Dal **28 OTTOBRE 2024**
Al **3 NOVEMBRE 2024**

LATTERIE inalpi

RASSEGNA STAMPA

28 OTTOBRE – LAVOCEDIALBA

ATTUALITÀ | 28 ottobre 2024, 18:44

Festival dei Formaggi Piemontesi proclamati i prodotti vincitori

Il trionfo dell'eccellenza casearia del territorio: Blu di Cuneo, Bettelmatt, Bra Tenero, Bra Duro e gli affinati alla Cannella e ai Porri di Cervere premiati come simboli di qualità e tradizione, frutto della passione e competenza dei casari piemontesi

Blu di Cuneo, Bettelmatt, Bra Tenero, Bra Duro e gli affinati alla Cannella e

ai Porri di Cervere sono i vincitori nelle loro rispettive categorie del festival dei formaggi piemontesi e rappresentano l'eccellenza casearia della Regione, racchiudendo nei loro sapori intensi e unici tutta la passione e la maestria dei produttori locali.

La cerimonia di premiazione della seconda edizione del Festival si è tenuta ieri, domenica 28 ottobre a Palazzo Taffini d'Acceglio a Savigliano, organizzata dall'Onaf (Organizzazione Nazionale Assaggiatori di Formaggi) e dalla Cooperativa Piemonte Latte alla presenza di numerose autorità.

I formaggi premiati per la qualità e la loro capacità di raccontare il territorio, non sono solo simboli della tradizione gastronomica regionale, ma anche esempi di un impegno costante per preservare e valorizzare le radici culturali del Piemonte.

Il concorso ha visto protagonisti 207 formaggi provenienti da 65 aziende piemontesi, valutati con grande attenzione da oltre 60 giudici esperti 'maestri assaggiatori'.

Questa edizione ha mostrato una crescita nella partecipazione e nella varietà delle categorie in gara, passate dalle 19 del 2023 a 27.

In tutto, 46 delle 65 aziende partecipanti hanno ricevuto almeno una medaglia tra quelle assegnate ai primi tre classificati di ciascuna categoria, dimostrando l'alto livello qualitativo delle produzioni piemontesi. I giudici, organizzati in 12 commissioni, hanno assaggiato e valutato una media di 16 formaggi ciascuno, con il 65% dei prodotti che ha raggiunto un punteggio minimo di 75 punti su 100.

Il coordinatore del festival, **Pier Angelo Battaglino**, ha espresso soddisfazione per i risultati e ha ringraziato gli enti, le istituzioni e gli sponsor che hanno reso possibile l'evento: "*Attraverso questo festival, vogliamo valorizzare i territori e i formaggi piemontesi, rendendo omaggio soprattutto alle persone che li producono, vero valore aggiunto della nostra tradizione casearia, con l'auspicio di tutta l'Onaf che si possa continuare su questa strada*" sottolineando l'importanza di valorizzare il lavoro dei casari, delle aziende agricole e degli affinatori che con passione trasformano il latte in eccellenze casearie.

Roberto Morello della Cooperativa Piemonte Latte di Savigliano che ha ospitato il Festival dei formaggi Piemontesi: "*Per noi è stato un onore mettere a disposizione i locali di Piemonte Latte, in un evento che rispecchia pienamente i nostri valori di valorizzazione del territorio e della tradizione gastronomica*".

Classifica dei vincitori per categoria

Formaggi Affinati:

1. **Caramlin alla Cannella** - Azienda Agricola Amaltea, Roccaverano (AT)
2. **Robiola ai Porri di Cervere** - Caseificio San Maurizio, Dronero (CN)
3. **Fiorino Bricco della Croce** - Cessole (AT)

Blu di Cuneo Capra

1. **Blu di Cuneo Cremoso di Capra** - Ciabot e Cesca di Riili Francesca, Fossano (CN)
2. **Blu di Cuneo** - Azienda Agricola Ilaria Ichino, Busca (CN)
3. **Blu di Cuneo** - Fattoria Gallina Golosa, Vottignasco (CN)

Blu di Cuneo Vacca

1. **Blu di Cuneo** - Caseificio Rabbia Francesco, Ruffia (CN)
2. **Blu di Cuneo** - Fattoria Gallina Golosa, Vottignasco (CN)
3. **Blu di Cuneo** - Caseificio San Maurizio, Dronero (CN)

Bra Duro DOP

1. **Bra Duro DOP** - Valgrana S.p.A., Scarnafigi (CN)
2. **Bra Duro DOP** - Caseificio Sepertino, Marene (CN)
3. **Bra Duro DOP** - Quaglia Vittorio, Villafranca Piemonte (TO)

Bettelmatt

1. **Bettelmatt Alpe Vannino** - Alpen dei Fratelli Pennati, Premia (VB)
2. **Bettelmatt Toggia** - Azienda Agricola Sciligo Gabriele, Formazza (VB)
3. **Bettelmatt** - Azienda Agricola Massimo Bernardini, Crodo (VB)

Bra Tenero DOP

1. **Bra Tenero DOP** - Caseificio Rabbia Francesco, Ruffia (CN)
2. **Bra Tenero DOP** - Inalpi, Moretta (CN)
3. **Bra Tenero DOP** - Quaglia Vittorio, Villafranca Piemonte (CN)

Con queste premiazioni, il Festival dei Formaggi Piemontesi conferma la grande qualità dei prodotti locali, evidenziando il valore di una tradizione casearia che unisce competenza e dedizione, e dando il giusto merito ai produttori che preservano le eccellenze del Piemonte.

Anna Maria Parola

28 OTTOBRE – TARGATOCN

ECONOMIA | 28 ottobre 2024, 18:44

Festival dei Formaggi Piemontesi proclamati i prodotti vincitori

Il trionfo dell'eccellenza casearia del territorio: Blu di Cuneo, Bettelmatt, Bra Tenero, Bra Duro e gli affinati alla Cannella e ai Porri di Cervere premiati come simboli di qualità e tradizione, frutto della passione e competenza dei casari piemontesi

Blu di Cuneo, Bettelmatt, Bra Tenero, Bra Duro e gli affinati alla Cannella e ai Porri di Cervere sono i vincitori nelle loro rispettive categorie del festival dei formaggi piemontesi e rappresentano l'eccellenza casearia della Regione, racchiudendo nei loro sapori intensi e unici tutta la passione e la maestria dei produttori locali.

La cerimonia di premiazione della seconda edizione del Festival si è tenuta ieri, domenica 28 ottobre a Palazzo Taffini d'Acceglio a Savigliano, organizzata dall'Onaf (Organizzazione Nazionale Assaggiatori di Formaggi) e dalla Cooperativa Piemonte Latte alla presenza di numerose autorità.

I formaggi premiati per la qualità e la loro capacità di raccontare il territorio, non sono solo simboli della tradizione gastronomica regionale, ma anche esempi di un impegno costante per preservare e valorizzare le radici culturali del Piemonte.

Il concorso ha visto protagonisti 207 formaggi provenienti da 65 aziende piemontesi, valutati con grande attenzione da oltre 60 giudici esperti 'maestri assaggiatori'.

Questa edizione ha mostrato una crescita nella partecipazione e nella varietà delle categorie in gara, passate dalle 19 del 2023 a 27.

In tutto, 46 delle 65 aziende partecipanti hanno ricevuto almeno una medaglia tra quelle assegnate ai primi tre classificati di ciascuna categoria, dimostrando l'alto livello qualitativo delle produzioni piemontesi. I giudici, organizzati in 12 commissioni, hanno assaggiato e valutato una media di 16 formaggi ciascuno, con il 65% dei prodotti che ha raggiunto un punteggio minimo di 75 punti su 100.

Il coordinatore del festival, **Pier Angelo Battaglino**, ha espresso soddisfazione per i risultati e ha ringraziato gli enti, le istituzioni e gli sponsor che hanno reso possibile l'evento: "*Attraverso questo festival, vogliamo valorizzare i territori e i formaggi piemontesi, rendendo omaggio soprattutto alle persone che li producono, vero valore aggiunto della nostra tradizione casearia, con l'auspicio di tutta l'Onaf che si possa continuare su questa strada*" sottolineando l'importanza di valorizzare il lavoro dei casari, delle aziende agricole e degli affinatori che con passione trasformano il latte in eccellenze casearie.

Roberto Morello della Cooperativa Piemonte Latte di Savigliano che ha ospitato il Festival dei formaggi Piemontesi: "*Per noi è stato un onore mettere a disposizione i locali di Piemonte Latte, in un evento che rispecchia pienamente i nostri valori di valorizzazione del territorio e della tradizione gastronomica*".

Classifica dei vincitori per categoria

Formaggi Affinati:

1. **Caramlin alla Cannella** - Azienda Agricola Amaltea, Roccaverano (AT)
2. **Robiola ai Porri di Cervere** - Caseificio San Maurizio, Dronero (CN)
3. **Fiorino Bricco della Croce** - Cessole (AT)

Blu di Cuneo Capra

1. **Blu di Cuneo Cremoso di Capra** - Ciabot e Cesca di Riili Francesca, Fossano (CN)
2. **Blu di Cuneo** - Azienda Agricola Ilaria Ichino, Busca (CN)
3. **Blu di Cuneo** - Fattoria Gallina Golosa, Vottignasco (CN)

Blu di Cuneo Vacca

1. **Blu di Cuneo** - Caseificio Rabbia Francesco, Ruffia (CN)
2. **Blu di Cuneo** - Fattoria Gallina Golosa, Vottignasco (CN)
3. **Blu di Cuneo** - Caseificio San Maurizio, Dronero (CN)

Bra Duro DOP

1. **Bra Duro DOP** - Valgrana S.p.A., Scarnafigi (CN)
2. **Bra Duro DOP** - Caseificio Sepertino, Marene (CN)
3. **Bra Duro DOP** - Quaglia Vittorio, Villafranca Piemonte (TO)

Bettelmatt

1. **Bettelmatt Alpe Vannino** - Alpen dei Fratelli Pennati, Premia (VB)
2. **Bettelmatt Toggia** - Azienda Agricola Sciligo Gabriele, Formazza (VB)
3. **Bettelmatt** - Azienda Agricola Massimo Bernardini, Crodo (VB)

Bra Tenero DOP

1. **Bra Tenero DOP** - Caseificio Rabbia Francesco, Ruffia (CN)
2. **Bra Tenero DOP** - Inalpi, Moretta (CN)
3. **Bra Tenero DOP** - Quaglia Vittorio, Villafranca Piemonte (CN)

Con queste premiazioni, il Festival dei Formaggi Piemontesi conferma la grande qualità dei prodotti locali, evidenziando il valore di una tradizione casearia che unisce competenza e dedizione, e dando il giusto merito ai produttori che preservano le eccellenze del Piemonte.

28 OTTOBRE – LAVOCEDIALBA

ATTUALITÀ | 28 ottobre 2024, 10:44

Alba, ad aprire Collisioni 2025 saranno i Thirty Seconds to Mars

La band si esibirà martedì 8 luglio in piazza Medford. Biglietti online, dalle 10 di giovedì 31 ottobre su ticketmaster.it e ticketone.it

Thirty Seconds to Mars

Collisioni Festival annuncia la sua prima data in vista dell'**edizione 2025** che vedrà protagonisti ad **Alba** grandi ospiti internazionali, a cominciare da **martedì 8 luglio** con la ***band alternative rock*** americana **Thirty Seconds To Mars**.

Dopo il rapido sold out delle due date *indoor* italiane della scorsa primavera nell'ambito del ***Seasons World Tour 2024*** che ha toccato **Stati Uniti**, **Europa e America Latina**, sarà possibile ascoltare la *band* live ad Alba con alcuni dei loro successi più iconici e con i nuovi brani pubblicati nell'ultimo album ***'It's The End Of The World But It's A Beautiful Day'***, uscito il 15 settembre 2023 da Virgin Records.

Il gruppo, capitanato dall'**attore hollywoodiano e *rockstar* Jared Leto** insieme a **Shanon Leto**, approderà a **Collisioni festival per l'unica data in Piemonte** in un ritorno trionfale e con uno *show* intenso, ricco di colpi di scena, come è da sempre nello stile dei due fratelli californiani.

Il grande concerto dei Thirty Seconds to Mars è la prima data annunciata

per la **17° edizione di Collisioni** che, proprio dal suo nome, nasce per creare ponti tra generi musicali differenti e diverse generazioni.

"Collisioni annuncia il primo ospite della nuova edizione - dichiarano il **Sindaco di Alba Alberto Gatto e l'Assessora alla Cultura Caterina Pasini** - *un nome internazionale che testimonia l'importanza del festival che negli anni ha saputo trasformarsi, pur mantenendo inalterato il suo grande amore per la musica e la sua grande attenzione per i giovani. Siamo già al lavoro insieme con l'organizzazione per programmare un'edizione di qualità dal punto di vista dei contenuti e della logistica. Alba ha sicuramente la capacità e la vocazione per ospitare eventi di grande richiamo come il festival Collisioni".*

A partire dalle ore 10:00 di martedì 29 ottobre i biglietti sono disponibili in **prevendita My live nation su livenation.it**; mentre la **vendita generale** dei biglietti è aperta **dalle ore 10:00 di giovedì 31 ottobre** su ticketmaster.it e ticketone.it.

Collisioni è reso possibile grazie a:
Ministero dei Beni Culturali, Regione Piemonte, Città di Alba, Fondazione CRC, Fondazione CRT, Banca d'Alba, Latterie Inalpi, Mercatò, Italy Good Wines, San Bernardo, Associazione Commercianti Albesi, Distillerie Berta, Panettoni Albertengo, Compral, Michelis, Baratti e Milano, Redbull, Coca Cola

THIRTY SECONDS TO MARS

I Thirty Seconds to Mars, band multi-platino composta dai fratelli Jared e Shannon Leto, tornano con il loro sesto album in studio, It's The End Of The World But It's A Beautiful Day, pubblicato il 15 settembre via Virgin Records.

L'album inaugura una nuova era per la band, che non solo esplora i lati più oscuri dell'esperienza umana, ma anche la speranza, ricordando che anche di fronte a ostacoli apparentemente impossibili, c'è ancora bellezza da trovare nel mondo. Il singolo principale, "Stuck", ha debuttato ufficialmente al numero 1 della classifica delle radio alternative e ha raggiunto la top 10 in Italia, segnando la più rapida scalata della carriera della band. In testa alla classifica dell'airplay tedesco, "Seasons", singolo omonimo e attuale del tour, si chiede se siamo in grado di accettare il cambiamento mentre attraversiamo le diverse stagioni della vita.

c.s.

29 OTTOBRE – LA NUOVA PROVINCIA

I PREMI DELL'ERCA A CHI VALORIZZA TERRITORIO E CULTURA

RICONOSCIMENTI

Domenica 3 novembre, alle 17, all'Auditorium Trinità, si svolgerà la consegna dei premi Erca, un'iniziativa che da anni l'Accademia dedica a coloro che si sono distinti per il loro contributo alla valorizzazione del territorio e alla promozione della cultura nicese.

L'Erca d'Argento andrà all'Associazione Produttori del Nizza come riconoscimento al prezioso lavoro svolto per valorizzare la Barbera Docg e far conoscere in tutto il mondo l'eccellenza enologica di Nizza Monferrato.

Il N'Amis del me Pais al giovane scienziato Valerio Pagliarino che, con il suo talento e la sua passione, ha portato lustro a Castelnuovo Calcea e a Nizza Monferrato.

Il Nissa ant èl cheûr andrà all'azienda Inalpi che, oltre a essere un punto di riferimento nel settore lattiero-caseario, si è distinta per il suo impegno sociale, sostenendo numerose iniziative a favore della comunità.

n.b.

VALERIO PAGLIARINO

30 OTTOBRE – IL SAVIGLIANESE

ECONOMIA Oltre duecento prodotti in gara al 2° Festival

Formaggi da medaglia!

Sessantacinque aziende hanno preso parte alla manifestazione e 46 sono tornate almeno con una medaglia al collo: qui i premiati al Taffini

Si è conclusa domenica 27 ottobre, con la cerimonia di premiazione presso il prestigioso palazzo Taffini d'Acceglio, la seconda edizione del Festival dei formaggi piemontesi, concorso caseario ideato dall'Onaf, Organizzazione nazionale assaggiatori di formaggi. Il concorso, unico a livello regionale in Italia gestito in tutte le sue fasi esclusivamente dall'Onaf, ha superato ogni aspettativa e ha battuto i risultati della scorsa edizione. Quest'anno sono stati presentati ben 207 formaggi, provenienti da 65 aziende. Tra queste, ben 46 hanno ricevuto almeno una medaglia tra quelle attribuite ai primi tre classificati di ognuna delle 27 diverse categorie (nel 2023 le categorie erano state 19).

Erano sessanta i giudici al lavoro

Presente anche il sindaco Antonello Portera: *«Siamo molto orgogliosi di ospitare per la seconda volta questa manifestazione che rappresenta un vero fiore all'occhiello per la nostra città* – ha rimarcato –. *Stiamo considerando la possibilità di portare l'evento proprio nel centro cittadino e cercheremo di realizzare questa idea l'anno prossimo. Speriamo di riuscirci»*.

Oltre 60 giudici, organizzati in 12 commissioni, hanno degustato e valutato in media 16 formaggi ciascuno, confermando la qualità straordinaria delle produzioni: il 65% dei formaggi ha raggiunto un punteggio di almeno 75 punti su 100, dato che riflette l'elevata competenza e la dedizione dei produttori che l'Onaf sostiene con passione e impegno. Tra i formaggi in gara si è riscontrata una crescente incidenza di quelli prodotti con latte caprino in purezza. Per ciascun formaggio i giudici hanno redatto una scheda descrittiva destinata all'azienda produttrice.

La valutazione è stata fatta, come lo scorso anno, presso la sede della Piemonte Latte. *«Grande la professionalità dei giudici, che prestano massima attenzione nella valutazione* – ha sottolineato il presidente della cooperativa, Roberto Morello –. *La serietà con cui viene condotto questo lavoro è essenziale per analizzare al meglio un prodotto che richiede la stessa dedizione che gli allevatori mettono nel produrre il latte, affinché l'eccellenza della filiera lattiero-casearia piemontese ottenga, sempre più, il giusto riconoscimento»*. Pier Angelo Battaglino, coordinatore del festival, grato ad enti, istituzioni e sponsor che hanno contribuito alla realizzazione dell'iniziativa, si è dichiarato estremamente soddisfatto dei risultati ottenuti: *«L'auspicio di tutta l'Onaf è che si possa proseguire su questa strada»*.

Molti i premiati della nostra zona: Ciabot ed Cesca di Francesca Riili di Fossano, Fattoria Gallina Golosa del saviglianese Sandro Gallina con sede a Vottignasco, caseificio Francesco Rabbia di Ruffia, caseificio Sepertino di Marene, Inalpi di Moretta, Valgrana di Scarnafigi, Cisalpino di Savigliano. •

Pa. Bi.

30 OTTOBRE – NUOVA GAZZETTA DI SALUZZO

MORETTA Tra i 1800 nuovi prodotti presentati al Sial

Lo yogurt Inalpi vince a Parigi

MORETTA Inalpi ha partecipato, anche in questo 2024, alla kermesse parigina del Sial - la principale fiera mondiale dell'innovazione alimentare che ha celebrato, dal 19 al 23 ottobre, presso il Parco delle Esposizioni di Paris Nord Villepinte, il suo 60esimo anniversario.

Il Sial si riconferma uno dei più grandi palcoscenici internazionali che favorisce l'incontro e la conoscenza di distributori, industrie, professionisti del settore e del mondo Ho.Re.Ca. provenienti da tutto il mondo. A confermare l'importanza della manifestazione sono i numeri che hanno coinvolto 7 mila 500 espositori provenienti da 200 diversi Paesi e che hanno presentato oltre 400 mila prodotti di cui 1800 innovativi.

Ed è proprio tra queste 1800 proposte che l'edizione 2024 ha visto Inalpi protagonista all'interno del programma celebrativo per l'innovazione di prodotto: il Sial Innovation ha infatti selezionato la Linea Yogurt avvolgenti senza lattosio Latterie Inalpi quale prodotto innovativo nella categoria yogurt e, la stessa referenza, ha ricevuto il riconoscimento per l'alto livello di innovazione dall'Italian Food Awards 2024.

Il premio è stato ritirato dal responsabile marketing, Matteo Torchio: «L'obbiettivo che abbiamo voluto perseguire con questa nuova linea di Yogurt Avvolgente è quello di soddisfare una crescente domanda di prodotti senza lattosio, offrendo ai consumatori sapori pensati per essere un vero momento appagante del palato connotati da una texture identificativa e da gusti unici e originali».

Sial 2024 è stata anche l'occasione per mettere a terra i primi cenni di proposta su quello che vedrà essere un lancio dell'ultimo trimestre 2024 - primo trimestre 2025 ovvero il Mascarpone Latterie Inalpi da panna dolce e latte fresco.

30 OTTOBRE – LA FEDELTÀ

Punteggio aumentato rispetto allo scorso anno

3 forchette del Gambero rosso all'Antica Corona Reale

CERVERE. Autunno, tempo di premi nella ristorazione. Le grandi guide sono in stampa ed è il momento delle cerimonie, di scoprire chi sale e chi scende nell'olimpo della grande cucina.

Il momento più atteso è sicuramente il 5 novembre, quando si conosceranno le stelle Michelin, ma intanto i premi, prestigiosissimi, si moltiplicano.

Ancora una volta l'Antica Corona Reale di Cervere fa registrare un successo che racconta la storia di una crescita costante. Anche quest'anno, infatti, ha ottenuto le 3 forchette del Gambero rosso, ma con 2 punti in più rispetto allo scorso anno: da 90 a 92 centesimi per il ristorante di patron Gian Piero Vivalda. Con questo nuovo punteggio scala la classifica ponendosi tra i 17 migliori ristoranti in Italia.

Una classifica che parla molto piemontese: in vetta alla classifica dei 52 migliori ristoranti del Belpaese, con 97 punti c'è l'albese Piazza Duomo di Enrico Crippa (pari merito con Reale di Castel di Sangro). A 93 punti troviamo Villa Crespi di Orta San Giulio, mentre alle spalle dell'Antica Corona Reale, a 90 punti ci sono Del Cambio di Torino e Guido di Serralunga d'Alba.

"Questo riconoscimento è una testimonianza del nostro impegno costante verso l'eccellenza e rappresenta il frutto di un lavoro di squadra straordinario - commenta l'Antica Corona Reale -. *Un sentito ringraziamento va a tutto il nostro team per il loro duro lavoro e la dedizione continua".*

L'Antica Corona Reale ha inoltre vinto il premio "dolce dell'anno" assegnato dalla guida Piemonte a Tavola 2025 e da Agrimontana per "Estate in fiore", creazione del pastry chef Luca Morando che celebra i sapori dell'estate con l'albicocca di Costigliole, nespola al miele di acacia Agrimontana, cremoso allo yogurt Inalpi e rosmarino dell'orto reale. Un dessert che, con dolcezza, ma senza mai risultare stucchevole, racchiude i profumi e i gusti di una stagione indimenticabile.

30 OTTOBRE – SICILIAREPORT

AmCham Italy, a Milano il 5 novembre la Presidential Election Night 2024

Di **Italpress News** 30 Ottobre 2024

MILANO (ITALPRESS) – Si terrà martedì 5 novembre a partire dalle ore 18.30, presso il Circolo del Commercio di Milano in Palazzo Bovara di Corso Venezia, l'evento organizzato da AmCham Italy in collaborazione con il Consolato Generale USA a Milano, dedicato alle prossime elezioni presidenziali americane. La più grande democrazia d'Occidente va al voto e la business community italoamericana seguirà passo dopo passo le operazioni elettorali che porteranno alla scelta del nuovo Presidente degli Stati Uniti d'America.

AmCham Italy – affiliata alla US Chamber of Commerce di Washington D.C., la Confindustria statunitense, della quale fanno parte oltre tre milioni di imprese – da 109 anni sviluppa e favorisce le relazioni economiche e culturali tra gli Stati Uniti d'America e l'Italia, promuovendo e tutelando gli interessi dei propri Associati nell'ambito dell'attività di business tra i due Paesi.

La serata, organizzata grazie anche al sostegno di Citi, Deloitte, HPE, InRete e Covenant Partners, vedrà impegnate a partire dalle 18:30 personalità del mondo della politica, dell'economia e della finanza in una serie di confronti, moderati dal giornalista del Sole 24 Ore Cheo Condina, sulle relazioni tra Italia e Stati Uniti, sul possibile esito elettorale e sulle sue conseguenze.

"Il voto è il più alto esercizio del potere democratico – ha dichiarato il Presidente di AmCham Italy Stefano Lucchini – in cui cittadine e cittadini sono chiamati a scegliere a chi affidare la guida di un Paese. Un rito che sin dalle origini ha caratterizzato gli Stati Uniti d'America, sollevando l'interesse di Alexis de Tocqueville e di chi, all'epoca della nascita di questa nazione, viveva in un'Europa in gran parte governata da poteri assoluti senza Costituzione. A più di due secoli di distanza, oggi questo esercizio di Democrazia è in grado di determinare gli equilibri del mondo. E seguirlo, come propone AmchAm Italy con l'Election Night, è non solo un momento di analisi e riflessione, ma anche di gioiosa partecipazione a una festa della democrazia in cui noi crediamo fermamente e che merita di essere celebrata".

"Siamo orgogliosi di ospitare un evento di così grande rilevanza per approfondire il contesto delle prossime elezioni americane – ha dichiarato il Consigliere Delegato di AmCham Italy Simone Crolla -, elezioni che avranno un impatto significativo non solo sugli Stati Uniti, ma anche sulle dinamiche economiche e politiche globali. AmCham Italy, da sempre impegnata nel promuovere il dialogo e la collaborazione transatlantica, ritiene fondamentale offrire uno spazio di riflessione per esplorare le implicazioni di questo momento cruciale e discutere le prospettive future con i nostri partner, aziende associate e rappresentanti istituzionali. Ringrazio i relatori per il loro prezioso contributo e gli sponsor che hanno reso possibile l'organizzazione di una serata così speciale".

"La democrazia è il cuore pulsante del nostro essere americani, e nessun evento è altrettanto emblematico della nostra tradizione democratica come le elezioni presidenziali", ha dichiarato il Console Generale Douglass Benning.

"Il Consolato Generale degli Stati Uniti a Milano è orgoglioso di collaborare con AmCham Italy nel celebrare una serata importante per gli Stati Uniti insieme ad alcuni dei nostri amici più stretti nei settori dell'imprenditoria, del governo, dei media e del mondo accademico. Questo evento rappresenta anche l'opportunità di sottolineare i profondi legami che uniscono i nostri Paesi e ribadire che, a prescindere dal risultato, Italia e Stati Uniti continueranno a essere partner e amici fidati", ha aggiunto.

Tra i partecipanti, oltre al Consigliere Delegato di AmCham Italy Simone Crolla e il Presidente Stefano Lucchini, il Console Generale USA a Milano Douglass Benning, l'Ambasciatore USA Jack Markell in collegamento da Roma, il Presidente di Aspen Italy e della Commissione Affari Esteri e Comunitari della Camera dei Deputati Giulio Tremonti, il Presidente del Consiglio per le relazioni tra Italia e Stati Uniti Domenico Siniscalco, il Presidente di Regione Lombardia Attilio Fontana, il responsabile per le analisi geopolitiche di Intesa Sanpaolo Simone Urbani Grecchi e il CEO di Deloitte Italia Fabio Pompei.

Nel corso dell'evento, giornalisti delle più note testate nazionali e internazionali intervisteranno esponenti di imprese, istituzioni e della comunità di AmCham presente alla serata. Grazie a collegamenti diretti con gli USA, verrà offerto un osservatorio di primaria importanza su quanto accadrà nel corso del confronto elettorale più atteso dell'anno.

Ad accompagnare la diretta, le aziende del settore "Food & Beverage": Bindi, Brooklyn Brewery, Campari Group, Latterie Inalpi, Mati Gourmet, McDonald's, Rovagnati, Ruffino,Saclà, allestiranno una U.S. Food Hall, preziosa occasione di incontro e di networking per tutti i partecipanti.

– Foto AmCham Italy –

(ITALPRESS).

30 OTTOBRE – TOSCANAMEDIANEWS

AmCham Italy, a Milano il 5 novembre la Presidential Election Night 2024

Condividi
Posta Condividi

MILANO (ITALPRESS) – Si terrà martedì 5 novembre a partire dalle ore 18.30, presso il Circolo del Commercio di Milano in Palazzo Bovara di Corso Venezia, l'evento organizzato da AmCham Italy in collaborazione con il Consolato Generale USA a Milano, dedicato alle prossime elezioni presidenziali americane. La più grande democrazia d'Occidente va al voto e la business community italoamericana seguirà passo dopo passo le operazioni elettorali che porteranno alla scelta del nuovo Presidente degli Stati Uniti d'America.AmCham Italy – affiliata alla US Chamber of Commerce di Washington D.C., la Confindustria statunitense, della quale fanno parte oltre tre milioni di imprese – da 109 anni sviluppa e favorisce le relazioni economiche e culturali tra gli Stati Uniti d'America e l'Italia, promuovendo e tutelando gli interessi dei propri Associati nell'ambito dell'attività di business tra i due Paesi.La serata, organizzata grazie anche al sostegno di Citi, Deloitte, HPE, InRete e Covenant Partners, vedrà impegnate a partire dalle 18:30 personalità del mondo della politica, dell'economia e della finanza in una serie di confronti, moderati dal giornalista del Sole 24 Ore Cheo Condina, sulle relazioni tra Italia e Stati Uniti, sul possibile esito elettorale e sulle sue conseguenze."Il voto è il più alto esercizio del potere democratico – ha dichiarato il Presidente di AmCham Italy Stefano Lucchini – in cui cittadine e cittadini sono chiamati a scegliere a chi affidare la guida di un Paese. Un rito che sin dalle origini ha caratterizzato gli Stati Uniti d'America, sollevando l'interesse di Alexis de Tocqueville e di chi, all'epoca della nascita di questa nazione, viveva in un'Europa in gran parte governata da poteri assoluti senza Costituzione. A più di due secoli di distanza, oggi questo esercizio di Democrazia è in grado di determinare gli equilibri del mondo. E seguirlo, come propone AmchAm Italy con l'Election Night, è non solo un momento di analisi e riflessione, ma anche di gioiosa partecipazione a una festa della democrazia in cui noi crediamo fermamente e che merita di essere celebrata"."Siamo orgogliosi di ospitare un evento di così grande rilevanza per approfondire il contesto delle prossime elezioni americane – ha dichiarato il Consigliere Delegato di AmCham Italy Simone Crolla -, elezioni che avranno un impatto significativo non solo sugli Stati Uniti, ma anche sulle dinamiche economiche e politiche globali. AmCham Italy, da sempre impegnata nel promuovere il dialogo e la collaborazione transatlantica, ritiene fondamentale offrire uno spazio di riflessione per esplorare le implicazioni di questo momento cruciale e discutere le prospettive future con i nostri partner, aziende associate e rappresentanti istituzionali. Ringrazio i relatori per il loro prezioso contributo e gli sponsor che hanno reso possibile l'organizzazione di una serata così speciale"."La democrazia è il cuore pulsante del nostro essere americani, e nessun evento è altrettanto emblematico della nostra tradizione democratica come le elezioni presidenziali", ha dichiarato il Console Generale Douglass Benning."Il Consolato Generale degli Stati Uniti a Milano è orgoglioso di collaborare con AmCham Italy nel celebrare una serata importante per gli Stati Uniti insieme ad alcuni dei nostri amici più stretti nei settori dell'imprenditoria, del governo, dei media e del mondo accademico. Questo evento rappresenta anche l'opportunità di sottolineare i profondi legami che uniscono i nostri Paesi e ribadire che, a prescindere dal risultato, Italia e Stati Uniti continueranno a essere partner e amici fidati", ha aggiunto.Tra i partecipanti, oltre al Consigliere Delegato di AmCham Italy Simone Crolla e il Presidente Stefano Lucchini, il Console Generale USA a Milano Douglass Benning, l'Ambasciatore USA Jack Markell in collegamento da Roma, il Presidente di Aspen Italy e della Commissione Affari Esteri e Comunitari della Camera dei Deputati Giulio Tremonti, il Presidente del Consiglio per le relazioni tra Italia e Stati Uniti Domenico Siniscalco, il Presidente di Regione Lombardia Attilio Fontana, il responsabile per le analisi geopolitiche di Intesa Sanpaolo Simone Urbani Grecchi e il CEO di Deloitte Italia Fabio Pompei.Nel corso dell'evento, giornalisti delle più note testate nazionali e internazionali intervisteranno esponenti di imprese, istituzioni e della comunità di AmCham presente alla serata. Grazie a collegamenti diretti con gli USA, verrà offerto un osservatorio di primaria importanza su quanto accadrà nel corso del confronto elettorale più atteso dell'anno.Ad accompagnare la diretta, le aziende del settore "Food & Beverage": Bindi, Brooklyn Brewery, Campari Group, Latterie Inalpi, Mati Gourmet, McDonald's, Rovagnati, Ruffino,Saclà, allestiranno una U.S. Food Hall, preziosa occasione di incontro e di networking per tutti i partecipanti. – Foto AmCham Italy – (ITALPRESS).

30 OTTOBRE – 24OVEST

AmCham Italy, a Milano il 5 novembre la Presidential Election Night 2024

MILANO (ITALPRESS) - Si terrà martedì 5 novembre a partire dalle ore 18.30, presso il Circolo del Commercio di Milano in Palazzo Bovara di Corso Venezia, l'evento organizzato da AmCham Italy in collaborazione con il Consolato Generale USA a Milano, dedicato alle prossime elezioni presidenziali americane. La più grande democrazia d'Occidente va al voto e la business community italoamericana seguirà passo dopo passo le operazioni elettorali che porteranno alla scelta del nuovo Presidente degli Stati Uniti d'America.AmCham Italy - affiliata alla US Chamber of Commerce di Washington D.C., la Confindustria statunitense, della quale fanno parte oltre tre milioni di imprese - da 109 anni sviluppa e favorisce le relazioni economiche e culturali tra gli Stati Uniti d'America e l'Italia, promuovendo e tutelando gli interessi dei propri Associati nell'ambito dell'attività di business tra i due Paesi.La serata, organizzata grazie anche al sostegno di Citi, Deloitte, HPE, InRete e Covenant Partners, vedrà impegnate a partire dalle 18:30 personalità del mondo della politica, dell'economia e della finanza in una serie di confronti, moderati dal giornalista del Sole 24 Ore Cheo Condina, sulle relazioni tra Italia e Stati Uniti, sul possibile esito elettorale e sulle sue conseguenze."Il voto è il più alto esercizio del potere democratico - ha dichiarato il Presidente di AmCham Italy Stefano Lucchini - in cui cittadine e cittadini sono chiamati a scegliere a chi affidare la guida di un Paese. Un rito che sin dalle origini ha caratterizzato gli Stati Uniti d'America, sollevando l'interesse di Alexis de Tocqueville e di chi, all'epoca della nascita di questa nazione, viveva in un'Europa in gran parte governata da poteri assoluti senza Costituzione. A più di due secoli di distanza, oggi questo esercizio di Democrazia è in grado di determinare gli equilibri del mondo. E seguirlo, come propone AmchAm Italy con l'Election Night, è non solo un momento di analisi e riflessione, ma anche di gioiosa partecipazione a una festa della democrazia in cui noi crediamo fermamente e che merita di essere celebrata"."Siamo orgogliosi di ospitare un evento di così grande rilevanza per approfondire il contesto delle prossime elezioni americane - ha dichiarato il Consigliere Delegato di AmCham Italy Simone Crolla -, elezioni che avranno un impatto significativo non solo sugli Stati Uniti, ma anche sulle dinamiche economiche e politiche globali. AmCham Italy, da sempre impegnata nel promuovere il dialogo e la

collaborazione transatlantica, ritiene fondamentale offrire uno spazio di riflessione per esplorare le implicazioni di questo momento cruciale e discutere le prospettive future con i nostri partner, aziende associate e rappresentanti istituzionali. Ringrazio i relatori per il loro prezioso contributo e gli sponsor che hanno reso possibile l'organizzazione di una serata così speciale"."La democrazia è il cuore pulsante del nostro essere americani, e nessun evento è altrettanto emblematico della nostra tradizione democratica come le elezioni presidenziali", ha dichiarato il Console Generale Douglass Benning."Il Consolato Generale degli Stati Uniti a Milano è orgoglioso di collaborare con AmCham Italy nel celebrare una serata importante per gli Stati Uniti insieme ad alcuni dei nostri amici più stretti nei settori dell'imprenditoria, del governo, dei media e del mondo accademico. Questo evento rappresenta anche l'opportunità di sottolineare i profondi legami che uniscono i nostri Paesi e ribadire che, a prescindere dal risultato, Italia e Stati Uniti continueranno a essere partner e amici fidati", ha aggiunto.Tra i partecipanti, oltre al Consigliere Delegato di AmCham Italy Simone Crolla e il Presidente Stefano Lucchini, il Console Generale USA a Milano Douglass Benning, l'Ambasciatore USA Jack Markell in collegamento da Roma, il Presidente di Aspen Italy e della Commissione Affari Esteri e Comunitari della Camera dei Deputati Giulio Tremonti, il Presidente del Consiglio per le relazioni tra Italia e Stati Uniti Domenico Siniscalco, il Presidente di Regione Lombardia Attilio Fontana, il responsabile per le analisi geopolitiche di Intesa Sanpaolo Simone Urbani Grecchi e il CEO di Deloitte Italia Fabio Pompei.Nel corso dell'evento, giornalisti delle più note testate nazionali e internazionali intervisteranno esponenti di imprese, istituzioni e della comunità di AmCham presente alla serata. Grazie a collegamenti diretti con gli USA, verrà offerto un osservatorio di primaria importanza su quanto accadrà nel corso del confronto elettorale più atteso dell'anno.Ad accompagnare la diretta, le aziende del settore "Food & Beverage": Bindi, Brooklyn Brewery, Campari Group, Latterie Inalpi, Mati Gourmet, McDonald's, Rovagnati, Ruffino,Saclà, allestiranno una U.S. Food Hall, preziosa occasione di incontro e di networking per tutti i partecipanti.- Foto AmCham Italy -(ITALPRESS).

Redazione

30 OTTOBRE – 94018

AmCham Italy, a Milano il 5 novembre la Presidential Election Night 2024

Ottobre 30, 2024 17:02 Italia - Mondo

MILANO (ITALPRESS) – Si terrà martedì 5 novembre a partire dalle ore 18.30, presso il Circolo del Commercio di Milano in Palazzo Bovara di Corso Venezia, l'evento organizzato da AmCham Italy in collaborazione con il Consolato Generale USA a Milano, dedicato alle prossime elezioni presidenziali americane. La più grande democrazia d'Occidente va al voto e la business community italoamericana seguirà passo dopo passo le operazioni elettorali che porteranno alla scelta del nuovo Presidente degli Stati Uniti d'America.

AmCham Italy – affiliata alla US Chamber of Commerce di Washington D.C., la Confindustria statunitense, della quale fanno parte oltre tre milioni di imprese – da 109 anni sviluppa e favorisce le relazioni economiche e culturali tra gli Stati Uniti d'America e l'Italia, promuovendo e tutelando gli interessi dei propri Associati nell'ambito dell'attività di business tra i due Paesi.

La serata, organizzata grazie anche al sostegno di Citi, Deloitte, HPE, InRete e Covenant Partners, vedrà impegnate a partire dalle 18:30 personalità del mondo della politica, dell'economia e della finanza in una serie di confronti, moderati dal giornalista del Sole 24 Ore Cheo Condina, sulle relazioni tra Italia e Stati Uniti, sul possibile esito elettorale e sulle sue conseguenze.

"Il voto è il più alto esercizio del potere democratico – ha dichiarato il Presidente di AmCham Italy Stefano Lucchini – in cui cittadine e cittadini sono chiamati a scegliere a chi affidare la guida di un Paese. Un rito che sin dalle origini ha caratterizzato gli Stati Uniti d'America, sollevando l'interesse di Alexis de Tocqueville e di chi, all'epoca

della nascita di questa nazione, viveva in un'Europa in gran parte governata da poteri assoluti senza Costituzione. A più di due secoli di distanza, oggi questo esercizio di Democrazia è in grado di determinare gli equilibri del mondo. E seguirlo, come propone AmchAm Italy con l'Election Night, è non solo un momento di analisi e riflessione, ma anche di gioiosa partecipazione a una festa della democrazia in cui noi crediamo fermamente e che merita di essere celebrata".

"Siamo orgogliosi di ospitare un evento di così grande rilevanza per approfondire il contesto delle prossime elezioni americane – ha dichiarato il Consigliere Delegato di AmCham Italy Simone Crolla -, elezioni che avranno un impatto significativo non solo sugli Stati Uniti, ma anche sulle dinamiche economiche e politiche globali. AmCham Italy, da sempre impegnata nel promuovere il dialogo e la collaborazione transatlantica, ritiene fondamentale offrire uno spazio di riflessione per esplorare le implicazioni di questo momento cruciale e discutere le prospettive future con i nostri partner, aziende associate e rappresentanti istituzionali. Ringrazio i relatori per il loro prezioso contributo e gli sponsor che hanno reso possibile l'organizzazione di una serata così speciale".

"La democrazia è il cuore pulsante del nostro essere americani, e nessun evento è altrettanto emblematico della nostra tradizione democratica come le elezioni presidenziali", ha dichiarato il Console Generale Douglass Benning.

"Il Consolato Generale degli Stati Uniti a Milano è orgoglioso di collaborare con AmCham Italy nel celebrare una serata importante per gli Stati Uniti insieme ad alcuni dei nostri amici più stretti nei settori dell'imprenditoria, del governo, dei media e del mondo accademico. Questo evento rappresenta anche l'opportunità di sottolineare i profondi legami che uniscono i nostri Paesi e ribadire che, a prescindere dal risultato, Italia e Stati Uniti continueranno a essere partner e amici fidati", ha aggiunto.

Tra i partecipanti, oltre al Consigliere Delegato di AmCham Italy Simone Crolla e il Presidente Stefano Lucchini, il Console Generale USA a Milano Douglass Benning, l'Ambasciatore USA Jack Markell in collegamento da Roma, il Presidente di Aspen Italy e della Commissione Affari Esteri e Comunitari della Camera dei Deputati Giulio Tremonti, il Presidente del Consiglio per le relazioni tra Italia e Stati Uniti Domenico Siniscalco, il Presidente di Regione Lombardia Attilio Fontana, il responsabile per le analisi geopolitiche di Intesa Sanpaolo Simone Urbani Grecchi e il CEO di Deloitte Italia Fabio Pompei.

Nel corso dell'evento, giornalisti delle più note testate nazionali e internazionali intervisteranno esponenti di imprese, istituzioni e della comunità di AmCham presente alla serata. Grazie a collegamenti diretti con gli USA, verrà offerto un osservatorio di primaria importanza su quanto accadrà nel corso del confronto elettorale più atteso dell'anno.

Ad accompagnare la diretta, le aziende del settore "Food & Beverage": Bindi, Brooklyn Brewery, Campari Group, Latterie Inalpi, Mati Gourmet, McDonald's, Rovagnati, Ruffino,Saclà, allestiranno una U.S. Food Hall, preziosa occasione di incontro e di networking per tutti i partecipanti.

– Foto AmCham Italy –

(ITALPRESS).

30 OTTOBRE – AFFARITALIANI

AmCham Italy, a Milano il 5 novembre la Presidential Election Night 2024

MILANO (ITALPRESS) - Si terrà martedì 5 novembre a partire dalle ore 18.30, presso il Circolo del Commercio di Milano in Palazzo Bovara di Corso Venezia, l'evento organizzato da AmCham Italy in collaborazione con il Consolato Generale USA a Milano, dedicato alle prossime elezioni presidenziali americane. La più grande democrazia d'Occidente va al voto e la business community italoamericana seguirà passo dopo passo le operazioni elettorali che porteranno alla scelta del nuovo Presidente degli Stati Uniti d'America.AmCham Italy - affiliata alla US Chamber of Commerce di Washington D.C., la Confindustria statunitense, della quale fanno parte oltre tre milioni di imprese - da 109 anni sviluppa e favorisce le relazioni economiche e culturali tra gli Stati Uniti d'America e l'Italia, promuovendo e tutelando gli interessi dei propri Associati nell'ambito dell'attività di business tra i due Paesi.La serata, organizzata grazie anche al sostegno di Citi, Deloitte, HPE, InRete e Covenant Partners, vedrà impegnate a partire dalle 18:30 personalità del mondo della politica, dell'economia e della finanza in una serie di confronti, moderati dal giornalista del Sole 24 Ore Choo Condina, sulle relazioni tra Italia e Stati Uniti, sul possibile esito elettorale e sulle sue conseguenze."Il voto è il più alto esercizio del potere democratico - ha dichiarato il Presidente di AmCham Italy Stefano Lucchini - in cui cittadine e cittadini sono chiamati a scegliere a chi affidare la guida di un Paese. Un rito che sin dalle origini ha caratterizzato gli Stati Uniti d'America, sollevando l'interesse di Alexis de Tocqueville e di chi, all'epoca della nascita di questa nazione, viveva in un'Europa in gran parte governata da poteri assoluti senza Costituzione. A più di due secoli di distanza, oggi questo esercizio di Democrazia è in grado di determinare gli equilibri del mondo. E seguirlo, come propone AmchAm Italy con l'Election Night, è non solo un momento di analisi e riflessione, ma anche di gioiosa partecipazione a una festa della democrazia in cui noi crediamo fermamente e che merita di essere celebrata"."Siamo orgogliosi di ospitare un evento di così grande rilevanza per approfondire il contesto delle prossime elezioni americane - ha dichiarato il Consigliere Delegato di AmCham Italy Simone Crolla -, elezioni che avranno un impatto significativo non solo sugli Stati Uniti, ma anche sulle dinamiche economiche e politiche globali. AmCham Italy, da sempre impegnata nel promuovere il dialogo e la collaborazione transatlantica, ritiene fondamentale offrire uno spazio di riflessione per esplorare le implicazioni di questo momento cruciale e discutere le prospettive future con i nostri partner, aziende associate e rappresentanti istituzionali. Ringrazio i relatori per il loro prezioso contributo e gli sponsor che hanno reso possibile l'organizzazione di una serata così speciale"."La democrazia è il cuore pulsante del nostro essere americani, e nessun evento è altrettanto emblematico della nostra tradizione democratica come le elezioni presidenziali", ha dichiarato il Console Generale Douglass Benning."Il Consolato Generale degli Stati Uniti a Milano è orgoglioso di collaborare con AmCham Italy nel celebrare una serata importante per gli Stati Uniti insieme ad alcuni dei nostri amici più stretti nei settori dell'imprenditoria, del governo, dei media e del mondo accademico. Questo evento rappresenta anche l'opportunità di sottolineare i profondi legami che uniscono i nostri Paesi e ribadire che, a prescindere dal risultato, Italia e Stati Uniti continueranno a essere partner e amici fidati", ha aggiunto.Tra i partecipanti, oltre al Consigliere Delegato di AmCham Italy Simone Crolla e il Presidente Stefano Lucchini, il Console Generale USA a Milano Douglass Benning, l'Ambasciatore USA Jack Markell in collegamento da Roma, il Presidente di Aspen Italy e della Commissione Affari Esteri e Comunitari della Camera dei Deputati Giulio Tremonti, il Presidente del Consiglio per le relazioni tra Italia e Stati Uniti Domenico Siniscalco, il Presidente di Regione Lombardia Attilio Fontana, il responsabile per le analisi geopolitiche di Intesa Sanpaolo Simone Urbani Grecchi e il CEO di Deloitte Italia Fabio Pompei.Nel corso dell'evento, giornalisti delle più note testate nazionali e internazionali intervisteranno esponenti di imprese, istituzioni e della comunità di AmCham presente alla serata. Grazie a collegamenti diretti con gli USA, verrà offerto un osservatorio di primaria importanza su quanto accadrà nel corso del confronto elettorale più atteso dell'anno.Ad accompagnare la diretta, le aziende del settore "Food & Beverage": Bindi, Brooklyn Brewery, Campari Group, Latterie Inalpi, Mati Gourmet, McDonald's, Rovagnati, Ruffino,Saclà, allestiranno una U.S. Food Hall, preziosa occasione di incontro e di networking per tutti i partecipanti.- Foto AmCham Italy -(ITALPRESS).sat/com30-Ott-24 15:21

30 OTTOBRE – AGRIPRESS

AmCham Italy, a Milano il 5 novembre la Presidential Election Night 2024

Visualizzazioni: AmCham Italy, a Milano il 5 novembre la Presidential Election Night 2024 MILANO (ITALPRESS) Si terrà martedì 5 novembre a partire dalle ore 18.30, presso il Circolo del Commercio di Milano in Palazzo Bovara di Corso Venezia, l´evento organizzato da AmCham Italy in collaborazione con il Consolato Generale USA a Milano, dedicato alle prossime elezioni presidenziali americane. La più grande democrazia d´Occidente va al voto e la business community italoamericana seguirà passo dopo passo le operazioni elettorali che porteranno alla scelta del nuovo Presidente degli Stati Uniti d´America. AmCham Italy affiliata alla US Chamber of Commerce di Washington D.C., la Confindustria statunitense, della quale fanno parte oltre tre milioni di imprese da 109 anni sviluppa e favorisce le relazioni economiche e culturali tra gli Stati Uniti d´America e l´Italia, promuovendo e tutelando gli interessi dei propri Associati nell´ambito dell´attività di business tra i due Paesi. La serata, organizzata grazie anche al sostegno di Citi, Deloitte, HPE, InRete e Covenant Partners, vedrà impegnate a partire dalle 18:30 personalità del mondo della politica, dell´economia e della finanza in una serie di confronti, moderati dal giornalista del Sole 24 Ore Cheo Condina, sulle relazioni tra Italia e Stati Uniti, sul possibile esito elettorale e sulle sue conseguenze. Il voto è il più alto esercizio del potere democratico ha dichiarato il Presidente di AmCham Italy Stefano Lucchini in cui cittadine e cittadini sono chiamati a scegliere a chi affidare la guida di un Paese. Un rito che sin dalle origini ha caratterizzato gli Stati Uniti d´America, sollevando l´interesse di Alexis de Tocqueville e di chi, all´epoca della nascita di questa nazione, viveva in un´Europa in gran parte governata da poteri assoluti senza Costituzione. A più di due secoli di distanza, oggi questo esercizio di Democrazia è in grado di determinare gli equilibri del mondo. E seguirlo, come propone AmchAm Italy con l´Election Night, è non solo un momento di analisi e riflessione, ma anche di gioiosa partecipazione a una festa della democrazia in cui noi crediamo fermamente e che merita di essere celebrata. Siamo orgogliosi di ospitare un evento di così grande rilevanza per approfondire il contesto delle prossime elezioni americane ha dichiarato il Consigliere Delegato di AmCham Italy Simone Crolla -, elezioni che avranno un impatto significativo non solo sugli Stati Uniti, ma anche sulle dinamiche economiche e politiche globali. AmCham Italy, da sempre impegnata nel promuovere il dialogo e la collaborazione transatlantica, ritiene fondamentale offrire uno spazio di riflessione per esplorare le implicazioni di questo momento cruciale e discutere le prospettive future con i nostri partner, aziende associate e rappresentanti istituzionali. Ringrazio i relatori per il loro prezioso contributo e gli sponsor che hanno reso possibile l´organizzazione di una serata così speciale. La democrazia è il cuore pulsante del nostro essere americani, e nessun evento è altrettanto emblematico della nostra tradizione democratica come le elezioni presidenziali, ha dichiarato il Console Generale Douglass Benning. Il Consolato Generale degli Stati Uniti a Milano è orgoglioso di collaborare con AmCham Italy nel celebrare una serata importante per gli Stati Uniti insieme ad alcuni dei nostri amici più stretti nei settori dell´imprenditoria, del governo, dei media e del mondo accademico. Questo evento rappresenta anche l´opportunità di sottolineare i profondi legami che uniscono i nostri Paesi e ribadire che, a prescindere dal risultato, Italia e Stati Uniti continueranno a essere partner e amici fidati, ha aggiunto. Tra i partecipanti, oltre al Consigliere Delegato di AmCham Italy Simone Crolla e il Presidente Stefano Lucchini, il Console Generale USA a Milano Douglass Benning, l´Ambasciatore USA Jack Markell in collegamento da Roma, il Presidente di Aspen Italy e della Commissione Affari Esteri e Comunitari della Camera dei Deputati Giulio Tremonti, il Presidente del Consiglio per le relazioni tra Italia e Stati Uniti Domenico Siniscalco, il Presidente di Regione Lombardia Attilio Fontana, il responsabile per le analisi geopolitiche di Intesa Sanpaolo Simone Urbani Grecchi e il CEO di Deloitte Italia Fabio Pompei. Nel corso dell´evento, giornalisti delle più note testate nazionali e internazionali intervisteranno esponenti di imprese, istituzioni e della comunità di AmCham presente alla serata. Grazie a collegamenti diretti con gli USA, verrà offerto un osservatorio di primaria importanza su quanto accadrà nel corso del confronto elettorale più atteso dell´anno. Ad accompagnare la diretta, le aziende del settore Food & Beverage: Bindi, Brooklyn Brewery, Campari Group, Latterie Inalpi, Mati Gourmet, McDonald´s, Rovagnati, Ruffino,Saclà, allestiranno una U.S. Food Hall, preziosa occasione di incontro e di networking per tutti i partecipanti. Foto AmCham Italy (ITALPRESS). Facebook X WhatsApp

30 OTTOBRE – ALTOMANTOVANONEWS

AmCham Italy, a Milano il 5 novembre la Presidential Election Night 2024

30 Ottobre 2024

Share

MILANO (ITALPRESS) – Si terrà martedì 5 novembre a partire dalle ore 18.30, presso il Circolo del Commercio di Milano in Palazzo Bovara di Corso Venezia, l'evento organizzato da AmCham Italy in collaborazione con il Consolato Generale USA a Milano, dedicato alle prossime elezioni presidenziali americane. La più grande democrazia d'Occidente va al voto e la business community italoamericana seguirà passo dopo passo le operazioni elettorali che porteranno alla scelta del nuovo Presidente degli Stati Uniti d'America.

AmCham Italy – affiliata alla US Chamber of Commerce di Washington D.C., la Confindustria statunitense, della quale fanno parte oltre tre milioni di imprese – da 109 anni sviluppa e favorisce le relazioni economiche e culturali tra gli Stati Uniti d'America e l'Italia, promuovendo e tutelando gli interessi dei propri Associati nell'ambito dell'attività di business tra i due Paesi.

La serata, organizzata grazie anche al sostegno di Citi, Deloitte, HPE, InRete e Covenant Partners, vedrà impegnate a partire dalle 18:30 personalità del mondo della politica, dell'economia e della finanza in una serie di confronti, moderati dal giornalista del Sole 24 Ore Cheo Condina, sulle relazioni tra Italia e Stati Uniti, sul possibile esito elettorale e sulle sue conseguenze.

"Il voto è il più alto esercizio del potere democratico – ha dichiarato il Presidente di AmCham Italy Stefano Lucchini – in cui cittadine e cittadini sono chiamati a scegliere a chi affidare la guida di un Paese. Un rito che sin dalle origini ha caratterizzato gli Stati Uniti d'America, sollevando l'interesse di Alexis de Tocqueville e di chi, all'epoca della nascita di questa nazione, viveva in un'Europa in gran parte governata da poteri assoluti senza Costituzione. A più di due secoli di distanza, oggi questo esercizio di Democrazia è in grado di determinare gli equilibri del mondo. E seguirlo, come propone AmchAm Italy con l'Election Night, è non solo un momento di analisi e riflessione, ma anche di gioiosa partecipazione a una festa della democrazia in cui noi crediamo fermamente e che merita di essere celebrata".

"Siamo orgogliosi di ospitare un evento di così grande rilevanza per approfondire il contesto delle prossime elezioni americane – ha dichiarato il Consigliere Delegato di AmCham Italy Simone Crolla -, elezioni che avranno un impatto significativo non solo sugli Stati Uniti, ma anche sulle dinamiche economiche e politiche globali. AmCham Italy, da sempre impegnata nel promuovere il dialogo e la collaborazione transatlantica, ritiene fondamentale offrire uno spazio di riflessione per esplorare le implicazioni di questo momento cruciale e discutere le prospettive future con i nostri partner, aziende associate e rappresentanti istituzionali. Ringrazio i relatori per il loro prezioso contributo e gli sponsor che hanno reso possibile l'organizzazione di una serata così speciale".

"La democrazia è il cuore pulsante del nostro essere americani, e nessun evento è altrettanto emblematico della nostra tradizione democratica come le elezioni presidenziali", ha dichiarato il Console Generale Douglass Benning.

"Il Consolato Generale degli Stati Uniti a Milano è orgoglioso di collaborare con AmCham Italy nel celebrare una serata importante per gli Stati Uniti insieme ad alcuni dei nostri amici più stretti nei settori dell'imprenditoria, del governo, dei media e del mondo accademico. Questo evento rappresenta anche l'opportunità di sottolineare i profondi legami che uniscono i nostri Paesi e ribadire che, a prescindere dal risultato, Italia e Stati Uniti continueranno a essere partner e amici fidati", ha aggiunto.
Tra i partecipanti, oltre al Consigliere Delegato di AmCham Italy Simone Crolla e il Presidente Stefano Lucchini, il Console Generale USA a Milano Douglass Benning, l'Ambasciatore USA Jack Markell in collegamento da Roma, il Presidente di Aspen Italy e della Commissione Affari Esteri e Comunitari della Camera dei Deputati Giulio Tremonti, il Presidente del Consiglio per le relazioni tra Italia e Stati Uniti Domenico Siniscalco, il Presidente di Regione Lombardia Attilio Fontana, il responsabile per le analisi geopolitiche di Intesa Sanpaolo Simone Urbani Grecchi e il CEO di Deloitte Italia Fabio Pompei.
Nel corso dell'evento, giornalisti delle più note testate nazionali e internazionali intervisteranno esponenti di imprese, istituzioni e della comunità di AmCham presente alla serata. Grazie a collegamenti diretti con gli USA, verrà offerto un osservatorio di primaria importanza su quanto accadrà nel corso del confronto elettorale più atteso dell'anno.
Ad accompagnare la diretta, le aziende del settore "Food & Beverage": Bindi, Brooklyn Brewery, Campari Group, Latterie Inalpi, Mati Gourmet, McDonald's, Rovagnati, Ruffino,Saclà, allestiranno una U.S. Food Hall, preziosa occasione di incontro e di networking per tutti i partecipanti.
– Foto AmCham Italy –

(ITALPRESS).

30 OTTOBRE – APPENNINONOTIZIE

AmCham Italy, a Milano il 5 novembre la Presidential Election Night 2024

30 Ottobre 2024

MILANO (ITALPRESS) – Si terrà martedì 5 novembre a partire dalle ore 18.30, presso il Circolo del Commercio di Milano in Palazzo Bovara di Corso Venezia, l'evento organizzato da AmCham Italy in collaborazione con il Consolato Generale USA a Milano, dedicato alle prossime elezioni presidenziali americane. La più grande democrazia d'Occidente va al voto e la business community italoamericana seguirà passo dopo passo le operazioni elettorali che porteranno alla scelta del nuovo Presidente degli Stati Uniti d'America.

AmCham Italy – affiliata alla US Chamber of Commerce di Washington D.C., la Confindustria statunitense, della quale fanno parte oltre tre milioni di imprese – da 109 anni sviluppa e favorisce le relazioni economiche e culturali tra gli Stati Uniti d'America e l'Italia, promuovendo e tutelando gli interessi dei propri Associati nell'ambito dell'attività di business tra i due Paesi.

La serata, organizzata grazie anche al sostegno di Citi, Deloitte, HPE, InRete e Covenant Partners, vedrà impegnate a partire dalle 18:30 personalità del mondo della politica, dell'economia e della finanza in una serie di confronti, moderati dal giornalista del Sole 24 Ore Cheo Condina, sulle

relazioni tra Italia e Stati Uniti, sul possibile esito elettorale e sulle sue conseguenze.
"Il voto è il più alto esercizio del potere democratico – ha dichiarato il Presidente di AmCham Italy Stefano Lucchini – in cui cittadine e cittadini sono chiamati a scegliere a chi affidare la guida di un Paese. Un rito che sin dalle origini ha caratterizzato gli Stati Uniti d'America, sollevando l'interesse di Alexis de Tocqueville e di chi, all'epoca della nascita di questa nazione, viveva in un'Europa in gran parte governata da poteri assoluti senza Costituzione. A più di due secoli di distanza, oggi questo esercizio di Democrazia è in grado di determinare gli equilibri del mondo. E seguirlo, come propone AmchAm Italy con l'Election Night, è non solo un momento di analisi e riflessione, ma anche di gioiosa partecipazione a una festa della democrazia in cui noi crediamo fermamente e che merita di essere celebrata".
"Siamo orgogliosi di ospitare un evento di così grande rilevanza per approfondire il contesto delle prossime elezioni americane – ha dichiarato il Consigliere Delegato di AmCham Italy Simone Crolla -, elezioni che avranno un impatto significativo non solo sugli Stati Uniti, ma anche sulle dinamiche economiche e politiche globali. AmCham Italy, da sempre impegnata nel promuovere il dialogo e la collaborazione transatlantica, ritiene fondamentale offrire uno spazio di riflessione per esplorare le implicazioni di questo momento cruciale e discutere le prospettive future con i nostri partner, aziende associate e rappresentanti istituzionali. Ringrazio i relatori per il loro prezioso contributo e gli sponsor che hanno reso possibile l'organizzazione di una serata così speciale".
"La democrazia è il cuore pulsante del nostro essere americani, e nessun evento è altrettanto emblematico della nostra tradizione democratica come le elezioni presidenziali", ha dichiarato il Console Generale Douglass Benning.
"Il Consolato Generale degli Stati Uniti a Milano è orgoglioso di collaborare con AmCham Italy nel celebrare una serata importante per gli Stati Uniti insieme ad alcuni dei nostri amici più stretti nei settori dell'imprenditoria, del governo, dei media e del mondo accademico. Questo evento rappresenta anche l'opportunità di sottolineare i profondi legami che uniscono i nostri Paesi e ribadire che, a prescindere dal risultato, Italia e Stati Uniti continueranno a essere partner e amici fidati", ha aggiunto.
Tra i partecipanti, oltre al Consigliere Delegato di AmCham Italy Simone Crolla e il Presidente Stefano Lucchini, il Console Generale USA a Milano Douglass Benning, l'Ambasciatore USA Jack Markell in collegamento da Roma, il Presidente di Aspen Italy e della Commissione Affari Esteri e Comunitari della Camera dei Deputati Giulio Tremonti, il Presidente del Consiglio per le relazioni tra Italia e Stati Uniti Domenico Siniscalco, il Presidente di Regione Lombardia Attilio Fontana, il responsabile per le analisi geopolitiche di Intesa Sanpaolo Simone Urbani Grecchi e il CEO di Deloitte Italia Fabio Pompei.
Nel corso dell'evento, giornalisti delle più note testate nazionali e internazionali intervisteranno esponenti di imprese, istituzioni e della comunità di AmCham presente alla serata. Grazie a collegamenti diretti con gli USA, verrà offerto un osservatorio di primaria importanza su quanto accadrà nel corso del confronto elettorale più atteso dell'anno.
Ad accompagnare la diretta, le aziende del settore "Food & Beverage": Bindi, Brooklyn Brewery, Campari Group, Latterie Inalpi, Mati Gourmet, McDonald's, Rovagnati, Ruffino,Saclà, allestiranno una U.S. Food Hall, preziosa occasione di incontro e di networking per tutti i partecipanti.

– Foto AmCham Italy –

(ITALPRESS).

30 OTTOBRE – BLOGSICILIA

AmCham Italy, a Milano il 5 novembre la Presidential Election Night 2024

di **Redazione** | 30/10/2024

MILANO (ITALPRESS) – Si terrà martedì 5 novembre a partire dalle ore 18.30, presso il Circolo del Commercio di Milano in Palazzo Bovara di Corso Venezia, l'evento organizzato da AmCham Italy in collaborazione con il Consolato Generale USA a Milano, dedicato alle prossime elezioni presidenziali americane. La più grande democrazia d'Occidente va al voto e la business community italoamericana seguirà passo dopo passo le operazioni elettorali che porteranno alla scelta del nuovo Presidente degli Stati Uniti d'America.

AmCham Italy – affiliata alla US Chamber of Commerce di Washington D.C., la Confindustria statunitense, della quale fanno parte oltre tre milioni di imprese – da 109 anni sviluppa e favorisce le relazioni economiche e culturali tra gli Stati Uniti d'America e l'Italia, promuovendo e tutelando gli interessi dei propri Associati nell'ambito dell'attività di business tra i due Paesi.
La serata, organizzata grazie anche al sostegno di Citi, Deloitte, HPE, InRete e Covenant Partners, vedrà impegnate a partire dalle 18:30 personalità del mondo della politica, dell'economia e della finanza in una serie di confronti, moderati dal giornalista del Sole 24 Ore Cheo Condina, sulle relazioni tra Italia e Stati Uniti, sul possibile esito elettorale e sulle sue conseguenze.
"Il voto è il più alto esercizio del potere democratico – ha dichiarato il Presidente di AmCham Italy Stefano Lucchini – in cui cittadine e cittadini sono chiamati a scegliere a chi affidare la guida di un Paese. Un rito che sin dalle origini ha caratterizzato gli Stati Uniti d'America, sollevando l'interesse di Alexis de Tocqueville e di chi, all'epoca della nascita di questa nazione, viveva in un'Europa in gran parte governata da poteri assoluti senza Costituzione. A più di due secoli di distanza, oggi questo esercizio di Democrazia è in grado di determinare gli equilibri del mondo. E seguirlo, come propone AmchAm Italy con l'Election Night, è non solo un momento di analisi e riflessione, ma anche di gioiosa partecipazione a una festa della democrazia in cui noi crediamo fermamente e che merita di essere celebrata".
"Siamo orgogliosi di ospitare un evento di così grande rilevanza per approfondire il contesto delle prossime elezioni americane – ha dichiarato il Consigliere Delegato di AmCham Italy Simone Crolla -, elezioni che avranno un impatto significativo non solo sugli Stati Uniti, ma anche sulle dinamiche economiche e politiche globali. AmCham Italy, da sempre impegnata nel promuovere il dialogo e la collaborazione transatlantica, ritiene fondamentale offrire uno spazio di riflessione per esplorare le implicazioni di questo momento cruciale e discutere le prospettive future con i nostri partner, aziende associate e rappresentanti istituzionali. Ringrazio i relatori per il loro prezioso contributo e gli sponsor che hanno reso possibile l'organizzazione di una serata così speciale".
"La democrazia è il cuore pulsante del nostro essere americani, e nessun evento è altrettanto emblematico della nostra tradizione democratica come le elezioni presidenziali", ha dichiarato il Console Generale Douglass Benning.
"Il Consolato Generale degli Stati Uniti a Milano è orgoglioso di collaborare con AmCham Italy nel celebrare una serata importante per gli Stati Uniti insieme ad alcuni dei nostri amici più stretti nei settori dell'imprenditoria, del governo, dei media e del mondo accademico. Questo evento rappresenta anche l'opportunità di sottolineare i profondi legami che uniscono i nostri Paesi e ribadire che, a prescindere dal risultato, Italia e Stati Uniti continueranno a essere partner e amici fidati", ha aggiunto.
Tra i partecipanti, oltre al Consigliere Delegato di AmCham Italy Simone Crolla e il Presidente Stefano Lucchini, il Console Generale USA a Milano Douglass Benning, l'Ambasciatore USA Jack Markell in collegamento da Roma, il Presidente di Aspen Italy e della Commissione Affari Esteri e Comunitari della Camera dei Deputati Giulio Tremonti, il Presidente del Consiglio per le relazioni tra Italia e Stati Uniti Domenico Siniscalco, il Presidente di Regione Lombardia Attilio Fontana, il responsabile per le analisi geopolitiche di Intesa Sanpaolo Simone Urbani Grecchi e il CEO di Deloitte Italia Fabio Pompei.
Nel corso dell'evento, giornalisti delle più note testate nazionali e internazionali intervisteranno esponenti di imprese, istituzioni e della comunità di AmCham presente alla serata. Grazie a collegamenti diretti con gli USA, verrà offerto un osservatorio di primaria importanza su quanto accadrà nel corso del confronto elettorale più atteso dell'anno.
Ad accompagnare la diretta, le aziende del settore "Food & Beverage": Bindi, Brooklyn Brewery, Campari Group, Latterie Inalpi, Mati Gourmet, McDonald's, Rovagnati, Ruffino,Saclà, allestiranno una U.S. Food Hall, preziosa occasione di incontro e di networking per tutti i partecipanti.

– Foto AmCham Italy –

(ITALPRESS).

30 OTTOBRE – BOLOGNA2000

AmCham Italy, a Milano il 5 novembre la Presidential Election Night 2024

Facebook Twitter Linkedin Email Print WhatsApp Telegram MILANO (ITALPRESS) Si terrà martedì 5 novembre a partire dalle ore 18.30, presso il Circolo del Commercio di Milano in Palazzo Bovara di Corso Venezia, l´evento organizzato da AmCham Italy in collaborazione con il Consolato Generale USA a Milano, dedicato alle prossime elezioni presidenziali americane. La più grande democrazia d´Occidente va al voto e la business community italoamericana seguirà passo dopo passo le operazioni elettorali che porteranno alla scelta del nuovo Presidente degli Stati Uniti d´America. AmCham Italy affiliata alla US Chamber of Commerce di Washington D.C., la Confindustria statunitense, della quale fanno parte oltre tre milioni di imprese da 109 anni sviluppa e favorisce le relazioni economiche e culturali tra gli Stati Uniti d´America e l´Italia, promuovendo e tutelando gli interessi dei propri Associati nell´ambito dell´attività di business tra i due Paesi. La serata, organizzata grazie anche al sostegno di Citi, Deloitte, HPE, InRete e Covenant Partners, vedrà impegnate a partire dalle 18:30 personalità del mondo della politica, dell´economia e della finanza in una serie di confronti, moderati dal giornalista del Sole 24 Ore Cheo Condina, sulle relazioni tra Italia e Stati Uniti, sul possibile esito elettorale e sulle sue conseguenze. Il voto è il più alto esercizio del potere democratico ha dichiarato il Presidente di AmCham Italy Stefano Lucchini in cui cittadine e cittadini sono chiamati a scegliere a chi affidare la guida di un Paese. Un rito che sin dalle origini ha caratterizzato gli Stati Uniti d´America, sollevando l´interesse di Alexis de Tocqueville e di chi, all´epoca della nascita di questa nazione, viveva in un´Europa in gran parte governata da poteri assoluti senza Costituzione. A più di due secoli di distanza, oggi questo esercizio di Democrazia è in grado di determinare gli equilibri del mondo. E seguirlo, come propone AmchAm Italy con l´Election Night, è non solo un momento di analisi e riflessione, ma anche di gioiosa partecipazione a una festa della democrazia in cui noi crediamo fermamente e che merita di essere celebrata. Siamo orgogliosi di ospitare un evento di così grande rilevanza per approfondire il contesto delle prossime elezioni americane ha dichiarato il Consigliere Delegato di AmCham Italy Simone Crolla -, elezioni che avranno un impatto significativo non solo sugli Stati Uniti, ma anche sulle dinamiche economiche e politiche globali. AmCham Italy, da sempre impegnata nel promuovere il dialogo e la collaborazione transatlantica, ritiene fondamentale offrire uno spazio di riflessione per esplorare le implicazioni di questo momento cruciale e discutere le prospettive future con i nostri partner, aziende associate e rappresentanti istituzionali. Ringrazio i relatori per il loro prezioso contributo e gli sponsor che hanno reso possibile l´organizzazione di una serata così speciale. La democrazia è il cuore pulsante del nostro essere americani, e nessun evento è altrettanto emblematico della nostra tradizione democratica come le elezioni presidenziali, ha dichiarato il Console Generale Douglass Benning. Il Consolato Generale degli Stati Uniti a Milano è orgoglioso di collaborare con AmCham Italy nel celebrare una serata importante per gli Stati Uniti insieme ad alcuni dei nostri amici più stretti nei settori dell´imprenditoria, del governo, dei media e del mondo accademico. Questo evento rappresenta anche l´opportunità di sottolineare i profondi legami che uniscono i nostri Paesi e ribadire che, a prescindere dal risultato, Italia e Stati Uniti continueranno a essere partner e amici fidati, ha aggiunto. Tra i partecipanti, oltre al Consigliere Delegato di AmCham Italy Simone Crolla e il Presidente Stefano Lucchini, il Console Generale USA a Milano Douglass Benning, l´Ambasciatore USA Jack Markell in collegamento da Roma, il Presidente di Aspen Italy e della Commissione Affari Esteri e Comunitari della Camera dei Deputati Giulio Tremonti, il Presidente del Consiglio per le relazioni tra Italia e Stati Uniti Domenico Siniscalco, il Presidente di Regione Lombardia Attilio Fontana, il responsabile per le analisi geopolitiche di Intesa Sanpaolo Simone Urbani Grecchi e il CEO di Deloitte Italia Fabio Pompei. Nel corso dell´evento, giornalisti delle più note testate nazionali e internazionali intervisteranno esponenti di imprese, istituzioni e della comunità di AmCham presente alla serata. Grazie a collegamenti diretti con gli USA, verrà offerto un osservatorio di primaria importanza su quanto accadrà nel corso del confronto elettorale più atteso dell´anno. Ad accompagnare la diretta, le aziende del settore Food & Beverage: Bindi, Brooklyn Brewery, Campari Group, Latterie Inalpi, Mati Gourmet, McDonald´s, Rovagnati, Ruffino,Saclà, allestiranno una U.S. Food Hall, preziosa occasione di incontro e di networking per tutti i partecipanti. Foto AmCham Italy (ITALPRESS). Facebook Twitter Linkedin Email Print WhatsApp Telegram Articolo precedente Al Dehon di Bologna Antonello Costa torna in scena con Il Principe del Varietà Articolo successivo Reggio Emilia, il vademecum per i rifiuti in occasione della festività di Ognissanti Redazione Bologna

095047

30 OTTOBRE – CAFETV24

TOP NEWS

AmCham Italy, a Milano il 5 novembre la Presidential Election Night 2024

3 ore ago 0 7 3 minutes read

MILANO (ITALPRESS) – Si terrà martedì 5 novembre a partire dalle ore 18.30, presso il Circolo del Commercio di Milano in Palazzo Bovara di Corso Venezia, l'evento organizzato da AmCham Italy in collaborazione con il Consolato Generale USA a Milano, dedicato alle prossime elezioni presidenziali americane. La più grande democrazia d'Occidente va al voto e la business community italoamericana seguirà passo dopo passo le operazioni elettorali che porteranno alla scelta del nuovo Presidente degli Stati Uniti d'America.
AmCham Italy – affiliata alla US Chamber of Commerce di Washington D.C., la Confindustria statunitense, della quale fanno parte oltre tre milioni di imprese – da 109 anni sviluppa e favorisce le relazioni economiche e culturali tra gli Stati Uniti d'America e l'Italia, promuovendo e tutelando gli interessi dei propri Associati nell'ambito dell'attività di business tra i due Paesi.
La serata, organizzata grazie anche al sostegno di Citi, Deloitte, HPE, InRete e Covenant Partners, vedrà impegnate a partire dalle 18:30 personalità del mondo della politica, dell'economia e della finanza in una serie di confronti, moderati dal giornalista del Sole 24 Ore Cheo Condina, sulle relazioni tra Italia e Stati Uniti, sul possibile esito elettorale e sulle sue conseguenze.
"Il voto è il più alto esercizio del potere democratico – ha dichiarato il Presidente di AmCham Italy Stefano Lucchini – in cui cittadine e cittadini sono chiamati a scegliere a chi affidare la guida di un Paese. Un rito che sin dalle origini ha caratterizzato gli Stati Uniti d'America, sollevando l'interesse di Alexis de Tocqueville e di chi, all'epoca della nascita di questa nazione, viveva in un'Europa in gran parte governata da poteri assoluti senza Costituzione. A più di due secoli di distanza, oggi questo esercizio di Democrazia è in grado di determinare gli equilibri del mondo. E seguirlo, come propone AmchAm Italy con l'Election Night, è non solo un momento di analisi e riflessione, ma anche di gioiosa partecipazione a una festa della democrazia in cui noi crediamo fermamente e che merita di essere celebrata".
"Siamo orgogliosi di ospitare un evento di così grande rilevanza per approfondire il contesto delle prossime elezioni americane – ha dichiarato il Consigliere Delegato di AmCham Italy Simone Crolla -, elezioni che avranno un impatto significativo non solo sugli Stati Uniti, ma anche sulle dinamiche economiche e politiche globali. AmCham Italy, da sempre impegnata nel promuovere il dialogo e la collaborazione transatlantica, ritiene fondamentale offrire uno spazio di riflessione per esplorare le implicazioni di questo momento cruciale e discutere le prospettive future con i nostri partner, aziende associate e rappresentanti istituzionali. Ringrazio i relatori per il loro prezioso contributo e gli sponsor che hanno reso possibile l'organizzazione di una serata così speciale".
"La democrazia è il cuore pulsante del nostro essere americani, e nessun evento è altrettanto emblematico della nostra tradizione democratica come le elezioni presidenziali", ha dichiarato il Console Generale Douglass Benning.

"Il Consolato Generale degli Stati Uniti a Milano è orgoglioso di collaborare con AmCham Italy nel celebrare una serata importante per gli Stati Uniti insieme ad alcuni dei nostri amici più stretti nei settori dell'imprenditoria, del governo, dei media e del mondo accademico. Questo evento rappresenta anche l'opportunità di sottolineare i profondi legami che uniscono i nostri Paesi e ribadire che, a prescindere dal risultato, Italia e Stati Uniti continueranno a essere partner e amici fidati", ha aggiunto.
Tra i partecipanti, oltre al Consigliere Delegato di AmCham Italy Simone Crolla e il Presidente Stefano Lucchini, il Console Generale USA a Milano Douglass Benning, l'Ambasciatore USA Jack Markell in collegamento da Roma, il Presidente di Aspen Italy e della Commissione Affari Esteri e Comunitari della Camera dei Deputati Giulio Tremonti, il Presidente del Consiglio per le relazioni tra Italia e Stati Uniti Domenico Siniscalco, il Presidente di Regione Lombardia Attilio Fontana, il responsabile per le analisi geopolitiche di Intesa Sanpaolo Simone Urbani Grecchi e il CEO di Deloitte Italia Fabio Pompei.
Nel corso dell'evento, giornalisti delle più note testate nazionali e internazionali intervisteranno esponenti di imprese, istituzioni e della comunità di AmCham presente alla serata. Grazie a collegamenti diretti con gli USA, verrà offerto un osservatorio di primaria importanza su quanto accadrà nel corso del confronto elettorale più atteso dell'anno.
Ad accompagnare la diretta, le aziende del settore "Food & Beverage": Bindi, Brooklyn Brewery, Campari Group, Latterie Inalpi, Mati Gourmet, McDonald's, Rovagnati, Ruffino,Saclà, allestiranno una U.S. Food Hall, preziosa occasione di incontro e di networking per tutti i partecipanti.

– Foto AmCham Italy –

(ITALPRESS).

30 OTTOBRE – CARPI2000

AmCham Italy, a Milano il 5 novembre la Presidential Election Night 2024

MILANO (ITALPRESS) Si terrà martedì 5 novembre a partire dalle ore 18.30, presso il Circolo del Commercio di Milano in Palazzo Bovara di Corso Venezia, l´evento organizzato da AmCham Italy in collaborazione con il Consolato Generale USA a Milano, dedicato alle prossime elezioni presidenziali americane. La più grande democrazia d´Occidente va al voto e la business community italoamericana seguirà passo dopo passo le operazioni elettorali che porteranno alla scelta del nuovo Presidente degli Stati Uniti d´America. AmCham Italy affiliata alla US Chamber of Commerce di Washington D.C., la Confindustria statunitense, della quale fanno parte oltre tre milioni di imprese da 109 anni sviluppa e favorisce le relazioni economiche e culturali tra gli Stati Uniti d´America e l´Italia, promuovendo e tutelando gli interessi dei propri Associati nell´ambito dell´attività di business tra i due Paesi. La serata, organizzata grazie anche al sostegno di Citi, Deloitte, HPE, InRete e Covenant Partners, vedrà impegnate a partire dalle 18:30 personalità del mondo della politica, dell´economia e della finanza in una serie di confronti, moderati dal giornalista del Sole 24 Ore Cheo Condina, sulle relazioni tra Italia e Stati Uniti, sul possibile esito elettorale e sulle sue conseguenze. Il voto è il più alto esercizio del potere democratico ha dichiarato il Presidente di AmCham Italy Stefano Lucchini in cui cittadine e cittadini sono chiamati a scegliere a chi affidare la guida di un Paese. Un rito che sin dalle origini ha caratterizzato gli Stati Uniti d´America, sollevando l´interesse di Alexis de Tocqueville e di chi, all´epoca della nascita di questa nazione, viveva in un´Europa in gran parte governata da poteri assoluti senza Costituzione. A più di due secoli di distanza, oggi questo esercizio di Democrazia è in grado di determinare gli equilibri del mondo. E seguirlo, come propone AmchAm Italy con l´Election Night, è non solo un momento di analisi e riflessione, ma anche di gioiosa partecipazione a una festa della democrazia in cui noi crediamo fermamente e che merita di essere celebrata. Siamo orgogliosi di ospitare un evento di così grande rilevanza per approfondire il contesto delle prossime elezioni americane ha dichiarato il Consigliere Delegato di AmCham Italy Simone Crolla -, elezioni che avranno un impatto significativo non solo sugli Stati Uniti, ma anche sulle dinamiche economiche e politiche globali. AmCham Italy, da sempre impegnata nel promuovere il dialogo e la collaborazione transatlantica, ritiene fondamentale offrire uno spazio di riflessione per esplorare le implicazioni di questo momento cruciale e discutere le prospettive future con i nostri partner, aziende associate e rappresentanti istituzionali. Ringrazio i relatori per il loro prezioso contributo e gli sponsor che hanno reso possibile l´organizzazione di una serata così speciale. La democrazia è il cuore pulsante del nostro essere americani, e nessun evento è altrettanto emblematico della nostra tradizione democratica come le elezioni presidenziali, ha dichiarato il Console Generale Douglass Benning. Il Consolato Generale degli Stati Uniti a Milano è orgoglioso di collaborare con AmCham Italy nel celebrare una serata importante per gli Stati Uniti insieme ad alcuni dei nostri amici più stretti nei settori dell´imprenditoria, del governo, dei media e del mondo accademico. Questo evento rappresenta anche l´opportunità di sottolineare i profondi legami che uniscono i nostri Paesi e ribadire che, a prescindere dal risultato, Italia e Stati Uniti continueranno a essere partner e amici fidati, ha aggiunto. Tra i partecipanti, oltre al Consigliere Delegato di AmCham Italy Simone Crolla e il Presidente Stefano Lucchini, il Console Generale USA a Milano Douglass Benning, l´Ambasciatore USA Jack Markell in collegamento da Roma, il Presidente di Aspen Italy e della Commissione Affari Esteri e Comunitari della Camera dei Deputati Giulio Tremonti, il Presidente del Consiglio per le relazioni tra Italia e Stati Uniti Domenico Siniscalco, il Presidente di Regione Lombardia Attilio Fontana, il responsabile per le analisi geopolitiche di Intesa Sanpaolo Simone Urbani Grecchi e il CEO di Deloitte Italia Fabio Pompei. Nel corso dell´evento, giornalisti delle più note testate nazionali e internazionali intervisteranno esponenti di imprese, istituzioni e della comunità di AmCham presente alla serata. Grazie a collegamenti diretti con gli USA, verrà offerto un osservatorio di primaria importanza su quanto accadrà nel corso del confronto elettorale più atteso dell´anno. Ad accompagnare la diretta, le aziende del settore Food & Beverage: Bindi, Brooklyn Brewery, Campari Group, Latterie Inalpi, Mati Gourmet, McDonald´s, Rovagnati, Ruffino,Saclà, allestiranno una U.S. Food Hall, preziosa occasione di incontro e di networking per tutti i partecipanti. Foto AmCham Italy (ITALPRESS). Ora in onda: JOHNNY CASH - PERSONAL JESUS

30 OTTOBRE – CERPRESS

AmCham Italy, a Milano il 5 novembre la Presidential Election Night 2024

30/10/2024

MILANO (ITALPRESS) – Si terrà martedì 5 novembre a partire dalle ore 18.30, presso il Circolo del Commercio di Milano in Palazzo Bovara di Corso Venezia, l'evento organizzato da AmCham Italy in collaborazione con il Consolato Generale USA a Milano, dedicato alle prossime elezioni presidenziali americane. La più grande democrazia d'Occidente va al voto e la business community italoamericana seguirà passo dopo passo le operazioni elettorali che porteranno alla scelta del nuovo Presidente degli Stati Uniti d'America.

AmCham Italy – affiliata alla US Chamber of Commerce di Washington D.C., la Confindustria statunitense, della quale fanno parte oltre tre milioni di imprese – da 109 anni sviluppa e favorisce le relazioni economiche e culturali tra gli Stati Uniti d'America e l'Italia, promuovendo e tutelando gli interessi dei propri Associati nell'ambito dell'attività di business tra i due Paesi.

La serata, organizzata grazie anche al sostegno di Citi, Deloitte, HPE, InRete e Covenant Partners, vedrà impegnate a partire dalle 18:30 personalità del mondo della politica, dell'economia e della finanza in una serie di confronti, moderati dal giornalista del Sole 24 Ore Cheo Condina, sulle relazioni tra Italia e Stati Uniti, sul possibile esito elettorale e sulle sue conseguenze.

"Il voto è il più alto esercizio del potere democratico – ha dichiarato il Presidente di AmCham Italy Stefano Lucchini – in cui cittadine e cittadini sono chiamati a scegliere a chi affidare la guida di un Paese. Un rito che sin dalle origini ha caratterizzato gli Stati Uniti d'America, sollevando l'interesse di Alexis de Tocqueville e di chi, all'epoca della nascita di questa nazione, viveva in un'Europa in gran parte governata da poteri assoluti senza Costituzione. A più di due secoli di distanza, oggi questo esercizio di Democrazia è in grado di determinare gli equilibri del mondo. E seguirlo, come propone AmchAm Italy con l'Election Night, è non solo un momento di analisi e riflessione, ma anche di gioiosa partecipazione a una festa della democrazia in cui noi crediamo fermamente e che merita di essere celebrata".
"Siamo orgogliosi di ospitare un evento di così grande rilevanza per approfondire il contesto delle prossime elezioni americane – ha dichiarato il Consigliere Delegato di AmCham Italy Simone Crolla -, elezioni che avranno un impatto significativo non solo sugli Stati Uniti, ma anche sulle dinamiche economiche e politiche globali. AmCham Italy, da sempre impegnata nel promuovere il dialogo e la collaborazione transatlantica, ritiene fondamentale offrire uno spazio di riflessione per esplorare le implicazioni di questo momento cruciale e discutere le prospettive future con i nostri partner, aziende associate e rappresentanti istituzionali. Ringrazio i relatori per il loro prezioso contributo e gli sponsor che hanno reso possibile l'organizzazione di una serata così speciale".
"La democrazia è il cuore pulsante del nostro essere americani, e nessun evento è altrettanto emblematico della nostra tradizione democratica come le elezioni presidenziali", ha dichiarato il Console Generale Douglass Benning.
"Il Consolato Generale degli Stati Uniti a Milano è orgoglioso di collaborare con AmCham Italy nel celebrare una serata importante per gli Stati Uniti insieme ad alcuni dei nostri amici più stretti nei settori dell'imprenditoria, del governo, dei media e del mondo accademico. Questo evento rappresenta anche l'opportunità di sottolineare i profondi legami che uniscono i nostri Paesi e ribadire che, a prescindere dal risultato, Italia e Stati Uniti continueranno a essere partner e amici fidati", ha aggiunto.
Tra i partecipanti, oltre al Consigliere Delegato di AmCham Italy Simone Crolla e il Presidente Stefano Lucchini, il Console Generale USA a Milano Douglass Benning, l'Ambasciatore USA Jack Markell in collegamento da Roma, il Presidente di Aspen Italy e della Commissione Affari Esteri e Comunitari della Camera dei Deputati Giulio Tremonti, il Presidente del Consiglio per le relazioni tra Italia e Stati Uniti Domenico Siniscalco, il Presidente di Regione Lombardia Attilio Fontana, il responsabile per le analisi geopolitiche di Intesa Sanpaolo Simone Urbani Grecchi e il CEO di Deloitte Italia Fabio Pompei.
Nel corso dell'evento, giornalisti delle più note testate nazionali e internazionali intervisteranno esponenti di imprese, istituzioni e della comunità di AmCham presente alla serata. Grazie a collegamenti diretti con gli USA, verrà offerto un osservatorio di primaria importanza su quanto accadrà nel corso del confronto elettorale più atteso dell'anno.
Ad accompagnare la diretta, le aziende del settore "Food & Beverage": Bindi, Brooklyn Brewery, Campari Group, Latterie Inalpi, Mati Gourmet, McDonald's, Rovagnati, Ruffino,Saclà, allestiranno una U.S. Food Hall, preziosa occasione di incontro e di networking per tutti i partecipanti.

– Foto AmCham Italy –

(ITALPRESS).

30 OTTOBRE – CHIVASSOGGI

| 30 ottobre 2024, 15:25

AmCham Italy, a Milano il 5 novembre la Presidential Election Night 2024

MILANO (ITALPRESS) - Si terrà martedì 5 novembre a partire dalle ore 18.30, presso il Circolo del Commercio di Milano in Palazzo Bovara di Corso Venezia, l'evento organizzato da AmCham Italy in collaborazione con il Consolato Generale USA a Milano, dedicato alle prossime elezioni presidenziali americane. La più grande democrazia d'Occidente va al voto e la business community italoamericana seguirà passo dopo passo le operazioni elettorali che porteranno alla scelta del nuovo Presidente degli Stati Uniti d'America.AmCham Italy - affiliata alla US Chamber of Commerce di Washington D.C., la Confindustria statunitense, della quale fanno parte oltre tre milioni di imprese - da 109 anni sviluppa e favorisce le relazioni economiche e culturali tra gli Stati Uniti d'America e l'Italia, promuovendo e tutelando gli interessi dei propri Associati nell'ambito dell'attività di business tra i due Paesi.La serata, organizzata grazie anche al sostegno di Citi, Deloitte, HPE, InRete e Covenant Partners, vedrà impegnate a partire dalle 18:30 personalità del mondo della politica, dell'economia e della finanza in una serie di confronti, moderati dal giornalista del Sole 24 Ore Cheo Condina, sulle relazioni tra Italia e Stati Uniti, sul possibile esito elettorale e sulle sue conseguenze."Il voto è il più alto esercizio del potere democratico - ha dichiarato il Presidente di AmCham Italy Stefano Lucchini - in cui cittadine e cittadini sono chiamati a scegliere a chi affidare la guida di un Paese. Un rito che sin dalle origini ha caratterizzato gli Stati Uniti d'America, sollevando l'interesse di Alexis de Tocqueville e di chi, all'epoca della nascita di questa nazione, viveva in un'Europa in gran parte governata da poteri assoluti senza Costituzione. A più di due secoli di distanza, oggi questo esercizio di Democrazia è in grado

di determinare gli equilibri del mondo. E seguirlo, come propone AmchAm Italy con l'Election Night, è non solo un momento di analisi e riflessione, ma anche di gioiosa partecipazione a una festa della democrazia in cui noi crediamo fermamente e che merita di essere celebrata"."Siamo orgogliosi di ospitare un evento di così grande rilevanza per approfondire il contesto delle prossime elezioni americane - ha dichiarato il Consigliere Delegato di AmCham Italy Simone Crolla -, elezioni che avranno un impatto significativo non solo sugli Stati Uniti, ma anche sulle dinamiche economiche e politiche globali. AmCham Italy, da sempre impegnata nel promuovere il dialogo e la collaborazione transatlantica, ritiene fondamentale offrire uno spazio di riflessione per esplorare le implicazioni di questo momento cruciale e discutere le prospettive future con i nostri partner, aziende associate e rappresentanti istituzionali. Ringrazio i relatori per il loro prezioso contributo e gli sponsor che hanno reso possibile l'organizzazione di una serata così speciale"."La democrazia è il cuore pulsante del nostro essere americani, e nessun evento è altrettanto emblematico della nostra tradizione democratica come le elezioni presidenziali", ha dichiarato il Console Generale Douglass Benning."Il Consolato Generale degli Stati Uniti a Milano è orgoglioso di collaborare con AmCham Italy nel celebrare una serata importante per gli Stati Uniti insieme ad alcuni dei nostri amici più stretti nei settori dell'imprenditoria, del governo, dei media e del mondo accademico. Questo evento rappresenta anche l'opportunità di sottolineare i profondi legami che uniscono i nostri Paesi e ribadire che, a prescindere dal risultato, Italia e Stati Uniti continueranno a essere partner e amici fidati", ha aggiunto.Tra i partecipanti, oltre al Consigliere Delegato di AmCham Italy Simone Crolla e il Presidente Stefano Lucchini, il Console Generale USA a Milano Douglass Benning, l'Ambasciatore USA Jack Markell in collegamento da Roma, il Presidente di Aspen Italy e della Commissione Affari Esteri e Comunitari della Camera dei Deputati Giulio Tremonti, il Presidente del Consiglio per le relazioni tra Italia e Stati Uniti Domenico Siniscalco, il Presidente di Regione Lombardia Attilio Fontana, il responsabile per le analisi geopolitiche di Intesa Sanpaolo Simone Urbani Grecchi e il CEO di Deloitte Italia Fabio Pompei.Nel corso dell'evento, giornalisti delle più note testate nazionali e internazionali intervisteranno esponenti di imprese, istituzioni e della comunità di AmCham presente alla serata. Grazie a collegamenti diretti con gli USA, verrà offerto un osservatorio di primaria importanza su quanto accadrà nel corso del confronto elettorale più atteso dell'anno.Ad accompagnare la diretta, le aziende del settore "Food & Beverage": Bindi, Brooklyn Brewery, Campari Group, Latterie Inalpi, Mati Gourmet, McDonald's, Rovagnati, Ruffino,Saclà, allestiranno una U.S. Food Hall, preziosa occasione di incontro e di networking per tutti i partecipanti.- Foto AmCham Italy -(ITALPRESS).

Redazione

30 OTTOBRE – CORRIEREDIMAREMMA

MILANO (ITALPRESS) - Si terrà martedì 5 novembre a partire dalle ore 18.30, presso il Circolo del Commercio di Milano in Palazzo Bovara di Corso Venezia, l'evento organizzato da AmCham Italy in collaborazione con il Consolato Generale USA a Milano, dedicato alle prossime elezioni presidenziali americane. La più grande democrazia d'Occidente va al voto e la business community italoamericana seguirà passo dopo passo le operazioni elettorali che porteranno alla scelta del nuovo Presidente degli Stati Uniti d'America. AmCham Italy - affiliata alla US Chamber of Commerce di Washington D.C., la Confindustria statunitense, della quale fanno parte oltre tre milioni di imprese - da 109 anni sviluppa e favorisce le relazioni economiche e culturali tra gli Stati Uniti d'America e l'Italia, promuovendo e tutelando gli interessi dei propri Associati nell'ambito dell'attività di business tra i due Paesi. La serata, organizzata grazie anche al sostegno di Citi, Deloitte, HPE, InRete e Covenant Partners, vedrà impegnate a partire dalle 18:30 personalità del mondo della politica, dell'economia e della finanza in una serie di confronti, moderati dal giornalista del Sole 24 Ore Cheo Condina, sulle relazioni tra Italia e Stati Uniti, sul possibile esito elettorale e sulle sue conseguenze. "Il voto è il più alto esercizio del potere democratico - ha dichiarato il Presidente di AmCham Italy Stefano Lucchini - in cui cittadine e cittadini sono chiamati a scegliere a chi affidare la guida di un Paese. Un rito che sin dalle origini ha caratterizzato gli Stati Uniti d'America, sollevando l'interesse di Alexis de Tocqueville e di chi, all'epoca della nascita di questa nazione, viveva in un'Europa in gran parte governata da poteri assoluti senza Costituzione. A più di due secoli di distanza, oggi questo esercizio di Democrazia è in grado di determinare gli equilibri del mondo. E seguirlo, come propone AmchAm Italy con l'Election Night, è non solo un momento di analisi e riflessione, ma anche di gioiosa partecipazione a una festa della democrazia in cui noi crediamo fermamente e che merita di essere celebrata". "Siamo orgogliosi di ospitare un evento di così grande rilevanza per approfondire il contesto delle prossime elezioni americane - ha dichiarato il Consigliere Delegato di AmCham Italy Simone Crolla -, elezioni che avranno un impatto significativo non solo sugli Stati Uniti, ma anche sulle dinamiche economiche e politiche globali. AmCham Italy, da sempre impegnata nel promuovere il dialogo e la collaborazione transatlantica, ritiene fondamentale offrire uno spazio di riflessione per esplorare le implicazioni di questo momento cruciale e discutere le prospettive future con i nostri partner, aziende associate e rappresentanti istituzionali. Ringrazio i relatori per il loro prezioso contributo e gli sponsor che hanno reso possibile l'organizzazione di una serata così speciale". "La democrazia è il cuore pulsante del nostro essere americani, e nessun evento è altrettanto emblematico della nostra tradizione democratica come le elezioni presidenziali", ha dichiarato il Console Generale Douglass Benning. "Il Consolato Generale degli Stati Uniti a Milano è orgoglioso di collaborare con AmCham Italy nel celebrare una serata importante per gli Stati Uniti insieme ad alcuni dei nostri amici più stretti nei settori dell'imprenditoria, del governo, dei media e del mondo accademico. Questo evento rappresenta anche l'opportunità di sottolineare i profondi legami che uniscono i nostri Paesi e ribadire che, a prescindere dal risultato, Italia e Stati Uniti continueranno a essere partner e amici fidati", ha aggiunto. Tra i partecipanti, oltre al Consigliere Delegato di AmCham Italy Simone Crolla e il Presidente Stefano Lucchini, il Console Generale USA a Milano Douglass Benning, l'Ambasciatore USA Jack Markell in collegamento da Roma, il Presidente di Aspen Italy e della Commissione Affari Esteri e Comunitari della Camera dei Deputati Giulio Tremonti, il Presidente del Consiglio per le relazioni tra Italia e Stati Uniti Domenico Siniscalco, il Presidente di Regione Lombardia Attilio Fontana, il responsabile per le analisi geopolitiche di Intesa Sanpaolo Simone Urbani Grecchi e il CEO di Deloitte Italia Fabio Pompei. Nel corso dell'evento, giornalisti delle più note testate nazionali e internazionali intervisteranno esponenti di imprese, istituzioni e della comunità di AmCham presente alla serata. Grazie a collegamenti diretti con gli USA, verrà offerto un osservatorio di primaria importanza su quanto accadrà nel corso del confronto elettorale più atteso dell'anno. Ad accompagnare la diretta, le aziende del settore "Food & Beverage": Bindi, Brooklyn Brewery, Campari Group, Latterie Inalpi, Mati Gourmet, McDonald's, Rovagnati, Ruffino,Saclà, allestiranno una U.S. Food Hall, preziosa occasione di incontro e di networking per tutti i partecipanti. - Foto AmCham Italy - (ITALPRESS). sat/com 30-Ott-24 15:21

30 OTTOBRE – CORRIEREDISIENA

AmCham Italy, a Milano il 5 novembre la Presidential Election Night 2024

MILANO (ITALPRESS) - Si terrà martedì 5 novembre a partire dalle ore 18.30, presso il Circolo del Commercio di Milano in Palazzo Bovara di Corso Venezia, l´evento organizzato da AmCham Italy in collaborazione con il Consolato Generale USA a Milano, dedicato alle prossime elezioni presidenziali americane. La più grande democrazia d´Occidente va al voto e la business community italoamericana seguirà passo dopo passo le operazioni elettorali che porteranno alla scelta del nuovo Presidente degli Stati Uniti d´America. AmCham Italy - affiliata alla US Chamber of Commerce di Washington D.C., la Confindustria statunitense, della quale fanno parte oltre tre milioni di imprese - da 109 anni sviluppa e favorisce le relazioni economiche e culturali tra gli Stati Uniti d´America e l´Italia, promuovendo e tutelando gli interessi dei propri Associati nell´ambito dell´attività di business tra i due Paesi. La serata, organizzata grazie anche al sostegno di Citi, Deloitte, HPE, InRete e Covenant Partners, vedrà impegnate a partire dalle 18:30 personalità del mondo della politica, dell´economia e della finanza in una serie di confronti, moderati dal giornalista del Sole 24 Ore Cheo Condina, sulle relazioni tra Italia e Stati Uniti, sul possibile esito elettorale e sulle sue conseguenze. "Il voto è il più alto esercizio del potere democratico - ha dichiarato il Presidente di AmCham Italy Stefano Lucchini - in cui cittadine e cittadini sono chiamati a scegliere a chi affidare la guida di un Paese. Un rito che sin dalle origini ha caratterizzato gli Stati Uniti d´America, sollevando l´interesse di Alexis de Tocqueville e di chi, all´epoca della nascita di questa nazione, viveva in un´Europa in gran parte governata da poteri assoluti senza Costituzione. A più di due secoli di distanza, oggi questo esercizio di Democrazia è in grado di determinare gli equilibri del mondo. E seguirlo, come propone AmchAm Italy con l´Election Night, è non solo un momento di analisi e riflessione, ma anche di gioiosa partecipazione a una festa della democrazia in cui noi crediamo fermamente e che merita di essere celebrata". "Siamo orgogliosi di ospitare un evento di così grande rilevanza per approfondire il contesto delle prossime elezioni americane - ha dichiarato il Consigliere Delegato di AmCham Italy Simone Crolla -, elezioni che avranno un impatto significativo non solo sugli Stati Uniti, ma anche sulle dinamiche economiche e politiche globali. AmCham Italy, da sempre impegnata nel promuovere il dialogo e la collaborazione transatlantica, ritiene fondamentale offrire uno spazio di riflessione per esplorare le implicazioni di questo momento cruciale e discutere le prospettive future con i nostri partner, aziende associate e rappresentanti istituzionali. Ringrazio i relatori per il loro prezioso contributo e gli sponsor che hanno reso possibile l´organizzazione di una serata così speciale". "La democrazia è il cuore pulsante del nostro essere americani, e nessun evento è altrettanto emblematico della nostra tradizione democratica come le elezioni presidenziali", ha dichiarato il Console Generale Douglass Benning. "Il Consolato Generale degli Stati Uniti a Milano è orgoglioso di collaborare con AmCham Italy nel celebrare una serata importante per gli Stati Uniti insieme ad alcuni dei nostri amici più stretti nei settori dell´imprenditoria, del governo, dei media e del mondo accademico. Questo evento rappresenta anche l´opportunità di sottolineare i profondi legami che uniscono i nostri Paesi e ribadire che, a prescindere dal risultato, Italia e Stati Uniti continueranno a essere partner e amici fidati", ha aggiunto. Tra i partecipanti, oltre al Consigliere Delegato di AmCham Italy Simone Crolla e il Presidente Stefano Lucchini, il Console Generale USA a Milano Douglass Benning, l´Ambasciatore USA Jack Markell in collegamento da Roma, il Presidente di Aspen Italy e della Commissione Affari Esteri e Comunitari della Camera dei Deputati Giulio Tremonti, il Presidente del Consiglio per le relazioni tra Italia e Stati Uniti Domenico Siniscalco, il Presidente di Regione Lombardia Attilio Fontana, il responsabile per le analisi geopolitiche di Intesa Sanpaolo Simone Urbani Grecchi e il CEO di Deloitte Italia Fabio Pompei. Nel corso dell´evento, giornalisti delle più note testate nazionali e internazionali intervisteranno esponenti di imprese, istituzioni e della comunità di AmCham presente alla serata. Grazie a collegamenti diretti con gli USA, verrà offerto un osservatorio di primaria importanza su quanto accadrà nel corso del confronto elettorale più atteso dell´anno. Ad accompagnare la diretta, le aziende del settore "Food & Beverage": Bindi, Brooklyn Brewery, Campari Group, Latterie Inalpi, Mati Gourmet, McDonald´s, Rovagnati, Ruffino,Saclà, allestiranno una U.S. Food Hall, preziosa occasione di incontro e di networking per tutti i partecipanti. - Foto AmCham Italy - (ITALPRESS). sat/com 30-Ott-24 15:21 Vuoi rimanere aggiornato sulle ultime notizie? ROMA (ITALPRESS) - "Fin dall´avvio della propria attività, questo governo ha ritenuto prioritario il rafforzamento della tutela cyber delle istituzioni". Lo ha detto il ministro per i Rapporti con il Parlamento, Luca Ciriani, al question time della Camera, rispondendo a un´interrogazione sulle iniziative urgenti per rafforzare la sicurezza delle

banche dati pubbliche contenenti dati sensibili, in relazione a recenti attacchi informatici. "In relazione all'intreccio tra sicurezza informatica e sicurezza economico-finanziaria è stata prevista una configurazione del nucleo per la cybersicurezza a cui partecipano il procuratore nazionale antimafia e il governatore della Banca d'Italia: nella giornata di ieri tale nucleo si è riunito proprio sulla questione degli strumenti di prevenzione e contrasto ransomware, con la presidenza del prefetto Bruno Frattasi, sulla consistenza complessiva delle risorse finora destinate alla sicurezza cyber". - Foto Agenzia Fotogramma - (ITALPRESS). xi2/sat/red 30-Ott-24 18:03

30 OTTOBRE – CORRIEREDIVITERBO

Home » Italpress » AmCham Italy, a Milano il 5 novembre la Presidential Election Night 2024

AmCham Italy, a Milano il 5 novembre la Presidential Election Night 2024

Agenzia Stampa Italpress 30/10/2024

AmCham Italy, a Milano il 5 novembre la Presidential Election Night 2024

MILANO (ITALPRESS) – Si terrà martedì 5 novembre a partire dalle ore 18.30, presso il Circolo del Commercio di Milano in Palazzo Bovara di Corso Venezia, l'evento organizzato da AmCham Italy in collaborazione con il Consolato Generale USA a Milano, dedicato alle prossime elezioni presidenziali americane. La più grande democrazia d'Occidente va al voto e la business community italoamericana seguirà passo dopo passo le operazioni elettorali che porteranno alla scelta del nuovo Presidente degli Stati Uniti d'America.

AmCham Italy – affiliata alla US Chamber of Commerce di Washington D.C., la Confindustria statunitense, della quale fanno parte oltre tre milioni di imprese – da 109 anni sviluppa e favorisce le relazioni economiche e culturali tra gli Stati Uniti d'America e l'Italia, promuovendo e tutelando gli interessi dei propri Associati nell'ambito dell'attività di business tra i due Paesi.

La serata, organizzata grazie anche al sostegno di Citi, Deloitte, HPE, InRete e Covenant Partners, vedrà impegnate a partire dalle 18:30 personalità del mondo della politica, dell'economia e della

finanza in una serie di confronti, moderati dal giornalista del Sole 24 Ore Cheo Condina, sulle relazioni tra Italia e Stati Uniti, sul possibile esito elettorale e sulle sue conseguenze.

"Il voto è il più alto esercizio del potere democratico – ha dichiarato il Presidente di AmCham Italy Stefano Lucchini – in cui cittadine e cittadini sono chiamati a scegliere a chi affidare la guida di un Paese. Un rito che sin dalle origini ha caratterizzato gli Stati Uniti d'America, sollevando l'interesse di Alexis de Tocqueville e di chi, all'epoca della nascita di questa nazione, viveva in un'Europa in gran parte governata da poteri assoluti senza Costituzione. A più di due secoli di distanza, oggi questo esercizio di Democrazia è in grado di determinare gli equilibri del mondo. E seguirlo, come propone AmchAm Italy con l'Election Night, è non solo un momento di analisi e riflessione, ma anche di gioiosa partecipazione a una festa della democrazia in cui noi crediamo fermamente e che merita di essere celebrata".

"Siamo orgogliosi di ospitare un evento di così grande rilevanza per approfondire il contesto delle prossime elezioni americane – ha dichiarato il Consigliere Delegato di AmCham Italy Simone Crolla -, elezioni che avranno un impatto significativo non solo sugli Stati Uniti, ma anche sulle dinamiche economiche e politiche globali. AmCham Italy, da sempre impegnata nel promuovere il dialogo e la collaborazione transatlantica, ritiene fondamentale offrire uno spazio di riflessione per esplorare le implicazioni di questo momento cruciale e discutere le prospettive future con i nostri partner, aziende associate e rappresentanti istituzionali. Ringrazio i relatori per il loro prezioso contributo e gli sponsor che hanno reso possibile l'organizzazione di una serata così speciale".

"La democrazia è il cuore pulsante del nostro essere americani, e nessun evento è altrettanto emblematico della nostra tradizione democratica come le elezioni presidenziali", ha dichiarato il Console Generale Douglass Benning.

"Il Consolato Generale degli Stati Uniti a Milano è orgoglioso di collaborare con AmCham Italy nel celebrare una serata importante per gli Stati Uniti insieme ad alcuni dei nostri amici più stretti nei settori dell'imprenditoria, del governo, dei media e del mondo accademico. Questo evento rappresenta anche l'opportunità di sottolineare i profondi legami che uniscono i nostri Paesi e ribadire che, a prescindere dal risultato, Italia e Stati Uniti continueranno a essere partner e amici fidati", ha aggiunto.

Tra i partecipanti, oltre al Consigliere Delegato di AmCham Italy Simone Crolla e il Presidente Stefano Lucchini, il Console Generale USA a Milano Douglass Benning, l'Ambasciatore USA Jack Markell in collegamento da Roma, il Presidente di Aspen Italy e della Commissione Affari Esteri e Comunitari della Camera dei Deputati Giulio Tremonti, il Presidente del Consiglio per le relazioni tra Italia e Stati Uniti Domenico Siniscalco, il Presidente di Regione Lombardia Attilio Fontana, il responsabile per le analisi geopolitiche di Intesa Sanpaolo Simone Urbani Grecchi e il CEO di Deloitte Italia Fabio Pompei.

Nel corso dell'evento, giornalisti delle più note testate nazionali e internazionali intervisteranno esponenti di imprese, istituzioni e della comunità di AmCham presente alla serata. Grazie a collegamenti diretti con gli USA, verrà offerto un osservatorio di primaria importanza su quanto accadrà nel corso del confronto elettorale più atteso dell'anno.

Ad accompagnare la diretta, le aziende del settore "Food & Beverage": Bindi, Brooklyn Brewery, Campari Group, Latterie Inalpi, Mati Gourmet, McDonald's, Rovagnati, Ruffino,Saclà, allestiranno una U.S. Food Hall, preziosa occasione di incontro e di networking per tutti i partecipanti.

– Foto AmCham Italy –

(ITALPRESS).

30 OTTOBRE – CORRIERENAZIONALE

AmCham Italy, a Milano il 5 novembre la Presidential Election Night 2024

ITALPRESS NEWS

DI REDAZIONE IL CORRIERE NAZIONALE DEL 30 OTTOBRE 2024 ALLE ORE 15:25

MILANO (ITALPRESS) – Si terrà martedì 5 novembre a partire dalle ore 18.30, presso il Circolo del Commercio di Milano in Palazzo Bovara di Corso Venezia, l'evento organizzato da AmCham Italy in collaborazione con il Consolato Generale USA a Milano, dedicato alle prossime elezioni presidenziali americane. La più grande democrazia d'Occidente va al voto e la business community italoamericana seguirà passo dopo passo le operazioni elettorali che porteranno alla scelta del nuovo Presidente degli Stati Uniti d'America.AmCham Italy – affiliata alla US Chamber of Commerce di Washington D.C., la Confindustria statunitense, della quale fanno parte oltre tre milioni di imprese – da 109 anni sviluppa e favorisce le relazioni economiche e culturali tra gli Stati Uniti d'America e l'Italia, promuovendo e tutelando gli interessi dei propri Associati nell'ambito dell'attività di business tra i due Paesi.La serata, organizzata grazie anche al sostegno di Citi, Deloitte, HPE, InRete e Covenant Partners, vedrà impegnate a partire dalle 18:30 personalità del mondo della politica, dell'economia e della finanza in una serie di confronti, moderati dal giornalista del Sole 24 Ore Cheo Condina, sulle relazioni tra Italia e Stati Uniti, sul possibile esito elettorale e sulle sue conseguenze."Il voto è il più alto esercizio del potere democratico – ha dichiarato il Presidente di AmCham Italy Stefano Lucchini – in cui cittadine e cittadini sono chiamati a scegliere a chi affidare la guida di un Paese. Un rito che sin dalle origini ha caratterizzato gli Stati Uniti d'America, sollevando l'interesse di Alexis de Tocqueville e di chi, all'epoca della nascita di questa nazione, viveva in un'Europa in gran parte governata da poteri assoluti senza Costituzione. A più di due secoli di distanza, oggi questo esercizio di Democrazia è in grado di determinare gli equilibri del mondo. E seguirlo, come propone AmchAm Italy con l'Election Night, è non solo un momento di analisi e riflessione, ma anche di gioiosa partecipazione a una festa della democrazia in cui noi crediamo fermamente e che merita di essere celebrata"."Siamo orgogliosi di ospitare un evento di così grande

rilevanza per approfondire il contesto delle prossime elezioni americane – ha dichiarato il Consigliere Delegato di AmCham Italy Simone Crolla -, elezioni che avranno un impatto significativo non solo sugli Stati Uniti, ma anche sulle dinamiche economiche e politiche globali. AmCham Italy, da sempre impegnata nel promuovere il dialogo e la collaborazione transatlantica, ritiene fondamentale offrire uno spazio di riflessione per esplorare le implicazioni di questo momento cruciale e discutere le prospettive future con i nostri partner, aziende associate e rappresentanti istituzionali. Ringrazio i relatori per il loro prezioso contributo e gli sponsor che hanno reso possibile l'organizzazione di una serata così speciale"."La democrazia è il cuore pulsante del nostro essere americani, e nessun evento è altrettanto emblematico della nostra tradizione democratica come le elezioni presidenziali", ha dichiarato il Console Generale Douglass Benning."Il Consolato Generale degli Stati Uniti a Milano è orgoglioso di collaborare con AmCham Italy nel celebrare una serata importante per gli Stati Uniti insieme ad alcuni dei nostri amici più stretti nei settori dell'imprenditoria, del governo, dei media e del mondo accademico. Questo evento rappresenta anche l'opportunità di sottolineare i profondi legami che uniscono i nostri Paesi e ribadire che, a prescindere dal risultato, Italia e Stati Uniti continueranno a essere partner e amici fidati", ha aggiunto.Tra i partecipanti, oltre al Consigliere Delegato di AmCham Italy Simone Crolla e il Presidente Stefano Lucchini, il Console Generale USA a Milano Douglass Benning, l'Ambasciatore USA Jack Markell in collegamento da Roma, il Presidente di Aspen Italy e della Commissione Affari Esteri e Comunitari della Camera dei Deputati Giulio Tremonti, il Presidente del Consiglio per le relazioni tra Italia e Stati Uniti Domenico Siniscalco, il Presidente di Regione Lombardia Attilio Fontana, il responsabile per le analisi geopolitiche di Intesa Sanpaolo Simone Urbani Grecchi e il CEO di Deloitte Italia Fabio Pompei.Nel corso dell'evento, giornalisti delle più note testate nazionali e internazionali intervisteranno esponenti di imprese, istituzioni e della comunità di AmCham presente alla serata. Grazie a collegamenti diretti con gli USA, verrà offerto un osservatorio di primaria importanza su quanto accadrà nel corso del confronto elettorale più atteso dell'anno.Ad accompagnare la diretta, le aziende del settore "Food & Beverage": Bindi, Brooklyn Brewery, Campari Group, Latterie Inalpi, Mati Gourmet, McDonald's, Rovagnati, Ruffino,Saclà, allestiranno una U.S. Food Hall, preziosa occasione di incontro e di networking per tutti i partecipanti.
– Foto AmCham Italy –
(ITALPRESS).

30 OTTOBRE – DIALESSANDRIA

AmCham Italy, a Milano il 5 novembre la Presidential Election Night 2024

MILANO (ITALPRESS) Si terrà martedì 5 novembre a partire dalle ore 18.30, presso il Circolo del Commercio di Milano in Palazzo Bovara di Corso Venezia, levento organizzato da AmCham Italy in collaborazione con il Consolato Generale USA a Milano, dedicato alle prossime elezioni presidenziali americane. La più grande democrazia dOccidente va al voto e la business community italoamericana seguirà passo dopo passo le operazioni elettorali che porteranno alla scelta del nuovo Presidente degli Stati Uniti dAmerica. AmCham Italy affiliata alla US Chamber of Commerce di Washington D.C., la Confindustria statunitense, della quale fanno parte oltre tre milioni di imprese da 109 anni sviluppa e favorisce le relazioni economiche e culturali tra gli Stati Uniti dAmerica e lItalia, promuovendo e tutelando gli interessi dei propri Associati nellambito dellattività di business tra i due Paesi. La serata, organizzata grazie anche al sostegno di Citi, Deloitte, HPE, InRete e Covenant Partners, vedrà impegnate a partire dalle 18:30 personalità del mondo della politica, delleconomia e della finanza in una serie di confronti, moderati dal giornalista del Sole 24 Ore Cheo Condina, sulle relazioni tra Italia e Stati Uniti, sul possibile esito elettorale e sulle sue conseguenze. Il voto è il più alto esercizio del potere democratico ha dichiarato il Presidente di AmCham Italy Stefano Lucchini in cui cittadine e cittadini sono chiamati a scegliere a chi affidare la guida di un Paese. Un rito che sin dalle origini ha caratterizzato gli Stati Uniti dAmerica, sollevando linteresse di Alexis de Tocqueville e di chi, allepoca della nascita di questa nazione, viveva in unEuropa in gran parte governata da poteri assoluti senza Costituzione. A più di due secoli di distanza, oggi questo esercizio di Democrazia è in grado di determinare gli equilibri del mondo. E seguirlo, come propone AmchAm Italy con lElection Night, è non solo un momento di analisi e riflessione, ma anche di gioiosa partecipazione a una festa della democrazia in cui noi crediamo fermamente e che merita di essere celebrata. Siamo orgogliosi di ospitare un evento di così grande rilevanza per approfondire il contesto delle prossime elezioni americane ha dichiarato il Consigliere Delegato di AmCham Italy Simone Crolla -, elezioni che avranno un impatto significativo non solo sugli Stati Uniti, ma anche sulle dinamiche economiche e politiche globali. AmCham Italy, da sempre impegnata nel promuovere il dialogo e la collaborazione transatlantica, ritiene fondamentale offrire uno spazio di riflessione per esplorare le implicazioni di questo momento cruciale e discutere le prospettive future con i nostri partner, aziende associate e rappresentanti istituzionali. Ringrazio i relatori per il loro prezioso contributo e gli sponsor che hanno reso possibile lorganizzazione di una serata così speciale. La democrazia è il cuore pulsante del nostro essere americani, e nessun evento è altrettanto emblematico della nostra tradizione democratica come le elezioni presidenziali, ha dichiarato il Console Generale Douglass Benning. Il Consolato Generale degli Stati Uniti a Milano è orgoglioso di collaborare con AmCham Italy nel celebrare una serata importante per gli Stati Uniti insieme ad alcuni dei nostri amici più stretti nei settori dellimprenditoria, del governo, dei media e del mondo accademico. Questo evento rappresenta anche lopportunità di sottolineare i profondi legami che uniscono i nostri Paesi e ribadire che, a prescindere dal risultato, Italia e Stati Uniti continueranno a essere partner e amici fidati, ha aggiunto. Tra i partecipanti, oltre al Consigliere Delegato di AmCham Italy Simone Crolla e il Presidente Stefano Lucchini, il Console Generale USA a Milano Douglass Benning, lAmbasciatore USA Jack Markell in collegamento da Roma, il Presidente di Aspen Italy e della Commissione Affari Esteri e Comunitari della Camera dei Deputati Giulio Tremonti, il Presidente del Consiglio per le relazioni tra Italia e Stati Uniti Domenico Siniscalco, il Presidente di Regione Lombardia Attilio Fontana, il responsabile per le analisi geopolitiche di Intesa Sanpaolo Simone Urbani Grecchi e il CEO di Deloitte Italia Fabio Pompei. Nel corso dellevento, giornalisti delle più note testate nazionali e internazionali intervisteranno esponenti di imprese, istituzioni e della comunità di AmCham presente alla serata. Grazie a collegamenti diretti con gli USA, verrà offerto un osservatorio di primaria importanza su quanto accadrà nel corso del confronto elettorale più atteso dellanno. Ad accompagnare la diretta, le aziende del settore Food & Beverage: Bindi, Brooklyn Brewery, Campari Group, Latterie Inalpi, Mati Gourmet, McDonalds, Rovagnati, Ruffino,Saclà, allestiranno una U.S. Food Hall, preziosa occasione di incontro e di networking per tutti i partecipanti. Foto AmCham Italy (ITALPRESS).

30 OTTOBRE – FEELROUGE

AmCham Italy, a Milano il 5 novembre la Presidential Election Night 2024

Italpress - 30 Ottobre 2024 2 0

MILANO (ITALPRESS) – Si terrà martedì 5 novembre a partire dalle ore 18.30, presso il Circolo del Commercio di Milano in Palazzo Bovara di Corso Venezia, l'evento organizzato da AmCham Italy in collaborazione con il Consolato Generale USA a Milano, dedicato alle prossime elezioni presidenziali americane. La più grande democrazia d'Occidente va al voto e la business community italoamericana seguirà passo dopo passo le operazioni elettorali che porteranno alla scelta del nuovo Presidente degli Stati Uniti d'America.

AmCham Italy – affiliata alla US Chamber of Commerce di Washington D.C., la Confindustria statunitense, della quale fanno parte oltre tre milioni di imprese – da 109 anni sviluppa e favorisce le relazioni economiche e culturali tra gli Stati Uniti d'America e l'Italia, promuovendo e tutelando gli interessi dei propri Associati nell'ambito dell'attività di business tra i due Paesi.

La serata, organizzata grazie anche al sostegno di Citi, Deloitte, HPE, InRete e Covenant Partners, vedrà impegnate a partire dalle 18.30 personalità del mondo della politica, dell'economia e della finanza in una serie di confronti, moderati dal giornalista del Sole 24

Ore Cheo Condina, sulle relazioni tra Italia e Stati Uniti, sul possibile esito elettorale e sulle sue conseguenze.

"Il voto è il più alto esercizio del potere democratico – ha dichiarato il Presidente di AmCham Italy Stefano Lucchini – in cui cittadine e cittadini sono chiamati a scegliere a chi affidare la guida di un Paese. Un rito che sin dalle origini ha caratterizzato gli Stati Uniti d'America, sollevando l'interesse di Alexis de Tocqueville e di chi, all'epoca della nascita di questa nazione, viveva in un'Europa in gran parte governata da poteri assoluti senza Costituzione. A più di due secoli di distanza, oggi questo esercizio di Democrazia è in grado di determinare gli equilibri del mondo. E seguirlo, come propone AmchAm Italy con l'Election Night, è non solo un momento di analisi e riflessione, ma anche di gioiosa partecipazione a una festa della democrazia in cui noi crediamo fermamente e che merita di essere celebrata".

"Siamo orgogliosi di ospitare un evento di così grande rilevanza per approfondire il contesto delle prossime elezioni americane – ha dichiarato il Consigliere Delegato di AmCham Italy Simone Crolla -, elezioni che avranno un impatto significativo non solo sugli Stati Uniti, ma anche sulle dinamiche economiche e politiche globali. AmCham Italy, da sempre impegnata nel promuovere il dialogo e la collaborazione transatlantica, ritiene fondamentale offrire uno spazio di riflessione per esplorare le implicazioni di questo momento cruciale e discutere le prospettive future con i nostri partner, aziende associate e rappresentanti istituzionali. Ringrazio i relatori per il loro prezioso contributo e gli sponsor che hanno reso possibile l'organizzazione di una serata così speciale".

"La democrazia è il cuore pulsante del nostro essere americani, e nessun evento è altrettanto emblematico della nostra tradizione democratica come le elezioni presidenziali", ha dichiarato il Console Generale Douglass Benning.

"Il Consolato Generale degli Stati Uniti a Milano è orgoglioso di collaborare con AmCham Italy nel celebrare una serata importante per gli Stati Uniti insieme ad alcuni dei nostri amici più stretti nei settori dell'imprenditoria, del governo, dei media e del mondo accademico. Questo evento rappresenta anche l'opportunità di sottolineare i profondi legami che uniscono i nostri Paesi e ribadire che, a prescindere dal risultato, Italia e Stati Uniti continueranno a essere partner e amici fidati", ha aggiunto.

Tra i partecipanti, oltre al Consigliere Delegato di AmCham Italy Simone Crolla e il Presidente Stefano Lucchini, il Console Generale USA a Milano Douglass Benning, l'Ambasciatore USA Jack Markell in collegamento da Roma, il Presidente di Aspen Italy e della Commissione Affari Esteri e Comunitari della Camera dei Deputati Giulio Tremonti, il Presidente del Consiglio per le relazioni tra Italia e Stati Uniti Domenico Siniscalco, il Presidente di Regione Lombardia Attilio Fontana, il responsabile per le analisi geopolitiche di Intesa Sanpaolo Simone Urbani Grecchi e il CEO di Deloitte Italia Fabio Pompei.

Nel corso dell'evento, giornalisti delle più note testate nazionali e internazionali intervisteranno esponenti di imprese, istituzioni e della comunità di AmCham presente alla serata. Grazie a collegamenti diretti con gli USA, verrà offerto un osservatorio di primaria importanza su quanto accadrà nel corso del confronto elettorale più atteso dell'anno.

Ad accompagnare la diretta, le aziende del settore "Food & Beverage": Bindi, Brooklyn Brewery, Campari Group, Latterie Inalpi, Mati Gourmet, McDonald's, Rovagnati, Ruffino,Saclà, allestiranno una U.S. Food Hall, preziosa occasione di incontro e di networking per tutti i partecipanti.

– Foto AmCham Italy –

(ITALPRESS).

30 OTTOBRE – GAZZETTADILIVORNO

AmCham Italy, a Milano il 5 novembre la Presidential Election Night 2024

Condividi
Tweet Condividi

MILANO (ITALPRESS) – Si terrà martedì 5 novembre a partire dalle ore 18.30, presso il Circolo del Commercio di Milano in Palazzo Bovara di Corso Venezia, l'evento organizzato da AmCham Italy in collaborazione con il Consolato Generale USA a Milano, dedicato alle prossime elezioni presidenziali americane. La più grande democrazia d'Occidente va al voto e la business community italoamericana seguirà passo dopo passo le operazioni elettorali che porteranno alla scelta del nuovo Presidente degli Stati Uniti d'America.AmCham Italy – affiliata alla US Chamber of Commerce di Washington D.C., la Confindustria statunitense, della quale fanno parte oltre tre milioni di imprese – da 109 anni sviluppa e favorisce le relazioni economiche e culturali tra gli Stati Uniti d'America e l'Italia, promuovendo e tutelando gli interessi dei propri Associati nell'ambito dell'attività di business tra i due Paesi.La serata, organizzata grazie anche al sostegno di Citi, Deloitte, HPE, InRete e Covenant Partners, vedrà impegnate a partire dalle 18:30 personalità del mondo della politica, dell'economia e della finanza in una serie di confronti, moderati dal giornalista del Sole 24 Ore Cheo Condina, sulle relazioni tra Italia e Stati Uniti, sul possibile esito elettorale e sulle sue conseguenze."Il voto è il più alto esercizio del potere democratico – ha dichiarato il Presidente di AmCham Italy Stefano Lucchini – in cui cittadine e cittadini sono chiamati a scegliere a chi affidare la guida di un Paese. Un rito che sin dalle origini ha caratterizzato gli Stati Uniti d'America, sollevando l'interesse di Alexis de Tocqueville e di chi, all'epoca della nascita di questa nazione, viveva in un'Europa in gran parte governata da poteri assoluti senza Costituzione. A più di due secoli di distanza, oggi questo esercizio di Democrazia è in grado di determinare gli equilibri del mondo. E seguirlo, come propone AmchAm Italy con l'Election Night, è non solo un momento di analisi e riflessione, ma anche di gioiosa partecipazione a una festa della democrazia in cui noi crediamo fermamente e che merita di essere celebrata"."Siamo orgogliosi di ospitare un evento di così grande rilevanza per approfondire il contesto delle prossime elezioni americane – ha dichiarato il Consigliere Delegato di AmCham Italy Simone Crolla -, elezioni che avranno un impatto significativo non solo sugli Stati Uniti, ma anche sulle dinamiche economiche e politiche globali. AmCham Italy, da sempre impegnata nel promuovere il dialogo e la collaborazione transatlantica, ritiene fondamentale offrire uno spazio di riflessione per esplorare le implicazioni di questo momento cruciale e discutere le prospettive future con i nostri partner, aziende associate e rappresentanti istituzionali. Ringrazio i relatori per il loro prezioso contributo e gli sponsor che hanno reso possibile l'organizzazione di una serata così speciale"."La democrazia è il cuore pulsante del nostro essere americani, e nessun evento è altrettanto emblematico della nostra tradizione democratica come le elezioni presidenziali", ha dichiarato il Console Generale Douglass Benning."Il Consolato Generale degli Stati Uniti a Milano è orgoglioso di collaborare con AmCham Italy nel celebrare una serata importante per gli Stati Uniti insieme ad alcuni dei nostri amici più stretti nei settori dell'imprenditoria, del governo, dei media e del mondo accademico. Questo evento rappresenta anche l'opportunità di sottolineare i profondi legami che uniscono i nostri Paesi e ribadire che, a prescindere dal risultato, Italia e Stati Uniti continueranno a essere partner e amici fidati", ha aggiunto.Tra i partecipanti, oltre al Consigliere Delegato di AmCham Italy Simone Crolla e il Presidente Stefano Lucchini, il Console Generale USA a Milano Douglass Benning, l'Ambasciatore USA Jack Markell in collegamento da Roma, il Presidente di Aspen Italy e della Commissione Affari Esteri e Comunitari della Camera dei Deputati Giulio Tremonti, il Presidente del Consiglio per le relazioni tra Italia e Stati Uniti Domenico Siniscalco, il Presidente di Regione Lombardia Attilio Fontana, il responsabile per le analisi geopolitiche di Intesa Sanpaolo Simone Urbani Grecchi e il CEO di Deloitte Italia Fabio Pompei.Nel corso dell'evento, giornalisti delle più note testate nazionali e internazionali intervisteranno esponenti di imprese, istituzioni e della comunità di AmCham presente alla serata. Grazie a collegamenti diretti con gli USA, verrà offerto un osservatorio di primaria importanza su quanto accadrà nel corso del confronto elettorale più atteso dell'anno.Ad accompagnare la diretta, le aziende del settore "Food & Beverage": Bindi, Brooklyn Brewery, Campari Group, Latterie Inalpi, Mati Gourmet, McDonald's, Rovagnati, Ruffino,Saclà, allestiranno una U.S. Food Hall, preziosa occasione di incontro e di networking per tutti i partecipanti. – Foto AmCham Italy – (ITALPRESS).

30 OTTOBRE – GAZZETTADIMODENA

AmCham Italy, a Milano il 5 novembre la Presidential Election Night 2024

MILANO (ITALPRESS) Si terrà martedì 5 novembre a partire dalle ore 18.30, presso il Circolo del Commercio di Milano in Palazzo Bovara di Corso Venezia, l´evento organizzato da AmCham Italy in collaborazione con il Consolato Generale USA a Milano, dedicato alle prossime elezioni presidenziali americane. La più grande democrazia d´Occidente va al voto e la business community italoamericana seguirà passo dopo passo le operazioni elettorali che porteranno alla scelta del nuovo Presidente degli Stati Uniti d´America. AmCham Italy affiliata alla US Chamber of Commerce di Washington D.C., la Confindustria statunitense, della quale fanno parte oltre tre milioni di imprese da 109 anni sviluppa e favorisce le relazioni economiche e culturali tra gli Stati Uniti d´America e l´Italia, promuovendo e tutelando gli interessi dei propri Associati nell´ambito dell´attività di business tra i due Paesi. La serata, organizzata grazie anche al sostegno di Citi, Deloitte, HPE, InRete e Covenant Partners, vedrà impegnate a partire dalle 18:30 personalità del mondo della politica, dell´economia e della finanza in una serie di confronti, moderati dal giornalista del Sole 24 Ore Cheo Condina, sulle relazioni tra Italia e Stati Uniti, sul possibile esito elettorale e sulle sue conseguenze. Il voto è il più alto esercizio del potere democratico ha dichiarato il Presidente di AmCham Italy Stefano Lucchini in cui cittadine e cittadini sono chiamati a scegliere a chi affidare la guida di un Paese. Un rito che sin dalle origini ha caratterizzato gli Stati Uniti d´America, sollevando l´interesse di Alexis de Tocqueville e di chi, all´epoca della nascita di questa nazione, viveva in un´Europa in gran parte governata da poteri assoluti senza Costituzione. A più di due secoli di distanza, oggi questo esercizio di Democrazia è in grado di determinare gli equilibri del mondo. E seguirlo, come propone AmchAm Italy con l´Election Night, è non solo un momento di analisi e riflessione, ma anche di gioiosa partecipazione a una festa della democrazia in cui noi crediamo fermamente e che merita di essere celebrata. Siamo orgogliosi di ospitare un evento di così grande rilevanza per approfondire il contesto delle prossime elezioni americane ha dichiarato il Consigliere Delegato di AmCham Italy Simone Crolla -, elezioni che avranno un impatto significativo non solo sugli Stati Uniti, ma anche sulle dinamiche economiche e politiche globali. AmCham Italy, da sempre impegnata nel promuovere il dialogo e la collaborazione transatlantica, ritiene fondamentale offrire uno spazio di riflessione per esplorare le implicazioni di questo momento cruciale e discutere le prospettive future con i nostri partner, aziende associate e rappresentanti istituzionali. Ringrazio i relatori per il loro prezioso contributo e gli sponsor che hanno reso possibile l´organizzazione di una serata così speciale. La democrazia è il cuore pulsante del nostro essere americani, e nessun evento è altrettanto emblematico della nostra tradizione democratica come le elezioni presidenziali, ha dichiarato il Console Generale Douglass Benning. Il Consolato Generale degli Stati Uniti a Milano è orgoglioso di collaborare con AmCham Italy nel celebrare una serata importante per gli Stati Uniti insieme ad alcuni dei nostri amici più stretti nei settori dell´imprenditoria, del governo, dei media e del mondo accademico. Questo evento rappresenta anche l´opportunità di sottolineare i profondi legami che uniscono i nostri Paesi e ribadire che, a prescindere dal risultato, Italia e Stati Uniti continueranno a essere partner e amici fidati, ha aggiunto. Tra i partecipanti, oltre al Consigliere Delegato di AmCham Italy Simone Crolla e il Presidente Stefano Lucchini, il Console Generale USA a Milano Douglass Benning, l´Ambasciatore USA Jack Markell in collegamento da Roma, il Presidente di Aspen Italy e della Commissione Affari Esteri e Comunitari della Camera dei Deputati Giulio Tremonti, il Presidente del Consiglio per le relazioni tra Italia e Stati Uniti Domenico Siniscalco, il Presidente di Regione Lombardia Attilio Fontana, il responsabile per le analisi geopolitiche di Intesa Sanpaolo Simone Urbani Grecchi e il CEO di Deloitte Italia Fabio Pompei. Nel corso dell´evento, giornalisti delle più note testate nazionali e internazionali intervisteranno esponenti di imprese, istituzioni e della comunità di AmCham presente alla serata. Grazie a collegamenti diretti con gli USA, verrà offerto un osservatorio di primaria importanza su quanto accadrà nel corso del confronto elettorale più atteso dell´anno. Ad accompagnare la diretta, le aziende del settore Food & Beverage: Bindi, Brooklyn Brewery, Campari Group, Latterie Inalpi, Mati Gourmet, McDonald´s, Rovagnati, Ruffino,Saclà, allestiranno una U.S. Food Hall, preziosa occasione di incontro e di networking per tutti i partecipanti. Foto AmCham Italy (ITALPRESS).

30 OTTOBRE – GAZZETTADIPARMA

AmCham Italy, a Milano il 5 novembre la Presidential Election Night 2024

30 Ottobre 2024, 15:43

MILANO (ITALPRESS) - Si terrà martedì 5 novembre a partire dalle ore 18.30, presso il Circolo del Commercio di Milano in Palazzo Bovara di Corso Venezia, l'evento organizzato da AmCham Italy in collaborazione con il Consolato Generale USA a Milano, dedicato alle prossime elezioni presidenziali americane. La più grande democrazia d'Occidente va al voto e la business community italoamericana seguirà passo dopo passo le operazioni elettorali che porteranno alla scelta del nuovo Presidente degli Stati Uniti d'America. AmCham Italy - affiliata alla US Chamber of Commerce di Washington D.C., la Confindustria statunitense, della quale fanno parte oltre tre milioni di imprese - da 109 anni sviluppa e favorisce le relazioni economiche e culturali tra gli Stati Uniti d'America e l'Italia, promuovendo e tutelando gli interessi dei propri Associati nell'ambito dell'attività di business tra i due Paesi. La serata, organizzata grazie anche al sostegno di Citi, Deloitte, HPE, InRete e Covenant Partners, vedrà impegnate a partire dalle 18:30 personalità del mondo della politica, dell'economia e della finanza in una serie di confronti, moderati dal giornalista del Sole 24 Ore Cheo Condina, sulle relazioni tra Italia e Stati Uniti, sul possibile esito elettorale e sulle sue conseguenze. "Il voto è il più alto esercizio del potere democratico - ha dichiarato il Presidente di AmCham Italy Stefano Lucchini - in cui cittadine e cittadini sono chiamati a scegliere a chi affidare la guida di un Paese. Un rito che sin dalle origini ha caratterizzato gli Stati Uniti d'America, sollevando l'interesse di Alexis de Tocqueville e di chi, all'epoca della nascita di questa nazione, viveva in un'Europa in gran parte governata da poteri assoluti senza Costituzione. A più di due secoli di distanza, oggi questo esercizio di Democrazia è in grado di determinare gli equilibri del mondo. E seguirlo, come propone AmchAm Italy con l'Election Night, è non solo un momento di analisi e riflessione, ma anche di gioiosa partecipazione a una festa della democrazia in cui noi crediamo fermamente e che merita di essere celebrata". "Siamo orgogliosi di ospitare un evento di così grande rilevanza per approfondire il contesto delle prossime elezioni americane - ha dichiarato il Consigliere Delegato di AmCham Italy Simone Crolla -, elezioni che avranno un impatto significativo non solo sugli Stati Uniti, ma anche sulle dinamiche economiche e politiche globali. AmCham Italy, da sempre impegnata nel promuovere il dialogo e la collaborazione transatlantica, ritiene fondamentale offrire uno spazio di riflessione per esplorare le implicazioni di questo momento cruciale e discutere le prospettive future con i nostri partner, aziende associate e rappresentanti istituzionali. Ringrazio i relatori per il loro prezioso contributo e gli sponsor che hanno reso possibile l'organizzazione di una serata così speciale". "La democrazia è il cuore pulsante del nostro essere americani, e nessun evento è altrettanto emblematico della nostra tradizione democratica come le elezioni presidenziali", ha dichiarato il Console Generale Douglass Benning. "Il Consolato Generale degli Stati Uniti a Milano è orgoglioso di collaborare con AmCham Italy nel celebrare una serata importante per gli Stati Uniti insieme ad alcuni dei nostri amici

più stretti nei settori dell'imprenditoria, del governo, dei media e del mondo accademico. Questo evento rappresenta anche l'opportunità di sottolineare i profondi legami che uniscono i nostri Paesi e ribadire che, a prescindere dal risultato, Italia e Stati Uniti continueranno a essere partner e amici fidati", ha aggiunto. Tra i partecipanti, oltre al Consigliere Delegato di AmCham Italy Simone Crolla e il Presidente Stefano Lucchini, il Console Generale USA a Milano Douglass Benning, l'Ambasciatore USA Jack Markell in collegamento da Roma, il Presidente di Aspen Italy e della Commissione Affari Esteri e Comunitari della Camera dei Deputati Giulio Tremonti, il Presidente del Consiglio per le relazioni tra Italia e Stati Uniti Domenico Siniscalco, il Presidente di Regione Lombardia Attilio Fontana, il responsabile per le analisi geopolitiche di Intesa Sanpaolo Simone Urbani Grecchi e il CEO di Deloitte Italia Fabio Pompei. Nel corso dell'evento, giornalisti delle più note testate nazionali e internazionali intervisteranno esponenti di imprese, istituzioni e della comunità di AmCham presente alla serata. Grazie a collegamenti diretti con gli USA, verrà offerto un osservatorio di primaria importanza su quanto accadrà nel corso del confronto elettorale più atteso dell'anno. Ad accompagnare la diretta, le aziende del settore "Food & Beverage": Bindi, Brooklyn Brewery, Campari Group, Latterie Inalpi, Mati Gourmet, McDonald's, Rovagnati, Ruffino,Saclà, allestiranno una U.S. Food Hall, preziosa occasione di incontro e di networking per tutti i partecipanti. - Foto AmCham Italy - (ITALPRESS). sat/com 30-Ott-24 15:21

© Riproduzione riservata

30 OTTOBRE – GAZZETTADIREGGIO

AmCham Italy, a Milano il 5 novembre la Presidential Election Night 2024

30 ottobre 2024 4 MINUTI DI LETTURA

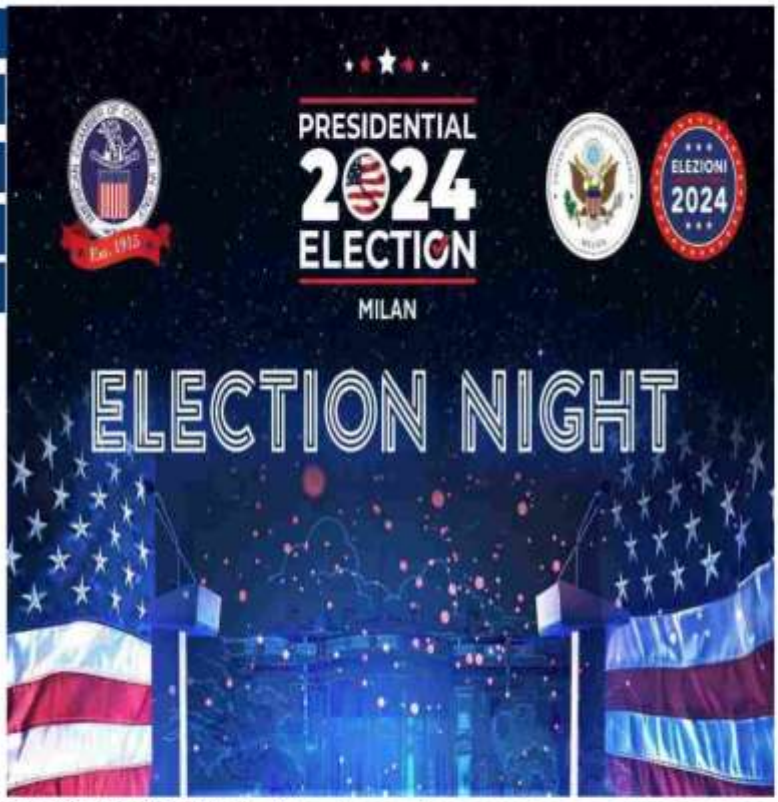

MILANO (ITALPRESS) – Si terrà martedì 5 novembre a partire dalle ore 18.30, presso il Circolo del Commercio di Milano in Palazzo Bovara di Corso Venezia, l'evento organizzato da AmCham Italy in collaborazione con il Consolato Generale USA a Milano, dedicato alle prossime elezioni presidenziali americane. La più grande democrazia d'Occidente va al voto e la business community italoamericana seguirà passo dopo passo le operazioni elettorali che porteranno alla scelta del nuovo Presidente degli Stati Uniti d'America.
AmCham Italy – affiliata alla US Chamber of Commerce di Washington D.C., la Confindustria statunitense, della quale fanno parte oltre tre milioni di imprese – da 109 anni sviluppa e favorisce le relazioni economiche e culturali tra gli Stati Uniti d'America e l'Italia, promuovendo e tutelando gli interessi dei propri Associati nell'ambito dell'attività di business tra i due Paesi.
La serata, organizzata grazie anche al sostegno di Citi, Deloitte, HPE, InRete e Covenant Partners, vedrà impegnate a partire dalle 18:30 personalità del mondo della politica, dell'economia e della finanza in

una serie di confronti, moderati dal giornalista del Sole 24 Ore Cheo Condina, sulle relazioni tra Italia e Stati Uniti, sul possibile esito elettorale e sulle sue conseguenze.
"Il voto è il più alto esercizio del potere democratico – ha dichiarato il Presidente di AmCham Italy Stefano Lucchini – in cui cittadine e cittadini sono chiamati a scegliere a chi affidare la guida di un Paese. Un rito che sin dalle origini ha caratterizzato gli Stati Uniti d'America, sollevando l'interesse di Alexis de Tocqueville e di chi, all'epoca della nascita di questa nazione, viveva in un'Europa in gran parte governata da poteri assoluti senza Costituzione. A più di due secoli di distanza, oggi questo esercizio di Democrazia è in grado di determinare gli equilibri del mondo. E seguirlo, come propone AmchAm Italy con l'Election Night, è non solo un momento di analisi e riflessione, ma anche di gioiosa partecipazione a una festa della democrazia in cui noi crediamo fermamente e che merita di essere celebrata".
"Siamo orgogliosi di ospitare un evento di così grande rilevanza per approfondire il contesto delle prossime elezioni americane – ha dichiarato il Consigliere Delegato di AmCham Italy Simone Crolla -, elezioni che avranno un impatto significativo non solo sugli Stati Uniti, ma anche sulle dinamiche economiche e politiche globali. AmCham Italy, da sempre impegnata nel promuovere il dialogo e la collaborazione transatlantica, ritiene fondamentale offrire uno spazio di riflessione per esplorare le implicazioni di questo momento cruciale e discutere le prospettive future con i nostri partner, aziende associate e rappresentanti istituzionali. Ringrazio i relatori per il loro prezioso contributo e gli sponsor che hanno reso possibile l'organizzazione di una serata così speciale".
"La democrazia è il cuore pulsante del nostro essere americani, e nessun evento è altrettanto emblematico della nostra tradizione democratica come le elezioni presidenziali", ha dichiarato il Console Generale Douglass Benning.
"Il Consolato Generale degli Stati Uniti a Milano è orgoglioso di collaborare con AmCham Italy nel celebrare una serata importante per gli Stati Uniti insieme ad alcuni dei nostri amici più stretti nei settori dell'imprenditoria, del governo, dei media e del mondo accademico. Questo evento rappresenta anche l'opportunità di sottolineare i profondi legami che uniscono i nostri Paesi e ribadire che, a prescindere dal risultato, Italia e Stati Uniti continueranno a essere partner e amici fidati", ha aggiunto.
Tra i partecipanti, oltre al Consigliere Delegato di AmCham Italy Simone Crolla e il Presidente Stefano Lucchini, il Console Generale USA a Milano Douglass Benning, l'Ambasciatore USA Jack Markell in collegamento da Roma, il Presidente di Aspen Italy e della Commissione Affari Esteri e Comunitari della Camera dei Deputati Giulio Tremonti, il Presidente del Consiglio per le relazioni tra Italia e Stati Uniti Domenico Siniscalco, il Presidente di Regione Lombardia Attilio Fontana, il responsabile per le analisi geopolitiche di Intesa Sanpaolo Simone Urbani Grecchi e il CEO di Deloitte Italia Fabio Pompei.
Nel corso dell'evento, giornalisti delle più note testate nazionali e internazionali intervisteranno esponenti di imprese, istituzioni e della comunità di AmCham presente alla serata. Grazie a collegamenti diretti con gli USA, verrà offerto un osservatorio di primaria importanza su quanto accadrà nel corso del confronto elettorale più atteso dell'anno.
Ad accompagnare la diretta, le aziende del settore "Food & Beverage": Bindi, Brooklyn Brewery, Campari Group, Latterie Inalpi, Mati Gourmet, McDonald's, Rovagnati, Ruffino,Saclà, allestiranno una U.S. Food Hall, preziosa occasione di incontro e di networking per tutti i partecipanti.

– Foto AmCham Italy –

30 OTTOBRE – GAZZETTADIREGGIO

AmCham Italy, a Milano il 5 novembre la Presidential Election Night 2024

MILANO (ITALPRESS) Si terrà martedì 5 novembre a partire dalle ore 18.30, presso il Circolo del Commercio di Milano in Palazzo Bovara di Corso Venezia, l'evento organizzato da AmCham Italy in collaborazione con il Consolato Generale USA a Milano, dedicato alle prossime elezioni presidenziali americane. La più grande democrazia d'Occidente va al voto e la business community italoamericana seguirà passo dopo passo le operazioni elettorali che porteranno alla scelta del nuovo Presidente degli Stati Uniti d'America. AmCham Italy affiliata alla US Chamber of Commerce di Washington D.C., la Confindustria statunitense, della quale fanno parte oltre tre milioni di imprese da 109 anni sviluppa e favorisce le relazioni economiche e culturali tra gli Stati Uniti d'America e l'Italia, promuovendo e tutelando gli interessi dei propri Associati nell'ambito dell'attività di business tra i due Paesi. La serata, organizzata grazie anche al sostegno di Citi, Deloitte, HPE, InRete e Covenant Partners, vedrà impegnate a partire dalle 18:30 personalità del mondo della politica, dell'economia e della finanza in una serie di confronti, moderati dal giornalista del Sole 24 Ore Cheo Condina, sulle relazioni tra Italia e Stati Uniti, sul possibile esito elettorale e sulle sue conseguenze. Il voto è il più alto esercizio del potere democratico ha dichiarato il Presidente di AmCham Italy Stefano Lucchini in cui cittadine e cittadini sono chiamati a scegliere a chi affidare la guida di un Paese. Un rito che sin dalle origini ha caratterizzato gli Stati Uniti d'America, sollevando l'interesse di Alexis de Tocqueville e di chi, all'epoca della nascita di questa nazione, viveva in un'Europa in gran parte governata da poteri assoluti senza Costituzione. A più di due secoli di distanza, oggi questo esercizio di Democrazia è in grado di determinare gli equilibri del mondo. E seguirlo, come propone AmchAm Italy con l'Election Night, è non solo un momento di analisi e riflessione, ma anche di gioiosa partecipazione a una festa della democrazia in cui noi crediamo fermamente e che merita di essere celebrata. Siamo orgogliosi di ospitare un evento di così grande rilevanza per approfondire il contesto delle prossime elezioni americane ha dichiarato il Consigliere Delegato di AmCham Italy Simone Crolla -, elezioni che avranno un impatto significativo non solo sugli Stati Uniti, ma anche sulle dinamiche economiche e politiche globali. AmCham Italy, da sempre impegnata nel promuovere il dialogo e la collaborazione transatlantica, ritiene fondamentale offrire uno spazio di riflessione per esplorare le implicazioni di questo momento cruciale e discutere le prospettive future con i nostri partner, aziende associate e rappresentanti istituzionali. Ringrazio i relatori per il loro prezioso contributo e gli sponsor che hanno reso possibile l'organizzazione di una serata così speciale. La democrazia è il cuore pulsante del nostro essere americani, e nessun evento è altrettanto emblematico della nostra tradizione democratica come le elezioni presidenziali, ha dichiarato il Console Generale Douglass Benning. Il Consolato Generale degli Stati Uniti a Milano è orgoglioso di collaborare con AmCham Italy nel celebrare una serata importante per gli Stati Uniti insieme ad alcuni dei nostri amici più stretti nei settori dell'imprenditoria, del governo, dei media e del mondo accademico. Questo evento rappresenta anche l'opportunità di sottolineare i profondi legami che uniscono i nostri Paesi e ribadire che, a prescindere dal risultato, Italia e Stati Uniti continueranno a essere partner e amici fidati, ha aggiunto. Tra i partecipanti, oltre al Consigliere Delegato di AmCham Italy Simone Crolla e il Presidente Stefano Lucchini, il Console Generale USA a Milano Douglass Benning, l'Ambasciatore USA Jack Markell in collegamento da Roma, il Presidente di Aspen Italy e della Commissione Affari Esteri e Comunitari della Camera dei Deputati Giulio Tremonti, il Presidente del Consiglio per le relazioni tra Italia e Stati Uniti Domenico Siniscalco, il Presidente di Regione Lombardia Attilio Fontana, il responsabile per le analisi geopolitiche di Intesa Sanpaolo Simone Urbani Grecchi e il CEO di Deloitte Italia Fabio Pompei. Nel corso dell'evento, giornalisti delle più note testate nazionali e internazionali intervisteranno esponenti di imprese, istituzioni e della comunità di AmCham presente alla serata. Grazie a collegamenti diretti con gli USA, verrà offerto un osservatorio di primaria importanza su quanto accadrà nel corso del confronto elettorale più atteso dell'anno. Ad accompagnare la diretta, le aziende del settore Food & Beverage: Bindi, Brooklyn Brewery, Campari Group, Latterie Inalpi, Mati Gourmet, McDonald's, Rovagnati, Ruffino,Saclà, allestiranno una U.S. Food Hall, preziosa occasione di incontro e di networking per tutti i partecipanti. Foto AmCham Italy (ITALPRESS).

30 OTTOBRE – GRUGLIASCO24

TOP NEWS | 30 ottobre 2024, 15:25

AmCham Italy, a Milano il 5 novembre la Presidential Election Night 2024

MILANO (ITALPRESS) - Si terrà martedì 5 novembre a partire dalle ore 18.30, presso il Circolo del Commercio di Milano in Palazzo Bovara di Corso Venezia, l'evento organizzato da AmCham Italy in collaborazione con il Consolato Generale USA a Milano, dedicato alle prossime elezioni presidenziali americane. La più grande democrazia d'Occidente va al voto e la business community italoamericana seguirà passo dopo passo le operazioni elettorali che porteranno alla scelta del nuovo Presidente degli Stati Uniti d'America.AmCham Italy - affiliata alla US Chamber of Commerce di Washington D.C., la Confindustria statunitense, della quale fanno parte oltre tre milioni di imprese - da 109 anni sviluppa e favorisce le relazioni economiche e culturali tra gli Stati Uniti d'America e l'Italia, promuovendo e tutelando gli interessi dei propri Associati nell'ambito

dell'attività di business tra i due Paesi.La serata, organizzata grazie anche al sostegno di Citi, Deloitte, HPE, InRete e Covenant Partners, vedrà impegnate a partire dalle 18:30 personalità del mondo della politica, dell'economia e della finanza in una serie di confronti, moderati dal giornalista del Sole 24 Ore Cheo Condina, sulle relazioni tra Italia e Stati Uniti, sul possibile esito elettorale e sulle sue conseguenze."Il voto è il più alto esercizio del potere democratico - ha dichiarato il Presidente di AmCham Italy Stefano Lucchini - in cui cittadine e cittadini sono chiamati a scegliere a chi affidare la guida di un Paese. Un rito che sin dalle origini ha caratterizzato gli Stati Uniti d'America, sollevando l'interesse di Alexis de Tocqueville e di chi, all'epoca della nascita di questa nazione, viveva in un'Europa in gran parte governata da poteri assoluti senza Costituzione. A più di due secoli di distanza, oggi questo esercizio di Democrazia è in grado di determinare gli equilibri del mondo. E seguirlo, come propone AmchAm Italy con l'Election Night, è non solo un momento di analisi e riflessione, ma anche di gioiosa partecipazione a una festa della democrazia in cui noi crediamo fermamente e che merita di essere celebrata"."Siamo orgogliosi di ospitare un evento di così grande rilevanza per approfondire il contesto delle prossime elezioni americane - ha dichiarato il Consigliere Delegato di AmCham Italy Simone Crolla -, elezioni che avranno un impatto significativo non solo sugli Stati Uniti, ma anche sulle dinamiche economiche e politiche globali. AmCham Italy, da sempre impegnata nel promuovere il dialogo e la collaborazione transatlantica, ritiene fondamentale offrire uno spazio di riflessione per esplorare le implicazioni di questo momento cruciale e discutere le prospettive future con i nostri partner, aziende associate e rappresentanti istituzionali. Ringrazio i relatori per il loro prezioso contributo e gli sponsor che hanno reso possibile l'organizzazione di una serata così speciale"."La democrazia è il cuore pulsante del nostro essere americani, e nessun evento è altrettanto emblematico della nostra tradizione democratica come le elezioni presidenziali", ha dichiarato il Console Generale Douglass Benning."Il Consolato Generale degli Stati Uniti a Milano è orgoglioso di collaborare con AmCham Italy nel celebrare una serata importante per gli Stati Uniti insieme ad alcuni dei nostri amici più stretti nei settori dell'imprenditoria, del governo, dei media e del mondo accademico. Questo evento rappresenta anche l'opportunità di sottolineare i profondi legami che uniscono i nostri Paesi e ribadire che, a prescindere dal risultato, Italia e Stati Uniti continueranno a essere partner e amici fidati", ha aggiunto.Tra i partecipanti, oltre al Consigliere Delegato di AmCham Italy Simone Crolla e il Presidente Stefano Lucchini, il Console Generale USA a Milano Douglass Benning, l'Ambasciatore USA Jack Markell in collegamento da Roma, il Presidente di Aspen Italy e della Commissione Affari Esteri e Comunitari della Camera dei Deputati Giulio Tremonti, il Presidente del Consiglio per le relazioni tra Italia e Stati Uniti Domenico Siniscalco, il Presidente di Regione Lombardia Attilio Fontana, il responsabile per le analisi geopolitiche di Intesa Sanpaolo Simone Urbani Grecchi e il CEO di Deloitte Italia Fabio Pompei.Nel corso dell'evento, giornalisti delle più note testate nazionali e internazionali intervisteranno esponenti di imprese, istituzioni e della comunità di AmCham presente alla serata. Grazie a collegamenti diretti con gli USA, verrà offerto un osservatorio di primaria importanza su quanto accadrà nel corso del confronto elettorale più atteso dell'anno.Ad accompagnare la diretta, le aziende del settore "Food & Beverage": Bindi, Brooklyn Brewery, Campari Group, Latterie Inalpi, Mati Gourmet, McDonald's, Rovagnati, Ruffino,Saclà, allestiranno una U.S. Food Hall, preziosa occasione di incontro e di networking per tutti i partecipanti.- Foto AmCham Italy -(ITALPRESS).

30 OTTOBRE – ILBUSTESE

AmCham Italy, a Milano il 5 novembre la Presidential Election Night 2024

MILANO (ITALPRESS) - Si terrà martedì 5 novembre a partire dalle ore 18.30, presso il Circolo del Commercio di Milano in Palazzo Bovara di Corso Venezia, l'evento organizzato da AmCham Italy in collaborazione con il Consolato Generale USA a Milano, dedicato alle prossime elezioni presidenziali americane. La più grande democrazia d'Occidente va al voto e la business community italoamericana seguirà passo dopo passo le operazioni elettorali che porteranno alla scelta del nuovo Presidente degli Stati Uniti d'America.AmCham Italy - affiliata alla US Chamber of Commerce di Washington D.C., la Confindustria statunitense, della quale fanno parte oltre tre milioni di imprese - da 109 anni sviluppa e favorisce le relazioni economiche e culturali tra gli Stati Uniti d'America e l'Italia, promuovendo e tutelando gli interessi dei propri Associati nell'ambito dell'attività di business tra i due Paesi.La serata, organizzata grazie anche al sostegno di Citi, Deloitte, HPE, InRete e Covenant Partners, vedrà impegnate a partire dalle 18:30 personalità del mondo della politica, dell'economia e della finanza in una serie di confronti, moderati dal giornalista del Sole 24 Ore Cheo Condina, sulle relazioni tra Italia e Stati Uniti, sul possibile esito elettorale e sulle sue conseguenze."Il voto è il più alto esercizio del potere democratico - ha dichiarato il Presidente di AmCham Italy Stefano Lucchini - in cui cittadine e cittadini sono chiamati a scegliere a chi affidare la guida di un Paese. Un rito che sin dalle origini ha caratterizzato gli Stati Uniti d'America, sollevando l'interesse di Alexis de Tocqueville e di chi, all'epoca della nascita di questa nazione, viveva in un'Europa in gran parte governata da poteri assoluti senza Costituzione. A più di due secoli di distanza, oggi questo esercizio di Democrazia è in grado di determinare gli equilibri del mondo. E seguirlo, come propone AmchAm Italy con l'Election Night, è non solo un momento di analisi e riflessione, ma anche di gioiosa partecipazione a una festa della democrazia in cui noi crediamo fermamente e che merita di essere celebrata"."Siamo orgogliosi di ospitare un evento di così grande rilevanza per approfondire il contesto delle prossime elezioni americane - ha dichiarato il Consigliere Delegato di AmCham Italy Simone Crolla -, elezioni che avranno un impatto significativo non solo sugli Stati Uniti, ma anche sulle dinamiche economiche e politiche globali. AmCham Italy, da sempre impegnata nel promuovere il dialogo e la collaborazione transatlantica, ritiene fondamentale offrire uno spazio di riflessione per esplorare le implicazioni di questo momento cruciale e discutere le prospettive future con i nostri partner, aziende associate e rappresentanti istituzionali. Ringrazio i relatori per il loro prezioso contributo e gli sponsor che hanno reso possibile l'organizzazione di una

serata così speciale"."La democrazia è il cuore pulsante del nostro essere americani, e nessun evento è altrettanto emblematico della nostra tradizione democratica come le elezioni presidenziali", ha dichiarato il Console Generale Douglass Benning."Il Consolato Generale degli Stati Uniti a Milano è orgoglioso di collaborare con AmCham Italy nel celebrare una serata importante per gli Stati Uniti insieme ad alcuni dei nostri amici più stretti nei settori dell'imprenditoria, del governo, dei media e del mondo accademico. Questo evento rappresenta anche l'opportunità di sottolineare i profondi legami che uniscono i nostri Paesi e ribadire che, a prescindere dal risultato, Italia e Stati Uniti continueranno a essere partner e amici fidati", ha aggiunto.Tra i partecipanti, oltre al Consigliere Delegato di AmCham Italy Simone Crolla e il Presidente Stefano Lucchini, il Console Generale USA a Milano Douglass Benning, l'Ambasciatore USA Jack Markell in collegamento da Roma, il Presidente di Aspen Italy e della Commissione Affari Esteri e Comunitari della Camera dei Deputati Giulio Tremonti, il Presidente del Consiglio per le relazioni tra Italia e Stati Uniti Domenico Siniscalco, il Presidente di Regione Lombardia Attilio Fontana, il responsabile per le analisi geopolitiche di Intesa Sanpaolo Simone Urbani Grecchi e il CEO di Deloitte Italia Fabio Pompei.Nel corso dell'evento, giornalisti delle più note testate nazionali e internazionali intervisteranno esponenti di imprese, istituzioni e della comunità di AmCham presente alla serata. Grazie a collegamenti diretti con gli USA, verrà offerto un osservatorio di primaria importanza su quanto accadrà nel corso del confronto elettorale più atteso dell'anno.Ad accompagnare la diretta, le aziende del settore "Food & Beverage": Bindi, Brooklyn Brewery, Campari Group, Latterie Inalpi, Mati Gourmet, McDonald's, Rovagnati, Ruffino,Saclà, allestiranno una U.S. Food Hall, preziosa occasione di incontro e di networking per tutti i partecipanti.- Foto AmCham Italy -(ITALPRESS).

Redazione

30 OTTOBRE – ILDENARO

AmCham Italy, a Milano il 5 novembre la Presidential Election Night 2024

ildenaro.it 30 Ottobre 2024 9

MILANO (ITALPRESS) – Si terrà martedì 5 novembre a partire dalle ore 18.30, presso il Circolo del Commercio di Milano in Palazzo Bovara di Corso Venezia, l'evento organizzato da AmCham Italy in collaborazione con il Consolato Generale USA a Milano, dedicato alle prossime elezioni presidenziali americane. La più grande democrazia d'Occidente va al voto e la business community italoamericana seguirà passo dopo passo le operazioni elettorali che porteranno alla scelta del nuovo Presidente degli Stati Uniti d'America.

AmCham Italy – affiliata alla US Chamber of Commerce di Washington D.C., la Confindustria statunitense, della quale fanno parte oltre tre milioni di imprese – da 109 anni sviluppa e favorisce le relazioni economiche e culturali tra gli Stati Uniti d'America e l'Italia, promuovendo e tutelando gli interessi dei propri Associati nell'ambito dell'attività di business tra i due Paesi.

La serata, organizzata grazie anche al sostegno di Citi, Deloitte, HPE, InRete e Covenant Partners, vedrà impegnate a partire dalle 18:30 personalità del mondo della politica, dell'economia e della finanza in una serie di confronti, moderati dal giornalista del Sole 24 Ore Cheo Condina, sulle relazioni tra Italia e Stati Uniti, sul possibile esito elettorale e sulle sue conseguenze.

"Il voto è il più alto esercizio del potere democratico – ha dichiarato il Presidente di AmCham Italy Stefano Lucchini – in cui cittadine e cittadini sono chiamati a scegliere a chi affidare la guida di un Paese. Un rito che sin dalle origini ha caratterizzato gli Stati Uniti d'America, sollevando l'interesse di Alexis de Tocqueville e di chi, all'epoca della nascita di questa nazione, viveva in un'Europa in gran parte governata da poteri assoluti senza Costituzione. A più di due secoli di distanza, oggi questo esercizio di Democrazia è in grado di determinare gli equilibri del mondo. E seguirlo, come propone AmchAm Italy con l'Election Night, è non solo un momento di analisi e riflessione, ma anche di gioiosa partecipazione a una festa della democrazia in cui noi crediamo fermamente e che merita di essere celebrata".

"Siamo orgogliosi di ospitare un evento di così grande rilevanza per approfondire il contesto delle prossime elezioni americane – ha dichiarato il Consigliere Delegato di AmCham Italy Simone Crolla -, elezioni che avranno un impatto significativo non solo sugli Stati Uniti, ma anche sulle dinamiche economiche e politiche globali. AmCham Italy, da sempre impegnata nel promuovere il dialogo e la collaborazione transatlantica, ritiene fondamentale offrire uno spazio di riflessione per esplorare le implicazioni di questo momento cruciale e discutere le prospettive future con i nostri partner, aziende associate e rappresentanti istituzionali. Ringrazio i relatori per il loro prezioso contributo e gli sponsor che hanno reso possibile l'organizzazione di una serata così speciale".
"La democrazia è il cuore pulsante del nostro essere americani, e nessun evento è altrettanto emblematico della nostra tradizione democratica come le elezioni presidenziali", ha dichiarato il Console Generale Douglass Benning.
"Il Consolato Generale degli Stati Uniti a Milano è orgoglioso di collaborare con AmCham Italy nel celebrare una serata importante per gli Stati Uniti insieme ad alcuni dei nostri amici più stretti nei settori dell'imprenditoria, del governo, dei media e del mondo accademico. Questo evento rappresenta anche l'opportunità di sottolineare i profondi legami che uniscono i nostri Paesi e ribadire che, a prescindere dal risultato, Italia e Stati Uniti continueranno a essere partner e amici fidati", ha aggiunto.
Tra i partecipanti, oltre al Consigliere Delegato di AmCham Italy Simone Crolla e il Presidente Stefano Lucchini, il Console Generale USA a Milano Douglass Benning, l'Ambasciatore USA Jack Markell in collegamento da Roma, il Presidente di Aspen Italy e della Commissione Affari Esteri e Comunitari della Camera dei Deputati Giulio Tremonti, il Presidente del Consiglio per le relazioni tra Italia e Stati Uniti Domenico Siniscalco, il Presidente di Regione Lombardia Attilio Fontana, il responsabile per le analisi geopolitiche di Intesa Sanpaolo Simone Urbani Grecchi e il CEO di Deloitte Italia Fabio Pompei.
Nel corso dell'evento, giornalisti delle più note testate nazionali e internazionali intervisteranno esponenti di imprese, istituzioni e della comunità di AmCham presente alla serata. Grazie a collegamenti diretti con gli USA, verrà offerto un osservatorio di primaria importanza su quanto accadrà nel corso del confronto elettorale più atteso dell'anno.
Ad accompagnare la diretta, le aziende del settore "Food & Beverage": Bindi, Brooklyn Brewery, Campari Group, Latterie Inalpi, Mati Gourmet, McDonald's, Rovagnati, Ruffino,Saclà, allestiranno una U.S. Food Hall, preziosa occasione di incontro e di networking per tutti i partecipanti.

– Foto AmCham Italy –

(ITALPRESS).

30 OTTOBRE – ILDISPARIQUOTIDIANO

NEWS MONDO

AmCham Italy, a Milano il 5 novembre la Presidential Election Night 2024

Ott 30, 2024

MILANO (ITALPRESS) – Si terrà martedì 5 novembre a partire dalle ore 18.30, presso il Circolo del Commercio di Milano in Palazzo Bovara di Corso Venezia, l'evento organizzato da AmCham Italy in collaborazione con il Consolato Generale USA a Milano, dedicato alle prossime elezioni presidenziali americane. La più grande democrazia d'Occidente va al voto e la business community italoamericana seguirà passo dopo passo le operazioni elettorali che porteranno alla scelta del nuovo Presidente degli Stati Uniti d'America.

AmCham Italy – affiliata alla US Chamber of Commerce di Washington D.C., la Confindustria statunitense, della quale fanno parte oltre tre milioni di imprese – da 109 anni sviluppa e favorisce le relazioni economiche e culturali tra gli Stati Uniti d'America e l'Italia, promuovendo e tutelando gli interessi dei propri Associati nell'ambito dell'attività di business tra i due Paesi.

La serata, organizzata grazie anche al sostegno di Citi, Deloitte, HPE, InRete e Covenant Partners, vedrà impegnate a partire dalle 18:30 personalità del mondo della politica, dell'economia e della finanza in una serie di confronti, moderati dal giornalista del Sole 24 Ore Cheo Condina, sulle relazioni tra Italia e Stati Uniti, sul possibile esito elettorale e sulle sue conseguenze.

"Il voto è il più alto esercizio del potere democratico – ha dichiarato il Presidente di AmCham Italy Stefano Lucchini – in cui cittadine e cittadini sono chiamati a scegliere a chi affidare la guida di un Paese. Un rito che sin dalle origini ha caratterizzato gli Stati Uniti d'America, sollevando l'interesse di Alexis de Tocqueville e di chi, all'epoca della nascita di questa nazione, viveva in un'Europa in gran parte governata da poteri assoluti senza Costituzione. A più di due secoli di distanza, oggi questo esercizio di Democrazia è in grado di determinare gli equilibri del mondo. E seguirlo, come propone AmchAm Italy con l'Election Night, è non solo un momento di analisi e riflessione, ma anche di gioiosa partecipazione a una festa della democrazia in cui noi crediamo fermamente e che merita di essere celebrata".

"Siamo orgogliosi di ospitare un evento di così grande rilevanza per approfondire il contesto delle prossime elezioni americane – ha dichiarato il Consigliere Delegato di AmCham Italy Simone Crolla -, elezioni che avranno un impatto significativo non solo sugli Stati Uniti, ma anche sulle dinamiche economiche e politiche globali. AmCham Italy, da sempre impegnata nel promuovere il dialogo e la collaborazione transatlantica, ritiene fondamentale offrire uno spazio di riflessione per esplorare le implicazioni di questo momento cruciale e discutere le prospettive future con i nostri partner, aziende associate e rappresentanti istituzionali. Ringrazio i relatori per il loro prezioso contributo e gli sponsor che hanno reso possibile l'organizzazione di una serata così speciale".
"La democrazia è il cuore pulsante del nostro essere americani, e nessun evento è altrettanto emblematico della nostra tradizione democratica come le elezioni presidenziali", ha dichiarato il Console Generale Douglass Benning.
"Il Consolato Generale degli Stati Uniti a Milano è orgoglioso di collaborare con AmCham Italy nel celebrare una serata importante per gli Stati Uniti insieme ad alcuni dei nostri amici più stretti nei settori dell'imprenditoria, del governo, dei media e del mondo accademico. Questo evento rappresenta anche l'opportunità di sottolineare i profondi legami che uniscono i nostri Paesi e ribadire che, a prescindere dal risultato, Italia e Stati Uniti continueranno a essere partner e amici fidati", ha aggiunto.
Tra i partecipanti, oltre al Consigliere Delegato di AmCham Italy Simone Crolla e il Presidente Stefano Lucchini, il Console Generale USA a Milano

Douglass Benning, l'Ambasciatore USA Jack Markell in collegamento da Roma, il Presidente di Aspen Italy e della Commissione Affari Esteri e Comunitari della Camera dei Deputati Giulio Tremonti, il Presidente del Consiglio per le relazioni tra Italia e Stati Uniti Domenico Siniscalco, il Presidente di Regione Lombardia Attilio Fontana, il responsabile per le analisi geopolitiche di Intesa Sanpaolo Simone Urbani Grecchi e il CEO di Deloitte Italia Fabio Pompei.
Nel corso dell'evento, giornalisti delle più note testate nazionali e internazionali intervisteranno esponenti di imprese, istituzioni e della comunità di AmCham presente alla serata. Grazie a collegamenti diretti con gli USA, verrà offerto un osservatorio di primaria importanza su quanto accadrà nel corso del confronto elettorale più atteso dell'anno.
Ad accompagnare la diretta, le aziende del settore "Food & Beverage": Bindi, Brooklyn Brewery, Campari Group, Latterie Inalpi, Mati Gourmet, McDonald's, Rovagnati, Ruffino,Saclà, allestiranno una U.S. Food Hall, preziosa occasione di incontro e di networking per tutti i partecipanti.

– Foto AmCham Italy –

(ITALPRESS).

30 OTTOBRE – ILFATTONISSENO

AmCham Italy, a Milano il 5 novembre la Presidential Election Night 2024

Redazione | Mer, 30/10/2024 - 17:07

Condividi su:

MILANO (ITALPRESS) – Si terrà martedì 5 novembre a partire dalle ore

18.30, presso il Circolo del Commercio di Milano in Palazzo Bovara di Corso Venezia, l'evento organizzato da AmCham Italy in collaborazione con il Consolato Generale USA a Milano, dedicato alle prossime elezioni presidenziali americane. La più grande democrazia d'Occidente va al voto e la business community italoamericana seguirà passo dopo passo le operazioni elettorali che porteranno alla scelta del nuovo Presidente degli Stati Uniti d'America.

AmCham Italy – affiliata alla US Chamber of Commerce di Washington D.C., la Confindustria statunitense, della quale fanno parte oltre tre milioni di imprese – da 109 anni sviluppa e favorisce le relazioni economiche e culturali tra gli Stati Uniti d'America e l'Italia, promuovendo e tutelando gli interessi dei propri Associati nell'ambito dell'attività di business tra i due Paesi.

La serata, organizzata grazie anche al sostegno di Citi, Deloitte, HPE, InRete e Covenant Partners, vedrà impegnate a partire dalle 18:30 personalità del mondo della politica, dell'economia e della finanza in una serie di confronti, moderati dal giornalista del Sole 24 Ore Cheo Condina, sulle relazioni tra Italia e Stati Uniti, sul possibile esito elettorale e sulle sue conseguenze.

"Il voto è il più alto esercizio del potere democratico – ha dichiarato il Presidente di AmCham Italy Stefano Lucchini – in cui cittadine e cittadini sono chiamati a scegliere a chi affidare la guida di un Paese. Un rito che sin dalle origini ha caratterizzato gli Stati Uniti d'America, sollevando l'interesse di Alexis de Tocqueville e di chi, all'epoca della nascita di questa nazione, viveva in un'Europa in gran parte governata da poteri assoluti senza Costituzione. A più di due secoli di distanza, oggi questo esercizio di Democrazia è in grado di determinare gli equilibri del mondo. E seguirlo, come propone AmchAm Italy con l'Election Night, è non solo un momento di analisi e riflessione, ma anche di gioiosa partecipazione a una festa della democrazia in cui noi crediamo fermamente e che merita di essere celebrata".

"Siamo orgogliosi di ospitare un evento di così grande rilevanza per approfondire il contesto delle prossime elezioni americane – ha dichiarato il

Consigliere Delegato di AmCham Italy Simone Crolla -, elezioni che avranno un impatto significativo non solo sugli Stati Uniti, ma anche sulle dinamiche economiche e politiche globali. AmCham Italy, da sempre impegnata nel promuovere il dialogo e la collaborazione transatlantica, ritiene fondamentale offrire uno spazio di riflessione per esplorare le implicazioni di questo momento cruciale e discutere le prospettive future con i nostri partner, aziende associate e rappresentanti istituzionali. Ringrazio i relatori per il loro prezioso contributo e gli sponsor che hanno reso possibile l'organizzazione di una serata così speciale".

"La democrazia è il cuore pulsante del nostro essere americani, e nessun evento è altrettanto emblematico della nostra tradizione democratica come le elezioni presidenziali", ha dichiarato il Console Generale Douglass Benning.

"Il Consolato Generale degli Stati Uniti a Milano è orgoglioso di collaborare con AmCham Italy nel celebrare una serata importante per gli Stati Uniti insieme ad alcuni dei nostri amici più stretti nei settori dell'imprenditoria, del governo, dei media e del mondo accademico. Questo evento rappresenta anche l'opportunità di sottolineare i profondi legami che uniscono i nostri Paesi e ribadire che, a prescindere dal risultato, Italia e Stati Uniti continueranno a essere partner e amici fidati", ha aggiunto.

Tra i partecipanti, oltre al Consigliere Delegato di AmCham Italy Simone Crolla e il Presidente Stefano Lucchini, il Console Generale USA a Milano Douglass Benning, l'Ambasciatore USA Jack Markell in collegamento da Roma, il Presidente di Aspen Italy e della Commissione Affari Esteri e

Comunitari della Camera dei Deputati Giulio Tremonti, il Presidente del Consiglio per le relazioni tra Italia e Stati Uniti Domenico Siniscalco, il Presidente di Regione Lombardia Attilio Fontana, il responsabile per le analisi geopolitiche di Intesa Sanpaolo Simone Urbani Grecchi e il CEO di Deloitte Italia Fabio Pompei.

Nel corso dell'evento, giornalisti delle più note testate nazionali e internazionali intervisteranno esponenti di imprese, istituzioni e della comunità di AmCham presente alla serata. Grazie a collegamenti diretti con gli USA, verrà offerto un osservatorio di primaria importanza su quanto accadrà nel corso del confronto elettorale più atteso dell'anno.

Ad accompagnare la diretta, le aziende del settore "Food & Beverage": Bindi, Brooklyn Brewery, Campari Group, Latterie Inalpi, Mati Gourmet, McDonald's, Rovagnati, Ruffino,Saclà, allestiranno una U.S. Food Hall, preziosa occasione di incontro e di networking per tutti i partecipanti.

– Foto AmCham Italy –

(ITALPRESS).

30 OTTOBRE – ILFRIULI

ITALIA E MONDO

AmCham Italy, a Milano il 5 novembre la Presidential Election Night 2024

Autore: Redazione | 30 Ottobre 2024

MILANO (ITALPRESS) – Si terrà martedì 5 novembre a partire dalle ore 18.30, presso il Circolo del Commercio di Milano in Palazzo Bovara di Corso Venezia, l'evento organizzato da AmCham Italy in collaborazione con il Consolato Generale USA a Milano, dedicato alle prossime elezioni presidenziali americane. La più grande democrazia d'Occidente va al voto e la business community italoamericana seguirà passo dopo passo le operazioni elettorali che porteranno alla scelta del nuovo Presidente degli Stati Uniti d'America.

AmCham Italy – affiliata alla US Chamber of Commerce di Washington D.C., la Confindustria statunitense, della quale fanno parte oltre tre milioni di imprese – da 109 anni sviluppa e favorisce le relazioni economiche e culturali tra gli Stati Uniti d'America e l'Italia, promuovendo e tutelando gli interessi dei propri Associati nell'ambito dell'attività di business tra i due Paesi.

La serata, organizzata grazie anche al sostegno di Citi, Deloitte, HPE, InRete e Covenant Partners, vedrà impegnate a partire dalle 18:30 personalità del mondo della politica, dell'economia e della

finanza in una serie di confronti, moderati dal giornalista del Sole 24 Ore Cheo Condina, sulle relazioni tra Italia e Stati Uniti, sul possibile esito elettorale e sulle sue conseguenze.

"Il voto è il più alto esercizio del potere democratico – ha dichiarato il Presidente di AmCham Italy Stefano Lucchini – in cui cittadine e cittadini sono chiamati a scegliere a chi affidare la guida di un Paese. Un rito che sin dalle origini ha caratterizzato gli Stati Uniti d'America, sollevando l'interesse di Alexis de Tocqueville e di chi, all'epoca della nascita di questa nazione, viveva in un'Europa in gran parte governata da poteri assoluti senza Costituzione. A più di due secoli di distanza, oggi questo esercizio di Democrazia è in grado di determinare gli equilibri del mondo. E seguirlo, come propone AmchAm Italy con l'Election Night, è non solo un momento di analisi e riflessione, ma anche di gioiosa partecipazione a una festa della democrazia in cui noi crediamo fermamente e che merita di essere celebrata".

"Siamo orgogliosi di ospitare un evento di così grande rilevanza per approfondire il contesto delle prossime elezioni americane – ha dichiarato il Consigliere Delegato di AmCham Italy Simone Crolla -, elezioni che avranno un impatto significativo non solo sugli Stati Uniti, ma anche sulle dinamiche economiche e politiche globali. AmCham Italy, da sempre impegnata nel promuovere il dialogo e la collaborazione transatlantica, ritiene fondamentale offrire uno spazio di riflessione per esplorare le implicazioni di questo momento cruciale e discutere le prospettive future con i nostri partner, aziende associate e rappresentanti istituzionali. Ringrazio i relatori per il loro prezioso contributo e gli sponsor che hanno reso possibile l'organizzazione di una serata così speciale".

"La democrazia è il cuore pulsante del nostro essere americani, e nessun evento è altrettanto emblematico della nostra tradizione democratica come le elezioni presidenziali", ha dichiarato il Console Generale Douglass Benning.

"Il Consolato Generale degli Stati Uniti a Milano è orgoglioso di collaborare con AmCham Italy nel celebrare una serata importante per gli Stati Uniti insieme ad alcuni dei nostri amici più stretti nei settori dell'imprenditoria, del governo, dei media e del mondo accademico. Questo evento rappresenta anche l'opportunità di sottolineare i profondi legami che uniscono i nostri Paesi e ribadire che, a prescindere dal risultato, Italia e Stati Uniti continueranno a essere partner e amici fidati", ha aggiunto.

Tra i partecipanti, oltre al Consigliere Delegato di AmCham Italy Simone Crolla e il Presidente Stefano Lucchini, il Console Generale USA a Milano Douglass Benning, l'Ambasciatore USA Jack Markell in collegamento da Roma, il Presidente di Aspen Italy e della Commissione Affari Esteri e Comunitari della Camera dei Deputati Giulio Tremonti, il Presidente del Consiglio per le relazioni tra Italia e Stati Uniti Domenico Siniscalco, il Presidente di Regione Lombardia Attilio Fontana, il responsabile per le analisi geopolitiche di Intesa Sanpaolo Simone Urbani Grecchi e il CEO di Deloitte Italia Fabio Pompei.

Nel corso dell'evento, giornalisti delle più note testate nazionali e internazionali intervisteranno esponenti di imprese, istituzioni e della comunità di AmCham presente alla serata. Grazie a collegamenti diretti con gli USA, verrà offerto un osservatorio di primaria importanza su quanto accadrà nel corso del confronto elettorale più atteso dell'anno.

Ad accompagnare la diretta, le aziende del settore "Food & Beverage": Bindi, Brooklyn Brewery, Campari Group, Latterie Inalpi, Mati Gourmet, McDonald's, Rovagnati, Ruffino,Saclà, allestiranno una U.S. Food Hall, preziosa occasione di incontro e di networking per tutti i partecipanti.

– Foto AmCham Italy –

(ITALPRESS).

30 OTTOBRE – ILMODERATORE

AmCham Italy, a Milano il 5 novembre la Presidential Election Night 2024

MILANO (ITALPRESS) Si terrà martedì 5 novembre a partire dalle ore 18.30, presso il Circolo del Commercio di Milano in Palazzo Bovara di Corso Venezia, l´evento organizzato da AmCham Italy in collaborazione con il Consolato Generale USA a Milano, dedicato alle prossime elezioni presidenziali americane. La più grande democrazia d´Occidente va al voto e la business community italoamericana seguirà passo dopo passo le operazioni elettorali che porteranno alla scelta del nuovo Presidente degli Stati Uniti d´America. AmCham Italy affiliata alla US Chamber of Commerce di Washington D.C., la Confindustria statunitense, della quale fanno parte oltre tre milioni di imprese da 109 anni sviluppa e favorisce le relazioni economiche e culturali tra gli Stati Uniti d´America e l´Italia, promuovendo e tutelando gli interessi dei propri Associati nell´ambito dell´attività di business tra i due Paesi. La serata, organizzata grazie anche al sostegno di Citi, Deloitte, HPE, InRete e Covenant Partners, vedrà impegnate a partire dalle 18:30 personalità del mondo della politica, dell´economia e della finanza in una serie di confronti, moderati dal giornalista del Sole 24 Ore Cheo Condina, sulle relazioni tra Italia e Stati Uniti, sul possibile esito elettorale e sulle sue conseguenze. Il voto è il più alto esercizio del potere democratico ha dichiarato il Presidente di AmCham Italy Stefano Lucchini in cui cittadine e cittadini sono chiamati a scegliere a chi affidare la guida di un Paese. Un rito che sin dalle origini ha caratterizzato gli Stati Uniti d´America, sollevando l´interesse di Alexis de Tocqueville e di chi, all´epoca della nascita di questa nazione, viveva in un´Europa in gran parte governata da poteri assoluti senza Costituzione. A più di due secoli di distanza, oggi questo esercizio di Democrazia è in grado di determinare gli equilibri del mondo. E seguirlo, come propone AmchAm Italy con l´Election Night, è non solo un momento di analisi e riflessione, ma anche di gioiosa partecipazione a una festa della democrazia in cui noi crediamo fermamente e che merita di essere celebrata. Siamo orgogliosi di ospitare un evento di così grande rilevanza per approfondire il contesto delle prossime elezioni americane ha dichiarato il Consigliere Delegato di AmCham Italy Simone Crolla -, elezioni che avranno un impatto significativo non solo sugli Stati Uniti, ma anche sulle dinamiche economiche e politiche globali. AmCham Italy, da sempre impegnata nel promuovere il dialogo e la collaborazione transatlantica, ritiene fondamentale offrire uno spazio di riflessione per esplorare le implicazioni di questo momento cruciale e discutere le prospettive future con i nostri partner, aziende associate e rappresentanti istituzionali. Ringrazio i relatori per il loro prezioso contributo e gli sponsor che hanno reso possibile l´organizzazione di una serata così speciale. La democrazia è il cuore pulsante del nostro essere americani, e nessun evento è altrettanto emblematico della nostra tradizione democratica come le elezioni presidenziali, ha dichiarato il Console Generale Douglass Benning. Il Consolato Generale degli Stati Uniti a Milano è orgoglioso di collaborare con AmCham Italy nel celebrare una serata importante per gli Stati Uniti insieme ad alcuni dei nostri amici più stretti nei settori dell´imprenditoria, del governo, dei media e del mondo accademico. Questo evento rappresenta anche l´opportunità di sottolineare i profondi legami che uniscono i nostri Paesi e ribadire che, a prescindere dal risultato, Italia e Stati Uniti continueranno a essere partner e amici fidati, ha aggiunto. Tra i partecipanti, oltre al Consigliere Delegato di AmCham Italy Simone Crolla e il Presidente Stefano Lucchini, il Console Generale USA a Milano Douglass Benning, l´Ambasciatore USA Jack Markell in collegamento da Roma, il Presidente di Aspen Italy e della Commissione Affari Esteri e Comunitari della Camera dei Deputati Giulio Tremonti, il Presidente del Consiglio per le relazioni tra Italia e Stati Uniti Domenico Siniscalco, il Presidente di Regione Lombardia Attilio Fontana, il responsabile per le analisi geopolitiche di Intesa Sanpaolo Simone Urbani Grecchi e il CEO di Deloitte Italia Fabio Pompei. Nel corso dell´evento, giornalisti delle più note testate nazionali e internazionali intervisteranno esponenti di imprese, istituzioni e della comunità di AmCham presente alla serata. Grazie a collegamenti diretti con gli USA, verrà offerto un osservatorio di primaria importanza su quanto accadrà nel corso del confronto elettorale più atteso dell´anno. Ad accompagnare la diretta, le aziende del settore Food & Beverage: Bindi, Brooklyn Brewery, Campari Group, Latterie Inalpi, Mati Gourmet, McDonald´s, Rovagnati, Ruffino,Saclà, allestiranno una U.S. Food Hall, preziosa occasione di incontro e di networking per tutti i partecipanti. Foto AmCham Italy (ITALPRESS). Articoli correlati: Non ci sono articoli correlati.

30 OTTOBRE – ILPONTE

TOP NEWS

AmCham Italy, a Milano il 5 novembre la Presidential Election Night 2024

Di **redazione** - 30 Ottobre 2024

MILANO (ITALPRESS) – Si terrà martedì 5 novembre a partire dalle ore 18.30, presso il Circolo del Commercio di Milano in Palazzo Bovara di Corso Venezia, l'evento organizzato da AmCham Italy in collaborazione con il Consolato Generale USA a Milano, dedicato alle prossime elezioni presidenziali americane. La più grande democrazia d'Occidente va al voto e la business community italoamericana seguirà passo dopo passo le operazioni elettorali che porteranno alla scelta del nuovo Presidente degli Stati Uniti d'America.
AmCham Italy – affiliata alla US Chamber of Commerce di Washington D.C., la Confindustria statunitense, della quale fanno parte oltre tre milioni di imprese – da 109 anni sviluppa e favorisce le relazioni economiche e culturali tra gli Stati Uniti d'America e l'Italia, promuovendo e tutelando gli interessi dei propri Associati nell'ambito dell'attività di business tra i due Paesi.
La serata, organizzata grazie anche al sostegno di Citi, Deloitte, HPE, InRete e Covenant Partners, vedrà impegnate a partire dalle 18:30 personalità del mondo della politica, dell'economia e della finanza in una serie di confronti, moderati dal giornalista del Sole 24 Ore Cheo Condina, sulle relazioni tra Italia e Stati Uniti, sul possibile esito elettorale e sulle sue conseguenze.
"Il voto è il più alto esercizio del potere democratico – ha dichiarato il Presidente di AmCham Italy Stefano Lucchini – in cui cittadine e cittadini sono chiamati a scegliere a chi affidare la guida di un Paese. Un rito che sin dalle origini ha caratterizzato gli Stati Uniti d'America, sollevando l'interesse di Alexis de Tocqueville e di chi, all'epoca della nascita di questa nazione, viveva in un'Europa in gran parte governata da poteri assoluti senza Costituzione. A più di due secoli di distanza, oggi questo esercizio di Democrazia è in grado di determinare gli equilibri del mondo. E seguirlo, come propone AmchAm Italy con l'Election Night, è non solo un momento di analisi e riflessione, ma anche di gioiosa partecipazione a una festa della democrazia in cui noi crediamo fermamente e che merita di essere celebrata".
"Siamo orgogliosi di ospitare un evento di così grande rilevanza per approfondire il contesto delle prossime elezioni americane – ha dichiarato il Consigliere Delegato di AmCham Italy Simone Crolla -, elezioni che avranno un impatto significativo non solo sugli Stati Uniti, ma anche sulle dinamiche economiche e politiche globali. AmCham Italy, da sempre impegnata nel promuovere il dialogo e la collaborazione transatlantica, ritiene fondamentale offrire uno spazio di riflessione per esplorare le implicazioni di questo

momento cruciale e discutere le prospettive future con i nostri partner, aziende associate e rappresentanti istituzionali. Ringrazio i relatori per il loro prezioso contributo e gli sponsor che hanno reso possibile l'organizzazione di una serata così speciale".
"La democrazia è il cuore pulsante del nostro essere americani, e nessun evento è altrettanto emblematico della nostra tradizione democratica come le elezioni presidenziali", ha dichiarato il Console Generale Douglass Benning.
"Il Consolato Generale degli Stati Uniti a Milano è orgoglioso di collaborare con AmCham Italy nel celebrare una serata importante per gli Stati Uniti insieme ad alcuni dei nostri amici più stretti nei settori dell'imprenditoria, del governo, dei media e del mondo accademico. Questo evento rappresenta anche l'opportunità di sottolineare i profondi legami che uniscono i nostri Paesi e ribadire che, a prescindere dal risultato, Italia e Stati Uniti continueranno a essere partner e amici fidati", ha aggiunto.
Tra i partecipanti, oltre al Consigliere Delegato di AmCham Italy Simone Crolla e il Presidente Stefano Lucchini, il Console Generale USA a Milano Douglass Benning, l'Ambasciatore USA Jack Markell in collegamento da Roma, il Presidente di Aspen Italy e della Commissione Affari Esteri e Comunitari della Camera dei Deputati Giulio Tremonti, il Presidente del Consiglio per le relazioni tra Italia e Stati Uniti Domenico Siniscalco, il Presidente di Regione Lombardia Attilio Fontana, il responsabile per le analisi geopolitiche di Intesa Sanpaolo Simone Urbani Grecchi e il CEO di Deloitte Italia Fabio Pompei.
Nel corso dell'evento, giornalisti delle più note testate nazionali e internazionali intervisteranno esponenti di imprese, istituzioni e della comunità di AmCham presente alla serata. Grazie a collegamenti diretti con gli USA, verrà offerto un osservatorio di primaria importanza su quanto accadrà nel corso del confronto elettorale più atteso dell'anno.
Ad accompagnare la diretta, le aziende del settore "Food & Beverage": Bindi, Brooklyn Brewery, Campari Group, Latterie Inalpi, Mati Gourmet, McDonald's, Rovagnati, Ruffino,Saclà, allestiranno una U.S. Food Hall, preziosa occasione di incontro e di networking per tutti i partecipanti.

– Foto AmCham Italy –

(ITALPRESS).

30 OTTOBRE – ILPUNTONOTIZIE

AmCham Italy, a Milano il 5 novembre la Presidential Election Night 2024

MILANO (ITALPRESS) Si terrà martedì 5 novembre a partire dalle ore 18.30, presso il Circolo del Commercio di Milano in Palazzo Bovara di Corso Venezia, levento organizzato da AmCham Italy in collaborazione con il Consolato Generale USA a Milano, dedicato alle prossime elezioni presidenziali americane. La più grande democrazia dOccidente va al voto e la business community italoamericana seguirà passo dopo passo le operazioni elettorali che porteranno alla scelta del nuovo Presidente degli Stati Uniti dAmerica. AmCham Italy affiliata alla US Chamber of Commerce di Washington D.C., la Confindustria statunitense, della quale fanno parte oltre tre milioni di imprese da 109 anni sviluppa e favorisce le relazioni economiche e culturali tra gli Stati Uniti dAmerica e lItalia, promuovendo e tutelando gli interessi dei propri Associati nellambito dellattività di business tra i due Paesi. La serata, organizzata grazie anche al sostegno di Citi, Deloitte, HPE, InRete e Covenant Partners, vedrà impegnate a partire dalle 18:30 personalità del mondo della politica, delleconomia e della finanza in una serie di confronti, moderati dal giornalista del Sole 24 Ore Cheo Condina, sulle relazioni tra Italia e Stati Uniti, sul possibile esito elettorale e sulle sue conseguenze. Il voto è il più alto esercizio del potere democratico ha dichiarato il Presidente di AmCham Italy Stefano Lucchini in cui cittadine e cittadini sono chiamati a scegliere a chi affidare la guida di un Paese. Un rito che sin dalle origini ha caratterizzato gli Stati Uniti dAmerica, sollevando linteresse di Alexis de Tocqueville e di chi, allepoca della nascita di questa nazione, viveva in unEuropa in gran parte governata da poteri assoluti senza Costituzione. A più di due secoli di distanza, oggi questo esercizio di Democrazia è in grado di determinare gli equilibri del mondo. E seguirlo, come propone AmchAm Italy con lElection Night, è non solo un momento di analisi e riflessione, ma anche di gioiosa partecipazione a una festa della democrazia in cui noi crediamo fermamente e che merita di essere celebrata. Siamo orgogliosi di ospitare un evento di così grande rilevanza per approfondire il contesto delle prossime elezioni americane ha dichiarato il Consigliere Delegato di AmCham Italy Simone Crolla -, elezioni che avranno un impatto significativo non solo sugli Stati Uniti, ma anche sulle dinamiche economiche e politiche globali. AmCham Italy, da sempre impegnata nel promuovere il dialogo e la collaborazione transatlantica, ritiene fondamentale offrire uno spazio di riflessione per esplorare le implicazioni di questo momento cruciale e discutere le prospettive future con i nostri partner, aziende associate e rappresentanti istituzionali. Ringrazio i relatori per il loro prezioso contributo e gli sponsor che hanno reso possibile lorganizzazione di una serata così speciale. La democrazia è il cuore pulsante del nostro essere americani, e nessun evento è altrettanto emblematico della nostra tradizione democratica come le elezioni presidenziali, ha dichiarato il Console Generale Douglass Benning. Il Consolato Generale degli Stati Uniti a Milano è orgoglioso di collaborare con AmCham Italy nel celebrare una serata importante per gli Stati Uniti insieme ad alcuni dei nostri amici più stretti nei settori dellimprenditoria, del governo, dei media e del mondo accademico. Questo evento rappresenta anche lopportunità di sottolineare i profondi legami che uniscono i nostri Paesi e ribadire che, a prescindere dal risultato, Italia e Stati Uniti continueranno a essere partner e amici fidati, ha aggiunto. Tra i partecipanti, oltre al Consigliere Delegato di AmCham Italy Simone Crolla e il Presidente Stefano Lucchini, il Console Generale USA a Milano Douglass Benning, lAmbasciatore USA Jack Markell in collegamento da Roma, il Presidente di Aspen Italy e della Commissione Affari Esteri e Comunitari della Camera dei Deputati Giulio Tremonti, il Presidente del Consiglio per le relazioni tra Italia e Stati Uniti Domenico Siniscalco, il Presidente di Regione Lombardia Attilio Fontana, il responsabile per le analisi geopolitiche di Intesa Sanpaolo Simone Urbani Grecchi e il CEO di Deloitte Italia Fabio Pompei. Nel corso dellevento, giornalisti delle più note testate nazionali e internazionali intervisteranno esponenti di imprese, istituzioni e della comunità di AmCham presente alla serata. Grazie a collegamenti diretti con gli USA, verrà offerto un osservatorio di primaria importanza su quanto accadrà nel corso del confronto elettorale più atteso dellanno. Ad accompagnare la diretta, le aziende del settore Food & Beverage: Bindi, Brooklyn Brewery, Campari Group, Latterie Inalpi, Mati Gourmet, McDonalds, Rovagnati, Ruffino,Saclà, allestiranno una U.S. Food Hall, preziosa occasione di incontro e di networking per tutti i partecipanti.

30 OTTOBRE – ILTEMPO

HOME / ITALPRESS

AmCham Italy, a Milano il 5 novembre la Presidential Election Night 2024

Condividi:

30 ottobre 2024

MILANO (ITALPRESS) – Si terrà martedì 5 novembre a partire dalle ore 18.30, presso il Circolo del Commercio di Milano in Palazzo Bovara di Corso Venezia, l'evento organizzato da AmCham Italy in collaborazione con il Consolato Generale USA a Milano, dedicato alle prossime elezioni presidenziali americane. La più grande democrazia d'Occidente va al voto e la business community italoamericana seguirà passo dopo passo le operazioni elettorali che porteranno alla scelta del nuovo Presidente degli Stati Uniti d'America.
AmCham Italy – affiliata alla US Chamber of Commerce di Washington D.C., la Confindustria statunitense, della quale fanno parte oltre tre milioni di imprese – da 109 anni sviluppa e favorisce le relazioni economiche e culturali tra gli Stati Uniti d'America e l'Italia, promuovendo e tutelando gli interessi dei propri Associati nell'ambito dell'attività di business tra i due Paesi.
La serata, organizzata grazie anche al sostegno di Citi, Deloitte, HPE, InRete e Covenant Partners, vedrà impegnate a partire dalle 18:30 personalità del mondo della politica, dell'economia e della finanza in una serie di confronti, moderati dal giornalista del Sole 24 Ore Cheo Condina, sulle relazioni tra Italia e Stati Uniti, sul possibile esito elettorale e sulle sue conseguenze.

"Il voto è il più alto esercizio del potere democratico – ha dichiarato il Presidente di AmCham Italy Stefano Lucchini – in cui cittadine e cittadini sono chiamati a scegliere a chi affidare la guida di un Paese. Un rito che sin dalle origini ha caratterizzato gli Stati Uniti d'America, sollevando l'interesse di Alexis de Tocqueville e di chi, all'epoca della nascita di questa nazione, viveva in un'Europa in gran parte governata da poteri assoluti senza Costituzione. A più di due secoli di distanza, oggi questo esercizio di Democrazia è in grado di determinare gli equilibri del mondo. E seguirlo, come propone AmchAm Italy con l'Election Night, è non solo un momento di analisi e riflessione, ma anche di gioiosa partecipazione a una festa della democrazia in cui noi crediamo fermamente e che merita di essere celebrata".
"Siamo orgogliosi di ospitare un evento di così grande rilevanza per approfondire il contesto delle prossime elezioni americane – ha dichiarato il Consigliere Delegato di AmCham Italy Simone Crolla -, elezioni che avranno un impatto significativo non solo sugli Stati Uniti, ma anche sulle dinamiche economiche e politiche globali. AmCham Italy, da sempre impegnata nel promuovere il dialogo e la collaborazione transatlantica, ritiene fondamentale offrire uno spazio di riflessione per esplorare le implicazioni di questo momento cruciale e discutere le prospettive future con i nostri partner, aziende associate e rappresentanti istituzionali. Ringrazio i relatori per il loro prezioso contributo e gli sponsor che hanno reso possibile l'organizzazione di una serata così speciale".
"La democrazia è il cuore pulsante del nostro essere americani, e nessun evento è altrettanto emblematico della nostra tradizione democratica come le elezioni presidenziali", ha dichiarato il Console Generale Douglass Benning.
"Il Consolato Generale degli Stati Uniti a Milano è orgoglioso di collaborare con AmCham Italy nel celebrare una serata importante per gli Stati Uniti insieme ad alcuni dei nostri amici più stretti nei settori dell'imprenditoria, del governo, dei media e del mondo accademico. Questo evento rappresenta anche l'opportunità di sottolineare i profondi legami che uniscono i nostri Paesi e ribadire che, a prescindere dal risultato, Italia e Stati Uniti continueranno a essere partner e amici fidati", ha aggiunto.
Tra i partecipanti, oltre al Consigliere Delegato di AmCham Italy Simone Crolla e il Presidente Stefano Lucchini, il Console Generale

USA a Milano Douglass Benning, l'Ambasciatore USA Jack Markell in collegamento da Roma, il Presidente di Aspen Italy e della Commissione Affari Esteri e Comunitari della Camera dei Deputati Giulio Tremonti, il Presidente del Consiglio per le relazioni tra Italia e Stati Uniti Domenico Siniscalco, il Presidente di Regione Lombardia Attilio Fontana, il responsabile per le analisi geopolitiche di Intesa Sanpaolo Simone Urbani Grecchi e il CEO di Deloitte Italia Fabio Pompei.
Nel corso dell'evento, giornalisti delle più note testate nazionali e internazionali intervisteranno esponenti di imprese, istituzioni e della comunità di AmCham presente alla serata. Grazie a collegamenti diretti con gli USA, verrà offerto un osservatorio di primaria importanza su quanto accadrà nel corso del confronto elettorale più atteso dell'anno.
Ad accompagnare la diretta, le aziende del settore "Food & Beverage": Bindi, Brooklyn Brewery, Campari Group, Latterie Inalpi, Mati Gourmet, McDonald's, Rovagnati, Ruffino,Saclà, allestiranno una U.S. Food Hall, preziosa occasione di incontro e di networking per tutti i partecipanti.

– Foto AmCham Italy –

(ITALPRESS).

30 OTTOBRE – ILTIRRENO

SCEGLI L'EDIZIONE
Livorno Firenze Cecina-Rosignano Empoli Grosseto Lucca Massa-Carrara Montecatini Piombino-Elba Pisa Pistoia Pontedera Prato Versilia

AmCham Italy, a Milano il 5 novembre la Presidential Election Night 2024

30 ottobre 2024 — 4 MINUTI DI LETTURA

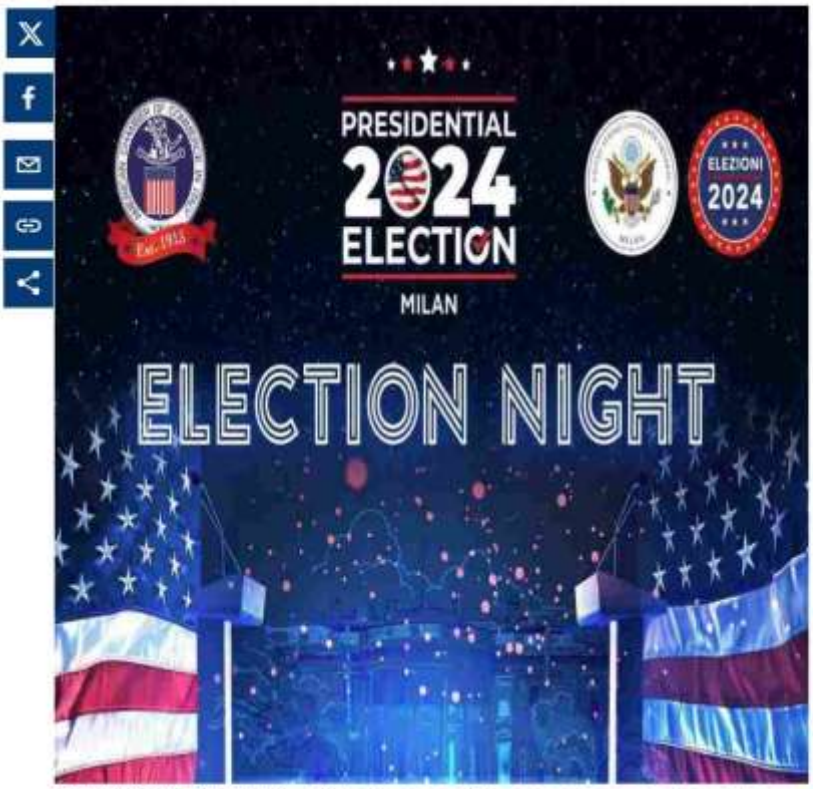

MILANO (ITALPRESS) – Si terrà martedì 5 novembre a partire dalle ore 18.30, presso il Circolo del Commercio di Milano in Palazzo Bovara di Corso Venezia, l'evento organizzato da AmCham Italy in collaborazione con il Consolato Generale USA a Milano, dedicato alle prossime elezioni presidenziali americane. La più grande democrazia d'Occidente va al voto e la business community italoamericana seguirà passo dopo passo le operazioni elettorali che porteranno alla scelta del nuovo Presidente degli Stati Uniti d'America.
AmCham Italy – affiliata alla US Chamber of Commerce di Washington D.C., la Confindustria statunitense, della quale fanno

parte oltre tre milioni di imprese – da 109 anni sviluppa e favorisce le relazioni economiche e culturali tra gli Stati Uniti d'America e l'Italia, promuovendo e tutelando gli interessi dei propri Associati nell'ambito dell'attività di business tra i due Paesi.
La serata, organizzata grazie anche al sostegno di Citi, Deloitte, HPE, InRete e Covenant Partners, vedrà impegnate a partire dalle 18:30 personalità del mondo della politica, dell'economia e della finanza in una serie di confronti, moderati dal giornalista del Sole 24 Ore Cheo Condina, sulle relazioni tra Italia e Stati Uniti, sul possibile esito elettorale e sulle sue conseguenze.
"Il voto è il più alto esercizio del potere democratico – ha dichiarato il Presidente di AmCham Italy Stefano Lucchini – in cui cittadine e cittadini sono chiamati a scegliere a chi affidare la guida di un Paese. Un rito che sin dalle origini ha caratterizzato gli Stati Uniti d'America, sollevando l'interesse di Alexis de Tocqueville e di chi, all'epoca della nascita di questa nazione, viveva in un'Europa in gran parte governata da poteri assoluti senza Costituzione. A più di due secoli di distanza, oggi questo esercizio di Democrazia è in grado di determinare gli equilibri del mondo. E seguirlo, come propone AmchAm Italy con l'Election Night, è non solo un momento di analisi e riflessione, ma anche di gioiosa partecipazione a una festa della democrazia in cui noi crediamo fermamente e che merita di essere celebrata".
"Siamo orgogliosi di ospitare un evento di così grande rilevanza per approfondire il contesto delle prossime elezioni americane – ha dichiarato il Consigliere Delegato di AmCham Italy Simone Crolla -, elezioni che avranno un impatto significativo non solo sugli Stati Uniti, ma anche sulle dinamiche economiche e politiche globali. AmCham Italy, da sempre impegnata nel promuovere il dialogo e la collaborazione transatlantica, ritiene fondamentale offrire uno spazio di riflessione per esplorare le implicazioni di questo momento cruciale e discutere le prospettive future con i nostri partner, aziende associate e rappresentanti istituzionali. Ringrazio i relatori per il loro prezioso contributo e gli sponsor che hanno reso possibile l'organizzazione di una serata così speciale".
"La democrazia è il cuore pulsante del nostro essere americani, e nessun evento è altrettanto emblematico della nostra tradizione democratica come le elezioni presidenziali", ha dichiarato il Console Generale Douglass Benning.
"Il Consolato Generale degli Stati Uniti a Milano è orgoglioso di collaborare con AmCham Italy nel celebrare una serata importante per gli Stati Uniti insieme ad alcuni dei nostri amici più stretti nei settori dell'imprenditoria, del governo, dei media e del mondo accademico. Questo evento rappresenta anche l'opportunità di sottolineare i profondi legami che uniscono i nostri Paesi e ribadire che, a prescindere dal risultato, Italia e Stati Uniti continueranno a essere partner e amici fidati", ha aggiunto.

Tra i partecipanti, oltre al Consigliere Delegato di AmCham Italy Simone Crolla e il Presidente Stefano Lucchini, il Console Generale USA a Milano Douglass Benning, l'Ambasciatore USA Jack Markell in collegamento da Roma, il Presidente di Aspen Italy e della Commissione Affari Esteri e Comunitari della Camera dei Deputati Giulio Tremonti, il Presidente del Consiglio per le relazioni tra Italia e Stati Uniti Domenico Siniscalco, il Presidente di Regione Lombardia Attilio Fontana, il responsabile per le analisi geopolitiche di Intesa Sanpaolo Simone Urbani Grecchi e il CEO di Deloitte Italia Fabio Pompei.
Nel corso dell'evento, giornalisti delle più note testate nazionali e internazionali intervisteranno esponenti di imprese, istituzioni e della comunità di AmCham presente alla serata. Grazie a collegamenti diretti con gli USA, verrà offerto un osservatorio di primaria importanza su quanto accadrà nel corso del confronto elettorale più atteso dell'anno.
Ad accompagnare la diretta, le aziende del settore "Food & Beverage": Bindi, Brooklyn Brewery, Campari Group, Latterie Inalpi, Mati Gourmet, McDonald's, Rovagnati, Ruffino,Saclà, allestiranno una U.S. Food Hall, preziosa occasione di incontro e di networking per tutti i partecipanti.

– Foto AmCham Italy –

(ITALPRESS).

30 OTTOBRE – IMPERIANEWS

TOP NEWS | 30 ottobre 2024, 15:25

AmCham Italy, a Milano il 5 novembre la Presidential Election Night 2024

MILANO (ITALPRESS) - Si terrà martedì 5 novembre a partire dalle ore 18.30, presso il Circolo del Commercio di Milano in Palazzo Bovara di Corso Venezia, l'evento organizzato da AmCham Italy in collaborazione con il Consolato Generale USA a Milano, dedicato alle prossime elezioni presidenziali americane. La più grande democrazia d'Occidente va al voto e

la business community italoamericana seguirà passo dopo passo le operazioni elettorali che porteranno alla scelta del nuovo Presidente degli Stati Uniti d'America.AmCham Italy - affiliata alla US Chamber of Commerce di Washington D.C., la Confindustria statunitense, della quale fanno parte oltre tre milioni di imprese - da 109 anni sviluppa e favorisce le relazioni economiche e culturali tra gli Stati Uniti d'America e l'Italia, promuovendo e tutelando gli interessi dei propri Associati nell'ambito dell'attività di business tra i due Paesi.La serata, organizzata grazie anche al sostegno di Citi, Deloitte, HPE, InRete e Covenant Partners, vedrà impegnate a partire dalle 18:30 personalità del mondo della politica, dell'economia e della finanza in una serie di confronti, moderati dal giornalista del Sole 24 Ore Cheo Condina, sulle relazioni tra Italia e Stati Uniti, sul possibile esito elettorale e sulle sue conseguenze."Il voto è il più alto esercizio del potere democratico - ha dichiarato il Presidente di AmCham Italy Stefano Lucchini - in cui cittadine e cittadini sono chiamati a scegliere a chi affidare la guida di un Paese. Un rito che sin dalle origini ha caratterizzato gli Stati Uniti d'America, sollevando l'interesse di Alexis de Tocqueville e di chi, all'epoca della nascita di questa nazione, viveva in un'Europa in gran parte governata da poteri assoluti senza Costituzione. A più di due secoli di distanza, oggi questo esercizio di Democrazia è in grado di determinare gli equilibri del mondo. E seguirlo, come propone AmchAm Italy con l'Election Night, è non solo un momento di analisi e riflessione, ma anche di gioiosa partecipazione a una festa della democrazia in cui noi crediamo fermamente e che merita di essere celebrata"."Siamo orgogliosi di ospitare un evento di così grande rilevanza per approfondire il contesto delle prossime elezioni americane - ha dichiarato il Consigliere Delegato di AmCham Italy Simone Crolla -, elezioni che avranno un impatto significativo non solo sugli Stati Uniti, ma anche sulle dinamiche economiche e politiche globali. AmCham Italy, da sempre impegnata nel promuovere il dialogo e la collaborazione transatlantica, ritiene fondamentale offrire uno spazio di riflessione per esplorare le implicazioni di questo momento cruciale e discutere le prospettive future con i nostri partner, aziende associate e rappresentanti istituzionali. Ringrazio i relatori per il loro prezioso contributo e gli sponsor che hanno reso possibile l'organizzazione di una serata così speciale"."La democrazia è il cuore pulsante del nostro essere americani, e nessun evento è altrettanto emblematico della nostra tradizione democratica come le elezioni presidenziali", ha dichiarato il Console Generale Douglass Benning."Il Consolato Generale degli Stati Uniti a Milano è orgoglioso di collaborare con AmCham Italy nel celebrare una serata importante per gli Stati Uniti insieme ad alcuni dei nostri amici più stretti nei settori dell'imprenditoria, del governo, dei media e del mondo accademico. Questo evento rappresenta anche l'opportunità di sottolineare i profondi legami che uniscono i nostri Paesi e ribadire che, a prescindere dal risultato, Italia e Stati Uniti continueranno a essere partner e amici fidati", ha aggiunto.Tra i partecipanti, oltre al Consigliere Delegato di AmCham Italy Simone Crolla e il Presidente Stefano Lucchini, il Console Generale USA a Milano Douglass Benning, l'Ambasciatore USA Jack Markell in collegamento da Roma, il Presidente di Aspen Italy e della Commissione Affari Esteri e Comunitari della Camera dei Deputati Giulio Tremonti, il Presidente del Consiglio per le relazioni tra Italia e Stati Uniti Domenico Siniscalco, il Presidente di Regione Lombardia Attilio Fontana, il responsabile per le analisi geopolitiche di Intesa Sanpaolo Simone Urbani Grecchi e il CEO di Deloitte Italia Fabio Pompei.Nel corso dell'evento, giornalisti delle più note testate nazionali e internazionali intervisteranno esponenti di imprese, istituzioni e della comunità di AmCham presente alla serata. Grazie a collegamenti diretti con gli USA, verrà offerto un osservatorio di primaria importanza su quanto accadrà nel corso del confronto elettorale più atteso dell'anno.Ad accompagnare la diretta, le aziende del settore "Food & Beverage": Bindi, Brooklyn Brewery, Campari Group, Latterie Inalpi, Mati Gourmet, McDonald's, Rovagnati, Ruffino,Saclà, allestiranno una U.S. Food Hall, preziosa occasione di incontro e di networking per tutti i partecipanti.- Foto AmCham Italy -(ITALPRESS).

30 OTTOBRE – INFOVERCELLI24

TOP NEWS | 30 ottobre 2024, 15:25

AmCham Italy, a Milano il 5 novembre la Presidential Election Night 2024

MILANO (ITALPRESS) - Si terrà martedì 5 novembre a partire dalle ore 18.30, presso il Circolo del Commercio di Milano in Palazzo Bovara di Corso Venezia, l'evento organizzato da AmCham Italy in collaborazione con il Consolato Generale USA a Milano, dedicato alle prossime elezioni presidenziali americane. La più grande democrazia d'Occidente va al voto e la business community italoamericana seguirà passo dopo passo le operazioni elettorali che porteranno alla scelta del nuovo Presidente degli Stati Uniti d'America.AmCham Italy - affiliata alla US Chamber of Commerce di Washington D.C., la Confindustria statunitense, della quale fanno parte oltre tre milioni di imprese - da 109 anni sviluppa e favorisce le relazioni economiche e culturali tra gli Stati Uniti d'America e l'Italia, promuovendo e tutelando gli interessi dei propri Associati nell'ambito dell'attività di business tra i due Paesi.La serata, organizzata grazie anche al sostegno di Citi, Deloitte, HPE, InRete e Covenant Partners, vedrà impegnate a partire dalle 18:30 personalità del mondo della politica, dell'economia e della finanza in una serie di confronti, moderati dal giornalista del Sole 24 Ore Cheo Condina, sulle relazioni tra Italia e Stati Uniti, sul possibile esito elettorale e sulle sue conseguenze."Il voto è il più alto esercizio del potere democratico - ha dichiarato il Presidente di AmCham Italy Stefano Lucchini - in cui cittadine e cittadini sono chiamati a scegliere a chi affidare la guida di un Paese. Un rito che sin dalle origini ha caratterizzato gli Stati Uniti d'America, sollevando l'interesse di Alexis de Tocqueville e di chi, all'epoca della nascita di questa nazione, viveva in un'Europa in gran parte governata da poteri assoluti senza Costituzione. A

più di due secoli di distanza, oggi questo esercizio di Democrazia è in grado di determinare gli equilibri del mondo. E seguirlo, come propone AmchAm Italy con l'Election Night, è non solo un momento di analisi e riflessione, ma anche di gioiosa partecipazione a una festa della democrazia in cui noi crediamo fermamente e che merita di essere celebrata"."Siamo orgogliosi di ospitare un evento di così grande rilevanza per approfondire il contesto delle prossime elezioni americane - ha dichiarato il Consigliere Delegato di AmCham Italy Simone Crolla -, elezioni che avranno un impatto significativo non solo sugli Stati Uniti, ma anche sulle dinamiche economiche e politiche globali. AmCham Italy, da sempre impegnata nel promuovere il dialogo e la collaborazione transatlantica, ritiene fondamentale offrire uno spazio di riflessione per esplorare le implicazioni di questo momento cruciale e discutere le prospettive future con i nostri partner, aziende associate e rappresentanti istituzionali. Ringrazio i relatori per il loro prezioso contributo e gli sponsor che hanno reso possibile l'organizzazione di una serata così speciale"."La democrazia è il cuore pulsante del nostro essere americani, e nessun evento è altrettanto emblematico della nostra tradizione democratica come le elezioni presidenziali", ha dichiarato il Console Generale Douglass Benning."Il Consolato Generale degli Stati Uniti a Milano è orgoglioso di collaborare con AmCham Italy nel celebrare una serata importante per gli Stati Uniti insieme ad alcuni dei nostri amici più stretti nei settori dell'imprenditoria, del governo, dei media e del mondo accademico. Questo evento rappresenta anche l'opportunità di sottolineare i profondi legami che uniscono i nostri Paesi e ribadire che, a prescindere dal risultato, Italia e Stati Uniti continueranno a essere partner e amici fidati", ha aggiunto.Tra i partecipanti, oltre al Consigliere Delegato di AmCham Italy Simone Crolla e il Presidente Stefano Lucchini, il Console Generale USA a Milano Douglass Benning, l'Ambasciatore USA Jack Markell in collegamento da Roma, il Presidente di Aspen Italy e della Commissione Affari Esteri e Comunitari della Camera dei Deputati Giulio Tremonti, il Presidente del Consiglio per le relazioni tra Italia e Stati Uniti Domenico Siniscalco, il Presidente di Regione Lombardia Attilio Fontana, il responsabile per le analisi geopolitiche di Intesa Sanpaolo Simone Urbani Grecchi e il CEO di Deloitte Italia Fabio Pompei.Nel corso dell'evento, giornalisti delle più note testate nazionali e internazionali intervisteranno esponenti di imprese, istituzioni e della comunità di AmCham presente alla serata. Grazie a collegamenti diretti con gli USA, verrà offerto un osservatorio di primaria importanza su quanto accadrà nel corso del confronto elettorale più atteso dell'anno.Ad accompagnare la diretta, le aziende del settore "Food & Beverage": Bindi, Brooklyn Brewery, Campari Group, Latterie Inalpi, Mati Gourmet, McDonald's, Rovagnati, Ruffino,Saclà, allestiranno una U.S. Food Hall, preziosa occasione di incontro e di

networking per tutti i partecipanti.- Foto AmCham Italy -(ITALPRESS).

Redazione

30 OTTOBRE – ITACANOTIZIE

AMCHAM ITALY, A MILANO IL 5 NOVEMBRE LA PRESIDENTIAL ELECTION NIGHT 2024

Condividi su:

redazione | mercoledì 30 Ottobre 2024 - 18:05

MILANO (ITALPRESS) – Si terrà martedì 5 novembre a partire dalle ore 18.30, presso il Circolo del Commercio di Milano in Palazzo Bovara di Corso Venezia, l'evento organizzato da AmCham Italy in collaborazione con il Consolato Generale USA a Milano, dedicato alle prossime elezioni presidenziali americane. La più grande democrazia d'Occidente va al voto e la business community italoamericana seguirà passo dopo passo le operazioni elettorali che porteranno alla scelta del nuovo Presidente degli Stati Uniti d'America.
AmCham Italy – affiliata alla US Chamber of Commerce di Washington D.C., la Confindustria statunitense, della quale fanno parte oltre tre milioni di imprese – da 109 anni sviluppa e favorisce le relazioni economiche e culturali tra gli Stati Uniti d'America e l'Italia, promuovendo e tutelando gli interessi dei propri Associati nell'ambito dell'attività di business tra i due Paesi.
La serata, organizzata grazie anche al sostegno di Citi, Deloitte, HPE, InRete e Covenant Partners, vedrà impegnate a partire dalle 18:30 personalità del mondo della politica, dell'economia e della finanza in una serie di confronti, moderati dal giornalista del Sole 24 Ore Cheo Condina, sulle relazioni tra Italia e Stati Uniti, sul possibile esito elettorale e sulle sue conseguenze.
"Il voto è il più alto esercizio del potere democratico – ha dichiarato il Presidente di AmCham Italy Stefano Lucchini – in cui cittadine e cittadini sono chiamati a scegliere a chi affidare la guida di un Paese. Un rito che sin dalle origini ha caratterizzato gli Stati Uniti d'America, sollevando l'interesse di Alexis de Tocqueville e di chi, all'epoca della nascita di questa nazione, viveva in un'Europa in gran parte governata da poteri assoluti senza Costituzione. A più di due secoli di distanza, oggi questo esercizio di Democrazia è in grado di determinare gli equilibri del mondo. E seguirlo, come propone AmchAm Italy con l'Election Night, è non solo un momento di analisi e riflessione, ma anche di gioiosa partecipazione a una festa della democrazia in cui noi crediamo fermamente e che merita di essere celebrata".
"Siamo orgogliosi di ospitare un evento di così grande rilevanza per approfondire il contesto delle

prossime elezioni americane – ha dichiarato il Consigliere Delegato di AmCham Italy Simone Crolla -, elezioni che avranno un impatto significativo non solo sugli Stati Uniti, ma anche sulle dinamiche economiche e politiche globali. AmCham Italy, da sempre impegnata nel promuovere il dialogo e la collaborazione transatlantica, ritiene fondamentale offrire uno spazio di riflessione per esplorare le implicazioni di questo momento cruciale e discutere le prospettive future con i nostri partner, aziende associate e rappresentanti istituzionali. Ringrazio i relatori per il loro prezioso contributo e gli sponsor che hanno reso possibile l'organizzazione di una serata così speciale".
"La democrazia è il cuore pulsante del nostro essere americani, e nessun evento è altrettanto emblematico della nostra tradizione democratica come le elezioni presidenziali", ha dichiarato il Console Generale Douglass Benning.
"Il Consolato Generale degli Stati Uniti a Milano è orgoglioso di collaborare con AmCham Italy nel celebrare una serata importante per gli Stati Uniti insieme ad alcuni dei nostri amici più stretti nei settori dell'imprenditoria, del governo, dei media e del mondo accademico. Questo evento rappresenta anche l'opportunità di sottolineare i profondi legami che uniscono i nostri Paesi e ribadire che, a prescindere dal risultato, Italia e Stati Uniti continueranno a essere partner e amici fidati", ha aggiunto.
Tra i partecipanti, oltre al Consigliere Delegato di AmCham Italy Simone Crolla e il Presidente Stefano Lucchini, il Console Generale USA a Milano Douglass Benning, l'Ambasciatore USA Jack Markell in collegamento da Roma, il Presidente di Aspen Italy e della Commissione Affari Esteri e Comunitari della Camera dei Deputati Giulio Tremonti, il Presidente del Consiglio per le relazioni tra Italia e Stati Uniti Domenico Siniscalco, il Presidente di Regione Lombardia Attilio Fontana, il responsabile per le analisi geopolitiche di Intesa Sanpaolo Simone Urbani Grecchi e il CEO di Deloitte Italia Fabio Pompei.
Nel corso dell'evento, giornalisti delle più note testate nazionali e internazionali intervisteranno esponenti di imprese, istituzioni e della comunità di AmCham presente alla serata. Grazie a collegamenti diretti con gli USA, verrà offerto un osservatorio di primaria importanza su quanto accadrà nel corso del confronto elettorale più atteso dell'anno.
Ad accompagnare la diretta, le aziende del settore "Food & Beverage": Bindi, Brooklyn Brewery, Campari Group, Latterie Inalpi, Mati Gourmet, McDonald's, Rovagnati, Ruffino,Saclà, allestiranno una U.S. Food Hall, preziosa occasione di incontro e di networking per tutti i partecipanti.

– Foto AmCham Italy –

(ITALPRESS).

30 OTTOBRE – ITALPRESS

AmCham Italy, a Milano il 5 novembre la Presidential Election Night 2024
Agenzia di stampa Italpress

AmCham Italy, a Milano il 5 novembre la Presidential Election Night 2024
30 Ottobre 2024
MILANO (ITALPRESS) - Si terrà martedì 5 novembre a partire dalle ore 18.30, presso il Circolo del Commercio di Milano in Palazzo Bovara di Corso Venezia, l´evento organizzato da AmCham Italy in collaborazione con il Consolato Generale USA a Milano, dedicato alle prossime elezioni presidenziali americane. La più grande democrazia d´Occidente va al voto e la business community italoamericana seguirà passo dopo passo le operazioni elettorali che porteranno alla scelta del nuovo Presidente degli Stati Uniti d´America.
AmCham Italy - affiliata alla US Chamber of Commerce di Washington D.C., la Confindustria statunitense, della quale fanno parte oltre tre milioni di imprese - da 109 anni sviluppa e favorisce le relazioni economiche e culturali tra gli Stati Uniti d´America e l´Italia, promuovendo e tutelando gli interessi dei propri Associati nell´ambito dell´attività di business tra i due Paesi.
La serata, organizzata grazie anche al sostegno di Citi, Deloitte, HPE, InRete e Covenant Partners, vedrà impegnate a partire dalle 18:30 personalità del mondo della politica, dell´economia e della finanza in una serie di confronti, moderati dal giornalista del Sole 24 Ore Cheo Condina, sulle relazioni tra Italia e Stati Uniti, sul possibile esito elettorale e sulle sue conseguenze.
"Il voto è il più alto esercizio del potere democratico - ha dichiarato il Presidente di AmCham Italy Stefano Lucchini - in cui cittadine e cittadini sono chiamati a scegliere a chi affidare la guida di un Paese. Un rito che sin dalle origini ha caratterizzato gli Stati Uniti d´America, sollevando l´interesse di Alexis de Tocqueville e di chi, all´epoca della nascita di questa nazione, viveva in un´Europa in gran parte governata da poteri assoluti senza Costituzione. A più di due secoli di distanza, oggi questo esercizio di Democrazia è in grado di determinare gli equilibri del mondo. E seguirlo, come propone AmchAm Italy con l´Election Night, è non solo un momento di analisi e riflessione, ma anche di gioiosa partecipazione a una festa della democrazia in cui noi crediamo fermamente e che merita di essere celebrata".
"Siamo orgogliosi di ospitare un evento di così grande rilevanza per approfondire il contesto delle prossime elezioni americane - ha dichiarato il Consigliere Delegato di AmCham Italy Simone Crolla -, elezioni che avranno un impatto significativo non solo sugli Stati Uniti, ma anche sulle dinamiche economiche e politiche globali. AmCham Italy, da sempre impegnata nel promuovere il dialogo e la collaborazione transatlantica, ritiene fondamentale offrire uno spazio di riflessione per esplorare le implicazioni di questo momento cruciale e discutere le prospettive future con i nostri partner, aziende associate e rappresentanti istituzionali. Ringrazio i relatori per il loro prezioso contributo e gli sponsor che hanno reso possibile l´organizzazione di una serata così speciale".
"La democrazia è il cuore pulsante del nostro essere americani, e nessun evento è altrettanto emblematico della nostra tradizione democratica come le elezioni presidenziali", ha dichiarato il Console Generale Douglass Benning.
"Il Consolato Generale degli Stati Uniti a Milano è orgoglioso di collaborare con AmCham Italy nel celebrare una serata importante per gli Stati Uniti insieme ad alcuni dei nostri amici più stretti nei settori dell´imprenditoria, del governo, dei media e del mondo accademico. Questo evento rappresenta anche l´opportunità di sottolineare i profondi legami che uniscono i nostri Paesi e ribadire che, a prescindere dal risultato, Italia e Stati Uniti continueranno a essere partner e amici fidati", ha aggiunto.
Tra i partecipanti, oltre al Consigliere Delegato di AmCham Italy Simone Crolla e il Presidente Stefano Lucchini, il Console Generale USA a Milano Douglass Benning, l´Ambasciatore USA Jack Markell in collegamento da Roma, il Presidente di Aspen Italy e della Commissione Affari Esteri e Comunitari della Camera dei Deputati Giulio Tremonti, il Presidente del Consiglio per le relazioni tra Italia e Stati Uniti Domenico Siniscalco, il Presidente di Regione Lombardia Attilio Fontana, il responsabile per le analisi geopolitiche di Intesa Sanpaolo Simone Urbani Grecchi e il CEO di Deloitte Italia Fabio Pompei.
Nel corso dell´evento, giornalisti delle più note testate nazionali e internazionali intervisteranno esponenti di imprese, istituzioni e della comunità di AmCham presente alla serata. Grazie a collegamenti diretti con gli USA, verrà offerto un osservatorio di primaria importanza su quanto accadrà nel corso del confronto elettorale più atteso dell´anno.
Ad accompagnare la diretta, le aziende del settore "Food & Beverage": Bindi, Brooklyn Brewery, Campari Group, Latterie Inalpi, Mati Gourmet, McDonald´s, Rovagnati, Ruffino,Saclà, allestiranno una U.S. Food Hall, preziosa occasione di incontro e di networking per tutti i partecipanti.

- Foto AmCham Italy -
(ITALPRESS).
Vuoi pubblicare i contenuti di Italpress.com sul tuo sito web o vuoi promuovere la tua attività sul nostro sito e su quelli delle testate nostre partner? Contattaci all'indirizzo
Share

30 OTTOBRE – LACRONACA24

AmCham Italy, a Milano il 5 novembre la Presidential Election Night 2024

MILANO (ITALPRESS) Si terrà martedì 5 novembre a partire dalle ore 18.30, presso il Circolo del Commercio di Milano in Palazzo Bovara di Corso Venezia, l´evento organizzato da AmCham Italy in collaborazione con il Consolato Generale USA a Milano, dedicato alle prossime elezioni presidenziali americane. La più grande democrazia d´Occidente va al voto e la business community italoamericana seguirà passo dopo passo le operazioni elettorali che porteranno alla scelta del nuovo Presidente degli Stati Uniti d´America. AmCham Italy affiliata alla US Chamber of Commerce di Washington D.C., la Confindustria statunitense, della quale fanno parte oltre tre milioni di imprese da 109 anni sviluppa e favorisce le relazioni economiche e culturali tra gli Stati Uniti d´America e l´Italia, promuovendo e tutelando gli interessi dei propri Associati nell´ambito dell´attività di business tra i due Paesi. La serata, organizzata grazie anche al sostegno di Citi, Deloitte, HPE, InRete e Covenant Partners, vedrà impegnate a partire dalle 18:30 personalità del mondo della politica, dell´economia e della finanza in una serie di confronti, moderati dal giornalista del Sole 24 Ore Cheo Condina, sulle relazioni tra Italia e Stati Uniti, sul possibile esito elettorale e sulle sue conseguenze. Il voto è il più alto esercizio del potere democratico ha dichiarato il Presidente di AmCham Italy Stefano Lucchini in cui cittadine e cittadini sono chiamati a scegliere a chi affidare la guida di un Paese. Un rito che sin dalle origini ha caratterizzato gli Stati Uniti d´America, sollevando l´interesse di Alexis de Tocqueville e di chi, all´epoca della nascita di questa nazione, viveva in un´Europa in gran parte governata da poteri assoluti senza Costituzione. A più di due secoli di distanza, oggi questo esercizio di Democrazia è in grado di determinare gli equilibri del mondo. E seguirlo, come propone AmchAm Italy con l´Election Night, è non solo un momento di analisi e riflessione, ma anche di gioiosa partecipazione a una festa della democrazia in cui noi crediamo fermamente e che merita di essere celebrata. Siamo orgogliosi di ospitare un evento di così grande rilevanza per approfondire il contesto delle prossime elezioni americane ha dichiarato il Consigliere Delegato di AmCham Italy Simone Crolla -, elezioni che avranno un impatto significativo non solo sugli Stati Uniti, ma anche sulle dinamiche economiche e politiche globali. AmCham Italy, da sempre impegnata nel promuovere il dialogo e la collaborazione transatlantica, ritiene fondamentale offrire uno spazio di riflessione per esplorare le implicazioni di questo momento cruciale e discutere le prospettive future con i nostri partner, aziende associate e rappresentanti istituzionali. Ringrazio i relatori per il loro prezioso contributo e gli sponsor che hanno reso possibile l´organizzazione di una serata così speciale. La democrazia è il cuore pulsante del nostro essere americani, e nessun evento è altrettanto emblematico della nostra tradizione democratica come le elezioni presidenziali, ha dichiarato il Console Generale Douglass Benning. Il Consolato Generale degli Stati Uniti a Milano è orgoglioso di collaborare con AmCham Italy nel celebrare una serata importante per gli Stati Uniti insieme ad alcuni dei nostri amici più stretti nei settori dell´imprenditoria, del governo, dei media e del mondo accademico. Questo evento rappresenta anche l´opportunità di sottolineare i profondi legami che uniscono i nostri Paesi e ribadire che, a prescindere dal risultato, Italia e Stati Uniti continueranno a essere partner e amici fidati, ha aggiunto. Tra i partecipanti, oltre al Consigliere Delegato di AmCham Italy Simone Crolla e il Presidente Stefano Lucchini, il Console Generale USA a Milano Douglass Benning, l´Ambasciatore USA Jack Markell in collegamento da Roma, il Presidente di Aspen Italy e della Commissione Affari Esteri e Comunitari della Camera dei Deputati Giulio Tremonti, il Presidente del Consiglio per le relazioni tra Italia e Stati Uniti Domenico Siniscalco, il Presidente di Regione Lombardia Attilio Fontana, il responsabile per le analisi geopolitiche di Intesa Sanpaolo Simone Urbani Grecchi e il CEO di Deloitte Italia Fabio Pompei. Nel corso dell´evento, giornalisti delle più note testate nazionali e internazionali intervisteranno esponenti di imprese, istituzioni e della comunità di AmCham presente alla serata. Grazie a collegamenti diretti con gli USA, verrà offerto un osservatorio di primaria importanza su quanto accadrà nel corso del confronto elettorale più atteso dell´anno. Ad accompagnare la diretta, le aziende del settore Food & Beverage: Bindi, Brooklyn Brewery, Campari Group, Latterie Inalpi, Mati Gourmet, McDonald´s, Rovagnati, Ruffino,Saclà, allestiranno una U.S. Food Hall, preziosa occasione di incontro e di networking per tutti i partecipanti. Foto AmCham Italy (ITALPRESS).

30 OTTOBRE – LAGAZZETTADELMEZZOGIORNO

AmCham Italy, a Milano il 5 novembre la Presidential Election Night 2024

ITALPRESS

MERCOLEDÌ 30 OTTOBRE 2024, 18:00 di lettura

LOADING...

MILANO (ITALPRESS) – Si terrà martedì 5 novembre a partire dalle ore 18.30, presso il Circolo del Commercio di Milano in Palazzo Bovara di Corso Venezia, l'evento organizzato da AmCham Italy in collaborazione con il Consolato Generale USA a Milano, dedicato alle prossime elezioni presidenziali americane. La più grande democrazia d'Occidente va al voto e la business

community italoamericana seguirà passo dopo passo le operazioni elettorali che porteranno alla scelta del nuovo Presidente degli Stati Uniti d'America. AmCham Italy – affiliata alla US Chamber of Commerce di Washington D.C., la Confindustria statunitense, della quale fanno parte oltre tre milioni di imprese – da 109 anni sviluppa e favorisce le relazioni economiche e culturali tra gli Stati Uniti d'America e l'Italia, promuovendo e tutelando gli interessi dei propri Associati nell'ambito dell'attività di business tra i due Paesi. La serata, organizzata grazie anche al sostegno di Citi, Deloitte, HPE, InRete e Covenant Partners, vedrà impegnate a partire dalle 18:30 personalità del mondo della politica, dell'economia e della finanza in una serie di confronti, moderati dal giornalista del Sole 24 Ore Cheo Condina, sulle relazioni tra Italia e Stati Uniti, sul possibile esito elettorale e sulle sue conseguenze. "Il voto è il più alto esercizio del potere democratico – ha dichiarato il Presidente di AmCham Italy Stefano Lucchini – in cui cittadine e cittadini sono chiamati a scegliere a chi affidare la guida di un Paese. Un rito che sin dalle origini ha caratterizzato gli Stati Uniti d'America, sollevando l'interesse di Alexis de Tocqueville e di chi, all'epoca della nascita di questa nazione, viveva in un'Europa in gran parte governata da poteri assoluti senza Costituzione. A più di due secoli di distanza, oggi questo esercizio di Democrazia è in grado di determinare gli equilibri del mondo. E seguirlo, come propone AmchAm Italy con l'Election Night, è non solo un momento di analisi e riflessione, ma anche di gioiosa partecipazione a una festa della democrazia in cui noi crediamo fermamente e che merita di essere celebrata". "Siamo orgogliosi di ospitare un evento di così grande rilevanza per approfondire il contesto delle prossime elezioni americane – ha dichiarato il Consigliere Delegato di AmCham Italy Simone Crolla -, elezioni che avranno un impatto significativo non solo sugli Stati Uniti, ma anche sulle dinamiche economiche e politiche globali. AmCham Italy, da sempre impegnata nel promuovere il dialogo e la collaborazione transatlantica, ritiene fondamentale offrire uno

spazio di riflessione per esplorare le implicazioni di questo momento cruciale e discutere le prospettive future con i nostri partner, aziende associate e rappresentanti istituzionali. Ringrazio i relatori per il loro prezioso contributo e gli sponsor che hanno reso possibile l'organizzazione di una serata così speciale". "La democrazia è il cuore pulsante del nostro essere americani, e nessun evento è altrettanto emblematico della nostra tradizione democratica come le elezioni presidenziali", ha dichiarato il Console Generale Douglass Benning. "Il Consolato Generale degli Stati Uniti a Milano è orgoglioso di collaborare con AmCham Italy nel celebrare una serata importante per gli Stati Uniti insieme ad alcuni dei nostri amici più stretti nei settori dell'imprenditoria, del governo, dei media e del mondo accademico. Questo evento rappresenta anche l'opportunità di sottolineare i profondi legami che uniscono i nostri Paesi e ribadire che, a prescindere dal risultato, Italia e Stati Uniti continueranno a essere partner e amici fidati", ha aggiunto. Tra i partecipanti, oltre al Consigliere Delegato di AmCham Italy Simone Crolla e il Presidente Stefano Lucchini, il Console Generale USA a Milano Douglass Benning, l'Ambasciatore USA Jack Markell in collegamento da Roma, il Presidente di Aspen Italy e della Commissione Affari Esteri e Comunitari della Camera dei Deputati Giulio Tremonti, il Presidente del Consiglio per le relazioni tra Italia e Stati Uniti Domenico Siniscalco, il Presidente di Regione Lombardia Attilio Fontana, il responsabile per le analisi geopolitiche di Intesa Sanpaolo Simone Urbani Grecchi e il CEO di Deloitte Italia Fabio Pompei. Nel corso dell'evento, giornalisti delle più note testate nazionali e internazionali intervisteranno esponenti di imprese, istituzioni e della comunità di AmCham presente alla serata. Grazie a collegamenti diretti con gli USA, verrà offerto un osservatorio di primaria importanza su quanto accadrà nel corso del confronto elettorale più atteso dell'anno. Ad accompagnare la diretta, le aziende del settore "Food & Beverage": Bindi, Brooklyn Brewery, Campari Group, Latterie Inalpi, Mati Gourmet, McDonald's, Rovagnati, Ruffino,Saclà, allestiranno una U.S. Food Hall, preziosa occasione di incontro e di networking per tutti i partecipanti. – Foto AmCham Italy – (ITALPRESS).

30 OTTOBRE – LANUOVAFERRARA

AmCham Italy, a Milano il 5 novembre la Presidential Election Night 2024

30 ottobre 2024 4 MINUTI DI LETTURA

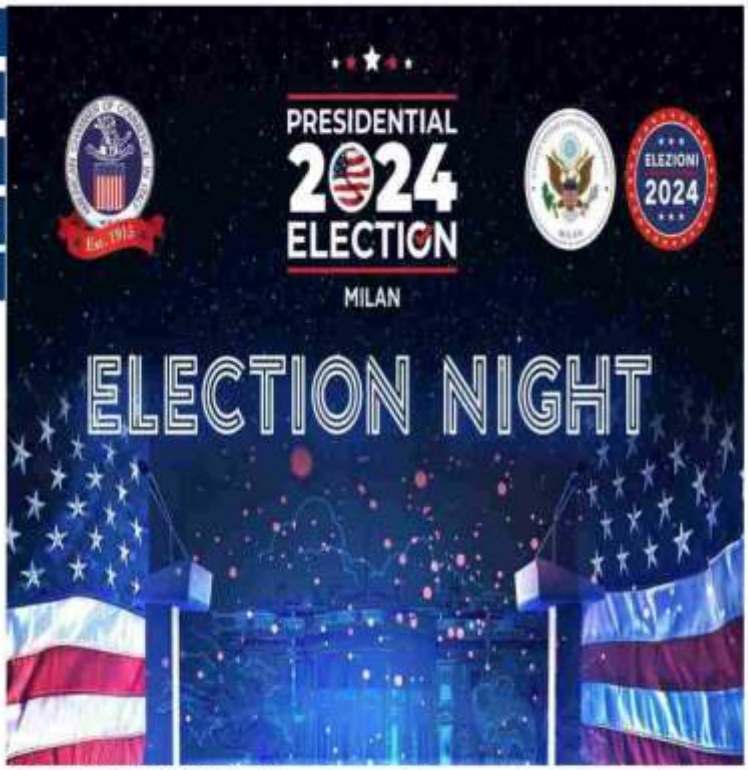

MILANO (ITALPRESS) – Si terrà martedì 5 novembre a partire dalle ore 18.30, presso il Circolo del Commercio di Milano in Palazzo Bovara di Corso Venezia, l'evento organizzato da AmCham Italy in collaborazione con il Consolato Generale USA a Milano, dedicato alle prossime elezioni presidenziali americane. La più grande democrazia d'Occidente va al voto e la business community italoamericana seguirà passo dopo passo le operazioni elettorali che porteranno alla scelta del nuovo Presidente degli Stati Uniti d'America.
AmCham Italy – affiliata alla US Chamber of Commerce di Washington D.C., la Confindustria statunitense, della quale fanno parte oltre tre milioni di imprese – da 109 anni sviluppa e favorisce le relazioni economiche e culturali tra gli Stati Uniti d'America e l'Italia, promuovendo e tutelando gli interessi dei propri Associati nell'ambito dell'attività di business tra i due Paesi.
La serata, organizzata grazie anche al sostegno di Citi, Deloitte, HPE, InRete e Covenant Partners, vedrà impegnate a partire dalle 18:30 personalità del mondo della politica, dell'economia e della finanza in

005047

una serie di confronti, moderati dal giornalista del Sole 24 Ore Cheo Condina, sulle relazioni tra Italia e Stati Uniti, sul possibile esito elettorale e sulle sue conseguenze.
"Il voto è il più alto esercizio del potere democratico – ha dichiarato il Presidente di AmCham Italy Stefano Lucchini – in cui cittadine e cittadini sono chiamati a scegliere a chi affidare la guida di un Paese. Un rito che sin dalle origini ha caratterizzato gli Stati Uniti d'America, sollevando l'interesse di Alexis de Tocqueville e di chi, all'epoca della nascita di questa nazione, viveva in un'Europa in gran parte governata da poteri assoluti senza Costituzione. A più di due secoli di distanza, oggi questo esercizio di Democrazia è in grado di determinare gli equilibri del mondo. E seguirlo, come propone AmchAm Italy con l'Election Night, è non solo un momento di analisi e riflessione, ma anche di gioiosa partecipazione a una festa della democrazia in cui noi crediamo fermamente e che merita di essere celebrata".
"Siamo orgogliosi di ospitare un evento di così grande rilevanza per approfondire il contesto delle prossime elezioni americane – ha dichiarato il Consigliere Delegato di AmCham Italy Simone Crolla -, elezioni che avranno un impatto significativo non solo sugli Stati Uniti, ma anche sulle dinamiche economiche e politiche globali. AmCham Italy, da sempre impegnata nel promuovere il dialogo e la collaborazione transatlantica, ritiene fondamentale offrire uno spazio di riflessione per esplorare le implicazioni di questo momento cruciale e discutere le prospettive future con i nostri partner, aziende associate e rappresentanti istituzionali. Ringrazio i relatori per il loro prezioso contributo e gli sponsor che hanno reso possibile l'organizzazione di una serata così speciale".
"La democrazia è il cuore pulsante del nostro essere americani, e nessun evento è altrettanto emblematico della nostra tradizione democratica come le elezioni presidenziali", ha dichiarato il Console Generale Douglass Benning.
"Il Consolato Generale degli Stati Uniti a Milano è orgoglioso di collaborare con AmCham Italy nel celebrare una serata importante per gli Stati Uniti insieme ad alcuni dei nostri amici più stretti nei settori dell'imprenditoria, del governo, dei media e del mondo accademico. Questo evento rappresenta anche l'opportunità di sottolineare i profondi legami che uniscono i nostri Paesi e ribadire che, a prescindere dal risultato, Italia e Stati Uniti continueranno a essere partner e amici fidati", ha aggiunto.
Tra i partecipanti, oltre al Consigliere Delegato di AmCham Italy Simone Crolla e il Presidente Stefano Lucchini, il Console Generale USA a Milano Douglass Benning, l'Ambasciatore USA Jack Markell in collegamento da Roma, il Presidente di Aspen Italy e della Commissione Affari Esteri e Comunitari della Camera dei Deputati Giulio Tremonti, il Presidente del Consiglio per le relazioni tra Italia e Stati Uniti Domenico Siniscalco, il Presidente di Regione Lombardia Attilio Fontana, il responsabile per le analisi geopolitiche di Intesa Sanpaolo Simone Urbani Grecchi e il CEO di Deloitte Italia Fabio Pompei.
Nel corso dell'evento, giornalisti delle più note testate nazionali e internazionali intervisteranno esponenti di imprese, istituzioni e della comunità di AmCham presente alla serata. Grazie a collegamenti diretti con gli USA, verrà offerto un osservatorio di primaria importanza su quanto accadrà nel corso del confronto elettorale più atteso dell'anno.
Ad accompagnare la diretta, le aziende del settore "Food & Beverage": Bindi, Brooklyn Brewery, Campari Group, Latterie Inalpi, Mati Gourmet, McDonald's, Rovagnati, Ruffino,Saclà, allestiranno una U.S. Food Hall, preziosa occasione di incontro e di networking per tutti i partecipanti.

– Foto AmCham Italy –

30 OTTOBRE – LANUOVASARDEGNA

AmCham Italy, a Milano il 5 novembre la Presidential Election Night 2024

MILANO (ITALPRESS) Si terrà martedì 5 novembre a partire dalle ore 18.30, presso il Circolo del Commercio di Milano in Palazzo Bovara di Corso Venezia, l´evento organizzato da AmCham Italy in collaborazione con il Consolato Generale USA a Milano, dedicato alle prossime elezioni presidenziali americane. La più grande democrazia d´Occidente va al voto e la business community italoamericana seguirà passo dopo passo le operazioni elettorali che porteranno alla scelta del nuovo Presidente degli Stati Uniti d´America. AmCham Italy affiliata alla US Chamber of Commerce di Washington D.C., la Confindustria statunitense, della quale fanno parte oltre tre milioni di imprese da 109 anni sviluppa e favorisce le relazioni economiche e culturali tra gli Stati Uniti d´America e l´Italia, promuovendo e tutelando gli interessi dei propri Associati nell´ambito dell´attività di business tra i due Paesi. La serata, organizzata grazie anche al sostegno di Citi, Deloitte, HPE, InRete e Covenant Partners, vedrà impegnate a partire dalle 18:30 personalità del mondo della politica, dell´economia e della finanza in una serie di confronti, moderati dal giornalista del Sole 24 Ore Cheo Condina, sulle relazioni tra Italia e Stati Uniti, sul possibile esito elettorale e sulle sue conseguenze. Il voto è il più alto esercizio del potere democratico ha dichiarato il Presidente di AmCham Italy Stefano Lucchini in cui cittadine e cittadini sono chiamati a scegliere a chi affidare la guida di un Paese. Un rito che sin dalle origini ha caratterizzato gli Stati Uniti d´America, sollevando l´interesse di Alexis de Tocqueville e di chi, all´epoca della nascita di questa nazione, viveva in un´Europa in gran parte governata da poteri assoluti senza Costituzione. A più di due secoli di distanza, oggi questo esercizio di Democrazia è in grado di determinare gli equilibri del mondo. E seguirlo, come propone AmchAm Italy con l´Election Night, è non solo un momento di analisi e riflessione, ma anche di gioiosa partecipazione a una festa della democrazia in cui noi crediamo fermamente e che merita di essere celebrata. Siamo orgogliosi di ospitare un evento di così grande rilevanza per approfondire il contesto delle prossime elezioni americane ha dichiarato il Consigliere Delegato di AmCham Italy Simone Crolla -, elezioni che avranno un impatto significativo non solo sugli Stati Uniti, ma anche sulle dinamiche economiche e politiche globali. AmCham Italy, da sempre impegnata nel promuovere il dialogo e la collaborazione transatlantica, ritiene fondamentale offrire uno spazio di riflessione per esplorare le implicazioni di questo momento cruciale e discutere le prospettive future con i nostri partner, aziende associate e rappresentanti istituzionali. Ringrazio i relatori per il loro prezioso contributo e gli sponsor che hanno reso possibile l´organizzazione di una serata così speciale. La democrazia è il cuore pulsante del nostro essere americani, e nessun evento è altrettanto emblematico della nostra tradizione democratica come le elezioni presidenziali, ha dichiarato il Console Generale Douglass Benning. Il Consolato Generale degli Stati Uniti a Milano è orgoglioso di collaborare con AmCham Italy nel celebrare una serata importante per gli Stati Uniti insieme ad alcuni dei nostri amici più stretti nei settori dell´imprenditoria, del governo, dei media e del mondo accademico. Questo evento rappresenta anche l´opportunità di sottolineare i profondi legami che uniscono i nostri Paesi e ribadire che, a prescindere dal risultato, Italia e Stati Uniti continueranno a essere partner e amici fidati, ha aggiunto. Tra i partecipanti, oltre al Consigliere Delegato di AmCham Italy Simone Crolla e il Presidente Stefano Lucchini, il Console Generale USA a Milano Douglass Benning, l´Ambasciatore USA Jack Markell in collegamento da Roma, il Presidente di Aspen Italy e della Commissione Affari Esteri e Comunitari della Camera dei Deputati Giulio Tremonti, il Presidente del Consiglio per le relazioni tra Italia e Stati Uniti Domenico Siniscalco, il Presidente di Regione Lombardia Attilio Fontana, il responsabile per le analisi geopolitiche di Intesa Sanpaolo Simone Urbani Grecchi e il CEO di Deloitte Italia Fabio Pompei. Nel corso dell´evento, giornalisti delle più note testate nazionali e internazionali intervisteranno esponenti di imprese, istituzioni e della comunità di AmCham presente alla serata. Grazie a collegamenti diretti con gli USA, verrà offerto un osservatorio di primaria importanza su quanto accadrà nel corso del confronto elettorale più atteso dell´anno. Ad accompagnare la diretta, le aziende del settore Food & Beverage: Bindi, Brooklyn Brewery, Campari Group, Latterie Inalpi, Mati Gourmet, McDonald´s, Rovagnati, Ruffino,Saclà, allestiranno una U.S. Food Hall, preziosa occasione di incontro e di networking per tutti i partecipanti. Foto AmCham Italy (ITALPRESS). Maltempo Alluvione in Spagna, oltre 60 morti a Valencia: tra le vittime anche bambini

30 OTTOBRE – LAPROVINCIACR

AmCham Italy, a Milano il 5 novembre la Presidential Election Night 2024

MILANO - Si terrà martedì 5 novembre a partire dalle ore 18.30, presso il Circolo del Commercio di Milano in Palazzo Bovara di Corso Venezia, l´evento organizzato da AmCham Italy in collaborazione con il Consolato Generale USA a Milano, dedicato alle prossime elezioni presidenziali americane. La più grande democrazia d´Occidente va al voto e la business community italoamericana seguirà passo dopo passo le operazioni elettorali che porteranno alla scelta del nuovo Presidente degli Stati Uniti d´America. AmCham Italy - affiliata alla US Chamber of Commerce di Washington D. C., la Confindustria statunitense, della quale fanno parte oltre tre milioni di imprese - da 109 anni sviluppa e favorisce le relazioni economiche e culturali tra gli Stati Uniti d´America e l´Italia, promuovendo e tutelando gli interessi dei propri Associati nell´ambito dell´attività di business tra i due Paesi. La serata, organizzata grazie anche al sostegno di Citi, Deloitte, HPE, InRete e Covenant Partners, vedrà impegnate a partire dalle 18:30 personalità del mondo della politica, dell´economia e della finanza in una serie di confronti, moderati dal giornalista del Sole 24 Ore Cheo Condina, sulle relazioni tra Italia e Stati Uniti, sul possibile esito elettorale e sulle sue conseguenze. "Il voto è il più alto esercizio del potere democratico - ha dichiarato il Presidente di AmCham Italy Stefano Lucchini - in cui cittadine e cittadini sono chiamati a scegliere a chi affidare la guida di un Paese. Un rito che sin dalle origini ha caratterizzato gli Stati Uniti d´America, sollevando l´interesse di Alexis de Tocqueville e di chi, all´epoca della nascita di questa nazione, viveva in un´Europa in gran parte governata da poteri assoluti senza Costituzione. A più di due secoli di distanza, oggi questo esercizio di Democrazia è in grado di determinare gli equilibri del mondo. E seguirlo, come propone AmchAm Italy con l´Election Night, è non solo un momento di analisi e riflessione, ma anche di gioiosa partecipazione a una festa della democrazia in cui noi crediamo fermamente e che merita di essere celebrata". "Siamo orgogliosi di ospitare un evento di così grande rilevanza per approfondire il contesto delle prossime elezioni americane - ha dichiarato il Consigliere Delegato di AmCham Italy Simone Crolla -, elezioni che avranno un impatto significativo non solo sugli Stati Uniti, ma anche sulle dinamiche economiche e politiche globali. AmCham Italy, da sempre impegnata nel promuovere il dialogo e la collaborazione transatlantica, ritiene fondamentale offrire uno spazio di riflessione per esplorare le implicazioni di questo momento cruciale e discutere le prospettive future con i nostri partner, aziende associate e rappresentanti istituzionali. Ringrazio i relatori per il loro prezioso contributo e gli sponsor che hanno reso possibile l´organizzazione di una serata così speciale". "La democrazia è il cuore pulsante del nostro essere americani, e nessun evento è altrettanto emblematico della nostra tradizione democratica come le elezioni presidenziali", ha dichiarato il Console Generale Douglass Benning. "Il Consolato Generale degli Stati Uniti a Milano è orgoglioso di collaborare con AmCham Italy nel celebrare una serata importante per gli Stati Uniti insieme ad alcuni dei nostri amici più stretti nei settori dell´imprenditoria, del governo, dei media e del mondo accademico. Questo evento rappresenta anche l´opportunità di sottolineare i profondi legami che uniscono i nostri Paesi e ribadire che, a prescindere dal risultato, Italia e Stati Uniti continueranno a essere partner e amici fidati", ha aggiunto. Tra i partecipanti, oltre al Consigliere Delegato di AmCham Italy Simone Crolla e il Presidente Stefano Lucchini, il Console Generale USA a Milano Douglass Benning, l´Ambasciatore USA Jack Markell in collegamento da Roma, il Presidente di Aspen Italy e della Commissione Affari Esteri e Comunitari della Camera dei Deputati Giulio Tremonti, il Presidente del Consiglio per le relazioni tra Italia e Stati Uniti Domenico Siniscalco, il Presidente di Regione Lombardia Attilio Fontana, il responsabile per le analisi geopolitiche di Intesa Sanpaolo Simone Urbani Grecchi e il CEO di Deloitte Italia Fabio Pompei. Nel corso dell´evento, giornalisti delle più note testate nazionali e internazionali intervisteranno esponenti di imprese, istituzioni e della comunità di AmCham presente alla serata. Grazie a collegamenti diretti con gli USA, verrà offerto un osservatorio di primaria importanza su quanto accadrà nel corso del confronto elettorale più atteso dell´anno. Ad accompagnare la diretta, le aziende del settore "Food & Beverage": Bindi, Brooklyn Brewery, Campari Group, Latterie Inalpi, Mati Gourmet, McDonald´s, Rovagnati, Ruffino,Saclà, allestiranno una U.S. Food Hall, preziosa occasione di incontro e di networking per tutti i partecipanti. - Foto AmCham Italy -. sat/com 30-Ott-24 15:21

30 OTTOBRE – LARAGIONE

AmCham Italy, a Milano il 5 novembre la Presidential Election Night 2024

30 OTTOBRE 2024

MILANO (ITALPRESS) – Si terrà martedì 5 novembre a partire dalle ore 18.30, presso il Circolo del Commercio di Milano in Palazzo Bovara di Corso Venezia, l'evento organizzato da AmCham Italy in collaborazione con il Consolato Generale USA a Milano, dedicato alle prossime elezioni presidenziali americane. La più grande democrazia d'Occidente va al voto e la business community italoamericana seguirà passo dopo passo le operazioni elettorali che porteranno alla scelta del nuovo Presidente degli Stati Uniti d'America.

AmCham Italy – affiliata alla US Chamber of Commerce di Washington D.C., la Confindustria statunitense, della quale fanno parte oltre tre milioni di imprese – da 109 anni sviluppa e favorisce le relazioni economiche e culturali tra gli Stati Uniti d'America e l'Italia, promuovendo e tutelando gli interessi dei propri Associati nell'ambito dell'attività di business tra i due Paesi.

La serata, organizzata grazie anche al sostegno di Citi, Deloitte, HPE, InRete e Covenant Partners, vedrà impegnate a partire dalle 18:30 personalità del mondo della politica, dell'economia e della finanza in una serie di confronti, moderati dal giornalista del Sole 24 Ore Cheo Condina, sulle relazioni tra Italia e Stati Uniti, sul possibile esito elettorale e sulle sue conseguenze.

"Il voto è il più alto esercizio del potere democratico – ha dichiarato il Presidente di AmCham Italy Stefano Lucchini – in cui cittadine e cittadini sono chiamati a scegliere a chi affidare la guida di un Paese. Un rito che sin dalle origini ha caratterizzato gli Stati Uniti d'America, sollevando l'interesse di Alexis de Tocqueville e di chi, all'epoca della nascita di questa nazione, viveva in un'Europa in gran parte governata da poteri assoluti senza Costituzione. A più di due secoli di distanza, oggi questo esercizio di Democrazia è in grado di determinare gli equilibri del mondo. E seguirlo, come

propone AmchAm Italy con l'Election Night, è non solo un momento di analisi e riflessione, ma anche di gioiosa partecipazione a una festa della democrazia in cui noi crediamo fermamente e che merita di essere celebrata".
"Siamo orgogliosi di ospitare un evento di così grande rilevanza per approfondire il contesto delle prossime elezioni americane – ha dichiarato il Consigliere Delegato di AmCham Italy Simone Crolla -, elezioni che avranno un impatto significativo non solo sugli Stati Uniti, ma anche sulle dinamiche economiche e politiche globali. AmCham Italy, da sempre impegnata nel promuovere il dialogo e la collaborazione transatlantica, ritiene fondamentale offrire uno spazio di riflessione per esplorare le implicazioni di questo momento cruciale e discutere le prospettive future con i nostri partner, aziende associate e rappresentanti istituzionali. Ringrazio i relatori per il loro prezioso contributo e gli sponsor che hanno reso possibile l'organizzazione di una serata così speciale".
"La democrazia è il cuore pulsante del nostro essere americani, e nessun evento è altrettanto emblematico della nostra tradizione democratica come le elezioni presidenziali", ha dichiarato il Console Generale Douglass Benning.
"Il Consolato Generale degli Stati Uniti a Milano è orgoglioso di collaborare con AmCham Italy nel celebrare una serata importante per gli Stati Uniti insieme ad alcuni dei nostri amici più stretti nei settori dell'imprenditoria, del governo, dei media e del mondo accademico. Questo evento rappresenta anche l'opportunità di sottolineare i profondi legami che uniscono i nostri Paesi e ribadire che, a prescindere dal risultato, Italia e Stati Uniti continueranno a essere partner e amici fidati", ha aggiunto.
Tra i partecipanti, oltre al Consigliere Delegato di AmCham Italy Simone Crolla e il Presidente Stefano Lucchini, il Console Generale USA a Milano Douglass Benning, l'Ambasciatore USA Jack Markell in collegamento da Roma, il Presidente di Aspen Italy e della Commissione Affari Esteri e Comunitari della Camera dei Deputati Giulio Tremonti, il Presidente del Consiglio per le relazioni tra Italia e Stati Uniti Domenico Siniscalco, il Presidente di Regione Lombardia Attilio Fontana, il responsabile per le analisi geopolitiche di Intesa Sanpaolo Simone Urbani Grecchi e il CEO di Deloitte Italia Fabio Pompei.
Nel corso dell'evento, giornalisti delle più note testate nazionali e internazionali intervisteranno esponenti di imprese, istituzioni e della comunità di AmCham presente alla serata. Grazie a collegamenti diretti con gli USA, verrà offerto un osservatorio di primaria importanza su quanto accadrà nel corso del confronto elettorale più atteso dell'anno.
Ad accompagnare la diretta, le aziende del settore "Food & Beverage": Bindi, Brooklyn Brewery, Campari Group, Latterie Inalpi, Mati Gourmet, McDonald's, Rovagnati, Ruffino,Saclà, allestiranno una U.S. Food Hall, preziosa occasione di incontro e di networking per tutti i partecipanti.

– Foto AmCham Italy –

(ITALPRESS).

30 OTTOBRE – LASICILIA

AmCham Italy, a Milano il 5 novembre la Presidential Election Night 2024

MILANO (ITALPRESS) Si terrá martedí 5 novembre a partire dalle ore 18.30, presso il Circolo del Commercio di Milano in Palazzo Bovara di Corso Venezia, l´evento organizzato da AmCham Italy in collaborazione con il Consolato Generale USA a Milano, dedicato alle prossime elezioni presidenziali americane. La piú grande democrazia d´Occidente va al voto e la business community italoamericana seguirá passo dopo passo le operazioni elettorali che porteranno alla scelta del nuovo Presidente degli Stati Uniti d´America. AmCham Italy affiliata alla US Chamber of Commerce di Washington D.C., la Confindustria statunitense, della quale fanno parte oltre tre milioni di imprese da 109 anni sviluppa e favorisce le relazioni economiche e culturali tra gli Stati Uniti d´America e l´Italia, promuovendo e tutelando gli interessi dei propri Associati nell´ambito dell´attivitá di business tra i due Paesi. La serata, organizzata grazie anche al sostegno di Citi, Deloitte, HPE, InRete e Covenant Partners, vedrá impegnate a partire dalle 18:30 personalitá del mondo della politica, dell´economia e della finanza in una serie di confronti, moderati dal giornalista del Sole 24 Ore Cheo Condina, sulle relazioni tra Italia e Stati Uniti, sul possibile esito elettorale e sulle sue conseguenze. Il voto é il piú alto esercizio del potere democratico ha dichiarato il Presidente di AmCham Italy Stefano Lucchini in cui cittadine e cittadini sono chiamati a scegliere a chi affidare la guida di un Paese. Un rito che sin dalle origini ha caratterizzato gli Stati Uniti d´America, sollevando l´interesse di Alexis de Tocqueville e di chi, all´epoca della nascita di questa nazione, viveva in un´Europa in gran parte governata da poteri assoluti senza Costituzione. A piú di due secoli di distanza, oggi questo esercizio di Democrazia é in grado di determinare gli equilibri del mondo. E seguirlo, come propone AmchAm Italy con l´Election Night, é non solo un momento di analisi e riflessione, ma anche di gioiosa partecipazione a una festa della democrazia in cui noi crediamo fermamente e che merita di essere celebrata. Siamo orgogliosi di ospitare un evento di cosí grande rilevanza per approfondire il contesto delle prossime elezioni americane ha dichiarato il Consigliere Delegato di AmCham Italy Simone Crolla -, elezioni che avranno un impatto significativo non solo sugli Stati Uniti, ma anche sulle dinamiche economiche e politiche globali. AmCham Italy, da sempre impegnata nel promuovere il dialogo e la collaborazione transatlantica, ritiene fondamentale offrire uno spazio di riflessione per esplorare le implicazioni di questo momento cruciale e discutere le prospettive future con i nostri partner, aziende associate e rappresentanti istituzionali. Ringrazio i relatori per il loro prezioso contributo e gli sponsor che hanno reso possibile l´organizzazione di una serata cosí speciale. La democrazia é il cuore pulsante del nostro essere americani, e nessun evento é altrettanto emblematico della nostra tradizione democratica come le elezioni presidenziali, ha dichiarato il Console Generale Douglass Benning. Il Consolato Generale degli Stati Uniti a Milano é orgoglioso di collaborare con AmCham Italy nel celebrare una serata importante per gli Stati Uniti insieme ad alcuni dei nostri amici piú stretti nei settori dell´imprenditoria, del governo, dei media e del mondo accademico. Questo evento rappresenta anche l´opportunitá di sottolineare i profondi legami che uniscono i nostri Paesi e ribadire che, a prescindere dal risultato, Italia e Stati Uniti continueranno a essere partner e amici fidati, ha aggiunto. Tra i partecipanti, oltre al Consigliere Delegato di AmCham Italy Simone Crolla e il Presidente Stefano Lucchini, il Console Generale USA a Milano Douglass Benning, l´Ambasciatore USA Jack Markell in collegamento da Roma, il Presidente di Aspen Italy e della Commissione Affari Esteri e Comunitari della Camera dei Deputati Giulio Tremonti, il Presidente del Consiglio per le relazioni tra Italia e Stati Uniti Domenico Siniscalco, il Presidente di Regione Lombardia Attilio Fontana, il responsabile per le analisi geopolitiche di Intesa Sanpaolo Simone Urbani Grecchi e il CEO di Deloitte Italia Fabio Pompei. Nel corso dell´evento, giornalisti delle piú note testate nazionali e internazionali intervisteranno esponenti di imprese, istituzioni e della comunitá di AmCham presente alla serata. Grazie a collegamenti diretti con gli USA, verrá offerto un osservatorio di primaria importanza su quanto accadrá nel corso del confronto elettorale piú atteso dell´anno. Ad accompagnare la diretta, le aziende del settore Food & Beverage: Bindi, Brooklyn Brewery, Campari Group, Latterie Inalpi, Mati Gourmet, McDonald´s, Rovagnati, Ruffino,Saclá, allestiranno una U.S. Food Hall, preziosa occasione di incontro e di networking per tutti i partecipanti. Foto AmCham Italy (ITALPRESS). sat/com 30-Ott-24 15:21

30 OTTOBRE – LAVOCEDIALBA

TOP NEWS | 30 ottobre 2024, 15:25

AmCham Italy, a Milano il 5 novembre la Presidential Election Night 2024

MILANO (ITALPRESS) - Si terrà martedì 5 novembre a partire dalle ore 18.30, presso il Circolo del Commercio di Milano in Palazzo Bovara di Corso Venezia, l'evento organizzato da AmCham Italy in collaborazione con il Consolato Generale USA a Milano, dedicato alle prossime elezioni presidenziali americane. La più grande democrazia d'Occidente va al voto e la business community italoamericana seguirà passo dopo passo le operazioni elettorali che porteranno alla scelta del nuovo Presidente degli Stati Uniti d'America.AmCham Italy - affiliata alla US Chamber of Commerce di Washington D.C., la Confindustria statunitense, della quale fanno parte oltre tre milioni di imprese - da 109 anni sviluppa e favorisce le relazioni economiche e culturali tra gli Stati Uniti d'America e l'Italia, promuovendo e tutelando gli interessi dei propri Associati nell'ambito dell'attività di business tra i due Paesi.La serata, organizzata grazie anche al sostegno di Citi, Deloitte, HPE, InRete e Covenant Partners, vedrà impegnate a partire dalle 18:30 personalità del mondo della politica, dell'economia e della finanza in una serie di confronti, moderati dal giornalista del Sole 24 Ore Cheo Condina, sulle relazioni tra Italia e Stati Uniti, sul possibile esito elettorale e sulle sue conseguenze."Il voto è il più alto esercizio del potere democratico - ha dichiarato il Presidente di AmCham Italy Stefano Lucchini - in cui cittadine e cittadini sono chiamati a scegliere a chi affidare la guida di un Paese. Un rito che sin dalle origini ha caratterizzato gli Stati Uniti d'America, sollevando l'interesse di Alexis de Tocqueville e di chi, all'epoca della nascita di questa nazione, viveva in un'Europa in gran parte governata da poteri assoluti senza Costituzione. A più di due secoli di distanza, oggi questo esercizio di Democrazia è in grado di determinare gli equilibri del mondo. E seguirlo, come propone AmchAm Italy con l'Election Night, è non solo un momento di analisi e riflessione, ma anche di gioiosa partecipazione a una festa della democrazia in cui noi crediamo fermamente e che merita di essere celebrata"."Siamo orgogliosi di ospitare un evento di così grande rilevanza per approfondire il contesto delle prossime elezioni americane - ha dichiarato il Consigliere Delegato di AmCham Italy Simone Crolla -, elezioni che avranno un impatto significativo non solo sugli Stati Uniti, ma anche sulle dinamiche economiche e politiche globali. AmCham Italy, da sempre impegnata nel promuovere il dialogo e la collaborazione transatlantica, ritiene fondamentale offrire uno spazio di riflessione per esplorare le implicazioni di questo momento cruciale e

discutere le prospettive future con i nostri partner, aziende associate e rappresentanti istituzionali. Ringrazio i relatori per il loro prezioso contributo e gli sponsor che hanno reso possibile l'organizzazione di una serata così speciale"."La democrazia è il cuore pulsante del nostro essere americani, e nessun evento è altrettanto emblematico della nostra tradizione democratica come le elezioni presidenziali", ha dichiarato il Console Generale Douglass Benning."Il Consolato Generale degli Stati Uniti a Milano è orgoglioso di collaborare con AmCham Italy nel celebrare una serata importante per gli Stati Uniti insieme ad alcuni dei nostri amici più stretti nei settori dell'imprenditoria, del governo, dei media e del mondo accademico. Questo evento rappresenta anche l'opportunità di sottolineare i profondi legami che uniscono i nostri Paesi e ribadire che, a prescindere dal risultato, Italia e Stati Uniti continueranno a essere partner e amici fidati", ha aggiunto.Tra i partecipanti, oltre al Consigliere Delegato di AmCham Italy Simone Crolla e il Presidente Stefano Lucchini, il Console Generale USA a Milano Douglass Benning, l'Ambasciatore USA Jack Markell in collegamento da Roma, il Presidente di Aspen Italy e della Commissione Affari Esteri e Comunitari della Camera dei Deputati Giulio Tremonti, il Presidente del Consiglio per le relazioni tra Italia e Stati Uniti Domenico Siniscalco, il Presidente di Regione Lombardia Attilio Fontana, il responsabile per le analisi geopolitiche di Intesa Sanpaolo Simone Urbani Grecchi e il CEO di Deloitte Italia Fabio Pompei.Nel corso dell'evento, giornalisti delle più note testate nazionali e internazionali intervisteranno esponenti di imprese, istituzioni e della comunità di AmCham presente alla serata. Grazie a collegamenti diretti con gli USA, verrà offerto un osservatorio di primaria importanza su quanto accadrà nel corso del confronto elettorale più atteso dell'anno.Ad accompagnare la diretta, le aziende del settore "Food & Beverage": Bindi, Brooklyn Brewery, Campari Group, Latterie Inalpi, Mati Gourmet, McDonald's, Rovagnati, Ruffino,Saclà, allestiranno una U.S. Food Hall, preziosa occasione di incontro e di networking per tutti i partecipanti.- Foto AmCham Italy -(ITALPRESS).

Redazione

30 OTTOBRE – LAVOCEDIASTI

TOP NEWS | 30 ottobre 2024, 15:25

AmCham Italy, a Milano il 5 novembre la Presidential Election Night 2024

MILANO (ITALPRESS) - Si terrà martedì 5 novembre a partire dalle ore 18.30, presso il Circolo del Commercio di Milano in Palazzo Bovara di Corso Venezia, l'evento organizzato da AmCham Italy in collaborazione con il Consolato Generale USA a Milano, dedicato alle prossime elezioni presidenziali americane. La più grande democrazia d'Occidente va al voto e

la business community italoamericana seguirà passo dopo passo le operazioni elettorali che porteranno alla scelta del nuovo Presidente degli Stati Uniti d'America.AmCham Italy - affiliata alla US Chamber of Commerce di Washington D.C., la Confindustria statunitense, della quale fanno parte oltre tre milioni di imprese - da 109 anni sviluppa e favorisce le relazioni economiche e culturali tra gli Stati Uniti d'America e l'Italia, promuovendo e tutelando gli interessi dei propri Associati nell'ambito dell'attività di business tra i due Paesi.La serata, organizzata grazie anche al sostegno di Citi, Deloitte, HPE, InRete e Covenant Partners, vedrà impegnate a partire dalle 18:30 personalità del mondo della politica, dell'economia e della finanza in una serie di confronti, moderati dal giornalista del Sole 24 Ore Cheo Condina, sulle relazioni tra Italia e Stati Uniti, sul possibile esito elettorale e sulle sue conseguenze."Il voto è il più alto esercizio del potere democratico - ha dichiarato il Presidente di AmCham Italy Stefano Lucchini - in cui cittadine e cittadini sono chiamati a scegliere a chi affidare la guida di un Paese. Un rito che sin dalle origini ha caratterizzato gli Stati Uniti d'America, sollevando l'interesse di Alexis de Tocqueville e di chi, all'epoca della nascita di questa nazione, viveva in un'Europa in gran parte governata da poteri assoluti senza Costituzione. A più di due secoli di distanza, oggi questo esercizio di Democrazia è in grado di determinare gli equilibri del mondo. E seguirlo, come propone AmchAm Italy con l'Election Night, è non solo un momento di analisi e riflessione, ma anche di gioiosa partecipazione a una festa della democrazia in cui noi crediamo fermamente e che merita di essere celebrata"."Siamo orgogliosi di ospitare un evento di così grande rilevanza per approfondire il contesto delle prossime elezioni americane - ha dichiarato il Consigliere Delegato di AmCham Italy Simone Crolla -, elezioni che avranno un impatto significativo non solo sugli Stati Uniti, ma anche sulle dinamiche economiche e politiche globali. AmCham Italy, da sempre impegnata nel promuovere il dialogo e la collaborazione transatlantica, ritiene fondamentale offrire uno spazio di riflessione per esplorare le implicazioni di questo momento cruciale e discutere le prospettive future con i nostri partner, aziende associate e rappresentanti istituzionali. Ringrazio i relatori per il loro prezioso contributo e gli sponsor che hanno reso possibile l'organizzazione di una serata così speciale"."La democrazia è il cuore pulsante del nostro essere americani, e nessun evento è altrettanto emblematico della nostra tradizione democratica come le elezioni presidenziali", ha dichiarato il Console Generale Douglass Benning."Il Consolato Generale degli Stati Uniti a Milano è orgoglioso di collaborare con AmCham Italy nel celebrare una serata importante per gli Stati Uniti insieme ad alcuni dei nostri amici più stretti nei settori dell'imprenditoria, del governo, dei media e del mondo accademico. Questo evento rappresenta anche l'opportunità di sottolineare i profondi legami che uniscono i nostri Paesi e ribadire che, a prescindere dal risultato, Italia e Stati Uniti continueranno a essere partner e amici fidati", ha aggiunto.Tra i partecipanti, oltre al Consigliere Delegato di AmCham Italy Simone Crolla e il Presidente Stefano Lucchini, il Console Generale USA a Milano Douglass Benning, l'Ambasciatore USA Jack Markell in collegamento da Roma, il Presidente di Aspen Italy e della Commissione Affari Esteri e Comunitari della Camera dei Deputati Giulio Tremonti, il Presidente del Consiglio per le relazioni tra Italia e Stati Uniti Domenico Siniscalco, il Presidente di Regione Lombardia Attilio Fontana, il responsabile per le analisi geopolitiche di Intesa Sanpaolo Simone Urbani Grecchi e il CEO di Deloitte Italia Fabio Pompei.Nel corso dell'evento, giornalisti delle più note testate nazionali e internazionali intervisteranno esponenti di imprese, istituzioni e della comunità di AmCham presente alla serata. Grazie a collegamenti diretti con gli USA, verrà offerto un osservatorio di primaria importanza su quanto accadrà nel corso del confronto elettorale più atteso dell'anno.Ad accompagnare la diretta, le aziende del settore "Food & Beverage": Bindi, Brooklyn Brewery, Campari Group, Latterie Inalpi, Mati Gourmet, McDonald's, Rovagnati, Ruffino,Sacla, allestiranno una U.S. Food Hall, preziosa occasione di incontro e di networking per tutti i partecipanti.- Foto AmCham Italy -(ITALPRESS).

30 OTTOBRE – LAVOCEDIGENOVA

TOP NEWS | 30 ottobre 2024, 15:25

AmCham Italy, a Milano il 5 novembre la Presidential Election Night 2024

MILANO (ITALPRESS) - Si terrà martedì 5 novembre a partire dalle ore 18.30, presso il Circolo del Commercio di Milano in Palazzo Bovara di Corso Venezia, l'evento organizzato da AmCham Italy in collaborazione con il Consolato Generale USA a Milano, dedicato alle prossime elezioni presidenziali americane. La più grande democrazia d'Occidente va al voto e la business community italoamericana seguirà passo dopo passo le operazioni elettorali che porteranno alla scelta del nuovo Presidente degli Stati Uniti d'America.AmCham Italy - affiliata alla US Chamber of Commerce di Washington D.C., la Confindustria statunitense, della quale fanno parte oltre tre milioni di imprese - da 109 anni sviluppa e favorisce le relazioni economiche e culturali tra gli Stati Uniti d'America e l'Italia, promuovendo e tutelando gli interessi dei propri Associati nell'ambito dell'attività di business tra i due Paesi.La serata, organizzata grazie anche al sostegno di Citi, Deloitte, HPE, InRete e Covenant Partners, vedrà impegnate a partire dalle 18:30 personalità del mondo della politica, dell'economia e della finanza in una serie di confronti, moderati dal giornalista del Sole 24 Ore Cheo Condina, sulle relazioni tra Italia e Stati Uniti, sul possibile esito elettorale e sulle sue conseguenze."Il voto è il più alto esercizio del potere democratico - ha dichiarato il Presidente di AmCham Italy Stefano Lucchini - in cui cittadine e cittadini sono chiamati a scegliere a chi affidare la guida di un Paese. Un rito che sin dalle origini ha caratterizzato gli Stati Uniti d'America, sollevando l'interesse di Alexis de Tocqueville e di chi, all'epoca della nascita di questa nazione, viveva in un'Europa in gran parte governata da poteri assoluti senza Costituzione. A più di due secoli di distanza, oggi questo esercizio di Democrazia è in grado di determinare gli equilibri del mondo. E seguirlo, come propone AmchAm Italy con l'Election Night, è non solo un momento di analisi e riflessione, ma

anche di gioiosa partecipazione a una festa della democrazia in cui noi crediamo fermamente e che merita di essere celebrata"."Siamo orgogliosi di ospitare un evento di così grande rilevanza per approfondire il contesto delle prossime elezioni americane - ha dichiarato il Consigliere Delegato di AmCham Italy Simone Crolla -, elezioni che avranno un impatto significativo non solo sugli Stati Uniti, ma anche sulle dinamiche economiche e politiche globali. AmCham Italy, da sempre impegnata nel promuovere il dialogo e la collaborazione transatlantica, ritiene fondamentale offrire uno spazio di riflessione per esplorare le implicazioni di questo momento cruciale e discutere le prospettive future con i nostri partner, aziende associate e rappresentanti istituzionali. Ringrazio i relatori per il loro prezioso contributo e gli sponsor che hanno reso possibile l'organizzazione di una serata così speciale"."La democrazia è il cuore pulsante del nostro essere americani, e nessun evento è altrettanto emblematico della nostra tradizione democratica come le elezioni presidenziali", ha dichiarato il Console Generale Douglass Benning."Il Consolato Generale degli Stati Uniti a Milano è orgoglioso di collaborare con AmCham Italy nel celebrare una serata importante per gli Stati Uniti insieme ad alcuni dei nostri amici più stretti nei settori dell'imprenditoria, del governo, dei media e del mondo accademico. Questo evento rappresenta anche l'opportunità di sottolineare i profondi legami che uniscono i nostri Paesi e ribadire che, a prescindere dal risultato, Italia e Stati Uniti continueranno a essere partner e amici fidati", ha aggiunto.Tra i partecipanti, oltre al Consigliere Delegato di AmCham Italy Simone Crolla e il Presidente Stefano Lucchini, il Console Generale USA a Milano Douglass Benning, l'Ambasciatore USA Jack Markell in collegamento da Roma, il Presidente di Aspen Italy e della Commissione Affari Esteri e Comunitari della Camera dei Deputati Giulio Tremonti, il Presidente del Consiglio per le relazioni tra Italia e Stati Uniti Domenico Siniscalco, il Presidente di Regione Lombardia Attilio Fontana, il responsabile per le analisi geopolitiche di Intesa Sanpaolo Simone Urbani Grecchi e il CEO di Deloitte Italia Fabio Pompei.Nel corso dell'evento, giornalisti delle più note testate nazionali e internazionali intervisteranno esponenti di imprese, istituzioni e della comunità di AmCham presente alla serata. Grazie a collegamenti diretti con gli USA, verrà offerto un osservatorio di primaria importanza su quanto accadrà nel corso del confronto elettorale più atteso dell'anno.Ad accompagnare la diretta, le aziende del settore "Food & Beverage": Bindi, Brooklyn Brewery, Campari Group, Latterie Inalpi, Mati Gourmet, McDonald's, Rovagnati, Ruffino,Sacià, allestiranno una U.S. Food Hall, preziosa occasione di incontro e di networking per tutti i partecipanti.- Foto AmCham Italy -(ITALPRESS).

Redazione

30 OTTOBRE – LIVESICILIA

AmCham Italy, a Milano il 5 novembre la Presidential Election Night 2024

di Italpress

30 OTTOBRE 2024, 15:49

4 MIN DI LETTURA

MILANO (ITALPRESS) – Si terrà martedì 5 novembre a partire dalle ore 18.30, presso il Circolo del Commercio di Milano in Palazzo Bovara di Corso Venezia, l'evento organizzato da AmCham Italy in collaborazione con il Consolato Generale USA a Milano, dedicato alle prossime elezioni presidenziali americane. La più grande democrazia d'Occidente va al voto e la business community italoamericana seguirà passo dopo passo le operazioni elettorali che porteranno alla scelta del nuovo Presidente degli Stati Uniti d'America.

AmCham Italy – affiliata alla US Chamber of Commerce di Washington D.C., la Confindustria statunitense, della quale fanno parte oltre tre milioni di imprese – da 109 anni sviluppa e favorisce le relazioni economiche e culturali tra gli Stati Uniti d'America e l'Italia, promuovendo e tutelando gli interessi dei propri Associati nell'ambito dell'attività di business tra i due Paesi.

La serata, organizzata grazie anche al sostegno di Citi, Deloitte, HPE, InRete e Covenant Partners, vedrà impegnate a partire dalle 18:30 personalità del mondo della politica, dell'economia e della finanza in una serie di confronti, moderati dal giornalista del Sole 24 Ore Cheo Condina, sulle relazioni tra Italia e Stati Uniti, sul possibile esito elettorale e sulle sue conseguenze.

"Il voto è il più alto esercizio del potere democratico – ha dichiarato il Presidente di AmCham Italy Stefano Lucchini – in cui cittadine e cittadini sono chiamati a scegliere a chi affidare la guida di un Paese. Un rito che sin dalle origini ha caratterizzato gli Stati Uniti d'America, sollevando l'interesse di Alexis de Tocqueville e di chi, all'epoca della nascita di questa nazione, viveva in un'Europa in gran parte governata da poteri assoluti senza Costituzione. A più di due secoli di distanza, oggi questo esercizio di Democrazia è in grado di determinare gli equilibri del mondo. E seguirlo, come propone AmchAm Italy con l'Election Night, è non solo un momento di analisi e riflessione, ma anche di gioiosa partecipazione a una festa della democrazia in cui noi crediamo fermamente e che merita di essere celebrata".

"Siamo orgogliosi di ospitare un evento di così grande rilevanza per approfondire il contesto delle prossime elezioni americane – ha dichiarato il Consigliere Delegato di AmCham Italy Simone Crolla -, elezioni che avranno un impatto significativo non solo sugli Stati Uniti, ma anche sulle dinamiche economiche e politiche globali. AmCham Italy, da sempre impegnata nel promuovere il dialogo e la collaborazione transatlantica, ritiene fondamentale offrire uno spazio di riflessione per esplorare le implicazioni di questo momento cruciale e discutere le prospettive future con i nostri partner, aziende associate e rappresentanti istituzionali. Ringrazio i relatori per il loro prezioso contributo e gli sponsor che hanno reso possibile l'organizzazione di una serata così speciale".

"La democrazia è il cuore pulsante del nostro essere americani, e nessun evento è altrettanto emblematico della nostra tradizione democratica come le elezioni presidenziali", ha dichiarato il Console Generale Douglass Benning.

"Il Consolato Generale degli Stati Uniti a Milano è orgoglioso di collaborare con AmCham Italy nel celebrare una serata importante per gli Stati Uniti insieme ad alcuni dei nostri amici

più stretti nei settori dell'imprenditoria, del governo, dei media e del mondo accademico. Questo evento rappresenta anche l'opportunità di sottolineare i profondi legami che uniscono i nostri Paesi e ribadire che, a prescindere dal risultato, Italia e Stati Uniti continueranno a essere partner e amici fidati", ha aggiunto.

Tra i partecipanti, oltre al Consigliere Delegato di AmCham Italy Simone Crolla e il Presidente Stefano Lucchini, il Console Generale USA a Milano Douglass Benning, l'Ambasciatore USA Jack Markell in collegamento da Roma, il Presidente di Aspen Italy e della Commissione Affari Esteri e Comunitari della Camera dei Deputati Giulio Tremonti, il Presidente del Consiglio per le relazioni tra Italia e Stati Uniti Domenico Siniscalco, il Presidente di Regione Lombardia Attilio Fontana, il responsabile per le analisi geopolitiche di Intesa Sanpaolo Simone Urbani Grecchi e il CEO di Deloitte Italia Fabio Pompei.

Nel corso dell'evento, giornalisti delle più note testate nazionali e internazionali intervisteranno esponenti di imprese, istituzioni e della comunità di AmCham presente alla serata. Grazie a collegamenti diretti con gli USA, verrà offerto un osservatorio di primaria importanza su quanto accadrà nel corso del confronto elettorale più atteso dell'anno.

Ad accompagnare la diretta, le aziende del settore "Food & Beverage": Bindi, Brooklyn Brewery, Campari Group, Latterie Inalpi, Mati Gourmet, McDonald's, Rovagnati, Ruffino,Saclà, allestiranno una U.S. Food Hall, preziosa occasione di incontro e di networking per tutti i partecipanti.

– Foto AmCham Italy –

(ITALPRESS)

30 OTTOBRE – MANTOVAUNO

AmCham Italy, a Milano il 5 novembre la Presidential Election Night 2024

30 Ottobre 2024

Share

MILANO (ITALPRESS) – Si terrà martedì 5 novembre a partire dalle ore 18.30, presso il Circolo del Commercio di Milano in Palazzo Bovara di Corso Venezia, l'evento organizzato da AmCham Italy in collaborazione con il Consolato Generale USA a Milano, dedicato alle prossime elezioni presidenziali americane. La più grande democrazia d'Occidente va al voto e la business community italoamericana seguirà passo dopo passo le operazioni elettorali che porteranno alla scelta del nuovo Presidente degli Stati

Uniti d'America.
AmCham Italy – affiliata alla US Chamber of Commerce di Washington D.C., la Confindustria statunitense, della quale fanno parte oltre tre milioni di imprese – da 109 anni sviluppa e favorisce le relazioni economiche e culturali tra gli Stati Uniti d'America e l'Italia, promuovendo e tutelando gli interessi dei propri Associati nell'ambito dell'attività di business tra i due Paesi.
La serata, organizzata grazie anche al sostegno di Citi, Deloitte, HPE, InRete e Covenant Partners, vedrà impegnate a partire dalle 18:30 personalità del mondo della politica, dell'economia e della finanza in una serie di confronti, moderati dal giornalista del Sole 24 Ore Cheo Condina, sulle relazioni tra Italia e Stati Uniti, sul possibile esito elettorale e sulle sue conseguenze.
"Il voto è il più alto esercizio del potere democratico – ha dichiarato il Presidente di AmCham Italy Stefano Lucchini – in cui cittadine e cittadini sono chiamati a scegliere a chi affidare la guida di un Paese. Un rito che sin dalle origini ha caratterizzato gli Stati Uniti d'America, sollevando l'interesse di Alexis de Tocqueville e di chi, all'epoca della nascita di questa nazione, viveva in un'Europa in gran parte governata da poteri assoluti senza Costituzione. A più di due secoli di distanza, oggi questo esercizio di Democrazia è in grado di determinare gli equilibri del mondo. E seguirlo, come propone AmchAm Italy con l'Election Night, è non solo un momento di analisi e riflessione, ma anche di gioiosa partecipazione a una festa della democrazia in cui noi crediamo fermamente e che merita di essere celebrata".
"Siamo orgogliosi di ospitare un evento di così grande rilevanza per approfondire il contesto delle prossime elezioni americane – ha dichiarato il Consigliere Delegato di AmCham Italy Simone Crolla -, elezioni che avranno un impatto significativo non solo sugli Stati Uniti, ma anche sulle dinamiche economiche e politiche globali. AmCham Italy, da sempre impegnata nel promuovere il dialogo e la collaborazione transatlantica, ritiene fondamentale offrire uno spazio di riflessione per esplorare le implicazioni di questo momento cruciale e discutere le prospettive future con i nostri partner, aziende associate e rappresentanti istituzionali. Ringrazio i relatori per il loro prezioso contributo e gli sponsor che hanno reso possibile l'organizzazione di una serata così speciale".
"La democrazia è il cuore pulsante del nostro essere americani, e nessun evento è altrettanto emblematico della nostra tradizione democratica come le elezioni presidenziali", ha dichiarato il Console Generale Douglass Benning.
"Il Consolato Generale degli Stati Uniti a Milano è orgoglioso di collaborare con AmCham Italy nel celebrare una serata importante per gli Stati Uniti insieme ad alcuni dei nostri amici più stretti nei settori dell'imprenditoria, del governo, dei media e del mondo accademico. Questo evento rappresenta anche l'opportunità di sottolineare i profondi legami che uniscono i nostri Paesi e ribadire che, a prescindere dal risultato, Italia e Stati Uniti continueranno a essere partner e amici fidati", ha aggiunto.
Tra i partecipanti, oltre al Consigliere Delegato di AmCham Italy Simone Crolla e il Presidente Stefano Lucchini, il Console Generale USA a Milano Douglass Benning, l'Ambasciatore USA Jack Markell in collegamento da Roma, il Presidente di Aspen Italy e della Commissione Affari Esteri e Comunitari della Camera dei Deputati Giulio Tremonti, il Presidente del Consiglio per le relazioni tra Italia e Stati Uniti Domenico Siniscalco, il Presidente di Regione Lombardia Attilio Fontana, il responsabile per le analisi geopolitiche di Intesa Sanpaolo Simone Urbani Grecchi e il CEO di Deloitte Italia Fabio Pompei.
Nel corso dell'evento, giornalisti delle più note testate nazionali e internazionali intervisteranno esponenti di imprese, istituzioni e della comunità di AmCham presente alla serata. Grazie a collegamenti diretti con gli USA, verrà offerto un osservatorio di primaria importanza su quanto accadrà nel corso del confronto elettorale più atteso dell'anno.
Ad accompagnare la diretta, le aziende del settore "Food & Beverage": Bindi, Brooklyn Brewery, Campari Group, Latterie Inalpi, Mati Gourmet, McDonald's, Rovagnati, Ruffino,Saclà, allestiranno una U.S. Food Hall, preziosa occasione di incontro e di networking per tutti i partecipanti.
– Foto AmCham Italy –

30 OTTOBRE – MODENA2000

TOP NEWS BY ITALPRESS

AmCham Italy, a Milano il 5 novembre la Presidential Election Night 2024

30 Ottobre 2024

MILANO (ITALPRESS) – Si terrà martedì 5 novembre a partire dalle ore 18.30, presso il Circolo del Commercio di Milano in Palazzo Bovara di Corso Venezia, l'evento organizzato da AmCham Italy in collaborazione con il Consolato Generale USA a Milano, dedicato alle prossime elezioni presidenziali americane. La più grande democrazia d'Occidente va al voto e la business community italoamericana seguirà passo dopo passo le operazioni elettorali che porteranno alla scelta del nuovo Presidente degli Stati Uniti d'America.
AmCham Italy – affiliata alla US Chamber of Commerce di Washington D.C., la Confindustria statunitense, della quale fanno parte oltre tre milioni di imprese – da 109 anni sviluppa e favorisce le relazioni economiche e culturali tra gli Stati Uniti d'America e l'Italia, promuovendo e tutelando gli interessi dei propri Associati nell'ambito dell'attività di business tra i due Paesi.
La serata, organizzata grazie anche al sostegno di Citi, Deloitte, HPE, InRete e Covenant Partners, vedrà impegnate a partire dalle 18:30 personalità del mondo della politica, dell'economia e della finanza in una serie di confronti, moderati dal giornalista del Sole 24 Ore Cheo Condina, sulle relazioni tra Italia e Stati Uniti, sul possibile esito elettorale e sulle sue conseguenze.
"Il voto è il più alto esercizio del potere democratico – ha dichiarato il Presidente di AmCham Italy Stefano Lucchini – in cui cittadine e cittadini sono chiamati a scegliere a chi affidare la guida di un Paese. Un rito che sin dalle origini ha caratterizzato gli Stati Uniti d'America, sollevando l'interesse di Alexis de Tocqueville e di chi, all'epoca della nascita di questa nazione, viveva in un'Europa in gran parte governata da poteri assoluti senza Costituzione. A più di due secoli di distanza, oggi questo esercizio di Democrazia è in grado di determinare gli equilibri del mondo. E seguirlo, come propone AmchAm Italy con l'Election Night, è non solo un momento di analisi e riflessione, ma anche di gioiosa partecipazione a una festa della democrazia in cui noi crediamo fermamente e che merita di essere celebrata".
"Siamo orgogliosi di ospitare un evento di così grande rilevanza per approfondire il

contesto delle prossime elezioni americane – ha dichiarato il Consigliere Delegato di AmCham Italy Simone Crolla -, elezioni che avranno un impatto significativo non solo sugli Stati Uniti, ma anche sulle dinamiche economiche e politiche globali. AmCham Italy, da sempre impegnata nel promuovere il dialogo e la collaborazione transatlantica, ritiene fondamentale offrire uno spazio di riflessione per esplorare le implicazioni di questo momento cruciale e discutere le prospettive future con i nostri partner, aziende associate e rappresentanti istituzionali. Ringrazio i relatori per il loro prezioso contributo e gli sponsor che hanno reso possibile l'organizzazione di una serata così speciale".
"La democrazia è il cuore pulsante del nostro essere americani, e nessun evento è altrettanto emblematico della nostra tradizione democratica come le elezioni presidenziali", ha dichiarato il Console Generale Douglass Benning.
"Il Consolato Generale degli Stati Uniti a Milano è orgoglioso di collaborare con AmCham Italy nel celebrare una serata importante per gli Stati Uniti insieme ad alcuni dei nostri amici più stretti nei settori dell'imprenditoria, del governo, dei media e del mondo accademico. Questo evento rappresenta anche l'opportunità di sottolineare i profondi legami che uniscono i nostri Paesi e ribadire che, a prescindere dal risultato, Italia e Stati Uniti continueranno a essere partner e amici fidati", ha aggiunto.
Tra i partecipanti, oltre al Consigliere Delegato di AmCham Italy Simone Crolla e il Presidente Stefano Lucchini, il Console Generale USA a Milano Douglass Benning, l'Ambasciatore USA Jack Markell in collegamento da Roma, il Presidente di Aspen Italy e della Commissione Affari Esteri e Comunitari della Camera dei Deputati Giulio Tremonti, il Presidente del Consiglio per le relazioni tra Italia e Stati Uniti Domenico Siniscalco, il Presidente di Regione Lombardia Attilio Fontana, il responsabile per le analisi geopolitiche di Intesa Sanpaolo Simone Urbani Grecchi e il CEO di Deloitte Italia Fabio Pompei.
Nel corso dell'evento, giornalisti delle più note testate nazionali e internazionali intervisteranno esponenti di imprese, istituzioni e della comunità di AmCham presente alla serata. Grazie a collegamenti diretti con gli USA, verrà offerto un osservatorio di primaria importanza su quanto accadrà nel corso del confronto elettorale più atteso dell'anno.
Ad accompagnare la diretta, le aziende del settore "Food & Beverage": Bindi, Brooklyn Brewery, Campari Group, Latterie Inalpi, Mati Gourmet, McDonald's, Rovagnati, Ruffino,Sacià, allestiranno una U.S. Food Hall, preziosa occasione di incontro e di networking per tutti i partecipanti.

– Foto AmCham Italy –

(ITALPRESS).

30 OTTOBRE – MONREALEPRESS

TOP NEWS ITALPRESS

AmCham Italy, a Milano il 5 novembre la Presidential Election Night 2024

di Redazione 30 Ottobre 2024 - 17:09

MILANO (ITALPRESS) – Si terrà martedì 5 novembre a partire dalle ore 18.30, presso il Circolo del Commercio di Milano in Palazzo Bovara di Corso Venezia, l'evento organizzato da AmCham Italy in collaborazione con il Consolato Generale USA a Milano, dedicato alle prossime elezioni presidenziali americane. La più grande democrazia d'Occidente va al voto e la business community italoamericana seguirà passo dopo passo le operazioni elettorali che porteranno alla scelta del nuovo Presidente degli Stati Uniti d'America.

AmCham Italy – affiliata alla US Chamber of Commerce di Washington D.C., la Confindustria statunitense, della quale fanno parte oltre tre milioni di imprese – da 109 anni sviluppa e favorisce le relazioni economiche e culturali tra gli Stati Uniti d'America e l'Italia, promuovendo e tutelando gli interessi dei propri Associati nell'ambito dell'attività di business tra i due Paesi.
La serata, organizzata grazie anche al sostegno di Citi, Deloitte, HPE, InRete e Covenant Partners, vedrà impegnate a partire dalle 18:30 personalità del mondo della politica, dell'economia e della finanza in una serie di confronti, moderati dal giornalista del Sole 24 Ore Cheo Condina, sulle relazioni tra Italia e Stati Uniti, sul possibile esito elettorale e sulle sue conseguenze.
"Il voto è il più alto esercizio del potere democratico – ha dichiarato il Presidente di AmCham Italy Stefano Lucchini – in cui cittadine e cittadini sono chiamati a scegliere a chi affidare la guida di un Paese. Un rito che sin dalle origini ha caratterizzato gli Stati Uniti d'America, sollevando l'interesse di Alexis de Tocqueville e di chi, all'epoca della nascita di questa nazione, viveva in un'Europa in gran parte governata da poteri assoluti senza Costituzione. A più di due secoli di distanza, oggi questo esercizio di Democrazia è in grado di determinare gli equilibri del mondo. E seguirlo, come propone AmchAm Italy con l'Election Night, è non solo un momento di analisi e riflessione, ma anche di gioiosa partecipazione a una festa della democrazia in cui noi crediamo fermamente e che merita di essere celebrata".
"Siamo orgogliosi di ospitare un evento di così grande rilevanza per approfondire il contesto delle prossime elezioni americane – ha dichiarato il Consigliere Delegato di AmCham Italy Simone Crolla -, elezioni che avranno un impatto significativo non solo sugli Stati Uniti, ma anche sulle dinamiche economiche e politiche globali. AmCham Italy, da sempre impegnata nel promuovere il dialogo e la collaborazione transatlantica, ritiene fondamentale offrire uno spazio di riflessione per esplorare le implicazioni di questo momento cruciale e discutere le prospettive future con i nostri partner, aziende associate e rappresentanti istituzionali. Ringrazio i relatori per il loro prezioso contributo e gli sponsor che hanno reso possibile l'organizzazione di una serata così speciale".
"La democrazia è il cuore pulsante del nostro essere americani, e nessun evento è altrettanto emblematico della nostra tradizione democratica come le elezioni presidenziali", ha dichiarato il Console Generale Douglass Benning.
"Il Consolato Generale degli Stati Uniti a Milano è orgoglioso di collaborare con AmCham Italy nel celebrare una serata importante per gli Stati Uniti insieme ad alcuni dei nostri amici più stretti nei settori dell'imprenditoria, del governo, dei media e del mondo accademico. Questo evento rappresenta anche l'opportunità di sottolineare i profondi legami che uniscono i nostri Paesi e ribadire che, a prescindere dal risultato, Italia e Stati Uniti continueranno a essere partner e amici fidati", ha aggiunto.

Tra i partecipanti, oltre al Consigliere Delegato di AmCham Italy Simone Crolla e il Presidente Stefano Lucchini, il Console Generale USA a Milano Douglass Benning, l'Ambasciatore USA Jack Markell in collegamento da Roma, il Presidente di Aspen Italy e della Commissione Affari Esteri e Comunitari della Camera dei Deputati Giulio Tremonti, il Presidente del Consiglio per le relazioni tra Italia e Stati Uniti Domenico Siniscalco, il Presidente di Regione Lombardia Attilio Fontana, il responsabile per le analisi geopolitiche di Intesa Sanpaolo Simone Urbani Grecchi e il CEO di Deloitte Italia Fabio Pompei.
Nel corso dell'evento, giornalisti delle più note testate nazionali e internazionali intervisteranno esponenti di imprese, istituzioni e della comunità di AmCham presente alla serata. Grazie a collegamenti diretti con gli USA, verrà offerto un osservatorio di primaria importanza su quanto accadrà nel corso del confronto elettorale più atteso dell'anno.
Ad accompagnare la diretta, le aziende del settore "Food & Beverage": Bindi, Brooklyn Brewery, Campari Group, Latterie Inalpi, Mati Gourmet, McDonald's, Rovagnati, Ruffino,Saclà, allestiranno una U.S. Food Hall, preziosa occasione di incontro e di networking per tutti i partecipanti.

– Foto AmCham Italy –

(ITALPRESS).

30 OTTOBRE – MONTECARLONEWS

TOP NEWS | 30 ottobre 2024, 15:25

AmCham Italy, a Milano il 5 novembre la Presidential Election Night 2024

MILANO (ITALPRESS) - Si terrà martedì 5 novembre a partire dalle ore 18.30, presso il Circolo del Commercio di Milano in Palazzo Bovara di Corso Venezia, l'evento organizzato da AmCham Italy in collaborazione con il

Consolato Generale USA a Milano, dedicato alle prossime elezioni presidenziali americane. La più grande democrazia d'Occidente va al voto e la business community italoamericana seguirà passo dopo passo le operazioni elettorali che porteranno alla scelta del nuovo Presidente degli Stati Uniti d'America.AmCham Italy - affiliata alla US Chamber of Commerce di Washington D.C., la Confindustria statunitense, della quale fanno parte oltre tre milioni di imprese - da 109 anni sviluppa e favorisce le relazioni economiche e culturali tra gli Stati Uniti d'America e l'Italia, promuovendo e tutelando gli interessi dei propri Associati nell'ambito dell'attività di business tra i due Paesi.La serata, organizzata grazie anche al sostegno di Citi, Deloitte, HPE, InRete e Covenant Partners, vedrà impegnate a partire dalle 18:30 personalità del mondo della politica, dell'economia e della finanza in una serie di confronti, moderati dal giornalista del Sole 24 Ore Cheo Condina, sulle relazioni tra Italia e Stati Uniti, sul possibile esito elettorale e sulle sue conseguenze."Il voto è il più alto esercizio del potere democratico - ha dichiarato il Presidente di AmCham Italy Stefano Lucchini - in cui cittadine e cittadini sono chiamati a scegliere a chi affidare la guida di un Paese. Un rito che sin dalle origini ha caratterizzato gli Stati Uniti d'America, sollevando l'interesse di Alexis de Tocqueville e di chi, all'epoca della nascita di questa nazione, viveva in un'Europa in gran parte governata da poteri assoluti senza Costituzione. A più di due secoli di distanza, oggi questo esercizio di Democrazia è in grado di determinare gli equilibri del mondo. E seguirlo, come propone AmchAm Italy con l'Election Night, è non solo un momento di analisi e riflessione, ma anche di gioiosa partecipazione a una festa della democrazia in cui noi crediamo fermamente e che merita di essere celebrata"."Siamo orgogliosi di ospitare un evento di così grande rilevanza per approfondire il contesto delle prossime elezioni americane - ha dichiarato il Consigliere Delegato di AmCham Italy Simone Crolla -, elezioni che avranno un impatto significativo non solo sugli Stati Uniti, ma anche sulle dinamiche economiche e politiche globali. AmCham Italy, da sempre impegnata nel promuovere il dialogo e la collaborazione transatlantica, ritiene fondamentale offrire uno spazio di riflessione per esplorare le implicazioni di questo momento cruciale e discutere le prospettive future con i nostri partner, aziende associate e rappresentanti istituzionali. Ringrazio i relatori per il loro prezioso contributo e gli sponsor che hanno reso possibile l'organizzazione di una serata così speciale"."La democrazia è il cuore pulsante del nostro essere americani, e nessun evento è altrettanto emblematico della nostra tradizione democratica come le elezioni presidenziali", ha dichiarato il Console Generale Douglass Benning."Il Consolato Generale degli Stati Uniti a Milano è orgoglioso di collaborare con AmCham Italy nel celebrare una serata importante per gli Stati Uniti insieme ad alcuni dei nostri amici più stretti nei settori dell'imprenditoria, del governo, dei media e del mondo accademico. Questo evento rappresenta anche l'opportunità di sottolineare i profondi legami che uniscono i nostri Paesi e ribadire che, a prescindere dal risultato, Italia e Stati Uniti continueranno a essere partner e amici fidati", ha aggiunto.Tra i partecipanti, oltre al Consigliere Delegato di AmCham Italy Simone Crolla e il Presidente Stefano Lucchini, il Console Generale USA a Milano Douglass Benning, l'Ambasciatore USA Jack Markell in collegamento da Roma, il Presidente di Aspen Italy e della Commissione Affari Esteri e Comunitari della Camera dei Deputati Giulio Tremonti, il Presidente del Consiglio per le relazioni tra Italia e Stati Uniti Domenico Siniscalco, il Presidente di Regione Lombardia Attilio Fontana, il responsabile per le analisi geopolitiche di Intesa Sanpaolo Simone Urbani Grecchi e il CEO di Deloitte Italia Fabio Pompei.Nel corso dell'evento, giornalisti delle più note testate nazionali e internazionali intervisteranno esponenti di imprese, istituzioni e della comunità di AmCham presente alla

serata. Grazie a collegamenti diretti con gli USA, verrà offerto un osservatorio di primaria importanza su quanto accadrà nel corso del confronto elettorale più atteso dell'anno.Ad accompagnare la diretta, le aziende del settore "Food & Beverage": Bindi, Brooklyn Brewery, Campari Group, Latterie Inalpi, Mati Gourmet, McDonald's, Rovagnati, Ruffino,Saclà, allestiranno una U.S. Food Hall, preziosa occasione di incontro e di networking per tutti i partecipanti.- Foto AmCham Italy -(ITALPRESS).

Redazione

30 OTTOBRE – NEWSBIELLA

TOP NEWS | 30 ottobre 2024, 15:25

AmCham Italy, a Milano il 5 novembre la Presidential Election Night 2024

MILANO (ITALPRESS) - Si terrà martedì 5 novembre a partire dalle ore 18.30, presso il Circolo del Commercio di Milano in Palazzo Bovara di Corso Venezia, l'evento organizzato da AmCham Italy in collaborazione con il Consolato Generale USA a Milano, dedicato alle prossime elezioni presidenziali americane. La più grande democrazia d'Occidente va al voto e la business community italoamericana seguirà passo dopo passo le operazioni elettorali che porteranno alla scelta del nuovo Presidente degli Stati Uniti d'America.AmCham Italy - affiliata alla US Chamber of

Commerce di Washington D.C., la Confindustria statunitense, della quale fanno parte oltre tre milioni di imprese - da 109 anni sviluppa e favorisce le relazioni economiche e culturali tra gli Stati Uniti d'America e l'Italia, promuovendo e tutelando gli interessi dei propri Associati nell'ambito dell'attività di business tra i due Paesi.La serata, organizzata grazie anche al sostegno di Citi, Deloitte, HPE, InRete e Covenant Partners, vedrà impegnate a partire dalle 18:30 personalità del mondo della politica, dell'economia e della finanza in una serie di confronti, moderati dal giornalista del Sole 24 Ore Cheo Condina, sulle relazioni tra Italia e Stati Uniti, sul possibile esito elettorale e sulle sue conseguenze."Il voto è il più alto esercizio del potere democratico - ha dichiarato il Presidente di

AmCham Italy Stefano Lucchini - in cui cittadine e cittadini sono chiamati a scegliere a chi affidare la guida di un Paese. Un rito che sin dalle origini ha caratterizzato gli Stati Uniti d'America, sollevando l'interesse di Alexis de Tocqueville e di chi, all'epoca della nascita di questa nazione, viveva in un'Europa in gran parte governata da poteri assoluti senza Costituzione. A più di due secoli di distanza, oggi questo esercizio di Democrazia è in grado di determinare gli equilibri del mondo. E seguirlo, come propone AmchAm Italy con l'Election Night, è non solo un momento di analisi e riflessione, ma anche di gioiosa partecipazione a una festa della democrazia in cui noi crediamo fermamente e che merita di essere celebrata"."Siamo orgogliosi di ospitare un evento di così grande rilevanza per approfondire il contesto delle prossime elezioni americane - ha dichiarato il Consigliere Delegato di AmCham Italy Simone Crolla -, elezioni che avranno un impatto significativo non solo sugli Stati Uniti, ma anche sulle dinamiche economiche e politiche globali. AmCham Italy, da sempre impegnata nel promuovere il dialogo e la collaborazione transatlantica, ritiene fondamentale offrire uno spazio di riflessione per esplorare le implicazioni di questo momento cruciale e discutere le prospettive future con i nostri partner, aziende associate e rappresentanti istituzionali. Ringrazio i relatori per il loro prezioso contributo e gli sponsor che hanno reso possibile l'organizzazione di una serata così speciale"."La democrazia è il cuore pulsante del nostro essere americani, e nessun evento è altrettanto emblematico della nostra tradizione democratica come le elezioni presidenziali", ha dichiarato il Console Generale Douglass Benning."Il Consolato Generale degli Stati Uniti a Milano è orgoglioso di collaborare con AmCham Italy nel celebrare una serata importante per gli Stati Uniti insieme ad alcuni dei nostri amici più stretti nei settori dell'imprenditoria, del governo, dei media e del mondo accademico. Questo evento rappresenta anche l'opportunità di sottolineare i profondi legami che uniscono i nostri Paesi e ribadire che, a prescindere dal risultato, Italia e Stati Uniti continueranno a essere partner e amici fidati", ha aggiunto.Tra i partecipanti, oltre al Consigliere Delegato di AmCham Italy Simone Crolla e il Presidente Stefano Lucchini, il Console Generale USA a Milano Douglass Benning, l'Ambasciatore USA Jack Markell in collegamento da Roma, il Presidente di Aspen Italy e della Commissione Affari Esteri e Comunitari della Camera dei Deputati Giulio Tremonti, il Presidente del Consiglio per le relazioni tra Italia e Stati Uniti Domenico Siniscalco, il Presidente di Regione Lombardia Attilio Fontana, il responsabile per le analisi geopolitiche di Intesa Sanpaolo Simone Urbani Grecchi e il CEO di Deloitte Italia Fabio Pompei.Nel corso dell'evento, giornalisti delle più note testate nazionali e internazionali intervisteranno esponenti di imprese, istituzioni e della comunità di AmCham presente alla serata. Grazie a collegamenti diretti con gli USA, verrà offerto un osservatorio di primaria importanza su quanto accadrà nel corso del confronto elettorale più atteso dell'anno.Ad accompagnare la diretta, le aziende del settore "Food & Beverage": Bindi, Brooklyn Brewery, Campari Group, Latterie Inalpi, Mati Gourmet, McDonald's, Rovagnati, Ruffino,Saclà, allestiranno una U.S. Food Hall, preziosa occasione di incontro e di networking per tutti i partecipanti.- Foto AmCham Italy -(ITALPRESS).

Redazione

30 OTTOBRE – NEWSNOVARA

TOP NEWS - 30 ottobre 2024, 15:25

AmCham Italy, a Milano il 5 novembre la Presidential Election Night 2024

MILANO (ITALPRESS) - Si terrà martedì 5 novembre a partire dalle ore 18.30, presso il Circolo del Commercio di Milano in Palazzo Bovara di Corso Venezia, l'evento organizzato da AmCham Italy in collaborazione con il Consolato Generale USA a Milano, dedicato alle prossime elezioni presidenziali americane. La più grande democrazia d'Occidente va al voto e la business community italoamericana seguirà passo dopo passo le operazioni elettorali che porteranno alla scelta del nuovo Presidente degli Stati Uniti d'America.AmCham Italy - affiliata alla US Chamber of Commerce di Washington D.C., la Confindustria statunitense, della quale fanno parte oltre tre milioni di imprese - da 109 anni sviluppa e favorisce le relazioni economiche e culturali tra gli Stati Uniti d'America e l'Italia, promuovendo e tutelando gli interessi dei propri Associati nell'ambito dell'attività di business tra i due Paesi.La serata, organizzata grazie anche al sostegno di Citi, Deloitte, HPE, InRete e Covenant Partners, vedrà impegnate a partire dalle 18:30 personalità del mondo della politica, dell'economia e della finanza in una serie di confronti, moderati dal giornalista del Sole 24 Ore Cheo Condina, sulle relazioni tra Italia e Stati Uniti, sul possibile esito elettorale e sulle sue conseguenze."Il voto è il più alto esercizio del potere democratico - ha dichiarato il Presidente di AmCham Italy Stefano Lucchini - in cui cittadine e cittadini sono chiamati a scegliere a chi affidare la guida di un Paese. Un rito che sin dalle origini ha caratterizzato gli Stati Uniti d'America, sollevando l'interesse di Alexis de Tocqueville e di chi, all'epoca della nascita di questa nazione, viveva in un'Europa in gran parte governata da poteri assoluti senza Costituzione. A più di due secoli di distanza, oggi questo esercizio di Democrazia è in grado di determinare gli equilibri del mondo. E seguirlo, come propone AmchAm Italy con l'Election Night, è non solo un momento di analisi e riflessione, ma anche di gioiosa partecipazione a una festa della democrazia in cui noi crediamo fermamente e che merita di essere celebrata"."Siamo orgogliosi di ospitare un evento di così grande rilevanza per approfondire il contesto delle prossime elezioni americane - ha dichiarato il Consigliere Delegato di AmCham Italy Simone Crolla -, elezioni che avranno un impatto significativo non solo

sugli Stati Uniti, ma anche sulle dinamiche economiche e politiche globali. AmCham Italy, da sempre impegnata nel promuovere il dialogo e la collaborazione transatlantica, ritiene fondamentale offrire uno spazio di riflessione per esplorare le implicazioni di questo momento cruciale e discutere le prospettive future con i nostri partner, aziende associate e rappresentanti istituzionali. Ringrazio i relatori per il loro prezioso contributo e gli sponsor che hanno reso possibile l'organizzazione di una serata così speciale"."La democrazia è il cuore pulsante del nostro essere americani, e nessun evento è altrettanto emblematico della nostra tradizione democratica come le elezioni presidenziali", ha dichiarato il Console Generale Douglass Benning."Il Consolato Generale degli Stati Uniti a Milano è orgoglioso di collaborare con AmCham Italy nel celebrare una serata importante per gli Stati Uniti insieme ad alcuni dei nostri amici più stretti nei settori dell'imprenditoria, del governo, dei media e del mondo accademico. Questo evento rappresenta anche l'opportunità di sottolineare i profondi legami che uniscono i nostri Paesi e ribadire che, a prescindere dal risultato, Italia e Stati Uniti continueranno a essere partner e amici fidati", ha aggiunto.Tra i partecipanti, oltre al Consigliere Delegato di AmCham Italy Simone Crolla e il Presidente Stefano Lucchini, il Console Generale USA a Milano Douglass Benning, l'Ambasciatore USA Jack Markell in collegamento da Roma, il Presidente di Aspen Italy e della Commissione Affari Esteri e Comunitari della Camera dei Deputati Giulio Tremonti, il Presidente del Consiglio per le relazioni tra Italia e Stati Uniti Domenico Siniscalco, il Presidente di Regione Lombardia Attilio Fontana, il responsabile per le analisi geopolitiche di Intesa Sanpaolo Simone Urbani Grecchi e il CEO di Deloitte Italia Fabio Pompei.Nel corso dell'evento, giornalisti delle più note testate nazionali e internazionali intervisteranno esponenti di imprese, istituzioni e della comunità di AmCham presente alla serata. Grazie a collegamenti diretti con gli USA, verrà offerto un osservatorio di primaria importanza su quanto accadrà nel corso del confronto elettorale più atteso dell'anno.Ad accompagnare la diretta, le aziende del settore "Food & Beverage": Bindi, Brooklyn Brewery, Campari Group, Latterie Inalpi, Mati Gourmet, McDonald's, Rovagnati, Ruffino,Saclà, allestiranno una U.S. Food Hall, preziosa occasione di incontro e di networking per tutti i partecipanti.- Foto AmCham Italy -(ITALPRESS).

30 OTTOBRE – NOTIZIARIOUSP

TOP NEWS BY ITALPRESS

AmCham Italy, a Milano il 5 novembre la Presidential Election Night 2024

By **ItalPress** 30 Ottobre 2024 0 0 Share

MILANO (ITALPRESS) – Si terrà martedì 5 novembre a partire dalle ore 18.30, presso il Circolo del Commercio di Milano in Palazzo Bovara di Corso Venezia, l'evento organizzato da AmCham Italy in collaborazione con il Consolato Generale USA a Milano, dedicato alle prossime elezioni presidenziali americane. La più grande democrazia d'Occidente va al voto e la business community italoamericana seguirà passo dopo passo le operazioni elettorali che porteranno alla scelta del nuovo Presidente degli Stati Uniti d'America.

AmCham Italy – affiliata alla US Chamber of Commerce di Washington D.C., la Confindustria statunitense, della quale fanno parte oltre tre milioni di imprese – da 109 anni sviluppa e favorisce le relazioni economiche e culturali tra gli Stati Uniti d'America e l'Italia, promuovendo e tutelando gli interessi dei propri Associati nell'ambito dell'attività di business tra i due Paesi.

La serata, organizzata grazie anche al sostegno di Citi, Deloitte, HPE, InRete e Covenant Partners, vedrà impegnate a partire dalle 18:30 personalità del mondo della politica, dell'economia e della finanza in una serie di confronti, moderati dal giornalista del Sole 24 Ore Cheo Condina, sulle relazioni tra Italia e Stati Uniti, sul possibile esito elettorale e sulle sue conseguenze.

"Il voto è il più alto esercizio del potere democratico – ha dichiarato il Presidente di AmCham Italy Stefano Lucchini – in cui cittadine e cittadini sono chiamati a scegliere a chi affidare la guida di un Paese. Un rito che sin dalle origini ha caratterizzato gli Stati Uniti d'America, sollevando l'interesse di Alexis de Tocqueville e di chi, all'epoca della nascita di questa nazione, viveva in un'Europa in gran parte governata da poteri assoluti senza Costituzione. A più di due secoli di distanza, oggi questo esercizio di Democrazia è in grado di determinare gli equilibri del mondo. E seguirlo, come propone AmchAm Italy con l'Election Night, è

non solo un momento di analisi e riflessione, ma anche di gioiosa partecipazione a una festa della democrazia in cui noi crediamo fermamente e che merita di essere celebrata".

"Siamo orgogliosi di ospitare un evento di così grande rilevanza per approfondire il contesto delle prossime elezioni americane – ha dichiarato il Consigliere Delegato di AmCham Italy Simone Crolla -, elezioni che avranno un impatto significativo non solo sugli Stati Uniti, ma anche sulle dinamiche economiche e politiche globali. AmCham Italy, da sempre impegnata nel promuovere il dialogo e la collaborazione transatlantica, ritiene fondamentale offrire uno spazio di riflessione per esplorare le implicazioni di questo momento cruciale e discutere le prospettive future con i nostri partner, aziende associate e rappresentanti istituzionali. Ringrazio i relatori per il loro prezioso contributo e gli sponsor che hanno reso possibile l'organizzazione di una serata così speciale".

"La democrazia è il cuore pulsante del nostro essere americani, e nessun evento è altrettanto emblematico della nostra tradizione democratica come le elezioni presidenziali", ha dichiarato il Console Generale Douglass Benning.

"Il Consolato Generale degli Stati Uniti a Milano è orgoglioso di collaborare con AmCham Italy nel celebrare una serata importante per gli Stati Uniti insieme ad alcuni dei nostri amici più stretti nei settori dell'imprenditoria, del governo, dei media e del mondo accademico. Questo evento rappresenta anche l'opportunità di sottolineare i profondi legami che uniscono i nostri Paesi e ribadire che, a prescindere dal risultato, Italia e Stati Uniti continueranno a essere partner e amici fidati", ha aggiunto.

Tra i partecipanti, oltre al Consigliere Delegato di AmCham Italy Simone Crolla e il Presidente Stefano Lucchini, il Console Generale USA a Milano Douglass Benning, l'Ambasciatore USA Jack Markell in collegamento da Roma, il Presidente di Aspen Italy e della Commissione Affari Esteri e Comunitari della Camera dei Deputati Giulio Tremonti, il Presidente del Consiglio per le relazioni tra Italia e Stati Uniti Domenico Siniscalco, il Presidente di Regione Lombardia Attilio Fontana, il responsabile per le analisi geopolitiche di Intesa Sanpaolo Simone Urbani Grecchi e il CEO di Deloitte Italia Fabio Pompei.

Nel corso dell'evento, giornalisti delle più note testate nazionali e internazionali intervisteranno esponenti di imprese, istituzioni e della comunità di AmCham presente alla serata. Grazie a collegamenti diretti con gli USA, verrà offerto un osservatorio di primaria importanza su quanto accadrà nel corso del confronto elettorale più atteso dell'anno.

Ad accompagnare la diretta, le aziende del settore "Food & Beverage": Bindi, Brooklyn Brewery, Campari Group, Latterie Inalpi, Mati Gourmet, McDonald's, Rovagnati, Ruffino,Saclà, allestiranno una U.S. Food Hall, preziosa occasione di incontro e di networking per tutti i partecipanti.

– Foto AmCham Italy –

(ITALPRESS).

30 OTTOBRE – OLTREPOMANTOVANONEWS

AmCham Italy, a Milano il 5 novembre la Presidential Election Night 2024

30 Ottobre 2024

Share

MILANO (ITALPRESS) – Si terrà martedì 5 novembre a partire dalle ore 18.30, presso il Circolo del Commercio di Milano in Palazzo Bovara di Corso Venezia, l'evento organizzato da AmCham Italy in collaborazione con il Consolato Generale USA a Milano, dedicato alle prossime elezioni presidenziali americane. La più grande democrazia d'Occidente va al voto e la business community italoamericana seguirà passo dopo passo le operazioni elettorali che porteranno alla scelta del nuovo Presidente degli Stati Uniti d'America.

AmCham Italy – affiliata alla US Chamber of Commerce di Washington D.C., la Confindustria statunitense, della quale fanno parte oltre tre milioni di imprese – da 109 anni sviluppa e favorisce le relazioni economiche e culturali tra gli Stati Uniti d'America e l'Italia, promuovendo e tutelando gli interessi dei propri Associati nell'ambito dell'attività di business tra i due Paesi.

La serata, organizzata grazie anche al sostegno di Citi, Deloitte, HPE, InRete e Covenant Partners, vedrà impegnate a partire dalle 18:30 personalità del mondo della politica, dell'economia e della finanza in una serie di confronti, moderati dal giornalista del Sole 24 Ore Cheo Condina, sulle relazioni tra Italia e Stati Uniti, sul possibile esito elettorale e sulle sue conseguenze.

"Il voto è il più alto esercizio del potere democratico – ha dichiarato il Presidente di AmCham Italy Stefano Lucchini – in cui cittadine e cittadini sono chiamati a scegliere a chi affidare la guida di un Paese. Un rito che sin dalle origini ha caratterizzato gli Stati Uniti d'America, sollevando l'interesse di Alexis de Tocqueville e di chi, all'epoca della nascita di questa nazione, viveva in un'Europa in gran parte governata da poteri assoluti senza Costituzione. A più di due secoli di distanza, oggi questo esercizio di Democrazia è in grado di determinare gli equilibri del mondo. E seguirlo, come propone AmchAm Italy con l'Election Night, è non solo un momento di analisi e riflessione, ma anche di gioiosa partecipazione a una festa della democrazia in cui noi crediamo fermamente e che merita di essere celebrata".

"Siamo orgogliosi di ospitare un evento di così grande rilevanza per approfondire il contesto delle prossime elezioni americane – ha dichiarato il Consigliere Delegato di AmCham Italy Simone Crolla -, elezioni che avranno un impatto significativo non solo sugli Stati Uniti, ma anche sulle dinamiche economiche e politiche globali. AmCham Italy, da sempre impegnata nel promuovere il dialogo e la collaborazione transatlantica, ritiene fondamentale offrire uno spazio di riflessione per esplorare le implicazioni di questo momento cruciale e discutere le prospettive future con i nostri partner, aziende associate e rappresentanti istituzionali. Ringrazio i relatori per il loro prezioso contributo e gli sponsor che hanno reso possibile l'organizzazione di una serata così speciale".

"La democrazia è il cuore pulsante del nostro essere americani, e nessun evento è altrettanto emblematico della nostra tradizione democratica come le elezioni presidenziali", ha dichiarato il Console Generale Douglass Benning.

"Il Consolato Generale degli Stati Uniti a Milano è orgoglioso di collaborare con AmCham Italy nel celebrare una serata importante per gli Stati Uniti insieme ad alcuni dei nostri amici più stretti nei settori dell'imprenditoria, del governo, dei media e del mondo accademico. Questo evento rappresenta anche l'opportunità di sottolineare i profondi legami che uniscono i nostri Paesi e ribadire che, a prescindere dal risultato, Italia e Stati Uniti continueranno a essere partner e amici fidati", ha aggiunto.

Tra i partecipanti, oltre al Consigliere Delegato di AmCham Italy Simone Crolla e il Presidente Stefano Lucchini, il Console Generale USA a Milano Douglass Benning, l'Ambasciatore USA Jack Markell in collegamento da Roma, il Presidente di Aspen Italy e della Commissione Affari Esteri e Comunitari della Camera dei Deputati Giulio Tremonti, il Presidente del Consiglio per le relazioni tra Italia e Stati Uniti Domenico Siniscalco, il Presidente di Regione Lombardia Attilio Fontana, il responsabile per le analisi geopolitiche di Intesa Sanpaolo Simone Urbani Grecchi e il CEO di Deloitte Italia Fabio Pompei.

Nel corso dell'evento, giornalisti delle più note testate nazionali e internazionali intervisteranno esponenti di imprese, istituzioni e della comunità di AmCham presente alla serata. Grazie a collegamenti diretti con gli USA, verrà offerto un osservatorio di primaria importanza su quanto accadrà nel corso del confronto elettorale più atteso dell'anno.

Ad accompagnare la diretta, le aziende del settore "Food & Beverage": Bindi, Brooklyn Brewery, Campari Group, Latterie Inalpi, Mati Gourmet, McDonald's, Rovagnati, Ruffino,Saclà, allestiranno una U.S. Food Hall, preziosa occasione di incontro e di networking per tutti i partecipanti.

– Foto AmCham Italy –

30 OTTOBRE – OSSOLANEWS

TOP NEWS | 30 ottobre 2024, 15:25

AmCham Italy, a Milano il 5 novembre la Presidential Election Night 2024

MILANO (ITALPRESS) - Si terrà martedì 5 novembre a partire dalle ore 18.30, presso il Circolo del Commercio di Milano in Palazzo Bovara di Corso Venezia, l'evento organizzato da AmCham Italy in collaborazione con il Consolato Generale USA a Milano, dedicato alle prossime elezioni presidenziali americane. La più grande democrazia d'Occidente va al voto e la business community italoamericana seguirà passo dopo passo le operazioni elettorali che porteranno alla scelta del nuovo Presidente degli Stati Uniti d'America.AmCham Italy - affiliata alla US Chamber of Commerce di Washington D.C., la Confindustria statunitense, della quale fanno parte oltre tre milioni di imprese - da 109 anni sviluppa e favorisce le relazioni economiche e culturali tra gli Stati Uniti d'America e l'Italia, promuovendo e tutelando gli interessi dei propri Associati nell'ambito dell'attività di business tra i due Paesi.La serata, organizzata grazie anche al sostegno di Citi, Deloitte, HPE, InRete e Covenant Partners, vedrà impegnate a partire dalle 18:30 personalità del mondo della politica, dell'economia e della finanza in una serie di confronti, moderati dal giornalista del Sole 24 Ore Cheo Condina, sulle relazioni tra Italia e Stati Uniti, sul possibile esito elettorale e sulle sue conseguenze."Il voto è il più alto esercizio del potere democratico - ha dichiarato il Presidente di AmCham Italy Stefano Lucchini - in cui cittadine e cittadini sono chiamati a scegliere a chi affidare la guida di un Paese. Un rito che sin dalle origini ha caratterizzato gli Stati Uniti d'America, sollevando l'interesse di Alexis de Tocqueville e di chi, all'epoca della nascita di questa nazione, viveva in un'Europa in gran parte governata da poteri assoluti senza Costituzione. A più di due secoli di distanza, oggi questo esercizio di Democrazia è in grado di determinare gli equilibri del mondo. E seguirlo, come propone AmchAm Italy con l'Election Night, è non solo un momento di analisi e riflessione, ma

anche di gioiosa partecipazione a una festa della democrazia in cui noi crediamo fermamente e che merita di essere celebrata"."Siamo orgogliosi di ospitare un evento di così grande rilevanza per approfondire il contesto delle prossime elezioni americane - ha dichiarato il Consigliere Delegato di AmCham Italy Simone Crolla -, elezioni che avranno un impatto significativo non solo sugli Stati Uniti, ma anche sulle dinamiche economiche e politiche globali. AmCham Italy, da sempre impegnata nel promuovere il dialogo e la collaborazione transatlantica, ritiene fondamentale offrire uno spazio di riflessione per esplorare le implicazioni di questo momento cruciale e discutere le prospettive future con i nostri partner, aziende associate e rappresentanti istituzionali. Ringrazio i relatori per il loro prezioso contributo e gli sponsor che hanno reso possibile l'organizzazione di una serata così speciale"."La democrazia è il cuore pulsante del nostro essere americani, e nessun evento è altrettanto emblematico della nostra tradizione democratica come le elezioni presidenziali", ha dichiarato il Console Generale Douglass Benning."Il Consolato Generale degli Stati Uniti a Milano è orgoglioso di collaborare con AmCham Italy nel celebrare una serata importante per gli Stati Uniti insieme ad alcuni dei nostri amici più stretti nei settori dell'imprenditoria, del governo, dei media e del mondo accademico. Questo evento rappresenta anche l'opportunità di sottolineare i profondi legami che uniscono i nostri Paesi e ribadire che, a prescindere dal risultato, Italia e Stati Uniti continueranno a essere partner e amici fidati", ha aggiunto.Tra i partecipanti, oltre al Consigliere Delegato di AmCham Italy Simone Crolla e il Presidente Stefano Lucchini, il Console Generale USA a Milano Douglass Benning, l'Ambasciatore USA Jack Markell in collegamento da Roma, il Presidente di Aspen Italy e della Commissione Affari Esteri e Comunitari della Camera dei Deputati Giulio Tremonti, il Presidente del Consiglio per le relazioni tra Italia e Stati Uniti Domenico Siniscalco, il Presidente di Regione Lombardia Attilio Fontana, il responsabile per le analisi geopolitiche di Intesa Sanpaolo Simone Urbani Grecchi e il CEO di Deloitte Italia Fabio Pompei.Nel corso dell'evento, giornalisti delle più note testate nazionali e internazionali intervisteranno esponenti di imprese, istituzioni e della comunità di AmCham presente alla serata. Grazie a collegamenti diretti con gli USA, verrà offerto un osservatorio di primaria importanza su quanto accadrà nel corso del confronto elettorale più atteso dell'anno.Ad accompagnare la diretta, le aziende del settore "Food & Beverage": Bindi, Brooklyn Brewery, Campari Group, Latterie Inalpi, Mati Gourmet, McDonald's, Rovagnati, Ruffino,Saclà, allestiranno una U.S. Food Hall, preziosa occasione di incontro e di networking per tutti i partecipanti.- Foto AmCham Italy -(ITALPRESS).

Redazione

30 OTTOBRE – PARMA2000

AmCham Italy, a Milano il 5 novembre la Presidential Election Night 2024

30 Ottobre 2024

MILANO (ITALPRESS) – Si terrà martedì 5 novembre a partire dalle ore 18.30, presso il Circolo del Commercio di Milano in Palazzo Bovara di Corso Venezia, l'evento organizzato da AmCham Italy in collaborazione con il Consolato Generale USA a Milano, dedicato alle prossime elezioni presidenziali americane. La più grande democrazia d'Occidente va al voto e la business community italoamericana seguirà passo dopo passo le operazioni elettorali che porteranno alla scelta del nuovo Presidente degli Stati Uniti d'America.

AmCham Italy – affiliata alla US Chamber of Commerce di Washington D.C., la Confindustria statunitense, della quale fanno parte oltre tre milioni di imprese – da 109 anni sviluppa e favorisce le relazioni economiche e culturali tra gli Stati Uniti d'America e l'Italia, promuovendo e tutelando gli interessi dei propri Associati nell'ambito dell'attività di business tra i due Paesi.

La serata, organizzata grazie anche al sostegno di Citi, Deloitte, HPE, InRete e Covenant Partners, vedrà impegnate a partire dalle 18:30 personalità del mondo della politica, dell'economia e della finanza in una serie di confronti, moderati dal giornalista del Sole 24

Ore Cheo Condina, sulle relazioni tra Italia e Stati Uniti, sul possibile esito elettorale e sulle sue conseguenze.
"Il voto è il più alto esercizio del potere democratico – ha dichiarato il Presidente di AmCham Italy Stefano Lucchini – in cui cittadine e cittadini sono chiamati a scegliere a chi affidare la guida di un Paese. Un rito che sin dalle origini ha caratterizzato gli Stati Uniti d'America, sollevando l'interesse di Alexis de Tocqueville e di chi, all'epoca della nascita di questa nazione, viveva in un'Europa in gran parte governata da poteri assoluti senza Costituzione. A più di due secoli di distanza, oggi questo esercizio di Democrazia è in grado di determinare gli equilibri del mondo. E seguirlo, come propone AmchAm Italy con l'Election Night, è non solo un momento di analisi e riflessione, ma anche di gioiosa partecipazione a una festa della democrazia in cui noi crediamo fermamente e che merita di essere celebrata".
"Siamo orgogliosi di ospitare un evento di così grande rilevanza per approfondire il contesto delle prossime elezioni americane – ha dichiarato il Consigliere Delegato di AmCham Italy Simone Crolla -, elezioni che avranno un impatto significativo non solo sugli Stati Uniti, ma anche sulle dinamiche economiche e politiche globali. AmCham Italy, da sempre impegnata nel promuovere il dialogo e la collaborazione transatlantica, ritiene fondamentale offrire uno spazio di riflessione per esplorare le implicazioni di questo momento cruciale e discutere le prospettive future con i nostri partner, aziende associate e rappresentanti istituzionali. Ringrazio i relatori per il loro prezioso contributo e gli sponsor che hanno reso possibile l'organizzazione di una serata così speciale".
"La democrazia è il cuore pulsante del nostro essere americani, e nessun evento è altrettanto emblematico della nostra tradizione democratica come le elezioni presidenziali", ha dichiarato il Console Generale Douglass Benning.
"Il Consolato Generale degli Stati Uniti a Milano è orgoglioso di collaborare con AmCham Italy nel celebrare una serata importante per gli Stati Uniti insieme ad alcuni dei nostri amici più stretti nei settori dell'imprenditoria, del governo, dei media e del mondo accademico. Questo evento rappresenta anche l'opportunità di sottolineare i profondi legami che uniscono i nostri Paesi e ribadire che, a prescindere dal risultato, Italia e Stati Uniti continueranno a essere partner e amici fidati", ha aggiunto.
Tra i partecipanti, oltre al Consigliere Delegato di AmCham Italy Simone Crolla e il Presidente Stefano Lucchini, il Console Generale USA a Milano Douglass Benning, l'Ambasciatore USA Jack Markell in collegamento da Roma, il Presidente di Aspen Italy e della Commissione Affari Esteri e Comunitari della Camera dei Deputati Giulio Tremonti, il Presidente del Consiglio per le relazioni tra Italia e Stati Uniti Domenico Siniscalco, il Presidente di Regione Lombardia Attilio Fontana, il responsabile per le analisi geopolitiche di Intesa Sanpaolo Simone Urbani Grecchi e il CEO di Deloitte Italia Fabio Pompei.
Nel corso dell'evento, giornalisti delle più note testate nazionali e internazionali intervisteranno esponenti di imprese, istituzioni e della comunità di AmCham presente alla serata. Grazie a collegamenti diretti con gli USA, verrà offerto un osservatorio di primaria importanza su quanto accadrà nel corso del confronto elettorale più atteso dell'anno.
Ad accompagnare la diretta, le aziende del settore "Food & Beverage": Bindi, Brooklyn Brewery, Campari Group, Latterie Inalpi, Mati Gourmet, McDonald's, Rovagnati, Ruffino,Saclà, allestiranno una U.S. Food Hall, preziosa occasione di incontro e di networking per tutti i partecipanti.

– Foto AmCham Italy –

(ITALPRESS).

30 OTTOBRE – PIAZZAPINEROLESE

TOP NEWS | 30 ottobre 2024, 15:25

AmCham Italy, a Milano il 5 novembre la Presidential Election Night 2024

MILANO (ITALPRESS) - Si terrà martedì 5 novembre a partire dalle ore 18.30, presso il Circolo del Commercio di Milano in Palazzo Bovara di Corso Venezia, l'evento organizzato da AmCham Italy in collaborazione con il Consolato Generale USA a Milano, dedicato alle prossime elezioni presidenziali americane. La più grande democrazia d'Occidente va al voto e la business community italoamericana seguirà passo dopo passo le operazioni elettorali che porteranno alla scelta del nuovo Presidente degli Stati Uniti d'America.AmCham Italy - affiliata alla US Chamber of Commerce di Washington D.C., la Confindustria statunitense, della quale fanno parte oltre tre milioni di imprese - da 109 anni sviluppa e favorisce le relazioni economiche e culturali tra gli Stati Uniti d'America e l'Italia, promuovendo e tutelando gli interessi dei propri Associati nell'ambito

dell'attività di business tra i due Paesi.La serata, organizzata grazie anche al sostegno di Citi, Deloitte, HPE, InRete e Covenant Partners, vedrà impegnate a partire dalle 18:30 personalità del mondo della politica, dell'economia e della finanza in una serie di confronti, moderati dal giornalista del Sole 24 Ore Cheo Condina, sulle relazioni tra Italia e Stati Uniti, sul possibile esito elettorale e sulle sue conseguenze."Il voto è il più alto esercizio del potere democratico - ha dichiarato il Presidente di AmCham Italy Stefano Lucchini - in cui cittadine e cittadini sono chiamati a scegliere a chi affidare la guida di un Paese. Un rito che sin dalle origini ha caratterizzato gli Stati Uniti d'America, sollevando l'interesse di Alexis de Tocqueville e di chi, all'epoca della nascita di questa nazione, viveva in un'Europa in gran parte governata da poteri assoluti senza Costituzione. A più di due secoli di distanza, oggi questo esercizio di Democrazia è in grado di determinare gli equilibri del mondo. E seguirlo, come propone AmchAm Italy con l'Election Night, è non solo un momento di analisi e riflessione, ma anche di gioiosa partecipazione a una festa della democrazia in cui noi crediamo fermamente e che merita di essere celebrata"."Siamo orgogliosi di ospitare un evento di così grande rilevanza per approfondire il contesto delle prossime elezioni americane - ha dichiarato il Consigliere Delegato di AmCham Italy Simone Crolla -, elezioni che avranno un impatto significativo non solo sugli Stati Uniti, ma anche sulle dinamiche economiche e politiche globali. AmCham Italy, da sempre impegnata nel promuovere il dialogo e la collaborazione transatlantica, ritiene fondamentale offrire uno spazio di riflessione per esplorare le implicazioni di questo momento cruciale e discutere le prospettive future con i nostri partner, aziende associate e rappresentanti istituzionali. Ringrazio i relatori per il loro prezioso contributo e gli sponsor che hanno reso possibile l'organizzazione di una serata così speciale"."La democrazia è il cuore pulsante del nostro essere americani, e nessun evento è altrettanto emblematico della nostra tradizione democratica come le elezioni presidenziali", ha dichiarato il Console Generale Douglass Benning."Il Consolato Generale degli Stati Uniti a Milano è orgoglioso di collaborare con AmCham Italy nel celebrare una serata importante per gli Stati Uniti insieme ad alcuni dei nostri amici più stretti nei settori dell'imprenditoria, del governo, dei media e del mondo accademico. Questo evento rappresenta anche l'opportunità di sottolineare i profondi legami che uniscono i nostri Paesi e ribadire che, a prescindere dal risultato, Italia e Stati Uniti continueranno a essere partner e amici fidati", ha aggiunto.Tra i partecipanti, oltre al Consigliere Delegato di AmCham Italy Simone Crolla e il Presidente Stefano Lucchini, il Console Generale USA a Milano Douglass Benning, l'Ambasciatore USA Jack Markell in collegamento da Roma, il Presidente di Aspen Italy e della Commissione Affari Esteri e Comunitari della Camera dei Deputati Giulio Tremonti, il Presidente del Consiglio per le relazioni tra Italia e Stati Uniti Domenico Siniscalco, il Presidente di Regione Lombardia Attilio Fontana, il responsabile per le analisi geopolitiche di Intesa Sanpaolo Simone Urbani Grecchi e il CEO di Deloitte Italia Fabio Pompei.Nel corso dell'evento, giornalisti delle più note testate nazionali e internazionali intervisteranno esponenti di imprese, istituzioni e della comunità di AmCham presente alla serata. Grazie a collegamenti diretti con gli USA, verrà offerto un osservatorio di primaria importanza su quanto accadrà nel corso del confronto elettorale più atteso dell'anno.Ad accompagnare la diretta, le aziende del settore "Food & Beverage": Bindi, Brooklyn Brewery, Campari Group, Latterie Inalpi, Mati Gourmet, McDonald's, Rovagnati, Ruffino,Saclà, allestiranno una U.S. Food Hall, preziosa occasione di incontro e di networking per tutti i partecipanti.- Foto AmCham Italy -(ITALPRESS).

30 OTTOBRE – PRIMARADIO

AmCham Italy, a Milano il 5 novembre la Presidential Election Night 2024

Di redazione / 30 Ottobre 2024

MILANO (ITALPRESS) – Si terrà martedì 5 novembre a partire dalle ore 18.30, presso il Circolo del Commercio di Milano in Palazzo Bovara di Corso Venezia, l'evento organizzato da AmCham Italy in collaborazione con il Consolato Generale USA a Milano, dedicato alle prossime elezioni presidenziali americane. La più grande democrazia d'Occidente va al voto e la business community italoamericana seguirà passo dopo passo le operazioni elettorali che porteranno alla scelta del nuovo Presidente degli Stati Uniti d'America.
AmCham Italy – affiliata alla US Chamber of Commerce di Washington D.C., la Confindustria statunitense, della quale fanno parte oltre tre milioni di imprese – da 109 anni sviluppa e favorisce le relazioni economiche e culturali tra gli Stati Uniti d'America e l'Italia, promuovendo e tutelando gli interessi dei propri Associati nell'ambito dell'attività di business tra i due Paesi.
La serata, organizzata grazie anche al sostegno di Citi, Deloitte, HPE, InRete e Covenant Partners, vedrà impegnate a partire dalle 18:30 personalità del mondo della politica, dell'economia e della finanza in una serie di confronti, moderati dal giornalista del Sole 24 Ore Cheo Condina, sulle relazioni tra Italia e Stati Uniti, sul possibile esito elettorale e sulle sue conseguenze.
"Il voto è il più alto esercizio del potere democratico – ha dichiarato il Presidente di AmCham Italy Stefano Lucchini – in cui cittadine e cittadini sono chiamati a scegliere a chi affidare la guida di un Paese. Un rito che sin dalle origini ha caratterizzato gli Stati Uniti d'America, sollevando l'interesse di Alexis de Tocqueville e di chi, all'epoca della nascita di questa nazione, viveva in un'Europa in gran parte governata da poteri assoluti senza Costituzione. A più di due secoli di distanza, oggi questo esercizio di Democrazia è in grado di determinare gli equilibri del mondo. E seguirlo, come propone AmchAm Italy con l'Election Night, è non solo un momento di analisi e riflessione, ma anche di gioiosa partecipazione a una festa della democrazia in cui noi crediamo fermamente e che merita di essere celebrata".
"Siamo orgogliosi di ospitare un evento di così grande rilevanza per approfondire il contesto delle prossime elezioni americane – ha dichiarato il Consigliere Delegato di AmCham Italy Simone Crolla –, elezioni che avranno un impatto significativo non solo sugli Stati Uniti, ma anche sulle dinamiche economiche e politiche globali. AmCham Italy, da sempre impegnata nel promuovere il dialogo e la collaborazione transatlantica, ritiene fondamentale offrire uno spazio di riflessione per esplorare le implicazioni di questo momento cruciale e discutere le prospettive future con i nostri partner, aziende associate e rappresentanti istituzionali. Ringrazio i relatori per il loro prezioso contributo e gli sponsor che hanno reso possibile l'organizzazione di una serata così speciale".
"La democrazia è il cuore pulsante del nostro essere americani, e nessun evento è altrettanto emblematico della nostra tradizione democratica come le elezioni presidenziali", ha dichiarato il Console Generale Douglass Benning.
"Il Consolato Generale degli Stati Uniti a Milano è orgoglioso di collaborare con AmCham Italy nel celebrare una serata importante per gli Stati Uniti insieme ad alcuni dei nostri amici più stretti nei settori dell'imprenditoria, del governo, dei media e del mondo accademico. Questo evento rappresenta anche l'opportunità di sottolineare i profondi legami che uniscono i nostri Paesi e ribadire che, a prescindere dal risultato, Italia e Stati Uniti continueranno a essere partner e amici fidati", ha aggiunto.
Tra i partecipanti, oltre al Consigliere Delegato di AmCham Italy Simone Crolla e il Presidente Stefano Lucchini, il Console Generale USA a Milano Douglass Benning, l'Ambasciatore USA Jack Markell in collegamento da Roma, il Presidente di Aspen Italy e della Commissione

Affari Esteri e Comunitari della Camera dei Deputati Giulio Tremonti, il Presidente del Consiglio per le relazioni tra Italia e Stati Uniti Domenico Siniscalco, il Presidente di Regione Lombardia Attilio Fontana, il responsabile per le analisi geopolitiche di Intesa Sanpaolo Simone Urbani Grecchi e il CEO di Deloitte Italia Fabio Pompei.
Nel corso dell'evento, giornalisti delle più note testate nazionali e internazionali intervisteranno esponenti di imprese, istituzioni e della comunità di AmCham presente alla serata. Grazie a collegamenti diretti con gli USA, verrà offerto un osservatorio di primaria importanza su quanto accadrà nel corso del confronto elettorale più atteso dell'anno.
Ad accompagnare la diretta, le aziende del settore "Food & Beverage": Bindi, Brooklyn Brewery, Campari Group, Latterie Inalpi, Mati Gourmet, McDonald's, Rovagnati, Ruffino.Saclà, allestiranno una U.S. Food Hall, preziosa occasione di incontro e di networking per tutti i partecipanti.

– Foto AmCham Italy –

(ITALPRESS).

30 OTTOBRE – PUGLIAIN

AmCham Italy, a Milano il 5 novembre la Presidential Election Night 2024

NEWS NAZIONALI

ITALPRESS 30 OTTOBRE 2024 0

MILANO (ITALPRESS) – Si terrà martedì 5 novembre a partire dalle ore 18.30, presso il Circolo del Commercio di Milano in Palazzo Bovara di Corso Venezia, l'evento organizzato da AmCham Italy in collaborazione con il Consolato Generale USA a Milano, dedicato alle prossime elezioni presidenziali americane. La più grande democrazia d'Occidente va al voto e la business community italoamericana seguirà passo dopo passo le operazioni elettorali che porteranno alla scelta del nuovo Presidente degli Stati Uniti d'America.
AmCham Italy – affiliata alla US Chamber of Commerce di Washington D.C., la Confindustria statunitense, della quale fanno parte oltre tre milioni di imprese – da 109 anni sviluppa e favorisce le relazioni economiche e culturali tra gli Stati Uniti d'America e l'Italia, promuovendo e tutelando gli

interessi dei propri Associati nell'ambito dell'attività di business tra i due Paesi.
La serata, organizzata grazie anche al sostegno di Citi, Deloitte, HPE, InRete e Covenant Partners, vedrà impegnate a partire dalle 18:30 personalità del mondo della politica, dell'economia e della finanza in una serie di confronti, moderati dal giornalista del Sole 24 Ore Cheo Condina, sulle relazioni tra Italia e Stati Uniti, sul possibile esito elettorale e sulle sue conseguenze.
"Il voto è il più alto esercizio del potere democratico – ha dichiarato il Presidente di AmCham Italy Stefano Lucchini – in cui cittadine e cittadini sono chiamati a scegliere a chi affidare la guida di un Paese. Un rito che sin dalle origini ha caratterizzato gli Stati Uniti d'America, sollevando l'interesse di Alexis de Tocqueville e di chi, all'epoca della nascita di questa nazione, viveva in un'Europa in gran parte governata da poteri assoluti senza Costituzione. A più di due secoli di distanza, oggi questo esercizio di Democrazia è in grado di determinare gli equilibri del mondo. E seguirlo, come propone AmchAm Italy con l'Election Night, è non solo un momento di analisi e riflessione, ma anche di gioiosa partecipazione a una festa della democrazia in cui noi crediamo fermamente e che merita di essere celebrata".
"Siamo orgogliosi di ospitare un evento di così grande rilevanza per approfondire il contesto delle prossime elezioni americane – ha dichiarato il Consigliere Delegato di AmCham Italy Simone Crolla -, elezioni che avranno un impatto significativo non solo sugli Stati Uniti, ma anche sulle dinamiche economiche e politiche globali. AmCham Italy, da sempre impegnata nel promuovere il dialogo e la collaborazione transatlantica, ritiene fondamentale offrire uno spazio di riflessione per esplorare le implicazioni di questo momento cruciale e discutere le prospettive future con i nostri partner, aziende associate e rappresentanti istituzionali. Ringrazio i relatori per il loro prezioso contributo e gli sponsor che hanno reso possibile l'organizzazione di una serata così speciale".
"La democrazia è il cuore pulsante del nostro essere americani, e nessun evento è altrettanto emblematico della nostra tradizione democratica come le elezioni presidenziali", ha dichiarato il Console Generale Douglass Benning.
"Il Consolato Generale degli Stati Uniti a Milano è orgoglioso di collaborare con AmCham Italy nel celebrare una serata importante per gli Stati Uniti insieme ad alcuni dei nostri amici più stretti nei settori dell'imprenditoria, del governo, dei media e del mondo accademico. Questo evento rappresenta anche l'opportunità di sottolineare i profondi legami che uniscono i nostri Paesi e ribadire che, a prescindere dal risultato, Italia e Stati Uniti continueranno a essere partner e amici fidati", ha aggiunto.
Tra i partecipanti, oltre al Consigliere Delegato di AmCham Italy Simone Crolla e il Presidente Stefano Lucchini, il Console Generale USA a Milano Douglass Benning, l'Ambasciatore USA Jack Markell in collegamento da Roma, il Presidente di Aspen Italy e della Commissione Affari Esteri e Comunitari della Camera dei Deputati Giulio Tremonti, il Presidente del Consiglio per le relazioni tra Italia e Stati Uniti Domenico Siniscalco, il Presidente di Regione Lombardia Attilio Fontana, il responsabile per le analisi geopolitiche di Intesa Sanpaolo Simone Urbani Grecchi e il CEO di Deloitte Italia Fabio Pompei.
Nel corso dell'evento, giornalisti delle più note testate nazionali e

internazionali intervisteranno esponenti di imprese, istituzioni e della comunità di AmCham presente alla serata. Grazie a collegamenti diretti con gli USA, verrà offerto un osservatorio di primaria importanza su quanto accadrà nel corso del confronto elettorale più atteso dell'anno.
Ad accompagnare la diretta, le aziende del settore "Food & Beverage": Bindi, Brooklyn Brewery, Campari Group, Latterie Inalpi, Mati Gourmet, McDonald's, Rovagnati, Ruffino,Saclà, allestiranno una U.S. Food Hall, preziosa occasione di incontro e di networking per tutti i partecipanti.

– Foto AmCham Italy –

(ITALPRESS).

30 OTTOBRE – QDS

AMCHAM ITALY, A MILANO IL 5 NOVEMBRE LA PRESIDENTIAL ELECTION NIGHT 2024

redazione | mercoledì 30 Ottobre 2024

MILANO (ITALPRESS) – Si terrà martedì 5 novembre a partire dalle ore 18.30, presso il Circolo del Commercio di Milano in Palazzo Bovara di Corso Venezia, l'evento organizzato da AmCham Italy in collaborazione con il Consolato Generale USA a Milano, dedicato alle prossime elezioni presidenziali americane. La più grande democrazia d'Occidente va al voto e la business community italoamericana seguirà passo dopo passo le operazioni elettorali che porteranno alla scelta del nuovo Presidente degli Stati Uniti d'America. AmCham Italy – affiliata alla US Chamber of Commerce di Washington D.C., la Confindustria statunitense, della quale fanno parte oltre tre milioni di imprese – da 109 anni sviluppa e favorisce le relazioni economiche e culturali tra gli Stati Uniti d'America e l'Italia, promuovendo e tutelando gli interessi dei propri Associati nell'ambito dell'attività di business tra i due Paesi.

La serata, organizzata grazie anche al sostegno di Citi, Deloitte, HPE, InRete e Covenant Partners, vedrà impegnate a partire dalle 18:30 personalità del mondo della politica, dell'economia e della finanza in una serie di confronti, moderati dal giornalista del Sole 24 Ore Cheo Condina, sulle relazioni tra Italia e Stati Uniti, sul possibile esito elettorale e sulle sue conseguenze.

"Il voto è il più alto esercizio del potere democratico – ha dichiarato il Presidente di AmCham Italy Stefano Lucchini – in cui cittadine e cittadini sono chiamati a scegliere a chi affidare la guida di un Paese. Un rito che sin dalle origini ha caratterizzato gli Stati Uniti d'America, sollevando l'interesse di Alexis de Tocqueville e di chi, all'epoca della nascita di questa nazione, viveva in un'Europa in gran parte governata da poteri assoluti senza Costituzione. A più di due secoli di distanza, oggi questo esercizio di Democrazia è in grado di determinare gli equilibri del mondo. E seguirlo, come propone AmchAm Italy con l'Election Night, è non solo un momento di analisi e riflessione, ma anche di gioiosa partecipazione a una festa della democrazia in cui noi crediamo fermamente e che merita di essere celebrata".

"Siamo orgogliosi di ospitare un evento di così grande rilevanza per approfondire il contesto delle prossime elezioni americane – ha dichiarato il Consigliere Delegato di AmCham Italy Simone Crolla -, elezioni che avranno un impatto significativo non solo sugli Stati Uniti, ma anche sulle dinamiche economiche e politiche globali. AmCham Italy, da sempre impegnata nel promuovere il dialogo e la collaborazione transatlantica, ritiene fondamentale offrire uno spazio di riflessione per esplorare le implicazioni di questo momento cruciale e discutere le prospettive future con i nostri partner, aziende associate e rappresentanti istituzionali. Ringrazio i relatori per il loro prezioso contributo e gli sponsor che hanno reso possibile l'organizzazione di una serata così speciale".

"La democrazia è il cuore pulsante del nostro essere americani, e nessun evento è altrettanto emblematico della nostra tradizione democratica come le elezioni presidenziali", ha dichiarato il Console Generale Douglass Benning.

"Il Consolato Generale degli Stati Uniti a Milano è orgoglioso di collaborare con AmCham Italy nel celebrare una serata importante per gli Stati Uniti insieme ad alcuni dei nostri amici più stretti nei settori dell'imprenditoria, del governo, dei media e del mondo accademico. Questo evento rappresenta anche l'opportunità di sottolineare i profondi legami che uniscono i nostri Paesi e ribadire che, a prescindere dal risultato, Italia e Stati Uniti continueranno a essere partner e amici fidati", ha aggiunto.

Tra i partecipanti, oltre al Consigliere Delegato di AmCham Italy Simone Crolla e il Presidente Stefano Lucchini, il Console Generale USA a Milano Douglass Benning, l'Ambasciatore USA Jack Markell in collegamento da

Roma, il Presidente di Aspen Italy e della Commissione Affari Esteri e Comunitari della Camera dei Deputati Giulio Tremonti, il Presidente del Consiglio per le relazioni tra Italia e Stati Uniti Domenico Siniscalco, il Presidente di Regione Lombardia Attilio Fontana, il responsabile per le analisi geopolitiche di Intesa Sanpaolo Simone Urbani Grecchi e il CEO di Deloitte Italia Fabio Pompei.
Nel corso dell'evento, giornalisti delle più note testate nazionali e internazionali intervisteranno esponenti di imprese, istituzioni e della comunità di AmCham presente alla serata. Grazie a collegamenti diretti con gli USA, verrà offerto un osservatorio di primaria importanza su quanto accadrà nel corso del confronto elettorale più atteso dell'anno.
Ad accompagnare la diretta, le aziende del settore "Food & Beverage": Bindi, Brooklyn Brewery, Campari Group, Latterie Inalpi, Mati Gourmet, McDonald's, Rovagnati, Ruffino,Saclà, allestiranno una U.S. Food Hall, preziosa occasione di incontro e di networking per tutti i partecipanti.

– Foto AmCham Italy –

(ITALPRESS).

30 OTTOBRE – QUINEWSABETONE

AmCham Italy, a Milano il 5 novembre la Presidential Election Night 2024

Condividi
Posta Condividi

MILANO (ITALPRESS) – Si terrà martedì 5 novembre a partire dalle ore 18.30, presso il Circolo del Commercio di Milano in Palazzo Bovara di Corso Venezia, l'evento organizzato da AmCham Italy in collaborazione con il Consolato Generale USA a Milano, dedicato alle prossime elezioni presidenziali americane. La più grande democrazia d'Occidente va al voto e la business community italoamericana seguirà passo dopo passo le operazioni elettorali che porteranno alla scelta del nuovo Presidente degli Stati Uniti d'America.AmCham Italy – affiliata alla US Chamber of Commerce di Washington D.C., la Confindustria statunitense, della quale fanno parte oltre tre milioni di imprese – da 109 anni sviluppa e favorisce le relazioni economiche e culturali tra gli Stati Uniti d'America e l'Italia, promuovendo e tutelando gli interessi dei propri Associati nell'ambito dell'attività di business tra i due Paesi.La serata, organizzata grazie anche al sostegno di Citi, Deloitte, HPE, InRete e Covenant Partners, vedrà impegnate a partire dalle 18:30 personalità del mondo della politica, dell'economia e della finanza in una serie di confronti, moderati dal giornalista del Sole 24 Ore Cheo Condina, sulle relazioni tra Italia e Stati Uniti, sul possibile esito elettorale e sulle sue conseguenze."Il voto è il più alto esercizio del potere democratico – ha dichiarato il Presidente di AmCham Italy Stefano Lucchini – in cui cittadine e cittadini sono chiamati a scegliere a chi affidare la guida di un Paese. Un rito che sin dalle origini ha caratterizzato gli Stati Uniti d'America, sollevando l'interesse di Alexis de Tocqueville e di chi, all'epoca della nascita di questa nazione, viveva in un'Europa in gran parte governata da poteri assoluti senza Costituzione. A più di due secoli di distanza, oggi questo esercizio di Democrazia è in grado di determinare gli equilibri del mondo. E seguirlo, come propone AmchAm Italy con l'Election Night, è non solo un momento di analisi e riflessione, ma anche di gioiosa partecipazione a una festa della democrazia in cui noi crediamo fermamente e che merita di essere celebrata"."Siamo orgogliosi di ospitare un evento di così grande rilevanza per approfondire il contesto delle prossime elezioni americane – ha dichiarato il Consigliere Delegato di AmCham Italy Simone Crolla -, elezioni che avranno un impatto significativo non solo sugli Stati Uniti, ma anche sulle dinamiche economiche e politiche globali. AmCham Italy, da sempre impegnata nel promuovere il dialogo e la collaborazione transatlantica, ritiene fondamentale offrire uno spazio di riflessione per esplorare le implicazioni di questo momento cruciale e discutere le prospettive future con i nostri partner, aziende associate e rappresentanti istituzionali. Ringrazio i relatori per il loro prezioso contributo e gli sponsor che hanno reso possibile l'organizzazione di una serata così speciale"."La democrazia è il cuore pulsante del nostro essere americani, e nessun evento è altrettanto emblematico della nostra tradizione democratica come le elezioni presidenziali", ha dichiarato il Console Generale Douglass Benning."Il Consolato Generale degli Stati Uniti a Milano è orgoglioso di collaborare con AmCham Italy nel celebrare una serata importante per gli Stati Uniti insieme ad alcuni dei nostri amici più stretti nei settori dell'imprenditoria, del governo, dei media e del mondo accademico. Questo evento rappresenta anche l'opportunità di sottolineare i profondi legami che uniscono i nostri Paesi e ribadire che, a prescindere dal risultato, Italia e Stati Uniti continueranno a essere partner e amici fidati", ha aggiunto.Tra i partecipanti, oltre al Consigliere Delegato di AmCham Italy Simone Crolla e il Presidente Stefano Lucchini, il Console Generale USA a Milano Douglass Benning, l'Ambasciatore USA Jack Markell in collegamento da Roma, il Presidente di Aspen Italy e della Commissione Affari Esteri e Comunitari della Camera dei Deputati Giulio Tremonti, il Presidente del Consiglio per le relazioni tra Italia e Stati Uniti Domenico Siniscalco, il Presidente di Regione Lombardia Attilio Fontana, il responsabile per le analisi geopolitiche di Intesa Sanpaolo Simone Urbani Grecchi e il CEO di Deloitte Italia Fabio Pompei.Nel corso dell'evento, giornalisti delle più note testate nazionali e internazionali intervisteranno esponenti di imprese, istituzioni e della comunità di AmCham presente alla serata. Grazie a collegamenti diretti con gli USA, verrà offerto un osservatorio di primaria importanza su quanto accadrà nel corso del confronto elettorale più atteso dell'anno.Ad accompagnare la diretta, le aziende del settore "Food & Beverage": Bindi, Brooklyn Brewery, Campari Group, Latterie Inalpi, Mati Gourmet, McDonald's, Rovagnati, Ruffino,Saclà, allestiranno una U.S. Food Hall, preziosa occasione di incontro e di networking per tutti i partecipanti. – Foto AmCham Italy – (ITALPRESS).

30 OTTOBRE – QUINEWSAMIATA

AmCham Italy, a Milano il 5 novembre la Presidential Election Night 2024

Condividi
Tweet Condividi

MILANO (ITALPRESS) – Si terrà martedì 5 novembre a partire dalle ore 18.30, presso il Circolo del Commercio di Milano in Palazzo Bovara di Corso Venezia, l'evento organizzato da AmCham Italy in collaborazione con il Consolato Generale USA a Milano, dedicato alle prossime elezioni presidenziali americane. La più grande democrazia d'Occidente va al voto e la business community italoamericana seguirà passo dopo passo le operazioni elettorali che porteranno alla scelta del nuovo Presidente degli Stati Uniti d'America.AmCham Italy – affiliata alla US Chamber of Commerce di Washington D.C., la Confindustria statunitense, della quale fanno parte oltre tre milioni di imprese – da 109 anni sviluppa e favorisce le relazioni economiche e culturali tra gli Stati Uniti d'America e l'Italia, promuovendo e tutelando gli interessi dei propri Associati nell'ambito dell'attività di business tra i due Paesi.La serata, organizzata grazie anche al sostegno di Citi, Deloitte, HPE, InRete e Covenant Partners, vedrà impegnate a partire dalle 18:30 personalità del mondo della politica, dell'economia e della finanza in una serie di confronti, moderati dal giornalista del Sole 24 Ore Cheo Condina, sulle relazioni tra Italia e Stati Uniti, sul possibile esito elettorale e sulle sue conseguenze."Il voto è il più alto esercizio del potere democratico – ha dichiarato il Presidente di AmCham Italy Stefano Lucchini – in cui cittadine e cittadini sono chiamati a scegliere a chi affidare la guida di un Paese. Un rito che sin dalle origini ha caratterizzato gli Stati Uniti d'America, sollevando l'interesse di Alexis de Tocqueville e di chi, all'epoca della nascita di questa nazione, viveva in un'Europa in gran parte governata da poteri assoluti senza Costituzione. A più di due secoli di distanza, oggi questo esercizio di Democrazia è in grado di determinare gli equilibri del mondo. E seguirlo, come propone AmchAm Italy con l'Election Night, è non solo un momento di analisi e riflessione, ma anche di gioiosa partecipazione a una festa della democrazia in cui noi crediamo fermamente e che merita di essere celebrata"."Siamo orgogliosi di ospitare un evento di così grande rilevanza per approfondire il contesto delle prossime elezioni americane – ha dichiarato il Consigliere Delegato di AmCham Italy Simone Crolla -, elezioni che avranno un impatto significativo non solo sugli Stati Uniti, ma anche sulle dinamiche economiche e politiche globali. AmCham Italy, da sempre impegnata nel promuovere il dialogo e la collaborazione transatlantica, ritiene fondamentale offrire uno spazio di riflessione per esplorare le implicazioni di questo momento cruciale e discutere le prospettive future con i nostri partner, aziende associate e rappresentanti istituzionali. Ringrazio i relatori per il loro prezioso contributo e gli sponsor che hanno reso possibile l'organizzazione di una serata così speciale"."La democrazia è il cuore pulsante del nostro essere americani, e nessun evento è altrettanto emblematico della nostra tradizione democratica come le elezioni presidenziali", ha dichiarato il Console Generale Douglass Benning."Il Consolato Generale degli Stati Uniti a Milano è orgoglioso di collaborare con AmCham Italy nel celebrare una serata importante per gli Stati Uniti insieme ad alcuni dei nostri amici più stretti nei settori dell'imprenditoria, del governo, dei media e del mondo accademico. Questo evento rappresenta anche l'opportunità di sottolineare i profondi legami che uniscono i nostri Paesi e ribadire che, a prescindere dal risultato, Italia e Stati Uniti continueranno a essere partner e amici fidati", ha aggiunto.Tra i partecipanti, oltre al Consigliere Delegato di AmCham Italy Simone Crolla e il Presidente Stefano Lucchini, il Console Generale USA a Milano Douglass Benning, l'Ambasciatore USA Jack Markell in collegamento da Roma, il Presidente di Aspen Italy e della Commissione Affari Esteri e Comunitari della Camera dei Deputati Giulio Tremonti, il Presidente del Consiglio per le relazioni tra Italia e Stati Uniti Domenico Siniscalco, il Presidente di Regione Lombardia Attilio Fontana, il responsabile per le analisi geopolitiche di Intesa Sanpaolo Simone Urbani Grecchi e il CEO di Deloitte Italia Fabio Pompei.Nel corso dell'evento, giornalisti delle più note testate nazionali e internazionali intervisteranno esponenti di imprese, istituzioni e della comunità di AmCham presente alla serata. Grazie a collegamenti diretti con gli USA, verrà offerto un osservatorio di primaria importanza su quanto accadrà nel corso del confronto elettorale più atteso dell'anno.Ad accompagnare la diretta, le aziende del settore "Food & Beverage": Bindi, Brooklyn Brewery, Campari Group, Latterie Inalpi, Mati Gourmet, McDonald's, Rovagnati, Ruffino,Saclà, allestiranno una U.S. Food Hall, preziosa occasione di incontro e di networking per tutti i partecipanti. – Foto AmCham Italy – (ITALPRESS).

30 OTTOBRE – QUINEWSAREZZO

AmCham Italy, a Milano il 5 novembre la Presidential Election Night 2024

Condividi
Posta Condividi

MILANO (ITALPRESS) – Si terrà martedì 5 novembre a partire dalle ore 18.30, presso il Circolo del Commercio di Milano in Palazzo Bovara di Corso Venezia, l'evento organizzato da AmCham Italy in collaborazione con il Consolato Generale USA a Milano, dedicato alle prossime elezioni presidenziali americane. La più grande democrazia d'Occidente va al voto e la business community italoamericana seguirà passo dopo passo le operazioni elettorali che porteranno alla scelta del nuovo Presidente degli Stati Uniti d'America.AmCham Italy – affiliata alla US Chamber of Commerce di Washington D.C., la Confindustria statunitense, della quale fanno parte oltre tre milioni di imprese – da 109 anni sviluppa e favorisce le relazioni economiche e culturali tra gli Stati Uniti d'America e l'Italia, promuovendo e tutelando gli interessi dei propri Associati nell'ambito dell'attività di business tra i due Paesi.La serata, organizzata grazie anche al sostegno di Citi, Deloitte, HPE, InRete e Covenant Partners, vedrà impegnate a partire dalle 18:30 personalità del mondo della politica, dell'economia e della finanza in una serie di confronti, moderati dal giornalista del Sole 24 Ore Cheo Condina, sulle relazioni tra Italia e Stati Uniti, sul possibile esito elettorale e sulle sue conseguenze."Il voto è il più alto esercizio del potere democratico – ha dichiarato il Presidente di AmCham Italy Stefano Lucchini – in cui cittadine e cittadini sono chiamati a scegliere a chi affidare la guida di un Paese. Un rito che sin dalle origini ha caratterizzato gli Stati Uniti d'America, sollevando l'interesse di Alexis de Tocqueville e di chi, all'epoca della nascita di questa nazione, viveva in un'Europa in gran parte governata da poteri assoluti senza Costituzione. A più di due secoli di distanza, oggi questo esercizio di Democrazia è in grado di determinare gli equilibri del mondo. E seguirlo, come propone AmchAm Italy con l'Election Night, è non solo un momento di analisi e riflessione, ma anche di gioiosa partecipazione a una festa della democrazia in cui noi crediamo fermamente e che merita di essere celebrata"."Siamo orgogliosi di ospitare un evento di così grande rilevanza per approfondire il contesto delle prossime elezioni americane – ha dichiarato il Consigliere Delegato di AmCham Italy Simone Crolla -, elezioni che avranno un impatto significativo non solo sugli Stati Uniti, ma anche sulle dinamiche economiche e politiche globali. AmCham Italy, da sempre impegnata nel promuovere il dialogo e la collaborazione transatlantica, ritiene fondamentale offrire uno spazio di riflessione per esplorare le implicazioni di questo momento cruciale e discutere le prospettive future con i nostri partner, aziende associate e rappresentanti istituzionali. Ringrazio i relatori per il loro prezioso contributo e gli sponsor che hanno reso possibile l'organizzazione di una serata così speciale"."La democrazia è il cuore pulsante del nostro essere americani, e nessun evento è altrettanto emblematico della nostra tradizione democratica come le elezioni presidenziali", ha dichiarato il Console Generale Douglass Benning."Il Consolato Generale degli Stati Uniti a Milano è orgoglioso di collaborare con AmCham Italy nel celebrare una serata importante per gli Stati Uniti insieme ad alcuni dei nostri amici più stretti nei settori dell'imprenditoria, del governo, dei media e del mondo accademico. Questo evento rappresenta anche l'opportunità di sottolineare i profondi legami che uniscono i nostri Paesi e ribadire che, a prescindere dal risultato, Italia e Stati Uniti continueranno a essere partner e amici fidati", ha aggiunto.Tra i partecipanti, oltre al Consigliere Delegato di AmCham Italy Simone Crolla e il Presidente Stefano Lucchini, il Console Generale USA a Milano Douglass Benning, l'Ambasciatore USA Jack Markell in collegamento da Roma, il Presidente di Aspen Italy e della Commissione Affari Esteri e Comunitari della Camera dei Deputati Giulio Tremonti, il Presidente del Consiglio per le relazioni tra Italia e Stati Uniti Domenico Siniscalco, il Presidente di Regione Lombardia Attilio Fontana, il responsabile per le analisi geopolitiche di Intesa Sanpaolo Simone Urbani Grecchi e il CEO di Deloitte Italia Fabio Pompei.Nel corso dell'evento, giornalisti delle più note testate nazionali e internazionali intervisteranno esponenti di imprese, istituzioni e della comunità di AmCham presente alla serata. Grazie a collegamenti diretti con gli USA, verrà offerto un osservatorio di primaria importanza su quanto accadrà nel corso del confronto elettorale più atteso dell'anno.Ad accompagnare la diretta, le aziende del settore "Food & Beverage": Bindi, Brooklyn Brewery, Campari Group, Latterie inalpi, Mati Gourmet, McDonald's, Rovagnati, Ruffino,Saclà, allestiranno una U.S. Food Hall, preziosa occasione di incontro e di networking per tutti i partecipanti. – Foto AmCham Italy – (ITALPRESS).

30 OTTOBRE – QUINEWSCASENTINO

AmCham Italy, a Milano il 5 novembre la Presidential Election Night 2024

Condividi
Posta Condividi

MILANO (ITALPRESS) – Si terrà martedì 5 novembre a partire dalle ore 18.30, presso il Circolo del Commercio di Milano in Palazzo Bovara di Corso Venezia, l'evento organizzato da AmCham Italy in collaborazione con il Consolato Generale USA a Milano, dedicato alle prossime elezioni presidenziali americane. La più grande democrazia d'Occidente va al voto e la business community italoamericana seguirà passo dopo passo le operazioni elettorali che porteranno alla scelta del nuovo Presidente degli Stati Uniti d'America.AmCham Italy – affiliata alla US Chamber of Commerce di Washington D.C., la Confindustria statunitense, della quale fanno parte oltre tre milioni di imprese – da 109 anni sviluppa e favorisce le relazioni economiche e culturali tra gli Stati Uniti d'America e l'Italia, promuovendo e tutelando gli interessi dei propri Associati nell'ambito dell'attività di business tra i due Paesi.La serata, organizzata grazie anche al sostegno di Citi, Deloitte, HPE, InRete e Covenant Partners, vedrà impegnate a partire dalle 18:30 personalità del mondo della politica, dell'economia e della finanza in una serie di confronti, moderati dal giornalista del Sole 24 Ore Cheo Condina, sulle relazioni tra Italia e Stati Uniti, sul possibile esito elettorale e sulle sue conseguenze."Il voto è il più alto esercizio del potere democratico – ha dichiarato il Presidente di AmCham Italy Stefano Lucchini – in cui cittadine e cittadini sono chiamati a scegliere a chi affidare la guida di un Paese. Un rito che sin dalle origini ha caratterizzato gli Stati Uniti d'America, sollevando l'interesse di Alexis de Tocqueville e di chi, all'epoca della nascita di questa nazione, viveva in un'Europa in gran parte governata da poteri assoluti senza Costituzione. A più di due secoli di distanza, oggi questo esercizio di Democrazia è in grado di determinare gli equilibri del mondo. E seguirlo, come propone AmchAm Italy con l'Election Night, è non solo un momento di analisi e riflessione, ma anche di gioiosa partecipazione a una festa della democrazia in cui noi crediamo fermamente e che merita di essere celebrata"."Siamo orgogliosi di ospitare un evento di così grande rilevanza per approfondire il contesto delle prossime elezioni americane – ha dichiarato il Consigliere Delegato di AmCham Italy Simone Crolla -, elezioni che avranno un impatto significativo non solo sugli Stati Uniti, ma anche sulle dinamiche economiche e politiche globali. AmCham Italy, da sempre impegnata nel promuovere il dialogo e la collaborazione transatlantica, ritiene fondamentale offrire uno spazio di riflessione per esplorare le implicazioni di questo momento cruciale e discutere le prospettive future con i nostri partner, aziende associate e rappresentanti istituzionali. Ringrazio i relatori per il loro prezioso contributo e gli sponsor che hanno reso possibile l'organizzazione di una serata così speciale"."La democrazia è il cuore pulsante del nostro essere americani, e nessun evento è altrettanto emblematico della nostra tradizione democratica come le elezioni presidenziali", ha dichiarato il Console Generale Douglass Benning."Il Consolato Generale degli Stati Uniti a Milano è orgoglioso di collaborare con AmCham Italy nel celebrare una serata importante per gli Stati Uniti insieme ad alcuni dei nostri amici più stretti nei settori dell'imprenditoria, del governo, dei media e del mondo accademico. Questo evento rappresenta anche l'opportunità di sottolineare i profondi legami che uniscono i nostri Paesi e ribadire che, a prescindere dal risultato, Italia e Stati Uniti continueranno a essere partner e amici fidati", ha aggiunto.Tra i partecipanti, oltre al Consigliere Delegato di AmCham Italy Simone Crolla e il Presidente Stefano Lucchini, il Console Generale USA a Milano Douglass Benning, l'Ambasciatore USA Jack Markell in collegamento da Roma, il Presidente di Aspen Italy e della Commissione Affari Esteri e Comunitari della Camera dei Deputati Giulio Tremonti, il Presidente del Consiglio per le relazioni tra Italia e Stati Uniti Domenico Siniscalco, il Presidente di Regione Lombardia Attilio Fontana, il responsabile per le analisi geopolitiche di Intesa Sanpaolo Simone Urbani Grecchi e il CEO di Deloitte Italia Fabio Pompei.Nel corso dell'evento, giornalisti delle più note testate nazionali e internazionali intervisteranno esponenti di imprese, istituzioni e della comunità di AmCham presente alla serata. Grazie a collegamenti diretti con gli USA, verrà offerto un osservatorio di primaria importanza su quanto accadrà nel corso del confronto elettorale più atteso dell'anno.Ad accompagnare la diretta, le aziende del settore "Food & Beverage": Bindi, Brooklyn Brewery, Campari Group, Latterie Inalpi, Mati Gourmet, McDonald's, Rovagnati, Ruffino,Saclà, allestiranno una U.S. Food Hall, preziosa occasione di incontro e di networking per tutti i partecipanti. – Foto AmCham Italy – (ITALPRESS).

30 OTTOBRE – QUINEWSCECINA

AmCham Italy, a Milano il 5 novembre la Presidential Election Night 2024

Condividi
Posta Condividi

MILANO (ITALPRESS) – Si terrà martedì 5 novembre a partire dalle ore 18.30, presso il Circolo del Commercio di Milano in Palazzo Bovara di Corso Venezia, l'evento organizzato da AmCham Italy in collaborazione con il Consolato Generale USA a Milano, dedicato alle prossime elezioni presidenziali americane. La più grande democrazia d'Occidente va al voto e la business community italoamericana seguirà passo dopo passo le operazioni elettorali che porteranno alla scelta del nuovo Presidente degli Stati Uniti d'America.AmCham Italy – affiliata alla US Chamber of Commerce di Washington D.C., la Confindustria statunitense, della quale fanno parte oltre tre milioni di imprese – da 109 anni sviluppa e favorisce le relazioni economiche e culturali tra gli Stati Uniti d'America e l'Italia, promuovendo e tutelando gli interessi dei propri Associati nell'ambito dell'attività di business tra i due Paesi.La serata, organizzata grazie anche al sostegno di Citi, Deloitte, HPE, InRete e Covenant Partners, vedrà impegnate a partire dalle 18:30 personalità del mondo della politica, dell'economia e della finanza in una serie di confronti, moderati dal giornalista del Sole 24 Ore Cheo Condina, sulle relazioni tra Italia e Stati Uniti, sul possibile esito elettorale e sulle sue conseguenze."Il voto è il più alto esercizio del potere democratico – ha dichiarato il Presidente di AmCham Italy Stefano Lucchini – in cui cittadine e cittadini sono chiamati a scegliere a chi affidare la guida di un Paese. Un rito che sin dalle origini ha caratterizzato gli Stati Uniti d'America, sollevando l'interesse di Alexis de Tocqueville e di chi, all'epoca della nascita di questa nazione, viveva in un'Europa in gran parte governata da poteri assoluti senza Costituzione. A più di due secoli di distanza, oggi questo esercizio di Democrazia è in grado di determinare gli equilibri del mondo. E seguirlo, come propone AmchAm Italy con l'Election Night, è non solo un momento di analisi e riflessione, ma anche di gioiosa partecipazione a una festa della democrazia in cui noi crediamo fermamente e che merita di essere celebrata"."Siamo orgogliosi di ospitare un evento di così grande rilevanza per approfondire il contesto delle prossime elezioni americane – ha dichiarato il Consigliere Delegato di AmCham Italy Simone Crolla -, elezioni che avranno un impatto significativo non solo sugli Stati Uniti, ma anche sulle dinamiche economiche e politiche globali. AmCham Italy, da sempre impegnata nel promuovere il dialogo e la collaborazione transatlantica, ritiene fondamentale offrire uno spazio di riflessione per esplorare le implicazioni di questo momento cruciale e discutere le prospettive future con i nostri partner, aziende associate e rappresentanti istituzionali. Ringrazio i relatori per il loro prezioso contributo e gli sponsor che hanno reso possibile l'organizzazione di una serata così speciale"."La democrazia è il cuore pulsante del nostro essere americani, e nessun evento è altrettanto emblematico della nostra tradizione democratica come le elezioni presidenziali", ha dichiarato il Console Generale Douglass Benning."Il Consolato Generale degli Stati Uniti a Milano è orgoglioso di collaborare con AmCham Italy nel celebrare una serata importante per gli Stati Uniti insieme ad alcuni dei nostri amici più stretti nei settori dell'imprenditoria, del governo, dei media e del mondo accademico. Questo evento rappresenta anche l'opportunità di sottolineare i profondi legami che uniscono i nostri Paesi e ribadire che, a prescindere dal risultato, Italia e Stati Uniti continueranno a essere partner e amici fidati", ha aggiunto.Tra i partecipanti, oltre al Consigliere Delegato di AmCham Italy Simone Crolla e il Presidente Stefano Lucchini, il Console Generale USA a Milano Douglass Benning, l'Ambasciatore USA Jack Markell in collegamento da Roma, il Presidente di Aspen Italy e della Commissione Affari Esteri e Comunitari della Camera dei Deputati Giulio Tremonti, il Presidente del Consiglio per le relazioni tra Italia e Stati Uniti Domenico Siniscalco, il Presidente di Regione Lombardia Attilio Fontana, il responsabile per le analisi geopolitiche di Intesa Sanpaolo Simone Urbani Grecchi e il CEO di Deloitte Italia Fabio Pompei.Nel corso dell'evento, giornalisti delle più note testate nazionali e internazionali intervisteranno esponenti di imprese, istituzioni e della comunità di AmCham presente alla serata. Grazie a collegamenti diretti con gli USA, verrà offerto un osservatorio di primaria importanza su quanto accadrà nel corso del confronto elettorale più atteso dell'anno.Ad accompagnare la diretta, le aziende del settore "Food & Beverage": Bindi, Brooklyn Brewery, Campari Group, Latterie Inalpi, Mati Gourmet, McDonald's, Rovagnati, Ruffino,Saclà, allestiranno una U.S. Food Hall, preziosa occasione di incontro e di networking per tutti i partecipanti. – Foto AmCham Italy – (ITALPRESS).

30 OTTOBRE – QUINEWSELBA

AmCham Italy, a Milano il 5 novembre la Presidential Election Night 2024

Condividi
Tweet Condividi

MILANO (ITALPRESS) – Si terrà martedì 5 novembre a partire dalle ore 18.30, presso il Circolo del Commercio di Milano in Palazzo Bovara di Corso Venezia, l'evento organizzato da AmCham Italy in collaborazione con il Consolato Generale USA a Milano, dedicato alle prossime elezioni presidenziali americane. La più grande democrazia d'Occidente va al voto e la business community italoamericana seguirà passo dopo passo le operazioni elettorali che porteranno alla scelta del nuovo Presidente degli Stati Uniti d'America.AmCham Italy – affiliata alla US Chamber of Commerce di Washington D.C., la Confindustria statunitense, della quale fanno parte oltre tre milioni di imprese – da 109 anni sviluppa e favorisce le relazioni economiche e culturali tra gli Stati Uniti d'America e l'Italia, promuovendo e tutelando gli interessi dei propri Associati nell'ambito dell'attività di business tra i due Paesi.La serata, organizzata grazie anche al sostegno di Citi, Deloitte, HPE, InRete e Covenant Partners, vedrà impegnate a partire dalle 18:30 personalità del mondo della politica, dell'economia e della finanza in una serie di confronti, moderati dal giornalista del Sole 24 Ore Cheo Condina, sulle relazioni tra Italia e Stati Uniti, sul possibile esito elettorale e sulle sue conseguenze."Il voto è il più alto esercizio del potere democratico – ha dichiarato il Presidente di AmCham Italy Stefano Lucchini – in cui cittadine e cittadini sono chiamati a scegliere a chi affidare la guida di un Paese. Un rito che sin dalle origini ha caratterizzato gli Stati Uniti d'America, sollevando l'interesse di Alexis de Tocqueville e di chi, all'epoca della nascita di questa nazione, viveva in un'Europa in gran parte governata da poteri assoluti senza Costituzione. A più di due secoli di distanza, oggi questo esercizio di Democrazia è in grado di determinare gli equilibri del mondo. E seguirlo, come propone AmchAm Italy con l'Election Night, è non solo un momento di analisi e riflessione, ma anche di gioiosa partecipazione a una festa della democrazia in cui noi crediamo fermamente e che merita di essere celebrata"."Siamo orgogliosi di ospitare un evento di così grande rilevanza per approfondire il contesto delle prossime elezioni americane – ha dichiarato il Consigliere Delegato di AmCham Italy Simone Crolla -, elezioni che avranno un impatto significativo non solo sugli Stati Uniti, ma anche sulle dinamiche economiche e politiche globali. AmCham Italy, da sempre impegnata nel promuovere il dialogo e la collaborazione transatlantica, ritiene fondamentale offrire uno spazio di riflessione per esplorare le implicazioni di questo momento cruciale e discutere le prospettive future con i nostri partner, aziende associate e rappresentanti istituzionali. Ringrazio i relatori per il loro prezioso contributo e gli sponsor che hanno reso possibile l'organizzazione di una serata così speciale"."La democrazia è il cuore pulsante del nostro essere americani, e nessun evento è altrettanto emblematico della nostra tradizione democratica come le elezioni presidenziali", ha dichiarato il Console Generale Douglass Benning."Il Consolato Generale degli Stati Uniti a Milano è orgoglioso di collaborare con AmCham Italy nel celebrare una serata importante per gli Stati Uniti insieme ad alcuni dei nostri amici più stretti nei settori dell'imprenditoria, del governo, dei media e del mondo accademico. Questo evento rappresenta anche l'opportunità di sottolineare i profondi legami che uniscono i nostri Paesi e ribadire che, a prescindere dal risultato, Italia e Stati Uniti continueranno a essere partner e amici fidati", ha aggiunto.Tra i partecipanti, oltre al Consigliere Delegato di AmCham Italy Simone Crolla e il Presidente Stefano Lucchini, il Console Generale USA a Milano Douglass Benning, l'Ambasciatore USA Jack Markell in collegamento da Roma, il Presidente di Aspen Italy e della Commissione Affari Esteri e Comunitari della Camera dei Deputati Giulio Tremonti, il Presidente del Consiglio per le relazioni tra Italia e Stati Uniti Domenico Siniscalco, il Presidente di Regione Lombardia Attilio Fontana, il responsabile per le analisi geopolitiche di Intesa Sanpaolo Simone Urbani Grecchi e il CEO di Deloitte Italia Fabio Pompei.Nel corso dell'evento, giornalisti delle più note testate nazionali e internazionali intervisteranno esponenti di imprese, istituzioni e della comunità di AmCham presente alla serata. Grazie a collegamenti diretti con gli USA, verrà offerto un osservatorio di primaria importanza su quanto accadrà nel corso del confronto elettorale più atteso dell'anno.Ad accompagnare la diretta, le aziende del settore "Food & Beverage": Bindi, Brooklyn Brewery, Campari Group, Latterie Inalpi, Mati Gourmet, McDonald's, Rovagnati, Ruffino,Saclà, allestiranno una U.S. Food Hall, preziosa occasione di incontro e di networking per tutti i partecipanti. – Foto AmCham Italy – (ITALPRESS).

30 OTTOBRE – QUINEWSEMPOLESE

AmCham Italy, a Milano il 5 novembre la Presidential Election Night 2024

Condividi
Tweet Condividi

MILANO (ITALPRESS) – Si terrà martedì 5 novembre a partire dalle ore 18.30, presso il Circolo del Commercio di Milano in Palazzo Bovara di Corso Venezia, l'evento organizzato da AmCham Italy in collaborazione con il Consolato Generale USA a Milano, dedicato alle prossime elezioni presidenziali americane. La più grande democrazia d'Occidente va al voto e la business community italoamericana seguirà passo dopo passo le operazioni elettorali che porteranno alla scelta del nuovo Presidente degli Stati Uniti d'America.AmCham Italy – affiliata alla US Chamber of Commerce di Washington D.C., la Confindustria statunitense, della quale fanno parte oltre tre milioni di imprese – da 109 anni sviluppa e favorisce le relazioni economiche e culturali tra gli Stati Uniti d'America e l'Italia, promuovendo e tutelando gli interessi dei propri Associati nell'ambito dell'attività di business tra i due Paesi.La serata, organizzata grazie anche al sostegno di Citi, Deloitte, HPE, InRete e Covenant Partners, vedrà impegnate a partire dalle 18:30 personalità del mondo della politica, dell'economia e della finanza in una serie di confronti, moderati dal giornalista del Sole 24 Ore Cheo Condina, sulle relazioni tra Italia e Stati Uniti, sul possibile esito elettorale e sulle sue conseguenze."Il voto è il più alto esercizio del potere democratico – ha dichiarato il Presidente di AmCham Italy Stefano Lucchini – in cui cittadine e cittadini sono chiamati a scegliere a chi affidare la guida di un Paese. Un rito che sin dalle origini ha caratterizzato gli Stati Uniti d'America, sollevando l'interesse di Alexis de Tocqueville e di chi, all'epoca della nascita di questa nazione, viveva in un'Europa in gran parte governata da poteri assoluti senza Costituzione. A più di due secoli di distanza, oggi questo esercizio di Democrazia è in grado di determinare gli equilibri del mondo. E seguirlo, come propone AmchAm Italy con l'Election Night, è non solo un momento di analisi e riflessione, ma anche di gioiosa partecipazione a una festa della democrazia in cui noi crediamo fermamente e che merita di essere celebrata"."Siamo orgogliosi di ospitare un evento di così grande rilevanza per approfondire il contesto delle prossime elezioni americane – ha dichiarato il Consigliere Delegato di AmCham Italy Simone Crolla -, elezioni che avranno un impatto significativo non solo sugli Stati Uniti, ma anche sulle dinamiche economiche e politiche globali. AmCham Italy, da sempre impegnata nel promuovere il dialogo e la collaborazione transatlantica, ritiene fondamentale offrire uno spazio di riflessione per esplorare le implicazioni di questo momento cruciale e discutere le prospettive future con i nostri partner, aziende associate e rappresentanti istituzionali. Ringrazio i relatori per il loro prezioso contributo e gli sponsor che hanno reso possibile l'organizzazione di una serata così speciale"."La democrazia è il cuore pulsante del nostro essere americani, e nessun evento è altrettanto emblematico della nostra tradizione democratica come le elezioni presidenziali", ha dichiarato il Console Generale Douglass Benning."Il Consolato Generale degli Stati Uniti a Milano è orgoglioso di collaborare con AmCham Italy nel celebrare una serata importante per gli Stati Uniti insieme ad alcuni dei nostri amici più stretti nei settori dell'imprenditoria, del governo, dei media e del mondo accademico. Questo evento rappresenta anche l'opportunità di sottolineare i profondi legami che uniscono i nostri Paesi e ribadire che, a prescindere dal risultato, Italia e Stati Uniti continueranno a essere partner e amici fidati", ha aggiunto.Tra i partecipanti, oltre al Consigliere Delegato di AmCham Italy Simone Crolla e il Presidente Stefano Lucchini, il Console Generale USA a Milano Douglass Benning, l'Ambasciatore USA Jack Markell in collegamento da Roma, il Presidente di Aspen Italy e della Commissione Affari Esteri e Comunitari della Camera dei Deputati Giulio Tremonti, il Presidente del Consiglio per le relazioni tra Italia e Stati Uniti Domenico Siniscalco, il Presidente di Regione Lombardia Attilio Fontana, il responsabile per le analisi geopolitiche di Intesa Sanpaolo Simone Urbani Grecchi e il CEO di Deloitte Italia Fabio Pompei.Nel corso dell'evento, giornalisti delle più note testate nazionali e internazionali intervisteranno esponenti di imprese, istituzioni e della comunità di AmCham presente alla serata. Grazie a collegamenti diretti con gli USA, verrà offerto un osservatorio di primaria importanza su quanto accadrà nel corso del confronto elettorale più atteso dell'anno.Ad accompagnare la diretta, le aziende del settore "Food & Beverage": Bindi, Brooklyn Brewery, Campari Group, Latterie Inalpi, Mati Gourmet, McDonald's, Rovagnati, Ruffino,Saclà, allestiranno una U.S. Food Hall, preziosa occasione di incontro e di networking per tutti i partecipanti. – Foto AmCham Italy – (ITALPRESS).

30 OTTOBRE – QUINEWSFIRENZE

AmCham Italy, a Milano il 5 novembre la Presidential Election Night 2024

Condividi
Posta Condividi

MILANO (ITALPRESS) – Si terrà martedì 5 novembre a partire dalle ore 18.30, presso il Circolo del Commercio di Milano in Palazzo Bovara di Corso Venezia, l'evento organizzato da AmCham Italy in collaborazione con il Consolato Generale USA a Milano, dedicato alle prossime elezioni presidenziali americane. La più grande democrazia d'Occidente va al voto e la business community italoamericana seguirà passo dopo passo le operazioni elettorali che porteranno alla scelta del nuovo Presidente degli Stati Uniti d'America.AmCham Italy – affiliata alla US Chamber of Commerce di Washington D.C., la Confindustria statunitense, della quale fanno parte oltre tre milioni di imprese – da 109 anni sviluppa e favorisce le relazioni economiche e culturali tra gli Stati Uniti d'America e l'Italia, promuovendo e tutelando gli interessi dei propri Associati nell'ambito dell'attività di business tra i due Paesi.La serata, organizzata grazie anche al sostegno di Citi, Deloitte, HPE, InRete e Covenant Partners, vedrà impegnate a partire dalle 18:30 personalità del mondo della politica, dell'economia e della finanza in una serie di confronti, moderati dal giornalista del Sole 24 Ore Cheo Condina, sulle relazioni tra Italia e Stati Uniti, sul possibile esito elettorale e sulle sue conseguenze."Il voto è il più alto esercizio del potere democratico – ha dichiarato il Presidente di AmCham Italy Stefano Lucchini – in cui cittadine e cittadini sono chiamati a scegliere a chi affidare la guida di un Paese. Un rito che sin dalle origini ha caratterizzato gli Stati Uniti d'America, sollevando l'interesse di Alexis de Tocqueville e di chi, all'epoca della nascita di questa nazione, viveva in un'Europa in gran parte governata da poteri assoluti senza Costituzione. A più di due secoli di distanza, oggi questo esercizio di Democrazia è in grado di determinare gli equilibri del mondo. E seguirlo, come propone AmchAm Italy con l'Election Night, è non solo un momento di analisi e riflessione, ma anche di gioiosa partecipazione a una festa della democrazia in cui noi crediamo fermamente e che merita di essere celebrata"."Siamo orgogliosi di ospitare un evento di così grande rilevanza per approfondire il contesto delle prossime elezioni americane – ha dichiarato il Consigliere Delegato di AmCham Italy Simone Crolla -, elezioni che avranno un impatto significativo non solo sugli Stati Uniti, ma anche sulle dinamiche economiche e politiche globali. AmCham Italy, da sempre impegnata nel promuovere il dialogo e la collaborazione transatlantica, ritiene fondamentale offrire uno spazio di riflessione per esplorare le implicazioni di questo momento cruciale e discutere le prospettive future con i nostri partner, aziende associate e rappresentanti istituzionali. Ringrazio i relatori per il loro prezioso contributo e gli sponsor che hanno reso possibile l'organizzazione di una serata così speciale"."La democrazia è il cuore pulsante del nostro essere americani, e nessun evento è altrettanto emblematico della nostra tradizione democratica come le elezioni presidenziali", ha dichiarato il Console Generale Douglass Benning."Il Consolato Generale degli Stati Uniti a Milano è orgoglioso di collaborare con AmCham Italy nel celebrare una serata importante per gli Stati Uniti insieme ad alcuni dei nostri amici più stretti nei settori dell'imprenditoria, del governo, dei media e del mondo accademico. Questo evento rappresenta anche l'opportunità di sottolineare i profondi legami che uniscono i nostri Paesi e ribadire che, a prescindere dal risultato, Italia e Stati Uniti continueranno a essere partner e amici fidati", ha aggiunto.Tra i partecipanti, oltre al Consigliere Delegato di AmCham Italy Simone Crolla e il Presidente Stefano Lucchini, il Console Generale USA a Milano Douglass Benning, l'Ambasciatore USA Jack Markell in collegamento da Roma, il Presidente di Aspen Italy e della Commissione Affari Esteri e Comunitari della Camera dei Deputati Giulio Tremonti, il Presidente del Consiglio per le relazioni tra Italia e Stati Uniti Domenico Siniscalco, il Presidente di Regione Lombardia Attilio Fontana, il responsabile per le analisi geopolitiche di Intesa Sanpaolo Simone Urbani Grecchi e il CEO di Deloitte Italia Fabio Pompei.Nel corso dell'evento, giornalisti delle più note testate nazionali e internazionali intervisteranno esponenti di imprese, istituzioni e della comunità di AmCham presente alla serata. Grazie a collegamenti diretti con gli USA, verrà offerto un osservatorio di primaria importanza su quanto accadrà nel corso del confronto elettorale più atteso dell'anno.Ad accompagnare la diretta, le aziende del settore "Food & Beverage": Bindi, Brooklyn Brewery, Campari Group, Latterie Inalpi, Mati Gourmet, McDonald's, Rovagnati, Ruffino,Saclà, allestiranno una U.S. Food Hall, preziosa occasione di incontro e di networking per tutti i partecipanti. – Foto AmCham Italy – (ITALPRESS).

30 OTTOBRE – QUINEWSGROSSETO

AmCham Italy, a Milano il 5 novembre la Presidential Election Night 2024

Condividi
Posta Condividi

MILANO (ITALPRESS) – Si terrà martedì 5 novembre a partire dalle ore 18.30, presso il Circolo del Commercio di Milano in Palazzo Bovara di Corso Venezia, l'evento organizzato da AmCham Italy in collaborazione con il Consolato Generale USA a Milano, dedicato alle prossime elezioni presidenziali americane. La più grande democrazia d'Occidente va al voto e la business community italoamericana seguirà passo dopo passo le operazioni elettorali che porteranno alla scelta del nuovo Presidente degli Stati Uniti d'America.AmCham Italy – affiliata alla US Chamber of Commerce di Washington D.C., la Confindustria statunitense, della quale fanno parte oltre tre milioni di imprese – da 109 anni sviluppa e favorisce le relazioni economiche e culturali tra gli Stati Uniti d'America e l'Italia, promuovendo e tutelando gli interessi dei propri Associati nell'ambito dell'attività di business tra i due Paesi.La serata, organizzata grazie anche al sostegno di Citi, Deloitte, HPE, InRete e Covenant Partners, vedrà impegnate a partire dalle 18:30 personalità del mondo della politica, dell'economia e della finanza in una serie di confronti, moderati dal giornalista del Sole 24 Ore Cheo Condina, sulle relazioni tra Italia e Stati Uniti, sul possibile esito elettorale e sulle sue conseguenze."Il voto è il più alto esercizio del potere democratico – ha dichiarato il Presidente di AmCham Italy Stefano Lucchini – in cui cittadine e cittadini sono chiamati a scegliere a chi affidare la guida di un Paese. Un rito che sin dalle origini ha caratterizzato gli Stati Uniti d'America, sollevando l'interesse di Alexis de Tocqueville e di chi, all'epoca della nascita di questa nazione, viveva in un'Europa in gran parte governata da poteri assoluti senza Costituzione. A più di due secoli di distanza, oggi questo esercizio di Democrazia è in grado di determinare gli equilibri del mondo. E seguirlo, come propone AmchAm Italy con l'Election Night, è non solo un momento di analisi e riflessione, ma anche di gioiosa partecipazione a una festa della democrazia in cui noi crediamo fermamente e che merita di essere celebrata"."Siamo orgogliosi di ospitare un evento di così grande rilevanza per approfondire il contesto delle prossime elezioni americane – ha dichiarato il Consigliere Delegato di AmCham Italy Simone Crolla -, elezioni che avranno un impatto significativo non solo sugli Stati Uniti, ma anche sulle dinamiche economiche e politiche globali. AmCham Italy, da sempre impegnata nel promuovere il dialogo e la collaborazione transatlantica, ritiene fondamentale offrire uno spazio di riflessione per esplorare le implicazioni di questo momento cruciale e discutere le prospettive future con i nostri partner, aziende associate e rappresentanti istituzionali. Ringrazio i relatori per il loro prezioso contributo e gli sponsor che hanno reso possibile l'organizzazione di una serata così speciale"."La democrazia è il cuore pulsante del nostro essere americani, e nessun evento è altrettanto emblematico della nostra tradizione democratica come le elezioni presidenziali", ha dichiarato il Console Generale Douglass Benning."Il Consolato Generale degli Stati Uniti a Milano è orgoglioso di collaborare con AmCham Italy nel celebrare una serata importante per gli Stati Uniti insieme ad alcuni dei nostri amici più stretti nei settori dell'imprenditoria, del governo, dei media e del mondo accademico. Questo evento rappresenta anche l'opportunità di sottolineare i profondi legami che uniscono i nostri Paesi e ribadire che, a prescindere dal risultato, Italia e Stati Uniti continueranno a essere partner e amici fidati", ha aggiunto.Tra i partecipanti, oltre al Consigliere Delegato di AmCham Italy Simone Crolla e il Presidente Stefano Lucchini, il Console Generale USA a Milano Douglass Benning, l'Ambasciatore USA Jack Markell in collegamento da Roma, il Presidente di Aspen Italy e della Commissione Affari Esteri e Comunitari della Camera dei Deputati Giulio Tremonti, il Presidente del Consiglio per le relazioni tra Italia e Stati Uniti Domenico Siniscalco, il Presidente di Regione Lombardia Attilio Fontana, il responsabile per le analisi geopolitiche di Intesa Sanpaolo Simone Urbani Grecchi e il CEO di Deloitte Italia Fabio Pompei.Nel corso dell'evento, giornalisti delle più note testate nazionali e internazionali intervisteranno esponenti di imprese, istituzioni e della comunità di AmCham presente alla serata. Grazie a collegamenti diretti con gli USA, verrà offerto un osservatorio di primaria importanza su quanto accadrà nel corso del confronto elettorale più atteso dell'anno.Ad accompagnare la diretta, le aziende del settore "Food & Beverage": Bindi, Brooklyn Brewery, Campari Group, Latterie Inalpi, Mati Gourmet, McDonald's, Rovagnati, Ruffino,Saclà, allestiranno una U.S. Food Hall, preziosa occasione di incontro e di networking per tutti i partecipanti. – Foto AmCham Italy – (ITALPRESS).

30 OTTOBRE – QUINEWSLUCCA

AmCham Italy, a Milano il 5 novembre la Presidential Election Night 2024

Condividi
Tweet Condividi

MILANO (ITALPRESS) – Si terrà martedì 5 novembre a partire dalle ore 18.30, presso il Circolo del Commercio di Milano in Palazzo Bovara di Corso Venezia, l'evento organizzato da AmCham Italy in collaborazione con il Consolato Generale USA a Milano, dedicato alle prossime elezioni presidenziali americane. La più grande democrazia d'Occidente va al voto e la business community italoamericana seguirà passo dopo passo le operazioni elettorali che porteranno alla scelta del nuovo Presidente degli Stati Uniti d'America.AmCham Italy – affiliata alla US Chamber of Commerce di Washington D.C., la Confindustria statunitense, della quale fanno parte oltre tre milioni di imprese – da 109 anni sviluppa e favorisce le relazioni economiche e culturali tra gli Stati Uniti d'America e l'Italia, promuovendo e tutelando gli interessi dei propri Associati nell'ambito dell'attività di business tra i due Paesi.La serata, organizzata grazie anche al sostegno di Citi, Deloitte, HPE, InRete e Covenant Partners, vedrà impegnate a partire dalle 18:30 personalità del mondo della politica, dell'economia e della finanza in una serie di confronti, moderati dal giornalista del Sole 24 Ore Cheo Condina, sulle relazioni tra Italia e Stati Uniti, sul possibile esito elettorale e sulle sue conseguenze."Il voto è il più alto esercizio del potere democratico – ha dichiarato il Presidente di AmCham Italy Stefano Lucchini – in cui cittadine e cittadini sono chiamati a scegliere a chi affidare la guida di un Paese. Un rito che sin dalle origini ha caratterizzato gli Stati Uniti d'America, sollevando l'interesse di Alexis de Tocqueville e di chi, all'epoca della nascita di questa nazione, viveva in un'Europa in gran parte governata da poteri assoluti senza Costituzione. A più di due secoli di distanza, oggi questo esercizio di Democrazia è in grado di determinare gli equilibri del mondo. E seguirlo, come propone AmchAm Italy con l'Election Night, è non solo un momento di analisi e riflessione, ma anche di gioiosa partecipazione a una festa della democrazia in cui noi crediamo fermamente e che merita di essere celebrata"."Siamo orgogliosi di ospitare un evento di così grande rilevanza per approfondire il contesto delle prossime elezioni americane – ha dichiarato il Consigliere Delegato di AmCham Italy Simone Crolla -, elezioni che avranno un impatto significativo non solo sugli Stati Uniti, ma anche sulle dinamiche economiche e politiche globali. AmCham Italy, da sempre impegnata nel promuovere il dialogo e la collaborazione transatlantica, ritiene fondamentale offrire uno spazio di riflessione per esplorare le implicazioni di questo momento cruciale e discutere le prospettive future con i nostri partner, aziende associate e rappresentanti istituzionali. Ringrazio i relatori per il loro prezioso contributo e gli sponsor che hanno reso possibile l'organizzazione di una serata così speciale"."La democrazia è il cuore pulsante del nostro essere americani, e nessun evento è altrettanto emblematico della nostra tradizione democratica come le elezioni presidenziali", ha dichiarato il Console Generale Douglass Benning."Il Consolato Generale degli Stati Uniti a Milano è orgoglioso di collaborare con AmCham Italy nel celebrare una serata importante per gli Stati Uniti insieme ad alcuni dei nostri amici più stretti nei settori dell'imprenditoria, del governo, dei media e del mondo accademico. Questo evento rappresenta anche l'opportunità di sottolineare i profondi legami che uniscono i nostri Paesi e ribadire che, a prescindere dal risultato, Italia e Stati Uniti continueranno a essere partner e amici fidati", ha aggiunto.Tra i partecipanti, oltre al Consigliere Delegato di AmCham Italy Simone Crolla e il Presidente Stefano Lucchini, il Console Generale USA a Milano Douglass Benning, l'Ambasciatore USA Jack Markell in collegamento da Roma, il Presidente di Aspen Italy e della Commissione Affari Esteri e Comunitari della Camera dei Deputati Giulio Tremonti, il Presidente del Consiglio per le relazioni tra Italia e Stati Uniti Domenico Siniscalco, il Presidente di Regione Lombardia Attilio Fontana, il responsabile per le analisi geopolitiche di Intesa Sanpaolo Simone Urbani Grecchi e il CEO di Deloitte Italia Fabio Pompei.Nel corso dell'evento, giornalisti delle più note testate nazionali e internazionali intervisteranno esponenti di imprese, istituzioni e della comunità di AmCham presente alla serata. Grazie a collegamenti diretti con gli USA, verrà offerto un osservatorio di primaria importanza su quanto accadrà nel corso del confronto elettorale più atteso dell'anno.Ad accompagnare la diretta, le aziende del settore "Food & Beverage": Bindi, Brooklyn Brewery, Campari Group, Latterie Inalpi, Mati Gourmet, McDonald's, Rovagnati, Ruffino,Saclà, allestiranno una U.S. Food Hall, preziosa occasione di incontro e di networking per tutti i partecipanti. – Foto AmCham Italy – (ITALPRESS).

30 OTTOBRE – QUINEWSLUNIGIANA

AmCham Italy, a Milano il 5 novembre la Presidential Election Night 2024

Condividi
Tweet Condividi

MILANO (ITALPRESS) – Si terrà martedì 5 novembre a partire dalle ore 18.30, presso il Circolo del Commercio di Milano in Palazzo Bovara di Corso Venezia, l'evento organizzato da AmCham Italy in collaborazione con il Consolato Generale USA a Milano, dedicato alle prossime elezioni presidenziali americane. La più grande democrazia d'Occidente va al voto e la business community italoamericana seguirà passo dopo passo le operazioni elettorali che porteranno alla scelta del nuovo Presidente degli Stati Uniti d'America.AmCham Italy – affiliata alla US Chamber of Commerce di Washington D.C., la Confindustria statunitense, della quale fanno parte oltre tre milioni di imprese – da 109 anni sviluppa e favorisce le relazioni economiche e culturali tra gli Stati Uniti d'America e l'Italia, promuovendo e tutelando gli interessi dei propri Associati nell'ambito dell'attività di business tra i due Paesi.La serata, organizzata grazie anche al sostegno di Citi, Deloitte, HPE, InRete e Covenant Partners, vedrà impegnate a partire dalle 18:30 personalità del mondo della politica, dell'economia e della finanza in una serie di confronti, moderati dal giornalista del Sole 24 Ore Cheo Condina, sulle relazioni tra Italia e Stati Uniti, sul possibile esito elettorale e sulle sue conseguenze."Il voto è il più alto esercizio del potere democratico – ha dichiarato il Presidente di AmCham Italy Stefano Lucchini – in cui cittadine e cittadini sono chiamati a scegliere a chi affidare la guida di un Paese. Un rito che sin dalle origini ha caratterizzato gli Stati Uniti d'America, sollevando l'interesse di Alexis de Tocqueville e di chi, all'epoca della nascita di questa nazione, viveva in un'Europa in gran parte governata da poteri assoluti senza Costituzione. A più di due secoli di distanza, oggi questo esercizio di Democrazia è in grado di determinare gli equilibri del mondo. E seguirlo, come propone AmchAm Italy con l'Election Night, è non solo un momento di analisi e riflessione, ma anche di gioiosa partecipazione a una festa della democrazia in cui noi crediamo fermamente e che merita di essere celebrata"."Siamo orgogliosi di ospitare un evento di così grande rilevanza per approfondire il contesto delle prossime elezioni americane – ha dichiarato il Consigliere Delegato di AmCham Italy Simone Crolla -, elezioni che avranno un impatto significativo non solo sugli Stati Uniti, ma anche sulle dinamiche economiche e politiche globali. AmCham Italy, da sempre impegnata nel promuovere il dialogo e la collaborazione transatlantica, ritiene fondamentale offrire uno spazio di riflessione per esplorare le implicazioni di questo momento cruciale e discutere le prospettive future con i nostri partner, aziende associate e rappresentanti istituzionali. Ringrazio i relatori per il loro prezioso contributo e gli sponsor che hanno reso possibile l'organizzazione di una serata così speciale"."La democrazia è il cuore pulsante del nostro essere americani, e nessun evento è altrettanto emblematico della nostra tradizione democratica come le elezioni presidenziali", ha dichiarato il Console Generale Douglass Benning."Il Consolato Generale degli Stati Uniti a Milano è orgoglioso di collaborare con AmCham Italy nel celebrare una serata importante per gli Stati Uniti insieme ad alcuni dei nostri amici più stretti nei settori dell'imprenditoria, del governo, dei media e del mondo accademico. Questo evento rappresenta anche l'opportunità di sottolineare i profondi legami che uniscono i nostri Paesi e ribadire che, a prescindere dal risultato, Italia e Stati Uniti continueranno a essere partner e amici fidati", ha aggiunto.Tra i partecipanti, oltre al Consigliere Delegato di AmCham Italy Simone Crolla e il Presidente Stefano Lucchini, il Console Generale USA a Milano Douglass Benning, l'Ambasciatore USA Jack Markell in collegamento da Roma, il Presidente di Aspen Italy e della Commissione Affari Esteri e Comunitari della Camera dei Deputati Giulio Tremonti, il Presidente del Consiglio per le relazioni tra Italia e Stati Uniti Domenico Siniscalco, il Presidente di Regione Lombardia Attilio Fontana, il responsabile per le analisi geopolitiche di Intesa Sanpaolo Simone Urbani Grecchi e il CEO di Deloitte Italia Fabio Pompei.Nel corso dell'evento, giornalisti delle più note testate nazionali e internazionali intervisteranno esponenti di imprese, istituzioni e della comunità di AmCham presente alla serata. Grazie a collegamenti diretti con gli USA, verrà offerto un osservatorio di primaria importanza su quanto accadrà nel corso del confronto elettorale più atteso dell'anno.Ad accompagnare la diretta, le aziende del settore "Food & Beverage": Bindi, Brooklyn Brewery, Campari Group, Latterie Inalpi, Mati Gourmet, McDonald's, Rovagnati, Ruffino,Saclà, allestiranno una U.S. Food Hall, preziosa occasione di incontro e di networking per tutti i partecipanti. – Foto AmCham Italy – (ITALPRESS).

30 OTTOBRE – QUINEWSMAREMMA

AmCham Italy, a Milano il 5 novembre la Presidential Election Night 2024

Condividi
Tweet Condividi

MILANO (ITALPRESS) – Si terrà martedì 5 novembre a partire dalle ore 18.30, presso il Circolo del Commercio di Milano in Palazzo Bovara di Corso Venezia, l'evento organizzato da AmCham Italy in collaborazione con il Consolato Generale USA a Milano, dedicato alle prossime elezioni presidenziali americane. La più grande democrazia d'Occidente va al voto e la business community italoamericana seguirà passo dopo passo le operazioni elettorali che porteranno alla scelta del nuovo Presidente degli Stati Uniti d'America.AmCham Italy – affiliata alla US Chamber of Commerce di Washington D.C., la Confindustria statunitense, della quale fanno parte oltre tre milioni di imprese – da 109 anni sviluppa e favorisce le relazioni economiche e culturali tra gli Stati Uniti d'America e l'Italia, promuovendo e tutelando gli interessi dei propri Associati nell'ambito dell'attività di business tra i due Paesi.La serata, organizzata grazie anche al sostegno di Citi, Deloitte, HPE, InRete e Covenant Partners, vedrà impegnate a partire dalle 18:30 personalità del mondo della politica, dell'economia e della finanza in una serie di confronti, moderati dal giornalista del Sole 24 Ore Cheo Condina, sulle relazioni tra Italia e Stati Uniti, sul possibile esito elettorale e sulle sue conseguenze."Il voto è il più alto esercizio del potere democratico – ha dichiarato il Presidente di AmCham Italy Stefano Lucchini – in cui cittadine e cittadini sono chiamati a scegliere a chi affidare la guida di un Paese. Un rito che sin dalle origini ha caratterizzato gli Stati Uniti d'America, sollevando l'interesse di Alexis de Tocqueville e di chi, all'epoca della nascita di questa nazione, viveva in un'Europa in gran parte governata da poteri assoluti senza Costituzione. A più di due secoli di distanza, oggi questo esercizio di Democrazia è in grado di determinare gli equilibri del mondo. E seguirlo, come propone AmchAm Italy con l'Election Night, è non solo un momento di analisi e riflessione, ma anche di gioiosa partecipazione a una festa della democrazia in cui noi crediamo fermamente e che merita di essere celebrata"."Siamo orgogliosi di ospitare un evento di così grande rilevanza per approfondire il contesto delle prossime elezioni americane – ha dichiarato il Consigliere Delegato di AmCham Italy Simone Crolla -, elezioni che avranno un impatto significativo non solo sugli Stati Uniti, ma anche sulle dinamiche economiche e politiche globali. AmCham Italy, da sempre impegnata nel promuovere il dialogo e la collaborazione transatlantica, ritiene fondamentale offrire uno spazio di riflessione per esplorare le implicazioni di questo momento cruciale e discutere le prospettive future con i nostri partner, aziende associate e rappresentanti istituzionali. Ringrazio i relatori per il loro prezioso contributo e gli sponsor che hanno reso possibile l'organizzazione di una serata così speciale"."La democrazia è il cuore pulsante del nostro essere americani, e nessun evento è altrettanto emblematico della nostra tradizione democratica come le elezioni presidenziali", ha dichiarato il Console Generale Douglass Benning."Il Consolato Generale degli Stati Uniti a Milano è orgoglioso di collaborare con AmCham Italy nel celebrare una serata importante per gli Stati Uniti insieme ad alcuni dei nostri amici più stretti nei settori dell'imprenditoria, del governo, dei media e del mondo accademico. Questo evento rappresenta anche l'opportunità di sottolineare i profondi legami che uniscono i nostri Paesi e ribadire che, a prescindere dal risultato, Italia e Stati Uniti continueranno a essere partner e amici fidati", ha aggiunto.Tra i partecipanti, oltre al Consigliere Delegato di AmCham Italy Simone Crolla e il Presidente Stefano Lucchini, il Console Generale USA a Milano Douglass Benning, l'Ambasciatore USA Jack Markell in collegamento da Roma, il Presidente di Aspen Italy e della Commissione Affari Esteri e Comunitari della Camera dei Deputati Giulio Tremonti, il Presidente del Consiglio per le relazioni tra Italia e Stati Uniti Domenico Siniscalco, il Presidente di Regione Lombardia Attilio Fontana, il responsabile per le analisi geopolitiche di Intesa Sanpaolo Simone Urbani Grecchi e il CEO di Deloitte Italia Fabio Pompei.Nel corso dell'evento, giornalisti delle più note testate nazionali e internazionali intervisteranno esponenti di imprese, istituzioni e della comunità di AmCham presente alla serata. Grazie a collegamenti diretti con gli USA, verrà offerto un osservatorio di primaria importanza su quanto accadrà nel corso del confronto elettorale più atteso dell'anno.Ad accompagnare la diretta, le aziende del settore "Food & Beverage": Bindi, Brooklyn Brewery, Campari Group, Latterie Inalpi, Mati Gourmet, McDonald's, Rovagnati, Ruffino,Saclà, allestiranno una U.S. Food Hall, preziosa occasione di incontro e di networking per tutti i partecipanti. – Foto AmCham Italy – (ITALPRESS).

30 OTTOBRE – QUINEWSMASSACARRARA

AmCham Italy, a Milano il 5 novembre la Presidential Election Night 2024

Condividi
X Posta Condividi

MILANO (ITALPRESS) – Si terrà martedì 5 novembre a partire dalle ore 18.30, presso il Circolo del Commercio di Milano in Palazzo Bovara di Corso Venezia, l'evento organizzato da AmCham Italy in collaborazione con il Consolato Generale USA a Milano, dedicato alle prossime elezioni presidenziali americane. La più grande democrazia d'Occidente va al voto e la business community italoamericana seguirà passo dopo passo le operazioni elettorali che porteranno alla scelta del nuovo Presidente degli Stati Uniti d'America.AmCham Italy – affiliata alla US Chamber of Commerce di Washington D.C., la Confindustria statunitense, della quale fanno parte oltre tre milioni di imprese – da 109 anni sviluppa e favorisce le relazioni economiche e culturali tra gli Stati Uniti d'America e l'Italia, promuovendo e tutelando gli interessi dei propri Associati nell'ambito dell'attività di business tra i due Paesi.La serata, organizzata grazie anche al sostegno di Citi, Deloitte, HPE, InRete e Covenant Partners, vedrà impegnate a partire dalle 18:30 personalità del mondo della politica, dell'economia e della finanza in una serie di confronti, moderati dal giornalista del Sole 24 Ore Cheo Condina, sulle relazioni tra Italia e Stati Uniti, sul possibile esito elettorale e sulle sue conseguenze."Il voto è il più alto esercizio del potere democratico – ha dichiarato il Presidente di AmCham Italy Stefano Lucchini – in cui cittadine e cittadini sono chiamati a scegliere a chi affidare la guida di un Paese. Un rito che sin dalle origini ha caratterizzato gli Stati Uniti d'America, sollevando l'interesse di Alexis de Tocqueville e di chi, all'epoca della nascita di questa nazione, viveva in un'Europa in gran parte governata da poteri assoluti senza Costituzione. A più di due secoli di distanza, oggi questo esercizio di Democrazia è in grado di determinare gli equilibri del mondo. E seguirlo, come propone AmchAm Italy con l'Election Night, è non solo un momento di analisi e riflessione, ma anche di gioiosa partecipazione a una festa della democrazia in cui noi crediamo fermamente e che merita di essere celebrata"."Siamo orgogliosi di ospitare un evento di così grande rilevanza per approfondire il contesto delle prossime elezioni americane – ha dichiarato il Consigliere Delegato di AmCham Italy Simone Crolla -, elezioni che avranno un impatto significativo non solo sugli Stati Uniti, ma anche sulle dinamiche economiche e politiche globali. AmCham Italy, da sempre impegnata nel promuovere il dialogo e la collaborazione transatlantica, ritiene fondamentale offrire uno spazio di riflessione per esplorare le implicazioni di questo momento cruciale e discutere le prospettive future con i nostri partner, aziende associate e rappresentanti istituzionali. Ringrazio i relatori per il loro prezioso contributo e gli sponsor che hanno reso possibile l'organizzazione di una serata così speciale"."La democrazia è il cuore pulsante del nostro essere americani, e nessun evento è altrettanto emblematico della nostra tradizione democratica come le elezioni presidenziali", ha dichiarato il Console Generale Douglass Benning."Il Consolato Generale degli Stati Uniti a Milano è orgoglioso di collaborare con AmCham Italy nel celebrare una serata importante per gli Stati Uniti insieme ad alcuni dei nostri amici più stretti nei settori dell'imprenditoria, del governo, dei media e del mondo accademico. Questo evento rappresenta anche l'opportunità di sottolineare i profondi legami che uniscono i nostri Paesi e ribadire che, a prescindere dal risultato, Italia e Stati Uniti continueranno a essere partner e amici fidati", ha aggiunto.Tra i partecipanti, oltre al Consigliere Delegato di AmCham Italy Simone Crolla e il Presidente Stefano Lucchini, il Console Generale USA a Milano Douglass Benning, l'Ambasciatore USA Jack Markell in collegamento da Roma, il Presidente di Aspen Italy e della Commissione Affari Esteri e Comunitari della Camera dei Deputati Giulio Tremonti, il Presidente del Consiglio per le relazioni tra Italia e Stati Uniti Domenico Siniscalco, il Presidente di Regione Lombardia Attilio Fontana, il responsabile per le analisi geopolitiche di Intesa Sanpaolo Simone Urbani Grecchi e il CEO di Deloitte Italia Fabio Pompei.Nel corso dell'evento, giornalisti delle più note testate nazionali e internazionali intervisteranno esponenti di imprese, istituzioni e della comunità di AmCham presente alla serata. Grazie a collegamenti diretti con gli USA, verrà offerto un osservatorio di primaria importanza su quanto accadrà nel corso del confronto elettorale più atteso dell'anno.Ad accompagnare la diretta, le aziende del settore "Food & Beverage": Bindi, Brooklyn Brewery, Campari Group, Latterie Inalpi, Mati Gourmet, McDonald's, Rovagnati, Ruffino,Saclà, allestiranno una U.S. Food Hall, preziosa occasione di incontro e di networking per tutti i partecipanti. – Foto AmCham Italy – (ITALPRESS).

30 OTTOBRE – QUINEWSMUGELLO

AmCham Italy, a Milano il 5 novembre la Presidential Election Night 2024

Condividi
Posta Condividi

MILANO (ITALPRESS) – Si terrà martedì 5 novembre a partire dalle ore 18.30, presso il Circolo del Commercio di Milano in Palazzo Bovara di Corso Venezia, l'evento organizzato da AmCham Italy in collaborazione con il Consolato Generale USA a Milano, dedicato alle prossime elezioni presidenziali americane. La più grande democrazia d'Occidente va al voto e la business community italoamericana seguirà passo dopo passo le operazioni elettorali che porteranno alla scelta del nuovo Presidente degli Stati Uniti d'America.AmCham Italy – affiliata alla US Chamber of Commerce di Washington D.C., la Confindustria statunitense, della quale fanno parte oltre tre milioni di imprese – da 109 anni sviluppa e favorisce le relazioni economiche e culturali tra gli Stati Uniti d'America e l'Italia, promuovendo e tutelando gli interessi dei propri Associati nell'ambito dell'attività di business tra i due Paesi.La serata, organizzata grazie anche al sostegno di Citi, Deloitte, HPE, InRete e Covenant Partners, vedrà impegnate a partire dalle 18:30 personalità del mondo della politica, dell'economia e della finanza in una serie di confronti, moderati dal giornalista del Sole 24 Ore Cheo Condina, sulle relazioni tra Italia e Stati Uniti, sul possibile esito elettorale e sulle sue conseguenze."Il voto è il più alto esercizio del potere democratico – ha dichiarato il Presidente di AmCham Italy Stefano Lucchini – in cui cittadine e cittadini sono chiamati a scegliere a chi affidare la guida di un Paese. Un rito che sin dalle origini ha caratterizzato gli Stati Uniti d'America, sollevando l'interesse di Alexis de Tocqueville e di chi, all'epoca della nascita di questa nazione, viveva in un'Europa in gran parte governata da poteri assoluti senza Costituzione. A più di due secoli di distanza, oggi questo esercizio di Democrazia è in grado di determinare gli equilibri del mondo. E seguirlo, come propone AmchAm Italy con l'Election Night, è non solo un momento di analisi e riflessione, ma anche di gioiosa partecipazione a una festa della democrazia in cui noi crediamo fermamente e che merita di essere celebrata"."Siamo orgogliosi di ospitare un evento di così grande rilevanza per approfondire il contesto delle prossime elezioni americane – ha dichiarato il Consigliere Delegato di AmCham Italy Simone Crolla -, elezioni che avranno un impatto significativo non solo sugli Stati Uniti, ma anche sulle dinamiche economiche e politiche globali. AmCham Italy, da sempre impegnata nel promuovere il dialogo e la collaborazione transatlantica, ritiene fondamentale offrire uno spazio di riflessione per esplorare le implicazioni di questo momento cruciale e discutere le prospettive future con i nostri partner, aziende associate e rappresentanti istituzionali. Ringrazio i relatori per il loro prezioso contributo e gli sponsor che hanno reso possibile l'organizzazione di una serata così speciale"."La democrazia è il cuore pulsante del nostro essere americani, e nessun evento è altrettanto emblematico della nostra tradizione democratica come le elezioni presidenziali", ha dichiarato il Console Generale Douglass Benning."Il Consolato Generale degli Stati Uniti a Milano è orgoglioso di collaborare con AmCham Italy nel celebrare una serata importante per gli Stati Uniti insieme ad alcuni dei nostri amici più stretti nei settori dell'imprenditoria, del governo, dei media e del mondo accademico. Questo evento rappresenta anche l'opportunità di sottolineare i profondi legami che uniscono i nostri Paesi e ribadire che, a prescindere dal risultato, Italia e Stati Uniti continueranno a essere partner e amici fidati", ha aggiunto.Tra i partecipanti, oltre al Consigliere Delegato di AmCham Italy Simone Crolla e il Presidente Stefano Lucchini, il Console Generale USA a Milano Douglass Benning, l'Ambasciatore USA Jack Markell in collegamento da Roma, il Presidente di Aspen Italy e della Commissione Affari Esteri e Comunitari della Camera dei Deputati Giulio Tremonti, il Presidente del Consiglio per le relazioni tra Italia e Stati Uniti Domenico Siniscalco, il Presidente di Regione Lombardia Attilio Fontana, il responsabile per le analisi geopolitiche di Intesa Sanpaolo Simone Urbani Grecchi e il CEO di Deloitte Italia Fabio Pompei.Nel corso dell'evento, giornalisti delle più note testate nazionali e internazionali intervisteranno esponenti di imprese, istituzioni e della comunità di AmCham presente alla serata. Grazie a collegamenti diretti con gli USA, verrà offerto un osservatorio di primaria importanza su quanto accadrà nel corso del confronto elettorale più atteso dell'anno.Ad accompagnare la diretta, le aziende del settore "Food & Beverage": Bindi, Brooklyn Brewery, Campari Group, Latterie Inalpi, Mati Gourmet, McDonald's, Rovagnati, Ruffino,Saclà, allestiranno una U.S. Food Hall, preziosa occasione di incontro e di networking per tutti i partecipanti. – Foto AmCham Italy – (ITALPRESS).

30 OTTOBRE – QUINEWSPISA

AmCham Italy, a Milano il 5 novembre la Presidential Election Night 2024

Condividi
Posta Condividi

MILANO (ITALPRESS) – Si terrà martedì 5 novembre a partire dalle ore 18.30, presso il Circolo del Commercio di Milano in Palazzo Bovara di Corso Venezia, l'evento organizzato da AmCham Italy in collaborazione con il Consolato Generale USA a Milano, dedicato alle prossime elezioni presidenziali americane. La più grande democrazia d'Occidente va al voto e la business community italoamericana seguirà passo dopo passo le operazioni elettorali che porteranno alla scelta del nuovo Presidente degli Stati Uniti d'America.AmCham Italy – affiliata alla US Chamber of Commerce di Washington D.C., la Confindustria statunitense, della quale fanno parte oltre tre milioni di imprese – da 109 anni sviluppa e favorisce le relazioni economiche e culturali tra gli Stati Uniti d'America e l'Italia, promuovendo e tutelando gli interessi dei propri Associati nell'ambito dell'attività di business tra i due Paesi.La serata, organizzata grazie anche al sostegno di Citi, Deloitte, HPE, InRete e Covenant Partners, vedrà impegnate a partire dalle 18:30 personalità del mondo della politica, dell'economia e della finanza in una serie di confronti, moderati dal giornalista del Sole 24 Ore Cheo Condina, sulle relazioni tra Italia e Stati Uniti, sul possibile esito elettorale e sulle sue conseguenze."Il voto è il più alto esercizio del potere democratico – ha dichiarato il Presidente di AmCham Italy Stefano Lucchini – in cui cittadine e cittadini sono chiamati a scegliere a chi affidare la guida di un Paese. Un rito che sin dalle origini ha caratterizzato gli Stati Uniti d'America, sollevando l'interesse di Alexis de Tocqueville e di chi, all'epoca della nascita di questa nazione, viveva in un'Europa in gran parte governata da poteri assoluti senza Costituzione. A più di due secoli di distanza, oggi questo esercizio di Democrazia è in grado di determinare gli equilibri del mondo. E seguirlo, come propone AmchAm Italy con l'Election Night, è non solo un momento di analisi e riflessione, ma anche di gioiosa partecipazione a una festa della democrazia in cui noi crediamo fermamente e che merita di essere celebrata"."Siamo orgogliosi di ospitare un evento di così grande rilevanza per approfondire il contesto delle prossime elezioni americane – ha dichiarato il Consigliere Delegato di AmCham Italy Simone Crolla -, elezioni che avranno un impatto significativo non solo sugli Stati Uniti, ma anche sulle dinamiche economiche e politiche globali. AmCham Italy, da sempre impegnata nel promuovere il dialogo e la collaborazione transatlantica, ritiene fondamentale offrire uno spazio di riflessione per esplorare le implicazioni di questo momento cruciale e discutere le prospettive future con i nostri partner, aziende associate e rappresentanti istituzionali. Ringrazio i relatori per il loro prezioso contributo e gli sponsor che hanno reso possibile l'organizzazione di una serata così speciale"."La democrazia è il cuore pulsante del nostro essere americani, e nessun evento è altrettanto emblematico della nostra tradizione democratica come le elezioni presidenziali", ha dichiarato il Console Generale Douglass Benning."Il Consolato Generale degli Stati Uniti a Milano è orgoglioso di collaborare con AmCham Italy nel celebrare una serata importante per gli Stati Uniti insieme ad alcuni dei nostri amici più stretti nei settori dell'imprenditoria, del governo, dei media e del mondo accademico. Questo evento rappresenta anche l'opportunità di sottolineare i profondi legami che uniscono i nostri Paesi e ribadire che, a prescindere dal risultato, Italia e Stati Uniti continueranno a essere partner e amici fidati", ha aggiunto.Tra i partecipanti, oltre al Consigliere Delegato di AmCham Italy Simone Crolla e il Presidente Stefano Lucchini, il Console Generale USA a Milano Douglass Benning, l'Ambasciatore USA Jack Markell in collegamento da Roma, il Presidente di Aspen Italy e della Commissione Affari Esteri e Comunitari della Camera dei Deputati Giulio Tremonti, il Presidente del Consiglio per le relazioni tra Italia e Stati Uniti Domenico Siniscalco, il Presidente di Regione Lombardia Attilio Fontana, il responsabile per le analisi geopolitiche di Intesa Sanpaolo Simone Urbani Grecchi e il CEO di Deloitte Italia Fabio Pompei.Nel corso dell'evento, giornalisti delle più note testate nazionali e internazionali intervisteranno esponenti di imprese, istituzioni e della comunità di AmCham presente alla serata. Grazie a collegamenti diretti con gli USA, verrà offerto un osservatorio di primaria importanza su quanto accadrà nel corso del confronto elettorale più atteso dell'anno.Ad accompagnare la diretta, le aziende del settore "Food & Beverage": Bindi, Brooklyn Brewery, Campari Group, Latterie Inalpi, Mati Gourmet, McDonald's, Rovagnati, Ruffino,Saclà, allestiranno una U.S. Food Hall, preziosa occasione di incontro e di networking per tutti i partecipanti. – Foto AmCham Italy – (ITALPRESS).

30 OTTOBRE – QUINEWSPISTOIA

AmCham Italy, a Milano il 5 novembre la Presidential Election Night 2024

Condividi
Posta Condividi

MILANO (ITALPRESS) – Si terrà martedì 5 novembre a partire dalle ore 18.30, presso il Circolo del Commercio di Milano in Palazzo Bovara di Corso Venezia, l'evento organizzato da AmCham Italy in collaborazione con il Consolato Generale USA a Milano, dedicato alle prossime elezioni presidenziali americane. La più grande democrazia d'Occidente va al voto e la business community italoamericana seguirà passo dopo passo le operazioni elettorali che porteranno alla scelta del nuovo Presidente degli Stati Uniti d'America.AmCham Italy – affiliata alla US Chamber of Commerce di Washington D.C., la Confindustria statunitense, della quale fanno parte oltre tre milioni di imprese – da 109 anni sviluppa e favorisce le relazioni economiche e culturali tra gli Stati Uniti d'America e l'Italia, promuovendo e tutelando gli interessi dei propri Associati nell'ambito dell'attività di business tra i due Paesi.La serata, organizzata grazie anche al sostegno di Citi, Deloitte, HPE, InRete e Covenant Partners, vedrà impegnate a partire dalle 18:30 personalità del mondo della politica, dell'economia e della finanza in una serie di confronti, moderati dal giornalista del Sole 24 Ore Cheo Condina, sulle relazioni tra Italia e Stati Uniti, sul possibile esito elettorale e sulle sue conseguenze."Il voto è il più alto esercizio del potere democratico – ha dichiarato il Presidente di AmCham Italy Stefano Lucchini – in cui cittadine e cittadini sono chiamati a scegliere a chi affidare la guida di un Paese. Un rito che sin dalle origini ha caratterizzato gli Stati Uniti d'America, sollevando l'interesse di Alexis de Tocqueville e di chi, all'epoca della nascita di questa nazione, viveva in un'Europa in gran parte governata da poteri assoluti senza Costituzione. A più di due secoli di distanza, oggi questo esercizio di Democrazia è in grado di determinare gli equilibri del mondo. E seguirlo, come propone AmchAm Italy con l'Election Night, è non solo un momento di analisi e riflessione, ma anche di gioiosa partecipazione a una festa della democrazia in cui noi crediamo fermamente e che merita di essere celebrata"."Siamo orgogliosi di ospitare un evento di così grande rilevanza per approfondire il contesto delle prossime elezioni americane – ha dichiarato il Consigliere Delegato di AmCham Italy Simone Crolla -, elezioni che avranno un impatto significativo non solo sugli Stati Uniti, ma anche sulle dinamiche economiche e politiche globali. AmCham Italy, da sempre impegnata nel promuovere il dialogo e la collaborazione transatlantica, ritiene fondamentale offrire uno spazio di riflessione per esplorare le implicazioni di questo momento cruciale e discutere le prospettive future con i nostri partner, aziende associate e rappresentanti istituzionali. Ringrazio i relatori per il loro prezioso contributo e gli sponsor che hanno reso possibile l'organizzazione di una serata così speciale"."La democrazia è il cuore pulsante del nostro essere americani, e nessun evento è altrettanto emblematico della nostra tradizione democratica come le elezioni presidenziali", ha dichiarato il Console Generale Douglass Benning."Il Consolato Generale degli Stati Uniti a Milano è orgoglioso di collaborare con AmCham Italy nel celebrare una serata importante per gli Stati Uniti insieme ad alcuni dei nostri amici più stretti nei settori dell'imprenditoria, del governo, dei media e del mondo accademico. Questo evento rappresenta anche l'opportunità di sottolineare i profondi legami che uniscono i nostri Paesi e ribadire che, a prescindere dal risultato, Italia e Stati Uniti continueranno a essere partner e amici fidati", ha aggiunto.Tra i partecipanti, oltre al Consigliere Delegato di AmCham Italy Simone Crolla e il Presidente Stefano Lucchini, il Console Generale USA a Milano Douglass Benning, l'Ambasciatore USA Jack Markell in collegamento da Roma, il Presidente di Aspen Italy e della Commissione Affari Esteri e Comunitari della Camera dei Deputati Giulio Tremonti, il Presidente del Consiglio per le relazioni tra Italia e Stati Uniti Domenico Siniscalco, il Presidente di Regione Lombardia Attilio Fontana, il responsabile per le analisi geopolitiche di Intesa Sanpaolo Simone Urbani Grecchi e il CEO di Deloitte Italia Fabio Pompei.Nel corso dell'evento, giornalisti delle più note testate nazionali e internazionali intervisteranno esponenti di imprese, istituzioni e della comunità di AmCham presente alla serata. Grazie a collegamenti diretti con gli USA, verrà offerto un osservatorio di primaria importanza su quanto accadrà nel corso del confronto elettorale più atteso dell'anno.Ad accompagnare la diretta, le aziende del settore "Food & Beverage": Bindi, Brooklyn Brewery, Campari Group, Latterie Inalpi, Mati Gourmet, McDonald's, Rovagnati, Ruffino,Saclà, allestiranno una U.S. Food Hall, preziosa occasione di incontro e di networking per tutti i partecipanti. – Foto AmCham Italy – (ITALPRESS).

30 OTTOBRE – QUINEWSSIENA

AmCham Italy, a Milano il 5 novembre la Presidential Election Night 2024

Condividi
Tweet Condividi

MILANO (ITALPRESS) – Si terrà martedì 5 novembre a partire dalle ore 18.30, presso il Circolo del Commercio di Milano in Palazzo Bovara di Corso Venezia, l'evento organizzato da AmCham Italy in collaborazione con il Consolato Generale USA a Milano, dedicato alle prossime elezioni presidenziali americane. La più grande democrazia d'Occidente va al voto e la business community italoamericana seguirà passo dopo passo le operazioni elettorali che porteranno alla scelta del nuovo Presidente degli Stati Uniti d'America.AmCham Italy – affiliata alla US Chamber of Commerce di Washington D.C., la Confindustria statunitense, della quale fanno parte oltre tre milioni di imprese – da 109 anni sviluppa e favorisce le relazioni economiche e culturali tra gli Stati Uniti d'America e l'Italia, promuovendo e tutelando gli interessi dei propri Associati nell'ambito dell'attività di business tra i due Paesi.La serata, organizzata grazie anche al sostegno di Citi, Deloitte, HPE, InRete e Covenant Partners, vedrà impegnate a partire dalle 18:30 personalità del mondo della politica, dell'economia e della finanza in una serie di confronti, moderati dal giornalista del Sole 24 Ore Cheo Condina, sulle relazioni tra Italia e Stati Uniti, sul possibile esito elettorale e sulle sue conseguenze."Il voto è il più alto esercizio del potere democratico – ha dichiarato il Presidente di AmCham Italy Stefano Lucchini – in cui cittadine e cittadini sono chiamati a scegliere a chi affidare la guida di un Paese. Un rito che sin dalle origini ha caratterizzato gli Stati Uniti d'America, sollevando l'interesse di Alexis de Tocqueville e di chi, all'epoca della nascita di questa nazione, viveva in un'Europa in gran parte governata da poteri assoluti senza Costituzione. A più di due secoli di distanza, oggi questo esercizio di Democrazia è in grado di determinare gli equilibri del mondo. E seguirlo, come propone AmchAm Italy con l'Election Night, è non solo un momento di analisi e riflessione, ma anche di gioiosa partecipazione a una festa della democrazia in cui noi crediamo fermamente e che merita di essere celebrata"."Siamo orgogliosi di ospitare un evento di così grande rilevanza per approfondire il contesto delle prossime elezioni americane – ha dichiarato il Consigliere Delegato di AmCham Italy Simone Crolla -, elezioni che avranno un impatto significativo non solo sugli Stati Uniti, ma anche sulle dinamiche economiche e politiche globali. AmCham Italy, da sempre impegnata nel promuovere il dialogo e la collaborazione transatlantica, ritiene fondamentale offrire uno spazio di riflessione per esplorare le implicazioni di questo momento cruciale e discutere le prospettive future con i nostri partner, aziende associate e rappresentanti istituzionali. Ringrazio i relatori per il loro prezioso contributo e gli sponsor che hanno reso possibile l'organizzazione di una serata così speciale"."La democrazia è il cuore pulsante del nostro essere americani, e nessun evento è altrettanto emblematico della nostra tradizione democratica come le elezioni presidenziali", ha dichiarato il Console Generale Douglass Benning."Il Consolato Generale degli Stati Uniti a Milano è orgoglioso di collaborare con AmCham Italy nel celebrare una serata importante per gli Stati Uniti insieme ad alcuni dei nostri amici più stretti nei settori dell'imprenditoria, del governo, dei media e del mondo accademico. Questo evento rappresenta anche l'opportunità di sottolineare i profondi legami che uniscono i nostri Paesi e ribadire che, a prescindere dal risultato, Italia e Stati Uniti continueranno a essere partner e amici fidati", ha aggiunto.Tra i partecipanti, oltre al Consigliere Delegato di AmCham Italy Simone Crolla e il Presidente Stefano Lucchini, il Console Generale USA a Milano Douglass Benning, l'Ambasciatore USA Jack Markell in collegamento da Roma, il Presidente di Aspen Italy e della Commissione Affari Esteri e Comunitari della Camera dei Deputati Giulio Tremonti, il Presidente del Consiglio per le relazioni tra Italia e Stati Uniti Domenico Siniscalco, il Presidente di Regione Lombardia Attilio Fontana, il responsabile per le analisi geopolitiche di Intesa Sanpaolo Simone Urbani Grecchi e il CEO di Deloitte Italia Fabio Pompei.Nel corso dell'evento, giornalisti delle più note testate nazionali e internazionali intervisteranno esponenti di imprese, istituzioni e della comunità di AmCham presente alla serata. Grazie a collegamenti diretti con gli USA, verrà offerto un osservatorio di primaria importanza su quanto accadrà nel corso del confronto elettorale più atteso dell'anno.Ad accompagnare la diretta, le aziende del settore "Food & Beverage": Bindi, Brooklyn Brewery, Campari Group, Latterie Inalpi, Mati Gourmet, McDonald's, Rovagnati, Ruffino,Saclà, allestiranno una U.S. Food Hall, preziosa occasione di incontro e di networking per tutti i partecipanti. – Foto AmCham Italy – (ITALPRESS).

30 OTTOBRE – QUINEWSVALDARNO

AmCham Italy, a Milano il 5 novembre la Presidential Election Night 2024

Condividi
Tweet Condividi

MILANO (ITALPRESS) – Si terrà martedì 5 novembre a partire dalle ore 18.30, presso il Circolo del Commercio di Milano in Palazzo Bovara di Corso Venezia, l'evento organizzato da AmCham Italy in collaborazione con il Consolato Generale USA a Milano, dedicato alle prossime elezioni presidenziali americane. La più grande democrazia d'Occidente va al voto e la business community italoamericana seguirà passo dopo passo le operazioni elettorali che porteranno alla scelta del nuovo Presidente degli Stati Uniti d'America.AmCham Italy – affiliata alla US Chamber of Commerce di Washington D.C., la Confindustria statunitense, della quale fanno parte oltre tre milioni di imprese – da 109 anni sviluppa e favorisce le relazioni economiche e culturali tra gli Stati Uniti d'America e l'Italia, promuovendo e tutelando gli interessi dei propri Associati nell'ambito dell'attività di business tra i due Paesi.La serata, organizzata grazie anche al sostegno di Citi, Deloitte, HPE, InRete e Covenant Partners, vedrà impegnate a partire dalle 18:30 personalità del mondo della politica, dell'economia e della finanza in una serie di confronti, moderati dal giornalista del Sole 24 Ore Cheo Condina, sulle relazioni tra Italia e Stati Uniti, sul possibile esito elettorale e sulle sue conseguenze."Il voto è il più alto esercizio del potere democratico – ha dichiarato il Presidente di AmCham Italy Stefano Lucchini – in cui cittadine e cittadini sono chiamati a scegliere a chi affidare la guida di un Paese. Un rito che sin dalle origini ha caratterizzato gli Stati Uniti d'America, sollevando l'interesse di Alexis de Tocqueville e di chi, all'epoca della nascita di questa nazione, viveva in un'Europa in gran parte governata da poteri assoluti senza Costituzione. A più di due secoli di distanza, oggi questo esercizio di Democrazia è in grado di determinare gli equilibri del mondo. E seguirlo, come propone AmchAm Italy con l'Election Night, è non solo un momento di analisi e riflessione, ma anche di gioiosa partecipazione a una festa della democrazia in cui noi crediamo fermamente e che merita di essere celebrata"."Siamo orgogliosi di ospitare un evento di così grande rilevanza per approfondire il contesto delle prossime elezioni americane – ha dichiarato il Consigliere Delegato di AmCham Italy Simone Crolla -, elezioni che avranno un impatto significativo non solo sugli Stati Uniti, ma anche sulle dinamiche economiche e politiche globali. AmCham Italy, da sempre impegnata nel promuovere il dialogo e la collaborazione transatlantica, ritiene fondamentale offrire uno spazio di riflessione per esplorare le implicazioni di questo momento cruciale e discutere le prospettive future con i nostri partner, aziende associate e rappresentanti istituzionali. Ringrazio i relatori per il loro prezioso contributo e gli sponsor che hanno reso possibile l'organizzazione di una serata così speciale"."La democrazia è il cuore pulsante del nostro essere americani, e nessun evento è altrettanto emblematico della nostra tradizione democratica come le elezioni presidenziali", ha dichiarato il Console Generale Douglass Benning."Il Consolato Generale degli Stati Uniti a Milano è orgoglioso di collaborare con AmCham Italy nel celebrare una serata importante per gli Stati Uniti insieme ad alcuni dei nostri amici più stretti nei settori dell'imprenditoria, del governo, dei media e del mondo accademico. Questo evento rappresenta anche l'opportunità di sottolineare i profondi legami che uniscono i nostri Paesi e ribadire che, a prescindere dal risultato, Italia e Stati Uniti continueranno a essere partner e amici fidati", ha aggiunto.Tra i partecipanti, oltre al Consigliere Delegato di AmCham Italy Simone Crolla e il Presidente Stefano Lucchini, il Console Generale USA a Milano Douglass Benning, l'Ambasciatore USA Jack Markell in collegamento da Roma, il Presidente di Aspen Italy e della Commissione Affari Esteri e Comunitari della Camera dei Deputati Giulio Tremonti, il Presidente del Consiglio per le relazioni tra Italia e Stati Uniti Domenico Siniscalco, il Presidente di Regione Lombardia Attilio Fontana, il responsabile per le analisi geopolitiche di Intesa Sanpaolo Simone Urbani Grecchi e il CEO di Deloitte Italia Fabio Pompei.Nel corso dell'evento, giornalisti delle più note testate nazionali e internazionali intervisteranno esponenti di imprese, istituzioni e della comunità di AmCham presente alla serata. Grazie a collegamenti diretti con gli USA, verrà offerto un osservatorio di primaria importanza su quanto accadrà nel corso del confronto elettorale più atteso dell'anno.Ad accompagnare la diretta, le aziende del settore "Food & Beverage": Bindi, Brooklyn Brewery, Campari Group, Latterie Inalpi, Mati Gourmet, McDonald's, Rovagnati, Ruffino,Saclà, allestiranno una U.S. Food Hall, preziosa occasione di incontro e di networking per tutti i partecipanti. – Foto AmCham Italy – (ITALPRESS).

30 OTTOBRE – QUINEWSVALDELSA

AmCham Italy, a Milano il 5 novembre la Presidential Election Night 2024

Condividi
Posta Condividi

MILANO (ITALPRESS) – Si terrà martedì 5 novembre a partire dalle ore 18.30, presso il Circolo del Commercio di Milano in Palazzo Bovara di Corso Venezia, l'evento organizzato da AmCham Italy in collaborazione con il Consolato Generale USA a Milano, dedicato alle prossime elezioni presidenziali americane. La più grande democrazia d'Occidente va al voto e la business community italoamericana seguirà passo dopo passo le operazioni elettorali che porteranno alla scelta del nuovo Presidente degli Stati Uniti d'America.AmCham Italy – affiliata alla US Chamber of Commerce di Washington D.C., la Confindustria statunitense, della quale fanno parte oltre tre milioni di imprese – da 109 anni sviluppa e favorisce le relazioni economiche e culturali tra gli Stati Uniti d'America e l'Italia, promuovendo e tutelando gli interessi dei propri Associati nell'ambito dell'attività di business tra i due Paesi.La serata, organizzata grazie anche al sostegno di Citi, Deloitte, HPE, InRete e Covenant Partners, vedrà impegnate a partire dalle 18:30 personalità del mondo della politica, dell'economia e della finanza in una serie di confronti, moderati dal giornalista del Sole 24 Ore Cheo Condina, sulle relazioni tra Italia e Stati Uniti, sul possibile esito elettorale e sulle sue conseguenze."Il voto è il più alto esercizio del potere democratico – ha dichiarato il Presidente di AmCham Italy Stefano Lucchini – in cui cittadine e cittadini sono chiamati a scegliere a chi affidare la guida di un Paese. Un rito che sin dalle origini ha caratterizzato gli Stati Uniti d'America, sollevando l'interesse di Alexis de Tocqueville e di chi, all'epoca della nascita di questa nazione, viveva in un'Europa in gran parte governata da poteri assoluti senza Costituzione. A più di due secoli di distanza, oggi questo esercizio di Democrazia è in grado di determinare gli equilibri del mondo. E seguirlo, come propone AmchAm Italy con l'Election Night, è non solo un momento di analisi e riflessione, ma anche di gioiosa partecipazione a una festa della democrazia in cui noi crediamo fermamente e che merita di essere celebrata"."Siamo orgogliosi di ospitare un evento di così grande rilevanza per approfondire il contesto delle prossime elezioni americane – ha dichiarato il Consigliere Delegato di AmCham Italy Simone Crolla -, elezioni che avranno un impatto significativo non solo sugli Stati Uniti, ma anche sulle dinamiche economiche e politiche globali. AmCham Italy, da sempre impegnata nel promuovere il dialogo e la collaborazione transatlantica, ritiene fondamentale offrire uno spazio di riflessione per esplorare le implicazioni di questo momento cruciale e discutere le prospettive future con i nostri partner, aziende associate e rappresentanti istituzionali. Ringrazio i relatori per il loro prezioso contributo e gli sponsor che hanno reso possibile l'organizzazione di una serata così speciale"."La democrazia è il cuore pulsante del nostro essere americani, e nessun evento è altrettanto emblematico della nostra tradizione democratica come le elezioni presidenziali", ha dichiarato il Console Generale Douglass Benning."Il Consolato Generale degli Stati Uniti a Milano è orgoglioso di collaborare con AmCham Italy nel celebrare una serata importante per gli Stati Uniti insieme ad alcuni dei nostri amici più stretti nei settori dell'imprenditoria, del governo, dei media e del mondo accademico. Questo evento rappresenta anche l'opportunità di sottolineare i profondi legami che uniscono i nostri Paesi e ribadire che, a prescindere dal risultato, Italia e Stati Uniti continueranno a essere partner e amici fidati", ha aggiunto.Tra i partecipanti, oltre al Consigliere Delegato di AmCham Italy Simone Crolla e il Presidente Stefano Lucchini, il Console Generale USA a Milano Douglass Benning, l'Ambasciatore USA Jack Markell in collegamento da Roma, il Presidente di Aspen Italy e della Commissione Affari Esteri e Comunitari della Camera dei Deputati Giulio Tremonti, il Presidente del Consiglio per le relazioni tra Italia e Stati Uniti Domenico Siniscalco, il Presidente di Regione Lombardia Attilio Fontana, il responsabile per le analisi geopolitiche di Intesa Sanpaolo Simone Urbani Grecchi e il CEO di Deloitte Italia Fabio Pompei.Nel corso dell'evento, giornalisti delle più note testate nazionali e internazionali intervisteranno esponenti di imprese, istituzioni e della comunità di AmCham presente alla serata. Grazie a collegamenti diretti con gli USA, verrà offerto un osservatorio di primaria importanza su quanto accadrà nel corso del confronto elettorale più atteso dell'anno.Ad accompagnare la diretta, le aziende del settore "Food & Beverage": Bindi, Brooklyn Brewery, Campari Group, Latterie inalpi, Mati Gourmet, McDonald's, Rovagnati, Ruffino,Saclà, allestiranno una U.S. Food Hall, preziosa occasione di incontro e di networking per tutti i partecipanti. – Foto AmCham Italy – (ITALPRESS).

30 OTTOBRE – QUINEWSVALDERA

AmCham Italy, a Milano il 5 novembre la Presidential Election Night 2024

Condividi
Posta
Condividi

MILANO (ITALPRESS) – Si terrà martedì 5 novembre a partire dalle ore 18.30, presso il Circolo del Commercio di Milano in Palazzo Bovara di Corso Venezia, l'evento organizzato da AmCham Italy in collaborazione con il Consolato Generale USA a Milano, dedicato alle prossime elezioni presidenziali americane. La più grande democrazia d'Occidente va al voto e la business community italoamericana seguirà passo dopo passo le operazioni elettorali che porteranno alla scelta del nuovo Presidente degli Stati Uniti d'America.AmCham Italy – affiliata alla US Chamber of Commerce di Washington D.C., la Confindustria statunitense, della quale fanno parte oltre tre milioni di imprese – da 109 anni sviluppa e favorisce le relazioni economiche e culturali tra gli Stati Uniti d'America e l'Italia, promuovendo e tutelando gli interessi dei propri Associati nell'ambito dell'attività di business tra i due Paesi.La serata, organizzata grazie anche al sostegno di Citi, Deloitte, HPE, InRete e Covenant Partners, vedrà impegnate a partire dalle 18:30 personalità del mondo della politica, dell'economia e della finanza in una serie di confronti, moderati dal giornalista del Sole 24 Ore Cheo Condina, sulle relazioni tra Italia e Stati Uniti, sul possibile esito elettorale e sulle sue conseguenze."Il voto è il più alto esercizio del potere democratico – ha dichiarato il Presidente di AmCham Italy Stefano Lucchini – in cui cittadine e cittadini sono chiamati a scegliere a chi affidare la guida di un Paese. Un rito che sin dalle origini ha caratterizzato gli Stati Uniti d'America, sollevando l'interesse di Alexis de Tocqueville e di chi, all'epoca della nascita di questa nazione, viveva in un'Europa in gran parte governata da poteri assoluti senza Costituzione. A più di due secoli di distanza, oggi questo esercizio di Democrazia è in grado di determinare gli equilibri del mondo. E seguirlo, come propone AmchAm Italy con l'Election Night, è non solo un momento di analisi e riflessione, ma anche di gioiosa partecipazione a una festa della democrazia in cui noi crediamo fermamente e che merita di essere celebrata"."Siamo orgogliosi di ospitare un evento di così grande rilevanza per approfondire il contesto delle prossime elezioni americane – ha dichiarato il Consigliere Delegato di AmCham Italy Simone Crolla -, elezioni che avranno un impatto significativo non solo sugli Stati Uniti, ma anche sulle dinamiche economiche e politiche globali. AmCham Italy, da sempre impegnata nel promuovere il dialogo e la collaborazione transatlantica, ritiene fondamentale offrire uno spazio di riflessione per esplorare le implicazioni di questo momento cruciale e discutere le prospettive future con i nostri partner, aziende associate e rappresentanti istituzionali. Ringrazio i relatori per il loro prezioso contributo e gli sponsor che hanno reso possibile l'organizzazione di una serata così speciale"."La democrazia è il cuore pulsante del nostro essere americani, e nessun evento è altrettanto emblematico della nostra tradizione democratica come le elezioni presidenziali", ha dichiarato il Console Generale Douglass Benning."Il Consolato Generale degli Stati Uniti a Milano è orgoglioso di collaborare con AmCham Italy nel celebrare una serata importante per gli Stati Uniti insieme ad alcuni dei nostri amici più stretti nei settori dell'imprenditoria, del governo, dei media e del mondo accademico. Questo evento rappresenta anche l'opportunità di sottolineare i profondi legami che uniscono i nostri Paesi e ribadire che, a prescindere dal risultato, Italia e Stati Uniti continueranno a essere partner e amici fidati", ha aggiunto.Tra i partecipanti, oltre al Consigliere Delegato di AmCham Italy Simone Crolla e il Presidente Stefano Lucchini, il Console Generale USA a Milano Douglass Benning, l'Ambasciatore USA Jack Markell in collegamento da Roma, il Presidente di Aspen Italy e della Commissione Affari Esteri e Comunitari della Camera dei Deputati Giulio Tremonti, il Presidente del Consiglio per le relazioni tra Italia e Stati Uniti Domenico Siniscalco, il Presidente di Regione Lombardia Attilio Fontana, il responsabile per le analisi geopolitiche di Intesa Sanpaolo Simone Urbani Grecchi e il CEO di Deloitte Italia Fabio Pompei.Nel corso dell'evento, giornalisti delle più note testate nazionali e internazionali intervisteranno esponenti di imprese, istituzioni e della comunità di AmCham presente alla serata. Grazie a collegamenti diretti con gli USA, verrà offerto un osservatorio di primaria importanza su quanto accadrà nel corso del confronto elettorale più atteso dell'anno.Ad accompagnare la diretta, le aziende del settore "Food & Beverage": Bindi, Brooklyn Brewery, Campari Group, Latterie Inalpi, Mati Gourmet, McDonald's, Rovagnati, Ruffino,Saclà, allestiranno una U.S. Food Hall, preziosa occasione di incontro e di networking per tutti i partecipanti. – Foto AmCham Italy – (ITALPRESS).

30 OTTOBRE – QUINEWSVALDICHIANA

AmCham Italy, a Milano il 5 novembre la Presidential Election Night 2024

Condividi
Posta Condividi

MILANO (ITALPRESS) – Si terrà martedì 5 novembre a partire dalle ore 18.30, presso il Circolo del Commercio di Milano in Palazzo Bovara di Corso Venezia, l'evento organizzato da AmCham Italy in collaborazione con il Consolato Generale USA a Milano, dedicato alle prossime elezioni presidenziali americane. La più grande democrazia d'Occidente va al voto e la business community italoamericana seguirà passo dopo passo le operazioni elettorali che porteranno alla scelta del nuovo Presidente degli Stati Uniti d'America.AmCham Italy – affiliata alla US Chamber of Commerce di Washington D.C., la Confindustria statunitense, della quale fanno parte oltre tre milioni di imprese – da 109 anni sviluppa e favorisce le relazioni economiche e culturali tra gli Stati Uniti d'America e l'Italia, promuovendo e tutelando gli interessi dei propri Associati nell'ambito dell'attività di business tra i due Paesi.La serata, organizzata grazie anche al sostegno di Citi, Deloitte, HPE, InRete e Covenant Partners, vedrà impegnate a partire dalle 18:30 personalità del mondo della politica, dell'economia e della finanza in una serie di confronti, moderati dal giornalista del Sole 24 Ore Cheo Condina, sulle relazioni tra Italia e Stati Uniti, sul possibile esito elettorale e sulle sue conseguenze."Il voto è il più alto esercizio del potere democratico – ha dichiarato il Presidente di AmCham Italy Stefano Lucchini – in cui cittadine e cittadini sono chiamati a scegliere a chi affidare la guida di un Paese. Un rito che sin dalle origini ha caratterizzato gli Stati Uniti d'America, sollevando l'interesse di Alexis de Tocqueville e di chi, all'epoca della nascita di questa nazione, viveva in un'Europa in gran parte governata da poteri assoluti senza Costituzione. A più di due secoli di distanza, oggi questo esercizio di Democrazia è in grado di determinare gli equilibri del mondo. E seguirlo, come propone AmchAm Italy con l'Election Night, è non solo un momento di analisi e riflessione, ma anche di gioiosa partecipazione a una festa della democrazia in cui noi crediamo fermamente e che merita di essere celebrata"."Siamo orgogliosi di ospitare un evento di così grande rilevanza per approfondire il contesto delle prossime elezioni americane – ha dichiarato il Consigliere Delegato di AmCham Italy Simone Crolla -, elezioni che avranno un impatto significativo non solo sugli Stati Uniti, ma anche sulle dinamiche economiche e politiche globali. AmCham Italy, da sempre impegnata nel promuovere il dialogo e la collaborazione transatlantica, ritiene fondamentale offrire uno spazio di riflessione per esplorare le implicazioni di questo momento cruciale e discutere le prospettive future con i nostri partner, aziende associate e rappresentanti istituzionali. Ringrazio i relatori per il loro prezioso contributo e gli sponsor che hanno reso possibile l'organizzazione di una serata così speciale"."La democrazia è il cuore pulsante del nostro essere americani, e nessun evento è altrettanto emblematico della nostra tradizione democratica come le elezioni presidenziali", ha dichiarato il Console Generale Douglass Benning."Il Consolato Generale degli Stati Uniti a Milano è orgoglioso di collaborare con AmCham Italy nel celebrare una serata importante per gli Stati Uniti insieme ad alcuni dei nostri amici più stretti nei settori dell'imprenditoria, del governo, dei media e del mondo accademico. Questo evento rappresenta anche l'opportunità di sottolineare i profondi legami che uniscono i nostri Paesi e ribadire che, a prescindere dal risultato, Italia e Stati Uniti continueranno a essere partner e amici fidati", ha aggiunto.Tra i partecipanti, oltre al Consigliere Delegato di AmCham Italy Simone Crolla e il Presidente Stefano Lucchini, il Console Generale USA a Milano Douglass Benning, l'Ambasciatore USA Jack Markell in collegamento da Roma, il Presidente di Aspen Italy e della Commissione Affari Esteri e Comunitari della Camera dei Deputati Giulio Tremonti, il Presidente del Consiglio per le relazioni tra Italia e Stati Uniti Domenico Siniscalco, il Presidente di Regione Lombardia Attilio Fontana, il responsabile per le analisi geopolitiche di Intesa Sanpaolo Simone Urbani Grecchi e il CEO di Deloitte Italia Fabio Pompei.Nel corso dell'evento, giornalisti delle più note testate nazionali e internazionali intervisteranno esponenti di imprese, istituzioni e della comunità di AmCham presente alla serata. Grazie a collegamenti diretti con gli USA, verrà offerto un osservatorio di primaria importanza su quanto accadrà nel corso del confronto elettorale più atteso dell'anno.Ad accompagnare la diretta, le aziende del settore "Food & Beverage": Bindi, Brooklyn Brewery, Campari Group, Latterie Inalpi, Mati Gourmet, McDonald's, Rovagnati, Ruffino,Saclà, allestiranno una U.S. Food Hall, preziosa occasione di incontro e di networking per tutti i partecipanti. – Foto AmCham Italy – (ITALPRESS).

30 OTTOBRE – QUINEWSVALDISIEVE

AmCham Italy, a Milano il 5 novembre la Presidential Election Night 2024

Condividi
Tweet

MILANO (ITALPRESS) – Si terrà martedì 5 novembre a partire dalle ore 18.30, presso il Circolo del Commercio di Milano in Palazzo Bovara di Corso Venezia, l'evento organizzato da AmCham Italy in collaborazione con il Consolato Generale USA a Milano, dedicato alle prossime elezioni presidenziali americane. La più grande democrazia d'Occidente va al voto e la business community italoamericana seguirà passo dopo passo le operazioni elettorali che porteranno alla scelta del nuovo Presidente degli Stati Uniti d'America.AmCham Italy – affiliata alla US Chamber of Commerce di Washington D.C., la Confindustria statunitense, della quale fanno parte oltre tre milioni di imprese – da 109 anni sviluppa e favorisce le relazioni economiche e culturali tra gli Stati Uniti d'America e l'Italia, promuovendo e tutelando gli interessi dei propri Associati nell'ambito dell'attività di business tra i due Paesi.La serata, organizzata grazie anche al sostegno di Citi, Deloitte, HPE, InRete e Covenant Partners, vedrà impegnate a partire dalle 18:30 personalità del mondo della politica, dell'economia e della finanza in una serie di confronti, moderati dal giornalista del Sole 24 Ore Cheo Condina, sulle relazioni tra Italia e Stati Uniti, sul possibile esito elettorale e sulle sue conseguenze."Il voto è il più alto esercizio del potere democratico – ha dichiarato il Presidente di AmCham Italy Stefano Lucchini – in cui cittadine e cittadini sono chiamati a scegliere a chi affidare la guida di un Paese. Un rito che sin dalle origini ha caratterizzato gli Stati Uniti d'America, sollevando l'interesse di Alexis de Tocqueville e di chi, all'epoca della nascita di questa nazione, viveva in un'Europa in gran parte governata da poteri assoluti senza Costituzione. A più di due secoli di distanza, oggi questo esercizio di Democrazia è in grado di determinare gli equilibri del mondo. E seguirlo, come propone AmchAm Italy con l'Election Night, è non solo un momento di analisi e riflessione, ma anche di gioiosa partecipazione a una festa della democrazia in cui noi crediamo fermamente e che merita di essere celebrata"."Siamo orgogliosi di ospitare un evento di così grande rilevanza per approfondire il contesto delle prossime elezioni americane – ha dichiarato il Consigliere Delegato di AmCham Italy Simone Crolla -, elezioni che avranno un impatto significativo non solo sugli Stati Uniti, ma anche sulle dinamiche economiche e politiche globali. AmCham Italy, da sempre impegnata nel promuovere il dialogo e la collaborazione transatlantica, ritiene fondamentale offrire uno spazio di riflessione per esplorare le implicazioni di questo momento cruciale e discutere le prospettive future con i nostri partner, aziende associate e rappresentanti istituzionali. Ringrazio i relatori per il loro prezioso contributo e gli sponsor che hanno reso possibile l'organizzazione di una serata così speciale"."La democrazia è il cuore pulsante del nostro essere americani, e nessun evento è altrettanto emblematico della nostra tradizione democratica come le elezioni presidenziali", ha dichiarato il Console Generale Douglass Benning."Il Consolato Generale degli Stati Uniti a Milano è orgoglioso di collaborare con AmCham Italy nel celebrare una serata importante per gli Stati Uniti insieme ad alcuni dei nostri amici più stretti nei settori dell'imprenditoria, del governo, dei media e del mondo accademico. Questo evento rappresenta anche l'opportunità di sottolineare i profondi legami che uniscono i nostri Paesi e ribadire che, a prescindere dal risultato, Italia e Stati Uniti continueranno a essere partner e amici fidati", ha aggiunto.Tra i partecipanti, oltre al Consigliere Delegato di AmCham Italy Simone Crolla e il Presidente Stefano Lucchini, il Console Generale USA a Milano Douglass Benning, l'Ambasciatore USA Jack Markell in collegamento da Roma, il Presidente di Aspen Italy e della Commissione Affari Esteri e Comunitari della Camera dei Deputati Giulio Tremonti, il Presidente del Consiglio per le relazioni tra Italia e Stati Uniti Domenico Siniscalco, il Presidente di Regione Lombardia Attilio Fontana, il responsabile per le analisi geopolitiche di Intesa Sanpaolo Simone Urbani Grecchi e il CEO di Deloitte Italia Fabio Pompei.Nel corso dell'evento, giornalisti delle più note testate nazionali e internazionali intervisteranno esponenti di imprese, istituzioni e della comunità di AmCham presente alla serata. Grazie a collegamenti diretti con gli USA, verrà offerto un osservatorio di primaria importanza su quanto accadrà nel corso del confronto elettorale più atteso dell'anno.Ad accompagnare la diretta, le aziende del settore "Food & Beverage": Bindi, Brooklyn Brewery, Campari Group, Latterie Inalpi, Mati Gourmet, McDonald's, Rovagnati, Ruffino,Saclà, allestiranno una U.S. Food Hall, preziosa occasione di incontro e di networking per tutti i partecipanti. – Foto AmCham Italy – (ITALPRESS).

30 OTTOBRE – QUOTIDIANODELSUD

AmCham Italy, a Milano il 5 novembre la Presidential Election Night 2024

| 30 OTTOBRE 2024 18:00 | 0 commenti

Top News Italpress, Italpress

4 minuti per la lettura

MILANO (ITALPRESS) – Si terrà martedì 5 novembre a partire dalle ore 18.30, presso il Circolo del Commercio di Milano in Palazzo Bovara di Corso Venezia, l'evento organizzato da AmCham Italy in collaborazione con il Consolato Generale USA a Milano, dedicato alle prossime elezioni presidenziali americane. La più grande democrazia d'Occidente va al voto e la business community italoamericana seguirà passo dopo passo le operazioni elettorali che porteranno alla scelta del nuovo Presidente degli Stati Uniti d'America.

AmCham Italy – affiliata alla US Chamber of Commerce di Washington D.C., la Confindustria statunitense, della quale fanno parte oltre tre milioni di imprese – da 109 anni sviluppa e favorisce le relazioni economiche e culturali tra gli Stati Uniti d'America e l'Italia, promuovendo e tutelando gli interessi dei propri Associati nell'ambito dell'attività di business tra i due Paesi.

La serata, organizzata grazie anche al sostegno di Citi, Deloitte, HPE, InRete e Covenant Partners, vedrà impegnate a partire dalle 18:30 personalità del mondo della politica, dell'economia e della finanza in una serie di confronti, moderati dal giornalista del Sole 24 Ore Cheo Condina, sulle relazioni tra Italia e Stati Uniti, sul possibile esito elettorale e sulle sue conseguenze.

"Il voto è il più alto esercizio del potere democratico – ha dichiarato il Presidente di AmCham Italy Stefano Lucchini – in cui cittadine e cittadini sono chiamati a scegliere a chi affidare la guida di un Paese. Un rito che sin dalle origini ha caratterizzato gli Stati Uniti d'America, sollevando l'interesse di Alexis de Tocqueville e di chi, all'epoca della nascita di questa nazione, viveva in un'Europa in gran parte governata da poteri assoluti senza Costituzione. A più di due secoli di distanza,

oggi questo esercizio di Democrazia è in grado di determinare gli equilibri del mondo. E seguirlo, come propone AmchAm Italy con l'Election Night, è non solo un momento di analisi e riflessione, ma anche di gioiosa partecipazione a una festa della democrazia in cui noi crediamo fermamente e che merita di essere celebrata".

"Siamo orgogliosi di ospitare un evento di così grande rilevanza per approfondire il contesto delle prossime elezioni americane – ha dichiarato il Consigliere Delegato di AmCham Italy Simone Crolla -, elezioni che avranno un impatto significativo non solo sugli Stati Uniti, ma anche sulle dinamiche economiche e politiche globali. AmCham Italy, da sempre impegnata nel promuovere il dialogo e la collaborazione transatlantica, ritiene fondamentale offrire uno spazio di riflessione per esplorare le implicazioni di questo momento cruciale e discutere le prospettive future con i nostri partner, aziende associate e rappresentanti istituzionali. Ringrazio i relatori per il loro prezioso contributo e gli sponsor che hanno reso possibile l'organizzazione di una serata così speciale".

"La democrazia è il cuore pulsante del nostro essere americani, e nessun evento è altrettanto emblematico della nostra tradizione democratica come le elezioni presidenziali", ha dichiarato il Console Generale Douglass Benning.

"Il Consolato Generale degli Stati Uniti a Milano è orgoglioso di collaborare con AmCham Italy nel celebrare una serata importante per gli Stati Uniti insieme ad alcuni dei nostri amici più stretti nei settori dell'imprenditoria, del governo, dei media e del mondo accademico. Questo evento rappresenta anche l'opportunità di sottolineare i profondi legami che uniscono i nostri Paesi e ribadire che, a prescindere dal risultato, Italia e Stati Uniti continueranno a essere partner e amici fidati", ha aggiunto.

Tra i partecipanti, oltre al Consigliere Delegato di AmCham Italy Simone Crolla e il Presidente Stefano Lucchini, il Console Generale USA a Milano Douglass Benning, l'Ambasciatore USA Jack Markell in collegamento da Roma, il Presidente di Aspen Italy e della Commissione Affari Esteri e Comunitari della Camera dei Deputati Giulio Tremonti, il Presidente del Consiglio per le relazioni tra Italia e Stati Uniti Domenico Siniscalco, il Presidente di Regione Lombardia Attilio Fontana, il responsabile per le analisi geopolitiche di Intesa Sanpaolo Simone Urbani Grecchi e il CEO di Deloitte Italia Fabio Pompei.

Nel corso dell'evento, giornalisti delle più note testate nazionali e internazionali intervisteranno esponenti di imprese, istituzioni e della comunità di AmCham presente alla serata. Grazie a collegamenti

diretti con gli USA, verrà offerto un osservatorio di primaria importanza su quanto accadrà nel corso del confronto elettorale più atteso dell'anno.
Ad accompagnare la diretta, le aziende del settore "Food & Beverage": Bindi, Brooklyn Brewery, Campari Group, Latterie Inalpi, Mati Gourmet, McDonald's, Rovagnati, Ruffino,Saclà, allestiranno una U.S. Food Hall, preziosa occasione di incontro e di networking per tutti i partecipanti.

– Foto AmCham Italy –

(ITALPRESS).

30 OTTOBRE – QUOTIDIANODIGELA

AmCham Italy, a Milano il 5 novembre la Presidential Election Night 2024

Di **Redazione** - 30 Ottobre 2024 0

Condividi su Facebook Tweet su Twitter

MILANO (ITALPRESS) – Si terrà martedì 5 novembre a partire dalle ore 18.30, presso il Circolo del Commercio di Milano in Palazzo Bovara di Corso Venezia, l'evento organizzato da AmCham Italy in collaborazione con il Consolato Generale USA a Milano, dedicato alle prossime elezioni presidenziali americane. La più grande democrazia d'Occidente va al voto e la business community italoamericana seguirà passo dopo passo le operazioni elettorali che porteranno alla scelta del nuovo Presidente degli Stati Uniti d'America.AmCham Italy – affiliata alla US Chamber of Commerce di Washington D.C., la Confindustria statunitense, della quale fanno parte oltre tre milioni di imprese – da 109 anni sviluppa e favorisce le relazioni economiche e culturali tra gli Stati Uniti d'America e l'Italia, promuovendo e tutelando gli interessi dei propri Associati nell'ambito dell'attività di business tra i due Paesi.La serata, organizzata grazie anche al sostegno di Citi, Deloitte, HPE, InRete e Covenant

Partners, vedrà impegnate a partire dalle 18:30 personalità del mondo della politica, dell'economia e della finanza in una serie di confronti, moderati dal giornalista del Sole 24 Ore Cheo Condina, sulle relazioni tra Italia e Stati Uniti, sul possibile esito elettorale e sulle sue conseguenze."Il voto è il più alto esercizio del potere democratico – ha dichiarato il Presidente di AmCham Italy Stefano Lucchini – in cui cittadine e cittadini sono chiamati a scegliere a chi affidare la guida di un Paese. Un rito che sin dalle origini ha caratterizzato gli Stati Uniti d'America, sollevando l'interesse di Alexis de Tocqueville e di chi, all'epoca della nascita di questa nazione, viveva in un'Europa in gran parte governata da poteri assoluti senza Costituzione. A più di due secoli di distanza, oggi questo esercizio di Democrazia è in grado di determinare gli equilibri del mondo. E seguirlo, come propone AmchAm Italy con l'Election Night, è non solo un momento di analisi e riflessione, ma anche di gioiosa partecipazione a una festa della democrazia in cui noi crediamo fermamente e che merita di essere celebrata"."Siamo orgogliosi di ospitare un evento di così grande rilevanza per approfondire il contesto delle prossime elezioni americane – ha dichiarato il Consigliere Delegato di AmCham Italy Simone Crolla -, elezioni che avranno un impatto significativo non solo sugli Stati Uniti, ma anche sulle dinamiche economiche e politiche globali. AmCham Italy, da sempre impegnata nel promuovere il dialogo e la collaborazione transatlantica, ritiene fondamentale offrire uno spazio di riflessione per esplorare le implicazioni di questo momento cruciale e discutere le prospettive future con i nostri partner, aziende associate e rappresentanti istituzionali. Ringrazio i relatori per il loro prezioso contributo e gli sponsor che hanno reso possibile l'organizzazione di una serata così speciale"."La democrazia è il cuore pulsante del nostro essere americani, e nessun evento è altrettanto emblematico della nostra tradizione democratica come le elezioni presidenziali", ha dichiarato il Console Generale Douglass Benning."Il Consolato Generale degli Stati Uniti a Milano è orgoglioso di collaborare con AmCham Italy nel celebrare una serata importante per gli Stati Uniti insieme ad alcuni dei nostri amici più stretti nei settori dell'imprenditoria, del governo, dei media e del mondo accademico. Questo evento rappresenta anche l'opportunità di sottolineare i profondi legami che uniscono i nostri Paesi e ribadire che, a prescindere dal risultato, Italia e Stati Uniti continueranno a essere partner e amici fidati", ha aggiunto.Tra i partecipanti, oltre al Consigliere Delegato di AmCham Italy Simone Crolla e il Presidente Stefano Lucchini, il Console Generale USA a Milano Douglass Benning, l'Ambasciatore USA Jack Markell in collegamento da Roma, il Presidente di Aspen Italy e della Commissione Affari Esteri e Comunitari della Camera dei Deputati Giulio Tremonti, il Presidente del Consiglio per le relazioni tra Italia e Stati Uniti Domenico Siniscalco, il Presidente di Regione Lombardia Attilio Fontana, il responsabile per le analisi geopolitiche di Intesa Sanpaolo Simone Urbani Grecchi e il CEO di Deloitte Italia Fabio Pompei.Nel corso dell'evento, giornalisti delle più note testate nazionali e internazionali intervisteranno esponenti di imprese, istituzioni e della comunità di AmCham presente alla serata. Grazie a collegamenti diretti con gli USA, verrà offerto un osservatorio di primaria importanza su quanto accadrà nel corso del confronto elettorale più atteso dell'anno.Ad accompagnare la diretta, le aziende del settore "Food & Beverage": Bindi, Brooklyn Brewery, Campari Group, Latterie Inalpi, Mati Gourmet, McDonald's, Rovagnati, Ruffino,Saclà, allestiranno una U.S. Food Hall, preziosa occasione di incontro e di networking per tutti i partecipanti.- Foto AmCham Italy -(ITALPRESS).

30 OTTOBRE – REGGIO2000

Top news by Italpress

AmCham Italy, a Milano il 5 novembre la Presidential Election Night 2024

30 Ottobre 2024

MILANO (ITALPRESS) – Si terrà martedì 5 novembre a partire dalle ore 18.30, presso il Circolo del Commercio di Milano in Palazzo Bovara di Corso Venezia, l'evento organizzato da AmCham Italy in collaborazione con il Consolato Generale USA a Milano, dedicato alle prossime elezioni presidenziali americane. La più grande democrazia d'Occidente va al voto e la business community italoamericana seguirà passo dopo passo le operazioni elettorali che porteranno alla scelta del nuovo Presidente degli Stati Uniti d'America.

AmCham Italy – affiliata alla US Chamber of Commerce di Washington D.C., la Confindustria statunitense, della quale fanno parte oltre tre milioni di imprese – da 109 anni sviluppa e favorisce le relazioni economiche e culturali tra gli Stati Uniti d'America e l'Italia, promuovendo e tutelando gli interessi dei propri Associati nell'ambito dell'attività di business tra i due Paesi.

La serata, organizzata grazie anche al sostegno di Citi, Deloitte, HPE, InRete e Covenant Partners, vedrà impegnate a partire dalle 18:30 personalità del mondo della politica, dell'economia e della finanza in una serie di confronti, moderati dal giornalista del Sole 24 Ore Cheo Condina, sulle relazioni tra Italia e Stati Uniti, sul possibile esito elettorale e sulle sue conseguenze.

"Il voto è il più alto esercizio del potere democratico – ha dichiarato il Presidente di AmCham Italy Stefano Lucchini – in cui cittadine e cittadini sono chiamati a scegliere a chi affidare la guida di un Paese. Un rito che sin dalle origini ha caratterizzato gli Stati Uniti d'America, sollevando l'interesse di Alexis de Tocqueville e di chi, all'epoca della nascita di questa nazione, viveva in un'Europa in gran parte governata da poteri assoluti senza Costituzione. A più di due secoli di distanza, oggi questo esercizio di Democrazia è in grado di determinare gli equilibri del mondo. E seguirlo, come propone AmchAm Italy con l'Election Night, è non solo un momento di analisi e riflessione, ma anche di gioiosa partecipazione a una festa della democrazia in cui noi crediamo fermamente e che merita di essere celebrata".

"Siamo orgogliosi di ospitare un evento di così grande rilevanza per approfondire il contesto delle prossime elezioni americane – ha dichiarato il Consigliere Delegato di AmCham Italy Simone Crolla -, elezioni che avranno un impatto significativo non solo sugli

Stati Uniti, ma anche sulle dinamiche economiche e politiche globali. AmCham Italy, da sempre impegnata nel promuovere il dialogo e la collaborazione transatlantica, ritiene fondamentale offrire uno spazio di riflessione per esplorare le implicazioni di questo momento cruciale e discutere le prospettive future con i nostri partner, aziende associate e rappresentanti istituzionali. Ringrazio i relatori per il loro prezioso contributo e gli sponsor che hanno reso possibile l'organizzazione di una serata così speciale".
"La democrazia è il cuore pulsante del nostro essere americani, e nessun evento è altrettanto emblematico della nostra tradizione democratica come le elezioni presidenziali", ha dichiarato il Console Generale Douglass Benning.
"Il Consolato Generale degli Stati Uniti a Milano è orgoglioso di collaborare con AmCham Italy nel celebrare una serata importante per gli Stati Uniti insieme ad alcuni dei nostri amici più stretti nei settori dell'imprenditoria, del governo, dei media e del mondo accademico. Questo evento rappresenta anche l'opportunità di sottolineare i profondi legami che uniscono i nostri Paesi e ribadire che, a prescindere dal risultato, Italia e Stati Uniti continueranno a essere partner e amici fidati", ha aggiunto.
Tra i partecipanti, oltre al Consigliere Delegato di AmCham Italy Simone Crolla e il Presidente Stefano Lucchini, il Console Generale USA a Milano Douglass Benning, l'Ambasciatore USA Jack Markell in collegamento da Roma, il Presidente di Aspen Italy e della Commissione Affari Esteri e Comunitari della Camera dei Deputati Giulio Tremonti, il Presidente del Consiglio per le relazioni tra Italia e Stati Uniti Domenico Siniscalco, il Presidente di Regione Lombardia Attilio Fontana, il responsabile per le analisi geopolitiche di Intesa Sanpaolo Simone Urbani Grecchi e il CEO di Deloitte Italia Fabio Pompei.
Nel corso dell'evento, giornalisti delle più note testate nazionali e internazionali intervisteranno esponenti di imprese, istituzioni e della comunità di AmCham presente alla serata. Grazie a collegamenti diretti con gli USA, verrà offerto un osservatorio di primaria importanza su quanto accadrà nel corso del confronto elettorale più atteso dell'anno.
Ad accompagnare la diretta, le aziende del settore "Food & Beverage": Bindi, Brooklyn Brewery, Campari Group, Latterie Inalpi, Mati Gourmet, McDonald's, Rovagnati, Ruffino,Saclà, allestiranno una U.S. Food Hall, preziosa occasione di incontro e di networking per tutti i partecipanti.

– Foto AmCham Italy –

(ITALPRESS).

30 OTTOBRE – SANREMONEWS

TOP NEWS | 30 ottobre 2024, 15:25

AmCham Italy, a Milano il 5 novembre la Presidential Election Night 2024

MILANO (ITALPRESS) - Si terrà martedì 5 novembre a partire dalle ore 18.30, presso il Circolo del Commercio di Milano in Palazzo Bovara di Corso Venezia, l'evento organizzato da AmCham Italy in collaborazione con il Consolato Generale USA a Milano, dedicato alle prossime elezioni presidenziali americane. La più grande democrazia d'Occidente va al voto e la business community italoamericana seguirà passo dopo passo le operazioni elettorali che porteranno alla scelta del nuovo Presidente degli Stati Uniti d'America.AmCham Italy - affiliata alla US Chamber of Commerce di Washington D.C., la Confindustria statunitense, della quale fanno parte oltre tre milioni di imprese - da 109 anni sviluppa e favorisce le relazioni economiche e culturali tra gli Stati Uniti d'America e l'Italia, promuovendo e tutelando gli interessi dei propri Associati nell'ambito dell'attività di business tra i due Paesi.La serata, organizzata grazie anche

al sostegno di Citi, Deloitte, HPE, InRete e Covenant Partners, vedrà impegnate a partire dalle 18:30 personalità del mondo della politica, dell'economia e della finanza in una serie di confronti, moderati dal giornalista del Sole 24 Ore Cheo Condina, sulle relazioni tra Italia e Stati Uniti, sul possibile esito elettorale e sulle sue conseguenze."Il voto è il più alto esercizio del potere democratico - ha dichiarato il Presidente di AmCham Italy Stefano Lucchini - in cui cittadine e cittadini sono chiamati a scegliere a chi affidare la guida di un Paese. Un rito che sin dalle origini ha caratterizzato gli Stati Uniti d'America, sollevando l'interesse di Alexis de Tocqueville e di chi, all'epoca della nascita di questa nazione, viveva in un'Europa in gran parte governata da poteri assoluti senza Costituzione. A più di due secoli di distanza, oggi questo esercizio di Democrazia è in grado di determinare gli equilibri del mondo. E seguirlo, come propone AmchAm Italy con l'Election Night, è non solo un momento di analisi e riflessione, ma anche di gioiosa partecipazione a una festa della democrazia in cui noi crediamo fermamente e che merita di essere celebrata"."Siamo orgogliosi di ospitare un evento di così grande rilevanza per approfondire il contesto delle prossime elezioni americane - ha dichiarato il Consigliere Delegato di AmCham Italy Simone Crolla -, elezioni che avranno un impatto significativo non solo sugli Stati Uniti, ma anche sulle dinamiche economiche e politiche globali. AmCham Italy, da sempre impegnata nel promuovere il dialogo e la collaborazione transatlantica, ritiene fondamentale offrire uno spazio di riflessione per esplorare le implicazioni di questo momento cruciale e discutere le prospettive future con i nostri partner, aziende associate e rappresentanti istituzionali. Ringrazio i relatori per il loro prezioso contributo e gli sponsor che hanno reso possibile l'organizzazione di una serata così speciale"."La democrazia è il cuore pulsante del nostro essere americani, e nessun evento è altrettanto emblematico della nostra tradizione democratica come le elezioni presidenziali", ha dichiarato il Console Generale Douglass Benning."Il Consolato Generale degli Stati Uniti a Milano è orgoglioso di collaborare con AmCham Italy nel celebrare una serata importante per gli Stati Uniti insieme ad alcuni dei nostri amici più stretti nei settori dell'imprenditoria, del governo, dei media e del mondo accademico. Questo evento rappresenta anche l'opportunità di sottolineare i profondi legami che uniscono i nostri Paesi e ribadire che, a prescindere dal risultato, Italia e Stati Uniti continueranno a essere partner e amici fidati", ha aggiunto.Tra i partecipanti, oltre al Consigliere Delegato di AmCham Italy Simone Crolla e il Presidente Stefano Lucchini, il Console Generale USA a Milano Douglass Benning, l'Ambasciatore USA Jack Markell in collegamento da Roma, il Presidente di Aspen Italy e della Commissione Affari Esteri e Comunitari della Camera dei Deputati Giulio Tremonti, il Presidente del Consiglio per le relazioni tra Italia e Stati Uniti Domenico Siniscalco, il Presidente di Regione Lombardia Attilio Fontana, il responsabile per le analisi geopolitiche di Intesa Sanpaolo Simone Urbani Grecchi e il CEO di Deloitte Italia Fabio Pompei.Nel corso dell'evento, giornalisti delle più note testate nazionali e internazionali intervisteranno esponenti di imprese, istituzioni e della comunità di AmCham presente alla serata. Grazie a collegamenti diretti con gli USA, verrà offerto un osservatorio di primaria importanza su quanto accadrà nel corso del confronto elettorale più atteso dell'anno.Ad accompagnare la diretta, le aziende del settore "Food & Beverage": Bindi, Brooklyn Brewery, Campari Group, Latterie Inalpi, Mati Gourmet, McDonald's, Rovagnati, Ruffino,Saclà, allestiranno una U.S. Food Hall, preziosa occasione di incontro e di networking per tutti i partecipanti.- Foto AmCham Italy -(ITALPRESS).

30 OTTOBRE – SARDEGNAREPORTER

AmCham Italy, a Milano il 5 novembre la Presidential Election Night 2024

30 OTTOBRE 2024 4 MINUTI DI LETTURA

MILANO (ITALPRESS) – Si terrà martedì 5 novembre a partire dalle ore 18.30, presso il Circolo del Commercio di Milano in Palazzo Bovara di Corso Venezia, l'evento organizzato da AmCham Italy in collaborazione con il Consolato Generale USA a Milano, dedicato alle prossime elezioni presidenziali americane. La più grande democrazia d'Occidente va al voto e la business community italoamericana seguirà passo dopo passo le operazioni elettorali che porteranno alla scelta del nuovo Presidente degli Stati Uniti d'America.
AmCham Italy – affiliata alla US Chamber of Commerce di Washington D.C., la Confindustria statunitense, della quale fanno parte oltre tre milioni di imprese – da 109 anni sviluppa e favorisce le relazioni economiche e culturali tra gli Stati Uniti d'America e l'Italia, promuovendo e tutelando gli interessi dei propri Associati nell'ambito dell'attività di business tra i due Paesi.
La serata, organizzata grazie anche al sostegno di Citi, Deloitte, HPE, InRete e Covenant Partners, vedrà impegnate a partire dalle 18:30 personalità del mondo della politica, dell'economia e della finanza in una serie di confronti, moderati dal giornalista del Sole 24 Ore Cheo Condina, sulle relazioni tra Italia e Stati Uniti, sul possibile esito elettorale e sulle sue conseguenze.
"Il voto è il più alto esercizio del potere democratico – ha dichiarato il Presidente di AmCham Italy Stefano Lucchini – in cui cittadine e cittadini sono chiamati a scegliere a chi affidare la guida di un Paese. Un rito che sin dalle origini ha caratterizzato gli Stati Uniti d'America, sollevando l'interesse di Alexis de Tocqueville e di chi, all'epoca della nascita di questa nazione, viveva in un'Europa in gran parte governata da poteri assoluti senza Costituzione. A più di due secoli di distanza, oggi questo esercizio di Democrazia è in grado di determinare gli equilibri del mondo. E seguirlo, come propone AmchAm Italy con l'Election Night, è non solo un momento di analisi e riflessione, ma anche di gioiosa partecipazione a una festa della democrazia in cui noi crediamo fermamente e che merita di essere celebrata".
"Siamo orgogliosi di ospitare un evento di così grande rilevanza per approfondire il contesto delle prossime elezioni americane – ha dichiarato il Consigliere Delegato di AmCham Italy Simone Crolla -, elezioni che avranno un impatto significativo non solo sugli Stati Uniti, ma anche sulle dinamiche economiche e politiche globali. AmCham Italy, da sempre impegnata nel promuovere il dialogo e la collaborazione transatlantica, ritiene fondamentale offrire uno spazio di riflessione per esplorare le implicazioni di questo momento cruciale e discutere le prospettive future con i nostri partner, aziende associate e rappresentanti istituzionali. Ringrazio i relatori per il loro prezioso contributo e gli sponsor che hanno reso possibile l'organizzazione di una serata così speciale".
"La democrazia è il cuore pulsante del nostro essere americani, e nessun evento è altrettanto emblematico della nostra tradizione democratica come le elezioni presidenziali", ha dichiarato il Console Generale Douglass Benning.
"Il Consolato Generale degli Stati Uniti a Milano è orgoglioso di collaborare con AmCham Italy nel celebrare una serata importante per gli Stati Uniti insieme ad alcuni dei nostri amici più stretti nei settori dell'imprenditoria, del governo, dei media e del mondo accademico. Questo evento rappresenta anche l'opportunità di sottolineare i profondi legami che uniscono i nostri Paesi e ribadire che, a prescindere dal risultato, Italia e Stati Uniti continueranno a essere partner e amici fidati", ha aggiunto.
Tra i partecipanti, oltre al Consigliere Delegato di AmCham Italy Simone Crolla e il Presidente Stefano Lucchini, il Console Generale USA a Milano Douglass Benning, l'Ambasciatore USA Jack Markell in collegamento da Roma, il Presidente di Aspen Italy e della Commissione Affari Esteri e Comunitari della Camera dei Deputati Giulio Tremonti, il Presidente del Consiglio per le relazioni tra Italia e Stati Uniti Domenico Siniscalco, il Presidente di Regione Lombardia Attilio Fontana, il responsabile per le analisi geopolitiche di Intesa Sanpaolo Simone Urbani Grecchi e il CEO di Deloitte Italia Fabio Pompei.
Nel corso dell'evento, giornalisti delle più note testate nazionali e internazionali intervisteranno esponenti di imprese, istituzioni e della comunità di AmCham presente alla serata. Grazie a collegamenti diretti con gli USA, verrà offerto un osservatorio di primaria importanza su quanto accadrà nel corso del confronto elettorale più atteso dell'anno.
Ad accompagnare la diretta, le aziende del settore "Food & Beverage": Bindi, Brooklyn Brewery, Campari Group, Latterie Inalpi, Mati Gourmet, McDonald's, Rovagnati, Ruffino,Saclà, allestiranno una U.S. Food Hall, preziosa occasione di incontro e di networking per tutti i partecipanti.

– Foto AmCham Italy –

(ITALPRESS)

30 OTTOBRE – SARDINIAPOST

AmCham Italy, a Milano il 5 novembre la Presidential Election Night 2024

30 Ottobre 2024 • 3 minute read

MILANO (ITALPRESS) – Si terrà martedì 5 novembre a partire dalle ore 18.30, presso il Circolo del Commercio di Milano in Palazzo Bovara di Corso Venezia, l'evento organizzato da AmCham Italy in collaborazione con il Consolato Generale USA a Milano, dedicato alle prossime elezioni presidenziali americane. La più grande democrazia d'Occidente va al voto e la business community italoamericana seguirà passo dopo passo le operazioni elettorali che porteranno alla scelta del nuovo Presidente degli Stati Uniti d'America.AmCham Italy – affiliata alla US Chamber of Commerce di Washington D.C., la Confindustria statunitense, della quale fanno parte oltre tre milioni di imprese – da 109 anni sviluppa e favorisce le relazioni economiche e culturali tra gli Stati Uniti d'America e l'Italia, promuovendo e tutelando gli interessi dei propri Associati nell'ambito dell'attività di business tra i due Paesi.La serata, organizzata grazie anche al sostegno di Citi, Deloitte, HPE, InRete e

Covenant Partners, vedrà impegnate a partire dalle 18:30 personalità del mondo della politica, dell'economia e della finanza in una serie di confronti, moderati dal giornalista del Sole 24 Ore Cheo Condina, sulle relazioni tra Italia e Stati Uniti, sul possibile esito elettorale e sulle sue conseguenze."Il voto è il più alto esercizio del potere democratico – ha dichiarato il Presidente di AmCham Italy Stefano Lucchini – in cui cittadine e cittadini sono chiamati a scegliere a chi affidare la guida di un Paese. Un rito che sin dalle origini ha caratterizzato gli Stati Uniti d'America, sollevando l'interesse di Alexis de Tocqueville e di chi, all'epoca della nascita di questa nazione, viveva in un'Europa in gran parte governata da poteri assoluti senza Costituzione. A più di due secoli di distanza, oggi questo esercizio di Democrazia è in grado di determinare gli equilibri del mondo. E seguirlo, come propone AmchAm Italy con l'Election Night, è non solo un momento di analisi e riflessione, ma anche di gioiosa partecipazione a una festa della democrazia in cui noi crediamo fermamente e che merita di essere celebrata"."Siamo orgogliosi di ospitare un evento di così grande rilevanza per approfondire il contesto delle prossime elezioni americane – ha dichiarato il Consigliere Delegato di AmCham Italy Simone Crolla -, elezioni che avranno un impatto significativo non solo sugli Stati Uniti, ma anche sulle dinamiche economiche e politiche globali. AmCham Italy, da sempre impegnata nel promuovere il dialogo e la collaborazione transatlantica, ritiene fondamentale offrire uno spazio di riflessione per esplorare le implicazioni di questo momento cruciale e discutere le prospettive future con i nostri partner, aziende associate e rappresentanti istituzionali. Ringrazio i relatori per il loro prezioso contributo e gli sponsor che hanno reso possibile l'organizzazione di una serata così speciale"."La democrazia è il cuore pulsante del nostro essere americani, e nessun evento è altrettanto emblematico della nostra tradizione democratica come le elezioni presidenziali", ha dichiarato il Console Generale Douglass Benning."Il Consolato Generale degli Stati Uniti a Milano è orgoglioso di collaborare con AmCham Italy nel celebrare una serata importante per gli Stati Uniti insieme ad alcuni dei nostri amici più stretti nei settori dell'imprenditoria, del governo, dei media e del mondo accademico. Questo evento rappresenta anche l'opportunità di sottolineare i profondi legami che uniscono i nostri Paesi e ribadire che, a prescindere dal risultato, Italia e Stati Uniti continueranno a essere partner e amici fidati", ha aggiunto.Tra i partecipanti, oltre al Consigliere Delegato di AmCham Italy Simone Crolla e il Presidente Stefano Lucchini, il Console Generale USA a Milano Douglass Benning, l'Ambasciatore USA Jack Markell in collegamento da Roma, il Presidente di Aspen Italy e della Commissione Affari Esteri e Comunitari della Camera dei Deputati Giulio Tremonti, il Presidente del Consiglio per le relazioni tra Italia e Stati Uniti Domenico Siniscalco, il Presidente di Regione Lombardia Attilio Fontana, il responsabile per le analisi geopolitiche di Intesa Sanpaolo Simone Urbani Grecchi e il CEO di Deloitte Italia Fabio Pompei.Nel corso dell'evento, giornalisti delle più note testate nazionali e internazionali intervisteranno esponenti di imprese, istituzioni e della comunità di AmCham presente alla serata. Grazie a collegamenti diretti con gli USA, verrà offerto un osservatorio di primaria importanza su quanto accadrà nel corso del confronto elettorale più atteso dell'anno.Ad accompagnare la diretta, le aziende del settore "Food & Beverage": Bindi, Brooklyn Brewery, Campari Group, Latterie Inalpi, Mati Gourmet, McDonald's, Rovagnati, Ruffino,Saclà, allestiranno una U.S. Food Hall, preziosa occasione di incontro e di networking per tutti i partecipanti.
– Foto AmCham Italy –
(ITALPRESS).

30 OTTOBRE – SASSUOLO2000

AmCham Italy, a Milano il 5 novembre la Presidential Election Night 2024

30 Ottobre 2024

MILANO (ITALPRESS) – Si terrà martedì 5 novembre a partire dalle ore 18.30, presso

il Circolo del Commercio di Milano in Palazzo Bovara di Corso Venezia, l'evento organizzato da AmCham Italy in collaborazione con il Consolato Generale USA a Milano, dedicato alle prossime elezioni presidenziali americane. La più grande democrazia d'Occidente va al voto e la business community italoamericana seguirà passo dopo passo le operazioni elettorali che porteranno alla scelta del nuovo Presidente degli Stati Uniti d'America.

AmCham Italy – affiliata alla US Chamber of Commerce di Washington D.C., la Confindustria statunitense, della quale fanno parte oltre tre milioni di imprese – da 109 anni sviluppa e favorisce le relazioni economiche e culturali tra gli Stati Uniti d'America e l'Italia, promuovendo e tutelando gli interessi dei propri Associati nell'ambito dell'attività di business tra i due Paesi.

La serata, organizzata grazie anche al sostegno di Citi, Deloitte, HPE, InRete e Covenant Partners, vedrà impegnate a partire dalle 18:30 personalità del mondo della politica, dell'economia e della finanza in una serie di confronti, moderati dal giornalista del Sole 24 Ore Cheo Condina, sulle relazioni tra Italia e Stati Uniti, sul possibile esito elettorale e sulle sue conseguenze.

"Il voto è il più alto esercizio del potere democratico – ha dichiarato il Presidente di AmCham Italy Stefano Lucchini – in cui cittadine e cittadini sono chiamati a scegliere a chi affidare la guida di un Paese. Un rito che sin dalle origini ha caratterizzato gli Stati Uniti d'America, sollevando l'interesse di Alexis de Tocqueville e di chi, all'epoca della nascita di questa nazione, viveva in un'Europa in gran parte governata da poteri assoluti senza Costituzione. A più di due secoli di distanza, oggi questo esercizio di Democrazia è in grado di determinare gli equilibri del mondo. E seguirlo, come propone AmchAm Italy con l'Election Night, è non solo un momento di analisi e riflessione, ma anche di gioiosa partecipazione a una festa della democrazia in cui noi crediamo fermamente e che merita di essere celebrata".

"Siamo orgogliosi di ospitare un evento di così grande rilevanza per approfondire il contesto delle prossime elezioni americane – ha dichiarato il Consigliere Delegato di AmCham Italy Simone Crolla -, elezioni che avranno un impatto significativo non solo sugli Stati Uniti, ma anche sulle dinamiche economiche e politiche globali. AmCham Italy, da sempre impegnata nel promuovere il dialogo e la collaborazione transatlantica, ritiene fondamentale offrire uno spazio di riflessione per esplorare le implicazioni di questo momento cruciale e discutere le prospettive future con i nostri partner, aziende associate e rappresentanti istituzionali. Ringrazio i relatori per il loro prezioso contributo e gli sponsor che hanno reso possibile l'organizzazione di una serata così speciale".

"La democrazia è il cuore pulsante del nostro essere americani, e nessun evento è altrettanto emblematico della nostra tradizione democratica come le elezioni presidenziali", ha dichiarato il Console Generale Douglass Benning.

"Il Consolato Generale degli Stati Uniti a Milano è orgoglioso di collaborare con AmCham Italy nel celebrare una serata importante per gli Stati Uniti insieme ad alcuni dei nostri amici più stretti nei settori dell'imprenditoria, del governo, dei media e del mondo accademico. Questo evento rappresenta anche l'opportunità di sottolineare i profondi legami che uniscono i nostri Paesi e ribadire che, a prescindere dal risultato, Italia e Stati Uniti continueranno a essere partner e amici fidati", ha aggiunto.

Tra i partecipanti, oltre al Consigliere Delegato di AmCham Italy Simone Crolla e il Presidente Stefano Lucchini, il Console Generale USA a Milano Douglass Benning, l'Ambasciatore USA Jack Markell in collegamento da Roma, il Presidente di Aspen Italy e della Commissione Affari Esteri e Comunitari della Camera dei Deputati Giulio Tremonti, il Presidente del Consiglio per le relazioni tra Italia e Stati Uniti Domenico Siniscalco, il Presidente di Regione Lombardia Attilio Fontana, il responsabile per le analisi geopolitiche di Intesa Sanpaolo Simone Urbani Grecchi e il CEO di Deloitte Italia

Fabio Pompei.
Nel corso dell'evento, giornalisti delle più note testate nazionali e internazionali intervisteranno esponenti di imprese, istituzioni e della comunità di AmCham presente alla serata. Grazie a collegamenti diretti con gli USA, verrà offerto un osservatorio di primaria importanza su quanto accadrà nel corso del confronto elettorale più atteso dell'anno.
Ad accompagnare la diretta, le aziende del settore "Food & Beverage": Bindi, Brooklyn Brewery, Campari Group, Latterie Inalpi, Mati Gourmet, McDonald's, Rovagnati, Ruffino,Saclà, allestiranno una U.S. Food Hall, preziosa occasione di incontro e di networking per tutti i partecipanti.

– Foto AmCham Italy –

(ITALPRESS).

30 OTTOBRE – SAVONANEWS

TOP NEWS | 30 ottobre 2024, 15:25

AmCham Italy, a Milano il 5 novembre la Presidential Election Night 2024

MILANO (ITALPRESS) - Si terrà martedì 5 novembre a partire dalle ore 18.30, presso il Circolo del Commercio di Milano in Palazzo Bovara di Corso Venezia, l'evento organizzato da AmCham Italy in collaborazione con il Consolato Generale USA a Milano, dedicato alle prossime elezioni presidenziali americane. La più grande democrazia d'Occidente va al voto e la business community italoamericana seguirà passo dopo passo le operazioni elettorali che porteranno alla scelta del nuovo Presidente degli Stati Uniti d'America.AmCham Italy - affiliata alla US Chamber of Commerce di Washington D.C., la Confindustria statunitense, della quale fanno parte oltre tre milioni di imprese - da 109 anni sviluppa e favorisce le

relazioni economiche e culturali tra gli Stati Uniti d'America e l'Italia, promuovendo e tutelando gli interessi dei propri Associati nell'ambito dell'attività di business tra i due Paesi.La serata, organizzata grazie anche al sostegno di Citi, Deloitte, HPE, InRete e Covenant Partners, vedrà impegnate a partire dalle 18:30 personalità del mondo della politica, dell'economia e della finanza in una serie di confronti, moderati dal giornalista del Sole 24 Ore Cheo Condina, sulle relazioni tra Italia e Stati Uniti, sul possibile esito elettorale e sulle sue conseguenze."Il voto è il più alto esercizio del potere democratico - ha dichiarato il Presidente di AmCham Italy Stefano Lucchini - in cui cittadine e cittadini sono chiamati a scegliere a chi affidare la guida di un Paese. Un rito che sin dalle origini ha caratterizzato gli Stati Uniti d'America, sollevando l'interesse di Alexis de Tocqueville e di chi, all'epoca della nascita di questa nazione, viveva in un'Europa in gran parte governata da poteri assoluti senza Costituzione. A più di due secoli di distanza, oggi questo esercizio di Democrazia è in grado di determinare gli equilibri del mondo. E seguirlo, come propone AmchAm Italy con l'Election Night, è non solo un momento di analisi e riflessione, ma anche di gioiosa partecipazione a una festa della democrazia in cui noi crediamo fermamente e che merita di essere celebrata"."Siamo orgogliosi di ospitare un evento di così grande rilevanza per approfondire il contesto delle prossime elezioni americane - ha dichiarato il Consigliere Delegato di AmCham Italy Simone Crolla -, elezioni che avranno un impatto significativo non solo sugli Stati Uniti, ma anche sulle dinamiche economiche e politiche globali. AmCham Italy, da sempre impegnata nel promuovere il dialogo e la collaborazione transatlantica, ritiene fondamentale offrire uno spazio di riflessione per esplorare le implicazioni di questo momento cruciale e discutere le prospettive future con i nostri partner, aziende associate e rappresentanti istituzionali. Ringrazio i relatori per il loro prezioso contributo e gli sponsor che hanno reso possibile l'organizzazione di una serata così speciale"."La democrazia è il cuore pulsante del nostro essere americani, e nessun evento è altrettanto emblematico della nostra tradizione democratica come le elezioni presidenziali", ha dichiarato il Console Generale Douglass Benning."Il Consolato Generale degli Stati Uniti a Milano è orgoglioso di collaborare con AmCham Italy nel celebrare una serata importante per gli Stati Uniti insieme ad alcuni dei nostri amici più stretti nei settori dell'imprenditoria, del governo, dei media e del mondo accademico. Questo evento rappresenta anche l'opportunità di sottolineare i profondi legami che uniscono i nostri Paesi e ribadire che, a prescindere dal risultato, Italia e Stati Uniti continueranno a essere partner e amici fidati", ha aggiunto.Tra i partecipanti, oltre al Consigliere Delegato di AmCham Italy Simone Crolla e il Presidente Stefano Lucchini, il Console Generale USA a Milano Douglass Benning, l'Ambasciatore USA Jack Markell in collegamento da Roma, il Presidente di Aspen Italy e della Commissione Affari Esteri e Comunitari della Camera dei Deputati Giulio Tremonti, il Presidente del Consiglio per le relazioni tra Italia e Stati Uniti Domenico Siniscalco, il Presidente di Regione Lombardia Attilio Fontana, il responsabile per le analisi geopolitiche di Intesa Sanpaolo Simone Urbani Grecchi e il CEO di Deloitte Italia Fabio Pompei.Nel corso dell'evento, giornalisti delle più note testate nazionali e internazionali intervisteranno esponenti di imprese, istituzioni e della comunità di AmCham presente alla serata. Grazie a collegamenti diretti con gli USA, verrà offerto un osservatorio di primaria importanza su quanto accadrà nel corso del confronto elettorale più atteso dell'anno.Ad accompagnare la diretta, le aziende del settore "Food & Beverage": Bindi, Brooklyn Brewery, Campari Group, Latterie Inalpi, Mati Gourmet, McDonald's, Rovagnati, Ruffino,Saclà, allestiranno una U.S. Food Hall, preziosa occasione di incontro e di networking per tutti i partecipanti.- Foto AmCham Italy -(ITALPRESS).

Redazione

30 OTTOBRE – SCANDIANO2000

AmCham Italy, a Milano il 5 novembre la Presidential Election Night 2024

30 Ottobre 2024

MILANO (ITALPRESS) – Si terrà martedì 5 novembre a partire dalle ore 18.30, presso il Circolo del Commercio di Milano in Palazzo Bovara di Corso Venezia, l'evento organizzato da AmCham Italy in collaborazione con il Consolato Generale USA a Milano, dedicato alle prossime elezioni presidenziali americane. La più grande democrazia d'Occidente va al voto e la business community italoamericana seguirà passo dopo passo le operazioni elettorali che porteranno alla scelta del nuovo Presidente degli Stati Uniti d'America.
AmCham Italy – affiliata alla US Chamber of Commerce di Washington D.C., la Confindustria statunitense, della quale fanno parte oltre tre milioni di imprese – da 109 anni sviluppa e favorisce le relazioni economiche e culturali tra gli Stati Uniti d'America e l'Italia, promuovendo e tutelando gli interessi dei propri Associati nell'ambito dell'attività di business tra i due Paesi.
La serata, organizzata grazie anche al sostegno di Citi, Deloitte, HPE, InRete e Covenant Partners, vedrà impegnate a partire dalle 18:30 personalità del mondo della politica, dell'economia e della finanza in una serie di confronti, moderati dal giornalista del Sole 24 Ore Cheo Condina, sulle relazioni tra Italia e Stati Uniti, sul possibile esito elettorale e sulle

sue conseguenze.
"Il voto è il più alto esercizio del potere democratico – ha dichiarato il Presidente di AmCham Italy Stefano Lucchini – in cui cittadine e cittadini sono chiamati a scegliere a chi affidare la guida di un Paese. Un rito che sin dalle origini ha caratterizzato gli Stati Uniti d'America, sollevando l'interesse di Alexis de Tocqueville e di chi, all'epoca della nascita di questa nazione, viveva in un'Europa in gran parte governata da poteri assoluti senza Costituzione. A più di due secoli di distanza, oggi questo esercizio di Democrazia è in grado di determinare gli equilibri del mondo. E seguirlo, come propone AmchAm Italy con l'Election Night, è non solo un momento di analisi e riflessione, ma anche di gioiosa partecipazione a una festa della democrazia in cui noi crediamo fermamente e che merita di essere celebrata".
"Siamo orgogliosi di ospitare un evento di così grande rilevanza per approfondire il contesto delle prossime elezioni americane – ha dichiarato il Consigliere Delegato di AmCham Italy Simone Crolla -, elezioni che avranno un impatto significativo non solo sugli Stati Uniti, ma anche sulle dinamiche economiche e politiche globali. AmCham Italy, da sempre impegnata nel promuovere il dialogo e la collaborazione transatlantica, ritiene fondamentale offrire uno spazio di riflessione per esplorare le implicazioni di questo momento cruciale e discutere le prospettive future con i nostri partner, aziende associate e rappresentanti istituzionali. Ringrazio i relatori per il loro prezioso contributo e gli sponsor che hanno reso possibile l'organizzazione di una serata così speciale".
"La democrazia è il cuore pulsante del nostro essere americani, e nessun evento è altrettanto emblematico della nostra tradizione democratica come le elezioni presidenziali", ha dichiarato il Console Generale Douglass Benning.
"Il Consolato Generale degli Stati Uniti a Milano è orgoglioso di collaborare con AmCham Italy nel celebrare una serata importante per gli Stati Uniti insieme ad alcuni dei nostri amici più stretti nei settori dell'imprenditoria, del governo, dei media e del mondo accademico. Questo evento rappresenta anche l'opportunità di sottolineare i profondi legami che uniscono i nostri Paesi e ribadire che, a prescindere dal risultato, Italia e Stati Uniti continueranno a essere partner e amici fidati", ha aggiunto.
Tra i partecipanti, oltre al Consigliere Delegato di AmCham Italy Simone Crolla e il Presidente Stefano Lucchini, il Console Generale USA a Milano Douglass Benning, l'Ambasciatore USA Jack Markell in collegamento da Roma, il Presidente di Aspen Italy e della Commissione Affari Esteri e Comunitari della Camera dei Deputati Giulio Tremonti, il Presidente del Consiglio per le relazioni tra Italia e Stati Uniti Domenico Siniscalco, il Presidente di Regione Lombardia Attilio Fontana, il responsabile per le analisi geopolitiche di Intesa Sanpaolo Simone Urbani Grecchi e il CEO di Deloitte Italia Fabio Pompei.
Nel corso dell'evento, giornalisti delle più note testate nazionali e internazionali intervisteranno esponenti di imprese, istituzioni e della comunità di AmCham presente alla serata. Grazie a collegamenti diretti con gli USA, verrà offerto un osservatorio di primaria importanza su quanto accadrà nel corso del confronto elettorale più atteso dell'anno.
Ad accompagnare la diretta, le aziende del settore "Food & Beverage": Bindi, Brooklyn Brewery, Campari Group, Latterie Inalpi, Mati Gourmet, McDonald's, Rovagnati, Ruffino,Saclà, allestiranno una U.S. Food Hall, preziosa occasione di incontro e di networking per tutti i partecipanti.

– Foto AmCham Italy –

(ITALPRESS).

30 OTTOBRE – SICILIA20NEWS

AmCham Italy, a Milano il 5 novembre la Presidential Election Night 2024

Redazione 30/10/2024 0

MILANO (ITALPRESS) – Si terrà martedì 5 novembre a partire dalle ore 18.30, presso il Circolo del Commercio di Milano in Palazzo Bovara di Corso Venezia,

l'evento organizzato da AmCham Italy in collaborazione con il Consolato Generale USA a Milano, dedicato alle prossime elezioni presidenziali americane. La più grande democrazia d'Occidente va al voto e la business community italoamericana seguirà passo dopo passo le operazioni elettorali che porteranno alla scelta del nuovo Presidente degli Stati Uniti d'America.AmCham Italy – affiliata alla US Chamber of Commerce di Washington D.C., la Confindustria statunitense, della quale fanno parte oltre tre milioni di imprese – da 109 anni sviluppa e favorisce le relazioni economiche e culturali tra gli Stati Uniti d'America e l'Italia, promuovendo e tutelando gli interessi dei propri Associati nell'ambito dell'attività di business tra i due Paesi.La serata, organizzata grazie anche al sostegno di Citi, Deloitte, HPE, InRete e Covenant Partners, vedrà impegnate a partire dalle 18:30 personalità del mondo della politica, dell'economia e della finanza in una serie di confronti, moderati dal giornalista del Sole 24 Ore Cheo Condina, sulle relazioni tra Italia e Stati Uniti, sul possibile esito elettorale e sulle sue conseguenze."Il voto è il più alto esercizio del potere democratico – ha dichiarato il Presidente di AmCham Italy Stefano Lucchini – in cui cittadine e cittadini sono chiamati a scegliere a chi affidare la guida di un Paese. Un rito che sin dalle origini ha caratterizzato gli Stati Uniti d'America, sollevando l'interesse di Alexis de Tocqueville e di chi, all'epoca della nascita di questa nazione, viveva in un'Europa in gran parte governata da poteri assoluti senza Costituzione. A più di due secoli di distanza, oggi questo esercizio di Democrazia è in grado di determinare gli equilibri del mondo. E seguirlo, come propone AmchAm Italy con l'Election Night, è non solo un momento di analisi e riflessione, ma anche di gioiosa partecipazione a una festa della democrazia in cui noi crediamo fermamente e che merita di essere celebrata"."Siamo orgogliosi di ospitare un evento di così grande rilevanza per approfondire il contesto delle prossime elezioni americane – ha dichiarato il Consigliere Delegato di AmCham Italy Simone Crolla -, elezioni che avranno un impatto significativo non solo sugli Stati Uniti, ma anche sulle dinamiche economiche e politiche globali. AmCham Italy, da sempre impegnata nel promuovere il dialogo e la collaborazione transatlantica, ritiene fondamentale offrire uno spazio di riflessione per esplorare le implicazioni di questo momento cruciale e discutere le prospettive future con i nostri partner, aziende associate e rappresentanti istituzionali. Ringrazio i relatori per il loro prezioso contributo e gli sponsor che hanno reso possibile l'organizzazione di una serata così speciale"."La democrazia è il cuore pulsante del nostro essere americani, e nessun evento è altrettanto emblematico della nostra tradizione democratica come le elezioni presidenziali", ha dichiarato il Console Generale Douglass Benning."Il Consolato Generale degli Stati Uniti a Milano è orgoglioso di collaborare con AmCham Italy nel celebrare una serata importante per gli Stati Uniti insieme ad alcuni dei nostri amici più stretti nei settori dell'imprenditoria, del governo, dei media e del mondo accademico. Questo evento rappresenta anche l'opportunità di sottolineare i profondi legami che uniscono i nostri Paesi e ribadire che, a prescindere dal risultato, Italia e Stati Uniti continueranno a essere partner e amici fidati", ha aggiunto.Tra i partecipanti, oltre al Consigliere Delegato di AmCham Italy Simone Crolla e il Presidente Stefano Lucchini, il Console Generale USA a Milano Douglass Benning, l'Ambasciatore USA Jack Markell in collegamento da Roma, il Presidente di Aspen Italy e della Commissione Affari Esteri e Comunitari della

Camera dei Deputati Giulio Tremonti, il Presidente del Consiglio per le relazioni tra Italia e Stati Uniti Domenico Siniscalco, il Presidente di Regione Lombardia Attilio Fontana, il responsabile per le analisi geopolitiche di Intesa Sanpaolo Simone Urbani Grecchi e il CEO di Deloitte Italia Fabio Pompei.Nel corso dell'evento, giornalisti delle più note testate nazionali e internazionali intervisteranno esponenti di imprese, istituzioni e della comunità di AmCham presente alla serata. Grazie a collegamenti diretti con gli USA, verrà offerto un osservatorio di primaria importanza su quanto accadrà nel corso del confronto elettorale più atteso dell'anno.Ad accompagnare la diretta, le aziende del settore "Food & Beverage": Bindi, Brooklyn Brewery, Campari Group, Latterie Inalpi, Mati Gourmet, McDonald's, Rovagnati, Ruffino,Saclà, allestiranno una U.S. Food Hall, preziosa occasione di incontro e di networking per tutti i partecipanti.– Foto AmCham Italy –(ITALPRESS).

30 OTTOBRE – SICILIAINTERNAZIONALE

AmCham Italy, a Milano il 5 novembre la Presidential Election Night 2024

AUTHOR REDAZIONE PUBLISHED 30 OTTOBRE 2024

MILANO (ITALPRESS) – Si terrà martedì 5 novembre a partire dalle ore 18.30, presso il Circolo del Commercio di Milano in Palazzo Bovara di Corso Venezia, l'evento organizzato da AmCham Italy in collaborazione con il Consolato Generale USA a Milano, dedicato alle prossime elezioni presidenziali americane. La più grande democrazia d'Occidente va al voto e la business community italoamericana seguirà passo dopo passo le operazioni elettorali che porteranno alla scelta del nuovo Presidente degli Stati Uniti d'America.
AmCham Italy – affiliata alla US Chamber of Commerce di Washington D.C., la Confindustria statunitense, della quale fanno parte oltre tre milioni di imprese – da 109 anni sviluppa e favorisce le relazioni economiche e culturali tra gli Stati Uniti d'America e l'Italia, promuovendo e tutelando gli interessi dei propri Associati nell'ambito dell'attività di business tra i due Paesi.
La serata, organizzata grazie anche al sostegno di Citi, Deloitte, HPE, InRete e Covenant Partners, vedrà impegnate a partire dalle 18:30 personalità del mondo della politica, dell'economia e della finanza in una serie di confronti, moderati dal giornalista del Sole 24 Ore Cheo Condina, sulle relazioni tra Italia e Stati Uniti, sul possibile esito elettorale e sulle sue conseguenze.
"Il voto è il più alto esercizio del potere democratico – ha dichiarato il Presidente di AmCham Italy Stefano Lucchini – in cui cittadine e cittadini sono chiamati a scegliere a chi affidare la guida di un Paese. Un rito che sin dalle origini ha caratterizzato gli Stati Uniti d'America, sollevando l'interesse di Alexis de Tocqueville e di chi, all'epoca della nascita di questa nazione,

viveva in un'Europa in gran parte governata da poteri assoluti senza Costituzione. A più di due secoli di distanza, oggi questo esercizio di Democrazia è in grado di determinare gli equilibri del mondo. E seguirlo, come propone AmchAm Italy con l'Election Night, è non solo un momento di analisi e riflessione, ma anche di gioiosa partecipazione a una festa della democrazia in cui noi crediamo fermamente e che merita di essere celebrata".

"Siamo orgogliosi di ospitare un evento di così grande rilevanza per approfondire il contesto delle prossime elezioni americane – ha dichiarato il Consigliere Delegato di AmCham Italy Simone Crolla -, elezioni che avranno un impatto significativo non solo sugli Stati Uniti, ma anche sulle dinamiche economiche e politiche globali. AmCham Italy, da sempre impegnata nel promuovere il dialogo e la collaborazione transatlantica, ritiene fondamentale offrire uno spazio di riflessione per esplorare le implicazioni di questo momento cruciale e discutere le prospettive future con i nostri partner, aziende associate e rappresentanti istituzionali. Ringrazio i relatori per il loro prezioso contributo e gli sponsor che hanno reso possibile l'organizzazione di una serata così speciale".

"La democrazia è il cuore pulsante del nostro essere americani, e nessun evento è altrettanto emblematico della nostra tradizione democratica come le elezioni presidenziali", ha dichiarato il Console Generale Douglass Benning.

"Il Consolato Generale degli Stati Uniti a Milano è orgoglioso di collaborare con AmCham Italy nel celebrare una serata importante per gli Stati Uniti insieme ad alcuni dei nostri amici più stretti nei settori dell'imprenditoria, del governo, dei media e del mondo accademico. Questo evento rappresenta anche l'opportunità di sottolineare i profondi legami che uniscono i nostri Paesi e ribadire che, a prescindere dal risultato, Italia e Stati Uniti continueranno a essere partner e amici fidati", ha aggiunto.

Tra i partecipanti, oltre al Consigliere Delegato di AmCham Italy Simone Crolla e il Presidente Stefano Lucchini, il Console Generale USA a Milano Douglass Benning, l'Ambasciatore USA Jack Markell in collegamento da Roma, il Presidente di Aspen Italy e della Commissione Affari Esteri e Comunitari della Camera dei Deputati Giulio Tremonti, il Presidente del Consiglio per le relazioni tra Italia e Stati Uniti Domenico Siniscalco, il Presidente di Regione Lombardia Attilio Fontana, il responsabile per le analisi geopolitiche di Intesa Sanpaolo Simone Urbani Grecchi e il CEO di Deloitte Italia Fabio Pompei.

Nel corso dell'evento, giornalisti delle più note testate nazionali e internazionali intervisteranno esponenti di imprese, istituzioni e della comunità di AmCham presente alla serata. Grazie a collegamenti diretti con gli USA, verrà offerto un osservatorio di primaria importanza su quanto accadrà nel corso del confronto elettorale più atteso dell'anno.

Ad accompagnare la diretta, le aziende del settore "Food & Beverage": Bindi, Brooklyn Brewery, Campari Group, Latterie Inalpi, Mati Gourmet, McDonald's, Rovagnati, Ruffino,Saclà, allestiranno una U.S. Food Hall, preziosa occasione di incontro e di networking per tutti i partecipanti.

– Foto AmCham Italy –

(ITALPRESS).

30 OTTOBRE – STYLISE

BY REDAZIONE STYLISE.IT 30 OTTOBRE 2024

1 0

MILANO (ITALPRESS) – Si terrà martedì 5 novembre a partire dalle ore 18.30, presso il Circolo del Commercio di Milano in Palazzo Bovara di Corso Venezia, l'evento organizzato da AmCham Italy in collaborazione con il Consolato Generale USA a Milano, dedicato alle prossime elezioni presidenziali americane. La più grande democrazia d'Occidente va al voto e la business community italoamericana seguirà passo dopo passo le operazioni elettorali che porteranno alla scelta del nuovo Presidente degli Stati Uniti d'America.

AmCham Italy – affiliata alla US Chamber of Commerce di Washington D.C., la Confindustria statunitense, della quale fanno parte oltre tre milioni di imprese – da 109 anni sviluppa e favorisce le relazioni economiche e culturali tra gli Stati Uniti d'America e l'Italia, promuovendo e tutelando gli interessi dei propri Associati nell'ambito dell'attività di business tra i due Paesi.
La serata, organizzata grazie anche al sostegno di Citi, Deloitte, HPE, InRete e Covenant Partners, vedrà impegnate a partire dalle 18:30 personalità del mondo della politica, dell'economia e della finanza in una serie di confronti, moderati dal giornalista del Sole 24 Ore Cheo Condina, sulle relazioni tra Italia e Stati Uniti, sul possibile esito elettorale e sulle sue conseguenze.
"Il voto è il più alto esercizio del potere democratico – ha dichiarato il Presidente di AmCham Italy Stefano Lucchini – in cui cittadine e cittadini sono chiamati a scegliere a chi affidare la guida di un Paese. Un rito che sin dalle origini ha caratterizzato gli Stati Uniti d'America, sollevando l'interesse di Alexis de Tocqueville e di chi, all'epoca della nascita di questa nazione, viveva in un'Europa in gran parte governata da poteri assoluti senza Costituzione. A più di due secoli di distanza, oggi questo esercizio di Democrazia è in grado di determinare gli equilibri del mondo. E seguirlo, come propone AmchAm Italy con l'Election Night, è non solo un momento di analisi e riflessione, ma anche di gioiosa partecipazione a una festa della democrazia in cui noi crediamo fermamente e che merita di essere celebrata".
"Siamo orgogliosi di ospitare un evento di così grande rilevanza per approfondire il contesto delle prossime elezioni americane – ha dichiarato il Consigliere Delegato di AmCham Italy Simone Crolla -, elezioni che avranno un impatto significativo non solo sugli Stati Uniti, ma anche sulle dinamiche economiche e politiche globali. AmCham Italy, da sempre impegnata nel promuovere il dialogo e la collaborazione transatlantica, ritiene fondamentale offrire uno spazio di riflessione per esplorare le implicazioni di questo momento cruciale e discutere le prospettive future con i nostri partner, aziende associate e rappresentanti istituzionali. Ringrazio i relatori per il loro prezioso contributo e gli sponsor che hanno reso possibile l'organizzazione di una serata così speciale".

"La democrazia è il cuore pulsante del nostro essere americani, e nessun evento è altrettanto emblematico della nostra tradizione democratica come le elezioni presidenziali", ha dichiarato il Console Generale Douglass Benning.
"Il Consolato Generale degli Stati Uniti a Milano è orgoglioso di collaborare con AmCham Italy nel celebrare una serata importante per gli Stati Uniti insieme ad alcuni dei nostri amici più stretti nei settori dell'imprenditoria, del governo, dei media e del mondo accademico. Questo evento rappresenta anche l'opportunità di sottolineare i profondi legami che uniscono i nostri Paesi e ribadire che, a prescindere dal risultato, Italia e Stati Uniti continueranno a essere partner e amici fidati", ha aggiunto.
Tra i partecipanti, oltre al Consigliere Delegato di AmCham Italy Simone Crolla e il Presidente Stefano Lucchini, il Console Generale USA a Milano Douglass Benning, l'Ambasciatore USA Jack Markell in collegamento da Roma, il Presidente di Aspen Italy e della Commissione Affari Esteri e Comunitari della Camera dei Deputati Giulio Tremonti, il Presidente del Consiglio per le relazioni tra Italia e Stati Uniti Domenico Siniscalco, il Presidente di Regione Lombardia Attilio Fontana, il responsabile per le analisi geopolitiche di Intesa Sanpaolo Simone Urbani Grecchi e il CEO di Deloitte Italia Fabio Pompei.
Nel corso dell'evento, giornalisti delle più note testate nazionali e internazionali intervisteranno esponenti di imprese, istituzioni e della comunità di AmCham presente alla serata. Grazie a collegamenti diretti con gli USA, verrà offerto un osservatorio di primaria importanza su quanto accadrà nel corso del confronto elettorale più atteso dell'anno.
Ad accompagnare la diretta, le aziende del settore "Food & Beverage": Bindi, Brooklyn Brewery, Campari Group, Latterie Inalpi, Mati Gourmet, McDonald's, Rovagnati, Ruffino,Saclà, allestiranno una U.S. Food Hall, preziosa occasione di incontro e di networking per tutti i partecipanti.

– Foto AmCham Italy –

(ITALPRESS).

30 OTTOBRE – SUPERTVORISTANO

TOP NEWS ITALPRESS

AmCham Italy, a Milano il 5 novembre la Presidential Election Night 2024

Di **supertvoristano**
Ott 30, 2024

MILANO (ITALPRESS) – Si terrà martedì 5 novembre a partire dalle ore 18.30, presso il Circolo del Commercio di Milano in Palazzo Bovara di Corso Venezia, l'evento organizzato da AmCham Italy in collaborazione con il Consolato Generale USA a Milano, dedicato alle prossime elezioni presidenziali americane. La più grande democrazia d'Occidente va al voto e la business community italoamericana seguirà passo dopo passo le operazioni elettorali che porteranno alla scelta del

nuovo Presidente degli Stati Uniti d'America.
AmCham Italy – affiliata alla US Chamber of Commerce di Washington D.C., la Confindustria statunitense, della quale fanno parte oltre tre milioni di imprese – da 109 anni sviluppa e favorisce le relazioni economiche e culturali tra gli Stati Uniti d'America e l'Italia, promuovendo e tutelando gli interessi dei propri Associati nell'ambito dell'attività di business tra i due Paesi.
La serata, organizzata grazie anche al sostegno di Citi, Deloitte, HPE, InRete e Covenant Partners, vedrà impegnate a partire dalle 18:30 personalità del mondo della politica, dell'economia e della finanza in una serie di confronti, moderati dal giornalista del Sole 24 Ore Cheo Condina, sulle relazioni tra Italia e Stati Uniti, sul possibile esito elettorale e sulle sue conseguenze.
"Il voto è il più alto esercizio del potere democratico – ha dichiarato il Presidente di AmCham Italy Stefano Lucchini – in cui cittadine e cittadini sono chiamati a scegliere a chi affidare la guida di un Paese. Un rito che sin dalle origini ha caratterizzato gli Stati Uniti d'America, sollevando l'interesse di Alexis de Tocqueville e di chi, all'epoca della nascita di questa nazione, viveva in un'Europa in gran parte governata da poteri assoluti senza Costituzione. A più di due secoli di distanza, oggi questo esercizio di Democrazia è in grado di determinare gli equilibri del mondo. E seguirlo, come propone AmchAm Italy con l'Election Night, è non solo un momento di analisi e riflessione, ma anche di gioiosa partecipazione a una festa della democrazia in cui noi crediamo fermamente e che merita di essere celebrata".
"Siamo orgogliosi di ospitare un evento di così grande rilevanza per approfondire il contesto delle prossime elezioni americane – ha dichiarato il Consigliere Delegato di AmCham Italy Simone Crolla -, elezioni che avranno un impatto significativo non solo sugli Stati Uniti, ma anche sulle dinamiche economiche e politiche globali. AmCham Italy, da sempre impegnata nel promuovere il dialogo e la collaborazione transatlantica, ritiene fondamentale offrire uno spazio di riflessione per esplorare le implicazioni di questo momento cruciale e discutere le prospettive future con i nostri partner, aziende associate e rappresentanti istituzionali. Ringrazio i relatori per il loro prezioso contributo e gli sponsor che hanno reso possibile l'organizzazione di una serata così speciale".
"La democrazia è il cuore pulsante del nostro essere americani, e nessun evento è altrettanto emblematico della nostra tradizione democratica come le elezioni presidenziali", ha dichiarato il Console Generale Douglass Benning.
"Il Consolato Generale degli Stati Uniti a Milano è orgoglioso di collaborare con AmCham Italy nel celebrare una serata importante per gli Stati Uniti insieme ad alcuni dei nostri amici più stretti nei settori dell'imprenditoria, del governo, dei media e del mondo accademico. Questo evento rappresenta anche l'opportunità di sottolineare i profondi legami che uniscono i nostri Paesi e ribadire che, a prescindere dal risultato, Italia e Stati Uniti continueranno a essere partner e amici fidati", ha aggiunto.
Tra i partecipanti, oltre al Consigliere Delegato di AmCham Italy Simone Crolla e il Presidente Stefano Lucchini, il Console Generale USA a Milano Douglass Benning, l'Ambasciatore USA Jack Markell in collegamento da Roma, il Presidente di Aspen Italy e della Commissione Affari Esteri e Comunitari della Camera dei Deputati Giulio Tremonti, il Presidente del Consiglio per le relazioni tra Italia e Stati Uniti Domenico Siniscalco, il Presidente di Regione Lombardia Attilio Fontana, il

responsabile per le analisi geopolitiche di Intesa Sanpaolo Simone Urbani Grecchi e il CEO di Deloitte Italia Fabio Pompei.
Nel corso dell'evento, giornalisti delle più note testate nazionali e internazionali intervisteranno esponenti di imprese, istituzioni e della comunità di AmCham presente alla serata. Grazie a collegamenti diretti con gli USA, verrà offerto un osservatorio di primaria importanza su quanto accadrà nel corso del confronto elettorale più atteso dell'anno.
Ad accompagnare la diretta, le aziende del settore "Food & Beverage": Bindi, Brooklyn Brewery, Campari Group, Latterie inalpi, Mati Gourmet, McDonald's, Rovagnati, Ruffino,Saclà, allestiranno una U.S. Food Hall, preziosa occasione di incontro e di networking per tutti i partecipanti.

– Foto AmCham Italy –

(ITALPRESS).

30 OTTOBRE – TARGATOCN

TOP NEWS | 30 ottobre 2024, 15:25

AmCham Italy, a Milano il 5 novembre la Presidential Election Night 2024

MILANO (ITALPRESS) - Si terrà martedì 5 novembre a partire dalle ore 18.30, presso il Circolo del Commercio di Milano in Palazzo Bovara di Corso Venezia, l'evento organizzato da AmCham Italy in collaborazione con il Consolato Generale USA a Milano, dedicato alle prossime elezioni presidenziali americane. La più grande democrazia d'Occidente va al voto e la business community italoamericana seguirà passo dopo passo le operazioni elettorali che porteranno alla scelta del nuovo Presidente degli Stati Uniti d'America.AmCham Italy - affiliata alla US Chamber of Commerce di Washington D.C., la Confindustria statunitense, della quale fanno parte oltre tre milioni di imprese - da 109 anni sviluppa e favorisce le relazioni economiche e culturali tra gli Stati Uniti d'America e l'Italia, promuovendo e tutelando gli interessi dei propri Associati nell'ambito dell'attività di business tra i due Paesi.La serata, organizzata grazie anche al sostegno di Citi, Deloitte, HPE, InRete e Covenant Partners, vedrà impegnate a partire dalle 18:30 personalità del mondo della politica, dell'economia e della finanza in una serie di confronti, moderati dal giornalista del Sole 24 Ore Cheo Condina, sulle relazioni tra Italia e Stati Uniti, sul possibile esito elettorale e sulle sue conseguenze."Il voto è il più alto esercizio del potere democratico - ha dichiarato il Presidente di AmCham Italy Stefano Lucchini - in cui cittadine e cittadini sono chiamati a scegliere a chi affidare la guida di un Paese. Un rito che sin dalle origini ha caratterizzato gli Stati Uniti d'America, sollevando l'interesse di Alexis de Tocqueville e di chi, all'epoca della nascita di questa nazione, viveva in un'Europa in gran parte governata da poteri assoluti senza Costituzione. A più di due secoli di distanza, oggi questo esercizio di Democrazia è in grado di determinare gli equilibri del mondo. E seguirlo, come propone AmchAm Italy con l'Election Night, è non solo un momento di analisi e riflessione, ma

anche di gioiosa partecipazione a una festa della democrazia in cui noi crediamo fermamente e che merita di essere celebrata"."Siamo orgogliosi di ospitare un evento di così grande rilevanza per approfondire il contesto delle prossime elezioni americane - ha dichiarato il Consigliere Delegato di AmCham Italy Simone Crolla -, elezioni che avranno un impatto significativo non solo sugli Stati Uniti, ma anche sulle dinamiche economiche e politiche globali. AmCham Italy, da sempre impegnata nel promuovere il dialogo e la collaborazione transatlantica, ritiene fondamentale offrire uno spazio di riflessione per esplorare le implicazioni di questo momento cruciale e discutere le prospettive future con i nostri partner, aziende associate e rappresentanti istituzionali. Ringrazio i relatori per il loro prezioso contributo e gli sponsor che hanno reso possibile l'organizzazione di una serata così speciale"."La democrazia è il cuore pulsante del nostro essere americani, e nessun evento è altrettanto emblematico della nostra tradizione democratica come le elezioni presidenziali", ha dichiarato il Console Generale Douglass Benning."Il Consolato Generale degli Stati Uniti a Milano è orgoglioso di collaborare con AmCham Italy nel celebrare una serata importante per gli Stati Uniti insieme ad alcuni dei nostri amici più stretti nei settori dell'imprenditoria, del governo, dei media e del mondo accademico. Questo evento rappresenta anche l'opportunità di sottolineare i profondi legami che uniscono i nostri Paesi e ribadire che, a prescindere dal risultato, Italia e Stati Uniti continueranno a essere partner e amici fidati", ha aggiunto.Tra i partecipanti, oltre al Consigliere Delegato di AmCham Italy Simone Crolla e il Presidente Stefano Lucchini, il Console Generale USA a Milano Douglass Benning, l'Ambasciatore USA Jack Markell in collegamento da Roma, il Presidente di Aspen Italy e della Commissione Affari Esteri e Comunitari della Camera dei Deputati Giulio Tremonti, il Presidente del Consiglio per le relazioni tra Italia e Stati Uniti Domenico Siniscalco, il Presidente di Regione Lombardia Attilio Fontana, il responsabile per le analisi geopolitiche di Intesa Sanpaolo Simone Urbani Grecchi e il CEO di Deloitte Italia Fabio Pompei.Nel corso dell'evento, giornalisti delle più note testate nazionali e internazionali intervisteranno esponenti di imprese, istituzioni e della comunità di AmCham presente alla serata. Grazie a collegamenti diretti con gli USA, verrà offerto un osservatorio di primaria importanza su quanto accadrà nel corso del confronto elettorale più atteso dell'anno.Ad accompagnare la diretta, le aziende del settore "Food & Beverage": Bindi, Brooklyn Brewery, Campari Group, Latterie Inalpi, Mati Gourmet, McDonald's, Rovagnati, Ruffino,Saclà, allestiranno una U.S. Food Hall, preziosa occasione di incontro e di networking per tutti i partecipanti.- Foto AmCham Italy -(ITALPRESS).

Redazione

30 OTTOBRE – TELECENTRO

AMCHAM ITALY, A MILANO IL 5 NOVEMBRE LA PRESIDENTIAL ELECTION NIGHT 2024

Home → Top News → AmCham Italy, a Milano il 5 novembre la Presidential Election Night 2024

MILANO (ITALPRESS) – Si terrà martedì 5 novembre a partire dalle ore 18.30, presso il Circolo del Commercio di Milano in Palazzo Bovara di Corso Venezia, l'evento organizzato da AmCham Italy in collaborazione con il Consolato Generale USA a Milano, dedicato alle prossime elezioni presidenziali americane. La più grande democrazia d'Occidente va al voto e la business community italoamericana seguirà passo dopo passo le operazioni elettorali che porteranno alla scelta del nuovo Presidente degli Stati Uniti d'America.
AmCham Italy – affiliata alla US Chamber of Commerce di Washington D.C., la Confindustria statunitense, della quale fanno parte oltre tre milioni di imprese – da 109 anni sviluppa e favorisce le relazioni economiche e culturali tra gli Stati Uniti d'America e l'Italia, promuovendo e tutelando gli interessi dei propri Associati nell'ambito dell'attività di business tra i due Paesi.
La serata, organizzata grazie anche al sostegno di Citi, Deloitte, HPE, InRete e Covenant Partners, vedrà impegnate a partire dalle 18:30 personalità del mondo della politica, dell'economia e della finanza in una serie di confronti, moderati dal giornalista del Sole 24 Ore Cheo Condina, sulle relazioni tra Italia e Stati Uniti, sul possibile esito elettorale e sulle sue conseguenze.
"Il voto è il più alto esercizio del potere democratico – ha dichiarato il Presidente di AmCham Italy Stefano Lucchini – in cui cittadine e cittadini sono chiamati a scegliere a chi affidare la guida di un Paese. Un rito che sin dalle origini ha caratterizzato gli Stati Uniti d'America, sollevando l'interesse di Alexis de Tocqueville e di chi, all'epoca della nascita di questa nazione, viveva in un'Europa in gran parte governata da poteri assoluti senza Costituzione. A più di due secoli di distanza, oggi questo esercizio di Democrazia è in grado di determinare gli equilibri del mondo. E seguirlo, come propone AmchAm Italy con l'Election Night, è non solo un momento di analisi e riflessione, ma anche di gioiosa partecipazione a una festa della democrazia in cui noi crediamo fermamente e che merita di essere celebrata".
"Siamo orgogliosi di ospitare un evento di così grande rilevanza per approfondire il contesto delle prossime elezioni americane – ha dichiarato il

Consigliere Delegato di AmCham Italy Simone Crolla -, elezioni che avranno un impatto significativo non solo sugli Stati Uniti, ma anche sulle dinamiche economiche e politiche globali. AmCham Italy, da sempre impegnata nel promuovere il dialogo e la collaborazione transatlantica, ritiene fondamentale offrire uno spazio di riflessione per esplorare le implicazioni di questo momento cruciale e discutere le prospettive future con i nostri partner, aziende associate e rappresentanti istituzionali. Ringrazio i relatori per il loro prezioso contributo e gli sponsor che hanno reso possibile l'organizzazione di una serata così speciale".

"La democrazia è il cuore pulsante del nostro essere americani, e nessun evento è altrettanto emblematico della nostra tradizione democratica come le elezioni presidenziali", ha dichiarato il Console Generale Douglass Benning.

"Il Consolato Generale degli Stati Uniti a Milano è orgoglioso di collaborare con AmCham Italy nel celebrare una serata importante per gli Stati Uniti insieme ad alcuni dei nostri amici più stretti nei settori dell'imprenditoria, del governo, dei media e del mondo accademico. Questo evento rappresenta anche l'opportunità di sottolineare i profondi legami che uniscono i nostri Paesi e ribadire che, a prescindere dal risultato, Italia e Stati Uniti continueranno a essere partner e amici fidati", ha aggiunto.

Tra i partecipanti, oltre al Consigliere Delegato di AmCham Italy Simone Crolla e il Presidente Stefano Lucchini, il Console Generale USA a Milano Douglass Benning, l'Ambasciatore USA Jack Markell in collegamento da Roma, il Presidente di Aspen Italy e della Commissione Affari Esteri e Comunitari della Camera dei Deputati Giulio Tremonti, il Presidente del Consiglio per le relazioni tra Italia e Stati Uniti Domenico Siniscalco, il Presidente di Regione Lombardia Attilio Fontana, il responsabile per le analisi geopolitiche di Intesa Sanpaolo Simone Urbani Grecchi e il CEO di Deloitte Italia Fabio Pompei.

Nel corso dell'evento, giornalisti delle più note testate nazionali e internazionali intervisteranno esponenti di imprese, istituzioni e della comunità di AmCham presente alla serata. Grazie a collegamenti diretti con gli USA, verrà offerto un osservatorio di primaria importanza su quanto accadrà nel corso del confronto elettorale più atteso dell'anno.

Ad accompagnare la diretta, le aziende del settore "Food & Beverage": Bindi, Brooklyn Brewery, Campari Group, Latterie Inalpi, Mati Gourmet, McDonald's, Rovagnati, Ruffino,Saclà, allestiranno una U.S. Food Hall, preziosa occasione di incontro e di networking per tutti i partecipanti.

– Foto AmCham Italy –

(ITALPRESS).

30 OTTOBRE – TELECITTATV

AmCham Italy, a Milano il 5 novembre la Presidential Election Night 2024

30 Ottobre 2024

MILANO (ITALPRESS) – Si terrà martedì 5 novembre a partire dalle ore 18.30, presso il Circolo del Commercio di Milano in Palazzo Bovara di Corso Venezia, l'evento organizzato da AmCham Italy in collaborazione con il Consolato Generale USA a Milano, dedicato alle prossime elezioni presidenziali americane. La più grande democrazia d'Occidente va al voto e

la business community italoamericana seguirà passo dopo passo le operazioni elettorali che porteranno alla scelta del nuovo Presidente degli Stati Uniti d'America.
AmCham Italy – affiliata alla US Chamber of Commerce di Washington D.C., la Confindustria statunitense, della quale fanno parte oltre tre milioni di imprese – da 109 anni sviluppa e favorisce le relazioni economiche e culturali tra gli Stati Uniti d'America e l'Italia, promuovendo e tutelando gli interessi dei propri Associati nell'ambito dell'attività di business tra i due Paesi.
La serata, organizzata grazie anche al sostegno di Citi, Deloitte, HPE, InRete e Covenant Partners, vedrà impegnate a partire dalle 18:30 personalità del mondo della politica, dell'economia e della finanza in una serie di confronti, moderati dal giornalista del Sole 24 Ore Cheo Condina, sulle relazioni tra Italia e Stati Uniti, sul possibile esito elettorale e sulle sue conseguenze.
"Il voto è il più alto esercizio del potere democratico – ha dichiarato il Presidente di AmCham Italy Stefano Lucchini – in cui cittadine e cittadini sono chiamati a scegliere a chi affidare la guida di un Paese. Un rito che sin dalle origini ha caratterizzato gli Stati Uniti d'America, sollevando l'interesse di Alexis de Tocqueville e di chi, all'epoca della nascita di questa nazione, viveva in un'Europa in gran parte governata da poteri assoluti senza Costituzione. A più di due secoli di distanza, oggi questo esercizio di Democrazia è in grado di determinare gli equilibri del mondo. E seguirlo, come propone AmchAm Italy con l'Election Night, è non solo un momento di analisi e

riflessione, ma anche di gioiosa partecipazione a una festa della democrazia in cui noi crediamo fermamente e che merita di essere celebrata".

"Siamo orgogliosi di ospitare un evento di così grande rilevanza per approfondire il contesto delle prossime elezioni americane – ha dichiarato il Consigliere Delegato di AmCham Italy Simone Crolla -, elezioni che avranno un impatto significativo non solo sugli Stati Uniti, ma anche sulle dinamiche economiche e politiche globali. AmCham Italy, da sempre impegnata nel promuovere il dialogo e la collaborazione transatlantica, ritiene fondamentale offrire uno spazio di riflessione per esplorare le implicazioni di questo momento cruciale e discutere le prospettive future con i nostri partner, aziende associate e rappresentanti istituzionali. Ringrazio i relatori per il loro prezioso contributo e gli sponsor che hanno reso possibile l'organizzazione di una serata così speciale".

"La democrazia è il cuore pulsante del nostro essere americani, e nessun evento è altrettanto emblematico della nostra tradizione democratica come le elezioni presidenziali", ha dichiarato il Console Generale Douglass Benning.

"Il Consolato Generale degli Stati Uniti a Milano è orgoglioso di collaborare con AmCham Italy nel celebrare una serata importante per gli Stati Uniti insieme ad alcuni dei nostri amici più stretti nei settori dell'imprenditoria, del governo, dei media e del mondo accademico. Questo evento rappresenta anche l'opportunità di sottolineare i profondi legami che uniscono i nostri Paesi e ribadire che, a prescindere dal risultato, Italia e Stati Uniti continueranno a essere partner e amici fidati", ha aggiunto.

Tra i partecipanti, oltre al Consigliere Delegato di AmCham Italy Simone Crolla e il Presidente Stefano Lucchini, il Console Generale USA a Milano Douglass Benning, l'Ambasciatore USA Jack Markell in collegamento da Roma, il Presidente di Aspen Italy e della Commissione Affari Esteri e Comunitari della Camera dei Deputati Giulio Tremonti, il Presidente del Consiglio per le relazioni tra Italia e Stati Uniti Domenico Siniscalco, il Presidente di Regione Lombardia Attilio Fontana, il responsabile per le analisi geopolitiche di Intesa Sanpaolo Simone Urbani Grecchi e il CEO di Deloitte Italia Fabio Pompei.
Nel corso dell'evento, giornalisti delle più note testate nazionali e internazionali intervisteranno esponenti di imprese, istituzioni e della comunità di AmCham presente alla serata. Grazie a collegamenti diretti con gli USA, verrà offerto un osservatorio di primaria importanza su quanto accadrà nel corso del confronto elettorale più atteso dell'anno.
Ad accompagnare la diretta, le aziende del settore "Food & Beverage": Bindi, Brooklyn Brewery, Campari Group, Latterie Inalpi, Mati Gourmet, McDonald's, Rovagnati, Ruffino,Saclà, allestiranno una U.S. Food Hall, preziosa occasione di incontro e di networking per tutti i partecipanti.

– Foto AmCham Italy –

(ITALPRESS).

30 OTTOBRE – TEMPOSTRETTO

AmCham Italy, a Milano il 5 novembre la Presidential Election Night 2024

Tag: Redazione | mercoledì 30 Ottobre 2024 - 16:09 MILANO (ITALPRESS) Si terrà martedì 5 novembre a partire dalle ore 18.30, presso il Circolo del Commercio di Milano in Palazzo Bovara di Corso Venezia, l'evento organizzato da AmCham Italy in collaborazione con il Consolato Generale USA a Milano, dedicato alle prossime elezioni presidenziali americane. La più grande democrazia d'Occidente va al voto e la business community italoamericana seguirà passo dopo passo le operazioni elettorali che porteranno alla scelta del nuovo Presidente degli Stati Uniti d'America. AmCham Italy affiliata alla US Chamber of Commerce di Washington D.C., la Confindustria statunitense, della quale fanno parte oltre tre milioni di imprese da 109 anni sviluppa e favorisce le relazioni economiche e culturali tra gli Stati Uniti d'America e l'Italia, promuovendo e tutelando gli interessi dei propri Associati nell'ambito dell'attività di business tra i due Paesi. La serata, organizzata grazie anche al sostegno di Citi, Deloitte, HPE, InRete e Covenant Partners, vedrà impegnate a partire dalle 18:30 personalità del mondo della politica, dell'economia e della finanza in una serie di confronti, moderati dal giornalista del Sole 24 Ore Cheo Condina, sulle relazioni tra Italia e Stati Uniti, sul possibile esito elettorale e sulle sue conseguenze. Il voto è il più alto esercizio del potere democratico ha dichiarato il Presidente di AmCham Italy Stefano Lucchini in cui cittadine e cittadini sono chiamati a scegliere a chi affidare la guida di un Paese. Un rito che sin dalle origini ha caratterizzato gli Stati Uniti d'America, sollevando l'interesse di Alexis de Tocqueville e di chi, all'epoca della nascita di questa nazione, viveva in un'Europa in gran parte governata da poteri assoluti senza Costituzione. A più di due secoli di distanza, oggi questo esercizio di Democrazia è in grado di determinare gli equilibri del mondo. E seguirlo, come propone AmchAm Italy con l'Election Night, è non solo un momento di analisi e riflessione, ma anche di gioiosa partecipazione a una festa della democrazia in cui noi crediamo fermamente e che merita di essere celebrata. Siamo orgogliosi di ospitare un evento di così grande rilevanza per approfondire il contesto delle prossime elezioni americane ha dichiarato il Consigliere Delegato di AmCham Italy Simone Crolla -, elezioni che avranno un impatto significativo non solo sugli Stati Uniti, ma anche sulle dinamiche economiche e politiche globali. AmCham Italy, da sempre impegnata nel promuovere il dialogo e la collaborazione transatlantica, ritiene fondamentale offrire uno spazio di riflessione per esplorare le implicazioni di questo momento cruciale e discutere le prospettive future con i nostri partner, aziende associate e rappresentanti istituzionali. Ringrazio i relatori per il loro prezioso contributo e gli sponsor che hanno reso possibile l'organizzazione di una serata così speciale. La democrazia è il cuore pulsante del nostro essere americani, e nessun evento è altrettanto emblematico della nostra tradizione democratica come le elezioni presidenziali, ha dichiarato il Console Generale Douglass Benning. Il Consolato Generale degli Stati Uniti a Milano è orgoglioso di collaborare con AmCham Italy nel celebrare una serata importante per gli Stati Uniti insieme ad alcuni dei nostri amici più stretti nei settori dell'imprenditoria, del governo, dei media e del mondo accademico. Questo evento rappresenta anche l'opportunità di sottolineare i profondi legami che uniscono i nostri Paesi e ribadire che, a prescindere dal risultato, Italia e Stati Uniti continueranno a essere partner e amici fidati, ha aggiunto. Tra i partecipanti, oltre al Consigliere Delegato di AmCham Italy Simone Crolla e il Presidente Stefano Lucchini, il Console Generale USA a Milano Douglass Benning, l'Ambasciatore USA Jack Markell in collegamento da Roma, il Presidente di Aspen Italy e della Commissione Affari Esteri e Comunitari della Camera dei Deputati Giulio Tremonti, il Presidente del Consiglio per le relazioni tra Italia e Stati Uniti Domenico Siniscalco, il Presidente di Regione Lombardia Attilio Fontana, il responsabile per le analisi geopolitiche di Intesa Sanpaolo Simone Urbani Grecchi e il CEO di Deloitte Italia Fabio Pompei. Nel corso dell'evento, giornalisti delle più note testate nazionali e internazionali intervisteranno esponenti di imprese, istituzioni e della comunità di AmCham presente alla serata. Grazie a collegamenti diretti con gli USA, verrà offerto un osservatorio di primaria importanza su quanto accadrà nel corso del confronto elettorale più atteso dell'anno. Ad accompagnare la diretta, le aziende del settore Food & Beverage: Bindi, Brooklyn Brewery, Campari Group, Latterie Inalpi, Mati Gourmet, McDonald's, Rovagnati, Ruffino,Saclà, allestiranno una U.S. Food Hall, preziosa occasione di incontro e di networking per tutti i partecipanti. Foto AmCham Italy (ITALPRESS).

30 OTTOBRE – TICINONOTIZIE

AmCham Italy, a Milano il 5 novembre la Presidential Election Night 2024

Ultim'ora su ticinonotizie.it

MILANO (ITALPRESS) – Si terrà martedì 5 novembre a partire dalle ore 18.30, presso il Circolo del Commercio di Milano in Palazzo Bovara di Corso Venezia, l'evento organizzato da AmCham Italy in collaborazione con il Consolato Generale USA a Milano, dedicato alle prossime elezioni presidenziali americane. La più grande democrazia d'Occidente va al voto e la business community italoamericana seguirà passo dopo passo le operazioni elettorali che porteranno alla scelta del nuovo Presidente degli Stati Uniti d'America.AmCham Italy – affiliata alla US Chamber of Commerce di Washington D.C., la Confindustria statunitense, della quale fanno parte oltre tre milioni di imprese – da 109 anni sviluppa e favorisce le relazioni economiche e culturali tra gli Stati Uniti d'America e l'Italia, promuovendo e tutelando gli interessi dei propri Associati nell'ambito dell'attività di business tra i due Paesi.La serata, organizzata grazie anche al sostegno di Citi, Deloitte, HPE, InRete e Covenant Partners, vedrà impegnate a partire dalle 18:30 personalità del mondo della politica, dell'economia e della finanza in una serie di confronti, moderati dal giornalista del Sole 24 Ore Cheo Condina, sulle relazioni tra Italia e Stati Uniti, sul possibile esito elettorale e sulle sue conseguenze."Il voto è il più alto esercizio del potere democratico – ha dichiarato il Presidente di AmCham Italy Stefano Lucchini – in cui cittadine e cittadini

sono chiamati a scegliere a chi affidare la guida di un Paese. Un rito che sin dalle origini ha caratterizzato gli Stati Uniti d'America, sollevando l'interesse di Alexis de Tocqueville e di chi, all'epoca della nascita di questa nazione, viveva in un'Europa in gran parte governata da poteri assoluti senza Costituzione. A più di due secoli di distanza, oggi questo esercizio di Democrazia è in grado di determinare gli equilibri del mondo. E seguirlo, come propone AmchAm Italy con l'Election Night, è non solo un momento di analisi e riflessione, ma anche di gioiosa partecipazione a una festa della democrazia in cui noi crediamo fermamente e che merita di essere celebrata".“Siamo orgogliosi di ospitare un evento di così grande rilevanza per approfondire il contesto delle prossime elezioni americane – ha dichiarato il Consigliere Delegato di AmCham Italy Simone Crolla -, elezioni che avranno un impatto significativo non solo sugli Stati Uniti, ma anche sulle dinamiche economiche e politiche globali. AmCham Italy, da sempre impegnata nel promuovere il dialogo e la collaborazione transatlantica, ritiene fondamentale offrire uno spazio di riflessione per esplorare le implicazioni di questo momento cruciale e discutere le prospettive future con i nostri partner, aziende associate e rappresentanti istituzionali. Ringrazio i relatori per il loro prezioso contributo e gli sponsor che hanno reso possibile l'organizzazione di una serata così speciale".“La democrazia è il cuore pulsante del nostro essere americani, e nessun evento è altrettanto emblematico della nostra tradizione democratica come le elezioni presidenziali", ha dichiarato il Console Generale Douglass Benning.“Il Consolato Generale degli Stati Uniti a Milano è orgoglioso di collaborare con AmCham Italy nel celebrare una serata importante per gli Stati Uniti insieme ad alcuni dei nostri amici più stretti nei settori dell'imprenditoria, del governo, dei media e del mondo accademico.

Questo evento rappresenta anche l'opportunità di sottolineare i profondi legami che uniscono i nostri Paesi e ribadire che, a prescindere dal risultato, Italia e Stati Uniti continueranno a essere partner e amici fidati", ha aggiunto.Tra i partecipanti, oltre al Consigliere Delegato di AmCham Italy Simone Crolla e il Presidente Stefano Lucchini, il Console Generale USA a Milano Douglass Benning, l'Ambasciatore USA Jack Markell in collegamento da Roma, il Presidente di Aspen Italy e della Commissione Affari Esteri e Comunitari della Camera dei Deputati Giulio Tremonti, il Presidente del Consiglio per le relazioni tra Italia e Stati Uniti Domenico Siniscalco, il Presidente di Regione Lombardia Attilio Fontana, il responsabile per le analisi geopolitiche di Intesa Sanpaolo Simone Urbani Grecchi e il CEO di Deloitte Italia Fabio Pompei.Nel corso dell'evento, giornalisti delle più note testate nazionali e internazionali intervisteranno esponenti di imprese, istituzioni e della comunità di AmCham presente alla serata. Grazie a collegamenti diretti con gli USA, verrà offerto un osservatorio di primaria importanza su quanto accadrà nel corso del confronto elettorale più atteso dell'anno.Ad accompagnare la diretta, le aziende del settore "Food & Beverage": Bindi, Brooklyn Brewery, Campari Group, Latterie Inalpi, Mati Gourmet, McDonald's, Rovagnati, Ruffino,Saclà, allestiranno una U.S. Food Hall, preziosa occasione di incontro e di networking per tutti i partecipanti.

– Foto AmCham Italy –

(ITALPRESS).

30 OTTOBRE – TISCALI

Ultimora

AmCham Italy, a Milano il 5 novembre la Presidential Election Night 2024

di ***Italpress*** 30-10-2024 - 14:25

LOADING...

MILANO (ITALPRESS) - Si terrà martedì 5 novembre a partire dalle ore 18.30, presso il Circolo del Commercio di Milano in Palazzo Bovara di Corso Venezia, l'evento organizzato da AmCham Italy in collaborazione con il Consolato Generale USA a Milano, dedicato alle prossime elezioni presidenziali americane. La più grande democrazia d'Occidente va al voto e la business community italoamericana seguirà passo dopo passo le operazioni elettorali che porteranno alla scelta del nuovo Presidente degli Stati Uniti d'America.
AmCham Italy - affiliata alla US Chamber of Commerce di Washington D.C., la Confindustria statunitense, della quale fanno parte oltre tre milioni di imprese - da 109 anni sviluppa e favorisce le relazioni economiche e culturali tra gli Stati Uniti d'America e l'Italia, promuovendo e tutelando gli interessi dei propri Associati nell'ambito dell'attività di business tra i due Paesi.
La serata, organizzata grazie anche al sostegno di Citi, Deloitte, HPE, InRete e Covenant Partners, vedrà impegnate a partire dalle 18:30 personalità del mondo della politica, dell'economia e della finanza in una serie di confronti, moderati dal giornalista del Sole 24 Ore Cheo Condina, sulle relazioni tra Italia e Stati Uniti, sul possibile esito elettorale e sulle sue conseguenze.
"Il voto è il più alto esercizio del potere democratico - ha dichiarato il Presidente di AmCham Italy Stefano Lucchini - in cui cittadine e cittadini sono chiamati a scegliere a chi affidare la guida di un Paese.

Un rito che sin dalle origini ha caratterizzato gli Stati Uniti d'America, sollevando l'interesse di Alexis de Tocqueville e di chi, all'epoca della nascita di questa nazione, viveva in un'Europa in gran parte governata da poteri assoluti senza Costituzione. A più di due secoli di distanza, oggi questo esercizio di Democrazia è in grado di determinare gli equilibri del mondo. E seguirlo, come propone AmchAm Italy con l'Election Night, è non solo un momento di analisi e riflessione, ma anche di gioiosa partecipazione a una festa della democrazia in cui noi crediamo fermamente e che merita di essere celebrata".
"Siamo orgogliosi di ospitare un evento di così grande rilevanza per approfondire il contesto delle prossime elezioni americane - ha dichiarato il Consigliere Delegato di AmCham Italy Simone Crolla -, elezioni che avranno un impatto significativo non solo sugli Stati Uniti, ma anche sulle dinamiche economiche e politiche globali. AmCham Italy, da sempre impegnata nel promuovere il dialogo e la collaborazione transatlantica, ritiene fondamentale offrire uno spazio di riflessione per esplorare le implicazioni di questo momento cruciale e discutere le prospettive future con i nostri partner, aziende associate e rappresentanti istituzionali. Ringrazio i relatori per il loro prezioso contributo e gli sponsor che hanno reso possibile l'organizzazione di una serata così speciale".
"La democrazia è il cuore pulsante del nostro essere americani, e nessun evento è altrettanto emblematico della nostra tradizione democratica come le elezioni presidenziali", ha dichiarato il Console Generale Douglass Benning.

"Il Consolato Generale degli Stati Uniti a Milano è orgoglioso di collaborare con AmCham Italy nel celebrare una serata importante per gli Stati Uniti insieme ad alcuni dei nostri amici più stretti nei settori dell'imprenditoria, del governo, dei media e del mondo accademico. Questo evento rappresenta anche l'opportunità di sottolineare i profondi legami che uniscono i nostri Paesi e ribadire che, a prescindere dal risultato, Italia e Stati Uniti continueranno a essere partner e amici fidati", ha aggiunto.
Tra i partecipanti, oltre al Consigliere Delegato di AmCham Italy Simone Crolla e il Presidente Stefano Lucchini, il Console Generale USA a Milano Douglass Benning, l'Ambasciatore USA Jack Markell in collegamento da Roma, il Presidente di Aspen Italy e della Commissione Affari Esteri e Comunitari della Camera dei Deputati Giulio Tremonti, il Presidente del Consiglio per le relazioni tra Italia e Stati Uniti Domenico Siniscalco, il Presidente di Regione Lombardia Attilio Fontana, il responsabile per le analisi geopolitiche di Intesa Sanpaolo Simone Urbani Grecchi e il CEO di Deloitte Italia Fabio Pompei.
Nel corso dell'evento, giornalisti delle più note testate nazionali e internazionali intervisteranno esponenti di imprese, istituzioni e della comunità di AmCham presente alla serata. Grazie a collegamenti diretti con gli USA, verrà offerto un osservatorio di primaria importanza su quanto accadrà nel corso del confronto elettorale più atteso dell'anno.
Ad accompagnare la diretta, le aziende del settore "Food & Beverage": Bindi, Brooklyn Brewery, Campari Group, Latterie Inalpi, Mati Gourmet, McDonald's, Rovagnati, Ruffino,Saclà, allestiranno una U.S. Food Hall, preziosa occasione di incontro e di networking per tutti i partecipanti.

- Foto AmCham Italy -

(ITALPRESS).

30 OTTOBRE – TORINOGGI

TOP NEWS | 30 ottobre 2024, 15:25

AmCham Italy, a Milano il 5 novembre la Presidential Election Night 2024

MILANO (ITALPRESS) - Si terrà martedì 5 novembre a partire dalle ore 18.30, presso il Circolo del Commercio di Milano in Palazzo Bovara di Corso Venezia, l'evento organizzato da AmCham Italy in collaborazione con il Consolato Generale USA a Milano, dedicato alle prossime elezioni presidenziali americane. La più grande democrazia d'Occidente va al voto e la business community italoamericana seguirà passo dopo passo le operazioni elettorali che porteranno alla scelta del nuovo Presidente degli Stati Uniti d'America.AmCham Italy - affiliata alla US Chamber of Commerce di Washington D.C., la Confindustria statunitense, della quale fanno parte oltre tre milioni di imprese - da 109 anni sviluppa e favorisce le relazioni economiche e culturali tra gli Stati Uniti d'America e l'Italia, promuovendo e tutelando gli interessi dei propri Associati nell'ambito dell'attività di business tra i due Paesi.La serata, organizzata grazie anche al sostegno di Citi, Deloitte, HPE, InRete e Covenant Partners, vedrà impegnate a partire dalle 18:30 personalità del mondo della politica, dell'economia e della finanza in una serie di confronti, moderati dal giornalista del Sole 24 Ore Cheo Condina, sulle relazioni tra Italia e Stati Uniti, sul possibile esito elettorale e sulle sue conseguenze."Il voto è il più alto esercizio del potere democratico - ha dichiarato il Presidente di AmCham Italy Stefano Lucchini - in cui cittadine e cittadini sono chiamati a scegliere a chi affidare la guida di un Paese. Un rito che sin dalle origini ha

caratterizzato gli Stati Uniti d'America, sollevando l'interesse di Alexis de Tocqueville e di chi, all'epoca della nascita di questa nazione, viveva in un'Europa in gran parte governata da poteri assoluti senza Costituzione. A più di due secoli di distanza, oggi questo esercizio di Democrazia è in grado di determinare gli equilibri del mondo. E seguirlo, come propone AmchAm Italy con l'Election Night, è non solo un momento di analisi e riflessione, ma anche di gioiosa partecipazione a una festa della democrazia in cui noi crediamo fermamente e che merita di essere celebrata"."Siamo orgogliosi di ospitare un evento di così grande rilevanza per approfondire il contesto delle prossime elezioni americane - ha dichiarato il Consigliere Delegato di AmCham Italy Simone Crolla -, elezioni che avranno un impatto significativo non solo sugli Stati Uniti, ma anche sulle dinamiche economiche e politiche globali. AmCham Italy, da sempre impegnata nel promuovere il dialogo e la collaborazione transatlantica, ritiene fondamentale offrire uno spazio di riflessione per esplorare le implicazioni di questo momento cruciale e discutere le prospettive future con i nostri partner, aziende associate e rappresentanti istituzionali. Ringrazio i relatori per il loro prezioso contributo e gli sponsor che hanno reso possibile l'organizzazione di una serata così speciale"."La democrazia è il cuore pulsante del nostro essere americani, e nessun evento è altrettanto emblematico della nostra tradizione democratica come le elezioni presidenziali", ha dichiarato il Console Generale Douglass Benning."Il Consolato Generale degli Stati Uniti a Milano è orgoglioso di collaborare con AmCham Italy nel celebrare una serata importante per gli Stati Uniti insieme ad alcuni dei nostri amici più stretti nei settori dell'imprenditoria, del governo, dei media e del mondo accademico. Questo evento rappresenta anche l'opportunità di sottolineare i profondi legami che uniscono i nostri Paesi e ribadire che, a prescindere dal risultato, Italia e Stati Uniti continueranno a essere partner e amici fidati", ha aggiunto.Tra i partecipanti, oltre al Consigliere Delegato di AmCham Italy Simone Crolla e il Presidente Stefano Lucchini, il Console Generale USA a Milano Douglass Benning, l'Ambasciatore USA Jack Markell in collegamento da Roma, il Presidente di Aspen Italy e della Commissione Affari Esteri e Comunitari della Camera dei Deputati Giulio Tremonti, il Presidente del Consiglio per le relazioni tra Italia e Stati Uniti Domenico Siniscalco, il Presidente di Regione Lombardia Attilio Fontana, il responsabile per le analisi geopolitiche di Intesa Sanpaolo Simone Urbani Grecchi e il CEO di Deloitte Italia Fabio Pompei.Nel corso dell'evento, giornalisti delle più note testate nazionali e internazionali intervisteranno esponenti di imprese, istituzioni e della comunità di AmCham presente alla serata. Grazie a collegamenti diretti con gli USA, verrà offerto un osservatorio di primaria importanza su quanto accadrà nel corso del confronto elettorale più atteso dell'anno.Ad accompagnare la diretta, le aziende del settore "Food & Beverage": Bindi, Brooklyn Brewery, Campari

Group, Latterie Inalpi, Mati Gourmet, McDonald's, Rovagnati, Ruffino,Saclà, allestiranno una U.S. Food Hall, preziosa occasione di incontro e di networking per tutti i partecipanti.- Foto AmCham Italy -(ITALPRESS).

Redazione

30 OTTOBRE – TOSCANAMEDIANEWS

AmCham Italy, a Milano il 5 novembre la Presidential Election Night 2024

Condividi
Posta Condividi

MILANO (ITALPRESS) – Si terrà martedì 5 novembre a partire dalle ore 18.30, presso il Circolo del Commercio di Milano in Palazzo Bovara di Corso Venezia, l'evento organizzato da AmCham Italy in collaborazione con il Consolato Generale USA a Milano, dedicato alle prossime elezioni presidenziali americane. La più grande democrazia d'Occidente va al voto e la business community italoamericana seguirà passo dopo passo le operazioni elettorali che porteranno alla scelta del nuovo Presidente degli Stati Uniti d'America.AmCham Italy – affiliata alla US Chamber of Commerce di Washington D.C., la Confindustria statunitense, della quale fanno parte oltre tre milioni di imprese – da 109 anni sviluppa e favorisce le relazioni economiche e culturali tra gli Stati Uniti d'America e l'Italia, promuovendo e tutelando gli interessi dei propri Associati nell'ambito dell'attività di business tra i due Paesi.La serata, organizzata grazie anche al sostegno di Citi, Deloitte, HPE, InRete e Covenant Partners, vedrà impegnate a partire dalle 18:30 personalità del mondo della politica, dell'economia e della finanza in una serie di confronti, moderati dal giornalista del Sole 24 Ore Cheo Condina, sulle relazioni tra Italia e Stati Uniti, sul possibile esito elettorale e sulle sue conseguenze."Il voto è il più alto esercizio del potere democratico – ha dichiarato il Presidente di AmCham Italy Stefano Lucchini – in cui cittadine e cittadini sono chiamati a scegliere a chi affidare la guida di un Paese. Un rito che sin dalle origini ha caratterizzato gli Stati Uniti d'America, sollevando l'interesse di Alexis de Tocqueville e di chi, all'epoca della nascita di questa nazione, viveva in un'Europa in gran parte governata da poteri assoluti senza Costituzione. A più di due secoli di distanza, oggi questo esercizio di Democrazia è in grado di determinare gli equilibri del mondo. E seguirlo, come propone AmchAm Italy con l'Election Night, è non solo un momento di analisi e riflessione, ma anche di gioiosa partecipazione a una festa della democrazia in cui noi crediamo fermamente e che merita di essere celebrata"."Siamo orgogliosi di ospitare un evento di così grande rilevanza per approfondire il contesto delle prossime elezioni americane – ha dichiarato il Consigliere Delegato di AmCham Italy Simone Crolla -, elezioni che avranno un impatto significativo non solo sugli Stati Uniti, ma anche sulle dinamiche economiche e politiche globali. AmCham Italy, da sempre impegnata nel promuovere il dialogo e la collaborazione transatlantica, ritiene fondamentale offrire uno spazio di riflessione per esplorare le implicazioni di questo momento cruciale e discutere le prospettive future con i nostri partner, aziende associate e rappresentanti istituzionali. Ringrazio i relatori per il loro prezioso contributo e gli sponsor che hanno reso possibile l'organizzazione di una serata così speciale"."La democrazia è il cuore pulsante del nostro essere americani, e nessun evento è altrettanto emblematico della nostra tradizione democratica come le elezioni presidenziali", ha dichiarato il Console Generale Douglass Benning."Il Consolato Generale degli Stati Uniti a Milano è orgoglioso di collaborare con AmCham Italy nel celebrare una serata importante per gli Stati Uniti insieme ad alcuni dei nostri amici più stretti nei settori dell'imprenditoria, del governo, dei media e del mondo accademico. Questo evento rappresenta anche l'opportunità di sottolineare i profondi legami che uniscono i nostri Paesi e ribadire che, a prescindere dal risultato, Italia e Stati Uniti continueranno a essere partner e amici fidati", ha aggiunto.Tra i partecipanti, oltre al Consigliere Delegato di AmCham Italy Simone Crolla e il Presidente Stefano Lucchini, il Console Generale USA a Milano Douglass Benning, l'Ambasciatore USA Jack Markell in collegamento da Roma, il Presidente di Aspen Italy e della Commissione Affari Esteri e Comunitari della Camera dei Deputati Giulio Tremonti, il Presidente del Consiglio per le relazioni tra Italia e Stati Uniti Domenico Siniscalco, il Presidente di Regione Lombardia Attilio Fontana, il responsabile per le analisi geopolitiche di Intesa Sanpaolo Simone Urbani Grecchi e il CEO di Deloitte Italia Fabio Pompei.Nel corso dell'evento, giornalisti delle più note testate nazionali e internazionali intervisteranno esponenti di imprese, istituzioni e della comunità di AmCham presente alla serata. Grazie a collegamenti diretti con gli USA, verrà offerto un osservatorio di primaria importanza su quanto accadrà nel corso del confronto elettorale più atteso dell'anno.Ad accompagnare la diretta, le aziende del settore "Food & Beverage": Bindi, Brooklyn Brewery, Campari Group, Latterie Inalpi, Mati Gourmet, McDonald's, Rovagnati, Ruffino,Saclà, allestiranno una U.S. Food Hall, preziosa occasione di incontro e di networking per tutti i partecipanti. – Foto AmCham Italy – (ITALPRESS).

30 OTTOBRE – TUTTOGGI

AMCHAM ITALY, A MILANO IL 5 NOVEMBRE LA PRESIDENTIAL ELECTION NIGHT 2024

ItalPress | Mer, 30/10/2024 - 16:03

Condividi su:

MILANO (ITALPRESS) – Si terrà martedì 5 novembre a partire dalle ore 18.30, presso il Circolo del Commercio di Milano in Palazzo Bovara di Corso Venezia, l'evento organizzato da AmCham Italy in collaborazione con il Consolato Generale USA a Milano, dedicato alle prossime elezioni presidenziali americane. La più grande democrazia d'Occidente va al voto e la business community italoamericana seguirà passo dopo passo le operazioni elettorali che porteranno alla scelta del nuovo Presidente degli Stati Uniti d'America.

AmCham Italy – affiliata alla US Chamber of Commerce di Washington D.C., la Confindustria statunitense, della quale fanno parte oltre tre milioni di imprese – da 109 anni sviluppa e favorisce le relazioni economiche e culturali tra gli Stati Uniti d'America e l'Italia, promuovendo e tutelando gli interessi dei propri Associati nell'ambito dell'attività di business tra i due Paesi.

La serata, organizzata grazie anche al sostegno di Citi, Deloitte, HPE, InRete e Covenant Partners, vedrà impegnate a partire dalle 18:30 personalità del mondo della politica, dell'economia e della finanza in una serie di confronti, moderati dal giornalista del Sole 24 Ore Cheo Condina, sulle relazioni tra Italia e Stati Uniti, sul possibile esito elettorale e sulle sue conseguenze.

"Il voto è il più alto esercizio del potere democratico – ha dichiarato il Presidente di AmCham Italy Stefano Lucchini – in cui cittadine e cittadini sono chiamati a scegliere a chi affidare la guida di un Paese. Un rito che sin dalle origini ha caratterizzato gli Stati Uniti d'America, sollevando l'interesse di Alexis de Tocqueville e di chi, all'epoca della nascita di questa nazione, viveva in un'Europa in gran parte governata da poteri assoluti

senza Costituzione. A più di due secoli di distanza, oggi questo esercizio di Democrazia è in grado di determinare gli equilibri del mondo. E seguirlo, come propone AmchAm Italy con l'Election Night, è non solo un momento di analisi e riflessione, ma anche di gioiosa partecipazione a una festa della democrazia in cui noi crediamo fermamente e che merita di essere celebrata".

"Siamo orgogliosi di ospitare un evento di così grande rilevanza per approfondire il contesto delle prossime elezioni americane – ha dichiarato il Consigliere Delegato di AmCham Italy Simone Crolla -, elezioni che avranno un impatto significativo non solo sugli Stati Uniti, ma anche sulle dinamiche economiche e politiche globali. AmCham Italy, da sempre impegnata nel promuovere il dialogo e la collaborazione transatlantica, ritiene fondamentale offrire uno spazio di riflessione per esplorare le implicazioni di questo momento cruciale e discutere le prospettive future con i nostri partner, aziende associate e rappresentanti istituzionali. Ringrazio i relatori per il loro prezioso contributo e gli sponsor che hanno reso possibile l'organizzazione di una serata così speciale".

"La democrazia è il cuore pulsante del nostro essere americani, e nessun evento è altrettanto emblematico della nostra tradizione democratica come le elezioni presidenziali", ha dichiarato il Console Generale Douglass Benning.

"Il Consolato Generale degli Stati Uniti a Milano è orgoglioso di collaborare con AmCham Italy nel celebrare una serata importante per gli Stati Uniti insieme ad alcuni dei nostri amici più stretti nei settori dell'imprenditoria, del governo, dei media e del mondo accademico. Questo evento rappresenta anche l'opportunità di sottolineare i profondi legami che uniscono i nostri Paesi e ribadire che, a prescindere dal risultato, Italia e Stati Uniti continueranno a essere partner e amici fidati", ha aggiunto.

Tra i partecipanti, oltre al Consigliere Delegato di AmCham Italy Simone Crolla e il Presidente Stefano Lucchini, il Console Generale USA a Milano Douglass Benning, l'Ambasciatore USA Jack Markell in collegamento da Roma, il Presidente di Aspen Italy e della Commissione Affari Esteri e Comunitari della Camera dei Deputati Giulio Tremonti, il Presidente del Consiglio per le relazioni tra Italia e Stati Uniti Domenico Siniscalco, il Presidente di Regione Lombardia Attilio Fontana, il responsabile per le analisi geopolitiche di Intesa Sanpaolo Simone Urbani Grecchi e il CEO di Deloitte Italia Fabio Pompei.

Nel corso dell'evento, giornalisti delle più note testate nazionali e internazionali intervisteranno esponenti di imprese, istituzioni e della comunità di AmCham presente alla serata. Grazie a collegamenti diretti con gli USA, verrà offerto un osservatorio di primaria importanza su quanto accadrà nel corso del confronto elettorale più atteso dell'anno.

Ad accompagnare la diretta, le aziende del settore "Food & Beverage": Bindi, Brooklyn Brewery, Campari Group, Latterie Inalpi, Mati Gourmet, McDonald's, Rovagnati, Ruffino,Saclà, allestiranno una U.S. Food Hall, preziosa occasione di incontro e di networking per tutti i partecipanti.

– Foto AmCham Italy –

(ITALPRESS).

30 OTTOBRE – VALLEDAOSTAGLOCAL

TOP NEWS | 30 ottobre 2024, 15:25

AmCham Italy, a Milano il 5 novembre la Presidential Election Night 2024

MILANO (ITALPRESS) - Si terrà martedì 5 novembre a partire dalle ore 18.30, presso il Circolo del Commercio di Milano in Palazzo Bovara di Corso Venezia, l'evento organizzato da AmCham Italy in collaborazione con il Consolato Generale USA a Milano, dedicato alle prossime elezioni presidenziali americane. La più grande democrazia d'Occidente va al voto e la business community italoamericana seguirà passo dopo passo le operazioni elettorali che porteranno alla scelta del nuovo Presidente degli Stati Uniti d'America.AmCham Italy - affiliata alla US Chamber of Commerce di Washington D.C., la Confindustria statunitense, della quale fanno parte oltre tre milioni di imprese - da 109 anni sviluppa e favorisce le relazioni economiche e culturali tra gli Stati Uniti d'America e l'Italia, promuovendo e tutelando gli interessi dei propri Associati nell'ambito dell'attività di business tra i due Paesi.La serata, organizzata grazie anche al sostegno di Citi, Deloitte, HPE, InRete e Covenant Partners, vedrà impegnate a partire dalle 18:30 personalità del mondo della politica, dell'economia e della finanza in una serie di confronti, moderati dal giornalista del Sole 24 Ore Cheo Condina, sulle relazioni tra Italia e Stati

Uniti, sul possibile esito elettorale e sulle sue conseguenze."Il voto è il più alto esercizio del potere democratico - ha dichiarato il Presidente di AmCham Italy Stefano Lucchini - in cui cittadine e cittadini sono chiamati a scegliere a chi affidare la guida di un Paese. Un rito che sin dalle origini ha caratterizzato gli Stati Uniti d'America, sollevando l'interesse di Alexis de Tocqueville e di chi, all'epoca della nascita di questa nazione, viveva in un'Europa in gran parte governata da poteri assoluti senza Costituzione. A più di due secoli di distanza, oggi questo esercizio di Democrazia è in grado di determinare gli equilibri del mondo. E seguirlo, come propone AmchAm Italy con l'Election Night, è non solo un momento di analisi e riflessione, ma anche di gioiosa partecipazione a una festa della democrazia in cui noi crediamo fermamente e che merita di essere celebrata"."Siamo orgogliosi di ospitare un evento di così grande rilevanza per approfondire il contesto delle prossime elezioni americane - ha dichiarato il Consigliere Delegato di AmCham Italy Simone Crolla -, elezioni che avranno un impatto significativo non solo sugli Stati Uniti, ma anche sulle dinamiche economiche e politiche globali. AmCham Italy, da sempre impegnata nel promuovere il dialogo e la collaborazione transatlantica, ritiene fondamentale offrire uno spazio di riflessione per esplorare le implicazioni di questo momento cruciale e discutere le prospettive future con i nostri partner, aziende associate e rappresentanti istituzionali. Ringrazio i relatori per il loro prezioso contributo e gli sponsor che hanno reso possibile l'organizzazione di una serata così speciale"."La democrazia è il cuore pulsante del nostro essere americani, e nessun evento è altrettanto emblematico della nostra tradizione democratica come le elezioni presidenziali", ha dichiarato il Console Generale Douglass Benning."Il Consolato Generale degli Stati Uniti a Milano è orgoglioso di collaborare con AmCham Italy nel celebrare una serata importante per gli Stati Uniti insieme ad alcuni dei nostri amici più stretti nei settori dell'imprenditoria, del governo, dei media e del mondo accademico. Questo evento rappresenta anche l'opportunità di sottolineare i profondi legami che uniscono i nostri Paesi e ribadire che, a prescindere dal risultato, Italia e Stati Uniti continueranno a essere partner e amici fidati", ha aggiunto.Tra i partecipanti, oltre al Consigliere Delegato di AmCham Italy Simone Crolla e il Presidente Stefano Lucchini, il Console Generale USA a Milano Douglass Benning, l'Ambasciatore USA Jack Markell in collegamento da Roma, il Presidente di Aspen Italy e della Commissione Affari Esteri e Comunitari della Camera dei Deputati Giulio Tremonti, il Presidente del Consiglio per le relazioni tra Italia e Stati Uniti Domenico Siniscalco, il Presidente di Regione Lombardia Attilio Fontana, il responsabile per le analisi geopolitiche di Intesa Sanpaolo Simone Urbani Grecchi e il CEO di Deloitte Italia Fabio Pompei.Nel corso dell'evento, giornalisti delle più note testate nazionali e internazionali intervisteranno esponenti di imprese, istituzioni e della comunità di AmCham presente alla serata. Grazie a collegamenti diretti con gli USA, verrà offerto un osservatorio di primaria importanza su quanto accadrà nel corso del confronto elettorale più atteso dell'anno.Ad accompagnare la diretta, le aziende del settore "Food & Beverage": Bindi, Brooklyn Brewery, Campari Group, Latterie inalpi, Mati Gourmet, McDonald's, Rovagnati, Ruffino,Saclà, allestiranno una U.S. Food Hall, preziosa occasione di incontro e di networking per tutti i partecipanti.- Foto AmCham Italy -(ITALPRESS).

Redazione

30 OTTOBRE – VALSESIANOTIZIE

TOP NEWS - 30 ottobre 2024, 15:25

AmCham Italy, a Milano il 5 novembre la Presidential Election Night 2024

MILANO (ITALPRESS) - Si terrà martedì 5 novembre a partire dalle ore 18.30, presso il Circolo del Commercio di Milano in Palazzo Bovara di Corso Venezia, l'evento organizzato da AmCham Italy in collaborazione con il Consolato Generale USA a Milano, dedicato alle prossime elezioni presidenziali americane. La più grande democrazia d'Occidente va al voto e la business community italoamericana seguirà passo dopo passo le operazioni elettorali che porteranno alla scelta del nuovo Presidente degli Stati Uniti d'America.AmCham Italy - affiliata alla US Chamber of Commerce di Washington D.C., la Confindustria statunitense, della quale fanno parte oltre tre milioni di imprese - da 109 anni sviluppa e favorisce le relazioni economiche e culturali tra gli Stati Uniti d'America e l'Italia, promuovendo e tutelando gli interessi dei propri Associati nell'ambito dell'attività di business tra i due Paesi.La serata, organizzata grazie anche al sostegno di Citi, Deloitte, HPE, InRete e Covenant Partners, vedrà impegnate a partire dalle 18:30 personalità del mondo della politica, dell'economia e della finanza in una serie di confronti, moderati dal giornalista del Sole 24 Ore Cheo Condina, sulle relazioni tra Italia e Stati Uniti, sul possibile esito elettorale e sulle sue conseguenze."Il voto è il più alto esercizio del potere democratico - ha dichiarato il Presidente di AmCham Italy Stefano Lucchini - in cui cittadine e cittadini sono chiamati a scegliere a chi affidare la guida di un Paese. Un rito che sin dalle origini ha caratterizzato gli Stati Uniti d'America, sollevando l'interesse di Alexis de Tocqueville e di chi, all'epoca della nascita di questa nazione, viveva in un'Europa in gran parte governata da poteri assoluti senza Costituzione. A più di due secoli di distanza, oggi questo esercizio di Democrazia è in grado di determinare gli equilibri del mondo. E seguirlo, come propone AmchAm Italy con l'Election Night, è non solo un momento di analisi e riflessione, ma anche di gioiosa partecipazione a una festa della democrazia in cui noi crediamo fermamente e che merita di essere celebrata"."Siamo orgogliosi di ospitare un evento di così grande rilevanza per approfondire il contesto delle prossime elezioni americane - ha dichiarato il Consigliere Delegato di AmCham Italy Simone Crolla -, elezioni che avranno un impatto significativo non solo

sugli Stati Uniti, ma anche sulle dinamiche economiche e politiche globali. AmCham Italy, da sempre impegnata nel promuovere il dialogo e la collaborazione transatlantica, ritiene fondamentale offrire uno spazio di riflessione per esplorare le implicazioni di questo momento cruciale e discutere le prospettive future con i nostri partner, aziende associate e rappresentanti istituzionali. Ringrazio i relatori per il loro prezioso contributo e gli sponsor che hanno reso possibile l'organizzazione di una serata così speciale"."La democrazia è il cuore pulsante del nostro essere americani, e nessun evento è altrettanto emblematico della nostra tradizione democratica come le elezioni presidenziali", ha dichiarato il Console Generale Douglass Benning."Il Consolato Generale degli Stati Uniti a Milano è orgoglioso di collaborare con AmCham Italy nel celebrare una serata importante per gli Stati Uniti insieme ad alcuni dei nostri amici più stretti nei settori dell'imprenditoria, del governo, dei media e del mondo accademico. Questo evento rappresenta anche l'opportunità di sottolineare i profondi legami che uniscono i nostri Paesi e ribadire che, a prescindere dal risultato, Italia e Stati Uniti continueranno a essere partner e amici fidati", ha aggiunto.Tra i partecipanti, oltre al Consigliere Delegato di AmCham Italy Simone Crolla e il Presidente Stefano Lucchini, il Console Generale USA a Milano Douglass Benning, l'Ambasciatore USA Jack Markell in collegamento da Roma, il Presidente di Aspen Italy e della Commissione Affari Esteri e Comunitari della Camera dei Deputati Giulio Tremonti, il Presidente del Consiglio per le relazioni tra Italia e Stati Uniti Domenico Siniscalco, il Presidente di Regione Lombardia Attilio Fontana, il responsabile per le analisi geopolitiche di Intesa Sanpaolo Simone Urbani Grecchi e il CEO di Deloitte Italia Fabio Pompei.Nel corso dell'evento, giornalisti delle più note testate nazionali e internazionali intervisteranno esponenti di imprese, istituzioni e della comunità di AmCham presente alla serata. Grazie a collegamenti diretti con gli USA, verrà offerto un osservatorio di primaria importanza su quanto accadrà nel corso del confronto elettorale più atteso dell'anno.Ad accompagnare la diretta, le aziende del settore "Food & Beverage": Bindi, Brooklyn Brewery, Campari Group, Latterie Inalpi, Mati Gourmet, McDonald's, Rovagnati, Ruffino,Saclà, allestiranno una U.S. Food Hall, preziosa occasione di incontro e di networking per tutti i partecipanti.- Foto AmCham Italy -(ITALPRESS).

30 OTTOBRE – VARESENOI

TOP NEWS | 30 ottobre 2024, 15:25

AmCham Italy, a Milano il 5 novembre la Presidential Election Night 2024

MILANO (ITALPRESS) - Si terrà martedì 5 novembre a partire dalle ore 18.30, presso il Circolo del Commercio di Milano in Palazzo Bovara di Corso Venezia, l'evento organizzato da AmCham Italy in collaborazione con il Consolato Generale USA a Milano, dedicato alle prossime elezioni presidenziali americane. La più grande democrazia d'Occidente va al voto e la business community italoamericana seguirà passo dopo passo le operazioni elettorali che porteranno alla scelta del nuovo Presidente degli Stati Uniti d'America.AmCham Italy - affiliata alla US Chamber of Commerce di Washington D.C., la Confindustria statunitense, della quale fanno parte oltre tre milioni di imprese - da 109 anni sviluppa e favorisce le relazioni economiche e culturali tra gli Stati Uniti d'America e l'Italia, promuovendo e tutelando gli interessi dei propri Associati nell'ambito dell'attività di business tra i due Paesi.La serata, organizzata grazie anche al sostegno di Citi, Deloitte, HPE, InRete e Covenant Partners, vedrà impegnate a partire dalle 18:30 personalità del mondo della politica, dell'economia e della finanza in una serie di confronti, moderati dal giornalista del Sole 24 Ore Cheo Condina, sulle relazioni tra Italia e Stati Uniti, sul possibile esito elettorale e sulle sue conseguenze."Il voto è il più alto esercizio del potere democratico - ha dichiarato il Presidente di AmCham Italy Stefano Lucchini - in cui cittadine e cittadini sono chiamati a scegliere a chi affidare la guida di un Paese. Un rito che sin dalle origini ha caratterizzato gli Stati Uniti d'America, sollevando l'interesse di Alexis de Tocqueville e di chi, all'epoca della nascita di questa nazione, viveva in un'Europa in gran parte governata da poteri assoluti senza Costituzione. A più di due secoli di distanza, oggi questo esercizio di Democrazia è in grado di determinare gli equilibri del mondo. E seguirlo, come propone AmchAm Italy con l'Election Night, è non solo un momento di analisi e riflessione, ma anche di gioiosa partecipazione a una festa della democrazia in cui noi

crediamo fermamente e che merita di essere celebrata"."Siamo orgogliosi di ospitare un evento di così grande rilevanza per approfondire il contesto delle prossime elezioni americane - ha dichiarato il Consigliere Delegato di AmCham Italy Simone Crolla -, elezioni che avranno un impatto significativo non solo sugli Stati Uniti, ma anche sulle dinamiche economiche e politiche globali. AmCham Italy, da sempre impegnata nel promuovere il dialogo e la collaborazione transatlantica, ritiene fondamentale offrire uno spazio di riflessione per esplorare le implicazioni di questo momento cruciale e discutere le prospettive future con i nostri partner, aziende associate e rappresentanti istituzionali. Ringrazio i relatori per il loro prezioso contributo e gli sponsor che hanno reso possibile l'organizzazione di una serata così speciale"."La democrazia è il cuore pulsante del nostro essere americani, e nessun evento è altrettanto emblematico della nostra tradizione democratica come le elezioni presidenziali", ha dichiarato il Console Generale Douglass Benning."Il Consolato Generale degli Stati Uniti a Milano è orgoglioso di collaborare con AmCham Italy nel celebrare una serata importante per gli Stati Uniti insieme ad alcuni dei nostri amici più stretti nei settori dell'imprenditoria, del governo, dei media e del mondo accademico. Questo evento rappresenta anche l'opportunità di sottolineare i profondi legami che uniscono i nostri Paesi e ribadire che, a prescindere dal risultato, Italia e Stati Uniti continueranno a essere partner e amici fidati", ha aggiunto.Tra i partecipanti, oltre al Consigliere Delegato di AmCham Italy Simone Crolla e il Presidente Stefano Lucchini, il Console Generale USA a Milano Douglass Benning, l'Ambasciatore USA Jack Markell in collegamento da Roma, il Presidente di Aspen Italy e della Commissione Affari Esteri e Comunitari della Camera dei Deputati Giulio Tremonti, il Presidente del Consiglio per le relazioni tra Italia e Stati Uniti Domenico Siniscalco, il Presidente di Regione Lombardia Attilio Fontana, il responsabile per le analisi geopolitiche di Intesa Sanpaolo Simone Urbani Grecchi e il CEO di Deloitte Italia Fabio Pompei.Nel corso dell'evento, giornalisti delle più note testate nazionali e internazionali intervisteranno esponenti di imprese, istituzioni e della comunità di AmCham presente alla serata. Grazie a collegamenti diretti con gli USA, verrà offerto un osservatorio di primaria importanza su quanto accadrà nel corso del confronto elettorale più atteso dell'anno.Ad accompagnare la diretta, le aziende del settore "Food & Beverage": Bindi, Brooklyn Brewery, Campari Group, Latterie Inalpi, Mati Gourmet, McDonald's, Rovagnati, Ruffino,Saclà, allestiranno una U.S. Food Hall, preziosa occasione di incontro e di networking per tutti i partecipanti.- Foto AmCham Italy -(ITALPRESS).

Redazione

30 OTTOBRE – VENARIA24

TOP NEWS | 30 ottobre 2024, 15:25

AmCham Italy, a Milano il 5 novembre la Presidential Election Night 2024

MILANO (ITALPRESS) - Si terrà martedì 5 novembre a partire dalle ore 18.30, presso il Circolo del Commercio di Milano in Palazzo Bovara di Corso Venezia, l'evento organizzato da AmCham Italy in collaborazione con il Consolato Generale USA a Milano, dedicato alle prossime elezioni presidenziali americane. La più grande democrazia d'Occidente va al voto e la business community italoamericana seguirà passo dopo passo le operazioni elettorali che porteranno alla scelta del nuovo Presidente degli Stati Uniti d'America.AmCham Italy - affiliata alla US Chamber of Commerce di Washington D.C., la Confindustria statunitense, della quale fanno parte oltre tre milioni di imprese - da 109 anni sviluppa e favorisce le relazioni economiche e culturali tra gli Stati Uniti d'America e l'Italia, promuovendo e tutelando gli interessi dei propri Associati nell'ambito dell'attività di business tra i due Paesi.La serata, organizzata grazie anche al sostegno di Citi, Deloitte, HPE, InRete e Covenant Partners, vedrà impegnate a partire dalle 18:30 personalità del mondo della politica, dell'economia e della finanza in una serie di confronti, moderati dal giornalista del Sole 24 Ore Cheo Condina, sulle relazioni tra Italia e Stati Uniti, sul possibile esito elettorale e sulle sue conseguenze."Il voto è il più alto esercizio del potere democratico - ha dichiarato il Presidente di AmCham Italy Stefano Lucchini - in cui cittadine e cittadini sono chiamati a scegliere a chi affidare la guida di un Paese. Un rito che sin dalle origini ha caratterizzato gli Stati Uniti d'America, sollevando l'interesse di Alexis de Tocqueville e di chi, all'epoca della nascita di questa nazione, viveva in un'Europa in gran parte governata da poteri assoluti senza Costituzione. A più di due secoli di distanza, oggi questo esercizio di Democrazia è in grado di determinare gli equilibri del mondo. E seguirlo, come propone AmchAm Italy con l'Election Night, è non solo un momento di analisi e riflessione, ma

anche di gioiosa partecipazione a una festa della democrazia in cui noi crediamo fermamente e che merita di essere celebrata"."Siamo orgogliosi di ospitare un evento di così grande rilevanza per approfondire il contesto delle prossime elezioni americane - ha dichiarato il Consigliere Delegato di AmCham Italy Simone Crolla -, elezioni che avranno un impatto significativo non solo sugli Stati Uniti, ma anche sulle dinamiche economiche e politiche globali. AmCham Italy, da sempre impegnata nel promuovere il dialogo e la collaborazione transatlantica, ritiene fondamentale offrire uno spazio di riflessione per esplorare le implicazioni di questo momento cruciale e discutere le prospettive future con i nostri partner, aziende associate e rappresentanti istituzionali. Ringrazio i relatori per il loro prezioso contributo e gli sponsor che hanno reso possibile l'organizzazione di una serata così speciale"."La democrazia è il cuore pulsante del nostro essere americani, e nessun evento è altrettanto emblematico della nostra tradizione democratica come le elezioni presidenziali", ha dichiarato il Console Generale Douglass Benning."Il Consolato Generale degli Stati Uniti a Milano è orgoglioso di collaborare con AmCham Italy nel celebrare una serata importante per gli Stati Uniti insieme ad alcuni dei nostri amici più stretti nei settori dell'imprenditoria, del governo, dei media e del mondo accademico. Questo evento rappresenta anche l'opportunità di sottolineare i profondi legami che uniscono i nostri Paesi e ribadire che, a prescindere dal risultato, Italia e Stati Uniti continueranno a essere partner e amici fidati", ha aggiunto.Tra i partecipanti, oltre al Consigliere Delegato di AmCham Italy Simone Crolla e il Presidente Stefano Lucchini, il Console Generale USA a Milano Douglass Benning, l'Ambasciatore USA Jack Markell in collegamento da Roma, il Presidente di Aspen Italy e della Commissione Affari Esteri e Comunitari della Camera dei Deputati Giulio Tremonti, il Presidente del Consiglio per le relazioni tra Italia e Stati Uniti Domenico Siniscalco, il Presidente di Regione Lombardia Attilio Fontana, il responsabile per le analisi geopolitiche di Intesa Sanpaolo Simone Urbani Grecchi e il CEO di Deloitte Italia Fabio Pompei.Nel corso dell'evento, giornalisti delle più note testate nazionali e internazionali intervisteranno esponenti di imprese, istituzioni e della comunità di AmCham presente alla serata. Grazie a collegamenti diretti con gli USA, verrà offerto un osservatorio di primaria importanza su quanto accadrà nel corso del confronto elettorale più atteso dell'anno.Ad accompagnare la diretta, le aziende del settore "Food & Beverage": Bindi, Brooklyn Brewery, Campari Group, Latterie Inalpi, Mati Gourmet, McDonald's, Rovagnati, Ruffino,Saclà, allestiranno una U.S. Food Hall, preziosa occasione di incontro e di networking per tutti i partecipanti.- Foto AmCham Italy -(ITALPRESS).

Redazione

30 OTTOBRE – VENARIATV

CRONACA

AmCham Italy, a Milano il 5 novembre la Presidential Election Night 2024

Ottobre 30, 2024 Vetrinatv

MILANO (ITALPRESS) – Si terrà martedì 5 novembre a partire dalle ore 18.30, presso il Circolo del Commercio di Milano in Palazzo Bovara di Corso Venezia, l'evento organizzato da AmCham Italy in collaborazione con il Consolato Generale USA a Milano, dedicato alle prossime elezioni presidenziali americane. La più grande democrazia d'Occidente va al voto e la business community italoamericana seguirà

passo dopo passo le operazioni elettorali che porteranno alla scelta del nuovo Presidente degli Stati Uniti d'America.
AmCham Italy – affiliata alla US Chamber of Commerce di Washington D.C., la Confindustria statunitense, della quale fanno parte oltre tre milioni di imprese – da 109 anni sviluppa e favorisce le relazioni economiche e culturali tra gli Stati Uniti d'America e l'Italia, promuovendo e tutelando gli interessi dei propri Associati nell'ambito dell'attività di business tra i due Paesi.
La serata, organizzata grazie anche al sostegno di Citi, Deloitte, HPE, InRete e Covenant Partners, vedrà impegnate a partire dalle 18:30 personalità del mondo della politica, dell'economia e della finanza in una serie di confronti, moderati dal giornalista del Sole 24 Ore Cheo Condina, sulle relazioni tra Italia e Stati Uniti, sul possibile esito elettorale e sulle sue conseguenze.
"Il voto è il più alto esercizio del potere democratico – ha dichiarato il Presidente di AmCham Italy Stefano Lucchini – in cui cittadine e cittadini sono chiamati a scegliere a chi affidare la guida di un Paese. Un rito che sin dalle origini ha caratterizzato gli Stati Uniti d'America, sollevando l'interesse di Alexis de Tocqueville e di chi, all'epoca della nascita di questa nazione, viveva in un'Europa in gran parte governata da poteri assoluti senza Costituzione. A più di due secoli di distanza, oggi questo esercizio di Democrazia è in grado di determinare gli equilibri del mondo. E seguirlo, come propone AmchAm Italy con l'Election Night, è non solo un momento di analisi e riflessione, ma anche di gioiosa partecipazione a una festa della democrazia in cui noi crediamo fermamente e che merita di essere celebrata".
"Siamo orgogliosi di ospitare un evento di così grande rilevanza per approfondire il contesto delle prossime elezioni americane – ha dichiarato il Consigliere Delegato di AmCham Italy Simone Crolla -, elezioni che avranno un impatto significativo non solo sugli Stati Uniti, ma anche sulle dinamiche economiche e politiche globali. AmCham Italy, da sempre impegnata nel promuovere il dialogo e la collaborazione transatlantica, ritiene fondamentale offrire uno spazio di riflessione per esplorare le implicazioni di questo momento cruciale e discutere le prospettive future con i nostri partner, aziende associate e rappresentanti istituzionali. Ringrazio i relatori per il loro prezioso contributo e gli sponsor che hanno reso possibile l'organizzazione di una serata così speciale".
"La democrazia è il cuore pulsante del nostro essere americani, e nessun evento è altrettanto emblematico della nostra tradizione democratica come le elezioni presidenziali", ha dichiarato il Console Generale Douglass Benning.
"Il Consolato Generale degli Stati Uniti a Milano è orgoglioso di collaborare con AmCham Italy nel celebrare una serata importante per gli Stati Uniti insieme ad alcuni dei nostri amici più stretti nei settori dell'imprenditoria, del governo, dei media e del mondo accademico. Questo evento rappresenta anche l'opportunità di sottolineare i profondi legami che uniscono i nostri Paesi e ribadire che, a prescindere dal risultato, Italia e Stati Uniti continueranno a essere partner e amici fidati", ha aggiunto.

Tra i partecipanti, oltre al Consigliere Delegato di AmCham Italy Simone Crolla e il Presidente Stefano Lucchini, il Console Generale USA a Milano Douglass Benning, l'Ambasciatore USA Jack Markell in collegamento da Roma, il Presidente di Aspen Italy e della Commissione Affari Esteri e Comunitari della Camera dei Deputati Giulio Tremonti, il Presidente del Consiglio per le relazioni tra Italia e Stati Uniti Domenico Siniscalco, il Presidente di Regione Lombardia Attilio Fontana, il responsabile per le analisi geopolitiche di Intesa Sanpaolo Simone Urbani Grecchi e il CEO di Deloitte Italia Fabio Pompei.
Nel corso dell'evento, giornalisti delle più note testate nazionali e internazionali intervisteranno esponenti di imprese, istituzioni e della comunità di AmCham presente alla serata. Grazie a collegamenti diretti con gli USA, verrà offerto un osservatorio di primaria importanza su quanto accadrà nel corso del confronto elettorale più atteso dell'anno.
Ad accompagnare la diretta, le aziende del settore "Food & Beverage": Bindi, Brooklyn Brewery, Campari Group, Latterie Inalpi, Mati Gourmet, McDonald's, Rovagnati, Ruffino,Saclà, allestiranno una U.S. Food Hall, preziosa occasione di incontro e di networking per tutti i partecipanti.

– Foto AmCham Italy –

(ITALPRESS).

30 OTTOBRE – VIDEOPIEMONTE

30 ottobre 2024

AmCham Italy, a Milano il 5 novembre la Presidential Election Night 2024

MILANO (ITALPRESS) – Si terrà martedì 5 novembre a partire dalle ore 18.30, presso il Circolo del Commercio di Milano in Palazzo Bovara di Corso Venezia, l'evento organizzato da AmCham Italy in collaborazione con il Consolato Generale USA a Milano, dedicato alle prossime elezioni presidenziali americane. La più grande democrazia d'Occidente va al voto e la business community italoamericana seguirà passo dopo passo le operazioni elettorali che porteranno alla scelta del nuovo Presidente degli Stati Uniti d'America.
AmCham Italy – affiliata alla US Chamber of Commerce di Washington D.C., la Confindustria statunitense, della quale fanno parte oltre tre milioni di imprese – da 109 anni sviluppa e favorisce le relazioni economiche e culturali tra gli Stati Uniti d'America e l'Italia, promuovendo e tutelando gli interessi dei propri Associati nell'ambito dell'attività di business tra i due Paesi.
La serata, organizzata grazie anche al sostegno di Citi, Deloitte, HPE, InRete e Covenant Partners, vedrà impegnate a partire dalle 18:30 personalità del mondo della politica, dell'economia e della finanza in una serie di confronti, moderati dal giornalista del Sole 24 Ore Cheo Condina, sulle relazioni tra Italia e Stati Uniti, sul possibile esito elettorale e sulle sue conseguenze.
"Il voto è il più alto esercizio del potere democratico – ha dichiarato il Presidente di AmCham Italy Stefano Lucchini – in cui cittadine e cittadini sono chiamati a scegliere a chi affidare la guida di un Paese. Un rito che sin dalle origini ha caratterizzato gli Stati Uniti d'America, sollevando l'interesse di Alexis de Tocqueville e di chi, all'epoca della nascita di questa nazione, viveva in un'Europa in gran parte governata da poteri assoluti senza Costituzione. A più di due secoli di distanza, oggi questo esercizio di Democrazia è in grado di determinare gli equilibri del mondo. E seguirlo, come propone AmchAm Italy con l'Election Night, è non solo un momento di analisi e riflessione, ma anche di gioiosa partecipazione a una festa della democrazia in cui noi crediamo fermamente e che merita di essere celebrata".
"Siamo orgogliosi di ospitare un evento di così grande rilevanza per approfondire il contesto delle prossime elezioni americane – ha dichiarato il Consigliere Delegato di AmCham Italy Simone Crolla -, elezioni che avranno un impatto significativo non solo sugli Stati Uniti, ma anche sulle dinamiche economiche e politiche globali. AmCham Italy, da sempre impegnata nel promuovere il dialogo e la collaborazione transatlantica, ritiene fondamentale offrire uno spazio di riflessione per esplorare le implicazioni di questo momento cruciale e discutere le prospettive future con i nostri partner, aziende associate e rappresentanti istituzionali. Ringrazio i relatori per il loro prezioso contributo e gli sponsor che hanno reso possibile l'organizzazione di una serata così speciale".
"La democrazia è il cuore pulsante del nostro essere americani, e nessun evento è altrettanto emblematico della nostra tradizione democratica come le elezioni presidenziali", ha dichiarato il Console Generale Douglass Benning. "Il Consolato Generale degli Stati Uniti a Milano è orgoglioso di collaborare con AmCham Italy nel celebrare una serata importante per gli Stati Uniti insieme ad alcuni dei nostri amici più stretti nei settori dell'imprenditoria, del governo, dei media e del mondo accademico. Questo evento rappresenta anche l'opportunità di sottolineare i profondi legami che uniscono i nostri Paesi e ribadire che, a prescindere dal risultato, Italia e Stati Uniti continueranno a essere partner e amici fidati", ha aggiunto.
Tra i partecipanti, oltre al Consigliere Delegato di AmCham Italy Simone Crolla e il Presidente Stefano Lucchini, il Console Generale USA a Milano Douglass Benning, l'Ambasciatore USA Jack Markell in collegamento da Roma, il Presidente di Aspen Italy e della Commissione Affari Esteri e Comunitari della Camera dei Deputati Giulio Tremonti, il Presidente del Consiglio per le relazioni tra Italia e Stati Uniti Domenico Siniscalco, il Presidente di Regione Lombardia Attilio Fontana, il responsabile per le analisi geopolitiche di Intesa Sanpaolo Simone Urbani Grecchi e il CEO di Deloitte Italia Fabio Pompei.
Nel corso dell'evento, giornalisti delle più note testate nazionali e internazionali intervisteranno esponenti di imprese, istituzioni e della comunità di AmCham presente alla serata. Grazie a collegamenti diretti con gli USA, verrà offerto un osservatorio di primaria importanza su quanto accadrà nel corso del confronto elettorale più atteso dell'anno.
Ad accompagnare la diretta, le aziende del settore "Food & Beverage": Bindi, Brooklyn Brewery, Campari Group, Latterie Inalpi, Mati Gourmet, McDonald's, Rovagnati, Ruffino,Saclà, allestiranno una U.S. Food Hall, preziosa occasione di incontro e di networking per tutti i partecipanti.
– Foto AmCham Italy –
(ITALPRESS).

30 OTTOBRE – VIGEVANO24

TOP NEWS | 30 ottobre 2024, 15:25

AmCham Italy, a Milano il 5 novembre la Presidential Election Night 2024

MILANO (ITALPRESS) - Si terrà martedì 5 novembre a partire dalle ore 18.30, presso il Circolo del Commercio di Milano in Palazzo Bovara di Corso Venezia, l'evento organizzato da AmCham Italy in collaborazione con il Consolato Generale USA a Milano, dedicato alle prossime elezioni presidenziali americane. La più grande democrazia d'Occidente va al voto e la business community italoamericana seguirà passo dopo passo le operazioni elettorali che porteranno alla scelta del nuovo Presidente degli Stati Uniti d'America.AmCham Italy - affiliata alla US Chamber of Commerce di Washington D.C., la Confindustria statunitense, della quale fanno parte oltre tre milioni di imprese - da 109 anni sviluppa e favorisce le relazioni economiche e culturali tra gli Stati Uniti d'America e l'Italia, promuovendo e tutelando gli interessi dei propri Associati nell'ambito dell'attività di business tra i due Paesi.La serata, organizzata grazie anche al sostegno di Citi, Deloitte, HPE, InRete e Covenant Partners, vedrà impegnate a partire dalle 18:30 personalità del mondo della politica, dell'economia e della finanza in una serie di confronti, moderati dal giornalista del Sole 24 Ore Cheo Condina, sulle relazioni tra Italia e Stati Uniti, sul possibile esito elettorale e sulle sue conseguenze."Il voto è il più alto esercizio del potere democratico - ha dichiarato il Presidente di

AmCham Italy Stefano Lucchini - in cui cittadine e cittadini sono chiamati a scegliere a chi affidare la guida di un Paese. Un rito che sin dalle origini ha caratterizzato gli Stati Uniti d'America, sollevando l'interesse di Alexis de Tocqueville e di chi, all'epoca della nascita di questa nazione, viveva in un'Europa in gran parte governata da poteri assoluti senza Costituzione. A più di due secoli di distanza, oggi questo esercizio di Democrazia è in grado di determinare gli equilibri del mondo. E seguirlo, come propone AmchAm Italy con l'Election Night, è non solo un momento di analisi e riflessione, ma anche di gioiosa partecipazione a una festa della democrazia in cui noi crediamo fermamente e che merita di essere celebrata"."Siamo orgogliosi di ospitare un evento di così grande rilevanza per approfondire il contesto delle prossime elezioni americane - ha dichiarato il Consigliere Delegato di AmCham Italy Simone Crolla -, elezioni che avranno un impatto significativo non solo sugli Stati Uniti, ma anche sulle dinamiche economiche e politiche globali. AmCham Italy, da sempre impegnata nel promuovere il dialogo e la collaborazione transatlantica, ritiene fondamentale offrire uno spazio di riflessione per esplorare le implicazioni di questo momento cruciale e discutere le prospettive future con i nostri partner, aziende associate e rappresentanti istituzionali. Ringrazio i relatori per il loro prezioso contributo e gli sponsor che hanno reso possibile l'organizzazione di una serata così speciale"."La democrazia è il cuore pulsante del nostro essere americani, e nessun evento è altrettanto emblematico della nostra tradizione democratica come le elezioni presidenziali", ha dichiarato il Console Generale Douglass Benning."Il Consolato Generale degli Stati Uniti a Milano è orgoglioso di collaborare con AmCham Italy nel celebrare una serata importante per gli Stati Uniti insieme ad alcuni dei nostri amici più stretti nei settori dell'imprenditoria, del governo, dei media e del mondo accademico. Questo evento rappresenta anche l'opportunità di sottolineare i profondi legami che uniscono i nostri Paesi e ribadire che, a prescindere dal risultato, Italia e Stati Uniti continueranno a essere partner e amici fidati", ha aggiunto.Tra i partecipanti, oltre al Consigliere Delegato di AmCham Italy Simone Crolla e il Presidente Stefano Lucchini, il Console Generale USA a Milano Douglass Benning, l'Ambasciatore USA Jack Markell in collegamento da Roma, il Presidente di Aspen Italy e della Commissione Affari Esteri e Comunitari della Camera dei Deputati Giulio Tremonti, il Presidente del Consiglio per le relazioni tra Italia e Stati Uniti Domenico Siniscalco, il Presidente di Regione Lombardia Attilio Fontana, il responsabile per le analisi geopolitiche di Intesa Sanpaolo Simone Urbani Grecchi e il CEO di Deloitte Italia Fabio Pompei.Nel corso dell'evento, giornalisti delle più note testate nazionali e internazionali intervisteranno esponenti di imprese, istituzioni e della comunità di AmCham presente alla serata. Grazie a collegamenti diretti con gli USA, verrà offerto un osservatorio di primaria importanza su quanto accadrà nel corso del confronto elettorale più atteso dell'anno.Ad accompagnare la diretta, le aziende del settore "Food & Beverage": Bindi, Brooklyn Brewery, Campari Group, Latterie Inalpi, Mati Gourmet, McDonald's, Rovagnati, Ruffino,Saclà, allestiranno una U.S. Food Hall, preziosa occasione di incontro e di networking per tutti i partecipanti.- Foto AmCham Italy -(ITALPRESS).

Redazione

30 OTTOBRE – VIGNOLA2000

AmCham Italy, a Milano il 5 novembre la Presidential Election Night 2024

MILANO (ITALPRESS) Si terrà martedì 5 novembre a partire dalle ore 18.30, presso il Circolo del Commercio di Milano in Palazzo Bovara di Corso Venezia, l´evento organizzato da AmCham Italy in collaborazione con il Consolato Generale USA a Milano, dedicato alle prossime elezioni presidenziali americane. La più grande democrazia d´Occidente va al voto e la business community italoamericana seguirà passo dopo passo le operazioni elettorali che porteranno alla scelta del nuovo Presidente degli Stati Uniti d´America. AmCham Italy affiliata alla US Chamber of Commerce di Washington D.C., la Confindustria statunitense, della quale fanno parte oltre tre milioni di imprese da 109 anni sviluppa e favorisce le relazioni economiche e culturali tra gli Stati Uniti d´America e l´Italia, promuovendo e tutelando gli interessi dei propri Associati nell´ambito dell´attività di business tra i due Paesi. La serata, organizzata grazie anche al sostegno di Citi, Deloitte, HPE, InRete e Covenant Partners, vedrà impegnate a partire dalle 18:30 personalità del mondo della politica, dell´economia e della finanza in una serie di confronti, moderati dal giornalista del Sole 24 Ore Cheo Condina, sulle relazioni tra Italia e Stati Uniti, sul possibile esito elettorale e sulle sue conseguenze. Il voto è il più alto esercizio del potere democratico ha dichiarato il Presidente di AmCham Italy Stefano Lucchini in cui cittadine e cittadini sono chiamati a scegliere a chi affidare la guida di un Paese. Un rito che sin dalle origini ha caratterizzato gli Stati Uniti d´America, sollevando l´interesse di Alexis de Tocqueville e di chi, all´epoca della nascita di questa nazione, viveva in un´Europa in gran parte governata da poteri assoluti senza Costituzione. A più di due secoli di distanza, oggi questo esercizio di Democrazia è in grado di determinare gli equilibri del mondo. E seguirlo, come propone AmchAm Italy con l´Election Night, è non solo un momento di analisi e riflessione, ma anche di gioiosa partecipazione a una festa della democrazia in cui noi crediamo fermamente e che merita di essere celebrata. Siamo orgogliosi di ospitare un evento di così grande rilevanza per approfondire il contesto delle prossime elezioni americane ha dichiarato il Consigliere Delegato di AmCham Italy Simone Crolla -, elezioni che avranno un impatto significativo non solo sugli Stati Uniti, ma anche sulle dinamiche economiche e politiche globali. AmCham Italy, da sempre impegnata nel promuovere il dialogo e la collaborazione transatlantica, ritiene fondamentale offrire uno spazio di riflessione per esplorare le implicazioni di questo momento cruciale e discutere le prospettive future con i nostri partner, aziende associate e rappresentanti istituzionali. Ringrazio i relatori per il loro prezioso contributo e gli sponsor che hanno reso possibile l´organizzazione di una serata così speciale. La democrazia è il cuore pulsante del nostro essere americani, e nessun evento è altrettanto emblematico della nostra tradizione democratica come le elezioni presidenziali, ha dichiarato il Console Generale Douglass Benning. Il Consolato Generale degli Stati Uniti a Milano è orgoglioso di collaborare con AmCham Italy nel celebrare una serata importante per gli Stati Uniti insieme ad alcuni dei nostri amici più stretti nei settori dell´imprenditoria, del governo, dei media e del mondo accademico. Questo evento rappresenta anche l´opportunità di sottolineare i profondi legami che uniscono i nostri Paesi e ribadire che, a prescindere dal risultato, Italia e Stati Uniti continueranno a essere partner e amici fidati, ha aggiunto. Tra i partecipanti, oltre al Consigliere Delegato di AmCham Italy Simone Crolla e il Presidente Stefano Lucchini, il Console Generale USA a Milano Douglass Benning, l´Ambasciatore USA Jack Markell in collegamento da Roma, il Presidente di Aspen Italy e della Commissione Affari Esteri e Comunitari della Camera dei Deputati Giulio Tremonti, il Presidente del Consiglio per le relazioni tra Italia e Stati Uniti Domenico Siniscalco, il Presidente di Regione Lombardia Attilio Fontana, il responsabile per le analisi geopolitiche di Intesa Sanpaolo Simone Urbani Grecchi e il CEO di Deloitte Italia Fabio Pompei. Nel corso dell´evento, giornalisti delle più note testate nazionali e internazionali intervisteranno esponenti di imprese, istituzioni e della comunità di AmCham presente alla serata. Grazie a collegamenti diretti con gli USA, verrà offerto un osservatorio di primaria importanza su quanto accadrà nel corso del confronto elettorale più atteso dell´anno. Ad accompagnare la diretta, le aziende del settore Food & Beverage: Bindi, Brooklyn Brewery, Campari Group, Latterie Inalpi, Mati Gourmet, McDonald´s, Rovagnati, Ruffino,Saclà, allestiranno una U.S. Food Hall, preziosa occasione di incontro e di networking per tutti i partecipanti. Foto AmCham Italy (ITALPRESS).

30 OTTOBRE – VOCEDIMANTOVA

AmCham Italy, a Milano il 5 novembre la Presidential Election Night 2024

30 Ottobre 2024

Facebook Twitter Google+ Pinterest +

MILANO (ITALPRESS) – Si terrà martedì 5 novembre a partire dalle ore 18.30, presso il Circolo del Commercio di Milano in Palazzo Bovara di Corso Venezia, l'evento organizzato da AmCham Italy in collaborazione con il Consolato Generale USA a Milano, dedicato alle prossime elezioni presidenziali americane. La più grande democrazia d'Occidente va al voto e la business community italoamericana seguirà passo dopo passo le operazioni elettorali che porteranno alla scelta del nuovo Presidente degli Stati Uniti d'America.

AmCham Italy – affiliata alla US Chamber of Commerce di Washington D.C., la Confindustria statunitense, della quale fanno parte oltre tre milioni di imprese – da

109 anni sviluppa e favorisce le relazioni economiche e culturali tra gli Stati Uniti d'America e l'Italia, promuovendo e tutelando gli interessi dei propri Associati nell'ambito dell'attività di business tra i due Paesi.

La serata, organizzata grazie anche al sostegno di Citi, Deloitte, HPE, InRete e Covenant Partners, vedrà impegnate a partire dalle 18:30 personalità del mondo della politica, dell'economia e della finanza in una serie di confronti, moderati dal giornalista del Sole 24 Ore Cheo Condina, sulle relazioni tra Italia e Stati Uniti, sul possibile esito elettorale e sulle sue conseguenze.

"Il voto è il più alto esercizio del potere democratico – ha dichiarato il Presidente di AmCham Italy Stefano Lucchini – in cui cittadine e cittadini sono chiamati a scegliere a chi affidare la guida di un Paese. Un rito che sin dalle origini ha caratterizzato gli Stati Uniti d'America, sollevando l'interesse di Alexis de Tocqueville e di chi, all'epoca della nascita di questa nazione, viveva in un'Europa in gran parte governata da poteri assoluti senza Costituzione. A più di due secoli di distanza, oggi questo esercizio di Democrazia è in grado di determinare gli equilibri del mondo. E seguirlo, come propone AmchAm Italy con l'Election Night, è non solo un momento di analisi e riflessione, ma anche di gioiosa partecipazione a una festa della democrazia in cui noi crediamo fermamente e che merita di essere celebrata".

"Siamo orgogliosi di ospitare un evento di così grande rilevanza per approfondire il contesto delle prossime elezioni americane – ha dichiarato il Consigliere Delegato di AmCham Italy Simone Crolla -, elezioni che avranno un impatto significativo non solo sugli Stati Uniti, ma anche sulle dinamiche economiche e politiche globali. AmCham Italy, da sempre impegnata nel promuovere il dialogo e la collaborazione transatlantica, ritiene fondamentale offrire uno spazio di riflessione per esplorare le implicazioni di questo momento cruciale e discutere le prospettive future con i nostri partner, aziende associate e rappresentanti istituzionali. Ringrazio i relatori per il loro prezioso contributo e gli sponsor che hanno reso possibile l'organizzazione di una serata così speciale".

"La democrazia è il cuore pulsante del nostro essere americani, e nessun evento è altrettanto emblematico della nostra tradizione democratica come le elezioni presidenziali", ha dichiarato il Console Generale Douglass Benning.

"Il Consolato Generale degli Stati Uniti a Milano è orgoglioso di collaborare con AmCham Italy nel celebrare una serata importante per gli Stati Uniti insieme ad alcuni dei nostri amici più stretti nei settori dell'imprenditoria, del governo, dei media e del mondo accademico. Questo evento rappresenta anche l'opportunità di sottolineare i profondi legami che uniscono i nostri Paesi e ribadire che, a prescindere dal risultato, Italia e Stati Uniti continueranno a essere partner e amici fidati", ha aggiunto.

Tra i partecipanti, oltre al Consigliere Delegato di AmCham Italy Simone Crolla e il Presidente Stefano Lucchini, il Console Generale USA a Milano Douglass Benning, l'Ambasciatore USA Jack Markell in collegamento da Roma, il Presidente di Aspen Italy e della Commissione Affari Esteri e Comunitari della Camera dei Deputati Giulio Tremonti, il Presidente del Consiglio per le relazioni tra Italia e Stati Uniti Domenico Siniscalco, il Presidente di Regione Lombardia Attilio Fontana, il responsabile per le analisi geopolitiche di Intesa Sanpaolo Simone Urbani Grecchi e il CEO di Deloitte Italia Fabio Pompei.

Nel corso dell'evento, giornalisti delle più note testate nazionali e internazionali intervisteranno esponenti di imprese, istituzioni e della comunità di AmCham presente alla serata. Grazie a collegamenti diretti con gli USA, verrà offerto un osservatorio di primaria importanza su quanto accadrà nel corso del confronto elettorale più atteso dell'anno.

Ad accompagnare la diretta, le aziende del settore "Food & Beverage": Bindi, Brooklyn Brewery, Campari Group, Latterie Inalpi, Mati Gourmet, McDonald's,

Rovagnati, Ruffino,Saclà, allestiranno una U.S. Food Hall, preziosa occasione di incontro e di networking per tutti i partecipanti.
– Foto AmCham Italy –

(ITALPRESS).

30 OTTOBRE – WEBSUGGESTION

AMCHAM ITALY, A MILANO IL 5 NOVEMBRE LA PRESIDENTIAL ELECTION NIGHT 2024

30 ottobre 2024

MILANO (ITALPRESS) – Si terrà martedì 5 novembre a partire dalle ore 18.30, presso il Circolo del Commercio di Milano in Palazzo Bovara di Corso Venezia, l'evento organizzato da AmCham Italy in collaborazione con il Consolato Generale USA a Milano, dedicato alle prossime elezioni presidenziali americane. La più grande democrazia d'Occidente va al voto e la business community italoamericana seguirà passo dopo passo le operazioni elettorali che porteranno alla scelta del nuovo Presidente degli Stati Uniti d'America.

AmCham Italy – affiliata alla US Chamber of Commerce di Washington D.C., la Confindustria statunitense, della quale fanno parte oltre tre milioni di imprese – da 109 anni sviluppa e

favorisce le relazioni economiche e culturali tra gli Stati Uniti d'America e l'Italia, promuovendo e tutelando gli interessi dei propri Associati nell'ambito dell'attività di business tra i due Paesi.
La serata, organizzata grazie anche al sostegno di Citi, Deloitte, HPE, InRete e Covenant Partners, vedrà impegnate a partire dalle 18:30 personalità del mondo della politica, dell'economia e della finanza in una serie di confronti, moderati dal giornalista del Sole 24 Ore Cheo Condina, sulle relazioni tra Italia e Stati Uniti, sul possibile esito elettorale e sulle sue conseguenze.
"Il voto è il più alto esercizio del potere democratico – ha dichiarato il Presidente di AmCham Italy Stefano Lucchini – in cui cittadine e cittadini sono chiamati a scegliere a chi affidare la guida di un Paese. Un rito che sin dalle origini ha caratterizzato gli Stati Uniti d'America, sollevando l'interesse di Alexis de Tocqueville e di chi, all'epoca della nascita di questa nazione, viveva in un'Europa in gran parte governata da poteri assoluti senza Costituzione. A più di due secoli di distanza, oggi questo esercizio di Democrazia è in grado di determinare gli equilibri del mondo. E seguirlo, come propone AmchAm Italy con l'Election Night, è non solo un momento di analisi e riflessione, ma anche di gioiosa partecipazione a una festa della democrazia in cui noi crediamo fermamente e che merita di essere celebrata".
"Siamo orgogliosi di ospitare un evento di così grande rilevanza per approfondire il contesto delle prossime elezioni americane – ha dichiarato il Consigliere Delegato di AmCham Italy Simone Crolla -, elezioni che avranno un impatto significativo non solo sugli Stati Uniti, ma anche sulle dinamiche economiche e politiche globali. AmCham Italy, da sempre impegnata nel promuovere il dialogo e la collaborazione transatlantica, ritiene fondamentale offrire uno spazio di riflessione per esplorare le implicazioni di questo momento cruciale e discutere le prospettive future con i nostri partner, aziende associate e rappresentanti istituzionali. Ringrazio i relatori per il loro prezioso contributo e gli sponsor che hanno reso possibile l'organizzazione di una serata così speciale".
"La democrazia è il cuore pulsante del nostro essere americani, e nessun evento è altrettanto emblematico della nostra tradizione democratica come le elezioni presidenziali", ha dichiarato il Console Generale Douglass Benning.
"Il Consolato Generale degli Stati Uniti a Milano è orgoglioso di collaborare con AmCham Italy nel celebrare una serata importante per gli Stati Uniti insieme ad alcuni dei nostri amici più stretti nei settori dell'imprenditoria, del governo, dei media e del mondo accademico. Questo evento rappresenta anche l'opportunità di sottolineare i profondi legami che uniscono i nostri Paesi e ribadire che, a prescindere dal risultato, Italia e Stati Uniti continueranno a essere partner e amici fidati", ha aggiunto.
Tra i partecipanti, oltre al Consigliere Delegato di AmCham Italy Simone Crolla e il Presidente Stefano Lucchini, il Console Generale USA a Milano Douglass Benning, l'Ambasciatore USA Jack Markell in collegamento da Roma, il Presidente di Aspen Italy e della Commissione Affari Esteri e Comunitari della Camera dei Deputati Giulio Tremonti, il Presidente del Consiglio per le relazioni tra Italia e Stati Uniti Domenico Siniscalco, il Presidente di Regione Lombardia Attilio Fontana, il responsabile per le analisi geopolitiche di Intesa Sanpaolo Simone Urbani Grecchi e il CEO di Deloitte Italia Fabio Pompei.
Nel corso dell'evento, giornalisti delle più note testate nazionali e internazionali intervisteranno esponenti di imprese, istituzioni e della comunità di AmCham presente alla serata. Grazie a collegamenti diretti con gli USA, verrà offerto un osservatorio di primaria importanza su quanto accadrà nel corso del confronto elettorale più atteso dell'anno.
Ad accompagnare la diretta, le aziende del settore "Food & Beverage": Bindi, Brooklyn Brewery, Campari Group, Latterie Inalpi, Mati Gourmet, McDonald's, Rovagnati, Ruffino,Saclà, allestiranno una U.S. Food Hall, preziosa occasione di incontro e di networking per tutti i partecipanti.

– Foto AmCham Italy –

(ITALPRESS).

30 OTTOBRE – ZROUNOTV

AmCham Italy, a Milano il 5 novembre la Presidential Election Night 2024

30 Ottobre 2024 Zereuno TV

Condividi

Tempo di Lettura: 3 minuti

MILANO (ITALPRESS) – Si terrà martedì 5 novembre a partire dalle ore 18.30, presso il Circolo del Commercio di Milano in Palazzo Bovara di Corso Venezia, l'evento organizzato da AmCham Italy in collaborazione con il Consolato Generale USA a Milano, dedicato alle prossime elezioni presidenziali americane. La più grande democrazia d'Occidente va al voto e […]

MILANO (ITALPRESS) – Si terrà martedì 5 novembre a partire dalle ore 18.30, presso il Circolo del Commercio di Milano in Palazzo Bovara di Corso Venezia, l'evento organizzato da AmCham Italy in collaborazione con il Consolato Generale USA a Milano, dedicato alle prossime elezioni presidenziali americane. La più grande democrazia d'Occidente va al voto e la business community italoamericana seguirà passo dopo passo le operazioni elettorali che porteranno alla scelta del nuovo Presidente degli Stati Uniti d'America.

AmCham Italy – affiliata alla US Chamber of Commerce di Washington D.C., la Confindustria statunitense, della quale fanno parte oltre tre milioni di imprese – da 109 anni sviluppa e favorisce le relazioni economiche e culturali tra gli Stati Uniti d'America e l'Italia, promuovendo e tutelando gli interessi dei propri Associati nell'ambito dell'attività di business tra i due Paesi.

La serata, organizzata grazie anche al sostegno di Citi, Deloitte, HPE, InRete e Covenant Partners, vedrà impegnate a partire dalle 18:30 personalità del mondo della politica, dell'economia e della finanza in una serie di confronti, moderati dal giornalista del Sole 24 Ore Cheo Condina, sulle relazioni tra Italia e Stati Uniti, sul possibile esito elettorale e sulle sue conseguenze.

"Il voto è il più alto esercizio del potere democratico – ha dichiarato il Presidente di AmCham Italy Stefano Lucchini – in cui cittadine e cittadini sono chiamati a scegliere a chi affidare la guida di un Paese. Un rito che sin dalle origini ha caratterizzato gli Stati Uniti d'America, sollevando l'interesse di Alexis de Tocqueville e di chi, all'epoca della nascita di questa nazione, viveva in un'Europa in gran parte governata da poteri assoluti senza Costituzione. A più di due secoli di distanza, oggi questo esercizio di Democrazia è in grado di determinare gli equilibri del mondo. E seguirlo, come propone AmchAm Italy con l'Election Night, è non solo un momento di analisi e riflessione, ma anche di gioiosa partecipazione a una festa della democrazia in cui noi crediamo fermamente e che merita di essere celebrata".

"Siamo orgogliosi di ospitare un evento di così grande rilevanza per approfondire il contesto delle prossime elezioni americane – ha dichiarato il Consigliere Delegato di AmCham Italy Simone Crolla -, elezioni che avranno un impatto significativo non solo sugli Stati Uniti, ma anche sulle dinamiche economiche e politiche globali. AmCham Italy, da sempre impegnata nel promuovere il dialogo e la collaborazione transatlantica, ritiene fondamentale offrire uno spazio di riflessione per esplorare le implicazioni di questo momento cruciale e discutere le prospettive future con i

nostri partner, aziende associate e rappresentanti istituzionali. Ringrazio i relatori per il loro prezioso contributo e gli sponsor che hanno reso possibile l'organizzazione di una serata così speciale".

"La democrazia è il cuore pulsante del nostro essere americani, e nessun evento è altrettanto emblematico della nostra tradizione democratica come le elezioni presidenziali", ha dichiarato il Console Generale Douglass Benning.

"Il Consolato Generale degli Stati Uniti a Milano è orgoglioso di collaborare con AmCham Italy nel celebrare una serata importante per gli Stati Uniti insieme ad alcuni dei nostri amici più stretti nei settori dell'imprenditoria, del governo, dei media e del mondo accademico. Questo evento rappresenta anche l'opportunità di sottolineare i profondi legami che uniscono i nostri Paesi e ribadire che, a prescindere dal risultato, Italia e Stati Uniti continueranno a essere partner e amici fidati", ha aggiunto.

Tra i partecipanti, oltre al Consigliere Delegato di AmCham Italy Simone Crolla e il Presidente Stefano Lucchini, il Console Generale USA a Milano Douglass Benning, l'Ambasciatore USA Jack Markell in collegamento da Roma, il Presidente di Aspen Italy e della Commissione Affari Esteri e Comunitari della Camera dei Deputati Giulio Tremonti, il Presidente del Consiglio per le relazioni tra Italia e Stati Uniti Domenico Siniscalco, il Presidente di Regione Lombardia Attilio Fontana, il responsabile per le analisi geopolitiche di Intesa Sanpaolo Simone Urbani Grecchi e il CEO di Deloitte Italia Fabio Pompei.

Nel corso dell'evento, giornalisti delle più note testate nazionali e internazionali intervisteranno esponenti di imprese, istituzioni e della comunità di AmCham presente alla serata. Grazie a collegamenti diretti con gli USA, verrà offerto un osservatorio di primaria importanza su quanto accadrà nel corso del confronto elettorale più atteso dell'anno.

Ad accompagnare la diretta, le aziende del settore "Food & Beverage": Bindi, Brooklyn Brewery, Campari Group, Latterie Inalpi, Mati Gourmet, McDonald's, Rovagnati, Ruffino,Saclà, allestiranno una U.S. Food Hall, preziosa occasione di incontro e di networking per tutti i partecipanti.

– Foto AmCham Italy –

(ITALPRESS).

31 OTTOBRE – MF – MILANO FINANZA

MF FOCUS

Inalpi, obiettivo: un sistema industriale a ciclo chiuso

Tra i nuovi progetti dell'azienda cuneense, leader nel settore lattiero-caseario che già vanta le certificazioni Carbon e Water Footprint, anche un sistema per il recupero dell'acqua utilizzata nei processi produttivi

Wikipedia definisce la filiera – termine entrato a far parte del comune esprimersi – come «l'insieme degli agenti che direttamente o indirettamente, operano lungo tutto l'itinerario economico di un prodotto, dallo stadio iniziale della produzione, a quello finale dell'utilizzazione». E filiera è anche la base del racconto della recente storia di Inalpi, la pietra fondante da cui, il tanto e il molto, costruito in questi ultimi quasi 15 anni, ha avuto origine. Inalpi è oggi il primo produttore italiano di burro (prodotto da latte di filiera da sola panna di centrifuga), di fettine di formaggio fuso e di latte in polvere, tutti prodotti con soli ingredienti 100% italiani, provenienti dalla filiera controllata e certificata Inalpi. Una filiera corta che si rispecchia nella definizione sopra riportata, ma alla quale Inalpi ha aggiunto nel tempo elementi valoriali unici. Una filiera che si basa su rapporti chiari e trasparenti con tutti i circa 300 conferitori impegnati, attraverso la sottoscrizione di un protocollo per garantire elevati standard qualitativi.

Sono 400 i milioni di litri di latte conferiti all'anno in azienda dalla filiera, pari a una media di 1,1 milioni di litri al giorno ritirati quotidianamente per 365 giorni l'anno. Ma la qualità della materia prima non è l'unico pilastro di riferimento di un sistema che lavora quotidianamente per garantire il benessere animale attraverso il controllo di un utilizzo sempre più responsabile dei farmaci, un incremento dell'attenzione all'alimentazione animale, all'allevamento e alla gestione dei vitelli, così come una crescente attenzione viene data alla gestione agronomica in riferimento all'utilizzo delle risorse del suolo, alla protezione delle acque e del raccolto e all'impatto ambientale per rispettare parametri di efficienza energetica, idrica e per la riduzione delle emissioni e la corretta gestione dei rifiuti. E infine i valori della filiera Inalpi si rispecchiano anche nell'ambito sociale perché vi sia attenzione alla formazione del personale e alla tutela dei diritti umani e del lavoro e perché vi sia trasparenza e legalità nei contratti di lavoro.

A fianco della filiera opera InLab Solutions, centro R&D Inalpi nato nel 2019, che esamina e certifica annualmente, attraverso due suoi veterinari, tutte le stalle dei conferitori. Sono 104 i punti di controllo della check list del protocollo di filiera e 20 mila i parametri controllati ogni mese sul latte conferito. Un'attività volta al confronto e alla valutazione delle iniziative da mettere in campo, ma che attesta anche la conformità rispetto ai pilastri che regolano la filiera stessa e da cui si originano i punteggi che valutano il lavoro svolto generando premialità o, nel caso di non adesione o difformità, fornendo indicazioni finalizzate al raggiungimento degli standard di filiera.

InLab è inoltre il fulcro innovativo di Inalpi, sia per quello che attiene il prodotto ma anche per tutti quei progetti che l'organizzazione cuneense sta realizzando in ambito sostenibile. Esempio di estrema rilevanza è rappresentato dall'attività avviata nel maggio 2023, oggi in fase di avanzamento, in relazione allo studio per la riduzione delle emissioni in stalla. «Stiamo lavorando sulle principali fonti di emissione», dichiara Jean Pierre Studer, Ad di InLab, «in una collaborazione che è reale attività sul campo con l'Università Cattolica del Sacro Cuore di Piacenza. Il progetto è finalizzato alla valutazione dei migliori interventi sulle fermentazioni enteriche, che rappresentano la maggior causa di emissione, attraverso l'addizione di integratori nell'alimentazione per una riduzione delle emissioni giornaliere. Ma valuteremo anche interventi nella fase di stoccaggio dei reflui zootecnici, durante la quale vengono prodotti ammoniaca, metano e sostanze odorigene, attraverso trattamenti con appositi prodotti che ne riducono le emissioni. E infine il progetto ha l'obiettivo di ridurre la quantità di concimazioni necessarie per la coltivazione di alimenti zootecnici».

Ma Inalpi ha dedicato investimenti e risorse per costruire un proprio orizzonte di

095047

sostenibilità che comprende altri progetti e la messa in campo di nuove iniziative che vedranno la loro realizzazione nel medio periodo. Sempre nell'ambito della sostenibilità ambientale, Inalpi è partita dal raggiungimento della certificazione Carbon e Water Footprint di stabilimento, che consente una maggiore consapevolezza dei propri effetti ambientali e che permette di definire obiettivi e strategie di riduzione degli impatti a breve e lungo termine. Il sistema Inalpi mette in campo un percorso sostenibile che a tendere dovrà raggiungere l'obiettivo di un sistema industriale a ciclo chiuso. Questo percorso comprende la realizzazione di progetti come quello relativo al recupero dell'acqua dal condensato delle torri di sprayatura e la potabilizzazione dell'acqua di scarico da depuratore, trattata e riutilizzata all'interno dei processi produttivi. Il progetto prevede quindi una prima fase di recupero dell'acqua nel processo di evaporazione del latte e una seconda fase nella quale l'acqua di scarico viene recuperata, una volta subito il processo tradizionale di depurazione, trattata e riutilizzata all'interno degli impianti produttivi Inalpi, dopo un attento processo di potabilizzazione costituito da una serie di pre-filtrazioni, ultrafiltrazione, osmosi inversa e re-mineralizzazione finale.

Con questo progetto, la cui messa a regime è prevista nella seconda metà del 2025, l'organizzazione di Moretta si attende una capacità di recupero pari a 2.800 metri cubi di acqua al giorno pari a oltre un milione di metri cubi all'anno. Progetto che ancora una volta fa di Inalpi un'azienda innovativa e lungimirante, in grado di ridurre il proprio attuale impatto idrico fino ad azzerarlo. «L'obiettivo è lo stesso da sempre», ricorda Ambrogio Invernizzi, presidente di Inalpi, «percorrere un cammino condiviso, che sia strumento di crescita aziendale e del territorio, nella certezza che solo la strada fatta insieme è quella che porterà lontano e che permetterà di raggiungere obiettivi sempre più importanti. Obiettivi quali innovazione e sostenibilità che non debbono essere visti come un costo, ma come i pilastri sui quali ogni imprenditore può e deve costruire il futuro della propria azienda e il domani dei nostri giovani».

Ambrogio Invernizzi, presidente di Inalpi

Tutti i dati e le informazioni contenuti nel presente focus sono stati forniti dal cliente, che ne garantisce la correttezza e veridicità, e sui loro intervalli

31 OTTOBRE – LA STAMPA – ED. ASTI

L'EVENTO DEL FINE SETTIMANA AL FORO BOARIO

A Nizza splende il sole all'ombra del Campanòn con la fiera di San Carlo

I colori e i profumi dell'autunno richiamano le atmosfere di festa e nei centri astigiani prendono il via le tradizionali fiere. A Nizza Monferrato, si rinnova un grande classico con la fiera di San Carlo. La manifestazione animerà la Città con eventi gastronomici, bancarelle, appuntamenti culturali e luna park. Sabato alle ore 10,30 al foro boario di piazza Garibaldi si terrà il conferimento del premio "Il Campanòn" e il "Riconoscimento al merito scolastico".

Si tratta dell'edizione 507, una fiera che ha attraversato cinque secoli di storia mantenendo viva la sua identità. Sabato mattina dalle ore 8 sarà possibile far visita al Gran Mercato della Fiera di San Carlo, con una miriade di bancarelle che faranno da contorno a negozi aperti, bar, osterie e ristoranti. In piazza del Comune sarà allestita un'area dedicata alle specialità gastronomiche del territorio, si potranno assaggiare le caldarroste preparate dalla Pro Loco di Nucetto, tartufo e carne cruda battuta al coltello dei macellai nicesi, cardo gobbo e bagna cauda della pro loco di Nizza Monferrato, i vini proposti dall'Enoteca regionale di Nizza e il flan di Cardo gobbo in collaborazione con la scuola alberghiera di Agliano Terme. A Palazzo Crova dalle 12 alle 24 per coronare il giorno conclusivo della fiera si svolgerà la "maratona della bagna cauda" alla vineria "La Signora in Rosso". Un evento molto sentito dalle comunità della Valle Belbo che scandisce l'arrivo dell'autunno con i suoi gusti e profumi.

«Un appuntamento che valorizza la nostra Città attraverso le risorse gastronomiche e culturali -dice il Simone Nosenzo sindaco di Nizza Monferrato – il centro cittadino sarà teatro di eventi conviviali e promozionali». Uno dei momenti più attesi è senza dubbio la consegna del tradizionale premio "Erca d'argento", riconoscimento che l'Accademia di cultura nicese "L'Erca" ogni anno conferisce a personaggi nicesi che si distinguono per aver raggiunto prestigiosi traguardi professionali.

Domenica alle 17 all'Auditorium Trinità sarà consegnato all' Associazione Produttori del Nizza, l'ente che raggruppa i produttori del prestigioso vino docg. La Targa "N'Amis del me pais" è stata assegnata a Valerio Pagliarino giovane scienziato di talento che a Nizza Monferrato ha compiuto il suo brillante percorso di studi, mentre il riconoscimento "Nissa ant ël cheûr", sarà consegnato all'azienda Inalpi di Moretta, realtà piemontese del settore lattiero-caseario che grazie al suo costante impegno benefico verso la città ha sostenuto progetti come le produzioni cinematografiche del Centro Diurno Cisa Asti Sud, contribuendo a portare qui artisti di grande fama, come Albano Carrisi. —

31 OTTOBRE – LAVOCEDIASTI

EVENTI | 31 ottobre 2024, 13:00

La Fiera di San Carlo a Nizza Monferrato: tradizione e celebrazioni nella 507ª edizione

Premi ai giovani e ai cittadini illustri per i contributi alla comunità; enogastronomia locale e storia protagoniste di un fine settimana di festa

In occasione della tradizionale Fiera di San Carlo, **sabato 2 novembre**, alle **ore 10.15**, il **Foro Boario** ospiterà la XVIII edizione del Premio **"Il Campanon"**. Durante la cerimonia, saranno assegnati riconoscimenti speciali ai giovani nicesi che si sono distinti per meriti scolastici, come evidenziato dal Presidente del Consiglio Comunale Maurizio Martino: *"Abbiamo la fortuna di avere molti studenti bravi e capaci"*.

Seguirà la premiazione di cittadini che hanno dato un contributo significativo alla comunità. Tra questi, **Massimiliano Pettino**, maresciallo della Guardia di Finanza, riceverà il premio per un intervento salvavita durante una partita di calcetto, dimostrando l'importanza della formazione in primo soccorso. Un riconoscimento sarà poi assegnato a **Ugo Morino**, agente assicurativo e figura storica delle manifestazioni culturali e sportive locali, tra cui la recente corsa **"Sulle colline di Nizza"**. Infine, verrà premiato **Giulio Rosa**, direttore della banda cittadina e musicista di spicco, che ha contribuito a portare la fama di Nizza Monferrato su scala nazionale.

Domenica 3 novembre, la fiera entrerà nel vivo con il **Gran Mercato della Fiera di San Carlo**. Le vie della città si riempiranno di bancarelle e delizie gastronomiche: la Pro Loco di Nucetto offrirà caldarroste, mentre quella di Nizza Monferrato proporrà il tradizionale cardo gobbo con bagna cauda; tartufi e vini DOCG locali saranno disponibili presso l'Enoteca Regionale. Al **Palazzo Crova, dalle 12 alle 24**, si svolgerà su prenotazione la **"Maratona della Bagna Cauda"**.

Alle ore 17, presso l'**Auditorium Trinità**, l'**Accademia di Cultura Nicese L'Erca** conferirà i premi **"Erca d'argento"** ai produttori vinicoli, **"N'amis del me pais"** allo scienziato **Valerio Pagliarino**, e **"Nissa ant el cheur"** all'azienda Inalpi per il loro impegno sociale. *"Premiare le persone che valorizzano il nostro territorio è fondamentale"*, ha dichiarato Maurizio Martino.

Le celebrazioni si concluderanno **lunedì 4 novembre** con la **Giornata delle Forze Armate Italiane** e la **Santa Messa in dialetto nicese** in memoria del miracolo della lampada, simbolo della resistenza della città all'assedio sabaudo. *"È importante celebrare e valorizzare le persone che si distinguono nella loro vita e nella semplicità delle cose* - ha affermato il sindaco **Simone Nosenzo** - *E, allo stesso modo, premiare i ragazzi, che sono anch'essi eccellenze. Credo che, in qualsiasi settore, i bravi vadano premiati"*.

Francesco Rosso

31 OTTOBRE – GAZZETTA D'ASTI

NIZZA La festa di domenica sarà preceduta dalla consegna del premio "Campanon" al Foro Boario

E' l'ora della Fiera di San Carlo numero 507

La 507ª Fiera di San Carlo, dedicata al santo Borromeo (un secolo dopo la sua istituzione) per via di un miracolo attribuito alla sua intercessione attribuito (l'accessione di una lampada votiva priva di combustibile che spronò gli abitanti delle città a resistere agli assedianti) avrà inizio sabato 2 novembre. L'inaugurazione è in programma al Foro con il conferimento di alcuni premi e riconoscimenti; agli studenti che nello scorso giugno hanno terminato il ciclo di studi con il massimo dei voti verrà consegnato un attestato di merito e a seguire saranno insignite tre persone con il premio "Campanon". Il primo è stato riconosciuto al maresciallo Massimiliano Pettino che con il suo intervento contribuì la scorsa primavera a salvare la vita di una persona colpita da infarto. Con il premio si vuole sottolineare oltre all'atto in sé, soprattutto il fatto che l'autore fosse preparato ad affrontarlo avendo seguito un corso di primo intervento, cosa che in molti dovrebbero fare. Un altro premiato è Ugo Morino che con la sua pluriennale competenza organizzativa ha contribuito alla realizzazione di molte iniziative di promozione compresa quella ancora cara nel ricordo di molti "Giostra delle borgate" e l'attuale Corsa delle Botti. Un riconoscimento anche a Giulio Rosa, storico direttore dell'orchestra di fiati e percussioni come dovrebbe essere correttamente definita la "bada musicale" specialmente quando raggiunga livelli qualitativi come quella nicese.

Domenica 3 novembre, dall'alba al tramonto si svolgerà la grande fiera per le vie cittadine; saranno anche presenti bancarelle con prodotti dell'agricoltura locale e allestimenti illustranti la coltivazione del cardo. Contemporaneamente, in piazza Martiri di Alessandria (piazza del Comune) con la partecipazione delle Scuola Alberghiera di Agliano e l'Enoteca si proporranno diverse specialità enogastronomiche con la pro loco che ospiterà i colleghi di Nucetto; tra le prelibatezze non mancheranno tartufi, funghi e castagne.

"Conseguentemente alla stagione il piatto principale sarà la bagna caoda - afferma il presidente della pro loco Claudio de Faveri - Bagna caoda realizzata secondo la ricetta tradizionale che prevede anche l'aglio come ingrediente fondamentale perché altrimenti potrebbe anche essere un buon intingolo che per correttezza dovrebbe però chiamarsi in altro modo". "D'altra parte - ha spiegato Pier Carlo Albertazzi componente di numerosi sodalizi che raccolgono gli estimatori della buona tavola - ci sono innumerevoli ricette tutte squisite con la quali degustare il cardo gobbo fiore all'occhiello dell'orticoltura nicese che quest'anno sarà anche proposto nelle versioni colazione e dessert rappresentati del cucinarlo in forma di focaccia e bonet".

A Palazzo Crova si svolgerà la tradizionale Maratona della bagna caoda che vedrà impegnate le cucine della vineria Signora in Rosso dalle 12 alle 24 per soddisfare gli avventori senza soluzione di continuità. Inoltre, sarà possibile partecipare a visite guidate al Campanon, alla galleria Art 900 e alla gipsoteca Formica.

Alle 17 nell'auditorium della Santissima Trinità, l'Accademia di cultura nicese conferirà tradizionali riconoscimenti a persone o a enti che in qualche maniera si siano distinti nel dare visibilità al territorio. L'Erca d'argento sarà conferita all'associazione Produttori del Nizza per la qualità del vino, e anche per la quantità di bottiglie confezionate con le quali esportano nel mondo il buon nome della città. "L'amis del me pais", conferito esclusivamente a un non nicese che come dice l'intonazione stessa si è dimostrato buon amico di Nizza, quest'anno sarà assegnato a Valerio Pagliarino di Castelnuovo Calcea, giovanissimo ricercatore e inventore oggi impegnato in sperimentazioni tecniche con importanti aziende internazionali relativamente alla trasmissione dati. Alcuni anni or sono, studente sedicenne dell'istituto Nicola Pellati, balzò agli onori della cronaca mondiale per la realizzazione di uno strumento di trasmissione dati derivato dai normali telecomandi in uso in ogni casa. "Nizza an tel Coer" sarà conferita all'azienda casearia Inalpi che ha collaborato per la realizzazione di alcuni progetti del Cisa volti a coinvolgere le persone da questo assistite in programmi di integrazione compresa la realizzazione di alcuni spettacoli cinematografici.

Lunedì 4 novembre, ultimo giorno di festa, alle 10 deposizione della corona di alloro al monumento ai caduti mentre alle 17 nella chiesa di San Giovanni sarà celebrata la santa messa in lingua piemontese in memoria del già accennato miracolo.

> Domenico Bussi

31 OTTOBRE – ILSAVIGLIANESE

Festival dei formaggi piemontesi, i premiati della nostra zona

Numeri da record per la seconda edizione della kermesse, che ha battuto i risultati di quella antecedente

31 Ottobre 2024 in Marene, Ruffia, Savigliano, Vottignasco 0

Home > Marene

Il Saviglianese è anche su Whatsapp. Clicca qui per iscriverti gratuitamente al canale ed essere sempre aggiornato sulle ultime novità.

Si è conclusa domenica 27 ottobre, con la cerimonia di **premiazione** presso il prestigioso palazzo Taffini d'Acceglio, la **seconda edizione del Festival dei formaggi piemontesi**, concorso caseario ideato dall'**Onaf**, Organizzazione nazionale assaggiatori di formaggi. Il concorso, unico a livello regionale in Italia gestito in tutte le sue fasi esclusivamente dall'Onaf, ha superato ogni aspettativa e **ha battuto i risultati della scorsa edizione**. Quest'anno sono stati presentati ben **207 formaggi**, provenienti da 65 aziende. Tra queste, ben 46 hanno ricevuto almeno una medaglia tra quelle attribuite ai primi tre classificati di ognuna delle 27 diverse categorie (nel 2023 le categorie erano state 19).

Molti i premiati della nostra zona: Ciabot ed Cesca di Francesca Riili di Fossano, Fattoria Gallina Golosa del saviglianese Sandro Gallina con sede a Vottignasco, caseificio Francesco Rabbia di Ruffia, caseificio Sepertino di Marene, Inalpi di Moretta, Valgrana di Scarnafigi, Cisalpino di Savigliano.

di Paolo Biancardi

31 OTTOBRE – LA GUIDA

L'Antica Corona Reale di Cervere premiata a "Les Grandes Tables du Monde"

Gian Piero Vivalda

Cervere - *(s.al)*. Gian Piero Vivalda, chef due stelle Michelin e patron dell'Antica Corona Reale di Cervere, è stato insignito del premio per il ristorante con la miglior proposta di dolci, pasticceria e lievitati al mondo. Il riconoscimento gli è stato conferito in occasione del congresso de Les Grandes Tables du Monde, associazione che conta 198 tavole da 25 Paesi di 4 continenti e che ha scelto Milano per celebrare il suo 70° compleanno. Fondata a Parigi nel 1954, raccoglie oggi tra le più prestigiose realtà del mondo dell'alta ristorazione mondiale.

"Grazie al lavoro di tutta la nostra squadra - dice lo chef Vivalda -, l'Antica Corona Reale è stata insignita del premio mondiale come ristorante con la miglior proposta di pasticceria, un traguardo importantissimo che celebra i 210 anni della nostra insegna, un riconoscimento che con orgoglio condividiamo anche con le aziende con le quali collaboriamo, come Inalpi e Agrimontana, per la straordinaria qualità dei loro prodotti e per l'eccellenza delle loro materie prime".

31 OTTOBRE – NOTIZIEDI

Usa2024, AmCham: a Milano notte elettorale al Circolo del Commercio

Lucchini: Il voto è il più alto esercizio del potere democratico Milano, 31 ott. (askanews) La più grande democrazia d'Occidente va al voto e la business community italo-americana seguirà passo dopo passo le operazioni elettorali che porteranno alla scelta del nuovo o nuova presidente degli Stati Uniti d'America. Si terrà martedì 5 novembre a partire dalle ore 18.30, presso il Circolo del Commercio di Milano in Palazzo Bovara di Corso Venezia, l'evento organizzato da AmCham Italy in collaborazione con il Consolato Generale USA a Milano, dedicato alle prossime elezioni presidenziali americane. AmCham Italy affiliata alla US Chamber of Commerce di Washington D.C., la Confindustria statunitense, della quale fanno parte oltre tre milioni di imprese da 109 anni sviluppa e favorisce le relazioni economiche e culturali tra gli Stati Uniti d'America e l'Italia, promuovendo e tutelando gli interessi dei propri Associati nell'ambito dell'attività di business tra i due Paesi. La serata, organizzata grazie anche al sostegno di Citi, Deloitte, HPE, InRete e Covenant Partners, vedrà impegnate a partire dalle 18.30 personalità del mondo della politica, dell'economia e della finanza in una serie di confronti, moderati dal giornalista del Sole 24 Ore Cheo Condina, sulle relazioni tra Italia e Stati Uniti, sul possibile esito elettorale e sulle sue conseguenze. Il voto è il più alto esercizio del potere democratico ha dichiarato il presidente di AmCham Italy Stefano Lucchini in cui cittadine e cittadini sono chiamati a scegliere a chi affidare la guida di un Paese. Un rito che sin dalle origini ha caratterizzato gli Stati Uniti d'America, sollevando l'interesse di Alexis de Tocqueville e di chi, all'epoca della nascita di questa nazione, viveva in un'Europa in gran parte governata da poteri assoluti senza Costituzione. A più di due secoli di distanza, oggi questo esercizio di Democrazia è in grado di determinare gli equilibri del mondo. E seguirlo, come propone AmchAm Italy con l'Election Night, è non solo un momento di analisi e riflessione, ma anche di gioiosa partecipazione a una festa della democrazia in cui noi crediamo fermamente e che merita di essere celebrata. Siamo orgogliosi di ospitare un evento di così grande rilevanza per approfondire il contesto delle prossime elezioni americane ha dichiarato il Consigliere Delegato di AmCham Italy Simone Crolla elezioni che avranno un impatto significativo non solo sugli Stati Uniti, ma anche sulle dinamiche economiche e politiche globali. AmCham Italy, da sempre impegnata nel promuovere il dialogo e la collaborazione transatlantica, ritiene fondamentale offrire uno spazio di riflessione per esplorare le implicazioni di questo momento cruciale e discutere le prospettive future con i nostri partner, aziende associate e rappresentanti istituzionali. Ringrazio i relatori per il loro prezioso contributo e gli sponsor che hanno reso possibile l'organizzazione di una serata così speciale. La democrazia è il cuore pulsante del nostro essere americani, e nessun evento è altrettanto emblematico della nostra tradizione democratica come le elezioni presidenziali, ha dichiarato il Console Generale Douglass Benning. Il Consolato Generale degli Stati Uniti a Milano è orgoglioso di collaborare con AmCham Italy nel celebrare una serata importante per gli Stati Uniti insieme ad alcuni dei nostri amici più stretti nei settori dell'imprenditoria, del governo, dei media e del mondo accademico. Questo evento rappresenta anche l'opportunità di sottolineare i profondi legami che uniscono i nostri Paesi e ribadire che, a prescindere dal risultato, Italia e Stati Uniti continueranno a essere partner e amici fidati. Tra i partecipanti, oltre al Consigliere Delegato di AmCham Italy Simone Crolla e il Presidente Stefano Lucchini, il Console Generale USA a Milano Douglass Benning, l'Ambasciatore USA Jack Markell in collegamento da Roma, il Presidente di Aspen Italy e della Commissione Affari Esteri e Comunitari della Camera dei Deputati Giulio Tremonti, il Presidente del Consiglio per le relazioni tra Italia e Stati Uniti Domenico Siniscalco, il Presidente di Regione Lombardia Attilio Fontana, il responsabile per le analisi geopolitiche di Intesa Sanpaolo Simone Urbani Grecchi e il CEO di Deloitte Italia Fabio Pompei. Nel corso dell'evento, giornalisti delle più note testate nazionali e internazionali intervisteranno esponenti di imprese, istituzioni e della comunità di AmCham presente alla serata. Grazie a collegamenti diretti con gli USA, verrà offerto un osservatorio di primaria importanza su quanto accadrà nel corso del confronto elettorale più atteso dell'anno. Ad accompagnare la diretta, le aziende del settore Food & Beverage: Bindi, Brooklyn Brewery, Campari Group, Latterie Inalpi, Mati Gourmet, McDonald's, Rovagnati, Ruffino,Saclà, allestiranno una U.S. Food Hall, preziosa occasione di incontro e di networking per tutti i partecipanti.

31 OTTOBRE – ACCADEORA

Usa2024, AmCham: a Milano notte elettorale al Circolo del Commercio

Lucchini: Il voto è il più alto esercizio del potere democratico Milano, 31 ott. (askanews) La più grande democrazia d´Occidente va al voto e la business community italo-americana seguirà passo dopo passo le operazioni elettorali che porteranno alla scelta del nuovo o nuova presidente degli Stati Uniti d´America. Si terrà martedì 5 novembre a partire dalle ore 18.30, presso il Circolo del Commercio di Milano in Palazzo Bovara di Corso Venezia, l´evento organizzato da AmCham Italy in collaborazione con il Consolato Generale USA a Milano, dedicato alle prossime elezioni presidenziali americane. AmCham Italy affiliata alla US Chamber of Commerce di Washington D.C., la Confindustria statunitense, della quale fanno parte oltre tre milioni di imprese da 109 anni sviluppa e favorisce le relazioni economiche e culturali tra gli Stati Uniti d´America e l´Italia, promuovendo e tutelando gli interessi dei propri Associati nell´ambito dell´attività di business tra i due Paesi. La serata, organizzata grazie anche al sostegno di Citi, Deloitte, HPE, InRete e Covenant Partners, vedrà impegnate a partire dalle 18.30 personalità del mondo della politica, dell´economia e della finanza in una serie di confronti, moderati dal giornalista del Sole 24 Ore Cheo Condina, sulle relazioni tra Italia e Stati Uniti, sul possibile esito elettorale e sulle sue conseguenze. Il voto è il più alto esercizio del potere democratico ha dichiarato il presidente di AmCham Italy Stefano Lucchini in cui cittadine e cittadini sono chiamati a scegliere a chi affidare la guida di un Paese. Un rito che sin dalle origini ha caratterizzato gli Stati Uniti d´America, sollevando l´interesse di Alexis de Tocqueville e di chi, all´epoca della nascita di questa nazione, viveva in un´Europa in gran parte governata da poteri assoluti senza Costituzione. A più di due secoli di distanza, oggi questo esercizio di Democrazia è in grado di determinare gli equilibri del mondo. E seguirlo, come propone AmchAm Italy con l´Election Night, è non solo un momento di analisi e riflessione, ma anche di gioiosa partecipazione a una festa della democrazia in cui noi crediamo fermamente e che merita di essere celebrata. Siamo orgogliosi di ospitare un evento di così grande rilevanza per approfondire il contesto delle prossime elezioni americane ha dichiarato il Consigliere Delegato di AmCham Italy Simone Crolla elezioni che avranno un impatto significativo non solo sugli Stati Uniti, ma anche sulle dinamiche economiche e politiche globali. AmCham Italy, da sempre impegnata nel promuovere il dialogo e la collaborazione transatlantica, ritiene fondamentale offrire uno spazio di riflessione per esplorare le implicazioni di questo momento cruciale e discutere le prospettive future con i nostri partner, aziende associate e rappresentanti istituzionali. Ringrazio i relatori per il loro prezioso contributo e gli sponsor che hanno reso possibile l´organizzazione di una serata così speciale. La democrazia è il cuore pulsante del nostro essere americani, e nessun evento è altrettanto emblematico della nostra tradizione democratica come le elezioni presidenziali, ha dichiarato il Console Generale Douglass Benning. Il Consolato Generale degli Stati Uniti a Milano è orgoglioso di collaborare con AmCham Italy nel celebrare una serata importante per gli Stati Uniti insieme ad alcuni dei nostri amici più stretti nei settori dell´imprenditoria, del governo, dei media e del mondo accademico. Questo evento rappresenta anche l´opportunità di sottolineare i profondi legami che uniscono i nostri Paesi e ribadire che, a prescindere dal risultato, Italia e Stati Uniti continueranno a essere partner e amici fidati. Tra i partecipanti, oltre al Consigliere Delegato di AmCham Italy Simone Crolla e il Presidente Stefano Lucchini, il Console Generale USA a Milano Douglass Benning, l´Ambasciatore USA Jack Markell in collegamento da Roma, il Presidente di Aspen Italy e della Commissione Affari Esteri e Comunitari della Camera dei Deputati Giulio Tremonti, il Presidente del Consiglio per le relazioni tra Italia e Stati Uniti Domenico Siniscalco, il Presidente di Regione Lombardia Attilio Fontana, il responsabile per le analisi geopolitiche di Intesa Sanpaolo Simone Urbani Grecchi e il CEO di Deloitte Italia Fabio Pompei. Nel corso dell´evento, giornalisti delle più note testate nazionali e internazionali intervisteranno esponenti di imprese, istituzioni e della comunità di AmCham presente alla serata. Grazie a collegamenti diretti con gli USA, verrà offerto un osservatorio di primaria importanza su quanto accadrà nel corso del confronto elettorale più atteso dell´anno. Ad accompagnare la diretta, le aziende del settore Food & Beverage: Bindi, Brooklyn Brewery, Campari Group, Latterie Inalpi, Mati Gourmet, McDonald´s, Rovagnati, Ruffino,Saclà, allestiranno una U.S. Food Hall, preziosa occasione di incontro e di networking per tutti i partecipanti.

31 OTTOBRE – ASKANEWS

LOMBARDIA POLITICA

Usa2024, AmCham: a Milano notte elettorale al Circolo del Commercio

Lucchini: "Il voto è il più alto esercizio del potere democratico"

OTT 31, 2024 Italia-Usa

Milano, 31 ott. (askanews) – La più grande democrazia d'Occidente va al voto e la business community italo-americana seguirà passo dopo passo le operazioni elettorali che porteranno alla scelta del nuovo o nuova presidente degli Stati Uniti d'America. Si terrà martedì 5 novembre a partire dalle ore 18.30, presso il Circolo del Commercio di Milano in Palazzo Bovara di Corso Venezia, l'evento organizzato da AmCham Italy in collaborazione con il Consolato Generale USA a Milano, dedicato alle prossime elezioni presidenziali americane.

AmCham Italy – affiliata alla US Chamber of Commerce di Washington D.C., la Confindustria statunitense, della quale fanno parte oltre tre milioni di imprese – da 109 anni sviluppa e favorisce le relazioni economiche e culturali tra gli Stati Uniti d'America e l'Italia, promuovendo e tutelando gli interessi dei propri Associati nell'ambito dell'attività di business tra i due Paesi.

La serata, organizzata grazie anche al sostegno di Citi, Deloitte, HPE, InRete e Covenant Partners, vedrà impegnate a partire dalle 18.30 personalità del mondo della politica, dell'economia e della finanza in una serie di confronti, moderati dal giornalista del Sole 24 Ore Cheo Condina, sulle relazioni tra Italia e Stati Uniti, sul possibile esito elettorale e sulle sue conseguenze.

"Il voto è il più alto esercizio del potere democratico – ha dichiarato il presidente di AmCham Italy Stefano Lucchini – in cui cittadine e cittadini sono chiamati a scegliere a chi affidare la guida di un Paese. Un rito che sin dalle origini ha caratterizzato gli Stati Uniti d'America, sollevando l'interesse di Alexis de Tocqueville e di chi, all'epoca della nascita di questa nazione, viveva in un'Europa in gran parte governata da poteri assoluti senza Costituzione. A più di due secoli di distanza, oggi questo esercizio di Democrazia è in grado di determinare gli equilibri del mondo. E seguirlo, come propone AmchAm Italy con l'Election Night, è non solo un momento di analisi e riflessione, ma anche di gioiosa partecipazione a una festa della democrazia in cui noi crediamo fermamente e che merita di essere celebrata".

"Siamo orgogliosi di ospitare un evento di così grande rilevanza per approfondire il contesto delle prossime elezioni americane – ha dichiarato il Consigliere Delegato di AmCham Italy Simone Crolla – elezioni che avranno un impatto significativo non solo

sugli Stati Uniti, ma anche sulle dinamiche economiche e politiche globali. AmCham Italy, da sempre impegnata nel promuovere il dialogo e la collaborazione transatlantica, ritiene fondamentale offrire uno spazio di riflessione per esplorare le implicazioni di questo momento cruciale e discutere le prospettive future con i nostri partner, aziende associate e rappresentanti istituzionali. Ringrazio i relatori per il loro prezioso contributo e gli sponsor che hanno reso possibile l'organizzazione di una serata così speciale".

"La democrazia è il cuore pulsante del nostro essere americani, e nessun evento è altrettanto emblematico della nostra tradizione democratica come le elezioni presidenziali," ha dichiarato il Console Generale Douglass Benning. "Il Consolato Generale degli Stati Uniti a Milano è orgoglioso di collaborare con AmCham Italy nel celebrare una serata importante per gli Stati Uniti insieme ad alcuni dei nostri amici più stretti nei settori dell'imprenditoria, del governo, dei media e del mondo accademico. Questo evento rappresenta anche l'opportunità di sottolineare i profondi legami che uniscono i nostri Paesi e ribadire che, a prescindere dal risultato, Italia e Stati Uniti continueranno a essere partner e amici fidati."

Tra i partecipanti, oltre al Consigliere Delegato di AmCham Italy Simone Crolla e il Presidente Stefano Lucchini, il Console Generale USA a Milano Douglass Benning, l'Ambasciatore USA Jack Markell in collegamento da Roma, il Presidente di Aspen Italy e della Commissione Affari Esteri e Comunitari della Camera dei Deputati Giulio Tremonti, il Presidente del Consiglio per le relazioni tra Italia e Stati Uniti Domenico Siniscalco, il Presidente di Regione Lombardia Attilio Fontana, il responsabile per le analisi geopolitiche di Intesa Sanpaolo Simone Urbani Grecchi e il CEO di Deloitte Italia Fabio Pompei.

Nel corso dell'evento, giornalisti delle più note testate nazionali e internazionali intervisteranno esponenti di imprese, istituzioni e della comunità di AmCham presente alla serata. Grazie a collegamenti diretti con gli USA, verrà offerto un osservatorio di primaria importanza su quanto accadrà nel corso del confronto elettorale più atteso dell'anno. Ad accompagnare la diretta, le aziende del settore "Food & Beverage": Bindi, Brooklyn Brewery, Campari Group, Latterie Inalpi, Mati Gourmet, McDonald's, Rovagnati, Ruffino,Saclà, allestiranno una U.S. Food Hall, preziosa occasione di incontro e di networking per tutti i partecipanti.

31 OTTOBRE – CAMPANIAPRESS

Usa2024, AmCham: a Milano notte elettorale al Circolo del Commercio

Lucchini: Il voto è il più alto esercizio del potere democratico Milano, 31 ott. (askanews) La più grande democrazia d´Occidente va al voto e la business community italo-americana seguirà passo dopo passo le operazioni elettorali che porteranno alla scelta del nuovo o nuova presidente degli Stati Uniti d´America. Si terrà martedì 5 novembre a partire dalle ore 18.30, presso il Circolo del Commercio di Milano in Palazzo Bovara di Corso Venezia, l´evento organizzato da AmCham Italy in collaborazione con il Consolato Generale USA a Milano, dedicato alle prossime elezioni presidenziali americane. AmCham Italy affiliata alla US Chamber of Commerce di Washington D.C., la Confindustria statunitense, della quale fanno parte oltre tre milioni di imprese da 109 anni sviluppa e favorisce le relazioni economiche e culturali tra gli Stati Uniti d´America e l´Italia, promuovendo e tutelando gli interessi dei propri Associati nell´ambito dell´attività di business tra i due Paesi. La serata, organizzata grazie anche al sostegno di Citi, Deloitte, HPE, InRete e Covenant Partners, vedrà impegnate a partire dalle 18.30 personalità del mondo della politica, dell´economia e della finanza in una serie di confronti, moderati dal giornalista del Sole 24 Ore Cheo Condina, sulle relazioni tra Italia e Stati Uniti, sul possibile esito elettorale e sulle sue conseguenze. Il voto è il più alto esercizio del potere democratico ha dichiarato il presidente di AmCham Italy Stefano Lucchini in cui cittadine e cittadini sono chiamati a scegliere a chi affidare la guida di un Paese. Un rito che sin dalle origini ha caratterizzato gli Stati Uniti d´America, sollevando l´interesse di Alexis de Tocqueville e di chi, all´epoca della nascita di questa nazione, viveva in un´Europa in gran parte governata da poteri assoluti senza Costituzione. A più di due secoli di distanza, oggi questo esercizio di Democrazia è in grado di determinare gli equilibri del mondo. E seguirlo, come propone AmchAm Italy con l´Election Night, è non solo un momento di analisi e riflessione, ma anche di gioiosa partecipazione a una festa della democrazia in cui noi crediamo fermamente e che merita di essere celebrata. Siamo orgogliosi di ospitare un evento di così grande rilevanza per approfondire il contesto delle prossime elezioni americane ha dichiarato il Consigliere Delegato di AmCham Italy Simone Crolla elezioni che avranno un impatto significativo non solo sugli Stati Uniti, ma anche sulle dinamiche economiche e politiche globali. AmCham Italy, da sempre impegnata nel promuovere il dialogo e la collaborazione transatlantica, ritiene fondamentale offrire uno spazio di riflessione per esplorare le implicazioni di questo momento cruciale e discutere le prospettive future con i nostri partner, aziende associate e rappresentanti istituzionali. Ringrazio i relatori per il loro prezioso contributo e gli sponsor che hanno reso possibile l´organizzazione di una serata così speciale. La democrazia è il cuore pulsante del nostro essere americani, e nessun evento è altrettanto emblematico della nostra tradizione democratica come le elezioni presidenziali, ha dichiarato il Console Generale Douglass Benning. Il Consolato Generale degli Stati Uniti a Milano è orgoglioso di collaborare con AmCham Italy nel celebrare una serata importante per gli Stati Uniti insieme ad alcuni dei nostri amici più stretti nei settori dell´imprenditoria, del governo, dei media e del mondo accademico. Questo evento rappresenta anche l´opportunità di sottolineare i profondi legami che uniscono i nostri Paesi e ribadire che, a prescindere dal risultato, Italia e Stati Uniti continueranno a essere partner e amici fidati. Tra i partecipanti, oltre al Consigliere Delegato di AmCham Italy Simone Crolla e il Presidente Stefano Lucchini, il Console Generale USA a Milano Douglass Benning, l´Ambasciatore USA Jack Markell in collegamento da Roma, il Presidente di Aspen Italy e della Commissione Affari Esteri e Comunitari della Camera dei Deputati Giulio Tremonti, il Presidente del Consiglio per le relazioni tra Italia e Stati Uniti Domenico Siniscalco, il Presidente di Regione Lombardia Attilio Fontana, il responsabile per le analisi geopolitiche di Intesa Sanpaolo Simone Urbani Grecchi e il CEO di Deloitte Italia Fabio Pompei. Nel corso dell´evento, giornalisti delle più note testate nazionali e internazionali intervisteranno esponenti di imprese, istituzioni e della comunità di AmCham presente alla serata. Grazie a collegamenti diretti con gli USA, verrà offerto un osservatorio di primaria importanza su quanto accadrà nel corso del confronto elettorale più atteso dell´anno. Ad accompagnare la diretta, le aziende del settore Food & Beverage: Bindi, Brooklyn Brewery, Campari Group, Latterie Inalpi, Mati Gourmet, McDonald´s, Rovagnati, Ruffino,Saclà, allestiranno una U.S. Food Hall, preziosa occasione di incontro e di networking per tutti i partecipanti.

31 OTTOBRE – CITTADI

Usa2024, AmCham: a Milano notte elettorale al Circolo del Commercio

Lucchini: Il voto è il più alto esercizio del potere democratico Milano, 31 ott. (askanews) La più grande democrazia d´Occidente va al voto e la business community italo-americana seguirà passo dopo passo le operazioni elettorali che porteranno alla scelta del nuovo o nuova presidente degli Stati Uniti d´America. Si terrà martedì 5 novembre a partire dalle ore 18.30, presso il Circolo del Commercio di Milano in Palazzo Bovara di Corso Venezia, l´evento organizzato da AmCham Italy in collaborazione con il Consolato Generale USA a Milano, dedicato alle prossime elezioni presidenziali americane. AmCham Italy affiliata alla US Chamber of Commerce di Washington D.C., la Confindustria statunitense, della quale fanno parte oltre tre milioni di imprese da 109 anni sviluppa e favorisce le relazioni economiche e culturali tra gli Stati Uniti d´America e l´Italia, promuovendo e tutelando gli interessi dei propri Associati nell´ambito dell'attività di business tra i due Paesi. La serata, organizzata grazie anche al sostegno di Citi, Deloitte, HPE, InRete e Covenant Partners, vedrà impegnate a partire dalle 18.30 personalità del mondo della politica, dell´economia e della finanza in una serie di confronti, moderati dal giornalista del Sole 24 Ore Cheo Condina, sulle relazioni tra Italia e Stati Uniti, sul possibile esito elettorale e sulle sue conseguenze. Il voto è il più alto esercizio del potere democratico ha dichiarato il presidente di AmCham Italy Stefano Lucchini in cui cittadine e cittadini sono chiamati a scegliere a chi affidare la guida di un Paese. Un rito che sin dalle origini ha caratterizzato gli Stati Uniti d´America, sollevando l´interesse di Alexis de Tocqueville e di chi, all´epoca della nascita di questa nazione, viveva in un´Europa in gran parte governata da poteri assoluti senza Costituzione. A più di due secoli di distanza, oggi questo esercizio di Democrazia è in grado di determinare gli equilibri del mondo. E seguirlo, come propone AmchAm Italy con l´Election Night, è non solo un momento di analisi e riflessione, ma anche di gioiosa partecipazione a una festa della democrazia in cui noi crediamo fermamente e che merita di essere celebrata. Siamo orgogliosi di ospitare un evento di così grande rilevanza per approfondire il contesto delle prossime elezioni americane ha dichiarato il Consigliere Delegato di AmCham Italy Simone Crolla elezioni che avranno un impatto significativo non solo sugli Stati Uniti, ma anche sulle dinamiche economiche e politiche globali. AmCham Italy, da sempre impegnata nel promuovere il dialogo e la collaborazione transatlantica, ritiene fondamentale offrire uno spazio di riflessione per esplorare le implicazioni di questo momento cruciale e discutere le prospettive future con i nostri partner, aziende associate e rappresentanti istituzionali. Ringrazio i relatori per il loro prezioso contributo e gli sponsor che hanno reso possibile l´organizzazione di una serata così speciale. La democrazia è il cuore pulsante del nostro essere americani, e nessun evento è altrettanto emblematico della nostra tradizione democratica come le elezioni presidenziali, ha dichiarato il Console Generale Douglass Benning. Il Consolato Generale degli Stati Uniti a Milano è orgoglioso di collaborare con AmCham Italy nel celebrare una serata importante per gli Stati Uniti insieme ad alcuni dei nostri amici più stretti nei settori dell´imprenditoria, del governo, dei media e del mondo accademico. Questo evento rappresenta anche l´opportunità di sottolineare i profondi legami che uniscono i nostri Paesi e ribadire che, a prescindere dal risultato, Italia e Stati Uniti continueranno a essere partner e amici fidati. Tra i partecipanti, oltre al Consigliere Delegato di AmCham Italy Simone Crolla e il Presidente Stefano Lucchini, il Console Generale USA a Milano Douglass Benning, l´Ambasciatore USA Jack Markell in collegamento da Roma, il Presidente di Aspen Italy e della Commissione Affari Esteri e Comunitari della Camera dei Deputati Giulio Tremonti, il Presidente del Consiglio per le relazioni tra Italia e Stati Uniti Domenico Siniscalco, il Presidente di Regione Lombardia Attilio Fontana, il responsabile per le analisi geopolitiche di Intesa Sanpaolo Simone Urbani Grecchi e il CEO di Deloitte Italia Fabio Pompei. Nel corso dell´evento, giornalisti delle più note testate nazionali e internazionali intervisteranno esponenti di imprese, istituzioni e della comunità di AmCham presente alla serata. Grazie a collegamenti diretti con gli USA, verrà offerto un osservatorio di primaria importanza su quanto accadrà nel corso del confronto elettorale più atteso dell´anno. Ad accompagnare la diretta, le aziende del settore Food & Beverage: Bindi, Brooklyn Brewery, Campari Group, Latterie Inalpi, Mati Gourmet, McDonald´s, Rovagnati, Ruffino,Saclà, allestiranno una U.S. Food Hall, preziosa occasione di incontro e di networking per tutti i partecipanti.

31 OTTOBRE – CITTADINAPOLI

Usa2024, AmCham: a Milano notte elettorale al Circolo del Commercio

Lucchini: Il voto è il più alto esercizio del potere democratico Milano, 31 ott. (askanews) La più grande democrazia d´Occidente va al voto e la business community italo-americana seguirà passo dopo passo le operazioni elettorali che porteranno alla scelta del nuovo o nuova presidente degli Stati Uniti d´America. Si terrà martedì 5 novembre a partire dalle ore 18.30, presso il Circolo del Commercio di Milano in Palazzo Bovara di Corso Venezia, l´evento organizzato da AmCham Italy in collaborazione con il Consolato Generale USA a Milano, dedicato alle prossime elezioni presidenziali americane. AmCham Italy affiliata alla US Chamber of Commerce di Washington D.C., la Confindustria statunitense, della quale fanno parte oltre tre milioni di imprese da 109 anni sviluppa e favorisce le relazioni economiche e culturali tra gli Stati Uniti d´America e l´Italia, promuovendo e tutelando gli interessi dei propri Associati nell´ambito dell´attività di business tra i due Paesi. La serata, organizzata grazie anche al sostegno di Citi, Deloitte, HPE, InRete e Covenant Partners, vedrà impegnate a partire dalle 18.30 personalità del mondo della politica, dell´economia e della finanza in una serie di confronti, moderati dal giornalista del Sole 24 Ore Cheo Condina, sulle relazioni tra Italia e Stati Uniti, sul possibile esito elettorale e sulle sue conseguenze. Il voto è il più alto esercizio del potere democratico ha dichiarato il presidente di AmCham Italy Stefano Lucchini in cui cittadine e cittadini sono chiamati a scegliere a chi affidare la guida di un Paese. Un rito che sin dalle origini ha caratterizzato gli Stati Uniti d´America, sollevando l´interesse di Alexis de Tocqueville e di chi, all´epoca della nascita di questa nazione, viveva in un´Europa in gran parte governata da poteri assoluti senza Costituzione. A più di due secoli di distanza, oggi questo esercizio di Democrazia è in grado di determinare gli equilibri del mondo. E seguirlo, come propone AmchAm Italy con l´Election Night, è non solo un momento di analisi e riflessione, ma anche di gioiosa partecipazione a una festa della democrazia in cui noi crediamo fermamente e che merita di essere celebrata. Siamo orgogliosi di ospitare un evento di così grande rilevanza per approfondire il contesto delle prossime elezioni americane ha dichiarato il Consigliere Delegato di AmCham Italy Simone Crolla elezioni che avranno un impatto significativo non solo sugli Stati Uniti, ma anche sulle dinamiche economiche e politiche globali. AmCham Italy, da sempre impegnata nel promuovere il dialogo e la collaborazione transatlantica, ritiene fondamentale offrire uno spazio di riflessione per esplorare le implicazioni di questo momento cruciale e discutere le prospettive future con i nostri partner, aziende associate e rappresentanti istituzionali. Ringrazio i relatori per il loro prezioso contributo e gli sponsor che hanno reso possibile l´organizzazione di una serata così speciale. La democrazia è il cuore pulsante del nostro essere americani, e nessun evento è altrettanto emblematico della nostra tradizione democratica come le elezioni presidenziali, ha dichiarato il Console Generale Douglass Benning. Il Consolato Generale degli Stati Uniti a Milano è orgoglioso di collaborare con AmCham Italy nel celebrare una serata importante per gli Stati Uniti insieme ad alcuni dei nostri amici più stretti nei settori dell´imprenditoria, del governo, dei media e del mondo accademico. Questo evento rappresenta anche l´opportunità di sottolineare i profondi legami che uniscono i nostri Paesi e ribadire che, a prescindere dal risultato, Italia e Stati Uniti continueranno a essere partner e amici fidati. Tra i partecipanti, oltre al Consigliere Delegato di AmCham Italy Simone Crolla e il Presidente Stefano Lucchini, il Console Generale USA a Milano Douglass Benning, l´Ambasciatore USA Jack Markell in collegamento da Roma, il Presidente di Aspen Italy e della Commissione Affari Esteri e Comunitari della Camera dei Deputati Giulio Tremonti, il Presidente del Consiglio per le relazioni tra Italia e Stati Uniti Domenico Siniscalco, il Presidente di Regione Lombardia Attilio Fontana, il responsabile per le analisi geopolitiche di Intesa Sanpaolo Simone Urbani Grecchi e il CEO di Deloitte Italia Fabio Pompei. Nel corso dell´evento, giornalisti delle più note testate nazionali e internazionali intervisteranno esponenti di imprese, istituzioni e della comunità di AmCham presente alla serata. Grazie a collegamenti diretti con gli USA, verrà offerto un osservatorio di primaria importanza su quanto accadrà nel corso del confronto elettorale più atteso dell´anno. Ad accompagnare la diretta, le aziende del settore Food & Beverage: Bindi, Brooklyn Brewery, Campari Group, Latterie Inalpi, Mati Gourmet, McDonald´s, Rovagnati, Ruffino,Saclà, allestiranno una U.S. Food Hall, preziosa occasione di incontro e di networking per tutti i partecipanti.

31 OTTOBRE – COMUNICALO

TOP NEWS

AmCham Italy, a Milano il 5 novembre la Presidential Election Night 2024

31 Ottobre 2024 Redazione 3 minuto di lettura

MILANO (ITALPRESS) – Si terrà martedì 5 novembre a partire dalle ore 18.30, presso il Circolo del Commercio di Milano in Palazzo Bovara di Corso Venezia, l'evento organizzato da AmCham Italy in collaborazione con il Consolato Generale USA a Milano, dedicato alle prossime elezioni presidenziali americane. La più grande democrazia d'Occidente va al voto e la business community italoamericana seguirà passo dopo passo le operazioni elettorali che porteranno alla scelta del nuovo Presidente degli Stati Uniti d'America.

AmCham Italy – affiliata alla US Chamber of Commerce di Washington D.C., la Confindustria statunitense, della quale fanno parte oltre tre milioni di imprese – da 109 anni sviluppa e favorisce le relazioni economiche e culturali tra gli Stati Uniti d'America e l'Italia, promuovendo e tutelando gli interessi dei propri Associati nell'ambito dell'attività di business tra i due Paesi.

La serata, organizzata grazie anche al sostegno di Citi, Deloitte, HPE, InRete e Covenant Partners, vedrà impegnate a partire dalle 18:30 personalità del mondo della politica, dell'economia e della finanza in una serie di confronti, moderati dal giornalista del Sole 24 Ore Cheo Condina, sulle relazioni tra Italia e Stati Uniti, sul possibile esito elettorale e sulle sue conseguenze.

"Il voto è il più alto esercizio del potere democratico – ha dichiarato il Presidente di AmCham Italy Stefano Lucchini – in cui cittadine e cittadini sono chiamati a scegliere a chi affidare la guida di un Paese. Un rito che sin dalle origini ha caratterizzato gli Stati Uniti d'America, sollevando l'interesse di Alexis de Tocqueville e di chi, all'epoca della nascita di questa nazione, viveva in un'Europa in gran parte governata da poteri assoluti senza Costituzione. A più di due secoli di distanza, oggi questo esercizio di Democrazia è in grado di determinare gli equilibri del mondo. E seguirlo, come propone AmchAm Italy con l'Election Night, è non solo un momento di analisi e riflessione, ma anche di gioiosa partecipazione a una festa della democrazia in cui noi crediamo fermamente e che merita di essere celebrata".

"Siamo orgogliosi di ospitare un evento di così grande rilevanza per approfondire il contesto delle prossime elezioni americane – ha dichiarato il Consigliere Delegato di AmCham Italy Simone Crolla -, elezioni che avranno un impatto significativo non solo sugli Stati Uniti, ma anche sulle dinamiche economiche e politiche globali. AmCham Italy, da sempre impegnata nel promuovere il dialogo e la collaborazione transatlantica, ritiene fondamentale offrire uno spazio di riflessione per esplorare le implicazioni di questo momento cruciale e discutere le prospettive future con i nostri partner, aziende associate e rappresentanti istituzionali. Ringrazio i relatori per il loro prezioso contributo e gli sponsor che hanno reso possibile l'organizzazione di una serata così speciale".

"La democrazia è il cuore pulsante del nostro essere americani, e nessun evento è altrettanto emblematico della nostra tradizione democratica come le elezioni presidenziali", ha dichiarato il Console Generale Douglass Benning.

"Il Consolato Generale degli Stati Uniti a Milano è orgoglioso di collaborare con AmCham Italy nel celebrare una serata importante per gli Stati Uniti insieme ad alcuni dei nostri amici più stretti nei settori dell'imprenditoria, del governo, dei media e del mondo accademico. Questo evento rappresenta anche l'opportunità di sottolineare i profondi legami che uniscono i nostri Paesi e ribadire che, a prescindere dal risultato, Italia e Stati Uniti continueranno a essere partner e amici fidati", ha aggiunto.

Tra i partecipanti, oltre al Consigliere Delegato di AmCham Italy Simone Crolla e il Presidente Stefano Lucchini, il Console Generale USA a Milano Douglass Benning, l'Ambasciatore USA Jack Markell in collegamento da Roma, il Presidente di Aspen Italy e della Commissione Affari Esteri e Comunitari della Camera dei Deputati Giulio Tremonti, il Presidente del Consiglio per le relazioni tra Italia e Stati Uniti Domenico Siniscalco, il Presidente di Regione Lombardia Attilio Fontana, il responsabile per le analisi geopolitiche di Intesa Sanpaolo Simone Urbani Grecchi e il CEO di Deloitte Italia Fabio Pompei.

Nel corso dell'evento, giornalisti delle più note testate nazionali e internazionali intervisteranno esponenti di imprese, istituzioni e della comunità di AmCham presente alla serata. Grazie a collegamenti diretti con gli USA, verrà offerto un osservatorio di primaria importanza su quanto accadrà nel corso del confronto elettorale più atteso dell'anno.

Ad accompagnare la diretta, le aziende del settore "Food & Beverage": Bindi, Brooklyn Brewery, Campari Group, Latterie Inalpi, Mati Gourmet, McDonald's, Rovagnati, Ruffino,Saclà, allestiranno una U.S. Food Hall, preziosa occasione di incontro e di networking per tutti i partecipanti.

– Foto AmCham Italy –

(ITALPRESS).

31 OTTOBRE – CORRIEREFLEGREO

Usa2024, AmCham: a Milano notte elettorale al Circolo del Commercio

Attualità › Usa2024, AmCham: a Milano notte elettorale al Circolo del Commercio

24 31/10/2024

Lucchini: "Il voto è il più alto esercizio del potere democratico"

Milano, 31 ott. (askanews) – La più grande democrazia d'Occidente va al voto e la business community italo-americana seguirà passo dopo passo le operazioni elettorali che porteranno alla scelta del nuovo o nuova presidente degli Stati Uniti d'America. Si terrà martedì 5 novembre a partire dalle ore 18.30, presso il Circolo del Commercio di Milano in Palazzo Bovara di Corso Venezia, l'evento organizzato da AmCham Italy in collaborazione con il Consolato Generale USA a Milano, dedicato alle prossime elezioni presidenziali americane.

AmCham Italy – affiliata alla US Chamber of Commerce di Washington D.C., la Confindustria statunitense, della quale fanno parte oltre tre milioni di imprese – da 109 anni sviluppa e favorisce le relazioni economiche e culturali tra gli Stati Uniti d'America e l'Italia, promuovendo e tutelando gli interessi dei propri Associati nell'ambito dell'attività di business tra i due Paesi.

La serata, organizzata grazie anche al sostegno di Citi, Deloitte, HPE, InRete e Covenant Partners, vedrà impegnate a partire dalle 18.30 personalità del mondo della politica, dell'economia e della finanza in una serie di confronti, moderati dal giornalista del Sole 24 Ore Cheo Condina, sulle relazioni tra Italia e Stati Uniti, sul possibile esito elettorale e sulle sue conseguenze.

"Il voto è il più alto esercizio del potere democratico – ha dichiarato il presidente di AmCham Italy Stefano Lucchini – in cui cittadine e cittadini sono chiamati a scegliere a chi affidare la guida di un Paese. Un rito che sin dalle origini ha caratterizzato gli Stati Uniti d'America, sollevando l'interesse di Alexis de Tocqueville e di chi, all'epoca della nascita di questa nazione, viveva in un'Europa in gran parte governata da poteri assoluti senza Costituzione. A più di due secoli di distanza, oggi questo esercizio di Democrazia è in grado di determinare gli equilibri del mondo. E seguirlo, come propone AmchAm Italy con l'Election Night, è non solo un momento di

analisi e riflessione, ma anche di gioiosa partecipazione a una festa della democrazia in cui noi crediamo fermamente e che merita di essere celebrata".

"Siamo orgogliosi di ospitare un evento di così grande rilevanza per approfondire il contesto delle prossime elezioni americane – ha dichiarato il Consigliere Delegato di AmCham Italy Simone Crolla – elezioni che avranno un impatto significativo non solo sugli Stati Uniti, ma anche sulle dinamiche economiche e politiche globali. AmCham Italy, da sempre impegnata nel promuovere il dialogo e la collaborazione transatlantica, ritiene fondamentale offrire uno spazio di riflessione per esplorare le implicazioni di questo momento cruciale e discutere le prospettive future con i nostri partner, aziende associate e rappresentanti istituzionali. Ringrazio i relatori per il loro prezioso contributo e gli sponsor che hanno reso possibile l'organizzazione di una serata così speciale".

"La democrazia è il cuore pulsante del nostro essere americani, e nessun evento è altrettanto emblematico della nostra tradizione democratica come le elezioni presidenziali," ha dichiarato il Console Generale Douglass Benning. "Il Consolato Generale degli Stati Uniti a Milano è orgoglioso di collaborare con AmCham Italy nel celebrare una serata importante per gli Stati Uniti insieme ad alcuni dei nostri amici più stretti nei settori dell'imprenditoria, del governo, dei media e del mondo accademico. Questo evento rappresenta anche l'opportunità di sottolineare i profondi legami che uniscono i nostri Paesi e ribadire che, a prescindere dal risultato, Italia e Stati Uniti continueranno a essere partner e amici fidati."

Tra i partecipanti, oltre al Consigliere Delegato di AmCham Italy Simone Crolla e il Presidente Stefano Lucchini, il Console Generale USA a Milano Douglass Benning, l'Ambasciatore USA Jack Markell in collegamento da Roma, il Presidente di Aspen Italy e della Commissione Affari Esteri e Comunitari della Camera dei Deputati Giulio Tremonti, il Presidente del Consiglio per le relazioni tra Italia e Stati Uniti Domenico Siniscalco, il Presidente di Regione Lombardia Attilio Fontana, il responsabile per le analisi geopolitiche di Intesa Sanpaolo Simone Urbani Grecchi e il CEO di Deloitte Italia Fabio Pompei.

Nel corso dell'evento, giornalisti delle più note testate nazionali e internazionali intervisteranno esponenti di imprese, istituzioni e della comunità di AmCham presente alla serata. Grazie a collegamenti diretti con gli USA, verrà offerto un osservatorio di primaria importanza su quanto accadrà nel corso del confronto elettorale più atteso dell'anno. Ad accompagnare la diretta, le aziende del settore "Food & Beverage": Bindi, Brooklyn Brewery, Campari Group, Latterie Inalpi, Mati Gourmet, McDonald's, Rovagnati, Ruffino,Saclà, allestiranno una U.S. Food Hall, preziosa occasione di incontro e di networking per tutti i partecipanti.

31 OTTOBRE – CORRIEREDELLASARDEGNA

Usa2024, AmCham: a Milano notte elettorale al Circolo del Commercio

Attualità › Usa2024, AmCham: a Milano notte elettorale al Circolo del Commercio

TAGS AmCham: a Milano notte elettorale al Circolo del Commercio Usa2024

31/10/2024

Lucchini: "Il voto è il più alto esercizio del potere democratico"

Milano, 31 ott. (askanews) – La più grande democrazia d'Occidente va al voto e la business community italo-americana seguirà passo dopo passo le operazioni elettorali che porteranno alla scelta del nuovo o nuova presidente degli Stati Uniti d'America. Si terrà martedì 5 novembre a partire dalle ore 18.30, presso il Circolo del Commercio di Milano in Palazzo Bovara di Corso Venezia, l'evento

organizzato da AmCham Italy in collaborazione con il Consolato Generale USA a Milano, dedicato alle prossime elezioni presidenziali americane.
AmCham Italy – affiliata alla US Chamber of Commerce di Washington D.C., la Confindustria statunitense, della quale fanno parte oltre tre milioni di imprese – da 109 anni sviluppa e favorisce le relazioni economiche e culturali tra gli Stati Uniti d'America e l'Italia, promuovendo e tutelando gli interessi dei propri Associati nell'ambito dell'attività di business tra i due Paesi.
La serata, organizzata grazie anche al sostegno di Citi, Deloitte, HPE, InRete e Covenant Partners, vedrà impegnate a partire dalle 18.30 personalità del mondo della politica, dell'economia e della finanza in una serie di confronti, moderati dal giornalista del Sole 24 Ore Cheo Condina, sulle relazioni tra Italia e Stati Uniti, sul possibile esito elettorale e sulle sue conseguenze.
"Il voto è il più alto esercizio del potere democratico – ha dichiarato il presidente di AmCham Italy Stefano Lucchini – in cui cittadine e cittadini sono chiamati a scegliere a chi affidare la guida di un Paese. Un rito che sin dalle origini ha caratterizzato gli Stati Uniti d'America, sollevando l'interesse di Alexis de Tocqueville e di chi, all'epoca della nascita di questa nazione, viveva in un'Europa in gran parte governata da poteri assoluti senza Costituzione. A più di due secoli di distanza, oggi questo esercizio di Democrazia è in grado di determinare gli equilibri del mondo. E seguirlo, come propone AmchAm Italy con l'Election Night, è non solo un momento di analisi e riflessione, ma anche di gioiosa partecipazione a una festa della democrazia in cui noi crediamo fermamente e che merita di essere celebrata".
"Siamo orgogliosi di ospitare un evento di così grande rilevanza per approfondire il contesto delle prossime elezioni americane – ha dichiarato il

Consigliere Delegato di AmCham Italy Simone Crolla – elezioni che avranno un impatto significativo non solo sugli Stati Uniti, ma anche sulle dinamiche economiche e politiche globali. AmCham Italy, da sempre impegnata nel promuovere il dialogo e la collaborazione transatlantica, ritiene fondamentale offrire uno spazio di riflessione per esplorare le implicazioni di questo momento cruciale e discutere le prospettive future con i nostri partner, aziende associate e rappresentanti istituzionali. Ringrazio i relatori per il loro prezioso contributo e gli sponsor che hanno reso possibile l'organizzazione di una serata così speciale".

"La democrazia è il cuore pulsante del nostro essere americani, e nessun evento è altrettanto emblematico della nostra tradizione democratica come le elezioni presidenziali," ha dichiarato il Console Generale Douglass Benning. "Il Consolato Generale degli Stati Uniti a Milano è orgoglioso di collaborare con AmCham Italy nel celebrare una serata importante per gli Stati Uniti insieme ad alcuni dei nostri amici più stretti nei settori dell'imprenditoria, del governo, dei media e del mondo accademico. Questo evento rappresenta anche l'opportunità di sottolineare i profondi legami che uniscono i nostri Paesi e ribadire che, a prescindere dal risultato, Italia e Stati Uniti continueranno a essere partner e amici fidati."

Tra i partecipanti, oltre al Consigliere Delegato di AmCham Italy Simone Crolla e il Presidente Stefano Lucchini, il Console Generale USA a Milano Douglass Benning, l'Ambasciatore USA Jack Markell in collegamento da Roma, il Presidente di Aspen Italy e della Commissione Affari Esteri e Comunitari della Camera dei Deputati Giulio Tremonti, il Presidente del Consiglio per le relazioni tra Italia e Stati Uniti Domenico Siniscalco, il Presidente di Regione Lombardia Attilio Fontana, il responsabile

per le analisi geopolitiche di Intesa Sanpaolo Simone Urbani Grecchi e il CEO di Deloitte Italia Fabio Pompei.
Nel corso dell'evento, giornalisti delle più note testate nazionali e internazionali intervisteranno esponenti di imprese, istituzioni e della comunità di AmCham presente alla serata. Grazie a collegamenti diretti con gli USA, verrà offerto un osservatorio di primaria importanza su quanto accadrà nel corso del confronto elettorale più atteso dell'anno. Ad accompagnare la diretta, le aziende del settore "Food & Beverage": Bindi, Brooklyn Brewery, Campari Group, Latterie Inalpi, Mati Gourmet, McDonald's, Rovagnati, Ruffino,Saclà, allestiranno una U.S. Food Hall, preziosa occasione di incontro e di networking per tutti i partecipanti.

31 OTTOBRE – CORRIEREDIANCONA

Usa2024, AmCham: a Milano notte elettorale al Circolo del Commercio

Usa2024, AmCham: a Milano notte elettorale al Circolo del Commercio
Attualità Usa2024, AmCham: a Milano notte elettorale al Circolo del Commercio
AmCham: a Milano notte elettorale al Circolo del Commercio
Ottobre 31, 2024
Lucchini: "Il voto è il più alto esercizio del potere democratico"
Milano, 31 ott. (askanews) - La più grande democrazia d´Occidente va al voto e la business community italo-americana seguirà passo dopo passo le operazioni elettorali che porteranno alla scelta del nuovo o nuova presidente degli Stati Uniti d´America. Si terrà martedì 5 novembre a partire dalle ore 18.30, presso il Circolo del Commercio di Milano in Palazzo Bovara di Corso Venezia, l´evento organizzato da AmCham Italy in collaborazione con il Consolato Generale USA a Milano, dedicato alle prossime elezioni presidenziali americane.
AmCham Italy - affiliata alla US Chamber of Commerce di Washington D.C., la Confindustria statunitense, della quale fanno parte oltre tre milioni di imprese - da 109 anni sviluppa e favorisce le relazioni economiche e culturali tra gli Stati Uniti d´America e l´Italia, promuovendo e tutelando gli interessi dei propri Associati nell´ambito dell´attività di business tra i due Paesi.
La serata, organizzata grazie anche al sostegno di Citi, Deloitte, HPE, InRete e Covenant Partners, vedrà impegnate a partire dalle 18.30 personalità del mondo della politica, dell´economia e della finanza in una serie di confronti, moderati dal giornalista del Sole 24 Ore Cheo Condina, sulle relazioni tra Italia e Stati Uniti, sul possibile esito elettorale e sulle sue conseguenze.
"Il voto è il più alto esercizio del potere democratico - ha dichiarato il presidente di AmCham Italy Stefano Lucchini - in cui cittadine e cittadini sono chiamati a scegliere a chi affidare la guida di un Paese. Un rito che sin dalle origini ha caratterizzato gli Stati Uniti d´America, sollevando l´interesse di Alexis de Tocqueville e di chi, all´epoca della nascita di questa nazione, viveva in un´Europa in gran parte governata da poteri assoluti senza Costituzione. A più di due secoli di distanza, oggi questo esercizio di Democrazia è in grado di determinare gli equilibri del mondo. E seguirlo, come propone AmchAm Italy con l´Election Night, è non solo un momento di analisi e riflessione, ma anche di gioiosa partecipazione a una festa della democrazia in cui noi crediamo fermamente e che merita di essere celebrata".
"Siamo orgogliosi di ospitare un evento di così grande rilevanza per approfondire il contesto delle prossime elezioni americane - ha dichiarato il Consigliere Delegato di AmCham Italy Simone Crolla - elezioni che avranno un impatto significativo non solo sugli Stati Uniti, ma anche sulle dinamiche economiche e politiche globali. AmCham Italy, da sempre impegnata nel promuovere il dialogo e la collaborazione transatlantica, ritiene fondamentale offrire uno spazio di riflessione per esplorare le implicazioni di questo momento cruciale e discutere le prospettive future con i nostri partner, aziende associate e rappresentanti istituzionali. Ringrazio i relatori per il loro prezioso contributo e gli sponsor che hanno reso possibile l´organizzazione di una serata così speciale".
"La democrazia è il cuore pulsante del nostro essere americani, e nessun evento è altrettanto emblematico della nostra tradizione democratica come le elezioni presidenziali," ha dichiarato il Console Generale Douglass Benning. "Il Consolato Generale degli Stati Uniti a Milano è orgoglioso di collaborare con AmCham Italy nel celebrare una serata importante per gli Stati Uniti insieme ad alcuni dei nostri amici più stretti nei settori dell´imprenditoria, del governo, dei media e del mondo accademico. Questo evento rappresenta anche l´opportunità di sottolineare i profondi legami che uniscono i nostri Paesi e ribadire che, a prescindere dal risultato, Italia e Stati Uniti continueranno a essere partner e amici fidati."

Tra i partecipanti, oltre al Consigliere Delegato di AmCham Italy Simone Crolla e il Presidente Stefano Lucchini, il Console Generale USA a Milano Douglass Benning, l´Ambasciatore USA Jack Markell in collegamento da Roma, il Presidente di Aspen Italy e della Commissione Affari Esteri e Comunitari della Camera dei Deputati Giulio Tremonti, il Presidente del Consiglio per le relazioni tra Italia e Stati Uniti Domenico Siniscalco, il Presidente di Regione Lombardia Attilio Fontana, il responsabile per le analisi geopolitiche di Intesa Sanpaolo Simone Urbani Grecchi e il CEO di Deloitte Italia Fabio Pompei.
Nel corso dell´evento, giornalisti delle più note testate nazionali e internazionali intervisteranno esponenti di imprese, istituzioni e della comunità di AmCham presente alla serata. Grazie a collegamenti diretti con gli USA, verrà offerto un osservatorio di primaria importanza su quanto accadrà nel corso del confronto elettorale più atteso dell´anno. Ad accompagnare la diretta, le aziende del settore "Food & Beverage": Bindi, Brooklyn Brewery, Campari Group, Latterie Inalpi, Mati Gourmet, McDonald´s, Rovagnati, Ruffino,Saclà, allestiranno una U.S. Food Hall, preziosa occasione di incontro e di networking per tutti i partecipanti.
Potrebbe interessarti

31 OTTOBRE – CORRIEREDIPALERMO

Usa2024, AmCham: a Milano notte elettorale al Circolo del Commercio

Lucchini: Il voto è il più alto esercizio del potere democratico Milano, 31 ott. (askanews) La più grande democrazia d´Occidente va al voto e la business community italo-americana seguirà passo dopo passo le operazioni elettorali che porteranno alla scelta del nuovo o nuova presidente degli Stati Uniti d´America. Si terrà martedì 5 novembre a partire dalle ore 18.30, presso il Circolo del Commercio di Milano in Palazzo Bovara di Corso Venezia, l´evento organizzato da AmCham Italy in collaborazione con il Consolato Generale USA a Milano, dedicato alle prossime elezioni presidenziali americane. AmCham Italy affiliata alla US Chamber of Commerce di Washington D.C., la Confindustria statunitense, della quale fanno parte oltre tre milioni di imprese da 109 anni sviluppa e favorisce le relazioni economiche e culturali tra gli Stati Uniti d´America e l´Italia, promuovendo e tutelando gli interessi dei propri Associati nell´ambito dell´attività di business tra i due Paesi. La serata, organizzata grazie anche al sostegno di Citi, Deloitte, HPE, InRete e Covenant Partners, vedrà impegnate a partire dalle 18.30 personalità del mondo della politica, dell´economia e della finanza in una serie di confronti, moderati dal giornalista del Sole 24 Ore Cheo Condina, sulle relazioni tra Italia e Stati Uniti, sul possibile esito elettorale e sulle sue conseguenze. Il voto è il più alto esercizio del potere democratico ha dichiarato il presidente di AmCham Italy Stefano Lucchini in cui cittadine e cittadini sono chiamati a scegliere a chi affidare la guida di un Paese. Un rito che sin dalle origini ha caratterizzato gli Stati Uniti d´America, sollevando l´interesse di Alexis de Tocqueville e di chi, all´epoca della nascita di questa nazione, viveva in un´Europa in gran parte governata da poteri assoluti senza Costituzione. A più di due secoli di distanza, oggi questo esercizio di Democrazia è in grado di determinare gli equilibri del mondo. E seguirlo, come propone AmchAm Italy con l´Election Night, è non solo un momento di analisi e riflessione, ma anche di gioiosa partecipazione a una festa della democrazia in cui noi crediamo fermamente e che merita di essere celebrata. Siamo orgogliosi di ospitare un evento di così grande rilevanza per approfondire il contesto delle prossime elezioni americane ha dichiarato il Consigliere Delegato di AmCham Italy Simone Crolla elezioni che avranno un impatto significativo non solo sugli Stati Uniti, ma anche sulle dinamiche economiche e politiche globali. AmCham Italy, da sempre impegnata nel promuovere il dialogo e la collaborazione transatlantica, ritiene fondamentale offrire uno spazio di riflessione per esplorare le implicazioni di questo momento cruciale e discutere le prospettive future con i nostri partner, aziende associate e rappresentanti istituzionali. Ringrazio i relatori per il loro prezioso contributo e gli sponsor che hanno reso possibile l´organizzazione di una serata così speciale. La democrazia è il cuore pulsante del nostro essere americani, e nessun evento è altrettanto emblematico della nostra tradizione democratica come le elezioni presidenziali, ha dichiarato il Console Generale Douglass Benning. Il Consolato Generale degli Stati Uniti a Milano è orgoglioso di collaborare con AmCham Italy nel celebrare una serata importante per gli Stati Uniti insieme ad alcuni dei nostri amici più stretti nei settori dell´imprenditoria, del governo, dei media e del mondo accademico. Questo evento rappresenta anche l´opportunità di sottolineare i profondi legami che uniscono i nostri Paesi e ribadire che, a prescindere dal risultato, Italia e Stati Uniti continueranno a essere partner e amici fidati. Tra i partecipanti, oltre al Consigliere Delegato di AmCham Italy Simone Crolla e il Presidente Stefano Lucchini, il Console Generale USA a Milano Douglass Benning, l´Ambasciatore USA Jack Markell in collegamento da Roma, il Presidente di Aspen Italy e della Commissione Affari Esteri e Comunitari della Camera dei Deputati Giulio Tremonti, il Presidente del Consiglio per le relazioni tra Italia e Stati Uniti Domenico Siniscalco, il Presidente di Regione Lombardia Attilio Fontana, il responsabile per le analisi geopolitiche di Intesa Sanpaolo Simone Urbani Grecchi e il CEO di Deloitte Italia Fabio Pompei. Nel corso dell´evento, giornalisti delle più note testate nazionali e internazionali intervisteranno esponenti di imprese, istituzioni e della comunità di AmCham presente alla serata. Grazie a collegamenti diretti con gli USA, verrà offerto un osservatorio di primaria importanza su quanto accadrà nel corso del confronto elettorale più atteso dell´anno. Ad accompagnare la diretta, le aziende del settore Food & Beverage: Bindi, Brooklyn Brewery, Campari Group, Latterie Inalpi, Mati Gourmet, McDonald´s, Rovagnati, Ruffino,Saclà, allestiranno una U.S. Food Hall, preziosa occasione di incontro e di networking per tutti i partecipanti.

31 OTTOBRE – CORRIEREDELLACALABRIA

Usa2024, AmCham: a Milano notte elettorale al Circolo del Commercio

Lucchini: Il voto è il più alto esercizio del potere democratico Milano, 31 ott. (askanews) La più grande democrazia d´Occidente va al voto e la business community italo-americana seguirà passo dopo passo le operazioni elettorali che porteranno alla scelta del nuovo o nuova presidente degli Stati Uniti d´America. Si terrà martedì 5 novembre a partire dalle ore 18.30, presso il Circolo del Commercio di Milano in Palazzo Bovara di Corso Venezia, l´evento organizzato da AmCham Italy in collaborazione con il Consolato Generale USA a Milano, dedicato alle prossime elezioni presidenziali americane. AmCham Italy affiliata alla US Chamber of Commerce di Washington D.C., la Confindustria statunitense, della quale fanno parte oltre tre milioni di imprese da 109 anni sviluppa e favorisce le relazioni economiche e culturali tra gli Stati Uniti d´America e l´Italia, promuovendo e tutelando gli interessi dei propri Associati nell´ambito dell´attività di business tra i due Paesi. La serata, organizzata grazie anche al sostegno di Citi, Deloitte, HPE, InRete e Covenant Partners, vedrà impegnate a partire dalle 18.30 personalità del mondo della politica, dell´economia e della finanza in una serie di confronti, moderati dal giornalista del Sole 24 Ore Cheo Condina, sulle relazioni tra Italia e Stati Uniti, sul possibile esito elettorale e sulle sue conseguenze. Il voto è il più alto esercizio del potere democratico ha dichiarato il presidente di AmCham Italy Stefano Lucchini in cui cittadine e cittadini sono chiamati a scegliere a chi affidare la guida di un Paese. Un rito che sin dalle origini ha caratterizzato gli Stati Uniti d´America, sollevando l´interesse di Alexis de Tocqueville e di chi, all´epoca della nascita di questa nazione, viveva in un´Europa in gran parte governata da poteri assoluti senza Costituzione. A più di due secoli di distanza, oggi questo esercizio di Democrazia è in grado di determinare gli equilibri del mondo. E seguirlo, come propone AmchAm Italy con l´Election Night, è non solo un momento di analisi e riflessione, ma anche di gioiosa partecipazione a una festa della democrazia in cui noi crediamo fermamente e che merita di essere celebrata. Siamo orgogliosi di ospitare un evento di così grande rilevanza per approfondire il contesto delle prossime elezioni americane ha dichiarato il Consigliere Delegato di AmCham Italy Simone Crolla elezioni che avranno un impatto significativo non solo sugli Stati Uniti, ma anche sulle dinamiche economiche e politiche globali. AmCham Italy, da sempre impegnata nel promuovere il dialogo e la collaborazione transatlantica, ritiene fondamentale offrire uno spazio di riflessione per esplorare le implicazioni di questo momento cruciale e discutere le prospettive future con i nostri partner, aziende associate e rappresentanti istituzionali. Ringrazio i relatori per il loro prezioso contributo e gli sponsor che hanno reso possibile l´organizzazione di una serata così speciale. La democrazia è il cuore pulsante del nostro essere americani, e nessun evento è altrettanto emblematico della nostra tradizione democratica come le elezioni presidenziali, ha dichiarato il Console Generale Douglass Benning. Il Consolato Generale degli Stati Uniti a Milano è orgoglioso di collaborare con AmCham Italy nel celebrare una serata importante per gli Stati Uniti insieme ad alcuni dei nostri amici più stretti nei settori dell´imprenditoria, del governo, dei media e del mondo accademico. Questo evento rappresenta anche l´opportunità di sottolineare i profondi legami che uniscono i nostri Paesi e ribadire che, a prescindere dal risultato, Italia e Stati Uniti continueranno a essere partner e amici fidati. Tra i partecipanti, oltre al Consigliere Delegato di AmCham Italy Simone Crolla e il Presidente Stefano Lucchini, il Console Generale USA a Milano Douglass Benning, l´Ambasciatore USA Jack Markell in collegamento da Roma, il Presidente di Aspen Italy e della Commissione Affari Esteri e Comunitari della Camera dei Deputati Giulio Tremonti, il Presidente del Consiglio per le relazioni tra Italia e Stati Uniti Domenico Siniscalco, il Presidente di Regione Lombardia Attilio Fontana, il responsabile per le analisi geopolitiche di Intesa Sanpaolo Simone Urbani Grecchi e il CEO di Deloitte Italia Fabio Pompei. Nel corso dell´evento, giornalisti delle più note testate nazionali e internazionali intervisteranno esponenti di imprese, istituzioni e della comunità di AmCham presente alla serata. Grazie a collegamenti diretti con gli USA, verrà offerto un osservatorio di primaria importanza su quanto accadrà nel corso del confronto elettorale più atteso dell´anno. Ad accompagnare la diretta, le aziende del settore Food & Beverage: Bindi, Brooklyn Brewery, Campari Group, Latterie Inalpi, Mati Gourmet, McDonald´s, Rovagnati, Ruffino,Saclà, allestiranno una U.S. Food Hall, preziosa occasione di incontro e di networking per tutti i partecipanti.

31 OTTOBRE – CRONACHEDIABRUZZOEMOLISE

Usa2024, AmCham: a Milano notte elettorale al Circolo del Commercio

(Adnkronos) - Accenture annuncia il lancio in Italia...
Usa2024, AmCham: a Milano notte elettorale al Circolo del Commercio
Attualità Usa2024, AmCham: a Milano notte elettorale al Circolo del Commercio
AmCham: a Milano notte elettorale al Circolo del Commercio
31 Ottobre 2024
Lucchini: "Il voto è il più alto esercizio del potere democratico"

Milano, 31 ott. (askanews) - La più grande democrazia d´Occidente va al voto e la business community italo-americana seguirà passo dopo passo le operazioni elettorali che porteranno alla scelta del nuovo o nuova presidente degli Stati Uniti d´America. Si terrà martedì 5 novembre a partire dalle ore 18.30, presso il Circolo del Commercio di Milano in Palazzo Bovara di Corso Venezia, l´evento organizzato da AmCham Italy in collaborazione con il Consolato Generale USA a Milano, dedicato alle prossime elezioni presidenziali americane.

AmCham Italy - affiliata alla US Chamber of Commerce di Washington D.C., la Confindustria statunitense, della quale fanno parte oltre tre milioni di imprese - da 109 anni sviluppa e favorisce le relazioni economiche e culturali tra gli Stati Uniti d´America e l´Italia, promuovendo e tutelando gli interessi dei propri Associati nell´ambito dell´attività di business tra i due Paesi.

La serata, organizzata grazie anche al sostegno di Citi, Deloitte, HPE, InRete e Covenant Partners, vedrà impegnate a partire dalle 18.30 personalità del mondo della politica, dell´economia e della finanza in una serie di confronti, moderati dal giornalista del Sole 24 Ore Cheo Condina, sulle relazioni tra Italia e Stati Uniti, sul possibile esito elettorale e sulle sue conseguenze.

"Il voto è il più alto esercizio del potere democratico - ha dichiarato il presidente di AmCham Italy Stefano Lucchini - in cui cittadine e cittadini sono chiamati a scegliere a chi affidare la guida di un Paese. Un rito che sin dalle origini ha caratterizzato gli Stati Uniti d´America, sollevando l´interesse di Alexis de Tocqueville e di chi, all´epoca della nascita di questa nazione, viveva in un´Europa in gran parte governata da poteri assoluti senza Costituzione. A più di due secoli di distanza, oggi questo esercizio di Democrazia è in grado di determinare gli equilibri del mondo. E seguirlo, come propone AmchAm Italy con l´Election Night, è non solo un momento di analisi e riflessione, ma anche di gioiosa partecipazione a una festa della democrazia in cui noi crediamo fermamente e che merita di essere celebrata".

"Siamo orgogliosi di ospitare un evento di così grande rilevanza per approfondire il contesto delle prossime elezioni americane - ha dichiarato il Consigliere Delegato di AmCham Italy Simone Crolla - elezioni che avranno un impatto significativo non solo sugli Stati Uniti, ma anche sulle dinamiche economiche e politiche globali. AmCham Italy, da sempre impegnata nel promuovere il dialogo e la collaborazione transatlantica, ritiene fondamentale offrire uno spazio di riflessione per esplorare le implicazioni di questo momento cruciale e discutere le prospettive future con i nostri partner, aziende associate e rappresentanti istituzionali. Ringrazio i relatori per il loro prezioso contributo e gli sponsor che hanno reso possibile l´organizzazione di una serata così speciale".

"La democrazia è il cuore pulsante del nostro essere americani, e nessun evento è altrettanto emblematico della nostra tradizione democratica come le elezioni presidenziali," ha dichiarato il Console Generale Douglass Benning. "Il Consolato Generale degli Stati Uniti a Milano è orgoglioso di collaborare con AmCham Italy nel celebrare una serata importante per gli Stati Uniti insieme ad alcuni dei nostri amici più stretti nei settori dell´imprenditoria, del governo, dei media e del mondo accademico. Questo evento rappresenta anche l´opportunità di sottolineare i profondi legami che uniscono i nostri Paesi e ribadire che, a prescindere dal risultato, Italia e Stati Uniti continueranno a essere partner e amici fidati."

31 OTTOBRE – ACCADEORA

Tra i partecipanti, oltre al Consigliere Delegato di AmCham Italy Simone Crolla e il Presidente Stefano Lucchini, il Console Generale USA a Milano Douglass Benning, l´Ambasciatore USA Jack Markell in collegamento da Roma, il Presidente di Aspen Italy e della Commissione Affari Esteri e Comunitari della Camera dei Deputati Giulio Tremonti, il Presidente del Consiglio per le relazioni tra Italia e Stati Uniti Domenico Siniscalco, il Presidente di Regione Lombardia Attilio Fontana, il responsabile per le analisi geopolitiche di Intesa Sanpaolo Simone Urbani Grecchi e il CEO di Deloitte Italia Fabio Pompei.
Nel corso dell´evento, giornalisti delle più note testate nazionali e internazionali intervisteranno esponenti di imprese, istituzioni e della comunità di AmCham presente alla serata. Grazie a collegamenti diretti con gli USA, verrà offerto un osservatorio di primaria importanza su quanto accadrà nel corso del confronto elettorale più atteso dell´anno. Ad accompagnare la diretta, le aziende del settore "Food & Beverage": Bindi, Brooklyn Brewery, Campari Group, Latterie Inalpi, Mati Gourmet, McDonald´s, Rovagnati, Ruffino,Saclà, allestiranno una U.S. Food Hall, preziosa occasione di incontro e di networking per tutti i partecipanti.
Potrebbe interessarti

31 OTTOBRE – CRONACHEDIBARI

Usa2024, AmCham: a Milano notte elettorale al Circolo del Commercio

Usa2024, AmCham: a Milano notte elettorale al Circolo del Commercio
Attualità Usa2024, AmCham: a Milano notte elettorale al Circolo del Commercio
AmCham: a Milano notte elettorale al Circolo del Commercio
31/10/2024
Lucchini: "Il voto è il più alto esercizio del potere democratico"
Milano, 31 ott. (askanews) - La più grande democrazia d´Occidente va al voto e la business community italo-americana seguirà passo dopo passo le operazioni elettorali che porteranno alla scelta del nuovo o nuova presidente degli Stati Uniti d´America. Si terrà martedì 5 novembre a partire dalle ore 18.30, presso il Circolo del Commercio di Milano in Palazzo Bovara di Corso Venezia, l´evento organizzato da AmCham Italy in collaborazione con il Consolato Generale USA a Milano, dedicato alle prossime elezioni presidenziali americane.
AmCham Italy - affiliata alla US Chamber of Commerce di Washington D.C., la Confindustria statunitense, della quale fanno parte oltre tre milioni di imprese - da 109 anni sviluppa e favorisce le relazioni economiche e culturali tra gli Stati Uniti d´America e l´Italia, promuovendo e tutelando gli interessi dei propri Associati nell´ambito dell´attività di business tra i due Paesi.
La serata, organizzata grazie anche al sostegno di Citi, Deloitte, HPE, InRete e Covenant Partners, vedrà impegnate a partire dalle 18.30 personalità del mondo della politica, dell´economia e della finanza in una serie di confronti, moderati dal giornalista del Sole 24 Ore Cheo Condina, sulle relazioni tra Italia e Stati Uniti, sul possibile esito elettorale e sulle sue conseguenze.
"Il voto è il più alto esercizio del potere democratico - ha dichiarato il presidente di AmCham Italy Stefano Lucchini - in cui cittadine e cittadini sono chiamati a scegliere a chi affidare la guida di un Paese. Un rito che sin dalle origini ha caratterizzato gli Stati Uniti d´America, sollevando l´interesse di Alexis de Tocqueville e di chi, all´epoca della nascita di questa nazione, viveva in un´Europa in gran parte governata da poteri assoluti senza Costituzione. A più di due secoli di distanza, oggi questo esercizio di Democrazia è in grado di determinare gli equilibri del mondo. E seguirlo, come propone AmchAm Italy con l´Election Night, è non solo un momento di analisi e riflessione, ma anche di gioiosa partecipazione a una festa della democrazia in cui noi crediamo fermamente e che merita di essere celebrata".
"Siamo orgogliosi di ospitare un evento di così grande rilevanza per approfondire il contesto delle prossime elezioni americane - ha dichiarato il Consigliere Delegato di AmCham Italy Simone Crolla - elezioni che avranno un impatto significativo non solo sugli Stati Uniti, ma anche sulle dinamiche economiche e politiche globali. AmCham Italy, da sempre impegnata nel promuovere il dialogo e la collaborazione transatlantica, ritiene fondamentale offrire uno spazio di riflessione per esplorare le implicazioni di questo momento cruciale e discutere le prospettive future con i nostri partner, aziende associate e rappresentanti istituzionali. Ringrazio i relatori per il loro prezioso contributo e gli sponsor che hanno reso possibile l´organizzazione di una serata così speciale".
"La democrazia è il cuore pulsante del nostro essere americani, e nessun evento è altrettanto emblematico della nostra tradizione democratica come le elezioni presidenziali," ha dichiarato il Console Generale Douglass Benning. "Il Consolato Generale degli Stati Uniti a Milano è orgoglioso di collaborare con AmCham Italy nel celebrare una serata importante per gli Stati Uniti insieme ad alcuni dei nostri amici più stretti nei settori dell´imprenditoria, del governo, dei media e del mondo accademico. Questo evento rappresenta anche l´opportunità di sottolineare i profondi legami che uniscono i nostri Paesi e ribadire che, a prescindere dal risultato, Italia e Stati Uniti continueranno a essere partner e amici fidati."

Tra i partecipanti, oltre al Consigliere Delegato di AmCham Italy Simone Crolla e il Presidente Stefano Lucchini, il Console Generale USA a Milano Douglass Benning, l´Ambasciatore USA Jack Markell in collegamento da Roma, il Presidente di Aspen Italy e della Commissione Affari Esteri e Comunitari della Camera dei Deputati Giulio Tremonti, il Presidente del Consiglio per le relazioni tra Italia e Stati Uniti Domenico Siniscalco, il Presidente di Regione Lombardia Attilio Fontana, il responsabile per le analisi geopolitiche di Intesa Sanpaolo Simone Urbani Grecchi e il CEO di Deloitte Italia Fabio Pompei.

Nel corso dell´evento, giornalisti delle più note testate nazionali e internazionali intervisteranno esponenti di imprese, istituzioni e della comunità di AmCham presente alla serata. Grazie a collegamenti diretti con gli USA, verrà offerto un osservatorio di primaria importanza su quanto accadrà nel corso del confronto elettorale più atteso dell´anno. Ad accompagnare la diretta, le aziende del settore "Food & Beverage": Bindi, Brooklyn Brewery, Campari Group, Latterie Inalpi, Mati Gourmet, McDonald´s, Rovagnati, Ruffino,Saclà, allestiranno una U.S. Food Hall, preziosa occasione di incontro e di networking per tutti i partecipanti.

Potrebbe interessarti

31 OTTOBRE – CRONACHEDIMILANO

Usa2024, AmCham: a Milano notte elettorale al Circolo del Commercio

Lucchini: Il voto è il più alto esercizio del potere democratico Milano, 31 ott. (askanews) La più grande democrazia d´Occidente va al voto e la business community italo-americana seguirà passo dopo passo le operazioni elettorali che porteranno alla scelta del nuovo o nuova presidente degli Stati Uniti d´America. Si terrà martedì 5 novembre a partire dalle ore 18.30, presso il Circolo del Commercio di Milano in Palazzo Bovara di Corso Venezia, l´evento organizzato da AmCham Italy in collaborazione con il Consolato Generale USA a Milano, dedicato alle prossime elezioni presidenziali americane. AmCham Italy affiliata alla US Chamber of Commerce di Washington D.C., la Confindustria statunitense, della quale fanno parte oltre tre milioni di imprese da 109 anni sviluppa e favorisce le relazioni economiche e culturali tra gli Stati Uniti d´America e l´Italia, promuovendo e tutelando gli interessi dei propri Associati nell´ambito dell´attività di business tra i due Paesi. La serata, organizzata grazie anche al sostegno di Citi, Deloitte, HPE, InRete e Covenant Partners, vedrà impegnate a partire dalle 18.30 personalità del mondo della politica, dell´economia e della finanza in una serie di confronti, moderati dal giornalista del Sole 24 Ore Cheo Condina, sulle relazioni tra Italia e Stati Uniti, sul possibile esito elettorale e sulle sue conseguenze. Il voto è il più alto esercizio del potere democratico ha dichiarato il presidente di AmCham Italy Stefano Lucchini in cui cittadine e cittadini sono chiamati a scegliere a chi affidare la guida di un Paese. Un rito che sin dalle origini ha caratterizzato gli Stati Uniti d´America, sollevando l´interesse di Alexis de Tocqueville e di chi, all´epoca della nascita di questa nazione, viveva in un´Europa in gran parte governata da poteri assoluti senza Costituzione. A più di due secoli di distanza, oggi questo esercizio di Democrazia è in grado di determinare gli equilibri del mondo. E seguirlo, come propone AmchAm Italy con l´Election Night, è non solo un momento di analisi e riflessione, ma anche di gioiosa partecipazione a una festa della democrazia in cui noi crediamo fermamente e che merita di essere celebrata. Siamo orgogliosi di ospitare un evento di così grande rilevanza per approfondire il contesto delle prossime elezioni americane ha dichiarato il Consigliere Delegato di AmCham Italy Simone Crolla elezioni che avranno un impatto significativo non solo sugli Stati Uniti, ma anche sulle dinamiche economiche e politiche globali. AmCham Italy, da sempre impegnata nel promuovere il dialogo e la collaborazione transatlantica, ritiene fondamentale offrire uno spazio di riflessione per esplorare le implicazioni di questo momento cruciale e discutere le prospettive future con i nostri partner, aziende associate e rappresentanti istituzionali. Ringrazio i relatori per il loro prezioso contributo e gli sponsor che hanno reso possibile l´organizzazione di una serata così speciale. La democrazia è il cuore pulsante del nostro essere americani, e nessun evento è altrettanto emblematico della nostra tradizione democratica come le elezioni presidenziali, ha dichiarato il Console Generale Douglass Benning. Il Consolato Generale degli Stati Uniti a Milano è orgoglioso di collaborare con AmCham Italy nel celebrare una serata importante per gli Stati Uniti insieme ad alcuni dei nostri amici più stretti nei settori dell´imprenditoria, del governo, dei media e del mondo accademico. Questo evento rappresenta anche l´opportunità di sottolineare i profondi legami che uniscono i nostri Paesi e ribadire che, a prescindere dal risultato, Italia e Stati Uniti continueranno a essere partner e amici fidati. Tra i partecipanti, oltre al Consigliere Delegato di AmCham Italy Simone Crolla e il Presidente Stefano Lucchini, il Console Generale USA a Milano Douglass Benning, l´Ambasciatore USA Jack Markell in collegamento da Roma, il Presidente di Aspen Italy e della Commissione Affari Esteri e Comunitari della Camera dei Deputati Giulio Tremonti, il Presidente del Consiglio per le relazioni tra Italia e Stati Uniti Domenico Siniscalco, il Presidente di Regione Lombardia Attilio Fontana, il responsabile per le analisi geopolitiche di Intesa Sanpaolo Simone Urbani Grecchi e il CEO di Deloitte Italia Fabio Pompei. Nel corso dell´evento, giornalisti delle più note testate nazionali e internazionali intervisteranno esponenti di imprese, istituzioni e della comunità di AmCham presente alla serata. Grazie a collegamenti diretti con gli USA, verrà offerto un osservatorio di primaria importanza su quanto accadrà nel corso del confronto elettorale più atteso dell´anno. Ad accompagnare la diretta, le aziende del settore Food & Beverage: Bindi, Brooklyn Brewery, Campari Group, Latterie Inalpi, Mati Gourmet, McDonald´s, Rovagnati, Ruffino,Saclà, allestiranno una U.S. Food Hall, preziosa occasione di incontro e di networking per tutti i partecipanti.

31 OTTOBRE – GAZZETTADIGENOVA

Usa2024, AmCham: a Milano notte elettorale al Circolo del Commercio

Lucchini: Il voto è il più alto esercizio del potere democratico Milano, 31 ott. (askanews) La più grande democrazia d´Occidente va al voto e la business community italo-americana seguirà passo dopo passo le operazioni elettorali che porteranno alla scelta del nuovo o nuova presidente degli Stati Uniti d´America. Si terrà martedì 5 novembre a partire dalle ore 18.30, presso il Circolo del Commercio di Milano in Palazzo Bovara di Corso Venezia, l´evento organizzato da AmCham Italy in collaborazione con il Consolato Generale USA a Milano, dedicato alle prossime elezioni presidenziali americane. AmCham Italy affiliata alla US Chamber of Commerce di Washington D.C., la Confindustria statunitense, della quale fanno parte oltre tre milioni di imprese da 109 anni sviluppa e favorisce le relazioni economiche e culturali tra gli Stati Uniti d´America e l´Italia, promuovendo e tutelando gli interessi dei propri Associati nell´ambito dell´attività di business tra i due Paesi. La serata, organizzata grazie anche al sostegno di Citi, Deloitte, HPE, InRete e Covenant Partners, vedrà impegnate a partire dalle 18.30 personalità del mondo della politica, dell´economia e della finanza in una serie di confronti, moderati dal giornalista del Sole 24 Ore Cheo Condina, sulle relazioni tra Italia e Stati Uniti, sul possibile esito elettorale e sulle sue conseguenze. Il voto è il più alto esercizio del potere democratico ha dichiarato il presidente di AmCham Italy Stefano Lucchini in cui cittadine e cittadini sono chiamati a scegliere a chi affidare la guida di un Paese. Un rito che sin dalle origini ha caratterizzato gli Stati Uniti d´America, sollevando l´interesse di Alexis de Tocqueville e di chi, all´epoca della nascita di questa nazione, viveva in un´Europa in gran parte governata da poteri assoluti senza Costituzione. A più di due secoli di distanza, oggi questo esercizio di Democrazia è in grado di determinare gli equilibri del mondo. E seguirlo, come propone AmchAm Italy con l´Election Night, è non solo un momento di analisi e riflessione, ma anche di gioiosa partecipazione a una festa della democrazia in cui noi crediamo fermamente e che merita di essere celebrata. Siamo orgogliosi di ospitare un evento di così grande rilevanza per approfondire il contesto delle prossime elezioni americane ha dichiarato il Consigliere Delegato di AmCham Italy Simone Crolla elezioni che avranno un impatto significativo non solo sugli Stati Uniti, ma anche sulle dinamiche economiche e politiche globali. AmCham Italy, da sempre impegnata nel promuovere il dialogo e la collaborazione transatlantica, ritiene fondamentale offrire uno spazio di riflessione per esplorare le implicazioni di questo momento cruciale e discutere le prospettive future con i nostri partner, aziende associate e rappresentanti istituzionali. Ringrazio i relatori per il loro prezioso contributo e gli sponsor che hanno reso possibile l´organizzazione di una serata così speciale. La democrazia è il cuore pulsante del nostro essere americani, e nessun evento è altrettanto emblematico della nostra tradizione democratica come le elezioni presidenziali, ha dichiarato il Console Generale Douglass Benning. Il Consolato Generale degli Stati Uniti a Milano è orgoglioso di collaborare con AmCham Italy nel celebrare una serata importante per gli Stati Uniti insieme ad alcuni dei nostri amici più stretti nei settori dell´imprenditoria, del governo, dei media e del mondo accademico. Questo evento rappresenta anche l´opportunità di sottolineare i profondi legami che uniscono i nostri Paesi e ribadire che, a prescindere dal risultato, Italia e Stati Uniti continueranno a essere partner e amici fidati. Tra i partecipanti, oltre al Consigliere Delegato di AmCham Italy Simone Crolla e il Presidente Stefano Lucchini, il Console Generale USA a Milano Douglass Benning, l´Ambasciatore USA Jack Markell in collegamento da Roma, il Presidente di Aspen Italy e della Commissione Affari Esteri e Comunitari della Camera dei Deputati Giulio Tremonti, il Presidente del Consiglio per le relazioni tra Italia e Stati Uniti Domenico Siniscalco, il Presidente di Regione Lombardia Attilio Fontana, il responsabile per le analisi geopolitiche di Intesa Sanpaolo Simone Urbani Grecchi e il CEO di Deloitte Italia Fabio Pompei. Nel corso dell´evento, giornalisti delle più note testate nazionali e internazionali intervisteranno esponenti di imprese, istituzioni e della comunità di AmCham presente alla serata. Grazie a collegamenti diretti con gli USA, verrà offerto un osservatorio di primaria importanza su quanto accadrà nel corso del confronto elettorale più atteso dell´anno. Ad accompagnare la diretta, le aziende del settore Food & Beverage: Bindi, Brooklyn Brewery, Campari Group, Latterie Inalpi, Mati Gourmet, McDonald´s, Rovagnati, Ruffino,Saclà, allestiranno una U.S. Food Hall, preziosa occasione di incontro e di networking per tutti i partecipanti.

31 OTTOBRE – ILCORRIEREDIBOLOGNA

Usa2024, AmCham: a Milano notte elettorale al Circolo del Commercio

Lucchini: Il voto è il più alto esercizio del potere democratico Milano, 31 ott. (askanews) La più grande democrazia d´Occidente va al voto e la business community italo-americana seguirà passo dopo passo le operazioni elettorali che porteranno alla scelta del nuovo o nuova presidente degli Stati Uniti d´America. Si terrà martedì 5 novembre a partire dalle ore 18.30, presso il Circolo del Commercio di Milano in Palazzo Bovara di Corso Venezia, l´evento organizzato da AmCham Italy in collaborazione con il Consolato Generale USA a Milano, dedicato alle prossime elezioni presidenziali americane. AmCham Italy affiliata alla US Chamber of Commerce di Washington D.C., la Confindustria statunitense, della quale fanno parte oltre tre milioni di imprese da 109 anni sviluppa e favorisce le relazioni economiche e culturali tra gli Stati Uniti d´America e l´Italia, promuovendo e tutelando gli interessi dei propri Associati nell´ambito dell´attività di business tra i due Paesi. La serata, organizzata grazie anche al sostegno di Citi, Deloitte, HPE, InRete e Covenant Partners, vedrà impegnate a partire dalle 18.30 personalità del mondo della politica, dell´economia e della finanza in una serie di confronti, moderati dal giornalista del Sole 24 Ore Cheo Condina, sulle relazioni tra Italia e Stati Uniti, sul possibile esito elettorale e sulle sue conseguenze. Il voto è il più alto esercizio del potere democratico ha dichiarato il presidente di AmCham Italy Stefano Lucchini in cui cittadine e cittadini sono chiamati a scegliere a chi affidare la guida di un Paese. Un rito che sin dalle origini ha caratterizzato gli Stati Uniti d´America, sollevando l´interesse di Alexis de Tocqueville e di chi, all´epoca della nascita di questa nazione, viveva in un´Europa in gran parte governata da poteri assoluti senza Costituzione. A più di due secoli di distanza, oggi questo esercizio di Democrazia è in grado di determinare gli equilibri del mondo. E seguirlo, come propone AmchAm Italy con l´Election Night, è non solo un momento di analisi e riflessione, ma anche di gioiosa partecipazione a una festa della democrazia in cui noi crediamo fermamente e che merita di essere celebrata. Siamo orgogliosi di ospitare un evento di così grande rilevanza per approfondire il contesto delle prossime elezioni americane ha dichiarato il Consigliere Delegato di AmCham Italy Simone Crolla elezioni che avranno un impatto significativo non solo sugli Stati Uniti, ma anche sulle dinamiche economiche e politiche globali. AmCham Italy, da sempre impegnata nel promuovere il dialogo e la collaborazione transatlantica, ritiene fondamentale offrire uno spazio di riflessione per esplorare le implicazioni di questo momento cruciale e discutere le prospettive future con i nostri partner, aziende associate e rappresentanti istituzionali. Ringrazio i relatori per il loro prezioso contributo e gli sponsor che hanno reso possibile l´organizzazione di una serata così speciale. La democrazia è il cuore pulsante del nostro essere americani, e nessun evento è altrettanto emblematico della nostra tradizione democratica come le elezioni presidenziali, ha dichiarato il Console Generale Douglass Benning. Il Consolato Generale degli Stati Uniti a Milano è orgoglioso di collaborare con AmCham Italy nel celebrare una serata importante per gli Stati Uniti insieme ad alcuni dei nostri amici più stretti nei settori dell´imprenditoria, del governo, dei media e del mondo accademico. Questo evento rappresenta anche l´opportunità di sottolineare i profondi legami che uniscono i nostri Paesi e ribadire che, a prescindere dal risultato, Italia e Stati Uniti continueranno a essere partner e amici fidati. Tra i partecipanti, oltre al Consigliere Delegato di AmCham Italy Simone Crolla e il Presidente Stefano Lucchini, il Console Generale USA a Milano Douglass Benning, l´Ambasciatore USA Jack Markell in collegamento da Roma, il Presidente di Aspen Italy e della Commissione Affari Esteri e Comunitari della Camera dei Deputati Giulio Tremonti, il Presidente del Consiglio per le relazioni tra Italia e Stati Uniti Domenico Siniscalco, il Presidente di Regione Lombardia Attilio Fontana, il responsabile per le analisi geopolitiche di Intesa Sanpaolo Simone Urbani Grecchi e il CEO di Deloitte Italia Fabio Pompei. Nel corso dell´evento, giornalisti delle più note testate nazionali e internazionali intervisteranno esponenti di imprese, istituzioni e della comunità di AmCham presente alla serata. Grazie a collegamenti diretti con gli USA, verrà offerto un osservatorio di primaria importanza su quanto accadrà nel corso del confronto elettorale più atteso dell´anno. Ad accompagnare la diretta, le aziende del settore Food & Beverage: Bindi, Brooklyn Brewery, Campari Group, Latterie Inalpi, Mati Gourmet, McDonald´s, Rovagnati, Ruffino,Saclà, allestiranno una U.S. Food Hall, preziosa occasione di incontro e di networking per tutti i partecipanti.

31 OTTOBRE – ILCORRIEREDIFIRENZE

Usa2024, AmCham: a Milano notte elettorale al Circolo del Commercio

Lucchini: Il voto è il più alto esercizio del potere democratico Milano, 31 ott. (askanews) La più grande democrazia d´Occidente va al voto e la business community italo-americana seguirà passo dopo passo le operazioni elettorali che porteranno alla scelta del nuovo o nuova presidente degli Stati Uniti d´America. Si terrà martedì 5 novembre a partire dalle ore 18.30, presso il Circolo del Commercio di Milano in Palazzo Bovara di Corso Venezia, l´evento organizzato da AmCham Italy in collaborazione con il Consolato Generale USA a Milano, dedicato alle prossime elezioni presidenziali americane. AmCham Italy affiliata alla US Chamber of Commerce di Washington D.C., la Confindustria statunitense, della quale fanno parte oltre tre milioni di imprese da 109 anni sviluppa e favorisce le relazioni economiche e culturali tra gli Stati Uniti d´America e l´Italia, promuovendo e tutelando gli interessi dei propri Associati nell´ambito dell´attività di business tra i due Paesi. La serata, organizzata grazie anche al sostegno di Citi, Deloitte, HPE, InRete e Covenant Partners, vedrà impegnate a partire dalle 18.30 personalità del mondo della politica, dell´economia e della finanza in una serie di confronti, moderati dal giornalista del Sole 24 Ore Cheo Condina, sulle relazioni tra Italia e Stati Uniti, sul possibile esito elettorale e sulle sue conseguenze. Il voto è il più alto esercizio del potere democratico ha dichiarato il presidente di AmCham Italy Stefano Lucchini in cui cittadine e cittadini sono chiamati a scegliere a chi affidare la guida di un Paese. Un rito che sin dalle origini ha caratterizzato gli Stati Uniti d´America, sollevando l´interesse di Alexis de Tocqueville e di chi, all´epoca della nascita di questa nazione, viveva in un´Europa in gran parte governata da poteri assoluti senza Costituzione. A più di due secoli di distanza, oggi questo esercizio di Democrazia è in grado di determinare gli equilibri del mondo. E seguirlo, come propone AmchAm Italy con l´Election Night, è non solo un momento di analisi e riflessione, ma anche di gioiosa partecipazione a una festa della democrazia in cui noi crediamo fermamente e che merita di essere celebrata. Siamo orgogliosi di ospitare un evento di così grande rilevanza per approfondire il contesto delle prossime elezioni americane ha dichiarato il Consigliere Delegato di AmCham Italy Simone Crolla elezioni che avranno un impatto significativo non solo sugli Stati Uniti, ma anche sulle dinamiche economiche e politiche globali. AmCham Italy, da sempre impegnata nel promuovere il dialogo e la collaborazione transatlantica, ritiene fondamentale offrire uno spazio di riflessione per esplorare le implicazioni di questo momento cruciale e discutere le prospettive future con i nostri partner, aziende associate e rappresentanti istituzionali. Ringrazio i relatori per il loro prezioso contributo e gli sponsor che hanno reso possibile l´organizzazione di una serata così speciale. La democrazia è il cuore pulsante del nostro essere americani, e nessun evento è altrettanto emblematico della nostra tradizione democratica come le elezioni presidenziali, ha dichiarato il Console Generale Douglass Benning. Il Consolato Generale degli Stati Uniti a Milano è orgoglioso di collaborare con AmCham Italy nel celebrare una serata importante per gli Stati Uniti insieme ad alcuni dei nostri amici più stretti nei settori dell´imprenditoria, del governo, dei media e del mondo accademico. Questo evento rappresenta anche l´opportunità di sottolineare i profondi legami che uniscono i nostri Paesi e ribadire che, a prescindere dal risultato, Italia e Stati Uniti continueranno a essere partner e amici fidati. Tra i partecipanti, oltre al Consigliere Delegato di AmCham Italy Simone Crolla e il Presidente Stefano Lucchini, il Console Generale USA a Milano Douglass Benning, l´Ambasciatore USA Jack Markell in collegamento da Roma, il Presidente di Aspen Italy e della Commissione Affari Esteri e Comunitari della Camera dei Deputati Giulio Tremonti, il Presidente del Consiglio per le relazioni tra Italia e Stati Uniti Domenico Siniscalco, il Presidente di Regione Lombardia Attilio Fontana, il responsabile per le analisi geopolitiche di Intesa Sanpaolo Simone Urbani Grecchi e il CEO di Deloitte Italia Fabio Pompei. Nel corso dell´evento, giornalisti delle più note testate nazionali e internazionali intervisteranno esponenti di imprese, istituzioni e della comunità di AmCham presente alla serata. Grazie a collegamenti diretti con gli USA, verrà offerto un osservatorio di primaria importanza su quanto accadrà nel corso del confronto elettorale più atteso dell´anno. Ad accompagnare la diretta, le aziende del settore Food & Beverage: Bindi, Brooklyn Brewery, Campari Group, Latterie Inalpi, Mati Gourmet, McDonald´s, Rovagnati, Ruffino,Saclà, allestiranno una U.S. Food Hall, preziosa occasione di incontro e di networking per tutti i partecipanti.

31 OTTOBRE – ILGIORNALEDITALIA

Mondo Imprese

Amcham Italy, al via la Presidential Election Night 2024, il 5 Novembre a Milano in Palazzo Bovara di Corso Venezia

La più grande democrazia d'Occidente va al voto e la business community italoamericana seguirà passo dopo passo le operazioni elettorali che porteranno alla scelta del nuovo Presidente

di Redazione

30 Ottobre 2024

Si terrà **martedì 5 novembre** a partire dalle ore 18.30, presso il Circolo del Commercio di Milano in Palazzo Bovara di Corso Venezia, l'evento

organizzato da **AmCham Italy** in collaborazione con il Consolato Generale USA a Milano, dedicato alle **prossime elezioni presidenziali americane**. La più grande democrazia d'Occidente va al voto e la business community italoamericana seguirà passo dopo passo le operazioni elettorali che porteranno alla scelta del nuovo **Presidente degli Stati Uniti d'America**.

AmCham Italy – affiliata alla **US Chamber of Commerce di Washington D.C.**, la Confindustria statunitense, della quale fanno parte oltre tre milioni di imprese – da 109 anni sviluppa e favorisce le relazioni economiche e culturali tra gli Stati Uniti d'America e l'Italia, promuovendo e tutelando gli interessi dei propri Associati nell'ambito dell'attività di business tra i due Paesi.

I partner

La serata, organizzata grazie anche al sostegno di **Citi, Deloitte, HPE, InRete e Covenant Partners**, vedrà impegnate a partire dalle 18:30 personalità del mondo della politica, dell'economia e della finanza in una serie di confronti, moderati dal giornalista del Sole 24 Ore Cheo Condina, sulle relazioni tra Italia e Stati Uniti, sul possibile esito elettorale e sulle sue conseguenze.

Dichiarazioni

"Il voto è il più alto esercizio del potere democratico – ha dichiarato il **Presidente di AmCham Italy Stefano Lucchini** – *in cui cittadine e cittadini sono chiamati a scegliere a chi affidare la guida di un Paese. Un rito che sin dalle origini ha caratterizzato gli Stati Uniti d'America, sollevando l'interesse di Alexis de Tocqueville e di chi, all'epoca della nascita di questa nazione, viveva in un'Europa in gran parte governata da poteri assoluti senza Costituzione. A più di due secoli di distanza, oggi questo esercizio di Democrazia è in grado di determinare gli equilibri del mondo. E seguirlo, come propone AmchAm Italy con l'Election Night, è non solo un momento di analisi e riflessione, ma anche di gioiosa partecipazione a una festa della democrazia in cui noi crediamo fermamente e che merita di essere celebrata".*

"Siamo orgogliosi di ospitare un evento di così grande rilevanza per approfondire il contesto delle prossime elezioni americane – ha dichiarato il **Consigliere Delegato di AmCham Italy Simone Crolla** -, *elezioni che avranno un impatto significativo non solo sugli Stati Uniti, ma anche sulle dinamiche economiche e politiche globali. AmCham Italy, da sempre impegnata nel promuovere il dialogo e la collaborazione transatlantica, ritiene fondamentale offrire uno spazio di riflessione per esplorare le implicazioni di questo momento cruciale e discutere le prospettive future con i nostri partner, aziende associate e rappresentanti istituzionali. Ringrazio i relatori per il loro prezioso contributo e gli sponsor che hanno reso possibile l'organizzazione di una serata così speciale".*

"La democrazia è il cuore pulsante del nostro essere americani, e nessun evento è altrettanto emblematico della nostra tradizione democratica come le elezioni presidenziali", ha dichiarato **il Console Generale Douglass Benning**.
"Il Consolato Generale degli Stati Uniti a Milano è orgoglioso di collaborare con AmCham Italy nel celebrare una serata importante per gli Stati Uniti insieme ad alcuni dei nostri amici più stretti nei settori dell'imprenditoria, del governo, dei media e del mondo accademico. Questo evento rappresenta anche l'opportunità di sottolineare i profondi legami che uniscono i nostri Paesi e ribadire che, a prescindere dal risultato, Italia e Stati Uniti continueranno a essere partner e amici fidati", ha aggiunto.

I partecipanti

Tra i partecipanti, oltre al Consigliere Delegato di AmCham Italy Simone Crolla e il Presidente Stefano Lucchini, il Console Generale USA a Milano Douglass Benning, l'Ambasciatore USA Jack Markell in collegamento da Roma, il Presidente di Aspen Italy e della Commissione Affari Esteri e Comunitari della Camera dei Deputati Giulio Tremonti, il Presidente del Consiglio per le relazioni tra Italia e Stati Uniti Domenico Siniscalco, il Presidente di Regione Lombardia Attilio Fontana, il responsabile per le analisi geopolitiche di Intesa Sanpaolo Simone Urbani Grecchi e il CEO di Deloitte Italia Fabio Pompei.

Nel corso dell'evento, giornalisti delle più note testate nazionali e internazionali intervisteranno esponenti di imprese, istituzioni e della comunità di AmCham presente alla serata. Grazie a collegamenti diretti con gli USA, verrà offerto un **osservatorio di primaria importanza** su quanto accadrà nel corso del confronto elettorale più atteso dell'anno.

Food Hall

Ad accompagnare la diretta, le aziende del settore "Food & Beverage": **Bindi, Brooklyn Brewery, Campari Group, Latterie Inalpi, Mati Gourmet, McDonald's, Rovagnati, Ruffino,Saclà**, allestiranno una U.S. Food Hall, preziosa occasione di incontro e di networking per tutti i partecipanti.

Il Giornale d'Italia è anche su **Whatsapp**. **Clicca qui** per iscriversi al canale e rimanere sempre aggiornati.

Tags:
amcham italy

Commenti Scrivi e lascia un commento

Condividi le tue opinioni su Il Giornale d'Italia

Caratteri rimanenti: 400

Invia

31 OTTOBRE – ILGIORNALEDITORINO

Usa2024, AmCham: a Milano notte elettorale al Circolo del Commercio

Lucchini: "Il voto è il più alto esercizio del potere democratico" Milano, 31 ott. (askanews) - La più grande democrazia d'Occidente va al voto e la business community italo-americana seguirà passo dopo passo le operazioni elettorali che porteranno alla scelta del nuovo o nuova presidente degli Stati Uniti d'America. Si terrà martedì 5 novembre a partire dalle ore 18.30, presso il Circolo del Commercio di Milano in Palazzo Bovara di Corso Venezia, l'evento organizzato da AmCham Italy in collaborazione con il Consolato Generale USA a Milano, dedicato alle prossime elezioni presidenziali americane. AmCham Italy - affiliata alla US Chamber of Commerce di Washington D.C., la Confindustria statunitense, della quale fanno parte oltre tre milioni di imprese - da 109 anni sviluppa e favorisce le relazioni economiche e culturali tra gli Stati Uniti d'America e l'Italia, promuovendo e tutelando gli interessi dei propri Associati nell'ambito dell'attività di business tra i due Paesi. La serata, organizzata grazie anche al sostegno di Citi, Deloitte, HPE, InRete e Covenant Partners, vedrà impegnate a partire dalle 18.30 personalità del mondo della politica, dell'economia e della finanza in una serie di confronti, moderati dal giornalista del Sole 24 Ore Cheo Condina, sulle relazioni tra Italia e Stati Uniti, sul possibile esito elettorale e sulle sue conseguenze. "Il voto è il più alto esercizio del potere democratico - ha dichiarato il presidente di AmCham Italy Stefano Lucchini - in cui cittadine e cittadini sono chiamati a scegliere a chi affidare la guida di un Paese. Un rito che sin dalle origini ha caratterizzato gli Stati Uniti d'America, sollevando l'interesse di Alexis de Tocqueville e di chi, all'epoca della nascita di questa nazione, viveva in un'Europa in gran parte governata da poteri assoluti senza Costituzione. A più di due secoli di distanza, oggi questo esercizio di Democrazia è in grado di determinare gli equilibri del mondo. E seguirlo, come propone AmchAm Italy con l'Election Night, è non solo un momento di analisi e riflessione, ma anche di gioiosa partecipazione a una festa della democrazia in cui noi crediamo fermamente e che merita di essere celebrata". "Siamo orgogliosi di ospitare un evento di così grande rilevanza per approfondire il contesto delle prossime elezioni americane - ha dichiarato il Consigliere Delegato di AmCham Italy Simone Crolla - elezioni che avranno un impatto significativo non solo sugli Stati Uniti, ma anche sulle dinamiche economiche e politiche globali. AmCham Italy, da sempre impegnata nel promuovere il dialogo e la collaborazione transatlantica, ritiene fondamentale offrire uno spazio di riflessione per esplorare le implicazioni di questo momento cruciale e discutere le prospettive future con i nostri partner, aziende associate e rappresentanti istituzionali. Ringrazio i relatori per il loro prezioso contributo e gli sponsor che hanno reso possibile l'organizzazione di una serata così speciale". "La democrazia è il cuore pulsante del nostro essere americani, e nessun evento è altrettanto emblematico della nostra tradizione democratica come le elezioni presidenziali," ha dichiarato il Console Generale Douglass Benning. "Il Consolato Generale degli Stati Uniti a Milano è orgoglioso di collaborare con AmCham Italy nel celebrare una serata importante per gli Stati Uniti insieme ad alcuni dei nostri amici più stretti nei settori dell'imprenditoria, del governo, dei media e del mondo accademico. Questo evento rappresenta anche l'opportunità di sottolineare i profondi legami che uniscono i nostri Paesi e ribadire che, a prescindere dal risultato, Italia e Stati Uniti continueranno a essere partner e amici fidati." Tra i partecipanti, oltre al Consigliere Delegato di AmCham Italy Simone Crolla e il Presidente Stefano Lucchini, il Console Generale USA a Milano Douglass Benning, l'Ambasciatore USA Jack Markell in collegamento da Roma, il Presidente di Aspen Italy e della Commissione Affari Esteri e Comunitari della Camera dei Deputati Giulio Tremonti, il Presidente del Consiglio per le relazioni tra Italia e Stati Uniti Domenico Siniscalco, il Presidente di Regione Lombardia Attilio Fontana, il responsabile per le analisi geopolitiche di Intesa Sanpaolo Simone Urbani Grecchi e il CEO di Deloitte Italia Fabio Pompei. Nel corso dell'evento, giornalisti delle più note testate nazionali e internazionali intervisteranno esponenti di imprese, istituzioni e della comunità di AmCham presente alla serata. Grazie a collegamenti diretti con gli USA, verrà offerto un osservatorio di primaria importanza su quanto accadrà nel corso del confronto elettorale più atteso dell'anno. Ad accompagnare la diretta, le aziende del settore "Food & Beverage": Bindi, Brooklyn Brewery, Campari Group, Latterie Inalpi, Mati Gourmet, McDonald's, Rovagnati, Ruffino,Saclà, allestiranno una U.S. Food Hall, preziosa occasione di incontro e di networking per tutti i partecipanti. Check out other tags:

31 OTTOBRE – INVESTIMENTINEWS

HOME › DALL'ITALIA E DAL MONDO › USA2024, AMCHAM: A...

Usa2024, AmCham: a Milano notte elettorale al Circolo del Commercio

Di

Ottobre 31, 2024
Tempo di lettura 3 minuti

Lucchini: "Il voto è il più alto esercizio del potere democratico"

Milano, 31 ott. (askanews) – La più grande democrazia d'Occidente va al voto e la business community italo-americana seguirà passo dopo passo le operazioni elettorali che porteranno alla scelta del nuovo o nuova presidente degli Stati Uniti d'America. Si terrà martedì 5 novembre a partire dalle ore 18.30, presso il Circolo del Commercio di Milano in Palazzo Bovara di Corso Venezia, l'evento organizzato da AmCham Italy in collaborazione con il Consolato Generale USA a Milano, dedicato alle prossime elezioni presidenziali americane.

AmCham Italy – affiliata alla US Chamber of Commerce di Washington D.C., la Confindustria statunitense, della quale fanno parte oltre tre milioni di imprese – da 109 anni sviluppa e favorisce le relazioni economiche e culturali tra gli Stati Uniti d'America e l'Italia, promuovendo e tutelando gli interessi dei propri Associati nell'ambito dell'attività di business tra i due Paesi.

La serata, organizzata grazie anche al sostegno di Citi, Deloitte, HPE, InRete e Covenant Partners, vedrà impegnate a partire dalle 18.30 personalità del mondo della politica, dell'economia e della finanza in una serie di confronti, moderati dal giornalista del Sole 24 Ore Cheo Condina, sulle relazioni tra Italia e Stati Uniti, sul possibile esito elettorale e sulle sue conseguenze.

"Il voto è il più alto esercizio del potere democratico – ha dichiarato il presidente di AmCham Italy Stefano Lucchini – in cui cittadine e cittadini sono chiamati a scegliere a chi affidare la guida di un Paese. Un rito che sin dalle origini ha caratterizzato gli Stati Uniti d'America, sollevando l'interesse di Alexis de Tocqueville e di chi, all'epoca della nascita di questa nazione, viveva in un'Europa in gran parte governata da poteri assoluti senza Costituzione. A più di due secoli di distanza, oggi questo esercizio di Democrazia è in grado di determinare gli equilibri del mondo. E seguirlo, come propone AmchAm Italy con l'Election Night, è non solo un momento di analisi e riflessione, ma anche di gioiosa partecipazione a una festa della democrazia in cui noi crediamo fermamente e che merita di essere celebrata".

"Siamo orgogliosi di ospitare un evento di così grande rilevanza per approfondire il contesto delle prossime elezioni americane – ha dichiarato il Consigliere Delegato di AmCham Italy Simone Crolla – elezioni che avranno un impatto significativo non solo sugli Stati Uniti, ma anche sulle

dinamiche economiche e politiche globali. AmCham Italy, da sempre impegnata nel promuovere il dialogo e la collaborazione transatlantica, ritiene fondamentale offrire uno spazio di riflessione per esplorare le implicazioni di questo momento cruciale e discutere le prospettive future con i nostri partner, aziende associate e rappresentanti istituzionali. Ringrazio i relatori per il loro prezioso contributo e gli sponsor che hanno reso possibile l'organizzazione di una serata così speciale".

"La democrazia è il cuore pulsante del nostro essere americani, e nessun evento è altrettanto emblematico della nostra tradizione democratica come le elezioni presidenziali," ha dichiarato il Console Generale Douglass Benning. "Il Consolato Generale degli Stati Uniti a Milano è orgoglioso di collaborare con AmCham Italy nel celebrare una serata importante per gli Stati Uniti insieme ad alcuni dei nostri amici più stretti nei settori dell'imprenditoria, del governo, dei media e del mondo accademico. Questo evento rappresenta anche l'opportunità di sottolineare i profondi legami che uniscono i nostri Paesi e ribadire che, a prescindere dal risultato, Italia e Stati Uniti continueranno a essere partner e amici fidati."

Tra i partecipanti, oltre al Consigliere Delegato di AmCham Italy Simone Crolla e il Presidente Stefano Lucchini, il Console Generale USA a Milano Douglass Benning, l'Ambasciatore USA Jack Markell in collegamento da Roma, il Presidente di Aspen Italy e della Commissione Affari Esteri e Comunitari della Camera dei Deputati Giulio Tremonti, il Presidente del Consiglio per le relazioni tra Italia e Stati Uniti Domenico Siniscalco, il Presidente di Regione Lombardia Attilio Fontana, il responsabile per le analisi geopolitiche di Intesa Sanpaolo Simone Urbani Grecchi e il CEO di Deloitte Italia Fabio Pompei.

Nel corso dell'evento, giornalisti delle più note testate nazionali e internazionali intervisteranno esponenti di imprese, istituzioni e della comunità di AmCham presente alla serata. Grazie a collegamenti diretti con gli USA, verrà offerto un osservatorio di primaria importanza su quanto accadrà nel corso del confronto elettorale più atteso dell'anno. Ad accompagnare la diretta, le aziende del settore "Food & Beverage": Bindi, Brooklyn Brewery, Campari Group, Latterie Inalpi, Mati Gourmet, McDonald's, Rovagnati, Ruffino,Saclà, allestiranno una U.S. Food Hall, preziosa occasione di incontro e di networking per tutti i partecipanti.

31 OTTOBRE – LACITTADIROMA

Usa2024, AmCham: a Milano notte elettorale al Circolo del Commercio

Lucchini: Il voto è il più alto esercizio del potere democratico Milano, 31 ott. (askanews) La più grande democrazia d´Occidente va al voto e la business community italo-americana seguirà passo dopo passo le operazioni elettorali che porteranno alla scelta del nuovo o nuova presidente degli Stati Uniti d´America. Si terrà martedì 5 novembre a partire dalle ore 18.30, presso il Circolo del Commercio di Milano in Palazzo Bovara di Corso Venezia, l´evento organizzato da AmCham Italy in collaborazione con il Consolato Generale USA a Milano, dedicato alle prossime elezioni presidenziali americane. AmCham Italy affiliata alla US Chamber of Commerce di Washington D.C., la Confindustria statunitense, della quale fanno parte oltre tre milioni di imprese da 109 anni sviluppa e favorisce le relazioni economiche e culturali tra gli Stati Uniti d´America e l´Italia, promuovendo e tutelando gli interessi dei propri Associati nell´ambito dell´attività di business tra i due Paesi. La serata, organizzata grazie anche al sostegno di Citi, Deloitte, HPE, InRete e Covenant Partners, vedrà impegnate a partire dalle 18.30 personalità del mondo della politica, dell´economia e della finanza in una serie di confronti, moderati dal giornalista del Sole 24 Ore Cheo Condina, sulle relazioni tra Italia e Stati Uniti, sul possibile esito elettorale e sulle sue conseguenze. Il voto è il più alto esercizio del potere democratico ha dichiarato il presidente di AmCham Italy Stefano Lucchini in cui cittadine e cittadini sono chiamati a scegliere a chi affidare la guida di un Paese. Un rito che sin dalle origini ha caratterizzato gli Stati Uniti d´America, sollevando l´interesse di Alexis de Tocqueville e di chi, all´epoca della nascita di questa nazione, viveva in un´Europa in gran parte governata da poteri assoluti senza Costituzione. A più di due secoli di distanza, oggi questo esercizio di Democrazia è in grado di determinare gli equilibri del mondo. E seguirlo, come propone AmchAm Italy con l´Election Night, è non solo un momento di analisi e riflessione, ma anche di gioiosa partecipazione a una festa della democrazia in cui noi crediamo fermamente e che merita di essere celebrata. Siamo orgogliosi di ospitare un evento di così grande rilevanza per approfondire il contesto delle prossime elezioni americane ha dichiarato il Consigliere Delegato di AmCham Italy Simone Crolla elezioni che avranno un impatto significativo non solo sugli Stati Uniti, ma anche sulle dinamiche economiche e politiche globali. AmCham Italy, da sempre impegnata nel promuovere il dialogo e la collaborazione transatlantica, ritiene fondamentale offrire uno spazio di riflessione per esplorare le implicazioni di questo momento cruciale e discutere le prospettive future con i nostri partner, aziende associate e rappresentanti istituzionali. Ringrazio i relatori per il loro prezioso contributo e gli sponsor che hanno reso possibile l´organizzazione di una serata così speciale. La democrazia è il cuore pulsante del nostro essere americani, e nessun evento è altrettanto emblematico della nostra tradizione democratica come le elezioni presidenziali, ha dichiarato il Console Generale Douglass Benning. Il Consolato Generale degli Stati Uniti a Milano è orgoglioso di collaborare con AmCham Italy nel celebrare una serata importante per gli Stati Uniti insieme ad alcuni dei nostri amici più stretti nei settori dell´imprenditoria, del governo, dei media e del mondo accademico. Questo evento rappresenta anche l´opportunità di sottolineare i profondi legami che uniscono i nostri Paesi e ribadire che, a prescindere dal risultato, Italia e Stati Uniti continueranno a essere partner e amici fidati. Tra i partecipanti, oltre al Consigliere Delegato di AmCham Italy Simone Crolla e il Presidente Stefano Lucchini, il Console Generale USA a Milano Douglass Benning, l´Ambasciatore USA Jack Markell in collegamento da Roma, il Presidente di Aspen Italy e della Commissione Affari Esteri e Comunitari della Camera dei Deputati Giulio Tremonti, il Presidente del Consiglio per le relazioni tra Italia e Stati Uniti Domenico Siniscalco, il Presidente di Regione Lombardia Attilio Fontana, il responsabile per le analisi geopolitiche di Intesa Sanpaolo Simone Urbani Grecchi e il CEO di Deloitte Italia Fabio Pompei. Nel corso dell´evento, giornalisti delle più note testate nazionali e internazionali intervisteranno esponenti di imprese, istituzioni e della comunità di AmCham presente alla serata. Grazie a collegamenti diretti con gli USA, verrà offerto un osservatorio di primaria importanza su quanto accadrà nel corso del confronto elettorale più atteso dell´anno. Ad accompagnare la diretta, le aziende del settore Food & Beverage: Bindi, Brooklyn Brewery, Campari Group, Latterie Inalpi, Mati Gourmet, McDonald´s, Rovagnati, Ruffino,Saclà, allestiranno una U.S. Food Hall, preziosa occasione di incontro e di networking per tutti i partecipanti.

31 OTTOBRE – NOTIZIARIOFLEGREO

Usa2024, AmCham: a Milano notte elettorale al Circolo del Commercio

Lucchini: Il voto è il più alto esercizio del potere democratico Milano, 31 ott. (askanews) La più grande democrazia d´Occidente va al voto e la business community italo-americana seguirà passo dopo passo le operazioni elettorali che porteranno alla scelta del nuovo o nuova presidente degli Stati Uniti d´America. Si terrà martedì 5 novembre a partire dalle ore 18.30, presso il Circolo del Commercio di Milano in Palazzo Bovara di Corso Venezia, l´evento organizzato da AmCham Italy in collaborazione con il Consolato Generale USA a Milano, dedicato alle prossime elezioni presidenziali americane. AmCham Italy affiliata alla US Chamber of Commerce di Washington D.C., la Confindustria statunitense, della quale fanno parte oltre tre milioni di imprese da 109 anni sviluppa e favorisce le relazioni economiche e culturali tra gli Stati Uniti d´America e l´Italia, promuovendo e tutelando gli interessi dei propri Associati nell´ambito dell´attività di business tra i due Paesi. La serata, organizzata grazie anche al sostegno di Citi, Deloitte, HPE, InRete e Covenant Partners, vedrà impegnate a partire dalle 18.30 personalità del mondo della politica, dell´economia e della finanza in una serie di confronti, moderati dal giornalista del Sole 24 Ore Cheo Condina, sulle relazioni tra Italia e Stati Uniti, sul possibile esito elettorale e sulle sue conseguenze. Il voto è il più alto esercizio del potere democratico ha dichiarato il presidente di AmCham Italy Stefano Lucchini in cui cittadine e cittadini sono chiamati a scegliere a chi affidare la guida di un Paese. Un rito che sin dalle origini ha caratterizzato gli Stati Uniti d´America, sollevando l´interesse di Alexis de Tocqueville e di chi, all´epoca della nascita di questa nazione, viveva in un´Europa in gran parte governata da poteri assoluti senza Costituzione. A più di due secoli di distanza, oggi questo esercizio di Democrazia è in grado di determinare gli equilibri del mondo. E seguirlo, come propone AmchAm Italy con l´Election Night, è non solo un momento di analisi e riflessione, ma anche di gioiosa partecipazione a una festa della democrazia in cui noi crediamo fermamente e che merita di essere celebrata. Siamo orgogliosi di ospitare un evento di così grande rilevanza per approfondire il contesto delle prossime elezioni americane ha dichiarato il Consigliere Delegato di AmCham Italy Simone Crolla elezioni che avranno un impatto significativo non solo sugli Stati Uniti, ma anche sulle dinamiche economiche e politiche globali. AmCham Italy, da sempre impegnata nel promuovere il dialogo e la collaborazione transatlantica, ritiene fondamentale offrire uno spazio di riflessione per esplorare le implicazioni di questo momento cruciale e discutere le prospettive future con i nostri partner, aziende associate e rappresentanti istituzionali. Ringrazio i relatori per il loro prezioso contributo e gli sponsor che hanno reso possibile l´organizzazione di una serata così speciale. La democrazia è il cuore pulsante del nostro essere americani, e nessun evento è altrettanto emblematico della nostra tradizione democratica come le elezioni presidenziali, ha dichiarato il Console Generale Douglass Benning. Il Consolato Generale degli Stati Uniti a Milano è orgoglioso di collaborare con AmCham Italy nel celebrare una serata importante per gli Stati Uniti insieme ad alcuni dei nostri amici più stretti nei settori dell´imprenditoria, del governo, dei media e del mondo accademico. Questo evento rappresenta anche l´opportunità di sottolineare i profondi legami che uniscono i nostri Paesi e ribadire che, a prescindere dal risultato, Italia e Stati Uniti continueranno a essere partner e amici fidati. Tra i partecipanti, oltre al Consigliere Delegato di AmCham Italy Simone Crolla e il Presidente Stefano Lucchini, il Console Generale USA a Milano Douglass Benning, l´Ambasciatore USA Jack Markell in collegamento da Roma, il Presidente di Aspen Italy e della Commissione Affari Esteri e Comunitari della Camera dei Deputati Giulio Tremonti, il Presidente del Consiglio per le relazioni tra Italia e Stati Uniti Domenico Siniscalco, il Presidente di Regione Lombardia Attilio Fontana, il responsabile per le analisi geopolitiche di Intesa Sanpaolo Simone Urbani Grecchi e il CEO di Deloitte Italia Fabio Pompei. Nel corso dell´evento, giornalisti delle più note testate nazionali e internazionali intervisteranno esponenti di imprese, istituzioni e della comunità di AmCham presente alla serata. Grazie a collegamenti diretti con gli USA, verrà offerto un osservatorio di primaria importanza su quanto accadrà nel corso del confronto elettorale più atteso dell´anno. Ad accompagnare la diretta, le aziende del settore Food & Beverage: Bindi, Brooklyn Brewery, Campari Group, Latterie Inalpi, Mati Gourmet, McDonald´s, Rovagnati, Ruffino,Saclà, allestiranno una U.S. Food Hall, preziosa occasione di incontro e di networking per tutti i partecipanti.

31 OTTOBRE – ONDAZZURRA

Usa2024, AmCham: a Milano notte elettorale al Circolo del Commercio

Lucchini: Il voto è il più alto esercizio del potere democratico Milano, 31 ott. (askanews) La più grande democrazia d´Occidente va al voto e la business community italo-americana seguirà passo dopo passo le operazioni elettorali che porteranno alla scelta del nuovo o nuova presidente degli Stati Uniti d´America. Si terrà martedì 5 novembre a partire dalle ore 18.30, presso il Circolo del Commercio di Milano in Palazzo Bovara di Corso Venezia, l´evento organizzato da AmCham Italy in collaborazione con il Consolato Generale USA a Milano, dedicato alle prossime elezioni presidenziali americane. AmCham Italy affiliata alla US Chamber of Commerce di Washington D.C., la Confindustria statunitense, della quale fanno parte oltre tre milioni di imprese da 109 anni sviluppa e favorisce le relazioni economiche e culturali tra gli Stati Uniti d´America e l´Italia, promuovendo e tutelando gli interessi dei propri Associati nell´ambito dell´attività di business tra i due Paesi. La serata, organizzata grazie anche al sostegno di Citi, Deloitte, HPE, InRete e Covenant Partners, vedrà impegnate a partire dalle 18.30 personalità del mondo della politica, dell´economia e della finanza in una serie di confronti, moderati dal giornalista del Sole 24 Ore Cheo Condina, sulle relazioni tra Italia e Stati Uniti, sul possibile esito elettorale e sulle sue conseguenze. Il voto è il più alto esercizio del potere democratico ha dichiarato il presidente di AmCham Italy Stefano Lucchini in cui cittadine e cittadini sono chiamati a scegliere a chi affidare la guida di un Paese. Un rito che sin dalle origini ha caratterizzato gli Stati Uniti d´America, sollevando l´interesse di Alexis de Tocqueville e di chi, all´epoca della nascita di questa nazione, viveva in un´Europa in gran parte governata da poteri assoluti senza Costituzione. A più di due secoli di distanza, oggi questo esercizio di Democrazia è in grado di determinare gli equilibri del mondo. E seguirlo, come propone AmchAm Italy con l´Election Night, è non solo un momento di analisi e riflessione, ma anche di gioiosa partecipazione a una festa della democrazia in cui noi crediamo fermamente e che merita di essere celebrata. Siamo orgogliosi di ospitare un evento di così grande rilevanza per approfondire il contesto delle prossime elezioni americane ha dichiarato il Consigliere Delegato di AmCham Italy Simone Crolla elezioni che avranno un impatto significativo non solo sugli Stati Uniti, ma anche sulle dinamiche economiche e politiche globali. AmCham Italy, da sempre impegnata nel promuovere il dialogo e la collaborazione transatlantica, ritiene fondamentale offrire uno spazio di riflessione per esplorare le implicazioni di questo momento cruciale e discutere le prospettive future con i nostri partner, aziende associate e rappresentanti istituzionali. Ringrazio i relatori per il loro prezioso contributo e gli sponsor che hanno reso possibile l´organizzazione di una serata così speciale. La democrazia è il cuore pulsante del nostro essere americani, e nessun evento è altrettanto emblematico della nostra tradizione democratica come le elezioni presidenziali, ha dichiarato il Console Generale Douglass Benning. Il Consolato Generale degli Stati Uniti a Milano è orgoglioso di collaborare con AmCham Italy nel celebrare una serata importante per gli Stati Uniti insieme ad alcuni dei nostri amici più stretti nei settori dell´imprenditoria, del governo, dei media e del mondo accademico. Questo evento rappresenta anche l´opportunità di sottolineare i profondi legami che uniscono i nostri Paesi e ribadire che, a prescindere dal risultato, Italia e Stati Uniti continueranno a essere partner e amici fidati. Tra i partecipanti, oltre al Consigliere Delegato di AmCham Italy Simone Crolla e il Presidente Stefano Lucchini, il Console Generale USA a Milano Douglass Benning, l´Ambasciatore USA Jack Markell in collegamento da Roma, il Presidente di Aspen Italy e della Commissione Affari Esteri e Comunitari della Camera dei Deputati Giulio Tremonti, il Presidente del Consiglio per le relazioni tra Italia e Stati Uniti Domenico Siniscalco, il Presidente di Regione Lombardia Attilio Fontana, il responsabile per le analisi geopolitiche di Intesa Sanpaolo Simone Urbani Grecchi e il CEO di Deloitte Italia Fabio Pompei. Nel corso dell´evento, giornalisti delle più note testate nazionali e internazionali intervisteranno esponenti di imprese, istituzioni e della comunità di AmCham presente alla serata. Grazie a collegamenti diretti con gli USA, verrà offerto un osservatorio di primaria importanza su quanto accadrà nel corso del confronto elettorale più atteso dell´anno. Ad accompagnare la diretta, le aziende del settore Food & Beverage: Bindi, Brooklyn Brewery, Campari Group, Latterie Inalpi, Mati Gourmet, McDonald´s, Rovagnati, Ruffino,Saclà, allestiranno una U.S. Food Hall, preziosa occasione di incontro e di networking per tutti i partecipanti.

31 OTTOBRE – RADIONAPOLICENTRO

Usa2024, AmCham: a Milano notte elettorale al Circolo del Commercio

Lucchini: Il voto è il più alto esercizio del potere democratico Milano, 31 ott. (askanews) La più grande democrazia d´Occidente va al voto e la business community italo-americana seguirà passo dopo passo le operazioni elettorali che porteranno alla scelta del nuovo o nuova presidente degli Stati Uniti d´America. Si terrà martedì 5 novembre a partire dalle ore 18.30, presso il Circolo del Commercio di Milano in Palazzo Bovara di Corso Venezia, l´evento organizzato da AmCham Italy in collaborazione con il Consolato Generale USA a Milano, dedicato alle prossime elezioni presidenziali americane. AmCham Italy affiliata alla US Chamber of Commerce di Washington D.C., la Confindustria statunitense, della quale fanno parte oltre tre milioni di imprese da 109 anni sviluppa e favorisce le relazioni economiche e culturali tra gli Stati Uniti d´America e l´Italia, promuovendo e tutelando gli interessi dei propri Associati nell´ambito dell´attività di business tra i due Paesi. La serata, organizzata grazie anche al sostegno di Citi, Deloitte, HPE, InRete e Covenant Partners, vedrà impegnate a partire dalle 18.30 personalità del mondo della politica, dell´economia e della finanza in una serie di confronti, moderati dal giornalista del Sole 24 Ore Cheo Condina, sulle relazioni tra Italia e Stati Uniti, sul possibile esito elettorale e sulle sue conseguenze. Il voto è il più alto esercizio del potere democratico ha dichiarato il presidente di AmCham Italy Stefano Lucchini in cui cittadine e cittadini sono chiamati a scegliere a chi affidare la guida di un Paese. Un rito che sin dalle origini ha caratterizzato gli Stati Uniti d´America, sollevando l´interesse di Alexis de Tocqueville e di chi, all´epoca della nascita di questa nazione, viveva in un´Europa in gran parte governata da poteri assoluti senza Costituzione. A più di due secoli di distanza, oggi questo esercizio di Democrazia è in grado di determinare gli equilibri del mondo. E seguirlo, come propone AmchAm Italy con l´Election Night, è non solo un momento di analisi e riflessione, ma anche di gioiosa partecipazione a una festa della democrazia in cui noi crediamo fermamente e che merita di essere celebrata. Siamo orgogliosi di ospitare un evento di così grande rilevanza per approfondire il contesto delle prossime elezioni americane ha dichiarato il Consigliere Delegato di AmCham Italy Simone Crolla elezioni che avranno un impatto significativo non solo sugli Stati Uniti, ma anche sulle dinamiche economiche e politiche globali. AmCham Italy, da sempre impegnata nel promuovere il dialogo e la collaborazione transatlantica, ritiene fondamentale offrire uno spazio di riflessione per esplorare le implicazioni di questo momento cruciale e discutere le prospettive future con i nostri partner, aziende associate e rappresentanti istituzionali. Ringrazio i relatori per il loro prezioso contributo e gli sponsor che hanno reso possibile l´organizzazione di una serata così speciale. La democrazia è il cuore pulsante del nostro essere americani, e nessun evento è altrettanto emblematico della nostra tradizione democratica come le elezioni presidenziali, ha dichiarato il Console Generale Douglass Benning. Il Consolato Generale degli Stati Uniti a Milano è orgoglioso di collaborare con AmCham Italy nel celebrare una serata importante per gli Stati Uniti insieme ad alcuni dei nostri amici più stretti nei settori dell´imprenditoria, del governo, dei media e del mondo accademico. Questo evento rappresenta anche l´opportunità di sottolineare i profondi legami che uniscono i nostri Paesi e ribadire che, a prescindere dal risultato, Italia e Stati Uniti continueranno a essere partner e amici fidati. Tra i partecipanti, oltre al Consigliere Delegato di AmCham Italy Simone Crolla e il Presidente Stefano Lucchini, il Console Generale USA a Milano Douglass Benning, l´Ambasciatore USA Jack Markell in collegamento da Roma, il Presidente di Aspen Italy e della Commissione Affari Esteri e Comunitari della Camera dei Deputati Giulio Tremonti, il Presidente del Consiglio per le relazioni tra Italia e Stati Uniti Domenico Siniscalco, il Presidente di Regione Lombardia Attilio Fontana, il responsabile per le analisi geopolitiche di Intesa Sanpaolo Simone Urbani Grecchi e il CEO di Deloitte Italia Fabio Pompei. Nel corso dell´evento, giornalisti delle più note testate nazionali e internazionali intervisteranno esponenti di imprese, istituzioni e della comunità di AmCham presente alla serata. Grazie a collegamenti diretti con gli USA, verrà offerto un osservatorio di primaria importanza su quanto accadrà nel corso del confronto elettorale più atteso dell´anno. Ad accompagnare la diretta, le aziende del settore Food & Beverage: Bindi, Brooklyn Brewery, Campari Group, Latterie Inalpi, Mati Gourmet, McDonald´s, Rovagnati, Ruffino,Saclà, allestiranno una U.S. Food Hall, preziosa occasione di incontro e di networking per tutti i partecipanti.

31 OTTOBRE – VENEZIA24

Usa2024, AmCham: a Milano notte elettorale al Circolo del Commercio

Lucchini: Il voto è il più alto esercizio del potere democratico Milano, 31 ott. (askanews) La più grande democrazia d´Occidente va al voto e la business community italo-americana seguirà passo dopo passo le operazioni elettorali che porteranno alla scelta del nuovo o nuova presidente degli Stati Uniti d´America. Si terrà martedì 5 novembre a partire dalle ore 18.30, presso il Circolo del Commercio di Milano in Palazzo Bovara di Corso Venezia, l´evento organizzato da AmCham Italy in collaborazione con il Consolato Generale USA a Milano, dedicato alle prossime elezioni presidenziali americane. AmCham Italy affiliata alla US Chamber of Commerce di Washington D.C., la Confindustria statunitense, della quale fanno parte oltre tre milioni di imprese da 109 anni sviluppa e favorisce le relazioni economiche e culturali tra gli Stati Uniti d´America e l´Italia, promuovendo e tutelando gli interessi dei propri Associati nell´ambito dell´attività di business tra i due Paesi. La serata, organizzata grazie anche al sostegno di Citi, Deloitte, HPE, InRete e Covenant Partners, vedrà impegnate a partire dalle 18.30 personalità del mondo della politica, dell´economia e della finanza in una serie di confronti, moderati dal giornalista del Sole 24 Ore Cheo Condina, sulle relazioni tra Italia e Stati Uniti, sul possibile esito elettorale e sulle sue conseguenze. Il voto è il più alto esercizio del potere democratico ha dichiarato il presidente di AmCham Italy Stefano Lucchini in cui cittadine e cittadini sono chiamati a scegliere a chi affidare la guida di un Paese. Un rito che sin dalle origini ha caratterizzato gli Stati Uniti d´America, sollevando l´interesse di Alexis de Tocqueville e di chi, all´epoca della nascita di questa nazione, viveva in un´Europa in gran parte governata da poteri assoluti senza Costituzione. A più di due secoli di distanza, oggi questo esercizio di Democrazia è in grado di determinare gli equilibri del mondo. E seguirlo, come propone AmchAm Italy con l´Election Night, è non solo un momento di analisi e riflessione, ma anche di gioiosa partecipazione a una festa della democrazia in cui noi crediamo fermamente e che merita di essere celebrata. Siamo orgogliosi di ospitare un evento di così grande rilevanza per approfondire il contesto delle prossime elezioni americane ha dichiarato il Consigliere Delegato di AmCham Italy Simone Crolla elezioni che avranno un impatto significativo non solo sugli Stati Uniti, ma anche sulle dinamiche economiche e politiche globali. AmCham Italy, da sempre impegnata nel promuovere il dialogo e la collaborazione transatlantica, ritiene fondamentale offrire uno spazio di riflessione per esplorare le implicazioni di questo momento cruciale e discutere le prospettive future con i nostri partner, aziende associate e rappresentanti istituzionali. Ringrazio i relatori per il loro prezioso contributo e gli sponsor che hanno reso possibile l´organizzazione di una serata così speciale. La democrazia è il cuore pulsante del nostro essere americani, e nessun evento è altrettanto emblematico della nostra tradizione democratica come le elezioni presidenziali, ha dichiarato il Console Generale Douglass Benning. Il Consolato Generale degli Stati Uniti a Milano è orgoglioso di collaborare con AmCham Italy nel celebrare una serata importante per gli Stati Uniti insieme ad alcuni dei nostri amici più stretti nei settori dell´imprenditoria, del governo, dei media e del mondo accademico. Questo evento rappresenta anche l´opportunità di sottolineare i profondi legami che uniscono i nostri Paesi e ribadire che, a prescindere dal risultato, Italia e Stati Uniti continueranno a essere partner e amici fidati. Tra i partecipanti, oltre al Consigliere Delegato di AmCham Italy Simone Crolla e il Presidente Stefano Lucchini, il Console Generale USA a Milano Douglass Benning, l´Ambasciatore USA Jack Markell in collegamento da Roma, il Presidente di Aspen Italy e della Commissione Affari Esteri e Comunitari della Camera dei Deputati Giulio Tremonti, il Presidente del Consiglio per le relazioni tra Italia e Stati Uniti Domenico Siniscalco, il Presidente di Regione Lombardia Attilio Fontana, il responsabile per le analisi geopolitiche di Intesa Sanpaolo Simone Urbani Grecchi e il CEO di Deloitte Italia Fabio Pompei. Nel corso dell´evento, giornalisti delle più note testate nazionali e internazionali intervisteranno esponenti di imprese, istituzioni e della comunità di AmCham presente alla serata. Grazie a collegamenti diretti con gli USA, verrà offerto un osservatorio di primaria importanza su quanto accadrà nel corso del confronto elettorale più atteso dell´anno. Ad accompagnare la diretta, le aziende del settore Food & Beverage: Bindi, Brooklyn Brewery, Campari Group, Latterie Inalpi, Mati Gourmet, McDonald´s, Rovagnati, Ruffino,Saclà, allestiranno una U.S. Food Hall, preziosa occasione di incontro e di networking per tutti i partecipanti.

1 NOVEMBRE – PRIMARADIONET

AmCham Italy, a Milano il 5 novembre la Presidential Election Night 2024

Di redazione / 1 Novembre 2024

MILANO (ITALPRESS) – Si terrà martedì 5 novembre a partire dalle ore 18.30, presso il Circolo del Commercio di Milano in Palazzo Bovara di Corso Venezia, l'evento organizzato da AmCham Italy in collaborazione con il Consolato Generale USA a Milano, dedicato alle prossime elezioni presidenziali americane. La più grande democrazia d'Occidente va al voto e la business community italoamericana seguirà passo dopo passo le operazioni elettorali che porteranno alla scelta del nuovo Presidente degli Stati Uniti d'America.
AmCham Italy – affiliata alla US Chamber of Commerce di Washington D.C., la Confindustria statunitense, della quale fanno parte oltre tre milioni di imprese – da 109 anni sviluppa e favorisce le relazioni economiche e culturali tra gli Stati Uniti d'America e l'Italia, promuovendo e tutelando gli interessi dei propri Associati nell'ambito dell'attività di business tra i due Paesi.
La serata, organizzata grazie anche al sostegno di Citi, Deloitte, HPE, InRete e Covenant Partners, vedrà impegnate a partire dalle 18:30 personalità del mondo della politica, dell'economia e della finanza in una serie di confronti, moderati dal giornalista del Sole 24 Ore Cheo Condina, sulle relazioni tra Italia e Stati Uniti, sul possibile esito elettorale e sulle sue conseguenze.
"Il voto è il più alto esercizio del potere democratico – ha dichiarato il Presidente di AmCham Italy Stefano Lucchini – in cui cittadine e cittadini sono chiamati a scegliere a chi affidare la guida di un Paese. Un rito che sin dalle origini ha caratterizzato gli Stati Uniti d'America, sollevando l'interesse di Alexis de Tocqueville e di chi, all'epoca della nascita di questa nazione, viveva in un'Europa in gran parte governata da poteri assoluti senza Costituzione. A più di due secoli di distanza, oggi questo esercizio di Democrazia è in grado di determinare gli equilibri del mondo. E seguirlo, come propone AmchAm Italy con l'Election Night, è non solo un momento di analisi e riflessione, ma anche di gioiosa partecipazione a una festa della democrazia in cui noi crediamo fermamente e che merita di essere celebrata".
"Siamo orgogliosi di ospitare un evento di così grande rilevanza per approfondire il contesto delle prossime elezioni americane – ha dichiarato il Consigliere Delegato di AmCham Italy Simone Crolla -, elezioni che avranno un impatto significativo non solo sugli Stati Uniti, ma anche sulle dinamiche economiche e politiche globali. AmCham Italy, da sempre impegnata nel promuovere il dialogo e la collaborazione transatlantica, ritiene fondamentale offrire uno spazio di riflessione per esplorare le implicazioni di questo momento cruciale e discutere le prospettive future con i nostri partner, aziende associate e rappresentanti istituzionali. Ringrazio i relatori per il loro prezioso contributo e gli sponsor che hanno reso possibile l'organizzazione di una serata così speciale".
"La democrazia è il cuore pulsante del nostro essere americani, e nessun evento è altrettanto emblematico della nostra tradizione democratica come le elezioni presidenziali", ha dichiarato il Console Generale Douglass Benning.
"Il Consolato Generale degli Stati Uniti a Milano è orgoglioso di collaborare con AmCham Italy nel celebrare una serata importante per gli Stati Uniti insieme ad alcuni dei nostri amici più stretti nei settori dell'imprenditoria, del governo, dei media e del mondo accademico. Questo evento rappresenta anche l'opportunità di sottolineare i profondi legami che uniscono i nostri Paesi e ribadire che, a prescindere dal risultato, Italia e Stati Uniti continueranno a essere partner e amici fidati", ha aggiunto.
Tra i partecipanti, oltre al Consigliere Delegato di AmCham Italy Simone Crolla e il Presidente Stefano Lucchini, il Console Generale USA a Milano Douglass Benning, l'Ambasciatore USA Jack Markell in collegamento da Roma, il Presidente di Aspen Italy e della Commissione

Affari Esteri e Comunitari della Camera dei Deputati Giulio Tremonti, il Presidente del Consiglio per le relazioni tra Italia e Stati Uniti Domenico Siniscalco, il Presidente di Regione Lombardia Attilio Fontana, il responsabile per le analisi geopolitiche di Intesa Sanpaolo Simone Urbani Grecchi e il CEO di Deloitte Italia Fabio Pompei.
Nel corso dell'evento, giornalisti delle più note testate nazionali e internazionali intervisteranno esponenti di imprese, istituzioni e della comunità di AmCham presente alla serata. Grazie a collegamenti diretti con gli USA, verrà offerto un osservatorio di primaria importanza su quanto accadrà nel corso del confronto elettorale più atteso dell'anno.
Ad accompagnare la diretta, le aziende del settore "Food & Beverage": Bindi, Brooklyn Brewery, Campari Group, Latterie Inalpi, Mati Gourmet, McDonald's, Rovagnati, Ruffino,Saclà, allestiranno una U.S. Food Hall, preziosa occasione di incontro e di networking per tutti i partecipanti.

– Foto AmCham Italy –

(ITALPRESS).

1 NOVEMBRE – LA BISALTA

"GRAZIE ALL'INTERA COMUNITÀ BORGARINA ED ALLA GRANDE FAMIGLIA AIB-PC"

Il ringraziamento del presidente Daniele Tallone

Enrico Cavallera

Non pareva semplice celebrare trent'anni di vita in un giorno; ma grazie alle centinaia di persone intervenute lo scorso 21 settembre nel piazzale antistante Palazzo Bertello e che hanno sfilato insieme per le vie della città, è stato tutto più semplice.

«La partecipazione alla festa dei trent'anni - interviene Daniele Tallone, presidente Aib-Pc di Borgo San Dalmazzo – dimostra il ruolo centrale che negli anni l'Associazione che mi onoro presiedere ha assunto, grazie ad un'attività costante, in un'area di competenza in espansione oltre ai ristretti confini del comune borgarino, arrivando ad essere il gruppo al quale ci si rivolge in caso di incendio o emergenza nelle Valli Stura, Gesso, Vermenagna e nel capoluogo. Abbiamo avuto l'onore della presenza degli assessori regionali Marco Gabusi e Marco Gallo, le szindache di Cuneo e Borgo San Dalmazzo, numerosi sindaci delle Valli Stura, Gesso, Vermenagna, Pesio, Grana e Maira con i loro gonfaloni, che ringraziamo per la collaborazione costante, i gruppi numerosi di colleghi intervenuti dalle zone più remote del Piemonte, Vigili del Fuoco, Carabinieri e Carabinieri Forestali, Alpini, Polizia Locale e l'Istituto Comprensivo delle Scuole di Borgo. La collaborazione concreta – spiega Tallone - delle associazioni borgarine, Associazione Santuario Monserrato, Amici di Borgo Nuovo per l'aiuto in cucina, insieme al nostro cuoco Gianni nella preparazione del pranzo e alla Croce Rossa per l'assistenza, insieme al Centro Servizi per il Volontariato per il supporto logistico ed economico, l'Ing. Emanuele Dutto dello Studio Lusso per la realizzazione del Piano di Sicurezza, la Rete tra le Associazioni borgarine con Azienda Agricola Lovera Fiori di Beguda e l'Inalpi, sono state il valore aggiunto sul quale sappiamo di poter contare, sempre e lo hanno fatto gratuitamente.

Ringrazio particolarmente – precisa Daniele Tallone – ciascuno e ciascuna componente dei Gruppi Aib-Pc di Borgo San Dalmazzo e Demonte: hanno lavorato incessantemente per rendere unica questa festa e tale lo è stata, sia nella parte più istituzionale della mattina che quella più libera della sera.

Il nostro Gruppo vive ed opera grazie alla presenza di donne e uomini di varie età, dai maturi e pensionati sempre disponibili ai giovani che si stanno aggregando in modo costante e portano idee nuove, grazie ad un approccio positivo e costruttivo nei confronti delle nuove tecnologie.

Un costante ringraziamento – conclude Daniele Tallone – ma non meno forte va a coloro che 30 anni fa ebbero la felice intuizione di creare questo fantastico Gruppo ed ai componenti del Consiglio direttivo, passati e l'attuale ed ai presidenti, Grazie! Se la squadra Aib-Pc di Borgo San Dalmazzo è portata ad esempio in Provincia, in Regione ed in Italia è grazie a coloro che utilizzano il proprio tempo libero per aiutare gli altri senza pretendere nulla in cambio».

2 NOVEMBRE – LA STAMPA – ED. ASTI

Oggi la fiera al Foro Boario: il mix di appuntamenti dell'edizione 506

A Nizza i sapori della storia Cinque secoli di San Carlo

L'EVENTO/2

Le atmosfere autunnali richiamano il rituale appuntamento con le fiere. A Nizza Monferrato è tutto pronto per la fiera di San Carlo, il santo patrono. Eventi, bancarelle, appuntamenti culturali oltre luna park sono i contenuti principali dell'iniziative. È l'edizione 506, di un appuntamento che ha attraversato cinque secoli di storia mantenendo viva la sua identità.

Si incomincia questa mattina alle 10,30 al foro boario di piazza Garibaldi con il conferimento del premio «Il Campanòn» e il «Riconoscimento al merito scolastico».

Domani mattina dalle 8 prenderà il via il tipico Gran Mercato della Fiera di San Carlo, con bancarelle artigiani e commercianti. In piazza del Comune si potranno gustare tartufo e carne cruda battuta al coltello dei macellai nicesi, le caldarroste preparate dalla Pro Loco di Nucetto, oltre a cardo gobbo e bagna cauda della Pro loco di Nizza Monferrato. Ma anche i i vini proposti dall'Enoteca regionale di Nizza e il flan di Cardo gobbo realizzato dalla scuola alberghiera di Agliano Terme. A Palazzo Crova dalle 12 a mezzanote «maratona della bagna cauda» alla vineria «La Signora in Rosso». «Siamo orgogliosi di poter portare avanti con determinazione una fiera storica che ha tracciato un solco indelebile nella tradizione della nostra Città – dice Simone Nosenzo sindaco di Nizza Monferrato – l'enogastronomia è il nostro biglietto da visita, la bellezza delle nostre colline e il nostro patrimonio culturale sono diventate una meta ideale per il turismo internazionale».

Il Gran mercato della Fiera di San Carlo a Nizza Monferrato

Un appuntamento immancabile della fiera è il conferimento del premio «Erca d'argento», riconoscimento che l'Accademia di cultura nicese «L'Erca» ogni anno conferisce a personaggi nicesi che si distinguono per aver raggiunto prestigiosi traguardi in ambito professionale. Domani alle 17 all'Auditorium Trinità il premio sarà consegnato all' Associazione produttori del Nizza, l'ente che raggruppa i produttori del prestigioso vino docg. La Targa «N'Amis del me pais» è stata assegnata a Valerio Pagliarino giovane scienziato di talento che a Nizza Monferrato ha compiuto il suo brillante percorso di studi, mentre il riconoscimento «Nissa ant ël cheûr», sarà consegnato all'azienda Inalpi di Moretta, realtà piemontese del settore lattiero-caseario per il costante impegno benefico verso la città. P.O.D. —

© RIPRODUZIONE RISERVATA

2 NOVEMBRE – LASTAMPA

A Nizza i sapori della storia, cinque secoli di San Carlo

Fiera al Foro Boario Le atmosfere autunnali richiamano il rituale appuntamento con le fiere. A Nizza Monferrato è tutto pronto per la fiera di San Carlo , il santo patrono. Eventi, bancarelle, appuntamenti culturali oltre luna park sono i contenuti principali dell´iniziativa. L´edizione 506 È l´edizione 506, di un appuntamento che ha attraversato cinque secoli di storia mantenendo viva la sua identità. Si incomincia questa mattina alle 10,30 al foro boario di piazza Garibaldi con il conferimento del premio «Il Campanòn» e il «Riconoscimento al merito scolastico». Domenica mattina 3 novembre dalle 8 prenderà il via il tipico Gran Mercato della Fiera di San Carlo, con bancarelle artigiani e commercianti. In piazza del Comune si potranno gustare tartufo e carne cruda battuta al coltello dei macellai nicesi, le caldarroste preparate dalla Pro loco di Nucetto, oltre a cardo gobbo e bagna cauda della Pro loco di Nizza Monferrato. Ma anche i i vini proposti dall´Enoteca regionale di Nizza e il flan di Cardo gobbo realizzato dalla scuola alberghiera di Agliano Terme. A Palazzo Crova dalle 12 a mezzanotte «maratona della bagna cauda» alla vineria «La Signora in Rosso». «Siamo orgogliosi di poter portare avanti con determinazione una fiera storica che ha tracciato un solco indelebile nella tradizione della nostra città dice Simone Nosenzo sindaco di Nizza Monferrato l´enogastronomia è il nostro biglietto da visita, la bellezza delle nostre colline e il nostro patrimonio culturale sono diventate una meta ideale per il turismo internazionale». Il premio Erca d´argento Un appuntamento immancabile della fiera è il conferimento del premio «Erca d´argento» , riconoscimento che l´Accademia di cultura nicese «L´Erca» ogni anno conferisce a personaggi nicesi che si distinguono per aver raggiunto prestigiosi traguardi in ambito professionale. Domani alle 17 all´Auditorium Trinità il premio sarà consegnato all´ Associazione produttori del Nizza , l´ente che raggruppa i produttori del prestigioso vino docg. La Targa «N´Amis del me pais» è stata assegnata a Valerio Pagliarino giovane scienziato di talento che a Nizza Monferrato ha compiuto il suo brillante percorso di studi, mentre il riconoscimento «Nissa ant ël cheûr», sarà consegnato all´azienda Inalpi di Moretta , realtà piemontese del settore lattiero-caseario per il costante impegno benefico verso la città.

2 NOVEMBRE – TERRA È VITA

MAIS Silo Extra permette di ottenere buon amido e fibra molto digeribile

di **Ottavio Repetti**

Una buona fibra aumenta la qualità del latte

L'azienda Dellarossa alleva una mandria di 200 capi in lattazione a Centallo, in provincia di Cuneo. La razione è costituita da alimenti in proporzione variabile, con il silomais che non supera i 16 kg/capo/giorno

La famiglia Dellarossa di Centallo (Cuneo) appartiene alla filiera Inalpi, che premia grassi e proteine con maggiorazioni di prezzo. «Per massimizzare questi parametri il mais è un elemento fondamentale»

Le aziende di
BAYER - DEKALB

Quando si pensa al latte, la mente corre a una ricca colazione o a un bel pezzo di formaggio. Tuttavia, una buona parte del latte prodotto quotidianamente non finisce nel bicchiere e neppure nella cagliata. Riceve invece diversi trattamenti, che lo trasformano in un ingrediente fondamentale per preparazioni alimentari dolci e salate. La stalla che descriviamo in queste pagine, come del resto molte altre della zona, cede il proprio latte a un polverizzatore, che lo trasforma premiandone le caratteristiche qualitative. La stalla in questione appartiene alla famiglia Dellarossa, allevatori della provincia di Cuneo.

Quattro generazioni in stalla

A Centallo, i Dellarossa fanno allevamento da ormai quattro generazioni, come ci spiega **Luca Dellarossa**, che fa parte delle nuove leve assieme al fratello Marco e ad Andrea, loro cugino, ancora studente ma che già dà una mano in campagna. «Ad avviare l'allevamento fu il mio bisnonno, Francesco, agli inizi del Novecento. Attraverso mio nonno, l'azienda è arrivata a Claudio e Massimo, rispettivamente mio padre e mio zio, e da qualche anno noi della quarta generazione ci siamo inseriti nella stalla e nei lavori agricoli».
Attualmente, la mandria è composta da circa 200 capi in lattazione. «Siamo un allevamento che crede molto nella genetica aziendale – spiega Luca – e investe in tal senso, utilizzando i migliori riproduttori mondiali per migliorare sempre più le prestazioni e le qualità della mandria».

Latte che finisce in polvere

La destinazione del latte prodotto è in parte diversa dall'usuale. L'azienda Dellarossa conferisce infatti il prodotto al caseificio Inalpi di Moretta (Cn), che fu tra l'altro il primo ad attuare una filiera per il latte, nell'ormai lontano 2010. Filiera della quale i Dellarossa fanno parte. «Fondamentalmente il prezzo che otteniamo, oltre a essere legato all'andamento di mercato, è composto da alcune quote variabili, in base sia a parametri quali benessere animale e sostenibilità, sia ai valori qualitativi del latte che produciamo. Pertanto, grassi e proteine condizionano direttamente il prezzo finale del nostro latte e per questo è molto importante, per noi, massimizzarli».

Cosa serve per fare un buon latte

Alla luce di questo, è ovvio che i Dellarossa

1. A completamento della stalla i Dellarossa hanno un impianto di biogas da 99 kW e un impianto fotovoltaico della medesima potenza
2. Il mais da insilato è coltivato in secondo raccolto, che tuttavia quest'anno è stato seminato a fine giugno a causa delle avverse condizioni meteo. Nella foto, ibrido DKC5911 il 10 ottobre, giorno della raccolta
3. Pur essendo stato seminato in netto ritardo, l'ibrido classe 500 della famiglia Silo Extra ha prodotto 53 tonnellate per ettaro di trinciato fresco con il 33% di sostanza secca
4. Secondo i proprietari, il trinciato Silo Extra, già testato nel 2023, si distingue per digeribilità della fibra

dedichino ancor più attenzione alla qualità del proprio prodotto. «In effetti è così: cerchiamo di tenere alti grassi e proteine per ottenere il miglior prezzo possibile. Lo facciamo innanzitutto grazie alla genetica, ma essa sarebbe insufficiente se non fosse adeguatamente sostenuta da una corretta alimentazione».
Sono principalmente due le caratteristiche che i Dellarossa chiedono al mais da insilato: tanto amido e una fibra altamente digeribile. «L'amido serve per fare produzione, ma la qualità si ottiene soprattutto con la fibra. Se non è digeribile, deprime le caratteristiche del latte».
Per ottenere alimenti di qualità, la famiglia di allevatori cuneesi cura con grande attenzione la produzione agricola. A fianco della stalla troviamo infatti 90 ettari di terreno, coltivati in parte con medica, ma principalmente a seminativi annuali. «Dividiamo i terreni in due gruppi: irrigui e non irrigui. Su questi ultimi coltiviamo grano foraggero seguito da sorgo, sempre da insilare. Le aree irrigue, invece, sono dedicate al mais. Facciamo granella o pastone nei campi più lontani dall'azienda, mentre in quelli più vicini alterniamo loietto e mais di secondo raccolto. Che, tuttavia, è quasi un primo raccolto, in quanto insiliamo tutti i loietti, in modo da avere i campi liberi attorno a fine aprile e seminare il mais a inizio maggio».

Annata anomala

Questo, in un anno normale. Ma, come sanno benissimo i nostri lettori, il 2024 è stato tutt'altro che normale, anche in provincia di Cuneo. «Abbiamo iniziato le semine del mais in marzo, ma ci siamo fermati per il clima troppo rigido. Quei campi, tuttavia, hanno avuto un'ottima resa, in quanto a giugno, con il terreno ricco d'acqua e le temperature elevate, hanno visto una crescita del prodotto impressionante». Maggiori difficoltà per il mais messo a dimora in aprile. «Abbiamo seminato tra un temporale e l'altro, dando la precedenza ai terreni più drenanti. Così facendo, un processo che solitamente dura meno di dieci giorni si è protratto per tutto il mese e le maturazioni, di conseguenza, sono state scaglionate».
Anche più complessa la gestione dei secondi

5. Spighe ben formate, con 20-21 ranghi. Il contenuto di amido, secondo alcune analisi realizzate da Dekalb, è superiore alla media per i mais da insilato
6. Il meteo instabile unito a una semina dilazionata nel tempo ha costretto a aprire e chiudere più volte le trincee per aggiungere via via il mais che arrivava al giusto punto di maturazione

raccolti: «Trinciamo i loietti ad aprile e in gran parte siamo riusciti a farlo anche quest'anno. Tuttavia, subito dopo la raccolta è iniziato il lungo periodo delle piogge, che ci ha impedito di entrare in campo per settimane. Il loietto ha avuto il tempo di ricacciare e crescere, per cui abbiamo fatto un secondo taglio, raccogliendolo in rotoballe fasciate. Siamo così finiti a seminare il mais nella seconda metà di giugno, come terzo raccolto».
Un raccolto che, tuttavia, è arrivato a maturazione, sebbene ad autunno inoltrato, dopo aver subito forti venti, e ha dato una buona produzione. «Abbiamo trinciato dopo la metà di ottobre, ancora una volta tra una perturbazione e l'altra. Non ci era mai capitato di dover comporre una trincea pezzo dopo pezzo. Chiudendola, riaprendola e raccogliendo di volta in volta il mais arrivato alla giusta maturazione. Fortunatamente, al di là del disagio logistico, abbiamo fatto buone rese».

Silo Extra ha funzionato

Per il secondo anno, i Dellarossa hanno utilizzato mais Silo Extra, la linea di Dekalb dedicata espressamente agli allevatori e che racchiude ibridi caratterizzati da elevato stay-green, buona produzione di amido e soprattutto alta digeribilità della fibra. Ovvero, i due aspetti principali ricercati dai proprietari. «Abbiamo seminato DKC5911 e DKC6492, entrambi facenti parte della linea Silo Extra. Abbiamo aderito a questo progetto in quanto lo scorso anno avevamo già utilizzato il DKC5911 e le analisi fatte sull'insilato avevano evidenziato un tasso di amido leggermente superiore alla media. Anche quest'anno dovremmo avere un buon amido. Il mais infatti si presentava molto bene, con spighe piene e dotate di 21 ranghi. L'amido – prosegue Luca Dellarossa – per noi è fondamentale e averne una buona quota nell'insilato ci permette di ridurre l'uso delle farine di mais». La razione, qui a Centallo, varia infatti in base alla produzione della campagna. «Solitamente usiamo un quantitativo di silomais che va dai 14 ai 16 kg per capo, in dipendenza anche da quello che producono i campi. Quest'anno, per esempio, avremo molto loietto, che fornisce fibra di qualità in abbondanza, per cui ridurremo un po' il volume dell'insilato di mais, per non sovraccaricare le vacche, e forniremo l'amido tramite pastone o sfarinati. Ma, in ogni caso, avere amido e fibra digeribile è per noi fondamentale e questi mais della linea Silo Extra sembra proprio che garantiscano questo».

Luca Dellarossa, la quarta generazione di allevatori in famiglia

Ivan Donelli, tecnico di zona Dekalb

Produzione e digeribilità

«DKC5911 è un ibrido di classe 500 che coniuga ottimamente performance produttive, contenuto di amido e digeribilità della fibra – spiega **Ivan Donelli**, tecnico di zona per Dekalb –. Si tratta di un mais adatto sia a una semina tradizionale, con raccolto precoce che dia rapidamente spazio a un secondo raccolto, sia a una semina tardiva, come nel caso di Dellarossa: una bellissima azienda, gestita da una famiglia di allevatori puri, in cui il ricambio generazionale sta dando grandi risultati in termini di attenzione alle novità e alla tecnologia».
La capacità di accumulare rapidamente amido, spiega Donelli, permette di ottenere un prodotto di alta qualità anche con un tempo vegetativo ridotto. «Sebbene seminato il 20 giugno e dopo due tagli di loietto, il DKC5911 dei Dellarossa ha prodotto 530 quintali per ettaro di trinciato fresco, con un 33% di sostanza secca e 35,25% di contenuto in amido. Per determinate zone della provincia di Cuneo un ibrido con queste caratteristiche è ideale, perché coniuga produzioni di qualità e vantaggi gestionali per l'azienda zootecnica». ■

2 NOVEMBRE – L'ANCORA

Nizza Monferrato • Riconoscimento

Ai Produttori del Nizza andrà L'Erca d'Argento

Nizza Monferrato. L'Accademia di Cultura Nicese "L'Erca" ha ufficializzato i nomi dei designati 2021 per i suoi tradizionali premi "L'Erca d'argento" e "N'Amis del Me Pais", insieme alla novità, il premio "Nissa ant el Cheur" che l'anno scorso è andato all'attore Andrea Bosca.

Nel primo caso il riconoscimento viene conferito a persone con forti legami di origine o residenza nella città di Nizza Monferrato, nel secondo ad artisti, professionisti, ricercatori o imprenditori che abbiamo portato al territorio un particolare valore aggiunto.

L'Erca d'argento 2024 sarà assegnata all'Associazione Produttori del "Nizza", realtà fondamentale per lo sviluppo enologico e non solo del territorio di Nizza Monferrato e dintorni, rappresentata dal presidente in carica Stefano Chiarlo.

L'Amis del Me Pais 2021 è invece Valerio Pagliarino, giovanissimo scienziato già agli onori delle cronache da quando era studente al Pellati, che ha nel frattempo proseguito il suo percorso. Infine, "Nissa ant el cheur" andrà all'azienda InAlpi.

La cerimonia di premiazione si svolgerà come ogni anno alla presenza dell'intero Consiglio dei Reggenti, nella cornice dell'ex chiesa della Santissima Trinità, in via Pistone angolo via Cordara a Nizza, nell'ambito dei festeggiamenti per San Carlo e in particolare nella giornata di domenica 3 novembre a partire dalle 17.

L'albo d'oro dell'Erca d'Argento può vantare molti nomi illustri: dalla giornalista Antonella Delprino ad Arturo Galansino, direttore di Palazzo Strozzi, dai docenti Gian Piero Piretto, Maurizio Ferraris, Gianpiero Allovio e Gianni Gioanola, direttore del Conservatorio di Alessandria, il direttore d'orchestra Marcello Rota, oltre al discografico Valerio Soave e al manager culturale Paolo Verri.

Sono invece "Amis del Me Pais", tra gli altri, il fisico Dario Menasce, la ricercatrice Patrizia Deabate e, nel 2023, l'insegnante della scuola media Dalla Chiesa Claudio Camera. Ingresso libero fino a esaurimento posti.

F.G.

▲ Stefano Chiarlo

▲ Valerio Pagliarino

Rassegna Stampa

da Lunedì 28 ottobre 2024 a Domenica 3 novembre 2024

Sommario Rassegna Stampa

Pagina	Testata	Data	Titolo	Pag.
Rubrica	**Inalpi**			
33	La Stampa	03/11/2024	*Missione Finals Sinner a Torino Possibile Alcaraz nello stesso girone (S.Semeraro)*	10
30	La Stampa	01/11/2024	*Restyling allo Sporting. I campi d'allenamento copiano quello ufficiale (F.Femia)*	11
18	Italia Oggi	29/10/2024	*Torino sold-out per le Nitto Atp di tennis (C.Plazzotta)*	12
3/4	Vedere a Torino (Giornale dell'Arte)	01/12/2024	*Nella cultura e nello sport a Torino un'impressionante sequenza di grandi chances*	13
112	Dipiu'	08/11/2024	*domenica 10*	17
	Comunicaffe.it	03/11/2024	*Lavazza Experience ritorna per il torneo tennistico Nitto ATP Finals 2024*	18
	Corrieredellosport.it	03/11/2024	*Incredibile Alcaraz, c'e' il campo delle Finals (e della Davis) nella Ferrero Academy*	21
	Gazzetta.it	03/11/2024	*L'incubo cemento indoor e un gap da colmare: Finals, la dura mission di Alcaraz*	22
42	La Gazzetta dello Sport	03/11/2024	*Sinner va di fretta (R.Crivelli)*	23
	Rainews.it	03/11/2024	*Aspettando Sinner. Tra pronostici e scaramanzia*	25
34	Tuttosport	03/11/2024	*Zverev n. 2. Cosi' a Torino evita Sinner (R.Bertellino)*	27
	Corrieredellosport.it	02/11/2024	*Zverev numero 2 al mondo: cosa cambia per Sinner e i gironi delle Atp Finals*	29
	Deejay.it	02/11/2024	*Tananai porta in tour il nuovo album "Calmocobra": la scaletta e l'ordine delle canzoni*	30
	Ilrestodelcarlino.it	02/11/2024	*Concerto Tananai a Jesolo: scaletta, orari e ordine delle canzoni*	33
1+9	La Repubblica - Ed. Torino	02/11/2024	*E' gia' tempo di Sinnermania domani Jannik arriva in citta' (F.Turco)*	36
	Lastampa.it	02/11/2024	*I migliori del tennis mondiale alla Nitto Atp Finals, ma per esserci si parte da 200 euro*	38
	Lopinionista.it	02/11/2024	*Alessandra Amoroso, e' uscito il nuovo singolo 'Si mette male'*	39
	Oasport.it	02/11/2024	*Chi si qualifica alle ATP Finals? Ultimi tre posti in palio, il rebus Djokovic e chi e' in corsa*	40
	Oasport.it	02/11/2024	*Quanti punti di vantaggio ha Sinner su Zverev nel ranking ATP? Il margine si assottiglia a Bercy*	42
	Oasport.it	02/11/2024	*Zverev sorpassa Alcaraz nel ranking ATP! Cosa cambia per Sinner tra ATP Finals e Australian Open*	44
	Repubblica.it	02/11/2024	*Zverev va in finale a Parigi-Bercy e diventa n.2 del mondo. Sinner alle Atp Finals ora potrebbe trov*	48
	Roboreporter.it	02/11/2024	*Sinner torna in campo: allenamento a Montecarlo in vista delle Atp Finals*	49
	TennisItaliano.it	02/11/2024	*ATP 250 Metz, Sonego unico italiano al via - Il Tennis Italiano*	50
	Today.it	02/11/2024	*C'erano una volta gli Avengers del tennis italiano*	51
	Today.it	02/11/2024	*I concerti piu' attesi a novembre 2024: Laura Pausini, Gigi D'Alessio, Ghali, Holden. L'elenco compl*	54
	TorinoFree.it	02/11/2024	*ATP Finals 2024 a Torino: il programma degli eventi*	59
	Turismodelgusto.com	02/11/2024	*Lavazza Experience: cinque grandi eventi gastronomici per le Nitto ATP Finals*	60
1+33	Tuttosport	02/11/2024	*Sinner a Torino. E allena la vole'e con Stepanek! (R.Bertellino)*	64
	Ubitennis.com	02/11/2024	*Sinner a Torino. E allena la volee' con Stepanek (Bertellino). Zverev scala la classifica, ora c'e'*	66
	Agenfood.it	01/11/2024	*Lavazza Experience: Alta Cucina, Vino e Street Food alle Finals!*	69
	Altoadige.it	01/11/2024	*Sinner si allena a Montecarlo, obiettivo le Atp Finals a Torino*	72
	Ansa.it	01/11/2024	*Sinner si allena a Montecarlo, obiettivo le Atp Finals*	74
122	Arbiter	01/11/2024	*L'agenda di Arbiter*	78
	Bresciaoggi.it	01/11/2024	*Sinner si allena a Montecarlo, obiettivo le Atp Finals*	79
	Corrierealpi.gelocal.it	01/11/2024	*Sinner si allena a Montecarlo, obiettivo le Atp Finals*	81

Sommario Rassegna Stampa

Pagina	Testata	Data	Titolo	Pag.
Rubrica	**Inalpi**			
	Corrieredellosport.it	01/11/2024	*Crollo Tsitsipas, non ci sara' alle Atp Finals di Torino: non accadeva da 5 anni!*	82
	Corrieredellosport.it	01/11/2024	*Sinner numero uno anche dopo gli Australian Open: cosa puo' succedere*	83
	Deejay.it	01/11/2024	*Alessandra Amoroso torna con una canzone scritta e prodotta da Tananai: ecco "Si mette male"*	84
	Gazzettadimantova.it	01/11/2024	*Sinner si allena a Montecarlo, obiettivo le Atp Finals*	90
	Giornaletrentino.it	01/11/2024	*Sinner si allena a Montecarlo, obiettivo le Atp Finals - Sport - Trentino*	91
	Giornaletrentino.it	01/11/2024	*Sinner si allena a Montecarlo, obiettivo le Atp Finals a Torino*	92
	Ilgiornaledivicenza.it	01/11/2024	*Sinner si allena a Montecarlo, obiettivo le Atp Finals | G. di Vicenza*	95
	Ilpiccolo.gelocal.it	01/11/2024	*Sinner si allena a Montecarlo, obiettivo le Atp Finals*	97
	Ilvaporetto.com	01/11/2024	*Jannis Sinner torna in campo per prepararsi alle Atp Finals dopo un breve stop per malattia*	98
24/25	Italo I Sensi del Viaggio	01/11/2024	*Nitto Atp Finals. Battaglia per la gloria di fine anno*	100
44	La Gazzetta dello Sport	01/11/2024	*Arriva Sinner*	102
31+37	La Stampa - Ed. Torino	01/11/2024	*Restyling per il tennis, rugby allo Stadium (F.Femia)*	105
	Larena.it	01/11/2024	*Sinner si allena a Montecarlo, obiettivo le Atp Finals*	107
	Lasicilia.it	01/11/2024	*Sinner si allena a Montecarlo, obiettivo le Atp Finals*	109
	Lastampa.it	01/11/2024	*Sinner e i numeri uno si presentano alla citta'*	110
	Mattinopadova.gelocal.it	01/11/2024	*Sinner si allena a Montecarlo, obiettivo le Atp Finals*	111
8	Metro	01/11/2024	*Atp, parata di stelle*	112
4	Metro - Ed. Torino	01/11/2024	*Torino in festa per l'Atp*	113
	Msn.com/it	01/11/2024	*Crollo Tsitsipas, non ci sara' alle Atp Finals di Torino: non accadeva da 5 anni!*	114
	Msn.com/it	01/11/2024	*Ghali guida la squadra dei concerti di novembre. Sul palco anche Bryan Adams, Motta e Mengoni*	115
	Napolimagazine.com	01/11/2024	*Tennis: Sinner si allena a Montecarlo, obiettivo le Atp Finals*	116
	Nuovavenezia.Gelocal.it	01/11/2024	*Sinner si allena a Montecarlo, obiettivo le Atp Finals*	118
	Oasport.it	01/11/2024	*Monaco giustifica Alcaraz: Non si puo' pretendere che Picasso vada tutti i giorni in ufficio*	119
	Oasport.it	01/11/2024	*Montepremi ATP Finals 2024, quanti soldi si guadagnano a Torino? Le cifre per ogni vittoria. E il ca*	124
	Quotidiano.net	01/11/2024	*Sinner si allena a Montecarlo, obiettivo le Atp Finals*	127
	Radiomed.fm	01/11/2024	*Alessandra Amoroso - Si mette male*	128
	Repubblica.it	01/11/2024	*Ghali guida la squadra dei concerti di novembre. Sul palco anche Bryan Adams, Motta e Mengoni*	130
	Sport.sky.it	01/11/2024	*Sinner torna in campo a Monte-Carlo: allenamenti verso le Atp Finals*	131
	Sportmediaset.Mediaset.it	01/11/2024	*TENNIS: SINNER SI ALLENA A MONTECARLO, OBIETTIVO LE ATP FINALS*	132
	Ticonsiglio.com	01/11/2024	*Nitto ATP Finals Torino: 52 assunzioni di camerieri, cuochi e personale di sala e cucina*	133
	Tiscali.it	01/11/2024	*Nitto ATP Finals doppio: tutto su Bolelli/Vavassori e le altre coppie a Torino*	136
20	Torino Sette (La Stampa)	01/11/2024	*L'illuminazione dei simboli torinesi*	141
20	Torino Sette (La Stampa)	01/11/2024	*Sinner e i numeri uno si presentano alla citta'*	142
	Torinocronaca.it	01/11/2024	*Nitto Atp Finals, Sinner c'e' e manda un messaggio a Torino. Ma Djokovic...*	143
	Trevisotoday.it	01/11/2024	*Atp e Wta Finals, nutrita la pattuglia di atleti marchiati Lotto*	145
	Tribunatreviso.gelocal.it	01/11/2024	*Sinner si allena a Montecarlo, obiettivo le Atp Finals*	147

Sommario Rassegna Stampa

Pagina	Testata	Data	Titolo	Pag.
Rubrica	**Inalpi**			
	Tristemondo.it	01/11/2024	*Alessandra Amoroso pubblica Si mette male, la nuova canzone e' scritta e prodotta da Tananai*	148
32	Tuttosport	01/11/2024	*De Minaur lotta per Torino (G.Strocchi)*	150
	Ubitennis.com	01/11/2024	*Rassegna stampa Caccia agli ultimi posti in palio per Torino*	151
	Ubitennis.com	01/11/2024	*Sinner, influenza smaltita. Sabato la partenza per Torino, domenica il primo allenamento*	154
	Alessandria.today	31/10/2024	*Silence pleaselet's start the match!, presentato il programma di eventi che accompagnera' le Nitto A*	156
16/17	Bresciaoggi	31/10/2024	*Tutti pazzi per Halloween Dolcetti e danze ovunque per la noUe delle streghe*	158
	Foodaffairs.it	31/10/2024	*Il ritorno di Lavazza Experience per le Nitto ATP Finals*	160
42	Giornale di Brescia	31/10/2024	*I ragazzi di Poeta sono in pista: il mirino e' sulla Coppa Italia*	164
	Giornaledipuglia.com	31/10/2024	*Tripletta a Bari per Gigi D'Alessio in 'Gigi Palasport': arriva al Palaflorio un terzo appuntamento*	165
1+2	Il Giornale del Piemonte e della Liguria (Il Giornale)	31/10/2024	*Le Nitto Atp Finals tornano ad animare la citta' di Torino*	167
	Informazione.it	31/10/2024	*biglietti-ground-fan-village | Nitto ATP Finals | Tennis*	170
	Informazione.it	31/10/2024	*Ceccano, il commissario prefettizio sale sulla barca mollata in fretta. Storia di un fuggi-fuggi*	172
	Jamesmagazine.it	31/10/2024	*ALTA CUCINA, VINO, STREET FOOD, MIXOLOGY E LIEVITATI: IL RITORNO DI LAVAZZA EXPERIENCE*	174
	Primanovara.it	31/10/2024	*ATP Finals dal 10 al 17 novembre: cosa succede a Torino tra match, incontri, mostre, degustazioni e*	177
	Radionorba	31/10/2024	*Alessandra Amoroso torna in radio con "Si mette male"*	182
	Roboreporter.it	31/10/2024	*Sinner, Bolelli e Vavassori protagonisti del Grand Opening Show' delle Atp Finals*	184
	Spettacolomusicasport.com	31/10/2024	*ALESSANDRA AMOROSO torna in radio con il nuovo singolo SI METTE MALE, firmato da TANANAI*	185
	Tiscali.it	31/10/2024	*A Torino in coppia: i protagonisti delle Nitto ATP Finals di doppio*	188
	Torinotoday.it	31/10/2024	*Lavazza Experience: cinque grandi eventi gastronomici alla Nuvola Lavazza per le Nitto ATP Finals*	192
36	Tuttosport	31/10/2024	*Torino si veste a festa. Atp Finals: che show! (R.Bertellino)*	193
	Ubitennis.com	31/10/2024	*Nitto ATP Finals: Sinner, Bolelli e Vavassori ospiti da Cattelan al Grand Opening Show*	196
	Agenparl.eu	30/10/2024	*Nitto ATP Finals, Grand Opening Show': SINNER, BOLELLI e VAVASSORI SPECIAL GUESTS'. CONCERTO DI BLAN*	198
	Ansa.it	30/10/2024	*Atp Finals, Sinner 'special guest' allo spettacolo inaugurale*	201
	Atnews.it	30/10/2024	*Tutte le iniziative per le Nitto ATP Finals*	204
	Chivassoggi.it	30/10/2024	*Tutte le iniziative per le Nitto ATP Finals*	208
1+2/3	Corriere di Torino (Corriere della Sera)	30/10/2024	*Villaggio, schermi, concerti e notte bianca. Le iniziative della citta' per sedurre l'Atp (T.Ormezzano)*	212
1+3	Corriere di Torino (Corriere della Sera)	30/10/2024	*Lo Russo-Damilano gli ex rivali ora uniti per il bis delle Finals (P.Coccorese)*	215
	Corrieredellosport.it	30/10/2024	*La mossa di Rublev per scongiurare una clamorosa esclusione dalle Finals*	217
	Corrieredellosport.it	30/10/2024	*Milan, Serie A, Sinner e Manchester United: le ultimissime*	219
	Corrieredellosport.it	30/10/2024	*Sinner con Blanco e Cattelan alle Atp Finals: ecco cosa faranno insieme*	221
	Ecorisveglio.it	30/10/2024	*Tutte le iniziative per le Nitto ATP Finals*	222
	Fitp.it	30/10/2024	*Nitto ATP Finals 2024: in vendita i biglietti per il ground*	225
	Fitp.it	30/10/2024	*Nitto ATP Finals: Sinner, Bolelli e Vavassori special guests al Grand Opening Show*	226
	Gazzettadalba.it	30/10/2024	*Tutte le iniziative per le Nitto Atp finals*	227
	Giornalelavoce.it	30/10/2024	*Tutte le iniziative per le Nitto ATP Finals*	231

Sommario Rassegna Stampa

Pagina	Testata	Data	Titolo	Pag.
Rubrica	**Inalpi**			
	Ideawebtv.it	30/10/2024	*Tutte le iniziative per le Nitto ATP Finals*	233
	Ilcorriere.net	30/10/2024	*Tutte le iniziative per le Nitto ATP Finals*	238
	Ilgiornaleditalia.it	30/10/2024	*Tennis: Atp Finals. Sinner, Bolelli e Vavassori al Grand Opening Show*	244
	Ilrisveglio-online.it	30/10/2024	*Tutte le iniziative del Nitto Atp Finals San Maurizio: inseguito dai carabinieri causa un frontale,*	246
	Iltorinese.it	30/10/2024	*Da Casa Tennis a Casa Gusto: Atp e dintorni*	250
	Iltorinese.it	30/10/2024	*Un ricco programma di eventi accompagnera' le Nitto ATP Finals*	255
	Ilvaporetto.com	30/10/2024	*Jannik Sinner e i campioni italiani brillano al Grand Opening Show delle ATP Finals*	257
	Informazione.it	30/10/2024	*ATP Finals 2024: Sinner, Bolelli e Vavassori al Grand Opening Show*	259
	Informazione.it	30/10/2024	*ATP Finals 2024: Sinner, Bolelli e Vavassori al Grand Opening Show. (vkrq) - Tutti gli Articoli*	261
	Informazione.it	30/10/2024	*ATP Finals 2024: Sinner, Bolelli e"*	263
	Informazione.it	30/10/2024	*ATP Finals Grand Opening Show: Marco Mengoni, Blanco e Madame*	267
	Informazione.it	30/10/2024	*Atp Finals Torino 2024, la citta' di veste di tennis (e di Sinner). Tutti gli eventi a tema in citta*	268
	Informazione.it	30/10/2024	*Atp Finals Torino 2024: villaggio, schermi e notte bianca. Cosi' la citta' prova a tenersi l'evento*	269
	Informazione.it	30/10/2024	*Atp Finals Torino 2024: villaggio, schermi e notte bianca. Cosi' la citta' prova a tenersi l'evento.*	272
	Informazione.it	30/10/2024	*Atp Finals, sindaco Torino Lo Russo: "Speriamo di poterle ospitare altri 5 anni"*	275
	Informazione.it	30/10/2024	*Blue carpet e i concerti di Blanco, Madame e Mengoni: Torino si prepara ad ospitare le finali Atp*	277
	Informazione.it	30/10/2024	*Da Sinner alla coppia Vavassori-Bolelli: ecco i qualificati per le ATP Finals di Torino*	278
	Informazione.it	30/10/2024	*Fritz qualificato per le ATP Finals*	280
	Informazione.it	30/10/2024	*Nitto ATP Finals 2024: in vendita i biglietti per il ground*	281
	Informazione.it	30/10/2024	*Nitto ATP Finals 'Grand Opening Show': Sinner, Bolelli e Vavassori gli special guests della serata*	283
	Informazione.it	30/10/2024	*Nitto Atp Finals, Torino a tutto show: feste, eventi, red carpet e una serata con Blanco, Madame e M*	286
	Informazione.it	30/10/2024	*Nitto ATP Finals: Sinner, Bolelli e Vavassori special guests al Grand Opening Show*	288
	Informazione.it	30/10/2024	*Non solo tennis alle ATP Finals di Torino: Sinner allo show inaugurale con Mengoni e Madame*	289
	Informazione.it	30/10/2024	*Si cerca personale per Nitto ATP Finals di Torino, 52 posti aperti: i requisiti e come candidarsi*	292
	Informazione.it	30/10/2024	*Sinner, Bolelli e Vavassori al Grand Opening Show delle ATP Finals 2024*	293
	Informazione.it	30/10/2024	*SPORT - Torino: tutti gli eventi nei giorni delle Nitto ATP Finals*	295
	Informazione.it	30/10/2024	*Tennis: tutte le iniziative per le Nitto ATP Finals a Torino*	298
	Informazione.it	30/10/2024	*Torino si prepara ad accogliere le ATP Finals*	300
	Informazione.it	30/10/2024	*Torino, all in per la conferma delle Finals, Lo Russo: "Puntiamo al bersaglio grosso"*	302
	Informazione.it	30/10/2024	*Tutte le iniziative per le Nitto ATP Finals*	304
	Informazione.it	30/10/2024	*VIDEO - Atp Finals, sindaco Torino Lo Russo: "Speriamo di poterle ospitare altri 5 anni"*	306
	It.bfn.today	30/10/2024	*Nitto ATP Finals: Sinner, Bolelli e Vavassori special guests al Grand ...*	307
	It.bfn.today	30/10/2024	*Sinner con Blanco e Cattelan alle Atp Finals: ecco cosa faranno ...*	308
	It.bfn.today	30/10/2024	*Tutte le iniziative per le Nitto ATP Finals*	309

Sommario Rassegna Stampa

Pagina	Testata	Data	Titolo	Pag.
Rubrica	**Inalpi**			
31+32/	La Stampa - Ed. Torino	30/10/2024	*L'arte accende la citta' dei grandi eventi Lo Russo: "Voglio le Einals altri 5 ann (A.Joly/D.Molino)*	311
37	L'Adige	30/10/2024	*Sinner, ritiro a Parigi per il virus*	314
	Lafedelta.it	30/10/2024	*Nitto ATP Finals, Torino capitale mondiale del tennis*	315
	Laguida.it	30/10/2024	*Tutte le iniziative per le Nitto ATP Finals*	319
	Laprovinciadibiella.it	30/10/2024	*Tutte le iniziative per le Nitto ATP Finals*	323
	Lavocedialba.it	30/10/2024	*Tutte le iniziative per le Nitto ATP Finals*	330
	Lavocediasti.it	30/10/2024	*Tutte le iniziative per le Nitto ATP Finals*	334
	Livetennis.it	30/10/2024	*Sinner, Bolelli e Vavassori star del 'Grand Opening Show' delle ATP Finals*	338
	Lunanuova.it	30/10/2024	*Tutte le iniziative per le Nitto ATP Finals*	340
	Mediakey.it	30/10/2024	*Video trailer del Progetto Play TO Tennis*	344
	Msn.com/it	30/10/2024	*Atp Finals, Sinner 'special guest' allo spettacolo inaugurale*	346
	Msn.com/it	30/10/2024	*Jannik Sinner-Madame nuova ipotetica coppia canora*	347
	Msn.com/it	30/10/2024	*La mossa di Rublev per scongiurare una clamorosa esclusione dalle Finals*	348
	Msn.com/it	30/10/2024	*Sinner con Blanco e Cattelan alle Atp Finals: ecco cosa faranno insieme*	349
	Napolimagazine.com	30/10/2024	*Tennis: Atp Finals, Sinner, Bolelli e Vavassori ospiti speciali*	350
	Newsbiella.it	30/10/2024	*Tutte le iniziative per le Nitto ATP Finals VIDEO*	352
	Newsnovara.it	30/10/2024	*Tutte le iniziative per le Nitto ATP Finals*	356
	Notiziaoggi.it	30/10/2024	*Tutte le iniziative per le Nitto ATP Finals*	359
	Oasport.it	30/10/2024	*Non solo tennis alle ATP Finals di Torino: Sinner allo show inaugurale con Mengoni e Madame*	366
	Obiettivonews.it	30/10/2024	*Tutte le iniziative per le Nitto ATP Finals*	369
	Ossolanews.it	30/10/2024	*Tutte le iniziative per le Nitto ATP Finals*	371
	Pallarancione.com	30/10/2024	*Basket e tecnologia, arriva il primo campionato esports in Italia*	374
	Piazzapinerolese.it	30/10/2024	*Tutte le iniziative per le Nitto ATP Finals*	376
	Piemontepress.it	30/10/2024	*ALTA CUCINA, VINO, STREET FOOD, MIXOLOGY E LIEVITATI: IL RITORNO DI LAVAZZA EXPERIENCE PER LE NITTO*	380
	Primatorino.it	30/10/2024	*ATP Finals dal 10 al 17 novembre: cosa succede a Torino tra match, incontri, mostre, degustazioni e*	382
	Quotidianocanavese.it	30/10/2024	*SPORT Torino: tutti gli eventi nei giorni delle Nitto ATP Finals*	387
	Quotidianopiemontese.it	30/10/2024	*Sinner e Bolelli con il torinese Vavassori all'inaugurazione delle Atp Finals di Torino*	400
	Quotidianovenaria.it	30/10/2024	*SPORT - Tutte le iniziative per le Nitto ATP Finals*	402
	Radioitalia.it	30/10/2024	*News - RadioItalia-Il Volo: il concerto a Parigi in diretta su Radio Italia solomusicaitaliana*	407
	Rockol.it	30/10/2024	*Concerto Blanco Torino il 08 novembre 2024*	409
	Rockol.it	30/10/2024	*Concerto Madame Torino il 08 novembre 2024*	410
	Rockol.it	30/10/2024	*Concerto Marco Mengoni Torino il 08 novembre 2024*	411
	Saporidelpiemonte.net	30/10/2024	*Torino. Alta cucina, vino, street food, mixology e lievitati. Il ritorno di Lavazza Experience per l*	412
	Sportface.it	30/10/2024	*Atp Finals: Grand Opening Show con Sinner, Bolelli e Vavassori*	415
	Sportiamoci.it	30/10/2024	*I TENNISTI LOTTO CONQUISTANO ..*	416
	Sportitalia.com	30/10/2024	*Djokovic rischia grosso: tifosi preoccupatissimi*	418
	Targatocn.it	30/10/2024	*Tutte le iniziative per le Nitto ATP Finals*	421

Sommario Rassegna Stampa

Pagina	Testata	Data	Titolo	Pag.
Rubrica	**Inalpi**			
	TennisItaliano.it	30/10/2024	*Nitto ATP Finals 'Grand Opening Show': Sinner, Bolelli e Vavassori gli special guests della serata -*	425
	Tg24.sky.it	30/10/2024	*Tananai in concerto al Forum di Assago a Milano, cosa sapere*	427
	Ticinonotizie.it	30/10/2024	*AmCham Italy, a Milano il 5 novembre la Presidential Election Night 2024*	428
	Tiscali.it	30/10/2024	*Tennis: Atp Finals. Sinner, Bolelli e Vavassori al Grand Opening Show*	432
13	Torino Cronacaqui	30/10/2024	*Talk, degustazioni e mostre Tutto pronto per le Atp Finals*	434
	Torino.corriere.it	30/10/2024	*Atp Finals Torino 2024: villaggio, schermi e notte bianca. Cosi' la citta' prova a tenersi l'evento*	435
	Torinoggi.it	30/10/2024	*Tutte le iniziative per le Nitto ATP Finals*	438
	Torinomagazine.it	30/10/2024	*gli eventi attorno ai match*	442
	Torinosud.it	30/10/2024	*TORINO - Tutte le iniziative per le Nitto ATP Finals - VIDEO*	444
	Torinotoday.it	30/10/2024	*Atp Finals, il ricco programma di eventi per vivere la manifestazione*	447
	Travelnostop.com	30/10/2024	*programma ricco di eventi per le Nitto ATP Finals - Travelnostop*	449
28	Tuttosport	30/10/2024	*Torino, all in per la conferma (R.Bertellino)*	451
	Unionemonregalese.it	30/10/2024	*Tennis: tutte le iniziative per le Nitto ATP Finals a Torino*	453
	Valsusaoggi.it	30/10/2024	*TUTTE LE INIZIATIVE PER LE NITTO ATP FINALS A TORINO*	456
	Chivassoggi.it	29/10/2024	*Atp Finals, il grande tennis stimola la "fame" di lavoro: si cercano 52 persone tra camerieri, cuoch*	459
	Chivassoggi.it	29/10/2024	*Da Casa Tennis con Gazze' e Francesca Schiavone alle degustazioni, piazza Castello cuore delle Atp F*	461
	Comune.Torino.it	29/10/2024	*Atp Finals, la presentazione delle iniziative cittadine*	464
	Corrieredellosport.it	29/10/2024	*Ritiro Sinner, quando e dove tornera' in campo: ci sara' alle Atp Finals di Torino*	466
	Fitp.it	29/10/2024	*Pickleball, un anno da favola*	468
	Fm-world.it	29/10/2024	*Il concerto di Parigi de "Il Volo" in diretta su Radio Italia*	469
	Ilnazionale.it	29/10/2024	*Da Casa Tennis con Gazze' e Francesca Schiavone alle degustazioni, piazza Castello cuore delle Atp F*	471
	Italiaoggi.it	29/10/2024	*Torino sold-out per le Nitto Atp di tennis*	473
	Iwebradio.fm	29/10/2024	*Alessandra Amoroso: torna con il nuovo singolo Si Mette Male*	474
	Lastampa.it	29/10/2024	*Nitto Atp Finals, Torino a tutto show: feste, eventi, red carpet e una serata con Blanco, Madame e M*	476
	Livetennis.it	29/10/2024	*Fritz qualificato per le ATP Finals*	477
	Msn.com/it	29/10/2024	*Ruud fa un particolare complimento a Federer, Nadal e Djokovic: "Non capisco come..."*	478
	Oasport.it	29/10/2024	*Taylor Fritz si qualifica alle ATP Finals: staccato il quinto pass per Torino*	479
	Rainews.it	29/10/2024	*Torino si veste di tennis*	482
	Sguardisutorino.blogspot.com	29/10/2024	*Nitto ATP FINALS - Il grande tennis tornera' a Torino dal 10 al 17 novembre 2024. Con lo slogan SILE*	484
	Spaziotorino.it	29/10/2024	*"Silence please.let's start the match!", presentato il programma di eventi che accompagnera' le Nitt*	490
	Sportface.it	29/10/2024	*Atp Finals Torino 2024: calendario, programma, orari, copertura tv e streaming con Sinner*	492
	Today.it	29/10/2024	*Jannik Sinner si ritira da Parigi-Bercy: tornera' in campo alle Atp Finals*	494
	Torino.corriere.it	29/10/2024	*Atp Finals Torino 2024, la citta' di veste di tennis (e di Sinner). Tutti gli eventi a tema in citta*	496
	Torino.Repubblica.it	29/10/2024	*Blue carpet e i concerti di Blanco, Madame e Mengoni: Torino si prepara ad ospitare le finali Atp -*	499
	Torinoclick.it	29/10/2024	*Silence pleaselet's start the match!*	500

Sommario Rassegna Stampa

Pagina	Testata	Data	Titolo	Pag.
Rubrica	**Inalpi**			
	Torinoclick.it	29/10/2024	*Talk, degustazioni, mostre, visite guidate e animazione diffusa: oltre alle partite, tanto da vedere*	502
	Torinocronaca.it	29/10/2024	*Lavorare alle Nitto Atp Finals 2024 di Torino: tutte le posizioni aperte*	507
	Torinoggi.it	29/10/2024	*Atp Finals, il grande tennis stimola la "fame" di lavoro: si cercano 52 persone tra camerieri, cuoch*	511
	Torinoggi.it	29/10/2024	*Da Casa Tennis con Gazze' e Francesca Schiavone alle degustazioni, piazza Castello cuore delle Atp F*	513
	Torinotoday.it	29/10/2024	*Offerte di lavoro nella ristorazione per le ATP Finals di Torino: 52 posizioni aperte*	516
	Tristemondo.it	29/10/2024	*MAHMOOD, ANNUNCIATE NUOVE DATE NEI PALASPORT PER IL 2025!*	518
	Ubitennis.com	29/10/2024	*Scanagatta: Sinner e Paolini, orgoglio italiano a Torino e Riyadh [VIDEO]*	520
	Viverealessandria.it	29/10/2024	*Nitto Atp Finals, un ricco calendario di eventi per promuovere il territorio*	521
	Vivereasti.it	29/10/2024	*Nitto Atp Finals, un ricco calendario di eventi per promuovere il territorio*	525
	Viveretorino.it	29/10/2024	*Nitto Atp Finals, un ricco calendario di eventi per promuovere il territorio*	529
	Vivereverbania.it	29/10/2024	*Nitto Atp Finals, un ricco calendario di eventi per promuovere il territorio*	533
	Allmusicitalia.it	28/10/2024	*Mahmood: visto il successo del N.L.D.A. Tour, si aggiungono nuove date per la primavera 2025*	537
	Eventi.news	28/10/2024	*Per Alessandra Amoroso (e Tananai) "Si mette male"*	540
	Gay.it	28/10/2024	*Non provocate Alessandra Amoroso: Si mette male e vi porta nel bagno di un locale*	541
	Gazzettatorino.it	28/10/2024	*Il tour di Mahmood arriva all'Inalpi Arena nel 2025*	542
	Gingergeneration.it	28/10/2024	*Alessandra Amoroso torna con Si mette male scritto da Tananai (anteprima audio e testo)*	545
	Ildenaro.it	28/10/2024	*Alessandra Amoroso torna con Si mette male scritta con Tananai. A dicembre 4 live in Campania*	548
	Ilmohicano.it	28/10/2024	*'Si mette male', il nuovo singolo di Alessandra Amoroso firmato da Tananai*	550
	Informazione.it	28/10/2024	*Blanco irrompe sul palco di Milano al concerto di Mahmood: il duetto*	552
	Informazione.it	28/10/2024	*Il ragazzo 'd'oro' e' cresciuto: Mahmood nei palazzetti con uno show da star internazionale*	554
	Informazione.it	28/10/2024	*Mahmood a Torino nel 2025: data e biglietti del concerto all'Inalpi Arena*	556
	Informazione.it	28/10/2024	*Mahmood annuncia nuove date per il "N.L.D.A. tour 2025"*	558
	Informazione.it	28/10/2024	*Mahmood conquista Roma con il suo tour N.L.D.A*	560
	Informazione.it	28/10/2024	*Mahmood e' un mostro di bravura, lo ha dimostrato a Milano*	562
	Informazione.it	28/10/2024	*Mahmood in concerto a Milano, un viaggio tellurico e colorato*	564
	Informazione.it	28/10/2024	*Mahmood torna a Torino: a maggio il concerto all'Inalpi Arena*	567
	Informazione.it	28/10/2024	*Mahmood, annunciate nuove date nei palazzetti*	570
	Informazione.it	28/10/2024	*Mahmood, il concerto a Roma e l'attesa dei fan fuori dal palazzetto dello sport: balli, canti e emoz*	572
	Informazione.it	28/10/2024	*Mahmood, le nuove tappe del N.L.D.A. tour: tutte le date*	574
	Informazione.it	28/10/2024	*Mahmood, si aggiungono cinque nuove date live in primavera*	576
	Informazione.it	28/10/2024	*Mahmood: scaletta del concerto a Roma e nuove date del tour nei palasport*	578
	Informazione.it	28/10/2024	*Scaletta concerto Mahmood Firenze, Mandela Forum 25 ottobre 2024*	580
	Informazione.it	28/10/2024	*Un "rave teatrale" nei palasport. Mahmood cambia sempre ritmo*	582
	Lagazzettacampana.it	28/10/2024	*Per Alessandra Amoroso (e Tananai) Si mette male le news di radio antenna campania La gazzetta Campa*	583
	Leccesera.it	28/10/2024	*Alessandra Amoroso torna con 'Si mette male' scritto con Tananai - LecceSera*	584

Sommario Rassegna Stampa

Pagina	Testata	Data	Titolo	Pag.
Rubrica	**Inalpi**			
	Lifestyleblog.it	28/10/2024	*Alessandra Amoroso annuncia Si mette male': il nuovo singolo firmato Tananai e il tour dei 15 anni d*	586
	Milanoevents.it	28/10/2024	*Mahmood annuncia nuove date per il "N.L.D.A. tour 2025"*	589
	Msn.com/it	28/10/2024	*Per Alessandra Amoroso (e Tananai) "Si mette male"*	591
	Politicamentecorretto.com	28/10/2024	*ALESSANDRA AMOROSO torna in radio con il nuovo singolo "SI METTE MALE"*	592
	PrimaPaginaNews.it	28/10/2024	*Musica: ecco "Si mette male", il nuovo singolo di Alessandra Amoroso Musica: ecco "Si mette male", i*	595
	Radiolaser.it	28/10/2024	*ALESSANDRA AMOROSO torna su Radio Laser con Si mette male*	596
	Radiowebitalia.it	28/10/2024	*"Si mette male" il nuovo singolo di Alessandra Amoroso*	599
	Spettakolo.it	28/10/2024	*Mahmood live a Roma: le foto del concerto*	601
	Tgcom24.mediaset.it	28/10/2024	*Per Alessandra Amoroso (e Tananai) "Si mette male"*	603
	Torinotoday.it	28/10/2024	*Alive Festival a Cirie' con Rodja e Avvolte*	605
	Ansa.it	27/10/2024	*Alessandra Amoroso torna con 'Si mette male' scritto con Tananai*	606
	Bresciaoggi.it	27/10/2024	*Alessandra Amoroso torna con 'Si mette male' scritto con Tananai*	610
	Buongiornoonline.it	27/10/2024	*Alessandra Amoroso: Si mette male, il nuovo singolo fuori l1/11*	612
	Corriere.it	27/10/2024	*Alessandra Amoroso torna con «Si mette male» scritto con Tananai. A dicembre in concerto al Palaflor*	613
	Corrierealpi.gelocal.it	27/10/2024	*Alessandra Amoroso torna con 'Si mette male' scritto con Tananai*	614
	Ecodelcinema.com	27/10/2024	*Mahmood annuncia nuove date per il N.L.D.A. Tour, con concerti nei palasport italiani nella primaver*	615
	Eventilive.wordpress.com	27/10/2024	*Lorenzo Jovanotti - Palajova 2025*	618
	Fattitaliani.it	27/10/2024	*ALESSANDRA AMOROSO, NUOVO SINGOLO "SI METTE MALE" FUORI OVUNQUE VENERDI' 1 NOVEMBRE*	620
	Gazzettadimantova.it	27/10/2024	*Alessandra Amoroso torna con 'Si mette male' scritto con Tananai*	622
	Ilgiornaledivicenza.it	27/10/2024	*Alessandra Amoroso torna con 'Si mette male' scritto con Tananai*	623
	Ilpiccolo.gelocal.it	27/10/2024	*Alessandra Amoroso torna con 'Si mette male' scritto con Tananai*	626
	Larena.it	27/10/2024	*Alessandra Amoroso torna con 'Si mette male' scritto con Tananai | L'Arena*	627
	Lecce.corriere.it	27/10/2024	*Alessandra Amoroso torna con A«Si mette maleA» scritto con Tananai. Ecco tutte le date dei concerti*	629
	Leggo.it	27/10/2024	*Mahmood, le nuove tappe del N.L.D.A. tour: tutte le date*	631
	Lopinionista.it	27/10/2024	*Alessandra Amoroso lancia 'Si mette male', scritto da Tananai, e celebra 15 anni di carriera nei pal*	636
	Mattinopadova.gelocal.it	27/10/2024	*Alessandra Amoroso torna con 'Si mette male' scritto con Tananai*	638
	Messaggeroveneto.gelocal.it	27/10/2024	*Alessandra Amoroso torna con 'Si mette male' scritto con Tananai*	639
	Nuovavenezia.Gelocal.it	27/10/2024	*Alessandra Amoroso torna con 'Si mette male' scritto con Tananai*	640
	Rainews.it	27/10/2024	*Il successo del Tour 2024 di Mahmood: "E' come se mi ritrovassi dentro un tornado"*	641
	Recensiamomusica.com	27/10/2024	*Alessandra Amoroso presenta Si mette male, scritto e prodotto da Tananai*	642
	Regione.Vda.it	27/10/2024	*Alessandra Amoroso torna con 'Si mette male' scritto con Tananai*	645
	Spettacolo.eu	27/10/2024	*Alessandra Amoroso, il nuovo singolo e' Si mette male, prodotto da Tananai*	646
	Tiscali.it	27/10/2024	*Alessandra Amoroso torna con 'Si mette male' scritto con Tananai*	648
	Tuttojuve.com	27/10/2024	*Sinner: "Juve o Toro? I bianconeri hanno potenziale superiore"*	650
	Vivatorino.it	27/10/2024	*calmocobra il nuovo album di Tananai conquista le classifiche fimi/gfk nella settimana di debutto. S*	652
	Weblombardia.info	27/10/2024	*Alessandra Amoroso: torna in radio con il nuovo singolo 'Si Mette Male'*	654

Quotidiano
03-11-2024
Pagina 33
Foglio 1

LA STAMPA

Tiratura: 99.118
Diffusione: 81.246

www.ecostampa.it

TENNIS

Missione Finals Sinner a Torino Possibile Alcaraz nello stesso girone

STEFANO SEMERARO

L'ultima rifinitura, ieri a Monte-Carlo, Jannik Sinner l'ha fatta con uno sparring d'eccezione: Rocco Piatti, il figlio ventenne di Riccardo, l'ex coach del numero 1 del mondo, convocato sui campi del Country Club da Darren Cahill, uno dei due tecnici attuali di Jannik, che con Piatti senior è in ottimi rapporti. Venerdì era toccato all'ex pro ceco Radek Stepanek tenere a Sinner una master class sulla volée, mentre oggi Jan si metterà al volante della sua Audi RS6 da 760 cavalli e arriverà a Torino, all'hotel Principi di Piemonte, in compagnia proprio di Cahill, mentre l'head coach Simone Vagnozzi è atteso domani, quando Jannik inizierà gli allenamenti allo Stampa Sporting.

Sinner, smaltito il virus che lo ha consigliato la rinuncia a Parigi-Bercy, arriva in Piemonte dunque con qualche giorno di tennis nelle gambe e l'obiettivo dichiarato di prendersi le Atp Finals, che solo Djokovic l'anno scorso gli negò in finale. Secondo indiscrezioni attendibili quest'anno però il serbo, attualmente n. 6 della Race, non ha intenzione di scendere in campo al Pala Inalpi, e libererà quindi uno dei tre posti ancora disponibili per cui al momento è in lizza insieme con De Minaur, Rublev e Ruud. La finale ottenuta a Bercy da Sascha Zverev, fra l'altro, consente al tedesco il sorpasso ad Alcaraz, che da n. 3 potrebbe quindi essere sorteggiato nello stesso girone di Sinner.

L'azzurro è reduce da una stagione fenomenale in cui ha conquistato 7 tornei, fra i quali 2 Slam e 3 Masters 1000. A Torino Jannik, il primo italiano a giocare tre edizioni delle Finals (insieme a Raffaella Reggi nel femminile), sarà anche ospite venerdì del Gala della Fitp insieme con Bolelli e Vavassori, qualificati in doppio, e Marco Mengoni, Blanco e Madame. —

© RIPRODUZIONE RISERVATA

Sinner con Piatti junior

Ritaglio stampa ad uso esclusivo del destinatario, non riproducibile.

095047

Quotidiano
01-11-2024
Pagina 30
Foglio 1

LA STAMPA

Tiratura: 99.118
Diffusione: 81.246

www.ecostampa.it

Lavori al Training center per le Atp Finals: "Investimento importante della Fit"
Attesa in città per Sinner, dovrebbe essere il primo tra i campioni a sbarcare

Restyling allo Sporting I campi d'allenamento copiano quello ufficiale

FILIPPO FEMIA

Gli ultimi ritocchi per tracciare le righe, poi il Training center sarà pronto ad accogliere i fuoriclasse della racchetta. In questi ultimi giorni il circolo della Stampa Sporting ha ospitato un piccolo cantiere per il rifacimento dei due campi di allenamento. Adesso la superficie è in tutto e per tutto identica a quella dell'Inalpi Arena, dove gli otto migliori tennisti del pianeta si sfidano dal 2021. In precedenza, infatti, le tavole di legno, su cui viene adagiato il greenset (mix di resina acrilica e silice), poggiavano sulla terra. Ora, invece, è stato steso uno strato di cemento identico a quello dell'impianto di piazza d'Armi. Da quest'anno, dunque, i campioni potranno trovare il feeling con il terreno di gioco senza essere costretti ad allenarsi sul centrale dell'Inalpi Arena.

I lavori hanno imposto la chiusura del Training center di corso Agnelli a inizio ottobre, impedendo alla squadra del circolo della Stampa Sporting di giocare sui campi veloci. La formazione impegnata nel campionato di A2 ha infatti dovuto comunicare alla Federazione il cambio di superficie, spostando i match sulla terra rossa.

Per realizzare i lavori, la Federazione tennis e padel ha fatto un investimento molto impegnativo – l'ordine è di cinque zeri – che ha rilanciato ipotesi sul futuro delle Finals. Possibile, si sono chiesti in moti, spendere una cifra così importante solo per due anni di competizione, oltre all'attuale? Pietro Garibaldi, presidente del circolo della stampa Sporting risponde con una battuta: «Sembrerebbe che siamo riusciti a vincere i primi due set, ora proviamo a portare a casa gli altri tre». Il riferimento è alle edizioni 2026 e 2027, che dovrebbero restare all'Inalpi Arena come una sorta di risarcimento per i primi due anni condizionati dalla pandemia. Ma tutto è ancora da decidere.

Jannik Sinner durante un allenamento al Training center dello Sporting

PIETRO GARIBALDI
PRESIDENTE CIRCOLO DELLA STAMPA SPORTING

Rinnovo Finals? Sembra che abbiamo vinto i primi due set Adesso portiamo a casa gli altri tre

Intanto il forfait di Jannik Sinner al Master 1000 di Parigi avvicina lo sbarco del numero uno al mondo sotto la Mole: potrebbe arrivare già nel fine settimana. Rispetto ai rivali avrebbe così più tempo per trovare il feeling sulla nuova superficie del Training center, un vantaggio non da poco in vista dell'assalto al trofeo alzato lo scorso anno da Novak Djokovic, in finale proprio contro l'azzurro.

In attesa di scendere in campo, il numero uno del mondo sarà impegnato, insieme a Bolelli e Vavassori, nello show inaugurale: venerdì 8 novembre, dalle 21, le Finals saranno inaugurate dalle note di Blanco, Madame e Marco Mengoni. Sul palco ci saranno anche Sinner e i due doppisti. Poi, il giorno dopo, il sorteggio dei gironi al Grattacielo di Intesa Sanpaolo. —

©RIPRODUZIONE RISERVATA

Ritaglio stampa ad uso esclusivo del destinatario, non riproducibile.
095047

L'ECO DELLA STAMPA®
LEADER IN MEDIA INTELLIGENCE

Quotidiano
29-10-2024
Pagina 18
Foglio 1

ItaliaOggi

Tiratura: 1.674
Diffusione: 15.308

www.ecostampa.it

Torino sold-out per le Nitto Atp di tennis

La città di Torino è da tutto esaurito per le Nitto Atp Finals di tennis, in programma dal 10 al 17 novembre alla Inalpi Arena per una capienza di quasi 16 mila posti.

Hotel prenotati in massa (un mese fa gli alberghetti a due stelle in città sparavano prezzi da 350 euro al giorno), appartamenti dei circuiti di affitti brevi presi d'assalto, voli al completo. E biglietti per l'Inalpi Arena sostanzialmente introvabili (pure in questo caso i prezzi, anche per posti popolari, viaggiavano a una quota minima di 300 euro qualche settimana fa).

Una frenesia alla quale Torino non è poi così abituata, e che, dopo l'autunno 2025, potrebbe anche non ripetersi più. Infatti il contratto quinquennale dell'Atp (il circuito professionistico del tennis maschile) per disputare le Finals a Torino scade nel 2025. In estate c'era grande ottimismo circa un rinnovo dell'accordo (anche per compensare le edizioni 2021 e 2022 penalizzate dagli strascichi del Covid). Ma, col passare delle settimane, tutto si è silenziato. In parte perché l'Atp vorrebbe, nel caso di rinnovo italiano, trasferire tutto a Milano, metropoli sicuramente più attraente per gli sponsor e con i nuovi impianti post Olimpiadi invernali 2026. In parte perché il tennis interessa tantissimo anche in altre aree geografiche del pianeta, e i petrodollari (pensiamo al Six Kings Slam da poco tenutosi a Riad, in Arabia Saudita, con sei milioni di dollari di premio al vincente, Jannik Sinner) sanno essere piuttosto convincenti.

Jannik Sinner si è già qualificato alle Finals di Torino

Comunque Torino si accenderà di eventi collaterali alle Atp Finals già dal 5 novembre. La capienza del Fan village attorno alla Inalpi Arena è stata aumentata del 30%, dai 4mila ospiti del 2023 agli oltre 5.200 di quest'anno: presenti campi di pickleball, beach tennis e padel, e campi da tennis outdoor nel piazzale esterno. L'Arena e il Fan Village saranno collegati fisicamente da una pensilina coperta e riscaldata, che garantirà continuità tra i padiglioni dell'intrattenimento e il campo. E poi ecco «Tennis in città», tre giorni di videomapping in piazza Carlo Alberto dal 7 al 9 novembre, sulla facciata della Biblioteca nazionale. O le due vetrine di Rinascente che promuoveranno le Finals, fino al grande concerto dell'8 novembre alla Inalpi Arena, con lo show di Blanco, Madame e Marco Mengoni, e la conduzione di Alessandro Cattelan. Title sponsor delle Finals, come detto, è Nitto; host partner è Intesa Sanpaolo; platinum partner sono Emirates, Lavazza, Lexus; e poi tanti altri sponsor, partner e fornitori ufficiali. Il giro d'affari diretto delle Finals è di circa 70 milioni di euro (tanto per dire, ci sono gli introiti da botteghino con circa 175 mila biglietti venduti, di cui quasi la metà all'estero; i diritti tv da 150 paesi; gli sponsor e le attività di pr con le hospitality), che poi sale a quasi 310 milioni di euro di impatto complessivo sul territorio di Torino, come da studio di Ernst&Young. Il torneo si giocherà tra i migliori otto tennisti del 2024. E, al momento, alle Finals di Torino si sono già qualificati Jannik Sinner, Carlos Alcaraz, Alexander Zverev e Daniil Medvedev.

Claudio Plazzotta

© Riproduzione riservata

Clienti meno cauti ma focalizzati

Ritaglio stampa ad uso esclusivo del destinatario, non riproducibile.

095047

VEDERE A TORINO E DINTORNI
IL GIORNALE DELL'ARTE

www.ecostampa.it

Evelina Christillin

DIRIGENTE D'AZIENDA, DIRIGENTE PUBBLICA, PRESIDENTE DEL MUSEO EGIZIO E DIRIGENTE SPORTIVA

Nella cultura e nello sport a Torino un'impressionante sequenza di grandi chances

«Non si può vivere solo di grandi eventi e di paillettes, dobbiamo immaginare strade nuove». Stanno nascendo imprese straordinarie, soprattutto nel settore delle nuove tecnologie. Il turismo è in crescita, grazie anche all'enogastronomia e alle montagne, Ma la neve... Reinventarsi è una strada lunga

di Jenny Dogliani

La città postindustriale di oggi è un retaggio delle Olimpiadi invernali di Torino 2006, o meglio, del progetto Italyart - Olimpiadi della Cultura, il paradigma culturale che ha accompagnato i XX Giochi Olimpici Invernali con un calendario coordinato di eventi di arti visive, teatro, danza, musica, cinema, letteratura, storia e società ridisegnando il paesaggio e il sistema culturale cittadini. L'obiettivo di valorizzare la cultura del Paese ospitante e il legame tra sport e cultura, con un programma che offrisse il meglio della cultura italiana (e internazionale) dalla tradizione alle realtà contemporanee, ha di fatto portato a battesimo quel «modello Torino» fatto di progetti e sinergie tra vari ambiti, enti e istituzioni, pubbliche e private, che è ancora oggi sulla bocca di tutti. Dietro le quinte c'era (e c'è ancora) Evelina Christillin, vice presidente del TOROC, il Comitato per l'Organizzazione dei XX Giochi Olimpici Invernali di Torino 2006 (di cui ha curato anche tutta la sezione Olimpiadi della Cultura). Entrata giovanissima nella Nazionale di sci alpino, laureata in Storia e Demografia Storica, ha maturato un curriculum costellato di cariche, tra cui dirigente sportivo (prima e unica donna) nella Giunta Nazionale del CONI (2001-05), consigliere nel Cda del Teatro Regio di Torino (2006-10), presidente per due mandati consecutivi della Fondazione del Teatro Stabile di Torino (nel 2007 e nel 2015), presidente dell'Enit - Agenzia Nazionale Italiana del Turismo (2015-18). Dal 2012 è presidente del Museo Egizio, tra gli incarichi attuali quelli di membro aggiuntivo in qualità di rappresentante femminile della UEFA nel Consiglio FIFA (Fédération Internationale de Football Association) e di membro del nucleo operativo del Tavolo tecnico per la tutela dei minorenni nel mondo dello sport. Nella sua vita cultura e sport convivono in equilibrio perfetto: due anime di una lingua universale che lei stessa ha più volte definito *«l'esperanto del XXI secolo»*.

Presidente Christillin, finiti gli effetti più immediati del grande evento olimpico la città ha vissuto momenti di stagnazione (la crisi economica del 2008-12, il decentramento industriale, il Covid). Oggi, quasi 20 anni dopo, a che punto è la Torino postindustriale? Che cosa resta del «modello» Torino 2006?

Resta soprattutto lo spirito dei torinesi. Eravamo silenziosi, discreti e poco inclini a mostrare in pubblico quello che eventualmente avessimo. Le Olimpiadi le fai una volta nella vita, se le fai. Però dalle ATP Finals all'Eurovision, da Artissima al Salone Internazionale del Libro a Terra Madre, alle Final Eights di Basket, sono tante le occasioni in cui Torino si è aperta con ospitalità e voglia di partecipare anche in modo concreto: il volontariato per i grandi eventi è una rete nata con le Olimpiadi ancora molto attiva. Sono rimaste delle buone infrastrutture alla città, l'Oval Lingotto, l'ex Palaisozaki (Inalpi Arena), solo per fare un paio di esempi. In montagna il discorso è un po' più problematico. Al di là del programma comune, c'è stato un modo di lavorare diverso che ha messo a sistema tante realtà: Palazzo Madama era chiuso da quarant'anni, sono state aperte le Fonderie Limone di Moncalieri, è nata la prima carta abbonamento musei, l'offerta culturale è esplosa da allora in poi.

Una bella eredità materiale e immateriale in una città che però si è ritrovata a fare i conti con il decentramento industriale e con un apparente forte declino della propria capacità di iniziativa.

*Non possiamo immaginare che tutta la città diventi Las Vegas e che viva di eventi e di paillettes. Ho cominciato giovanissima a lavorare all'Ufficio stampa della Fiat. Era l'inizio degli anni '80, allora la Fiat contava oltre 300mila dipendenti (*57.500 solo a Mirafiori, dai cui stabilimenti uscivano in media 5mila auto al giorno, *Ndr), e di fatto, dalla culla alla tomba, formava un po' la realtà torinese. Obiettivamente adesso su Torino il*

Ritaglio stampa ad uso esclusivo del destinatario, non riproducibile.
095047

VEDERE A TORINO E DINTORNI
IL GIORNALE DELL'ARTE

www.ecostampa.it

cambiamento è molto forte (vuoi per ragioni di mercato, vuoi perché sono cambiati i tempi) e pensare di sostituire un moloch così grosso con il tennis, le Olimpiadi, il teatro o i musei sarebbe sbagliato e illusorio. Si cerca comunque di immaginare altre strade: quello che è successo sarebbe difficile per chiunque da assorbire. La forza più grande di questa città, anche culturalmente, è quella dell'artigianato prima e dell'industria poi. Ci sono realtà nuove e straordinarie di imprenditoria. Per esempio nel campo delle nuove tecnologie c'è Newcleo, la startup del nucleare fondata da Stefano Buono, Reply, la società italiana di consulenza informatica, outsourcing e applicazioni di digital services fondata da Mario Rizzante, Argotec, l'azienda di ingegneria aerospaziale creata da David Avino. Stanno nascendo delle iniziative imprenditoriali nuove. Ci vuole tempo.

› CONTINUA A P. 4

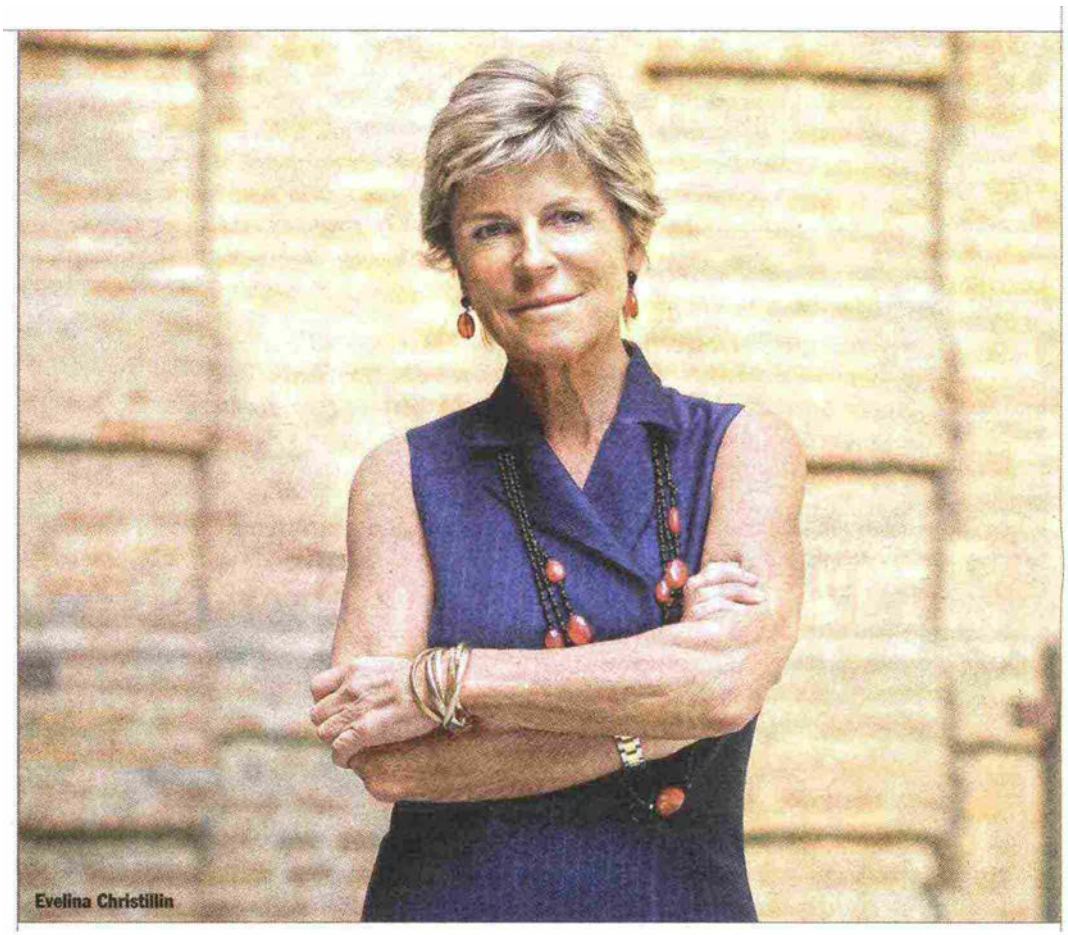

Evelina Christillin

Evelina Christillin

Nella cultura e nello sport a Torino un'impressionante sequenza di grandi chances

Ritaglio stampa ad uso esclusivo del destinatario, non riproducibile.

095047

VEDERE A TORINO E DINTORNI
IL GIORNALE DELL'ARTE

www.ecostampa.it

VEDERE A TORINO Christillin

A Torino ci sono tante realtà che funzionano

› SEGUE DA PAGINA 3 **Non è la prima volta che Torino si reinventa.**

Nessuno di noi c'era, ma quando nel 1865 Torino ha perso il ruolo di capitale del Regno d'Italia penso che abbia vissuto qualcosa di simile. Basti pensare che da qui se ne andava via tutto quello che fa di una capitale una capitale, i Ministeri, l'Esercito, la Banca d'Italia, le relazioni internazionali. In piazza San Carlo c'è una lapide che ricorda i morti della Strage di Torino del 1864, un violento scontro tra il Regio Esercito e gruppi di civili armati di bastoni che protestavano contro lo spostamento della capitale a Firenze. Adesso per fortuna non è così, ma bisogna adattarsi ai tempi e alla realtà senza piangersi addosso e senza pensare sempre che ti abbiano portato via qualcosa.

Il suo Museo Egizio è un esempio di resilienza, un nuovo modello di cultura di impresa.

Siamo la dimostrazione che se uno crede nelle cose che fa, poi magari ci riesce. Abbiamo progettato il nuovo Museo Egizio nel 2012-15, semplicemente basandoci sui contributi. Non riceviamo mai contributi sul conto economico, ma solo su progetti speciali. In quel caso erano stati erogati per la rifunzionalizzazione del museo 50 milioni di euro dai soci fondatori. Per il bicentenario (1824-2024), invece, abbiamo cercato di sollecitare anche i privati: questa seconda tranche di lavori è stata finanziata non solo dal Ministero della Cultura, ma anche da sponsor (Trenitalia, Intesa Sanpaolo Gallerie d'Italia) e donatori privati (Gruppo Alpitour, Lavazza, Reale Mutua). Certo nel frattempo il Museo è cambiato e ha acquisito una credibilità e una visibilità che prima non aveva. Un esempio: la mostra dedicata a Nefertari, con i reperti della nostra collezione, che nel 2017 abbiamo voluto dare in prestito all'Ermitage di San Pietroburgo senza guadagnare nulla, ma che ci ha aperto i cancelli del mondo. Aziende grandi e medio piccole, italiane e piemontesi ora vogliono collaborare con noi, da Francorosso ai fiorai di via Lagrange, che sarà completamente rivestita di ulivi. Ci saranno tantissime iniziative a testimoniare questa grande coralità di interventi. Avremo anche due artisti contemporanei in residenza in museo, Ali Cherri e Sara Sallam, che sta lavorando con fornitori di bronzo locali per realizzare un'opera site specific.

Per crescere servono dunque cultura di impresa e cultura del progetto.

Bisogna abbinare dei progetti credibili a delle realtà che funzionano e a Torino ce ne sono tante: il Museo Egizio, il Museo del Cinema, i Musei Reali, la parte delle arti dello spettacolo dal vivo, la Film Commission, il Teatro Stabile, il Teatro Regio. Inoltre c'è molta collaborazione tra noi enti culturali per fare dei progetti comuni in una città che ha anche il vantaggio di avere vicino tutta la zona dell'enogastronomia, dalle Langhe al Monferrato, i parchi e le montagne.

Quanto sono importanti ricerca e collezione nel patrimonio museale e quindi cittadino?

Il mantra del Museo Egizio è la ricerca. La prima cosa che ho fatto da presidente del Museo Egizio è stato mettere in piedi uno staff scientifico che studiasse la collezione «dimenticata» per anni nei magazzini. Nessuno l'aveva studiata, pubblicata, digitalizzata, comunicata. È stata una scelta imprenditoriale, siamo arrivati in tre anni a uno staff di 22 persone che dal 2015 al 2017 sono stati un costo fisso messo a budget solo per studiare, rivalutare e riqualificare la collezione. Il primo risultato è stato la mostra su Nefertari. Le tre sale che abbiamo inaugurato a inizio ottobre sono la dimostrazione plastica di come si faccia ricerca artistica e biografica con una grande multidisciplinarietà. Abbiamo lavorato con le università, con i centri di ricerca che si occupano specificamente di pigmenti, legni, ceramiche, pietre, è stato fatto un lavoro corale enorme di archeometria. Per il bicentenario c'è un discorso di restituzione alla città, avremo spazi nuovi e pezzi di museo aperti gratuitamente: il Tempio di Ellesija, la sala ipogea immersiva di mille metri quadrati, il giardino e la piazza coperta (cfr. p. 9). L'unica cosa di quelle nuove inserita nel percorso a pagamento sarà la Galleria dei re. L'inclusività, la formazione, la partecipazione e la permeabilità fanno parte della missione del museo, che deve essere un parte viva di una comunità.

E genera una ricaduta economica importantissima spalmata su tutto l'anno.

L'impatto è veramente notevole su tutto il territorio commerciale circostante dell'area metropolitana e soprattutto di quella prossima al museo, negozi, bar ecc. Uno studio della Fondazione Santagata quantifica in 412,6 milioni di euro la ricaduta economica del Museo Egizio su Torino, intesa come città metropolitana. Ma è importante che ci sia un'offerta complessiva che faccia rimanere le persone a Torino.

Conta l'apporto dei privati?

Il pubblico ha sempre meno soldi, ma non si può pretendere che i privati paghino le bollette o le spese ordinarie, non sarebbe neanche giusto, a quello ci devi pensare tu. L'aiuto dei privati arriva se hai dei progetti credibili e convincenti. C'è sempre più attenzione da parte dei privati ad abbinarsi a un

Ritaglio stampa ad uso esclusivo del destinatario, non riproducibile.
095047

VEDERE A TORINO E DINTORNI
IL GIORNALE DELL'ARTE

www.ecostampa.it

brand riconoscibile e che abbia appeal internazionale, è un di più per qualunque imprenditore.

Torino è una città internazionale oppure che cosa le manca per esserlo?

Le mancano voli aerei e collegamenti, con la Francia, la Liguria, treni notturni da e per Milano.

Gli eventi sportivi restano un grande volano per la cultura e la città.

Sì, la Juventus di nuovo in Champions League, le Universiadi invernali, anche tutta la parte delle gare ciclistiche di quest'anno, il Tour de France, il Giro d'Italia. Costano molto, ma danno grande visibilità e ritorno.

Anche gli impianti sportivi sono luoghi di formazione come i musei e le scuole, ma spesso lasciati un po' andare.

Il pubblico fa fatica a gestire quello che c'è e lo stato della manutenzione spesso non è adeguato. È un dispiacere, soprattutto per i giovani, che hanno poca possibilità di praticare sport. Adesso c'è una sensibilità maggiore per la sostenibilità sia finanziaria che ecologica di quello che si costruisce.

Montagne olimpiche e sport invernali. Bisognerà reiventarsi anche qui o sapremo salvaguardarli dal riscaldamento globale?

Serve una presa d'atto collettiva da parte dell'Europa, e non solo. Se le temperature continuano ad aumentare con questi ritmi, la neve ce la possiamo dimenticare: gli sport del ghiaccio, paradossalmente, saranno forse gli unici che si potranno continuare a fare al di là del cambiamento climatico.

Ma per esempio in tutta la Val di Susa non c'è un palazzetto del ghiaccio.

Ce n'è uno in Val Pellice (a Torre Pellice). Poco. Ci dovranno pensare, chi voglia avere delle facilities nelle località di villeggiatura non può che immaginare qualcosa che non sia così strettamente dipendente dalla nevicata: sopra i 2mila metri forse si scierà ancora. Sotto non si può pianificare nulla, se non pensare a investimenti folli sull'innevamento artificiale, che poi spesso non regge, perché se fa caldo non attecchisce e se c'è poca acqua non si può toglierla all'uso residenziale o all'agricoltura.

Considera l'esclusione di Torino alle Olimpiadi di Milano-Cortina 2026 un'occasione mancata?

È un dispiacere ed è un'occasione mancata soprattutto per la montagna, senza voler tornare al disastro della pista da bob di Cesana o del trampolino di Pragelato (noi come Comitato organizzatore delle Olimpiadi di Torino 2006 avevamo proposto di utilizzare la pista francese di La Plagne, ma l'allora Governo italiano e il Coni dissero di no e il risultato è sotto gli occhi di tutti). Ora quegli impianti sarebbero potuti essere riutilizzati, avere qualche senso e non ci sarebbe stato bisogno di sfregiare Cortina per costruire un'altra pista da bob.

Ritaglio stampa ad uso esclusivo del destinatario, non riproducibile.
095047

DIPIÙ

Tiratura: 398.251
Diffusione: 261.864

www.ecostampa.it

TV DOMENICA 10

Raidue 20,35

NITTO ATP FINALS 2024 **Tennis.** Si gioca sul campo della Inalpi Arena di Torino il torneo di tennis più importante dell'anno dopo le quattro prove del Grande Slam. Riservato ai primi otto tennisti delle classifiche Atp di singolo e doppio. Tra gli atleti in campo anche il Jannik Sinner (foto).

Raiuno 21,30

FILM TV CON MICHELE DI MAURO **Purché finisca bene - Tutto a posto,** commedia (Italia 2024). Reggio Calabria. Francesco (Michele Di Mauro, foto) è un professore di mezza età divenuto cieco a seguito di una malattia. Sua moglie l'ha abbandonato, mentre sua figlia Maria è partita per Londra. Un giorno, però...

Ritaglio stampa ad uso esclusivo del destinatario, non riproducibile.

095047

COMUNICATI STAMPA TORREFATTORI

Lavazza Experience ritorna per il torneo tennistico Nitto ATP Finals 2024

Si parte domenica 10 novembre, con la grande cena di gala inaugurale della settimana delle Nitto ATP Finals. Ad aprire le danze della Lavazza Experience sarà la Cena a 10 mani: una serata d'autore in cui cinque grandi interpreti del fine dining italiano si avvicenderanno in un menu totalmente inedito, con cocktail d'aperitivo e abbinamento vini studiato per l'occasione

3 Novembre 2024

Share

Cena di gala a 10 mani (immagine concessa)

Ultime Notizie

Ritaglio stampa ad uso esclusivo del destinatario, non riproducibile.

095047

Da leggere

Giovanna De Vecchi, DVG De Vecchi: "Al centro della nostra mission l'innovazione e la soddisfazione del cliente"

30 Ottobre 2024

Starbucks elimina Oleato, Luckin guarda al mercato americano, Cotti Coffee apre il locale numero numero 10.000 a Doha

30 Ottobre 2024

TORINO – Alta gastronomia, cocktail d'autore, vini pregiati, divertimento e molto altro: è una settimana di eventi speciali quella organizzata **dall'agenzia di comunicazione e organizzazione eventi To Be** (in collaborazione con **Lavazza Eventi**) in occasione delle **Nitto ATP Finals 2024**, il più importante torneo tennistico dell'anno che si disputerà all'Inalpi Arena di Torino, la più grande arena sportiva al coperto d'Italia.

Da domenica 10 a domenica 17 novembre, **all'interno della Centrale, nella Nuvola Lavazza,** la migliore enogastronomia sarà protagonista di una serie di appuntamenti aperti al pubblico, che coinvolgeranno grandi chef, rinomati produttori di vino, maestri lievitisti, panificatori, bartender d'avanguardia in un calendario, quello della **Lavazza Experience**, che ormai è diventato un classico, simbolo del legame tra la città di Torino, la sua vocazione enogastronomica e la passione di Lavazza per il grande tennis.

Il programma della Lavazza Experience

Domenica 10 novembre – Cena a 10 mani

Si parte **domenica 10 novembre**, con la grande cena di gala inaugurale della settimana delle Nitto ATP Finals. Ad aprire le danze della Lavazza Experience sarà la **Cena a 10 mani:** una serata d'autore in cui cinque grandi interpreti del fine dining italiano si avvicenderanno in un menu totalmente inedito, con cocktail d'aperitivo e abbinamento vini studiato per l'occasione. Cinque piatti stellati, abbinati a cinque grandi vini del territorio, per una serata che permette di conoscere cinque grandi ristoranti del nostro Paese.

Gli chef che parteciperanno alla Cena di gala sono:

- Antonio Ziantoni Zia (Stella Michelin) (Roma)
- Davide Di Fabio Dalla Giaconda (Stella Michelin e Stella Verde) (Gabicce Monte – PU)
- Davide Marzullo Trattoria Contemporanea (Stella Michelin) (Lomazzo – CO)
- Pasquale Laera Borgo Sant'Anna (Stella Michelin) (Monforte d'Alba – CN)

Max Fabian a Triestespresso, il punto sull'EUDR: "Ecco come funzionerà questo regolamento"

3 Novembre 2024

Arianna Mingardi, Associazione caffè Trieste e Omar Zidarich, GITC, due autorevoli punti di vista sull'EUDR

3 Novembre 2024

Ritaglio stampa ad uso esclusivo del destinatario, non riproducibile.

095047

Scotsman Ice sponsor ufficiale dei Campionati mondiali di cocktail IBA 2024 a Madeira
30 Ottobre 2024

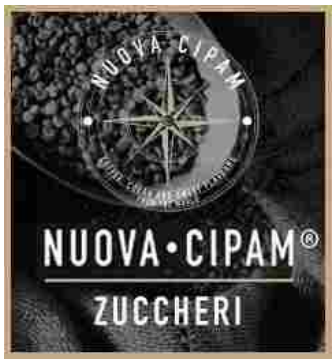

IVS Group: avviato il delisting e raggiunto l'accordo per l'acquisizione del vending business Sentil in Spagna
30 Ottobre 2024

Nuova Simonelli alla fiera GulfHost con NUOVA Aurelia, 05-07/11
30 Ottobre 2024

- Mattia Pecis Cracco Portofino (Portofino – GE)
- Fabrizio Racca Pastry Chef Fabrizio Racca (Torino)

Lunedì 11 novembre – Mix Contest Italy Tour Torino

Lunedì 11 novembre sarà invece il momento del **Mix Contest Italy Tour Torino**, la tappa torinese della sfida che viaggia nelle principali città italiane per trovare i migliori professionisti della mixology. In ogni tappa, le creazioni dei migliori bartender della città – che hanno l'obiettivo di valorizzare i prodotti delle aziende partner – vengono votate dal pubblico e da una giuria tecnica. La somma di questi voti decreta il vincitore della tappa. I primi due classificati gareggiano nella finale del format, prevista a Torino a marzo 2025. Ogni cocktail bar torinese coinvolto sarà affiancato da un bartender rappresentante di uno dei migliori cocktail bar italiani.

I cocktail bar che parteciperanno sono:

- Azotea
- Bar Cavour
- Cloud9
- Eredi Borgnino
- Fico
- GAF
- Gioia
- Gran Bar
- La Drogheria
- La Reserve
- Opera di Santa Pelagia
- Otium
- Pout Pourri Vintage Cafè
- Punto Sette
- Smile Tree
- The Goodman

Ogni insegna torinese sarà abbinata ad una eccellenza della Industry della miscelazione. Tra le realtà presenti spiccano: Antica Formula, Bonaventura Maschio, Bulldog, Campari, Carlos I, Carpano, Coca-Cola & Three Cents, Compagnia dei Caraibi, Del Professore, Laphroaig, Nordes, Punt & Mes, Roku Gin, S. Teresa Rum, Tequila 1800.

Mercoledì 13 novembre – Degustando: 10 Chef alla Centrale, nella Nuvola Lavazza

Si continua con gli appuntamenti della Lavazza Experience 2024 **mercoledì 13 novembre**, quando la Centrale della Nuvola Lavazza sarà

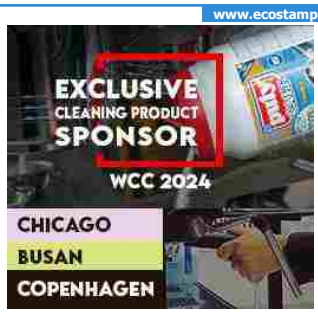

Linea Professional di Quamar: tecnologia e stile per i professionisti
3 Novembre 2024

Bloom Coffee School presenta il corso Q Arabica, 02-07/12
3 Novembre 2024

Victoria Arduino protagonista dell'area The Coffee Experience Lab a GulfHost
3 Novembre 2024

Ritaglio stampa ad uso esclusivo del destinatario, non riproducibile.
095047

Corriere dello Sport.it

www.ecostampa.it

Incredibile Alcaraz, c'e' il campo delle Finals (e della Davis) nella Ferrero Academy

La trovata del tennista spagnolo e del suo coach per i due appuntamenti più attesi di novembre 2 min Atp Finals, -7 . A una settimana dal torneo che chiuderà il 2024 del circuito maggiore, Carlos Alcaraz ha adottato una nuova strategia per arrivare al meglio all´appuntamento. Secondo quanto riportato da "Marca", alla Ferrero Tennis Academy il suo coach, Juan Carlos Ferrero, ha fatto installare in un padiglione coperto la stessa superficie che i giocatori troveranno all´Inalpi Arena di Torino . Si tratta del cemento della marca GreenSet, che si occupa anche dei campi delle finali di Coppa Davis a Malaga , in programma la settimana successiva a quella delle Atp Finals. Alcaraz: obiettivo Finals Dopo l´ eliminazione agli ottavi di finale del Masters 1000 di Parigi Bercy , Alcaraz ha iniziato la sua preparazione per i due eventi che faranno calare il sipario sul 2024 tennistico. Prima le finals di Torino, dove Alcaraz un anno fa si era fermato in semifinale contro Djokovic (poi vincitore), poi la Coppa Davis, ultimo ballo di Rafael Nadal prima del ritiro, con la possibilità di portare a casa il trofeo. La Spagna figura infatti tra le nazioni favorite, ma ci sarà da battere l´Italia campione in carica di Jannik Sinner Tennis Classifica Atp live, Sinner numero 1 davanti a Zverev: il ranking aggiornato © RIPRODUZIONE RISERVATA Loading...

Ritaglio stampa ad uso esclusivo del destinatario, non riproducibile.

095047

gazzetta.it
La Gazzetta dello Sport

www.ecostampa.it

L'incubo cemento indoor e un gap da colmare: Finals, la dura mission di Alcaraz

Nel 2023 a Torino Carlos ammise la sua difficoltà su questa superficie così veloce. Una tendenza che non è cambiata nemmeno quest´anno, ma lo spagnolo adesso a Villena ha un´arma in più per migliorare Lorenzo Topello Alla fine delle scorse Finals, Carlos Alcaraz rispose così a una domanda sulla semifinale persa a Torino contro Djokovic: "Ho capito che sul cemento indoor devo lavorare molto, non sono al livello di Nole. Non sono abituato ad allenarmi e giocare al coperto, devo imparare molto da questa sconfitta". Il veloce indoor è diventata la vera bestia nera dello spagnolo che per prepararsi nel migliore dei modi alle Finals in programma a Torino ha scelto di fare all-in: si spiega così la decisione di far impiantare nel proprio centro di allenamento a Villena, di comune accordo con l´allenatore Juan Carlos Ferrero, la stessa superficie dell´Inalpi Arena piemontese. L´IDEa Carlos conosce i propri limiti sul cemento indoor, dove finora ha collezionato 23 vittorie e 10 sconfitte. E stavolta non può fallire, considerando che l´appuntamento al coperto è doppio: prima le Finals, poi la Coppa Davis che segnerà anche l´ultimo ballo di Rafa Nadal. Impegni troppo delicati per non essere preparati col massimo della cura. E allora ecco l´idea: al centro di Villena, in un´installazione al coperto, è stato preparato un campo di marca GreenSet, la stessa che si occupa dei campi indoor della Coppa Davis. Il campo sarebbe stato testato già ad ottobre da Carlos che ha dato feedback positivi intuendo di poter in questo modo colmare il gap sulla superficie rispetto a Sinner DIFFICOLTÀ Alcaraz sul veloce indoor ha sempre faticato. Nella semifinale dello scorso anno contro Djokovic, a fine gara, dichiarò anche: "Penso di aver sbagliato almeno 15 volte il primo colpo dopo il servizio". Una chiara ammissione di difficoltà sulla superficie che lo ha caratterizzato anche in questo 2024: a Bercy la sua corsa è finita prestissimo, al secondo turno c ontro il padrone di casa Humbert . Ecco perchè c´era da fare all-in.

Ritaglio stampa ad uso esclusivo del destinatario, non riproducibile.

095047

Quotidiano
03-11-2024
Pagina 42
Foglio 1 / 2

La Gazzetta dello Sport

Tiratura: 116.569
Diffusione: 146.034

www.ecostampa.it

7

TORNEI VINTI NEL 2024

Jannik Sinner, n.1 del mondo dal 10 giugno, nel 2024 ha già vinto: Australian Open e Us Open, i Masters 1000 di Miami, Cincinnati e Shanghai e gli Atp 500 di Rotterdam e Halle AFP

Terza volta
Jannik Sinner, 23 anni, giocherà le Atp Finals per la terza volta: nel 2021 subentrò da riserva giocando due match del girone, nel 2023 da n.4 del mondo si spinse fino alla finale persa con Djokovic

SINNER VA DI FRETTA

Scatta l'operazione Finals Può trovare subito Alcaraz

Il n.1 da oggi in città. Carlos, sceso al 3° posto nella Race, rischia di finire nel girone di Jannik che intanto lavora sulle volée

Ritaglio stampa ad uso esclusivo del destinatario, non riproducibile.

095047

La Gazzetta dello Sport

www.ecostampa.it

di **Riccardo Crivelli**
INVIATO A PARIGI

Interrogato dall'Atp in uno dei soliti sondaggi divertenti per il proprio sito, alla domanda su quale superpotere vorrebbe possedere Jannik Sinner ha risposto che gli piacerebbe leggere nella mente delle altre persone. Non è certo curiosità morbosa, ma la consapevolezza che se fosse in grado di prevenire le mosse degli avversari diventerebbe un tennista imbattibile, più del quasi di adesso. Perché tutto, nel suo mondo, ruota intorno alla passione per il gioco e ai dettagli che servono per avvicinarsi alla costruzione dell'atleta perfetto: non esiste allenamento o partita da cui non si possano trarre insegnamenti. E così, venerdì, nella storia Instagram postata per la ripresa degli allenamenti a Montecarlo dopo il virus di Bercy, non è passata inosservata la presenza accanto al suo team di Radek Stepanek, il ceco ex n.8 del mondo e poi allenatore di Djokovic per un anno (dal 2017 al 2018), Dimitrov e Korda.

Imprevedibile Soprattutto, è stato interessante il commento di Jannik: «Grazie Radek per la lezione sulla volée». Dunque, il numero 1 del mondo ha rivelato su cosa si è focalizzato prima del viaggio a Torino, dove oggi inizierà la preparazione in vista delle Finals. E sulla scelta vengono in aiuto le parole pronunciate qualche giorno fa in merito alla rivalità con Alcaraz: «Io tengo il ritmo molto alto, sono forte mentalmente e sono più solido. Carlos lo è fisicamente. E dal punto di vista tennistico, al momento ha qualcosina in più: gioca meglio lo slice, le volée, le smorzate. Ma per me è un fatto positivo: significa che ho margini». Appunto: per continuare a dominare, a Sinner serve diventare più imprevedibile, e il gioco a rete è una componente fondamentale. La sua forza rimarrà ovviamente la spinta da fondo, ma le altre soluzioni servono a perfezionare quell'idea di imbattibilità che ne pervade lo spirito. D'altronde, Cahill venne scelto per la gestione dei match ma anche per la sua fama di maestro delle volée, con risultati evidenti: all'inizio Jannik attaccava in modo estemporaneo, quasi fosse obbligato dai dettami del coach; oggi le sue discese seguono sempre uno schema, anche se può migliorare ancora nella transizione tra fondo campo e rete, l'aspetto sul quale ha lavorato con Stepanek. E poi il gioco di volo ha una funzione pratica nell'immediato, insieme al servizio, ormai arma solidissima: in un torneo come le Finals che arriva alla fine di una stagione logorante e richiede una settimana ad alta intensità contro tutti i più forti del mondo, accorciare gli scambi quando se ne presenta l'occasione è il modo per preservare preziose energie e accorciare le fatiche in campo. Insomma, Sinner si è messo la fretta positiva di ottenere punti facili e di cominciare subito a prepararsi per un appuntamento in cui vorrebbe regalare una gioia al pubblico italiano, anche se la retrocessione di Alcaraz a n.3 della Race dopo la finale di Zverev a Bercy potrebbe affibbiargli lo spagnolo già nel girone: «Il mio livello sembra buono, mentalmente mi sento bene, sin da inizio anno la qualificazione alle Finals è stata una motivazione formidabile». Un'occasione da prendere al volo.

© RIPRODUZIONE RISERVATA

TEMPO DI LETTURA **2'40"**

LA GUIDA

Calendario
Le Atp Finals 2024 si disputano al Pala Inalpi di Torino **dal 10 al 17 novembre.** Sessione diurna alle 11.30 (doppio) e alle 14 (singolo), serale alle 18 (doppio) e alle 20.30 (singolo). Sabato 16 semifinali alle 14.30 e alle 21 (singolare) e alle 12 e alle 18.30 (doppio). Domenica 17 finali alle 15 (doppio) e alle 18 (singolo)

La formula
Si qualificano i migliori 8 singolaristi e le migliori 8 coppie dell'anno. Due gironi da 4, i primi due di ogni girone si affrontano nelle semifinali incrociate

Montepremi
È di 14.070.000 euro; al vincitore andranno 2.064.000 euro, 4.505.000 se imbattuto

Biglietti
Sul sito delle Finals e www.ticketone.it

HA DETTO

Alcaraz è più completo di me, gioca lo slice e le volée, ma io sono più solido e ho ancora margini di crescita

L'obiettivo delle Finals mi ha motivato tutto l'anno, il mio livello è buono anche dal punto di vista mentale

Jannik Sinner

OCCHIO A...

A Parigi Bercy Zverev è in finale e torna numero 2

Il successo di Alexander Zverev su Rune in seminale, 6-3 7-6 (4), consente al tedesco di risalire al n.2 del mondo scavalcando Alcaraz e di garantirsi di non trovare Sinner nei gironi delle Finals: è la sua 65ª vittoria stagionale, come Jannik, ma con 20 sconfitte contro 6. Si screma l'elenco dei pretendenti alle Finals: restano in corsa Djokovic, Ruud, De Minaur e Rublev per tre posti. Zverev in finale alle 15 (Sky Sport) trova l'idolo di casa Humbert, n.18 del mondo, che batte Khachanov 6-7 (6) 6-4 6-3 e riporta un francese in finale a Bercy dopo 13 anni (Tsonga 2011) e in un Masters 1000 dopo otto (Monfils a Montecarlo 2016)

Ritaglio stampa ad uso esclusivo del destinatario, non riproducibile.
095047

www.ecostampa.it

scaramanzia

Manca una settimana alle Atp Finals, ma il numero 1 al mondo del tennis, Jannik Sinner, è atteso già per le prossime ore a Torino. Lui che proprio a sotto la Mole ricevette la prima consacrazione ora cerca la vittoria mancata lo scorso anno

03/11/2024 Tgr Piemonte

Jannik Sinner durante le Atp Finals di Torino

Dopo aver smaltito il virus che lo ha tenuto fermo per la Parigi-Bercy, Jannik Sinner arriva in Piemonte già con qualche giorno di tennis nelle gambe e l'obiettivo dichiarato di prendersi le Atp Finals, che solo Djokovic l'anno scorso gli negò in finale. L'ultima rifinitura a Monte Carlo, con Rocco Piatti, il figlio ventenne di Riccardo, l'ex coach del numero 1 del mondo, convocato sui campi del Country Club da Darren Cahill, uno dei due tecnici attuali di Jannik, che con Piatti senior è in ottimi rapporti.

E proprio oggi, domenica 3 novembre, Jannik dovrebbe mettersi al volante della sua Audi RS6 da 760 cavalli direzione Torino, dove alloggerà come gli altri campioni all'hotel Principi di Piemonte, in compagnia proprio di Cahill, mentre l'head coach Simone Vagnozzi è atteso lunedì, quando Jannik inizierà gli allenamenti allo Stampa Sporting.

I Carota Boys già si scaldano, i fan del campione di Sesto Pusteria possono iniziare a fare la posta tra Sporting e centro città nella speranza di incontrare il numero 1 al mondo. Non sarà così per i fan di Djokovic, che secondo indiscrezioni non ha intenzione di scendere in campo al Pala Inalpi, e libererà quindi uno dei tre posti ancora disponibili.

Al momento è in lizza insieme con De Minaur, Rublev e Ruud. La finale ottenuta a Bercy da Sascha Zverev, fra l'altro, consente al

Ritaglio stampa ad uso esclusivo del destinatario, non riproducibile.
095047

www.ecostampa.it

tedesco il sorpasso ad Alcaraz, che da n. 3 potrebbe quindi essere sorteggiato nello stesso girone di Sinner.

Tag Atp Finals 2024 Torino Jannik Sinner

Djokovic-Sinner

Tematiche

Alessandria Biella Novara VCO
Asti Cuneo Torino Vercelli

Social

Redazioni

Abruzzo Emilia Romagna Liguria Piemonte Toscana Trail
Basilicata Friuli Venezia Giulia Lombardia Puglia Trentino Alto Adig… Umbria
Calabria Furlanija Julijska k… Marche Sardegna Trentino Alto Adig… Valle d'Aosta
Campania Lazio Molise Sicilia Tagesschau Veneto

Ritaglio stampa ad uso esclusivo del destinatario, non riproducibile.

095047

Quotidiano
03-11-2024
Pagina 34
Foglio 1 / 2

TUTTOSPORT

Tiratura: 57.686
Diffusione: 25.189

www.ecostampa.it

Il tedesco supera Alcaraz nel ranking e nella Race

Zverev n. 2 Così a Torino evita Sinner

Grazie alla vittoria contro Rune a Parigi, Sascha alle Finals non sarà nel girone con Jannik

Roberto Bertellino

Le ATP Finals di Torino, in attesa dell'imminente arrivo in città di Jannik Sinner e dei suoi primi allenamenti, previsti al Training Center del Circolo della Stampa Sporting e all'Inalpi Arena, sono curiose di scoprire chi saranno gli ultimi protagonisti del draw di singolare. Ieri dal Masters 1000 di Parigi Bercy è giunta una certezza. Il tedesco Alexander Zverev, in virtù della vittoria in due set nella semifinale contro Holger Rune, ha in un solo colpo superato nel ranking live ATP ma soprattutto nella Race to Turin lo spagnolo Carlos Alcaraz, e tolto al danese le residue chance di essere della partita all'ombra della Mole. Tradotto Zverev, che ha già vinto due edizioni delle Finals e la seconda proprio a Torino, è tornato numero 2 del mondo e della Race e non potrà trovarsi nello stesso girone iniziale di Jannik Sinner nella gara tra i potenziali "maestri".

Cosa che invece diventerà possibile al 50% per Alcaraz. Per il pubblico che attende trepidane l'evento, il sorteggio è previsto il giorno 7, potrebbero esserci dunque due occasioni torinesi per assistere alla sfida tra i predestinati a scrivere la storia del tennis di alto livello nei prossimi dieci anni, auspicando la seconda nella lotta per il trofeo. Non a caso Sinner e Alcaraz si sono equamente divisi quest'anno i successi a livello Slam, con Jannik che ha aperto e chiuso i giochi in trionfo (Australian Open e US Open) e Carlitos che è stato il grande protagonista di quelli centrali (Roland Garros e Wimbledon). Qualora i due dovessero incontrarsi già nel girone a Torino è difficile prevedere l'esito del testa a testa. Scaramanticamente, e la storia del torneo lo dimostra, battere un avversario nella prima fase e ritrovarlo in finale non è "propizio" per il primo vincitore. È accaduto anche nel 2023 a Sinner che nel girone ha sconfitto Djokovic e in finale ha subito lo stop proprio per mano del serbo.

Novak al momento è quasi certo della qualificazione come sesto della Race ma non ha ancora deciso se essere tra i campioni che si misureranno a Torino oppure no. Ancora una volta, nel bene o nel male e dalle assolate Maldive nelle quali è in vacanza con la famiglia, è lui l'ago della bilancia. Potrebbe essere superato in graduatoria da Rublev e De Minaur qualora entrambi arrivassero al titolo la prossima settimana nei tornei di Metz e Belgrado e da Ruud se il norvegese arrivasse almeno in semifinale a Metz. Se Nole dicesse no a Torino il quadro dei partecipanti diventerebbe invece molto più nitido. Indipendentemente dai risultati di Metz e Belgrado Ruud, De Minaur e Rublev sarebbero gli ultimi nomi alle Finals. Ancora in dubbio invece i due posti da riserve. Non potrà diventarlo Tommy Paul che si è cancellato dal 250 ATP di Belgrado. Il suo posto come seconda testa di serie è stato preso dal portoghese Nuno Borges.

Già decise invece le otto migliori coppie del doppio tra le quali spicca quella formata da Andrea Vavassori e Simone Bolelli. Domani sera per il primo è prevista una cena in un noto ristorante di Torino in compagnia dei partner che hanno creduto nella sua scalata al vertice della specialità.

Nel testa a testa per il titolo a Parigi Bercy, Alexander Zverev, che nel 2024 ha già vinto il 1000 di Roma, troverà oggi il beniamino di casa Ugo Humbert, alla prima finale per un trofeo di questo valore. Il francese ha eliminato Khachanov in tre set, con il russo che ha ceduto fisicamente negli ultimi game. Al momento del saluto un po' di tensione per parte del russo che ha detto "stai zitto" al rivale. Zverev ha così commentato il suo prossimo secondo posto ATP: «Fa piacere essere il numero 2 del mondo ma Jannik è quello che ha avuto la miglior stagione quest'anno, e poi Carlos che come lui ha vinto due Slam. So che lo precedo nel ranking ma lui ha vinto il Roland Garros e Wimbledon e si tratta di due titoli enormi. Quindi per me rimangono loro i due migliori giocatori del mondo».

SEMIFINALI Parigi Bercy
Zverev (Ger) b. Rune (Dan) 6-3 7-6 (4); Humbert (Fra) b. Khachanov (Rus) 6-7 (6) 6-4 6-3

«Bella la classifica, però i più forti al mondo sono Jannik e Carlos»

Djokovic sarà l'ago della bilancia per gli ultimi posti al torneo dei maestri

Ritaglio stampa ad uso esclusivo del destinatario, non riproducibile.

095047

TUTTOSPORT

www.ecostampa.it

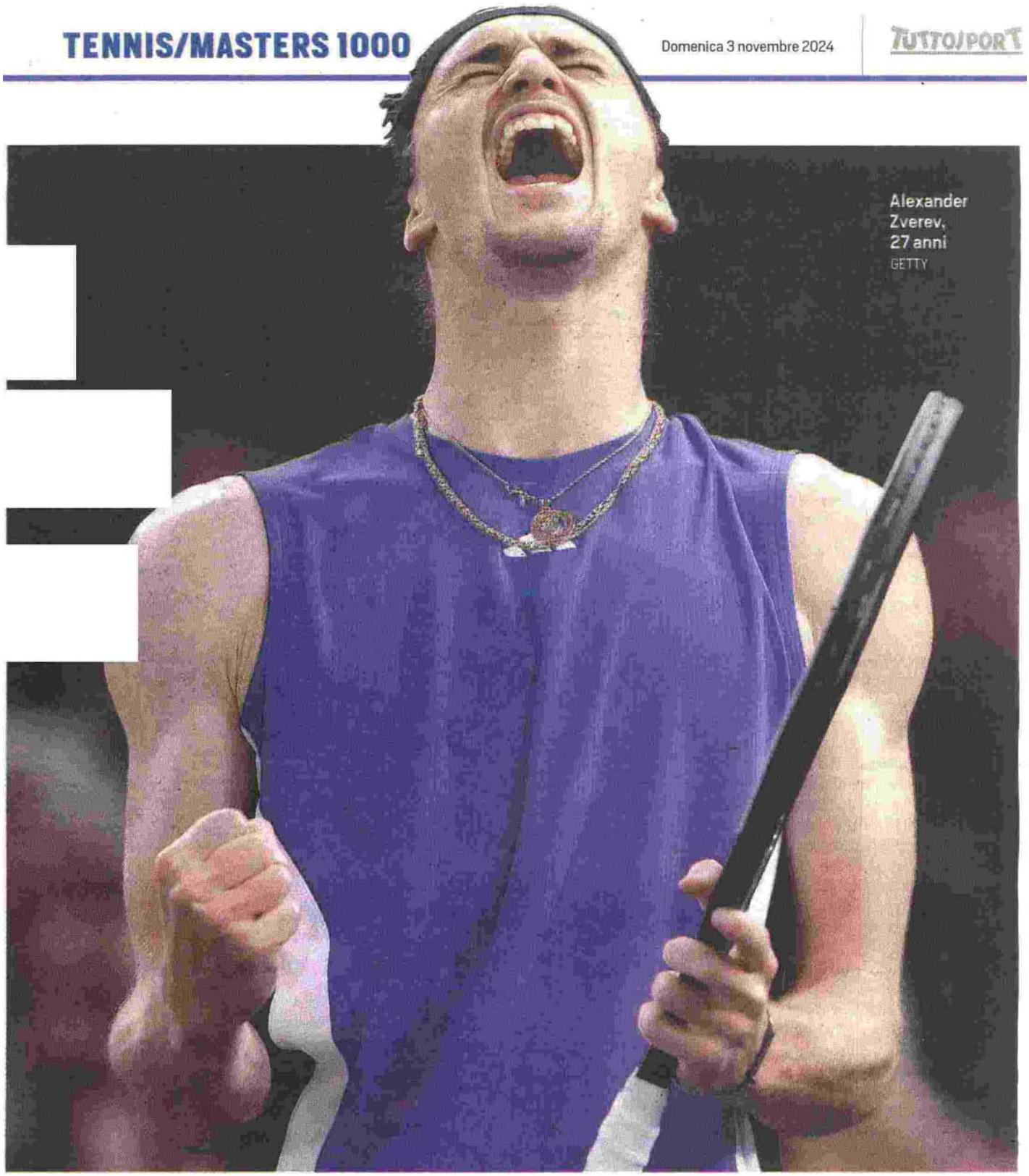

Alexander Zverev, 27 anni
GETTY

Ritaglio stampa ad uso esclusivo del destinatario, non riproducibile.

095047

Corriere dello Sport.it

www.ecostampa.it

Zverev numero 2 al mondo: cosa cambia per Sinner e i gironi delle Atp Finals

Il successo in semifinale a Parigi-Bercy ha regalato al tedesco il sorpasso in classifica su Carlos Alcaraz 2 min Alexander Zverev è il nuovo numero 2 del mondo . È questo il verdetto che arriva dal successo ottenuto dal tedesco nella semifinale del Rolex Paris Masters contro Holger Rune con il punteggio di 6-3 7-6(4). Grazie alla vittoria nella sfida che ha aperto il programma di giornata nell´ultimo Masters 1000 della stagione, che si sta disputando sul cemento indoor dell´ Accor Arena di Parigi-Bercy , Zverev non solo guadagna un posto in finale, dove attende il vincitore della sfida tra Ugo Humbert e Karen Khachanov , ma effettua anche il sorpasso in classifica su Carlos Alcaraz . Il classe ´97 di Amburgo si porta infatti a quota 7.365 punti nel ranking live, superando lo spagnolo (eliminato a Bercy agli ottavi di finale) fermo a 7.210. Zverev numero 2 del mondo, cosa cambia per le Finals Il cambio della guardia al secondo posto della classifica cambia tutto anche in ottica sorteggio dei gironi alle Nitto Atp Finals , in programma dal 10 al 17 novembre sul cemento indoor dell´Inalpi Arena di Torino. Con Zverev al numero 2 del mondo, Carlos Alcaraz potrebbe infatti finire nello stesso girone di Jannik Sinner , che dalla sua parte potrebbe trovare anche Novak Djokovic , in caso di qualificazione del serbo. Il regolamento del torneo prevede infatti che l a testa di serie numero 1 sia inserita in un gruppo e la numero 2 nell´altro. Vengono poi estratte, a coppie di due, le teste di serie numero 3 e 4, 5 e 6, 7 e 8. Corsa a due per l´ultimo posto a Torino Con la sconfitta subita per mano dello stesso Zverev, terminano invece le speranze di qualificazione di Rune , numero 13 della Race. Il tennista danese anche vincendo il torneo di Metz, dove è iscritto la prossima settimana, non riuscirebbe a guadagnare i punti necessari per rientrare nei primo otto. La corsa per Torino diventa dunque un testa a testa tra Alex De Minaur e Andrey Rublev per l´ultimo posto disponibile: l´australiano e il russo saranno rispettivamente impegnati a Belgrado e Metz nella settimana dal 4 al 9 novembre. © RIPRODUZIONE RISERVATA Loading...

Ritaglio stampa ad uso esclusivo del destinatario, non riproducibile.

095047

ON AIR
Deejay Football Club

RADIO MUSICA PODCAST MAGAZINE TV DEEJAY TEN STORE NEWSLETTER SEGUICI

Tananai porta in tour il nuovo album "Calmocobra": la scaletta e l'ordine delle canzoni

Il cantante di "Storie brevi" e "Tango" è pronto a ritrovare il suo pubblico ai live. Nel tour anche due date al Forum di Assago

DI REDAZIONE WEB / 02 NOVEMBRE 2024

Tananai live con il "Calmocobra Tour"

Tananai è tornato con il suo terzo album in studio, ***Calmocobra***, che rappresenta un passo importante per la sua carriera. Il disco fa seguito al precedente, *Rave, eclissi*, accolto con grande entusiasmo dal pubblico e include le recenti hit *Storie brevi*, *Veleno* e *Ragni*.

La carriera di **Tananai** ha vissuto una svolta incredibile da quel Sanremo 2022 che ormai sembra lontanissimo, quando il cantante si è classificato ultimo con *Sesso occasionale*.

Ora, con una carriera in piena crescita, **Tananai** è pronto per partire con

Ritaglio stampa ad uso esclusivo del destinatario, non riproducibile.

095047

il suo secondo **tour del 2024**, durante il quale presenterà una **scaletta** ricca di brani amati dal pubblico.

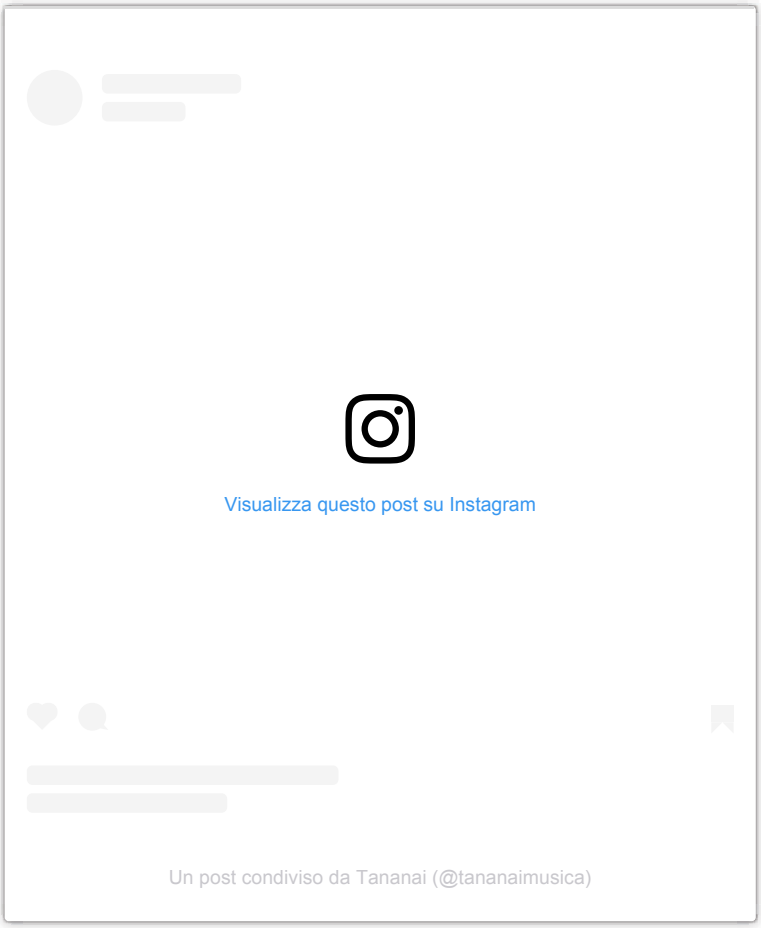

Le date del tour di Tananai

Il ***Calmocobra Tour*** di **Tananai** arriva dopo una tournée estiva di successo. Il tour attraverserà l'Italia da Nord a Sud, con tappe in alcune delle città più importanti. La **scaletta concerto** includerà i brani del nuovo album e non mancheranno le sue più grandi hit.

Il primo appuntamento è fissato per sabato 2 novembre al Palazzo del Turismo di Jesolo mentre l'ultima tappa sarà all'Inalpi Arena di Torino. In mezzo, anche due concerti al Forum di Assago.

Di seguito tutte le date del **tour 2024 di Tananai**:

Sabato 2 novembre 2024 – JESOLO (VE) – Palazzo del Turismo
Lunedì 4 novembre 2024 – MILANO – Forum
Martedì 5 novembre 2024 – MILANO – Forum
Venerdì 8 novembre 2024 – FIRENZE – Nelson Mandela Forum
Sabato 9 novembre 2024 – PADOVA – Kioene Arena
Martedì 12 novembre 2024 – BARI – Palaflorio
Venerdì 15 novembre 2024 – EBOLI (SA) – Palasele

Ritaglio stampa ad uso esclusivo del destinatario, non riproducibile.
095047

Mercoledì 20 novembre 2024 – ROMA – Palazzo dello Sport
Sabato 23 novembre 2024 – LIVORNO – Modigliani Forum
Mercoledì 27 novembre 2024 – BOLOGNA – Unipol Arena
Venerdì 29 novembre 2024 – PESARO – Vitrifrigo Arena
Martedì 3 dicembre 2024 – TORINO – Inalpi Arena

La scaletta concerto del tour 2024 di Tananai

Nel **tour 2024**, **Tananai** presenterà dal vivo tutti i suoi più grandi successi. Non mancheranno, molto probabilmente, le hit *Tango*, *Sesso occasionale*, *Baby Goddamn* e *Storie brevi*.

Al momento, però, la **scaletta ufficiale** dei **concerti** non è ancora stata rilasciata e non si conosce perciò l'**ordine delle canzoni** che **Tananai** canterà in **tour**. Tuttavia, la **scaletta** potrebbe essere simile a quella del tour estivo, più i pezzi del nuovo album, che proponiamo qui di seguito:

Quelli come noi
Nera salsa di soia
Gli anni migliori
Volersi male
Esagerata
Piccola Gaber
Tre quarti
Campo minato
Calcutta
Maleducazione
Sesso occasionale
Rave, eclissi
Fottimi
Giugno
Pasta
Baby Goddamn
10k scale
Saturnalia
Ichnusa

Ritaglio stampa ad uso esclusivo del destinatario, non riproducibile.
095047

ilrestodelcarlino.it
il Resto del Carlino
www.ecostampa.it
QUOTIDIANO NAZIONALE

Accedi

Virtus, abbiamo un problema

Alessandro Gallo

CULTURA E SPETTACOLI

6 € al mese

Folle notte di HalloweenTredicenne mortaMuore mentre gioca a... Bimbi chiusi in casaGuida Michelin 2025Valentino Rossi nipotina

CITTÀ MENÙ SPECIALI VIDEO ULTIM'ORA Ricerca

2 nov 2024

Il Resto del Carlino Venezia Cultura e spettacoli Scaletta concerto Tananai ...

Scaletta concerto Tananai a Jesolo: orari e ordine delle canzoni

Stasera l'anteprima live nazionale del nuovo album CalmoCobra. La seconda tappa veneta sarà sabato 9 novembre a Padova. Le prossime date del tour

NAVIGA NELL'ARTICOLO:

- La scaletta
- L'ordine delle canzoni
- CalmoCobra: l'anima di Tananai
- Le prossime date del tour

Tananai in concerto

Venezia, 2 novembre 2024 – Parte dal Veneto il **nuovo tour di Tananai**, stasera a **Jesolo** la 'data zero' di '**CalmoCobra Live 2024**'. A pochi giorni dall'uscita del suo nuovo disco, CalmoCobra appunto, il cantautore 29enne – al secolo Alberto Cotta Ramusino – è già balzato in testa alla classifica degli album più venduti, arrivando fritto al cuore dei fan.

Alle 21, anteprima nazionale al **Palazzo del Turismo** di

Ritaglio stampa ad uso esclusivo del destinatario, non riproducibile.

095047

Jesolo: le porte aprono **alle 19**, dalle **18.30** si potranno acquistare gli **ultimissimi biglietti** rimasti. Ma non sarà l'unica data veneta: sabato **9 novembre**, concerto al Kioene Arena di **Padova**.

- **La scaletta**
- **L'ordine delle canzoni**
- **CalmoCobra: l'anima di Tananai**
- **Le prossime date del tour**

La scaletta

In scaletta ci saranno le **12 canzoni di CalmoCobra**, terzo album in carriera per Tananai dopo i grandi successi di '**Veleno**' (disco di platino), '**Storie brevi**' con Annalisa (doppio disco di platino) e '**Ragni**'. Ma ci saranno anche i grandi successi del cantautore milanese – nella sua discografia di tre album e 24 singoli – come il brano che ha segnato il suo esordio sanremese '**Tango**' (classificandosi quinto a Sanremo 2024), '**Quelli come noi**' e l'ultimissimo '**Veleno**'. Non mancheranno i **Pasta** ed **Esagerata**.

Ecco le ultime canzoni di CalmoCobra che il pubblico potrà ascoltare stasera in anteprima live: **Fango**, **Ragni**, **Androne**, **Guardo cosa hai fatto**, **Nessun confine**, **Margherita**, **Booster**, **Punk love storia**, **Vaniglia**, **Veleno**, **Storie brevi** e **Radiohead**.

L'ordine delle canzoni

La scaletta ufficiale dei concerti non è ancora stata confermata, tuttavia **l'ordine delle canzoni** potrebbe essere simile a quella del tour estivo, a cui si aggiungeranno i **12 pezzi del nuovo album**, che proponiamo qui di seguito:

Quelli come noi Nera salsa di soia Gli anni migliori Volersi male Esagerata Piccola Gaber Tre quarti Campo minato Calcutta Maleducazione Sesso occasionale Rave, eclissi Fottimi Giugno Pasta Baby Goddamn 10k scale Saturnalia Ichnusa Abissale Serie A Paglie Tango

CalmoCobra: l'anima di Tananai

Nelle 12 canzoni che compongono CalmoCobra, il cui centro sono i **rapporti umani e le emozioni** che ne scaturiscono, si nota un Tananai deciso ad assaporare e ricordare ogni più piccolo momento e dettaglio della vita, senza inseguire per forza a tutta velocità un traguardo che, di fatto, non esiste ma è solo una costruzione sociale, decisa da qualcun altro.

POTREBBE INTERESSARTI ANCHE

Cultura e spettacoli
Concerto Laura Pausini a Venezia oggi, con il rischio acqua alta. "Portate gli stivali"

Cultura e spettacoli
Cronache dalla Biennale di Venezia: Uzbekistan tra arcaico e contemporaneo

Cultura e spettacoli
Biennale Architettura, Lokko: non c'è storia senza Africa

Cultura e spettacoli
Via Querinissima proposta in Europa. Da Creta alla Norvegia fino a Venezia

Cultura e spettacoli
Biennale di Venezia 2023: Danza, Musica e Teatro

Ritaglio stampa ad uso esclusivo del destinatario, non riproducibile.
095047

Un disco che farà a lungo parlare di sé, anche grazie ai brani inediti che lo rendono unico e che portano alla luce un nuovo aspetto dell'**anima di Tananai**: più maturo, consapevole e capace di mixare con scioltezza divertimento musicale e profondità di linguaggio.

Scritto e interpretato da Tananai stesso – che ne ha curato la produzione con il contributo di Davide Simonetta, Michelangelo e Okgiorgio, con la direzione artistica di Stefano Clessi – CalmoCobra segue il successo del primo progetto discografico '**Rave, Eclissi**' (triplo disco di platino e in top10 nella classifica Fimi degli album più venduti del 2023), contenente le multiplatino **Baby Goddamn** (quintuplo disco di platino), **Tango** (sestuplo disco di platino), **Sesso occasionale** (triplo disco di platino), **Abissale** (triplo disco di platino) e i dischi d'oro **Pasta** ed **Esagerata**.

Le prossime date del tour

L'appuntamento all'Unipol Forum di **Milano** è per lunedì 4 e martedì 5 novembre. Poi Tananai farà tappa al Nelson Mandela Forum di **Firenze** venerdì 8, al Kioene Arena di **Padova** sabato 9 e al Palaflorio di **Bari** martedì 12.

La tournée del cantautore continuerà poi venerdì 15 al Palasele di **Eboli** (SA), al Palazzo dello Sport di **Roma** mercoledì 20, al Modigliani Forum di **Livorno** sabato 23, all'Unipol Arena di **Bologna** mercoledì 27, alla Vitrifrigo Arena di **Pesaro** venerdì 29, per concludersi a **Torino** martedì 3 dicembre all'Inalpi Arena.

In questo tour Tananai darà vita ai suoi più grandi successi e alle novità di CalmoCobra, accompagnato dalla sua band, professionisti ma ormai anche amici e compagni di strada: Enrico Wolfgang Leonardo Cavion e Riccardo Onori alle chitarre, Daniel Bestonzo alle tastiere, Lucio Enrico Fasino al basso e Donald Renda alla batteria.

© Riproduzione riservata

Ritaglio stampa ad uso esclusivo del destinatario, non riproducibile.
095047

la Repubblica
Torino

Diffusione: 5.588

www.ecostampa.it

Verso le Atp Finals

È già tempo di Sinnermania domani Jannik arriva in città

In città è già tutto pronto per l'istante che, per gli appassionati di tennis, rappresenta il momento più atteso dell'anno. Salvo imprevisti dell'ultima ora, infatti, domani Jannik Sinner sbarcherà in città. In questi ultimi giorni, il re del tennis mondiale ha smaltito a Montecarlo i postumi del virus intestinale che lo ha costretto al forfait dall'Atp 1000 di Parigi Bercy.

Ritaglio stampa ad uso esclusivo del destinatario, non riproducibile.

la Repubblica
Torino
Artissima, è subito caccia all'affare
"Favori e bandi truccati in sanità" ma dopo 6 anni l'inchiesta è archiviata

Torino è già pronta ad accogliere Sinner
Next Gen ultima in classifica Monteri costretto al rilancio

095047

la Repubblica
Torino

www.ecostampa.it

Tennis

Torino è già pronta ad accogliere Sinner

Il numero 1 del mondo è atteso domani in città per preparare con attenzione le Atp Finals

di **Fabrizio Turco**

Classe 2001 Sinner in azione nell'ultimo torneo in Arabia Saudita, vinto in finale su Alcaraz

In città è già tutto pronto per l'istante che, per gli appassionati di tennis, rappresenta il momento più atteso dell'anno. Salvo imprevisti dell'ultima ora, infatti, domani Jannik Sinner sbarcherà in città. In questi ultimi giorni, il re del tennis mondiale ha smaltito a Montecarlo i postumi del virus intestinale che lo ha costretto al forfait dall'Atp 1000 di Parigi Bercy. Non soltanto il relax di casa, però, nel Principato: Jannik, infatti, si è costantemente allenato sui campi del Country Club e, da programmi, lo farà ancora oggi prima di mettersi in macchina domattina e guidare fino a Torino. Il campione altoatesino si metterà alla guida della sua Audi e farà un viaggetto di meno di trecento chilometri. Per l'esattezza si tratta di 286 chilometri che permetteranno a Sinner di rilassarsi e mettere a punto gli ultimi tasselli in vista della settimana più attesa dell'anno. Non dovrebbe essere solo, Jannik, nel viaggio fra la Costa Azzurra e il Piemonte; accanto a lui – ma nel sedile del passeggero – dovrebbe infatti sedere coach Vagnozzi. Per il numero uno al mondo si tratta del modo migliore per avvicinarsi all'ultimo appuntamento individuale della stagione, prima delle Finals 8 di Coppa Davis che si giocheranno a Malaga subito dopo l'appuntamento sabaudo.

A Torino Jannik avrà un unico obiettivo: vincere le Finals Atp per completare un'annata pazzesca non soltanto sotto l'aspetto sportivo ma anche economico, in cui ha conquistato finora due Slam, Australian Open e Us Open, due Master 1000, a Miami e Shanghai, fino al successo nel ricchissimo Six Kings Slam. La cassaforte però è ancora aperta in attesa del versamento di Torino che potrebbe permettere a Sinner di chiudere un 2024 da sogno, arrivando – soltanto con i premi – a guadagni per una ventina di milioni.

Domani Sinner terrà fede al suo navigatore, uscirà dall'autostrada in corso Unità d'Italia e transiterà a due passi dall'Inalpi Arena che, dalla prossima settimana, vivrà in simbiosi con lui spingendolo ad essere il primo azzurro a conquistare il torneo dei maestri. Proprio come negli anni scorsi, in città Jannik allestirà il suo quartier generale all'hotel Principi di Piemonte; e, se manterrà la tradizione del 2023, lo si potrà veder spesso cenare al ristorante Casa Fiore, frequentato l'anno scorso anche dal russo Medvedev e dal greco Tsitsipas. Poi, da lunedì, inizieranno gli allenamenti al Training Center dello Sporting: lì inizierà il cammino di avvicinamento al debutto delle Finals che prenderanno il via domenica 10 novembre.

Ritaglio stampa ad uso esclusivo del destinatario, non riproducibile.
095047

lastampa.it
LA STAMPA

www.ecostampa.it

I migliori del tennis mondiale alla Nitto Atp Finals, ma per esserci si parte da 200 euro

A disposizione anche soluzioni premium che vanno dai pacchetti hospitality alla cosiddetta formula «experience» che comprende anche viaggio e albergo Fra pochi giorni il palazzetto dell´Inalpi Arena sarà l´ombelico del tennis mondiale con i migliori otto giocatori del ranking che si sfideranno sul campo centrale. La corsa ai biglietti non si è ancora esaurita e sono disponibili tagliandi in diversi settori, anche se i prezzi rimasti non sono propriamente popolari . Difficile scendere sotto i 200 euro per ottenere un posto in galleria nelle prime fasi del torneo, ma a disposizione del pubblico ci sono anche tante soluzioni premium che vanno dai pacchetti hospitality alla cosiddetta formula «experience» che comprende anche viaggio e albergo . Per tutta la durata della manifestazione, dal 10 al 17 novembre , sono previsti sconti sui ticket per i tesserati alla Federazione Italiana Tennis e Padel , allo scopo di incentivare la presenza nel palazzetto dei giovani che praticano la disciplina a livello agonistico: in questo caso sui biglietti singoli la riduzione è pari al 20%, che scende al 10% per quanto riguarda gli abbonamenti. Il format del torneo prevede due gironi all´italiana da quattro giocatori, i primi due classificati si qualificano per le semifinali che saranno a eliminazione diretta. I prezzi dei biglietti Il modo più agevole per acquistare i tagliandi è accedere al portale ufficiale oppure alla piattaforma . Al momento sono ancora disponibili posti per la quindicina di eventi in cartellone. Ovviamente i prezzi più accessibili riguardano le fasi iniziali del torneo, quando un seggiolino in galleria nord o sud costa 212,30 euro, mentre per accedere al parterre bisogna spendere 489,50 euro . Nelle prime sei giornate sono due le fasce orarie dei match, la mattina alle 11,30 (in cui i prezzi si abbassano un pochino) e il tardo pomeriggio alle 18. Sabato 16 novembre e domenica 17 arrivano le partite clou, in cui si decide «il campione dei campioni» dell´edizione 2024 . In questi casi i posti disponibili sono ancora più limitati e, aspetto non secondario, bisogna essere disposti a mettere decisamente mano al portafogli. La finalissima Per poter assistere alla finalissima, in programma domenica 17 novembre alle 15, si trovano posti solamente più in Galleria 2 al costo di 552,20 euro, mentre il ben più prestigioso seggiolino nel parterre arriva a costare 1280,40 euro . Probabilmente, molti tifosi italiani aspetteranno di vedere il cammino di Jannik Sinner nel corso della prima fase del torneo, prima di accaparrarsi gli ultimi ticket rimasti. Sulla piattaforma delle Nitto Atp Finals, c´è anche una specifica sezione per l´acquisto dei biglietti per i posti dedicati alle persone diversamente abili , ambulanti e non deambulanti (in questo caso i prezzi variano dagli 84 euro delle prime partite ai 198 euro delle semifinali, mentre per la finalissima i posti riservati sono già andati esauriti). Sport e cibo Il ventaglio di opportunità per le prossime Finals mette insieme anche dei pacchetti speciali , per chi desidera vivere a tutto tondo l´esperienza del torneo che mette di fronte i migliori otto giocatori del circuito. La formula è quella che prevede i servizi Corporate Hospitality studiati dalla Federazione Italiana Tennis e Padel in collaborazione con DAO, l´Official Corporate Hospitality Advisor delle Nitto ATP Finals, attraverso percorsi enogastronomici d´eccellenza. Tre le opzioni: Suite (un piccolo salottino con accesso diretto alla tribuna , open bar e buffet), Ace (posti a bordo campo e accesso al ristorante gourmet all´interno del palazzetto) e Smash (seggiolini nelle prime file sul lato corto e lungo del campo, quelli con la visuale migliore).

Ritaglio stampa ad uso esclusivo del destinatario, non riproducibile.

095047

GRUPPO EDITORIALE L'Opinionista® giornale online

Musica

Alessandra Amoroso, è uscito il nuovo singolo 'Si mette male'

Da **Redazione L'Opinionista** - 2 Novembre 2024 17

ROMA – Qualcosa che sta per succedere e che non vale la pena provare ad evitare. Racconta questo "Si mette male", il nuovo brano (firmato anche da Tananai) con cui Alessandra Amoroso è tornata in radio dal 1° novembre dopo il successo di "Mezzo rotto" feat. Bigmama. Il brano (Epic/Sony Music), scritto e prodotto da Tananai e Simonetta, insieme ad Alessandro Raina ed Enrico Wolfgang Cavion, con i quali Alessandra Amoroso ha lavorato in studio per trasferire all'interno delle sonorità del brano anche il suo immaginario artistico e musicale, è un midtempo accattivante che sul filo del "detto non detto" dà vita a un'atmosfera perfetta per ballare tutta la notte e lasciarsi andare, perché tanto si sa che, anche se ci si prova, in un modo o nell'altro, alla fine… "si mette male".

Alessandra Amoroso – foto di Flavio&Frank

L'artista, che quest'anno celebra 15 anni di carriera, tornerà live dal 1 dicembre con "Fino a qui in tour", 13 date nei palasport delle principali città italiane. Queste le date: 1 dicembre – Eboli – Pala Sele, 3-4 dicembre – Bari – Pala Florio, 6 dicembre – Bologna – Unipol Arena, 7 dicembre – Padova – Kioene Arena, 9-10 dicembre – Milano – Unipol Forum, 12 dicembre – Firenze – Nelson Mandela Forum, 15 dicembre – Torino – Inalpi Arena, 18-19 dicembre – Roma – Palazzo dello Sport, 21-22 dicembre – Napoli – Pala Partenope.

Conosci questa canzone?

Canzoni Top Hit

Maneskin, Torna a casa: video, testo e significato
Musica 16 Ottobre 2018

"Se Ti Potessi Dire": il testo della nuova canzone di Vasco...
Musica 25 Ottobre 2019

"Sacrifice" pone i cuori in primo piano e coccola compiacendoci
Musica 23 Maggio 2019

"Ti dedico il silenzio" di Ultimo fa sognare [VIDEO]
Musica 29 Maggio 2019

Coldplay: le dieci canzoni più belle di sempre della band [VIDEO]
Musica 3 Gennaio 2020

Ritaglio stampa ad uso esclusivo del destinatario, non riproducibile.

095047

www.ecostampa.it

TENNIS

Chi si qualifica alle ATP Finals? Ultimi tre posti in palio, il rebus Djokovic e chi è in corsa

Pubblicato 13 secondi fa il 2 Novembre 2024
Da **Stefano Villa**

Djokovic / Lapresse

Cinque giocatori si sono matematicamente qualificati alle ATP Finals, il torneo di fine stagione riservato agli otto migliori tennisti dell'annata agonistica: **Jannik Sinner**, il tedesco **Alexander Zverev**, lo spagnolo **Carlos Alcaraz**, il russo **Daniil Medvedev**, lo statunitense

PUBBLICITÀ

DALLA HOME

FORMULA 1 / 2 ore fa

F1, doppietta McLaren nella Sprint in Brasile: vince Norris davanti a Piastri. Leclerc dietro a Verstappen

PUBBLICITÀ

FACEBOOK

Ritaglio stampa ad uso esclusivo del destinatario, non riproducibile.

095047

www.ecostampa.it

Taylor Fritz. Restano dunque gli ultimi tre posti per l'evento che andrà in scena sul cemento dell'Inalpi Arena di Torino dal 10 al 17 novembre.

PUBBLICITÀ

Al momento il serbo **Novak Djokovic occupa il sesto posto** nella Race con 3.910 punti: il 24 volte Campione Slam si è nei fatti guadagnato il diritto di scendere in campo nel capoluogo piemontese, ma il fuoriclasse balcanico **potrebbe decidere di non partecipare alla competizione** che incoronerà il maestro del 2024.

Se il 37enne dovesse decidere di chiamarsi fuori allora farebbero automaticamente festa il norvegese **Casper Ruud** (settimo con 3.855 punti), l'australiano **Alex de Minaur** (ottavo con 3.745) e il russo **Andrey Rublev** (nono con 3.720). Se invece Djokovic dovesse prendere l'aereo per l'Italia, allora i tre atleti citati si contenderebbero gli ultimi due pass rimasti durante la settimana che precede le ATP Finals.

Ruud e Rublev sono in tabellone nel torneo ATP 250 di Metz, mentre de Minaur sarà in corsa all'ATP 250 di Belgrado. Ricordiamo la distribuzione dei punti negli eventi di quel livello: 25 punti per il secondo turno, 50 per i quarti, 100 per la semifinale, 165 per la finale, 250 per il vincitore. Nei fatti Rublev e de Minaur devono andare almeno in finale per superare Ruud, l'australiano e il russo hanno bisogno di vincere il torneo per scavalcare Djokovic, mentre al norvegese basterebbe la semifinale per scavalcare il serbo.

Vivi lo sport di Sky. Prova Sky a 9€ per 30 giorni.

Ritaglio stampa ad uso esclusivo del destinatario, non riproducibile.

095047

www.ecostampa.it

TENNIS

Quanti punti di vantaggio ha Sinner su Zverev nel ranking ATP? Il margine si assottiglia a Bercy

Pubblicato 45 secondi fa il 2 Novembre 2024
Da **Stefano Villa**

Sinner / Lapresse

Jannik Sinner svetta in testa al ranking ATP con 11.330 punti ed è già certo che sarà numero 1 del mondo al termine del 2024. Il tennista italiano **primeggia anche nella Race**, ovvero la graduatoria che prende esclusivamente in considerazione i risultati ottenuti

PUBBLICITÀ

DALLA HOME

TENNIS / 2 ore fa

Jasmine Paolini parte a razzo alle WTA Finals! Vittoria di platino in 2 set sulla rientrante Rybakina

PUBBLICITÀ

FACEBOOK

Ritaglio stampa ad uso esclusivo del destinatario, non riproducibile.

095047

durante la stagione in corso, con 10.330 punti. Oggi c'è stato un importante **cambiamento alle spalle del fuoriclasse altoatesino, che non è più inseguito dallo spagnolo Carlos Alcaraz ma dal tedesco Alexander Zverev.**

PUBBLICITÀ

Il teutonico ha infatti operato il sorpasso ai danni dell'iberico dopo essersi qualificato alla finale del Masters 1000 di Parigi-Bercy e ora occupa il secondo posto nella classifica mondiale con 7.365 punti, mentre nella Race è a quota 6.965. **Jannik Sinner ha dunque un vantaggio di 3.365 lunghezze nella Race e di 3.965 punti nel ranking.**

Il margine potrebbe però accorciarsi se Zverev dovesse vincere la finale sul cemento della capitale francese contro il padrone di casa Ugo Humbert: Zverev volerebbe infatti a quota 7.715 nel ranking e quindi **Sinner avrebbe 3.615 punti di margine, mentre nella Race il teutonico andrebbe a 7.315 e dunque sarebbe a 3.015 punti dall'azzurro.**

Jannik Sinner tornerà in campo alle ATP Finals, in programma sul cemento dell'Inalpi Arena di Torino dal 10 al 17 novembre. Il numero 1 e il numero 2 del mondo saranno in due gironi differenti, uno dei due pescherà Carlos Alcaraz nel proprio raggruppamento. Il massimale di punti in palio nel torneo è di 1.500 punti per il vincitore imbattuto.

Vivi lo sport di Sky. Prova Sky a 9€ per 30 giorni.

Ritaglio stampa ad uso esclusivo del destinatario, non riproducibile.
095047

www.ecostampa.it

TENNIS

Zverev sorpassa Alcaraz nel ranking ATP! Cosa cambia per Sinner tra ATP Finals... e Australian Open

Pubblicato 27 secondi fa il 2 Novembre 2024
Da **Stefano Villa**

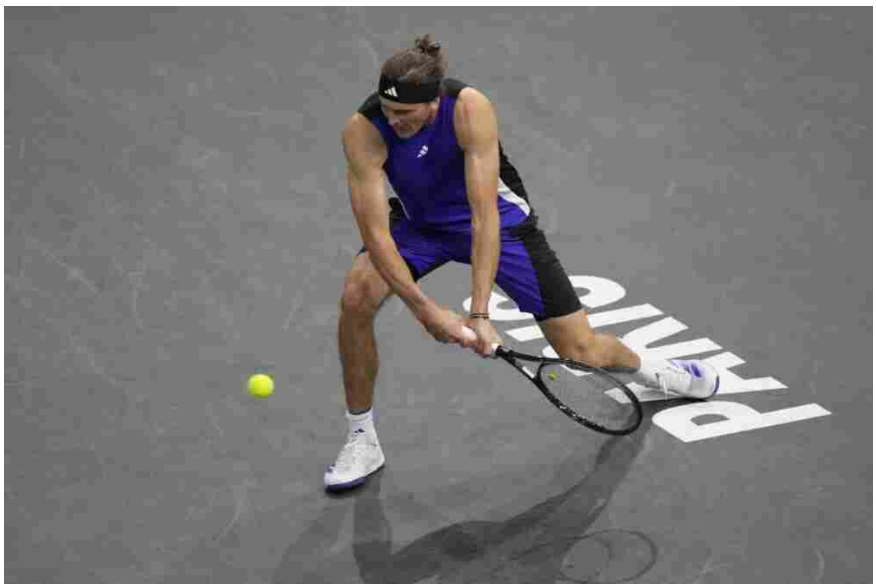

Zverev / Lapresse

Alexander Zverev sarà il nuovo numero 2 del mondo a partire da lunedì 4 novembre. Il tennista tedesco ha infatti **sconfitto il danese Holger Rune in due nella semifinale del Masters 1000 di Parigi-Bercy** ed è riuscito a salire di un gradino nel ranking ATP. Il

PUBBLICITÀ

DALLA HOME

FORMULA 1 / 45 minuti fa

F1, doppietta McLaren nella Sprint in Brasile: vince Norris davanti a Piastri. Leclerc dietro a Verstappen

PUBBLICITÀ

FACEBOOK

Ritaglio stampa ad uso esclusivo del destinatario, non riproducibile.

095047

fuoriclasse teutonico si è imposto con il punteggio di 6-3, 7-6(4) e si è così issato a quota **7.365 punti** nella graduatoria internazionale, **scavalcando lo spagnolo Carlos Alcaraz**, che resta fermo a 7.210 dopo l'eliminazione subita agli ottavi di finale sul cemento della capitale francese per mano del padrone di casa Ugo Humbert.

PUBBLICITÀ

Alexander Zverev potrebbe ulteriormente rimpinguare il proprio bottino se dovesse alzare al cielo il trofeo in terra transalpina: se dovesse battere il già citato Humbert o il russo Karen Khachanov volerebbe a quota 7.715 punti. Il 27enne resta **ampiamente alle spalle del nostro Jannik Sinner, che svetta in cima alla graduatoria con 11.330 punti**. Il conteggio dei punti cambia leggermente per la ATP Race, la classifica che tiene in considerazione esclusivamente i risultati ottenuti durante l'annata agonistica in corso: 10.330 per Sinner, 6.965 per Zverev (potenziale 7.315 vincendo domani), 6.810 per Alcaraz.

Il sorpasso operato dal teutonico cambia gli scenari per le ATP Finals, il torneo di fine stagione che andrà in scena sul cemento dell'Inalpi Arena di Torino dal 10 al 17 novembre. La composizione dei due gironi viene definita in questo modo: il numero 1 e il numero 2 del mondo finiscono in due raggruppamenti diversi e possono pescare a testa uno tra n. 3 e n. 4, uno tra n. 5 e n. 6, uno tra n. 7 e n. 8. **Sinner non potrà dunque incrociare Zverev nel round robin e potrebbe trovarsi di fronte Alcaraz fin dalle battute iniziali**: il fuoriclasse altoatesino sfiderà infatti uno tra lo spagnolo e il russo **Daniil Medvedev** (numero 4).

Ritaglio stampa ad uso esclusivo del destinatario, non riproducibile.
095047

www.ecostampa.it

Vivi lo sport di Sky. Prova Sky a 9€ per 30 giorni.

In terza fascia ci sarà sicuramente lo statunitense **Taylor Fritz** (numero 5), mentre il numero 6 non è certo: al momento è **Novak Djokovic**, ma non si sa se il serbo parteciperà (probabilmente no) e poi comunque potrebbe subire il sorpasso da parte di **Casper Ruud, Alex de Minaur, Andrey Rublev** che settimana prossima giocheranno tra Metz e Belgrado. Saranno proprio i tornei 250 a determinare gli ultimi qualificati alle ATP Finals: il norvegese, l'australiano e il russo si contenderanno gli ultimi due pass, ma se Djokovic dovesse davvero decidere di non presentarsi allora tutti e tre guadagneranno il diritto di scendere in campo nel capoluogo piemontese.

Ritaglio stampa ad uso esclusivo del destinatario, non riproducibile.

095047

www.ecostampa.it

Attenzione perché potrebbero anche mutare gli scenari in vista degli Australian Open, primo Slam della stagione che si disputerà sul cemento di Melbourne dal 12 al 26 gennaio. Jannik Sinner si presenterà all'appuntamento da campione in carica e da numero 1 del mondo: se Zverev dovesse restare secondo nel ranking ATP dopo le Finals allora l'azzurro potrebbe incrociare Alcaraz in un'ipotetica semifinale, così un potenziale atto conclusivo in uno Slam tra i due grandi rivali verrebbe ulteriormente rinviato.

Leggi tutte le notizie di oggi

ARGOMENTI CORRELATI: #ALEXANDER ZVEREV #ATP FINALS 2024 #ATP PARIGI-BERCY 2024 #CARLOS ALCARAZ #JANNIK SINNER

TI POTREBBE INTERESSARE

Tennis, Jannik Sinner palleggia con Stepanek a Montecarlo. Da domani allenamenti a Torino

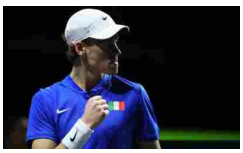

Chi affronterà l'Italia in Coppa Davis alle Finals? Tabellone che può riservare insidie

Zverev ad un passo dal sorpasso su Alcaraz. Per Sinner cambierebbe tanto, ma c'è Rune di mezzo

Per scoprire quote, pronostici, bonus, recensioni bookmaker su scommesse sportive e molto altro su sport betting è possibile consultare la nostra nuova sezione dedicata alle scommesse online

Ritaglio stampa ad uso esclusivo del destinatario, non riproducibile.

095047

L'ECO DELLA STAMPA
LEADER IN MEDIA INTELLIGENCE

repubblica.it
la Repubblica

www.ecostampa.it

Zverev va in finale a Parigi-Bercy e diventa n.2 del mondo. Sinner alle Atp Finals ora potrebbe trov

L´altoatesino potrebbe ritrovarsi in un gruppo di ferro assieme allo spagnolo e a Djokovic. Il serbo, però, non è ancora certo della qualificazione. Potrebbe addirittura essere escluso in caso Rublev e De Minaur vincano i tornei della prossima settimana e Ruud giunga almeno in semifinale a Metz L´approdo in finale al Masters 1000 di Parigi-Bercy, ha consentito ad Alexander Zverev di salire, a partire da lunedì, al n. 2 del mondo a spese di Carlos Alcaraz. Un risultato che potrebbe complicare il cammino di Jannik Sinner alle imminenti Atp Finals, in programma dal 10 al 17 novembre sul cemento indoor dell´Inalpi Arena di Torino. Se, infatti, fino a ieri si ipotizzava che Sinner e Alcaraz fossero le prime due teste di serie dei due gironi, ora sarà il tedesco a guidare il Gruppo B. Sinner troverà Alcaraz o Medvedev nel proprio girone Quindi c´è il rischio che Alcaraz (che come n. 3 sarà sorteggiato assieme al n. 4 Medvedev) finisca subito dalla parte dell´altoatesino. Il regolamento, infatti, prevede che, a parte i primi 2, le successive teste di serie vengano estratte a coppie: 3 e 4, 5 e 6, 7 e 8. La prima estratta in ciascuna coppia verrà inserita nel Gruppo A, l´altra nel Gruppo B. Djokovic non è ancora certo della qualificazione La sconfitta in semifinale contro Zverev ha chiuso definitivamente le porte delle Finals a Rune. In corsa per gli ultimi 3 posti (il quinto sicuro è Fritz, ndr) sono ancora in 4 con il n. 6 della Race Novak Djokovic che con 3910 punti non ha ancora l´aritmetica certezza visto che potrebbe essere scavalcato da Ruud (n. 7 con 3855) e Rublev (n. 9 con 3720), impegnati nell´Atp 250 di Metz, e da De Minaur (n. 8 con 3745), di scena nell´Atp 250 di Belgrado. Affinché ciò avvenga, però, dovrebbe succedere che Rublev e De Minaur vincano i rispettivi tornei e Ruud giunga almeno in semifinale.

Ritaglio stampa ad uso esclusivo del destinatario, non riproducibile.

095047

ROBOREPORTER.IT

www.ecostampa.it

Sinner torna in campo: allenamento a Montecarlo in vista delle Atp Finals

Jannik Sinner ha ripreso ad allenarsi a Montecarlo dopo la rinuncia al Masters 1000 di Parigi Bercy per un virus. Il n.1 al mondo si prepara per le Atp Finals di Torino e la Coppa Davis, con un programma che prevede anche sedute di allenamento alla Inalpi Arena. Sinner riprende gli allenamenti a Montecarlo Come promesso, Jannik Sinner ha ripreso ad allenarsi a Montecarlo dopo la rinuncia al Masters 1000 di Parigi Bercy a causa di un virus. Il n.1 al mondo aveva annunciato la sua decisione di rimanere a casa per un breve periodo di riposo, con l´obiettivo di ricominciare a prepararsi per le Atp Finals di Torino e la successiva Coppa Davis. La ripresa degli allenamenti è stata documentata sui social dal coach di Sinner, Darren Cahill, che ha pubblicato una foto e un video del tennista italiano mentre scambiava alcuni colpi con l´ex tennista ceco Radek Stepanek. Bello essere di nuovo in campo e a lavoro. Ci vediamo presto a Torino, ha commentato Cahill nella didascalia della foto che lo ritrae con un Sinner sorridente e Stepanek. Il programma di Sinner in vista di Torino Il programma di Sinner prevede ora lo spostamento a Torino per le prime sedute di allenamento in vista delle Atp Finals. Il torneo, che vedrà sfidarsi i migliori otto tennisti della stagione, si terrà dal 10 novembre presso la Inalpi Arena. Sinner si allenerà anche al Circolo della Stampa Sporting, un´altra struttura importante per il tennis italiano. Un ritorno in campo importante Il ritorno in campo di Sinner è un segnale positivo in vista delle Atp Finals. Il tennista italiano è uno dei favoriti per il torneo, e la sua presenza a Torino è una garanzia di spettacolo per gli appassionati di tennis. La sua forma fisica sarà fondamentale per affrontare al meglio le sfide che lo attendono, e gli allenamenti a Montecarlo e a Torino saranno cruciali per la sua preparazione. Su questo articolo Articolo generato da Nike . Approfondisci la notizia su Google News Hai trovato errori nell´articolo? Hai suggerimenti per migliorarlo? C´è qualcosa che vuoi farci sapere? Lascia un commento qui sotto, Nike sarà lieto di risponderti! Nome Autore : Nike Tecnologia Intelligenza Artificiale Generativa Su di lui : La vostra assistente virtuale, celebra lo sport con storie di trionfo e gloria, ispirando con ogni gioco e ogni vittoria Scopri di più su questo autore Lascia un commento

Ritaglio stampa ad uso esclusivo del destinatario, non riproducibile.

095047

www.ecostampa.it

ATP 250 Metz, Sonego unico italiano al via - Il Tennis Italiano

ATP 250 Metz, Sonego unico italiano al via
Il tennista azzurro affronterà al debutto l´argentino Facundo Diaz Acosta e al secondo turno potrebbe incrociare Andrey Rublev
Foto Ray Giubilo
Sta per prendere il via l´ultima settimana di tornei prima delle Nitto ATP Finals , in programma dal 10 al 17 novembre sul veloce indoor dell´ Inalpi Arena di Torino . In palio gli ultimi punti disponibili per provare a strappare la qualificazione. È per questo che a guidare il seeding del Moselle Open , l´evento ATP 250 che sta per prendere il via sul cemento indoor di Metz, sarà Andrey Rublev . Il tennista russo è ancora in corsa per un posto alle Finals e dovrà far bene per provare a staccare il pass per Torino.
Dopo il forfait di Matteo Berrettini sarà invece Lorenzo Sonego l´unico italiano al via. Il piemontese, vincitore del torneo nel 2022, affronterà all´esordio Facundo Diaz Acosta, con possibile secondo turno proprio con Rublev. In tabellone anche Casper Ruud e Holger Rune .
TABELLONE COMPLETO
Tommaso Vitali
Post correlati
Ludwig Monti
30/10/2024
Vulnerabili lo siamo tutti, anche e soprattutto i tennisti, in un´epoca in cui la pressione per il risultato è...
Il Tennis Italiano
La rivista di Tennis più antica al mondo
Fandango Libri
© Il Tennis Italiano
Gestisci Consenso
Per fornire le migliori esperienze, utilizziamo tecnologie come i cookie per memorizzare e/o accedere alle informazioni del dispositivo. Il consenso a queste tecnologie ci permetterà di elaborare dati come il comportamento di navigazione o ID unici su questo sito. Non acconsentire o ritirare il consenso può influire negativamente su alcune caratteristiche e funzioni.
Funzionale
Funzionale
Sempre attivo
L´archiviazione tecnica o l´accesso sono strettamente necessari al fine legittimo di consentire l´uso di un servizio specifico esplicitamente richiesto dall´abbonato o dall´utente, o al solo scopo di effettuare la trasmissione di una comunicazione su una rete di comunicazione elettronica.
Preferenze
Preferenze
L´archiviazione tecnica o l´accesso sono necessari per lo scopo legittimo di memorizzare le preferenze che non sono richieste dall´abbonato o dall´utente.
Statistiche
Statistiche
L´archiviazione tecnica o l´accesso che viene utilizzato esclusivamente per scopi statistici. L´archiviazione tecnica o l´accesso che viene utilizzato esclusivamente per scopi statistici anonimi. Senza un mandato di comparizione, una conformità volontaria da parte del vostro Fornitore di Servizi Internet, o ulteriori registrazioni da parte di terzi, le informazioni memorizzate o recuperate per questo scopo da sole non possono di solito essere utilizzate per l´identificazione.
Marketing
Marketing
L´archiviazione tecnica o l´accesso sono necessari per creare profili di utenti per inviare pubblicità, o per tracciare l´utente su un sito web o su diversi siti web per scopi di marketing simili.

Ritaglio stampa ad uso esclusivo del destinatario, non riproducibile.
095047

Tennis

Matteo Musso
Editorialista

C'erano una volta gli Avengers del tennis italiano

Matteo Musso
Editorialista
02 novembre 2024 14:58

C'erano una volta, nell'anno 2024, gli Avengers del tennis italiano… Tra qualche secolo, probabilmente, i racconti su questa fantastica annata degli azzurri della racchetta potrebbero iniziare così. Difficile, se non impossibile, pronosticare dodici mesi fa il bottino che avrebbero poi raccolto i nostri eroi. In ordine sparso: i due Slam di Jannik Sinner (Australian Open e US Open) e la poltrona di Re del tennis; il successo nel 1000 di Dubai di Jasmine Paolini e le due finali consecutive al Roland Garros e a Wimbledon; l'oro olimpico sempre di Jasmine in coppia con Sara Errani; le finali nei major del duo Bolelli-Vavassori, con quest'ultimo capace di trionfare nel misto a New York con la sempiterna Sarita; i titoli nel circuito ATP di Berrettini (tre), Darderi e Sonego; la semifinale sull'erba nel "Vaticano del tennis" e il bronzo a Parigi di Sua Eleganza Lorenzo Musetti; e, per finire, come non ricordare la crescita esponenziale di Flavio Cobolli e il successo su Djokovic di Luca Nardi, lampo poi non confermato di un talento che non va disperso ma aiutato.

Risultati impensabili, nonostante conoscessimo la qualità del nostro roster, che sono stati raggiunti grazie ai "Tony Stark" che hanno saputo guidare e ispirare le punte di diamante del tennis azzurro: Simone Vagnozzi, Simone Tartarini e Renzo Furlan su tutti. Ognuno impegnato in un

Ritaglio stampa ad uso esclusivo del destinatario, non riproducibile.
095047

compito difficilissimo. Vagnozzi deve valorizzare il più forte giocatore del mondo e renderlo ancora più forte; Tartarini ha plasmato un tennista fantastico e ora la sua missione è scortarlo tra i più grandi, districandosi tra aspettative, equilibrio e necessità di aggiungere sempre nuove competenze; Furlan ha donato al tennis femminile un'interprete unica, portandola ad abbattere ogni limite, e adesso dovrà convincerla che il meglio può, e deve, ancora venire.

WTA Finals con Paolini ed Errani

Percorsi unici che ci consentono di gustare i tornei più difficili della stagione con cinque azzurri ai nastri di partenza, altro record di questa era a tinte azzurre. Nella storia, infatti, soltanto cinque nazioni prima dell'Italia (USA, Repubblica Ceca, Spagna e Olanda) erano riuscite a piazzare un loro rappresentante in tutti e quattro i tabelloni delle Finals di fine anno.

Il primo appuntamento sono le WTA Finals a Riyad, dove Jasmine Paolini ci arriva da numero 4 del mondo (miglior posizione di sempre di una tennista italiana, eguagliato il record di Francesca Schiavone). Inserita nel gruppo viola con la numero 1 Sabalenka, la 5 Rybakina e la 7 Zheng (nel gruppo arancione ci sono Swiatek, Gauff, Pegula e Krejcikova), Jasmine è la sesta italiana a presentarsi alle Finals dopo Raffaella Reggi, Silvia Farina, Francesca Schiavone, Sara Errani e Flavia Pennetta, l'unica capace di trionfare nel torneo di doppio nel 2010 in coppia con Gisela Dulko.

L'esordio di Jasmine è contro Elena Rybakina, campionessa a Wimbledon nel 2022. Due i precedenti in questo 2024 e in entrambe le sfide il match si è deciso su pochi punti: 6-3 al terzo per Rybakina sulla terra di Stoccarda, 6-4 al terzo per l'italiana nei quarti del Roland Garros.

Il cemento indoor di Riyad è rapido, e se aggiungi altura e palle leggere allora è il peggior posto dove affrontare una big server come la kazaka. Ma se Jasmine riuscirà a giocare con quella leggerezza che l'ha spinta così in alto, saprà consolidare un concetto su cui nessuno nel tennis femminile ha più dubbi: lei ha il livello per stare lassù con le migliori.

Paolini e Sara Errani (per lei è la terza partecipazione alle Finals) proveranno a farsi strada anche nel torneo di doppio, dove il punto secco sul 40-40 e il super tie-break nel terzo set renderanno ancora più incerta una specialità in cui ogni partita viene indirizzata da una manciata di quindici.

ATP Finals a Torino: Sinner per l'incoronazione

Manca poco più di una settimana alle Nitto ATP Finals di Torino, dove Jannik Sinner verrà incoronato come 19° giocatore dell'era ATP capace di chiudere almeno una stagione da numero 1 del mondo. Un club esclusivo, guidato da Djokovic con otto anni terminati in vetta, e in cui Jannik raggiunge vere leggende di questo sport come, tra gli altri, Agassi, Wilander, Courier e Murray a quota uno. Per comprendere la portata dell'impresa è sufficiente sapere che Boris Becker, 6 Grandi Slam in bacheca e 3 titoli alle Finals, non fa parte di questo club.

Sinner, che ha dato forfait al 1000 di Parigi per un virus già smaltito, punterà tuttavia al bersaglio grosso, quello sfuggitogli nella scorsa edizione in finale per mano di Djokovic. L'appuntamento con il torneo dei Maestri ha infatti un solo favorito ed è il nostro giocatore. Oltre all'azzurro, hanno staccato il pass per Torino Alcaraz, Zverev, Medvedev e Fritz, mentre restano in corsa per gli ultimi tre posti disponibili proprio Djokovic, Ruud, De Minaur e Rublev, con Dimitrov e Rune che potrebbero tornare in gioco se Nole decidesse di rinunciare (il serbo ha saltato Parigi-Bercy e parrebbe orientato a presentarsi tirato a lucido a gennaio per l'Australia).

Dei cinque già qualificati, Jannik è per distacco il più in forma. Forte di una stagione pazzesca e di un equilibrio quasi innaturale (sta giocando da marzo con l'ombra della WADA sulla testa), il numero uno del mondo è da più di un anno il miglior giocatore sul cemento outdoor e indoor. Da settembre 2023 ad oggi, Sinner ha vinto in queste condizioni 65 partite sulle 70 disputate: un dominio su una singola superficie riscontrabile nel passato solo da parte dei "marziani" che hanno segnato la storia del tennis.

Costretto a saltare gli Internazionali di Roma, Sinner cerca anche il primo titolo a livello ATP in Italia e gli avversari che possono batterlo non sembrano molti. Medvedev, che ha perso da Alcaraz a Pechino e da Jannik a Shanghai, si è fatto sorprendere all'esordio di Parigi da Popyrin, non certo il miglior viatico in vista di Torino. Alcaraz, dopo aver vinto l'ATP 500 in Cina contro Sinner, ha incassato due dolorose sconfitte con Machac e Humbert, palesando ancora grosse difficoltà sui campi più veloci al coperto. Zverev, dopo l'occasione persa agli US Open, si sta ritrovando solo adesso, mentre Fritz, sconfitto nella semifinale di Shanghai da Djokovic, ha dimostrato ancora una volta di sciogliersi sul più bello.

Sempre a Torino, Simone Bolelli (già alle Finals in doppio nel 2015 con Fabio Fognini) e Andrea Vavassori, profeta in patria, cercheranno di

Ritaglio stampa ad uso esclusivo del destinatario, non riproducibile.
095047

ottenere la grande affermazione dopo i tre titoli ATP di quest'anno e le finali Slam perse in Australia e a Parigi. Realizzare un'impresa alla Inalpi Arena, inoltre, potrebbe convincere definitivamente Filippo Volandri a convocarli per la Final Eight di Coppa Davis in programma a Malaga dal 21 al 26 novembre. Sicuri del posto Sinner, Musetti e Berrettini, il capitano azzurro dovrà scegliere se affidarsi alla collaudata coppia oppure chiamare altri due singolaristi (tra Arnaldi, Darderi, Cobolli e Sonego), con la consapevolezza che in caso di doppio decisivo sarebbe molto difficile non schierare il numero 1 del mondo.

© Riproduzione riservata

Si parla di

tenis Jasmine Paolini

I più letti

1. TENNIS
Atp Parigi-Bercy 2024: tabellone, calendario, date, orari

2. TENNIS
Jannik Sinner si ritira da Parigi-Bercy: tornerà in campo alle Atp Finals

3. TENNIS
Super Jasmine Paolini è numero 4 del mondo: eguaglia il record di Francesca Schiavone

CANALI LINK UTILI

Today plurisettimanale telematico reg. tribunale di Roma
n.165/2017 - P.iva 10786801000

Pubblicità sulle nostre testate?
Richiedi info

© Copyright 2012-2024 Today

Today è in caricamento, ma ha bisogno di JavaScript

Ritaglio stampa ad uso esclusivo del destinatario, non riproducibile.

095047

VISION TelevisioneFilm & SerieCinemaMusicaLibri

VIDEO DEL GIORNO
Johnny Depp: "Andrea Bocelli è un mistico, una persona davvero piena"

MUSICA

I concerti più attesi a novembre 2024: Laura Pausini, Gigi D'Alessio, Ghali, Holden. L'elenco completo

Gigi D'Alessio, Samuele Bersani, Malika Ayane, Emma: tutte le info sui loro concerti a novembre

Paolo Aruffo
Collaboratore
02 novembre 2024 11:35

Holden, Laura Pausini ed Emma (foto: Instagram)

Ritaglio stampa ad uso esclusivo del destinatario, non riproducibile.

095047

Sono entrati (o stanno entrando) nel vivo i tour autunnali degli artisti più amati in Italia. Di seguito, dunque, una guida che può essere utile per avere chiara la situazione sugli artisti che si esibiranno nel mese di novembre, con particolare riferimento al pop. Ce n'è per tutti i gusti: ecco i nomi e le date.

Tananai

- 2 novembre Jesolo (Palazzo del Turismo)
- 4 e 5 novembre Assago (Unipol Forum)
- 8 novembre Firenze (Nelson Mandela Forum)
- 9 novembre Padova (Kioene Arena)
- 12 novembre Bari (Palaflorio)
- 15 novembre Eboli (Palasele)
- 20 novembre Roma (Palazzo Dello Sport)
- 23 novembre Livorno (Modigliani Forum)
- 27 novembre Casalecchio di Reno (Unipol Arena)
- 29 novembre Pesaro (Vitrifrigo Arena)

La Rappresentante di Lista

- 4 novembre Trento (Sanbapolis)
- 6 novembre Firenze (Teatro Cartiere Carrara)
- 7 novembre Napoli (casa della musica Federico I)
- 8 novembre Molfetta (Eremo Club)
- 13 novembre Milano (Fabrique)
- 15 novembre Padova (Hall)
- 22 novembre Venaria Reale (Teatro della Concordia)
- 29 novembre Roma (Atlantico)

Laura Pausini

- 5 novembre Londra (O2 Shepherds Bush Empire)
- 13 novembre Eboli (Palasele)
- 15 e 16 novembre Bari (Palaflorio)
- 18 e 19 novembre Roma (Palazzo dello Sport)
- 21 novembre Livorno (Modigliani Forum)
- 23 novembre Pesaro (Vitrifrigo Arena)
- 27 e 28 novembre Assago (Unipol Forum)
- 30 novembre Torino (Inalpi Arena)

Ritaglio stampa ad uso esclusivo del destinatario, non riproducibile.
095047

Motta

- 7 e 8 novembre Roma (Hacienda)
- 27 e 28 novembre Milano (Base)

Malika Ayane

- 7 novembre Gallipoli (Teatro Italia)
- 10 novembre Trento (Teatro Auditorium Santa Chiara)
- 13 novembre Torino (Teatro Colosseo)
- 18 novembre Bologna (Teatro Celebrazioni)
- 23 e 27 novembre Firenze (Teatro Puccini)
- 29 novembre Senigallia (Teatro la Fenice)
- 30 novembre Roma (Auditorium Parco della Musica)

Emma

- 9 novembre Ponte di Legno (Palasport)
- 11 novembre Assago (Unipol forum)
- 14 novembre Emma (Palazzo Dello Sport)
- 17 novembre Bari (Palaflorio)

LEGGI ANCHE

Matteo Romano: "Fragile e insicuro, non mi sento mai abbastanza. Sarò sempre grato a Emma"

Michele Zarrillo

- 8 novembre Ferrara (Teatro Nuovo)
- 9 novembre Mantova (Teatro Sociale)
- 15 novembre Mestre (Teatro Corso)
- 19 novembre Napoli (Teatro Augusteo)
- 22 novembre Taranto (Teatro Orfeo)
- 23 novembre Salerno (Teatro Augusteo)
- 29 novembre Varese (Teatro di Varese)

Raf

- 8 novembre Assago (Unipol Forum)
- 15 novembre Roma (Atlantico)
- 16 novembre Bologna (Estragon)
- 21 novembre Firenze (Teatro Cartiere Carrara)

Ritaglio stampa ad uso esclusivo del destinatario, non riproducibile.
095047

- 23 novembre Bologna (Teatro Dis_Play)
- 27 novembre Venaria Reale (Teatro della Concordia)
- 30 novembre Padova (Gran Teatro Geox)

Massimo Ranieri

- 9 novembre Montecatini (Teatro Verdi)

Gigi D'Alessio

- 12 e 13 novembre Roma (Palazzo Dello Sport)
- 22 e 24 novembre Bari (Palaflorio)

Holden

- Tutte le date di Holden sono già presenti in questo articolo.

Al Bano

- 14 novembre Napoli (Teatro PalaPartenope)

Alfa

- 16 novembre Roma (Palazzo Dello Sport)
- 19 novembre Bari (Palaflorio)
- 20 novembre Napoli (Palapartenope)
- 25 novembre Assago (Unipol Forum) SOLD OUT

LEGGI ANCHE
Alfa: "Bullizzato, ho problemi di autostima per le prese in giro sul mio aspetto"

Benji&Fede

- 16 novembre Assago (Unipol forum)

Samuele Bersani

- 18 novembre Torino (Teatro Colosseo)
- 26 novembre Montecatini (Teatro Verdi)
- 29 novembre Brescia (Teatro Dis_Play)

Ghali

- 4 novembre Firenze (Nelson Mandela Forum)

Ritaglio stampa ad uso esclusivo del destinatario, non riproducibile.
095047

- 10 novembre Casalecchio di Reno (Unipol Arena)
- 12 novembre Napoli (Palaparthenope)
- 6 novembre Roma (Palazzo dello Sport) SOLD OUT
- 15 novembre Assago (Unipol Forum) SOLD OUT

Tutti i biglietti possono essere acquistati su TicketOne.it

LEGGI ANCHE

L'odissea dei disabili ai concerti: "Manca un regolamento. O ce la fai da solo o speri nella compassione"

© Riproduzione riservata

Tutti i consigli sui film e le serie tv da non perdere!

Ricevi ogni venerdì, direttamente nella tua mail, i titoli migliori della settimana. Iscriviti alla newsletter e dimentica le lunghe ricerche per scegliere cosa guardare: da oggi ci pensiamo noi.

Email

Ho letto e accettato i **termini del servizio** e le **condizioni sulla privacy**

Iscriviti

Si parla di **concerti**, **Laura Pausini**

Sullo stesso argomento

MUSICA

Ghali, la mamma operata di tumore per la terza volta: "A cosa servono soldi e successo?"

MUSICA

Olly sta prendendo "il posto" di Holden? Forse sì (e c'entra anche Angelina Mango)

MUSICA

L'odissea dei disabili ai concerti: "Manca un regolamento. O ce la fai da solo o speri nella compassione"

I più letti

1. **IL CASO**
I fan degli Oasis rischiano di vedersi annullare i biglietti del tour della "reunion"

In Evidenza

Ritaglio stampa ad uso esclusivo del destinatario, non riproducibile.

095047

ATP Finals 2024 a Torino: il programma degli eventi

sei qui: Home » ATP Finals 2024 a Torino: il programma degli eventi
ATP Finals 2024 a Torino: il programma degli eventi
Da Gianluca Rini
Whatsapp
Via libera agli eventi: Torino si prepara ad accogliere per il quarto anno consecutivo le Nitto ATP Finals . Dal 10 al 17 novembre 2024, gli otto migliori tennisti al mondo e le migliori coppie di doppio si affronteranno all´Inalpi Arena in un torneo spettacolare, che segnerà il culmine della stagione maschile del tennis internazionale. La città sarà teatro di numerosi eventi collaterali: talk show, degustazioni, mostre e visite guidate per promuovere il territorio e rendere l´atmosfera ancora più coinvolgente.
Un programma ricco di eventi
Per garantire a turisti e cittadini un´esperienza indimenticabile, è stato messo a punto un fitto calendario di attività. Tra queste è stato realizzato anche un video per raccontare Torino attraverso nuove prospettive , unendo musica e cultura. Il progetto, intitolato Play TO Tennis , è stato prodotto dall´agenzia Mate per Visit Piemonte e Città di Torino e ha l´obiettivo di presentare le bellezze della città sfruttando il legame con il mondo del tennis. La colonna sonora del video diventa protagonista, rendendo il racconto ancora più suggestivo.
Casa Tennis e Casa Gusto
Piazza Castello, nel cuore di Torino, si riconferma il centro degli eventi. Qui tornerà la cupola di Casa Tennis , un luogo affascinante e accogliente che ospiterà fino a 150 persone. L´accesso sarà gratuito, ma con prenotazione obbligatoria. Tra gli ospiti attesi ci saranno personaggi di spicco del mondo sportivo, culturale e dello spettacolo, pronti a intrattenere il pubblico con racconti e dibattiti.
Anche Casa Gusto tornerà presso l´Archivio di Stato, in piazzetta Mollino, offrendo degustazioni guidate di eccellenze enogastronomiche piemontesi. L´iniziativa è promossa dalla Camera di commercio di Torino e dalla Regione Piemonte, e il ricavato, esclusi i costi vivi, sarà destinato alla Fondazione Ricerca Molinette. Sarà inoltre possibile visitare una mostra dedicata ai cimeli e alle racchette storiche del M.O.R.
Eventi in città e apertura del torneo
Torino si trasformerà in un grande palcoscenico a cielo aperto: le piazze e le strade più caratteristiche del centro diventeranno il teatro di performance artistiche, concerti e spettacoli. Tutta la città si animerà, dalla zona centrale fino a Piazzale Grande Torino, sede del Fan Village, dove i visitatori potranno vivere un´esperienza ancora più immersiva rispetto alle edizioni precedenti.
Il 7 novembre i campioni sono protagonisti in piazza Carlo Alberto del Blue Carpet per salutare i tifosi, mentre venerdì 8 novembre, alla vigilia del torneo, l´Inalpi Arena ospiterà il Grand Opening Show, che vedrà protagonisti Blanco, Madame e Marco Mengoni. Alessandro Cattelan condurrà la serata, accompagnato dai produttori musicali Zef&Marz.
La Notte del Tennis , prevista per sabato 16 novembre, offrirà una serata ricca di eventi e sorprese per celebrare la vigilia della finale, mentre il 17 novembre si svolgerà il party The Final Set , con proiezioni della finale e dj set esclusivi per concludere la manifestazione con il massimo divertimento.
Condividi

Ritaglio stampa ad uso esclusivo del destinatario, non riproducibile.
095047

Lavazza Experience: cinque grandi eventi gastronomici per le Nitto ATP Finals

Dal 10 al 17 novembre Torino diventa centro nevralgico del tennis e dell'enogastronomia: cinque eventi alla Centrale, nella Nuvola Lavazza, accompagnano l'appuntamento sportivo dell'anno

Alta gastronomia, cocktail d'autore, vini pregiati, divertimento e molto altro: è una settimana di eventi speciali quella organizzata **dall'agenzia di comunicazione e organizzazione eventi To Be** (in collaborazione con **Lavazza Eventi**) in occasione delle **Nitto ATP Finals 2024**, il più importante torneo tennistico dell'anno che si disputerà all'Inalpi Arena di Torino, la più grande arena sportiva al coperto d'Italia.

Ritaglio stampa ad uso esclusivo del destinatario, non riproducibile.

095047

Da domenica 10 a domenica 17 novembre, **all'interno della Centrale, nella Nuvola Lavazza,** la migliore enogastronomia sarà protagonista di una serie di appuntamenti aperti al pubblico, che coinvolgeranno grandi chef, rinomati produttori di vino, maestri lievitisti, panificatori, bartender d'avanguardia in un calendario, quello della **Lavazza Experience** (**www.lavazza-experience.it/**), che ormai è diventato un classico, simbolo del legame tra la città di Torino, la sua vocazione enogastronomica e la passione di Lavazza per il grande tennis.

IL PROGRAMMA DELLA LAVAZZA EXPERIENCE

DOMENICA 10 NOVEMBRE – Cena a 10 mani

Si parte **domenica 10 novembre**, con la grande cena di gala inaugurale della settimana delle Nitto ATP Finals. Ad aprire le danze della Lavazza Experience sarà la ***Cena a 10 mani*****:** una serata d'autore in cui cinque grandi interpreti del fine dining italiano si avvicenderanno in un menu totalmente inedito, con cocktail d'aperitivo e abbinamento vini studiato per l'occasione. Cinque piatti stellati, abbinati a cinque grandi vini del territorio, per una serata che permette di conoscere cinque grandi ristoranti del nostro Paese.
Gli chef che parteciperanno alla *Cena di gala* sono: Antonio Ziantoni di *Zia (Stella Michelin)* (Roma), Davide Di Fabio di *Dalla Giaconda (Stella Michelin e Stella Verde)* (Gabicce Monte – PU), Davide Marzullo di *Trattoria Contemporanea (Stella Michelin)* (Lomazzo – CO), Pasquale Laera di *Borgo Sant'Anna (Stella Michelin)* (Monforte d'Alba – CN), Mattia Pecis di *Cracco Portofino* (Portofino – GE), Fabrizio Racca *Fabrizio Racca* (Torino)

Ritaglio stampa ad uso esclusivo del destinatario, non riproducibile.
095047

LUNEDÌ 11 NOVEMBRE – Mix Contest Italy Tour Torino

Lunedì 11 novembre sarà invece il momento del **Mix Contest Italy Tour Torino**, la tappa torinese della sfida che viaggia nelle principali città italiane per trovare i migliori professionisti della mixology. In ogni tappa, le creazioni dei migliori bartender della città – che hanno l'obiettivo di valorizzare i prodotti delle aziende partner – vengono votate dal pubblico e da una giuria tecnica. La somma di questi voti decreta il vincitore della tappa. I primi due classificati gareggiano nella finale del format, prevista a Torino a marzo 2025. Ogni cocktail bar torinese coinvolto sarà affiancato da un bartender rappresentante di uno dei migliori cocktail bar italiani.
I cocktail bar che parteciperanno sono: Azotea, Bar Cavour, Cloud9, Eredi Borgnino, Fico, GAF, Gioia, Gran Bar, La Drogheria, La Reserve, Opera di Santa Pelagia, Otium, Pout Pourri Vintage Cafè, Punto Sette, Smile Tree, The Goodman
Ogni insegna torinese sarà abbinata ad una eccellenza della Industry della miscelazione. Tra le realtà presenti spiccano: Antica Formula, Bonaventura Maschio, Bulldog, Campari, Carlos I, Carpano, Coca-Cola & Three Cents, Compagnia dei Caraibi, Del Professore, Laphroaig, Nordes, Punt & Mes, Roku Gin, S. Teresa Rum, Tequila 1800.

MERCOLEDÌ 13 NOVEMBRE – Degustando: 10 Chef alla Centrale, nella Nuvola Lavazza

Si continua con gli appuntamenti della Lavazza Experience 2024 **mercoledì 13 novembre**, quando la Centrale della Nuvola Lavazza sarà protagonista di uno speciale appuntamento dell'ormai celebre format **Degustando**. L'alta gastronomia nella sua forma più pop torna con dieci grandi chef e nomi della gastronomia nazionale che proporranno al pubblico i loro piatti, accompagnati da produttori del territorio e da una selezione di grandi vini e ottimi drink, in quella che è una grande festa della migliore ristorazione.
Alla Nuvola Lavazza, mercoledì 13 novembre vi saranno **dieci grandi chef** del panorama italiano, tra cui Gabriele Bertolo, *Cannavacciuolo Bistrot* * (Torino), Charles Joshua Pearce, *L'orto – Nordelaia* (Cremolino – AL), Jacopo Chieppa, *Equilibrio* (Dolcedo – IM), Marco Ambrosino, *Sustanza* (Napoli), Alessandro Rossi * e Lorenzo Neri *Barbagianni* (Colle di Val d'Elsa – SI) e Alex Olivero, *Locanda in Cannubi* (Barolo – CN).

SABATO 16 NOVEMBRE – La notte del Barolo, Nebbiolo e Barbaresco

Ancora, il **16 novembre** è il turno de **La Notte del Barolo, Nebbiolo e Barbaresco**: una serata di degustazione in cui oltre venti tra i migliori produttori vitivinicoli del territorio si riuniscono per raccontare (e far assaggiare) al pubblico i loro vini più pregiati. Protagonista di questo appuntamento delle "Notti" dedicate al vino sono proprio alcune delle interpretazioni più nobili di uno dei più grandi vitigni piemontesi, il Nebbiolo, che sarà raccontato da alcuni importanti produttori di Barolo e Barbaresco.
Protagonista, insieme alle etichette delle cantine, sarà una selezione dei migliori street food del territorio.
Tra le cantine partecipanti: Agricola Molino, Bersano, Bosco Samuele, Bruno Franco, Cascina Goregn, Diego & Damiano Barale, Eraldo Viberti, Filadora, Fontanafredda e Casa E. di Mirafiore, Marrone, Mascarello Michele & Figli, Passone, Patrunet, Rapalino, Savigliano vini, Valletti Roberta, Vietto .. e tanti altri ancora

DOMENICA 17 NOVEMBRE – LIEVITATO: Gran degustazione di lievitati dolci e salati

L'ultimo appuntamento della Lavazza Experience 2024 è quello dedicato ai grandi lievitisti: **domenica 17 novembre** torna per la seconda edizione **LievitaTO**, il format dedicato al mondo dei lievitati e ai suoi interpreti d'eccellenza. Un giorno di approfondimento del mondo della panificazione, in cui i partecipanti – grandi fornai e lievitisti torinesi e non solo – proporranno in degustazione i loro prodotti dolci e salati, e approfondiranno argomenti del mestiere in un calendario di talk che accompagnerà la giornata.
Durante la giornata si potranno assaggiare i prodotti dolci e salati delle migliori realtà cittadine, in accompagnamento a grandi vini, eccellenze di produttori piemontesi e tanto altro.
Tra i panificatori presenti: Francesco Gaetano – Cerea Artisan Bakery, Enrico Murdocco – Tellia, Jacopo Pistone – Cibrario, Massimiliano Prete – Sestogusto, Luca Scarcella – Luca Scarcella, Sergio Scovazzo – Grano Fornai In Fermento, Alessandro Spoto – Spoto Bakery, Marco Voci – I Frutti Del Grano… e tanti altri ancora

Ritaglio stampa ad uso esclusivo del destinatario, non riproducibile.
095047

Per tutti gli appassionati di tennis, inoltre, alle ore 15 di domenica 17 verrà trasmessa su uno schermo gigante la **finalissima delle Nitto ATP Finals 2024**, per celebrare la grande occasione che ha permesso la realizzazione di questo grande calendario di appuntamenti con le eccellenze enogastronomiche italiane.

Tutti gli eventi presso La Centrale, nella Nuvola Lavazza, sono aperti al pubblico; per conoscere i dettagli e accreditarsi basta consultare il sito www.lavazza-experience.it.

Redazione Centrale TdG

Questo sito viene aggiornato senza alcuna periodicità programmata e per questo motivo non può considerarsi un prodotto editoriale come previsto dalla Legge 8 febbraio 1948, n. 4. | Redazione Centrale - Editore ADV SRLS - P.IVA 11457360011

Il sito rilascia alcuni cookies tecnici e analitici per fornirti la miglior esperienza di navigazione sul sito web. Scopri come disattivarli nelle impostazioni.Questo sito non rilascia cookies di profiliazione.
Acce Rifiut Impo

Ritaglio stampa ad uso esclusivo del destinatario, non riproducibile.

095047

Quotidiano
02-11-2024
Pagina 1+33
Foglio 1 / 2

TUTTOSPORT

Tiratura: 57.686
Diffusione: 25.189

www.ecostampa.it

PAOLINI, PRIMA ALLE FINALS

Sinner a Torino E allena la volée con Stepanek!

32-33

Jannik ha ripreso gli allenamenti a Montecarlo, lavorando anche con Stepanek sulla volée, e oggi arriva in città per rifinire la preparazione per le Nitto Atp Finals

Finalista 2023
Jannik Sinner, 23 anni, a Torino già due Atp Finals e il debutto in Davis nel 2021. Nel riquadro, Jannik con Darren Cahill, Ulises Badio e Radek Stepanek

Sinner di volo Subito Torino per mostrare altre novità

Scansiona il QR Code e accedi ai contenuti di tuttosport.com

Il n. 1 però potrebbe non conoscere tutti i suoi rivali nemmeno al sorteggio di giovedì 7. A Parigi è uscito dai giochi Tsitsipas: è volata tra De Minaur, Rublev e forse anche Rune

Roberto Bertellino

Jannik Sinner e la sua voglia di migliorare sempre. Alle parole seguono sempre i fatti. È una realtà che trova conferma ogni giorno, nella cura del dettaglio che può alzare continuamente l'asticella del numero 1 del mondo, consapevole dei progressi ancora fattibili e degli aspetti da rifinire. Così, smaltito il virus influenzale che lo ha costretto al forfait nel Masters 1000 di Parigi Bercy, il fenomeno azzurro ha ripreso in mano la racchetta, al Country Club di Montecarlo, la sua casa abituale per allenarsi e affinare la preparazione in vista dei grandi eventi. Seguito da uno dei suoi coach, Darren Cahill, Sinner ha curato in particolare i colpi di volo con un coach e sparring d'eccezione come l'ex numero 8 del mondo in singolare e 4 in doppio, il ceco Radek Stepanek. Classe 1978 e oggi allenatore (di Sebastian Korda quest'anno), Radek ha sempre avuto proprio nella volée uno dei colpi più efficaci del proprio repertorio.

Sinner ha una voglia matta di Atp Finals. È l'obiettivo, lo ha dichiarato e ripetuto. Così oggi arriverà a Torino e con la propria auto - perché guidare lo rilassa - accompagnato proprio da Cahill che era con lui anche nella trasferta parigina poi interrotta. Domani sono previsti i primi allenamenti per quella che sarà la sua terza partecipazione alle Finals, la prima nel 2021 come riserva in sostituzione dal secondo match del girone dell'infortunato Matteo Berrettini, la seconda chiusa lo scorso anno da finalista. L'idea è abituarsi a perfezione a superficie e palline del torneo dei campioni. A Torino arriverà nei prossimi giorni anche il coach Simone Vagnozzi, dopo aver trascorso un breve periodo casalingo a San Benedetto del Tronto.

Il primo appuntamento ufficiale sarà giovedì 7, quando si terrà il sorteggio dei gironi e poi il blu carpet, la sfilata delle otto superstar nel centro cittadino. Venerdì 8 Jannik sarà con Vavassori e Bolelli ospite d'onore del Grand Opening Show (canteranno Blanco, Madame e Marco Mengoni) alla Inalpi Arena, una delle novità dell'edizione 2024 delle Finals (numero 55 della storia) che stanno per prendere il via. Ma il sorteggio potrebbe tenersi con una "X". Sono ancora in palio tre posti e il quadro dovrebbe completarsi nei 250 Atp di Belgrado e Metz della prossima settimana più che durante l'attuale Masters 1000 di Parigi. Dove ieri è arrivata la definitiva bocciatura di Stefanos Tsitsipas che ha ceduto nei quarti a Sascha Zverev, già qualifi-

Ritaglio stampa ad uso esclusivo del destinatario, non riproducibile.

095047

TUTTOSPORT

www.ecostampa.it

cato alle Finals con Sinner, Alcaraz, Medvedev e Fritz, ma a caccia. Il tennista greco ha giocato un buon match, in alcuni tratti anche aggressivo e proiettato a rete, insomma cercando di cambiare il proprio canovaccio. Ma, complice una seconda parte d'anno nella quale ha perso troppe volte perdendo anche fiducia nei propri mezzi, è mancato nei passaggi chiave dell'incontro. Zverev non si è fatto sfuggire l'occasione e questo gli ha consentito di salire in semifinale. Il tedesco, in ragione dell'eliminazione di Alcaraz negli ottavi per mano del francese Humbert, scavalcherebbe il murciano in caso di vittoria a Parigi Bercy arrivando a Torino come numero 2 della Race. Ciò significherebbe per Sinner e ovviamente Alcaraz il 50% di possibilità di ritrovarsi avversari nella fase a gironi. Mancano ancora molte certezze e ieri il quadro dei pretendenti a Torino ha assunto nuovi colori. De Minaur, che aveva appena scavalcato Rublev conquistando l'ottava piazza puntava a consolidarla e invece è stato fermato in 3 set da Holger Rune. Proprio il danese, autore di una stagione a dir poco involuta e caratterizzata dalle molte incertezze, su tutte la mancanza di una stabile guida tecnica, è tornato in gioco per la qualificazione: è in corsa a Parigi dove oggi cercherà di dare ulteriore solidità alla sua candidatura cercando di superare Zverev in semifinale. Deve vincere e fare il bis la prossima settimana a Metz - dove saranno in gara anche Ruud, al momento settimo nella Race e Rublev, nono - per salire sull'ultimo treno per Torino quasi a sorpresa. A Metz andranno invece a caccia di punti preziosi De Minaur e Tommy Paul, attualmente 11° nella Race ed eliminato a Parigi da Adrian Mannarino. Il 27enne del New Jersey può ambire a un posto come riserva alle Finals.

Dunque anche l'ipotesi che i giochi non siano ancora fatti per il giorno 7, quello del sorteggio, e in uno dei gironi compaia una x al posto di quello di uno dei protagonisti, in attesa di conoscere sabato prossimo i vincitori dei 250 ATP di Metz e Belgrado. Torneo in terra serba che richiama automaticamente il nome del campione in carica di Torino e sette volte "maestro", Novak Djokovic. A oggi "Nole" è il sesto nella Race, ma dalla Serbia si diceva che più intenzionato a godersi la vacanza, concentrando poi gli sforzi e gli allenamenti in proiezione 2025 e primo Slam di stagione, alla ricerca del 25° trofeo che lo consegnerebbe definitivamente alla leggenda. Non è ancora però arrivata una conferma ufficiale (sempre che non venga scavalcato dai più immediati concorrenti) circa una sua presenza a Torino. Impossibile comunque pensarlo "italiano" qualora non figurasse tra gli otto titolari.

Chi non ha nascosto di tenere molto ad essere della sfida alle Finals di Torino è Grigor Dimitrov, che ieri ha però perso e nettamente un match fondamentale per tenere vive le speranze di entrarci come titolare contro il russo Karen Khachanov. Cercherà in ogni caso di ottenere il massimo a Metz, dove è n. 3 del seeding, per entrare come riserva nel grande torneo di fine anno che lo ha visto trionfare a Londra nel 2017.

Decisivi i tornei della prossima settimana a Metz e Belgrado

Alcaraz, eliminato a Bercy, potrebbe trovare Jannik già nei gironi

LA SITUAZIONE

Tre italiani iscritti agli ultimi tornei del 2024

Sono 3 gli azzurri impegnati nei tornei Atp 250 di Belgrado e Metz. Al via in Serbia Luciano Darderi, che cercherà di proseguire quel percorso di adattamento alle superfici veloci, in particolare indoor, e Fabio Fognini. Darderi inizierà contro l'argentino Navone, altro non specialista del veloce. Fognini esordirà contro il russo Safiullin. A Metz torna in gara Lorenzo Sonego che proverà a chiudere bene un 2024 a dir poco altalenante e che ha avuto come acuto il titolo conquistato a Winston Salem. Sonego conquistò Metz nel 2022, battendo Bublik. Inizierà con l'argentino Diaz Acosta.

MASTERS 1000 PARIGI

QUARTI Zverev (Ger) b. Tsitsipas (Gre) 7-5 6-4; Rune (Dan) b. De Minaur (Aus) 6-4 4-6 7-5; Humbert (Fra) b. Thompson (Aus) 6-2 7-6 (4); Khachanov (Rus) b. Dimitrov (Bul) 6-2 6-3

Ritaglio stampa ad uso esclusivo del destinatario, non riproducibile.
095047

www.ecostampa.it

Ubitennis

Aa

HOMEUBICONTESTULTIMEATPWTASLAM SCANAGATTARUBRICHE INTERVISTACIRCOLIVIDEO

Rassegna stampa

Sinner a Torino. E allena la voleé con Stepanek (Bertellino). Zverev scala la classifica, ora c'è Rune (Giammò). Il tennis delle regine (Crivelli). Jas pronta a stupire. La voglia è…doppia (Strocchi, Ercoli, Martucci)

La rassegna stampa di sabato 2 novembre 2024

ByStefano Tarantino Published 02/11/2024
Last updated: 02/11/2024 13:33

Share

14 Min Read

Sinner a Torino. E allena la voleé con Stepanek (Roberto Bertellino, Tuttosport)
Jannik Sinner e la sua voglia di migliorare sempre. Alle parole seguono semprei fatti. […]. Così, smaltito il virus influenzale che lo ha costretto al forfait nel Masters 1000 di Parigi Bercy, il fenomeno azzurro ha ripreso in mano la racchetta, al Country Club di Montecarlo, la sua casa abituale per allenarsi e affinare la preparazione in vista dei grandi eventi. Seguito da uno dei suoi coach, Darren Cahill, Sinner ha curato in particolare i colpi di volo con un coach e sparring d'eccezione come l'ex numero 8 del mondo in singolare e 4 in doppio, il ceco Radek Stepanek. Classe 1978 e oggi allenatore (di Sebastian Korda quest'anno), Radek ha sempre avuto proprio nella volée uno dei colpi più efficaci del proprio repertorio. Sinner ha una voglia matta di Atp Finals. È l'obiettivo, lo ha dichiarato e ripetuto. Così oggi arriverà a Torino e con la propria auto – perché guidare lo rilassa – accompagnato proprio da Cahill che era con lui anche nella trasferta parigina poi interrotta. Domani sono previsti i primi allenamenti per quella che sarà la sua terza partecipazione alle Finals, la prima nel 2021 come riserva in sostituzione dal secondo match del girone dell'infortunato Matteo Berrettini, la seconda chiusa lo scorso anno da finalista. L'idea è abituarsi a perfezione a superficie e palline del torneo dei campioni. A Torino arriverà nei prossimi giorni anche il coach Simone Vagnozzi, dopo aver trascorso un breve periodo casalingo a San Benedetto del Tronto. Il primo appuntamento ufficiale sarà giovedì 7, quando si terrà il sorteggio dei gironi e poi il blu carpet, la sfilata delle
otto superstar nel centro cittadino. Venerdì 8 Jannik sarà con Vavassori e Bolelli ospite d'onore del Grand Opening Show (canteranno Blanco, Madame e Marco Mengoni) alla Inalpi Arena, una delle novità dell'edizione 2024 delle Finals (numero 55 della storia) che stanno per prendere il via. Ma il sorteggio potrebbe tenersi con una "X". Sono ancora in palio tre posti e il quadro dovrebbe completarsi nei 250 Atp di Belgrado e Metz della prossima settimana più che durante l'attuale Masters 1000 di Parigi. Dove ieri è arrivata la definitiva bocciatura di Stefanos Tsitsipas che ha ceduto nei quarti a Sascha Zverev, già qualificato alle Finals con Sinner, Alcaraz, Medvedev e Fritz, ma a caccia. Il tennista greco ha giocato un buon match, in alcuni tratti anche aggressivo e proiettato a rete, insomma cercando di cambiare il proprio canovaccio. Ma, complice una seconda parte d'anno nella quale ha perso troppe volte perdendo anche fiducia nei propri mezzi, è mancato nei passaggi chiave dell'incontro. Zverev non si è fatto sfuggire

Ultimi articoli

WTA Finals, Gauff: "Lo sport è il mezzo per indurre un profondo cambiamento"
Interviste

WTA Finals, Zheng: "Preferisco non fare amicizia con chi devo competere"
WTA

ATP Finals: Tsitsipas out, Rune ruggisce. L'incognita Djokovic fa ben sperare gli inseguitori
ATP

David Ferrer: "Nadal merita di finire bene con la Coppa Davis. L'Italia è la favorita"
ATP Interviste

Ritaglio stampa ad uso esclusivo del destinatario, non riproducibile.
095047

www.ecostampa.it

l'occasione e
questo gli ha consentito di salire in semifinale. Il tedesco, in ragione dell'eliminazione di Alcaraz negli ottavi per mano del francese Humbert, scavalcherebbe il murciano in caso di vittoria a Parigi Bercy arrivando a Torino come numero 2 della Race. Ciò significherebbe per Sinner e ovviamente Alcaraz il 50% di possibilità di ritrovarsi avversari nella fase a gironi. Mancano ancora molte certezze e ieri il quadro dei pretendenti a Torino ha assunto nuovi colori. De Minaur che aveva appena scavalcato Rublev conquistando l'ottava piazza puntava a consolidarla e invece è
stato fermato in 3 set da Holger Rune. Proprio il danese, autore di una stagione a dir poco involuta e caratterizzata dalle molte incertezze, su tutte la mancanza di una stabile guida tecnica, è tornato in gioco per la
qualificazione: è in corsa a Parigi dove oggi cercherà di dare ulteriore solidità alla sua candidatura cercando di superare Zverev in semifinale. Deve vincere e fare il bis la prossima settimana a Metz – dove saranno
in gara anche Ruud, al momento settimo nella Race e Rublev, nono – per salire sull'ultimo treno per Torino quasi a sorpresa. A Metz andranno invece a caccia di punti preziosi De Minaur e Tommy Paul, attualmente 11° nella Race ed eliminato a Parigi da Adrian Mannarino. Il 27enne del New Jersey può ambire a un posto come riserva alle Finals. Dunque anche l'ipotesi che i giochi non siano ancora fatti per il giorno 7, quello del sorteggio, e in uno dei gironi compaia una x al posto di quello di uno dei protagonisti, in attesa di conoscere sabato prossimo i vincitori dei 250 ATP di Metz e Belgrado. Torneo in terra serba che richiama automaticamente il nome del campione in carica di Torino e sette volte "maestro", Novak Djokovic. A oggi "Nole" è il sesto nella Race, ma dalla Serbia si diceva che più intenzionato a godersi la vacanza, concentrando poi gli sforzi e gli allenamenti in proiezione 2025 e primo Slam di stagione, alla ricerca del 25° trofeo che lo consegnerebbe definitivamente alla leggenda. Non è ancora però arrivata una conferma ufficiale (sempre che non venga scavalcato dai più immediati concorrenti) circa una sua presenza a Torino. […]. Chi non ha nascosto di tenere molto ad essere della sfida alle Finals di Torino è Grigor Dimitrov, che ieri ha però perso e nettamente un match fondamentale per tenere vive le speranze di entrarci come titolare contro il russo Karen Khachanov. Cercherà in ogni caso di ottenere il massimo a Metz, dove è n. 3 del seeding, per entrare come riserva nel grande torneo di fine anno che lo ha visto trionfare a Londra nel 2017

Zverev scala la classifica. Ora c'è Rune (Roland Giammò, Il Corriere dello Sport)

[…]. Ancora una volta quello di Bercy si conferma torneo carico di sorprese, piovute sui campi più veloci del circuito e a cui si legano ora i sogni di chi era qui giunto con pochissime speranze e si ritrova ora in ballo per le Finals di Torino. Fuori Sinner per un virus, assente Djokovic, cadute una dopo l'altra alcune delle prima teste di serie presenti in tabellone ed eliminato l'altro ieri Alcaraz, a sorridere sono rimasti Alexander Zverev e Holger Rune, vincitori ieri dei rispettivi quarti di finale e attesi ora da una semifinale di cruciale importanza. Il tedesco infatti, già da tempo sicuro del pass per Torino, complice l'eliminazione di Alcaraz ha ora l'occasione di chiudere l'anno da n.2 del mondo e presentarsi al gran ballo di fine stagione in tutt'altra veste puntando a un tris da posizione privilegiata. Il primo passo l'ha compiuto ieri battendo in due set il greco Stefanos Tsitsipas, e l'assist per chiudere i giochi glielo ha fornito un tabellone in cui ora svetta come più alta testa di serie rimasta in gioco. Le speranze per Rune erano invece legate a una qualificazione per Torino che, se fino a ieri sembrava ancora remota, appare oggi più a portata di mano. Salito in undicesima posizione, la vittoria a Bercy permetterebbe lui di installarsi in undicesima posizione, a meno di cento punti dall'ottava piazza occupata dall'australiano De Minaur, da lui sconfitto ieri in tre set e tornato in piena bagarre per il rush finale. Che oltre a lui coinvolgerà anche Grigor Dimitrov e Andrey Rublev, tutti separati da pochi punti e attesi, qualora non bastasse quanto racimolato a Bercy da uno degli ultimi due ATP250 dell'anno, Belgrado e Metz. Grande la confusione quindi sotto il cielo del circuito. Tempo per sperare ancora ce n'è. In serata infine Khachanov ha battuto 6-2 6-3 Dimitrov e sfiderà Humbert in semifinale. A MONTECARLO. Intanto fino a ieri Jannik Sinner si è allenato a Montecarlo e oggi partirà alla volta di Torino con il suo team (selfie di rito con foto scattata e postata sui social da coach Darren Cahill con Radek Stepanek, tennista, ceco, ex n. 8 del mondo in campo con loro per una seduta) a caccia della forma migliore per la volata finale della stagione

Il tennis delle regine (Riccardo Crivelli, La Gazzetta dello Sport)

Recita un proverbio arabo che un albero inizia sempre con un seme. La Paolini ha cominciato a coltivare il terreno delle proprie ambizioni con pazienza, tenacia e talento dall'inizio di gennaio, quando in Australia ha finalmente spezzato la maledizione delle quattro sconfitte al primo turno nel torneo per allungarsi fino alla seconda settimana per la prima volta in uno Slam. Soprattutto, dimostrando che la voglia di imparare, la conoscenza di se stessi e l'aspirazione al miglioramento non hanno confini né età, a 28 anni si è ritrovata con una consapevolezza nuova e vincente: "*se gioco bene posso batterle tutte*" è diventato il suo mantra. Una traversata nel deserto, e non solo metaforica, perché a Riad, tra
le otto Maestre che si contenderanno il titolo delle Wta Finals, c'è anche lei, la sola capace di raggiungere la meta in singolare e pure in doppio con Sara Errani: *«È un privilegio essere qui»* dice. Sorriso Un privilegio che Jas si è guadagnata con i risultati – la vittoria a Dubai e le finali del Roland Garros e di Wimbledon in singolare, il successo a Roma e la finale
nello Slam parigino in doppio. *"Voglio solo divertirmi, perché se mi diverto riesco a giocare meglio."* Sola e in coppia Prima applicazione della filosofia oggi in singolare contro Elena Rybakina, la più misteriosa delle rivali. La kazaka, n.5 del mondo, tre trofei nei primi sei mesi dell'anno, da Wimbledon ha giocato due tornei e tre partite in tutto e non scende in campo dagli Us Open, tormentata dal mal di schiena e da un divorzio piuttosto teso con coach Stefan Kozlov. Proprio ieri, peraltro, ha annunciato che

Ritaglio stampa ad uso esclusivo del destinatario, non riproducibile.
095047

www.ecostampa.it

dal 2025 sarà seguita da Goran Ivanisevic, un gran colpo: «*Contro di lei* – analizza Jasmine – *sarà decisivo rispondere al suo servizio. Sarà un match difficile, dovrò giocare profondo perché lei sarà molto aggressiva. Ma non vedo l'ora*». Impegnata su due fronti, l'azzurra giocherà tutti i giorni almeno fino alla conclusione dei gironi, di sicuro un notevole stress fisico: *«Sarà dura, ma voglio essere positiva. Mi servirà*
per rimanere focalizzata sul torneo anche se dovessi perdere dei match da una parte o dall'altra. E d'altronde anche l'anno prossimo continuerò sulla stessa strada, perché non è successo per caso che in singolare sia migliorata tanto da quando ho iniziato a giocare di più il doppio. E poi c'è Sara, giocare con lei mi aiuta molto. Le faccio tante domande, ha un tennis diverso dal mio, è più tattica, e sto cercando di rubare qualcosa dal suo modo di capire il gioco». Anche la Errani, nel 2012 e nel 2013, riuscì a qualificarsi alle Finals nelle due specialità ma la compagna ha già fatto meglio di lei in classifica, arrivando al n4, miglior piazzamento di sempre per un'italiana insieme a Francesca Schiavone. Jasmine tuttavia può ottenere una spinta verso l'alto dal torneo, perché se vincerà un match in più di Coco Gauff la scavalcherà al n.3. Insomma, l'Arabia promette duelli di fuoco (Sabalenka e Swiatek, dal canto loro, lottano per il n.1 di fine anno), con un montepremi che sarà lo stesso delle Atp Finals di Torino: 14.070.000 curo. […] È l'ora delle donne.

Tabelloni ATP / WTA - RASSEGNA STAMPA FREE

TAGGED: rassegna stampa

Leave a comment

Collabora con noi
Pubblicità
Newsletter
Cookie policy
Privacy Policy
Servizi Vincenti
Il Grande Slam
TENNIS VIRTUAL TOUR

Iscriviti a WARNING

La nostra newsletter, divertente, arriva ogni venerdì ed è scritta con tanta competenza ed ironia.

Privacy Policy

Inserisci l'email per iscriverti e ricevere l'email di benvenuto.

Il tuo indirizzo email

Iscriviti

Stay Connected

Facebook
Like

Twitter
Follow

Instagram
Follow

Youtube
Subscribe

Tiktok
Follow

Ritaglio stampa ad uso esclusivo del destinatario, non riproducibile.
095047

Area Riservata

AGEN FOOD
AGENZIA DI STAMPA

Lavazza Experience: Alta Cucina, Vino e Street Food alle Finals!

01/11/2024 11:00 Redazione Agenfood EVENTI FIERE E MANIFESTAZIONI

(Agen Food) – Torino, 01 nov. – Alta gastronomia, cocktail d'autore, vini pregiati, divertimento e molto altro: è una settimana di eventi speciali quella organizzata dall'agenzia di comunicazione e organizzazione **eventi To Be** (in collaborazione con **Lavazza Eventi**) in occasione delle **Nitto ATP Finals 2024**, il più importante torneo tennistico dell'anno che si disputerà all'**Inalpi Arena di Torino**, la più grande arena sportiva al coperto d'Italia.

Da domenica 10 a domenica 17 novembre, all'interno della Centrale, nella **Nuvola Lavazza**, la migliore enogastronomia sarà protagonista di **una serie di appuntamenti aperti al pubblico**, che coinvolgeranno grandi chef, rinomati produttori di vino, maestri lievitisti, panificatori, bartender d'avanguardia in un calendario, quello della Lavazza Experience (www.lavazza-experience.it/), che ormai è diventato un classico, simbolo del legame tra la città di Torino, la sua vocazione enogastronomica e la passione di Lavazza per il grande tennis.

IL PROGRAMMA DELLA LAVAZZA EXPERIENCE

DOMENICA 10 NOVEMBRE – Cena a 10 mani: Si parte domenica 10 novembre, con la grande cena di gala inaugurale della settimana delle Nitto ATP Finals.

Ad aprire le danze della Lavazza Experience sarà la Cena a 10 mani: una serata d'autore in cui cinque grandi interpreti del fine dining italiano si avvicenderanno in un menu totalmente inedito, con cocktail d'aperitivo e abbinamento vini studiato per l'occasione. Cinque piatti stellati, abbinati a cinque grandi vini del territorio, per una serata che permette di conoscere cinque grandi ristoranti del nostro Paese.

Gli chef che parteciperanno alla Cena di gala sono:

• Antonio Ziantoni Zia (Stella Michelin) (Roma)
• Davide Di Fabio Dalla Giaconda (Stella Michelin e Stella Verde) (Gabicce Monte – PU)
• Davide Marzullo Trattoria Contemporanea (Stella Michelin) (Lomazzo – CO)
• Pasquale Laera Borgo Sant'Anna (Stella Michelin) (Monforte d'Alba – CN)
• Mattia Pecis Cracco Portofino (Portofino – GE)
• Fabrizio Racca Pastry Chef Fabrizio Racca (Torino)LUNEDÌ 11 NOVEMBRE – Mix Contest Italy Tour Torino

Lunedì 11 novembre sarà invece il momento del **Mix Contest Italy Tour Torino**, la tappa torinese della sfida che viaggia nelle principali città

Ritaglio stampa ad uso esclusivo del destinatario, non riproducibile.
095047

italiane per trovare i migliori professionisti della **mixology**. In ogni tappa, le creazioni dei migliori bartender della città – che hanno l'obiettivo di valorizzare i prodotti delle aziende partner – vengono votate dal pubblico e da una giuria tecnica. La somma di questi voti decreta il vincitore della tappa.
I primi due classificati gareggiano nella finale del format, prevista a Torino a marzo 2025. Ogni cocktail bar torinese coinvolto sarà affiancato da un bartender rappresentante di uno dei migliori cocktail bar italiani.
I cocktail bar che parteciperanno sono:
• Azotea
• La Drogheria
• Bar Cavour
• La Reserve
• Cloud9
• Opera di Santa Pelagia
• Eredi Borgnino
• Otium
• Fico
• Pout Pourri Vintage Cafè
• GAF
• Punto Sette
• Gioia
• Smile Tree
• Gran Bar
• The Goodman
Ogni insegna torinese sarà abbinata ad una eccellenza della Industry della miscelazione. Tra le realtà presenti spiccano: Antica Formula, Bonaventura Maschio, Bulldog, Campari, Carlos I, Carpano, Coca-Cola & Three Cents, Compagnia dei Caraibi, Del Professore, Laphroaig, Nordes, Punt & Mes, Roku Gin, S. Teresa Rum, Tequila 1800.

MERCOLEDÌ 13 NOVEMBRE – Degustando: 10 Chef alla Centrale, nella Nuvola Lavazza. Si continua con gli appuntamenti della Lavazza Experience 2024 mercoledì 13 novembre, quando la Centrale della Nuvola Lavazza sarà protagonista di uno speciale appuntamento dell'ormai celebre format Degustando. L'alta gastronomia nella sua forma più pop torna con dieci grandi chef e nomi della gastronomia nazionale che proporranno al pubblico i loro piatti, accompagnati da produttori del territorio e da una selezione di grandi vini e ottimi drink, in quella che è una grande festa della migliore ristorazione.
Alla Nuvola Lavazza, mercoledì 13 novembre vi saranno dieci grandi chef del panorama italiano, tra cui Gabriele Bertolo, Cannavacciuolo Bistrot * (Torino), Charles Joshua Pearce, L'orto – Nordelaia (Cremolino AL), Jacopo Chieppa, Equilibrio (Dolcedo – IM), Marco Ambrosino, Sustanza (Napoli), Alessandro Rossi * eLorenzo Neri Barbagianni (Colle di Val d'Elsa – SI) e Alex Olivero, Locanda in Cannubi (Barolo – CN).SABATO 16 NOVEMBRE – La notte del Barolo, Nebbiolo e Barbaresco
Ancora, il 16 novembre è il turno de La Notte del Barolo, Nebbiolo e Barbaresco: una serata di degustazione in cui oltre venti tra i migliori produttori vitivinicoli del territorio si riuniscono per raccontare (e far assaggiare) al pubblico i loro vini più pregiati. Protagonista di questo appuntamento delle "Notti" dedicate al vino sonoproprio alcune delle interpretazioni più nobili di uno dei più grandi vitigni piemontesi, il Nebbiolo, che sarà raccontato da alcuni importanti produttori di Barolo e Barbaresco.
Protagonista, insieme alle etichette delle cantine, sarà una selezione dei migliori street food del territorio.
Tra le cantine partecipanti:
• Agricola Molino
• Marrone
• Bersano
• Mascarello Michele & Figli
• Bosco Samuele
• Passone
• Bruno Franco
• Patrunet
• Cascina Goregn
• Rapalino
• Diego & Damiano Barale
• Savigliano vini
• Eraldo Viberti
• Valletti Roberta
• Filadora
• Vietto
• Fontanafredda e Casa E. di Mirafiore
… e tanti altri ancora
DOMENICA 17 NOVEMBRE – LIEVITATO: Gran degustazione di lievitati dolci e salati. L'ultimo appuntamento della Lavazza Experience 2024 è quello dedicato ai grandi lievitisti: domenica 17 novembre torna per la seconda edizione LievitaTO, il format dedicato al mondo dei lievitati e ai suoi interpreti d'eccellenza. Un giorno di approfondimento del mondo della panificazione, in cui i partecipanti – grandi fornai e lievitisti torinesi e non solo – proporranno in degustazione i loro prodotti dolci e salati, e approfondiranno argomenti del mestiere in un calendario di talk che accompagnerà la giornata.
Durante la giornata si potranno assaggiare i prodotti dolci e salati delle migliori realtà cittadine, in accompagnamento a grandi vini, eccellenze di produttori piemontesi e tanto altro.
Tra i panificatori presenti:
• Francesco Gaetano Cerea Artisan Bakery

Ritaglio stampa ad uso esclusivo del destinatario, non riproducibile.
095047

• Enrico Murdocco Tellia
• Jacopo Pistone Cibrario
• Massimiliano Prete Sestogusto• Luca Scarcella Luca Scarcella
• Sergio Scovazzo Grano Fornai In Fermento
• Alessandro Spoto Spoto Bakery
• Marco Voci I Frutti Del Grano
.. e tanti altri ancora
Per tutti gli appassionati di tennis, inoltre, alle ore 15 di domenica 17 verrà trasmessa su uno schermo gigante la finalissima delle Nitto ATP Finals 2024, per celebrare la grande occasione che ha permesso la realizzazione di questo grande calendario di appuntamenti con le eccellenze enogastronomiche italiane.
Tutti gli eventi presso La Centrale, nella Nuvola Lavazza, sono aperti al pubblico; per conoscere i dettagli e accreditarsi basta consultare il sito www.lavazza-experience.it.

Alta cucina Lavazza Experience Nitto ATP Finals 2024 Primo Piano street food vino

Rete del MEDITERRANEO
Promuovere un nuovo modello di sviluppo basato sulla Coesione territoriale.
CAFFÈ LO BORBONE
magica emozione

Condividi
Twitter Facebook LinkedIn Email

Redazione Agenfood
Agen Food è la nuova agenzia di stampa, formata da professionisti nel campo dell'informazione e della comunicazione, incentrata esclusivamente su temi relativi al food, all'industria agroalimentare e al suo indotto, all'enogastronomia e al connesso mondo del turismo.

Articoli correlati

Spettacoli alla Frutta: Gran Finale Tour Gdo, Consumi Rivoluzionati!
(Agen Food) - Roma, 01 nov. - Prosegue con entusiasmo la "carovana" di SAF in Gdo.…

A Sciocolà maxi scultura di cioccolato per celebrare chef Bottura
(Agen Food) – Modena, 31 ott. - Lo chef Massimo Bottura in pregiato cioccolato messicano…

La Fondazione Rubes Triva alla Fiera Ecomondo di Rimini
(Agen Food) Rimini, 31 ott. - La Fondazione Rubes Triva sarà presente alla Fiera Ecomondo, …

CANALE YOUTUBE

Ritaglio stampa ad uso esclusivo del destinatario, non riproducibile.
095047

ALTO ADIGE

TENNIS

Sinner si allena a Montecarlo, obiettivo le Atp Finals a Torino

Il n.1 sta meglio dopo il virus che lo ha costretto a rinunciare al Masters 1000 di Paris Bercy. Coach Cahill pubblica un video *(foto da Instagram)*

Jannik Sinner

01 novembre 2024

I più letti

Trasporto pubblico, dal 1° novembre stretta sui controlli per stanare chi non paga il biglietto

Auto si ribalta a Riffiano: i soccorritori non trovano nessuno

Tragedia a Brunico, muore con il parapendio durante una discesa di speedflying

Ruba tre giacche e si dà alla fuga in centro: fermata dagli agenti

Ristrutturazioni "fantasma", il Ctcu: venti casi in Alto Adige

Ritaglio stampa ad uso esclusivo del destinatario, non riproducibile.
095047

altoadige.it
ALTO ADIGE

www.ecostampa.it

MONTECARLO. Lo aveva promesso e lo ha fatto. Annunciando giorni fa la **rinuncia al Masters 1000 di Parigi Bercy** perché debilitato da un virus, Jannik Sinner aveva detto che sarebbe rimasto un po' fermo a casa a Montecarlo per ricominciare giovedì o venerdì ad allenarsi e tornare in piena forma in vista delle Atp Finals di Torino e della successiva Coppa Davis.

E il n.1 al mondo ha infatti già ripreso in mano la racchetta, come testimoniano una foto e un video pubblicati sui social dal suo coach, Darren Cahill, mentre scambia alcuni colpi con l'ex tennista ceco Radek Stepanek. "Bello essere di nuovo in campo e a lavoro. Ci vediamo presto a Torino", il commento di Cahill, che compare in una foto con un Sinner sorridente e Stepanek.

Il programma dell'altoatesino prevede poi lo spostamento a Torino per le prime sedute di allenamento tra la Inalpi Arena, sede dal 10 novembre prossimo, del torneo tra i migliori otto della stagione e il Circolo della Stampa Sporting.

Jannik Sinner

Video

Medio Oriente, Crosetto: "Credo che Israele sia pronto a lasciare pressione su Gaza"

Ritaglio stampa ad uso esclusivo del destinatario, non riproducibile.

095047

www.ecostampa.it

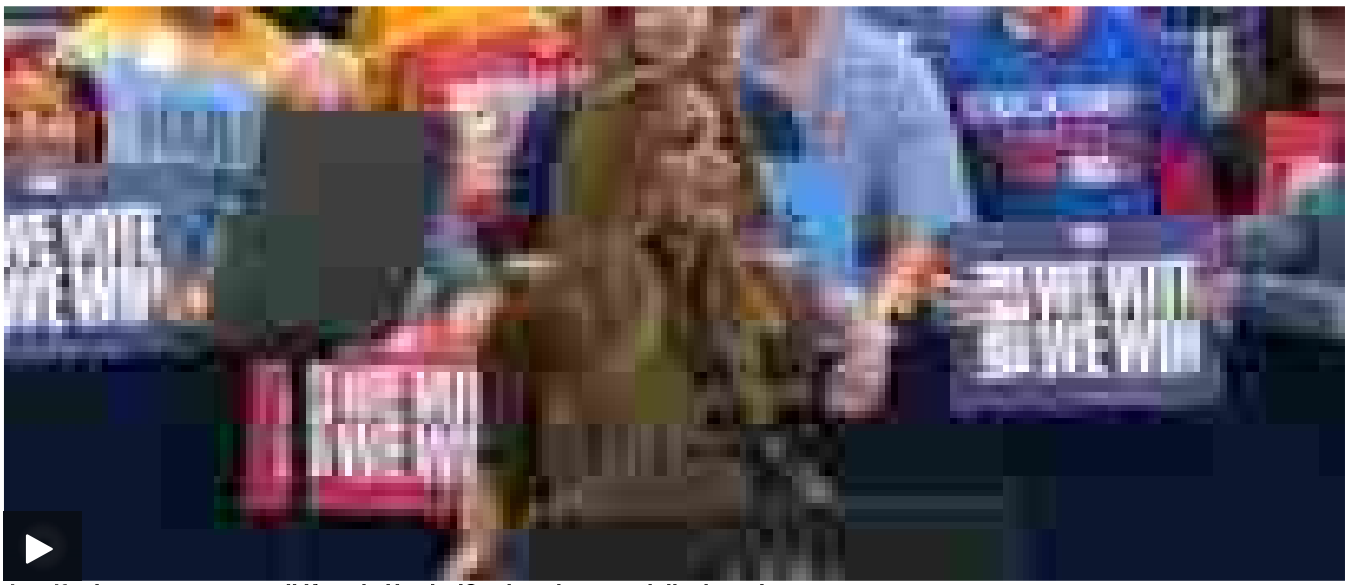

Jennifer Lopez a sostegno di Kamala Harris: 'Credo nel potere delle donne'

Ritaglio stampa ad uso esclusivo del destinatario, non riproducibile.

095047

www.ecostampa.it

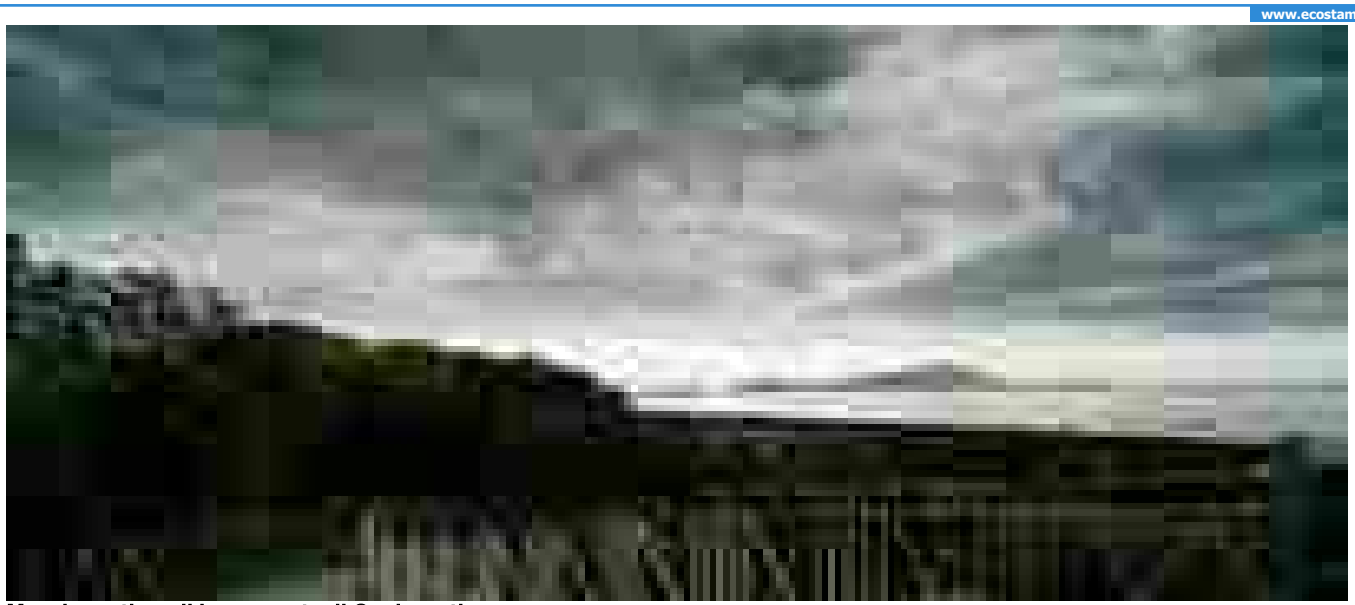

Musei aperti per il lungo ponte di Ognissanti

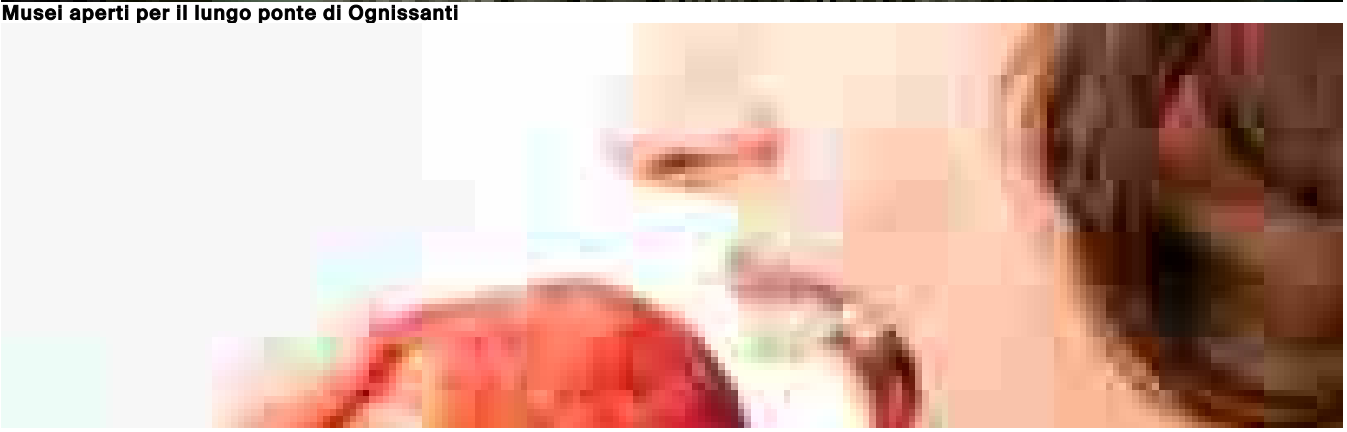

Ritaglio stampa ad uso esclusivo del destinatario, non riproducibile.

095047

www.ecostampa.it

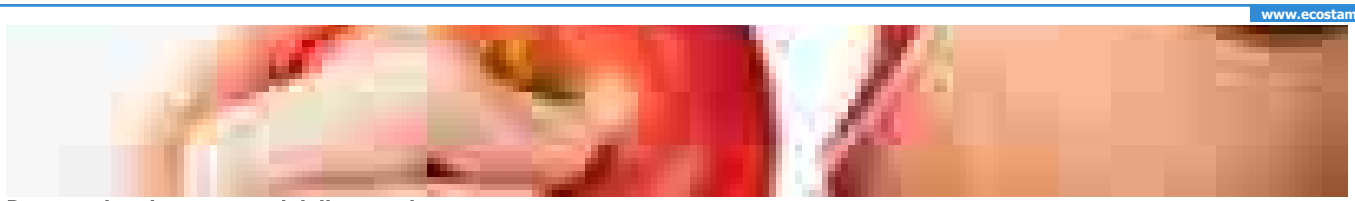

Per mangiare bastano tre tipi di neuroni

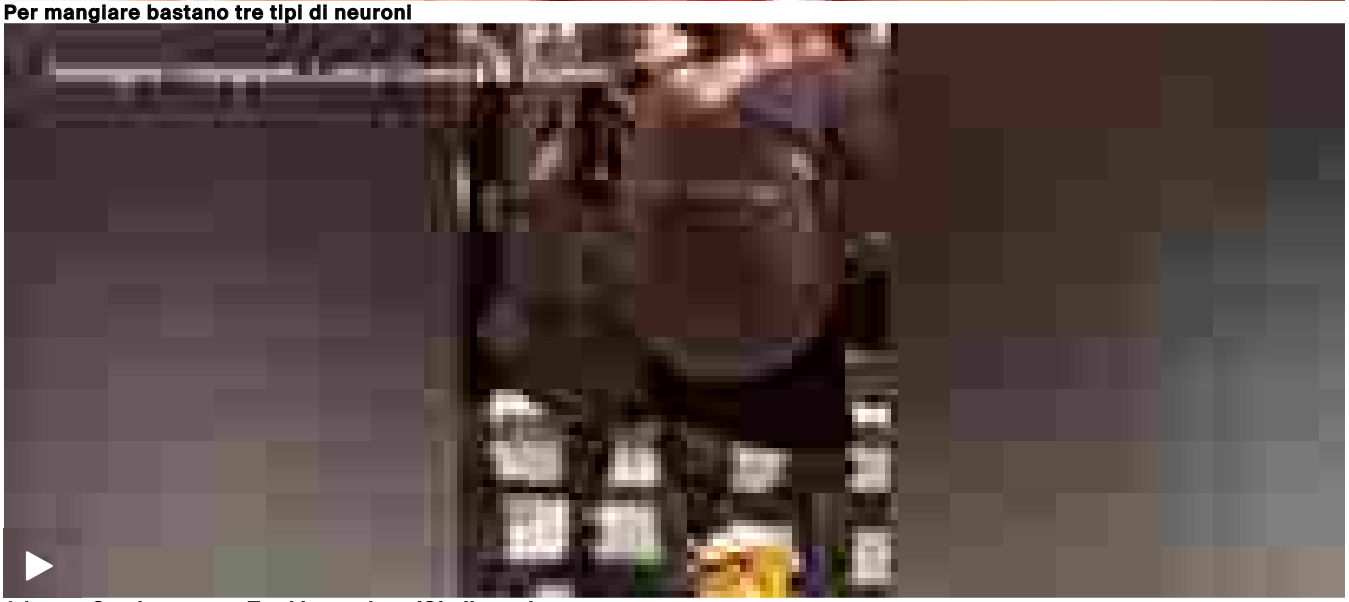

A Lucca Comics spunta Totti in versione 'Gladiatore'

Google mappe si aggiorna, nuove funzioni con l'IA

Sinner si allena a Montecarlo, obiettivo le Atp Finals

Il n.1 sta meglio dopo il virus,

ROMA, 01 novembre 2024, 18:43
Redazione ANSA

Ritaglio stampa ad uso esclusivo del destinatario, non riproducibile.

095047

ANSA.it

www.ecostampa.it

↑ - RIPRODUZIONE RISERVATA

Lo aveva promesso e lo ha fatto.

Annunciando giorni fa la rinuncia al Masters 1000 di Parigi Bercy perchè debilitato da un virus, Jannis Sinner aveva detto che sarebbe rimasto un po' fermo a casa a Montecarlo per ricominciare giovedì o venerdì ad allenarsi e tornare in piena forma in vista delle Atp Finals di Torino e della successiva Coppa Davis. E il n.1 al mondo ha infatti già ripreso in mano la racchetta, come testimoniano una foto e un video pubblicati sui social dal suo coach, Darren Cahill, mentre scambia alcuni colpi con l'ex tennista ceco Radek Stepanek.

"Bello essere di nuovo in campo e a lavoro. Ci vediamo presto a Torino", il commento di Cahill, che compare in una foto con un Sinner sorridente e Stepanek. Il programma dell'altoatesino prevede poi lo spostamento a Torino per le prime sedute di allenamento tra la Inalpi Arena, sede dal 10 novembre prossimo, del torneo tra i migliori otto della stagione e il Circolo della Stampa Sporting.

Riproduzione riservata © Copyright ANSA

Condividi

Ultima ora di Sport

18:43
Sinner si allena a Montecarlo, obiettivo le Atp Finals

Ritaglio stampa ad uso esclusivo del destinatario, non riproducibile.

095047

L'AGENDA DI ARBITER

DI MARCO BASILEO

→ A Milano la fantasia di Alessandro Mendini, a Monza ritratti urbani, a Lucca la pubblicità racconta Giacomo Puccini, a Parigi un'asta a fumetti e a Torino i tennisti più forti del mondo

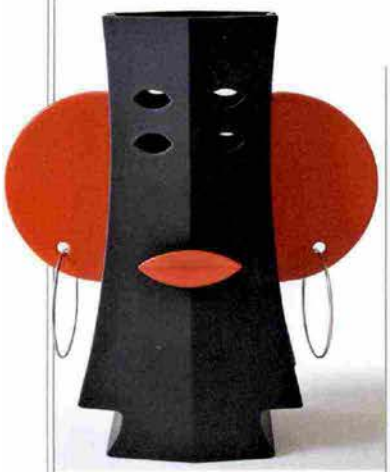

IO SONO UN DRAGO

A seguito del grande interesse dimostrato dal pubblico per la mostra dedicata ad Alessandro Mendini «Io sono un drago», Triennale Milano e Fondation Cartier pour l'art contemporain ne hanno prorogato l'apertura fino al 10 novembre. Nello spazio del Cubo di Triennale, esposti oltre 400 lavori realizzati dall'architetto, designer e artista milanese, tra cui la celebre ceramica d'autore «Abissina» (sopra), realizzata nel 2017 dal maestro ceramista Alessio Sarri per il progetto «Raw-less» su disegno di Alessandro Mendini.
→ **triennale.org**

FOTO MAI VISTE

«Unseen. Le foto mai viste di Vivian Maier» è il titolo della mostra che la Villa Reale di Monza dedica, fino al 26 gennaio, a una pioniera della fotografia urbana. In mostra 220 immagini (sotto, «Donna armena combatte sulla 86ª strada» e «Autoritratto», entrambi del 1956).
→ **vivianmaierunseen.com**

LIRICA ILLUSTRATA

Fino al 2 marzo, la città di Lucca ospita al museo dell'ex Cavallerizza «Giacomo Puccini Manifesto. Pubblicità e illustrazione oltre l'opera lirica», una mostra che indaga il rapporto tra uno dei maggiori operisti di tutti i tempi e il cartellone pubblicitario. In esposizione oltre 100 manifesti originali, storici e contemporanei, che raccontano la vita del compositore lucchese e la storia d'Italia. L'immagine ufficiale della mostra, sopra, è stata realizzata da Riccardo Guasco, illustratore alessandrino di fama internazionale.
→ **comune.lucca.it**

COWBOY DI CARTA

Maurice de Bévère, più noto come Morris, è una figura venerata nella storia del fumetto: nel 1946 ha infatti creato Lucky Luke, il pistolero che «spara più veloce della sua ombra». Il 15 novembre a Parigi l'asta di Christie's «Morris: l'homme qui créa Lucky Luke» offre l'opportunità di acquistare opere originali, disegni e tavole realizzate dal fumettista belga. I 50 disegni all'incanto (come «Buon 20° compleanno!», inchiostro di china, 1987, stima 15-20mila euro, sotto) rappresentano momenti cruciali nelle avventure del cowboy.
→ **christies.com**

PARATA DI STELLE

Dal 10 al 17 novembre Torino ospiterà per la quarta volta consecutiva la nuova edizione di un evento sportivo di portata mondiale: le Nitto Atp Finals, il torneo professionistico di tennis più importante dell'anno dopo le quattro prove del Grande Slam. Nel capoluogo piemontese sono attesi gli otto migliori tennisti al mondo (tra cui l'attuale numero uno della classifica, l'altoatesino Jannik Sinner, a destra nella locandina), che si sfideranno sul terreno di gioco dell'Inalpi

Arena di Torino, la più grande arena sportiva al coperto d'Italia. In attesa delle gare previste dal programma (15 partite di singolo e altrettante di doppio suddivise in 15 sessioni di gioco), tutta la città si prepara ad accogliere l'evento con iniziative a tema sportivo: piazze e strade di Torino si animeranno di attività, dibattiti, eventi, degustazioni e iniziative speciali per vivere di giorno e di notte lo spettacolo (tricolore) del grande tennis internazionale.
→ **nittoatpfinals.com**

Ritaglio stampa ad uso esclusivo del destinatario, non riproducibile.

095047

L'ECO DELLA STAMPA®
LEADER IN MEDIA INTELLIGENCE

Bresciaoggi.it

www.ecostampa.it

Sinner si allena a Montecarlo, obiettivo le Atp Finals

ANSA

Il n.1 sta meglio dopo il virus,

01 novembre 2024

ROMA, 01 NOV - Lo aveva promesso e lo ha fatto. Annunciando giorni fa la rinuncia al Masters 1000 di Parigi Bercy perchè debilitato da un virus, Jannis Sinner aveva detto che sarebbe rimasto un po' fermo a casa a Montecarlo per ricominciare giovedì o venerdì ad allenarsi e tornare in piena forma in vista delle Atp Finals di Torino e della successiva Coppa Davis. E il n.1 al mondo ha infatti già ripreso in mano la racchetta, come testimoniano una foto e un video pubblicati sui social dal suo coach, Darren Cahill, mentre scambia alcuni colpi con l'ex tennista ceco Radek Stepanek. "Bello essere di nuovo in campo e a lavoro. Ci vediamo presto a Torino", il commento di Cahill, che compare in una foto con un Sinner sorridente e Stepanek. Il programma dell'altoatesino prevede poi lo spostamento a Torino per le prime sedute di allenamento tra la Inalpi Arena, sede dal 10 novembre prossimo, del torneo tra i migliori otto della stagione e il Circolo della Stampa Sporting..

Bresciaoggi è su Whatsapp. Clicca qui per iscriverti al nostro canale e rimanere aggiornato in tempo reale.

Ritaglio stampa ad uso esclusivo del destinatario, non riproducibile.

095047

Bresciaoggi.it

www.ecostampa.it

Suggerimenti

Pubblicità Privacy Cookie Consensi Contatti Chi siamo

Necrologie Abbonati

IL GRUPPO

Società Athesis S.p.A. – Corso Porta Nuova, 67 – I-37122 Verona (VR) – REA: VR-44853 – Cap. soc. i.v.: 1.768.000 Euro – P.IVA e C.F. 0021396023 118

Copyright © 2024 – Tutti i diritti riservati

Ritaglio stampa ad uso esclusivo del destinatario, non riproducibile.

095047

corrierealpi.gelocal.it
Corriere delle Alpi

www.ecostampa.it

Sinner si allena a Montecarlo, obiettivo le Atp Finals

Il n.1 sta meglio dopo il virus, ROMA, 01 NOV - Lo aveva promesso e lo ha fatto. Annunciando giorni fa la rinuncia al Masters 1000 di Parigi Bercy perchè debilitato da un virus, Jannis Sinner aveva detto che sarebbe rimasto un po´ fermo a casa a Montecarlo per ricominciare giovedì o venerdì ad allenarsi e tornare in piena forma in vista delle Atp Finals di Torino e della successiva Coppa Davis. E il n.1 al mondo ha infatti già ripreso in mano la racchetta, come testimoniano una foto e un video pubblicati sui social dal suo coach, Darren Cahill, mentre scambia alcuni colpi con l´ex tennista ceco Radek Stepanek. "Bello essere di nuovo in campo e a lavoro. Ci vediamo presto a Torino", il commento di Cahill, che compare in una foto con un Sinner sorridente e Stepanek. Il programma dell´altoatesino prevede poi lo spostamento a Torino per le prime sedute di allenamento tra la Inalpi Arena, sede dal 10 novembre prossimo, del torneo tra i migliori otto della stagione e il Circolo della Stampa Sporting. (ANSA). I commenti dei lettori Video del giorno

Ritaglio stampa ad uso esclusivo del destinatario, non riproducibile.

095047

Corriere dello Sport.it

www.ecostampa.it

Crollo Tsitsipas, non ci sara' alle Atp Finals di Torino: non accadeva da 5 anni!

Si chiude nel peggiore dei modi una stagione da dimenticare per il greco, che non sarà tra gli otto giocatori di Torino 2 min Con la sconfitta subita nei quarti di finale del Rolex Paris Masters , l´ultimo "1000" della stagione che si sta disputando sul cemento indoor del Palais Omnisport di Parigi-Bercy Stefanos Tsitsipas ha detto ufficialmente addio alle sue speranze di qualificazione alle Nitto Atp Finals . In quello che poteva essere il torneo della svolta, il tennista greco si è infatti arreso ad Alexander Zverev con il punteggio di 7-5 6-4 concedendo alla testa di serie numero 3 del tabellone il pass per la semifinale, dove il tedesco affronterà il vincitore della sfida tra Alex De Minaur e Holger Rune Tsitsipas out dalle Finals dopo cinque anni Per la prima volta dopo cinque qualificazioni consecutive, Tsitsipas non parteciperà dunque alle Finals, in programma dal 10 al 17 novembre sul veloce indoor dell´Inalpi Arena di Torino. Il tennista greco è infatti undicesimo nella Race, a quota 3.165 punti, troppo pochi per poter competere con i migliori otto giocatori della stagione. Troppo poche anche le vittorie conquistate nel 2024 (42) a fronte delle 21 sconfitte e il solo Masters 1000 di Monte-Carlo messo in bacheca. Per il vincitore delle Finals 2019 sono poi arrivati a livello Slam gli ottavi di finale agli Australian Open, i quarti di finale al Roland Garros, il secondo turno a Wimbledon e l´eliminazione al primo turno degli US Open. © RIPRODUZIONE RISERVATA Loading...

Ritaglio stampa ad uso esclusivo del destinatario, non riproducibile.

095047

Corriere dello Sport.it

www.ecostampa.it

Sinner numero uno anche dopo gli Australian Open: cosa puo' succedere

I risultati deludenti delle ultime settimane di Alcaraz allontanano un possibile sorpasso in classifica 2 min Da qualche settimana Jannik Sinner ha conquistato la certezza di diventare il primo italiano nella storia a chiudere l´anno da numero uno al mondo. Grazie al titolo vinto al Masters 1000 di Shanghai in finale con Novak Djokovic dello scorso 13 ottobre, il campione altoatesino aveva infatti raggiunto i punti necessari nel ranking Atp affinché nessuno dei suoi inseguitori potesse più sorpassarlo in classifica. Il dominio di Jannik potrebbe però prolungarsi ancora a lungo, stando soprattutto agli ultimi risultati di Carlos Alcaraz , uscito sorprendentemente di scena negli ottavi di finale del Masters 1000 di Parigi-Bercy contro Ugo Humbert e che ora rischia anche di svicolare alla terza posizione del ranking per mano di Alexander Zverev . È per questo che Sinner sembra destinato a rimanere in vetta alla graduatoria anche al termine degli Australian Open 2025 , dove difenderà il titolo dello scorso anno e un bottino di ben 2000 punti. Sinner numero uno anche ad inizio 2025 La certezza di vedere Sinner davanti a tutti anche al termine del primo Slam della prossima stagione potrebbe arrivare già a partire dalle Nitto Atp Finals , in programma sul cemento indoor dell´Inalpi Arena di Torino dal 10 al 17 novembre. All´azzurro, che si trova attualmente a quota 11.330 punti, basterebbe infatti conquistare 1080 punti per rimanere sicuramente al numero del mondo anche dopo l´appuntamento di Melbourne. Alcaraz, suo primo inseguitore a quota 7.210, avrà incece l´obbilgo di trionfare a Torino e poi anche agli Australian Open, per avere qualche possibilità di chiudere al numero uno del mondo al termine dello Slam australiano. Il tutto ovviamente con la complicità di Sinner, che dovrebbe subire una prematura eliminazione a Melbourne per rendere probabile il sorpasso dello spagnolo. © RIPRODUZIONE RISERVATA Loading...

Ritaglio stampa ad uso esclusivo del destinatario, non riproducibile.

095047

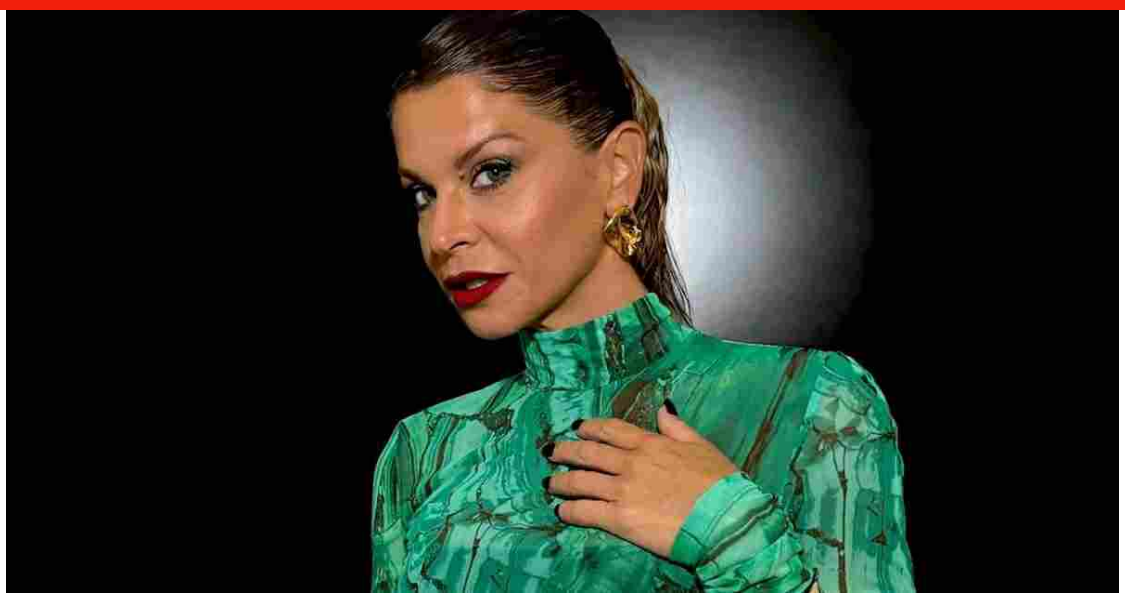

Alessandra Amoroso torna con una canzone scritta e prodotta da Tananai: ecco "Si mette male"

Alessandra Amoroso continua il nuovo percorso della sua carriera con il brano "Si mette male" e si prepara al nuovo tour. Ecco il testo e il significato della canzone

DI REDAZIONE WEB / 01 NOVEMBRE 2024

È un anno di grandi successi per **Alessandra Amoroso**, dopo essere tornata a gamba tesa sulla scena musicale al Festival di Sanremo 2024 con il brano *Fino a qui*. E dopo il successo della hit estiva *Mezzo rotto* in collaborazione con BigMama, la cantante unisce le forze con **Tananai**, che scrive e produce il suo nuovo singolo.

Si mette male è il titolo del nuovo brano di **Alessandra Amoroso** che, come sperano i fan, potrebbe anticipare un nuovo progetto discografico e arriva a un mese esatto dalla partenza del suo tour nei palasport italiani.

Ritaglio stampa ad uso esclusivo del destinatario, non riproducibile.

095047

Ecco di seguito il **testo** e il **significato** di ***Si mette male*** **di Alessandra Amoroso**.

Si mette male di Alessandra Amoroso: il testo

Sto chiedendomi quanto vale
Ciò che non sto facendo
Se non sarebbe meglio partire
Non perdere tempo
Cercarti adesso a due ore da qui
Per rifare la scena di un film
E sto bene quasi sempre però
Adesso mi sento
Che vorrei mi restasse una parte
Di quello che perdo
Se dovessi andarmene davvero
Almeno spero che ti mancherei
Vorrei dirti tantissime cose
Ma troppe di queste forse già le sai

Volevo che sapessi che
Di solito ti penso spesso
Mi perdoni un attimo?
Non mi perdo un attimo
Di un tuo sorriso stupido
Ma non è così stupido
Sbagliare, risbagliare
Dimmi che dobbiamo fare

Ahi ahi ahi ahi ahi
Si mette male
Dai, dai, dai, dai, dai
Non provocarmi
Mai, mai, mai, mai, mai
Che poi ci ritroviamo
Chiusi a chiave
Dentro il bagno
Di un locale

Devo dirti che quello che sento
Lo sento da dentro
E che quando fai il timido forse
Mi piaci un po' troppo
Passa il tempo ma non mi passa
Se mi parli a voce bassa
Mentre provo a capirti
Leggendoti solo le labbra

Ritaglio stampa ad uso esclusivo del destinatario, non riproducibile.
095047

Volevo che sapessi che
Di solito ti penso spesso
Mi perdoni un attimo?
Non mi perdo un attimo
Di un tuo sorriso stupido
Ma non è così stupido
Sbagliare, risbagliare
Dimmi che dobbiamo fare

Ahi ahi ahi ahi ahi
Si mette male
Dai, dai, dai, dai, dai
Non provocarmi
Mai, mai, mai, mai, mai
Che poi ci ritroviamo
Chiusi a chiave
Dentro il bagno
Di un locale

Ahi ahi ahi ahi ahi
Non te l'ho detto
Mai, mai, mai, mai, mai
Di me cosa ne
Fai, fai, fai, fai, fai
Se quando ci baciamo
Mi fai bene
Mi fai male
È quasi uguale

Perdonare troppe volte è giusto o no?
Partire dalla fine o dirsi no
Capirsi a volte è un bene
Se non ci dimentichiamo
Un'altra volta

Ahi ahi ahi ahi ahi
Si mette male
Dai, dai, dai, dai, dai
Non provocarmi
Mai, mai, mai, mai, mai
Che poi ci ritroviamo
Chiusi a chiave
Dentro il bagno
Di un locale

Ahi ahi ahi ahi ahi
Non te l'ho detto
Mai, mai, mai, mai, mai

Ritaglio stampa ad uso esclusivo del destinatario, non riproducibile.
095047

Di me cosa ne
Fai, fai, fai, fai, fai
Se quando ci baciamo
Mi fai bene
Mi fai male
È quasi uguale

Si mette male di Alessandra Amoroso: il significato

Si mette male è il nuovo singolo di **Alessandra Amoroso** ed è stato scritto e prodotto da **Tananai** e Davide Simonetta insieme ad Alessandro Raina ed Enrico Wolfgang Cavion, La canzone è un midtempo coinvolgente che racconta l'inevitabilità di qualcosa in arrivo, un evento che non ha senso cercare di evitare.

L'interpretazione di **Alessandra Amoroso** è leggera e sensuale, giocando sul filo del "detto non detto" e creando un'atmosfera perfetta per lasciarsi andare e ballare fino a notte fonda, accettando che, alla fine, comunque "si mette male".

Il **significato di *Si mette male*** di **Alessandra Amoroso** è il racconto di una relazione complessa, vissuta tra desiderio e incertezze. La protagonista si chiede se valga la pena continuare o se sarebbe meglio andarsene, temendo di sprecare il proprio tempo. Allo stesso tempo, è

Ritaglio stampa ad uso esclusivo del destinatario, non riproducibile.
095047

attratta dall'altro, desiderando momenti di intimità e complicità che però portano anche sofferenza.

L'amore assume quindi un **significato** particolare, un mix di piacere e dolore in cui – nonostante i dubbi e gli errori passati – c'è un desiderio irrefrenabile di stare insieme:

> Non provocarmi
> Mai, mai, mai, mai, mai
> Che poi ci ritroviamo
> Chiusi a chiave
> Dentro il bagno
> Di un locale

Nel **testo**, la protagonista riflette sul perdono e sull'importanza di non dimenticare ciò che li unisce, cercando una stabilità in una relazione che sembra irrinunciabile anche nella sua ambiguità.

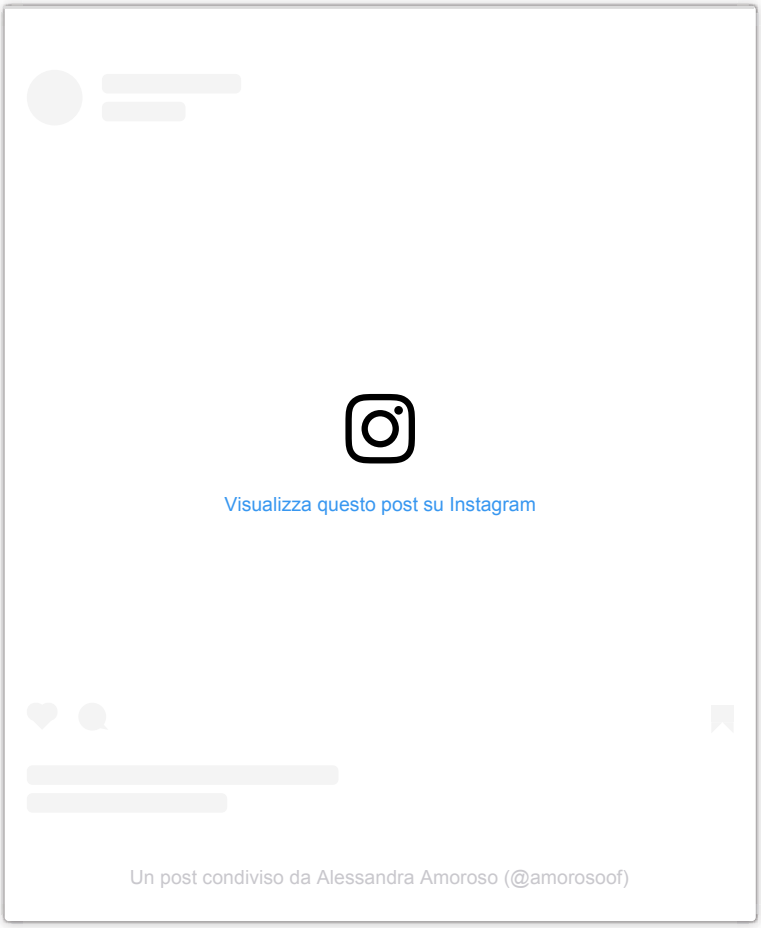

Alessandra Amoroso in tour con "Si mette male"

Il 2024 ha segnato un momento di rinascita per **Alessandra Amoroso**, che la cantante ha sancito con la partecipazione al Festival di Sanremo con il brano *Fino a qui*. E ora, per festeggiare i 15 anni di carriera, è pronta a ripartire in tour.

Ritaglio stampa ad uso esclusivo del destinatario, non riproducibile.
095047

Il prossimo 1 dicembre prenderà infatti il via *Fino a qui in tour*, con 13 date nei principali palasport italiani, e il quale il pubblico potrà ballare anche sulle note di ***Si mette male*** – di cui puoi leggere il **testo** e il **significato** sopra.

Queste la date del tour di **Alessandra Amoroso**:

1 dicembre – EBOLI – PALA SELE
3 dicembre – BARI – PALA FLORIO
4 dicembre – BARI – PALA FLORIO
6 dicembre – BOLOGNA – UNIPOL ARENA
7 dicembre – PADOVA – KIOENE ARENA
9 dicembre – MILANO – UNIPOL FORUM
10 dicembre – MILANO – UNIPOL FORUM
12 dicembre – FIRENZE – NELSON MANDELA FORUM
15 dicembre – TORINO – INALPI ARENA
18 dicembre – ROMA – PALAZZO DELLO SPORT
19 dicembre – ROMA – PALAZZO DELLO SPORT
21 dicembre – NAPOLI – PALA PARTENOPE
22 dicembre – NAPOLI – PALA PARTENOPE

Musica | Significato Canzoni | Significato delle canzoni | Alessandra Amoroso

SE TI E' PIACIUTO GUARDA ANCHE

I Coldplay cantano l'amore 'anche se piove o diluvia': "All my love" è il nuovo romantico singolo

"All I Want for Christmas Is You" compie 30 anni: cosa vuol dire (davvero) e perché nasconde la storia vera di Babbo Natale

Marracash rappa il male dentro ognuno di noi nella serie sul delitto di Avetrana: ecco "La banalità del male"

Ritaglio stampa ad uso esclusivo del destinatario, non riproducibile.

095047

gazzettadimantova.it
GAZZETTA DI MANTOVA

www.ecostampa.it

Sinner si allena a Montecarlo, obiettivo le Atp Finals

ANSA Il n.1 sta meglio dopo il virus, ROMA, 01 NOV - Lo aveva promesso e lo ha fatto. Annunciando giorni fa la rinuncia al Masters 1000 di Parigi Bercy perchè debilitato da un virus, Jannis Sinner aveva detto che sarebbe rimasto un po´ fermo a casa a Montecarlo per ricominciare giovedì o venerdì ad allenarsi e tornare in piena forma in vista delle Atp Finals di Torino e della successiva Coppa Davis. E il n.1 al mondo ha infatti già ripreso in mano la racchetta, come testimoniano una foto e un video pubblicati sui social dal suo coach, Darren Cahill, mentre scambia alcuni colpi con l´ex tennista ceco Radek Stepanek. "Bello essere di nuovo in campo e a lavoro. Ci vediamo presto a Torino", il commento di Cahill, che compare in una foto con un Sinner sorridente e Stepanek. Il programma dell´altoatesino prevede poi lo spostamento a Torino per le prime sedute di allenamento tra la Inalpi Arena, sede dal 10 novembre prossimo, del torneo tra i migliori otto della stagione e il Circolo della Stampa Sporting.. Clicca qui per iscriverti al nostro canale e rimanere aggiornato in tempo reale. Suggerimenti

Ritaglio stampa ad uso esclusivo del destinatario, non riproducibile.

095047

giornaletrentino.it
TRENTINO

www.ecostampa.it

Sinner si allena a Montecarlo, obiettivo le Atp Finals - Sport - Trentino

Sinner si allena a Montecarlo,...
tennis
Sinner si allena a Montecarlo, obiettivo le Atp Finals
Il n.1 sta meglio dopo il virus che lo ha costretto a rinunciare al Masters 1000 di Paris Bercy. Coach Cahill pubblica un video (foto da Instagram)
Tags
Mail
MONTECARLO. Lo aveva promesso e lo ha fatto. Annunciando giorni fa la rinuncia al Masters 1000 di Parigi Bercy perché debilitato da un virus, Jannik Sinner aveva detto che sarebbe rimasto un po´ fermo a casa a Montecarlo per ricominciare giovedì o venerdì ad allenarsi e tornare in piena forma in vista delle Atp Finals di Torino e della successiva Coppa Davis.
E il n.1 al mondo ha infatti già ripreso in mano la racchetta, come testimoniano una foto e un video pubblicati sui social dal suo coach, Darren Cahill, mentre scambia alcuni colpi con l´ex tennista ceco Radek Stepanek. "Bello essere di nuovo in campo e a lavoro. Ci vediamo presto a Torino", il commento di Cahill, che compare in una foto con un Sinner sorridente e Stepanek.
Il programma dell´altoatesino prevede poi lo spostamento a Torino per le prime sedute di allenamento tra la Inalpi Arena, sede dal 10 novembre prossimo, del torneo tra i migliori otto della stagione e il Circolo della Stampa Sporting.
01 novembre 2024

Ritaglio stampa ad uso esclusivo del destinatario, non riproducibile.

095047

giornaletrentino.it
TRENTINO

www.ecostampa.it

TENNIS

Sinner si allena a Montecarlo, obiettivo le Atp Finals a Torino

Il n.1 sta meglio dopo il virus che lo ha costretto a rinunciare al Masters 1000 di Paris Bercy. Coach Cahill pubblica un video *(foto da Instagram)*

Jannik Sinner

01 novembre 2024

MONTECARLO. Lo aveva promesso e lo ha fatto. Annunciando giorni fa la **rinuncia al Masters 1000 di Parigi Bercy** perché debilitato da un virus, Jannik Sinner aveva detto

I più letti

Matilde, l'addio struggente del fidanzato: «Ti amo Stellina»

Violento scontro tra auto e moto al Millennium Center di Rovereto

Castel Pergine, a una giovane coppia di chef la gestione di ristorante e hotel

Giovani agricoltori, la storia di Andrea Piffer

In bici contro un fuoristrada, Rudy Butti di Campodenno muore dopo tre settimane di coma

Morta Matilde Lorenzi, mondo dello sci sotto shock

Ritaglio stampa ad uso esclusivo del destinatario, non riproducibile.

095047

giornaletrentino.it
TRENTINO
www.ecostampa.it

che sarebbe rimasto un po' fermo a casa a Montecarlo per ricominciare giovedì o venerdì ad allenarsi e tornare in piena forma in vista delle Atp Finals di Torino e della successiva Coppa Davis.

E il n.1 al mondo ha infatti già ripreso in mano la racchetta, come testimoniano una foto e un video pubblicati sui social dal suo coach, Darren Cahill, mentre scambia alcuni colpi con l'ex tennista ceco Radek Stepanek. "Bello essere di nuovo in campo e a lavoro. Ci vediamo presto a Torino", il commento di Cahill, che compare in una foto con un Sinner sorridente e Stepanek.

Il programma dell'altoatesino prevede poi lo spostamento a Torino per le prime sedute di allenamento tra la Inalpi Arena, sede dal 10 novembre prossimo, del torneo tra i migliori otto della stagione e il Circolo della Stampa Sporting.

Jannik Sinner

Video

Tragico tamponamento in A22: muore dopo lo scontro con il tir

Ritaglio stampa ad uso esclusivo del destinatario, non riproducibile.

095047

giornaletrentino.it
TRENTINO

www.ecostampa.it

Scuola & Ricerca

SALUTE
Cellule tumorali, la speranza arriva da una scoperta dell'Università di Trento

SOCIETÀ
Nidi d'infanzia, il Pd alla giunta Fugatti: "Il governo ha deciso di tagliare, Trento si allinea a Roma?"

INVESTIMENTI
Edilizia scolastica in Trentino, dalla Provincia 34 milioni in più

In primo piano

ALLUVIONE
Valencia, si aggrava il bilancio: più di 200 morti. Cancellato il gra...

L'ACCORDO
Medicina, i medici specializzandi si formeranno anche negli ospedali...

Ritaglio stampa ad uso esclusivo del destinatario, non riproducibile.

095047

IL GIORNALE DI VICENZA

www.ecostampa.it

<img height="1" width="1" style="display:none" src="https://www.facebook.com/tr?id=336576148106696&ev=PageView&noscript=1">

Sinner si allena a Montecarlo, obiettivo le Atp Finals

ANSA

Il n.1 sta meglio dopo il virus,

01 novembre 2024

ROMA, 01 NOV - Lo aveva promesso e lo ha fatto. Annunciando giorni fa la rinuncia al Masters 1000 di Parigi Bercy perchè debilitato da un virus, Jannis Sinner aveva detto che sarebbe rimasto un po' fermo a casa a Montecarlo per ricominciare giovedì o venerdì ad allenarsi e tornare in piena forma in vista delle Atp Finals di Torino e della successiva Coppa Davis. E il n.1 al mondo ha infatti già ripreso in mano la racchetta, come testimoniano una foto e un video pubblicati sui social dal suo coach, Darren Cahill, mentre scambia alcuni colpi con l'ex tennista ceco Radek Stepanek. "Bello essere di nuovo in campo e a lavoro. Ci vediamo presto a Torino", il commento di Cahill, che compare in una foto con un Sinner sorridente e Stepanek. Il programma dell'altoatesino prevede poi lo spostamento a Torino per le prime sedute di allenamento tra la Inalpi Arena, sede dal 10 novembre prossimo, del torneo tra i migliori otto della stagione e il Circolo della Stampa Sporting..

Il Giornale di Vicenza è su Whatsapp. Clicca qui per iscriverti al nostro canale e rimanere aggiornato in

Ritaglio stampa ad uso esclusivo del destinatario, non riproducibile.

095047

IL GIORNALE DI VICENZA

www.ecostampa.it

tempo reale.

Festival del Futuro 2024 - iscrizione (common)

è solo calcio

/// CALCIO DILETTANTI

Arriva Zecchin, un portiere di quasi due metri per il Montecchio

DeGustibus

/// NEWS

Affari d'oro nel fine dinning, tra gli chef milionari Cracco, Alajmo e Perbellini

Ritaglio stampa ad uso esclusivo del destinatario, non riproducibile.

095047

ilpiccolo.gelocal.it
IL PICCOLO

www.ecostampa.it

Sinner si allena a Montecarlo, obiettivo le Atp Finals

Il n.1 sta meglio dopo il virus, ROMA, 01 NOV - Lo aveva promesso e lo ha fatto. Annunciando giorni fa la rinuncia al Masters 1000 di Parigi Bercy perchè debilitato da un virus, Jannis Sinner aveva detto che sarebbe rimasto un po´ fermo a casa a Montecarlo per ricominciare giovedì o venerdì ad allenarsi e tornare in piena forma in vista delle Atp Finals di Torino e della successiva Coppa Davis. E il n.1 al mondo ha infatti già ripreso in mano la racchetta, come testimoniano una foto e un video pubblicati sui social dal suo coach, Darren Cahill, mentre scambia alcuni colpi con l´ex tennista ceco Radek Stepanek. "Bello essere di nuovo in campo e a lavoro. Ci vediamo presto a Torino", il commento di Cahill, che compare in una foto con un Sinner sorridente e Stepanek. Il programma dell´altoatesino prevede poi lo spostamento a Torino per le prime sedute di allenamento tra la Inalpi Arena, sede dal 10 novembre prossimo, del torneo tra i migliori otto della stagione e il Circolo della Stampa Sporting. (ANSA). Video del giorno

Ritaglio stampa ad uso esclusivo del destinatario, non riproducibile.

095047

Jannis Sinner torna in campo per prepararsi alle Atp Finals dopo un breve stop per malattia

Jannik Sinner, attuale numero uno del ranking mondiale, riprende gli allenamenti dopo un virus che lo ha costretto a rinunciare al Masters 1000 di Parigi, in vista delle ATP Finals di Torino.

Sport 1 Novembre 2024 by Valerio Bottini 0

Jannis Sinner torna in campo per prepararsi alle Atp Finals dopo un breve stop per malattia - Ilvaporetto.com

Jannis Sinner, il promettente tennista italiano attualmente al vertice del **ranking mondiale**, ha ripreso gli allenamenti dopo aver annunciato un temporaneo ritiro dal **Masters 1000 di Parigi Bercy** a causa di un virus. La salute del giovane atleta è fondamentale per il suo programma di competizioni, in particolare in vista dell'importante appuntamento delle **Atp Finals di Torino** e della **Coppa Davis**.

la rinuncia a parigi e il ritorno agli allenamenti

Pochi giorni fa, **Sinner** ha informato i propri fan e gli appassionati di tennis della sua decisione di rinunciare al **Masters 1000 di Parigi Bercy**. La motivazione principale risiedeva in un virus che lo ha costretto a prendersi una pausa per recuperare al meglio. Il tennista, originario di **San Candido**, ha ritenuto essenziale questo periodo di recupero per tornare in forma e affrontare con energie rinnovate le imminenti sfide.

Sinner ha dichiarato che si sarebbe preso del tempo a **Montecarlo** per ritrovare la condizione fisica. Fortunatamente, l'attesa non è durata molto, poiché ha già mostrato segnali di ripresa. Il suo allenatore, **Darren Cahill**, ha pubblicato sui social un video e una foto in cui **Sinner**

Ritaglio stampa ad uso esclusivo del destinatario, non riproducibile.
095047

scambia colpi con l'ex tennista ceco **Radek Stepanek**, evidenziando così il suo ritorno in campo.

La ripresa degli allenamenti non si limita a un semplice scambio di colpi ma rappresenta un periodo di intensa preparazione, dato che **Sinner** sta preparando il suo ritorno nell'arena competitiva dopo la malattia. Il programma di allenamento, come confermato dagli allenatori, si concentrerà su tecniche e strategie essenziali per le sfide che lo attendono.

l'attesa per le atp finals a torino

L'attenzione di **Sinner** è ora focalizzata sul torneo delle **Atp Finals** che si terrà a **Torino**, programmato per iniziare il 10 novembre. Questo evento rappresenta uno dei momenti clou della stagione tennistica, dove parteciperanno i migliori otto tennisti del circuito. Per **Sinner**, l'evento non è solo un'opportunità di mostrare le proprie capacità, ma anche la possibilità di chiarire ulteriormente il suo status di **top player**.

Le prime sedute di allenamento a **Torino** includeranno sessioni al chiuso presso l'**Inalpi Arena** e pratiche presso il **Circolo della Stampa Sporting**, luoghi che ospiteranno sia l'evento che gli allenamenti. Questi preparativi sono fondamentali per affinare la preparazione tecnica e tattica, cruciali in vista dei primi incontri.

L'atmosfera delle **Atp Finals** è unica e carica di tensione competitiva; i tennisti devono affrontare non solo i rivali, ma anche la pressione di un palcoscenico di questo calibro. **Sinner** è atteso come uno dei protagonisti, e le sue prestazioni nella prima fase del torneo potrebbero rivelarsi decisive per le sue possibilità di avanzare nelle fasi successive.

impatto del virus sulle prestazioni di s atleta

La pausa forzata di **Sinner** ha sollevato interrogativi riguardo al suo stato di forma e alla capacità di recupero del atleta. Il virus, pur non specificato, ha costretto molti sportivi a subire alterazioni nei propri programmi di allenamento e nelle performance. Le preparazioni in vista delle competizioni di alto livello richiedono uno sforzo fisico e mentale considerevoli, e qualsiasi interruzione può influire sull'equilibrio di un atleta.

Nonostante le incertezze, **Sinner** sembra aver gestito la situazione in modo efficace, evitando di forzare il proprio recupero e dando priorità al benessere fisico. Attraverso un lavoro mirato e un supporto professionale, l'atleta ha dimostrato resilienza, una caratteristica che potrebbe giocare un ruolo chiave nel suo successo nelle prossime competizioni.

Infatti, gli allenatori e lo staff medico stanno monitorando attentamente il suo progresso e il carico di lavoro per assicurarsi che sia quanto più produttivo possibile, senza compromettere il suo stato di salute. Creare un bilanciamento tra allenamento e recupero si rivela cruciale per garantire che **Sinner** possa affrontare le sfide che lo attendono con la massima preparazione.

Facebook Twitter LinkedIn WhatsApp

Sport 1 Novembre 2024by Valerio Bottini

Add a comment

Previous Post

Léon Marchand stabilisce un nuovo record mondiale nei 200 metri misti a Singapore

Sport 1 Novembre 2024

Ritaglio stampa ad uso esclusivo del destinatario, non riproducibile.
095047

www.ecostampa.it

Appuntamenti

NITTO ATP FINALS
BATTAGLIA PER LA GLORIA DI FINE ANNO

A Torino si sfidano i migliori otto tennisti di singolare e doppio della stagione. Come nel ranking, anche nella race 2024 il dominatore indiscusso è Jannik Sinner

Testo di **Paola Milli**

UN ITALIANO È IL FAVORITO
Jannik Sinner, primo numero 1 italiano della storia, cerca il primo trionfo alle Nitto Atp Finals che si disputano a Torino dal 10 al 17 novembre.

All'Inalpi Arena, nome attuale del Pala Alpitour, dovuto al nuovo brand commerciale dell'impianto olimpico progettato dall'archistar Arata Isozaki, la stagione tennistica trova compimento nel gran finale che dal 10 al 17 novembre si fa teatro del migliore spettacolo tennistico al mondo. Un grande appuntamento, tra i più importanti tornei di tennis a livello internazionale, nel capoluogo piemontese per la quarta volta, che vede fronteggiarsi gli otto principali nomi dei professionisti di questo sport, più due riserve, per il titolo di Masters of Nitto ATP Finals. Dopo Jannik Sinner e Alexander Zverev, Carlos Alcaraz ha guadagnato il pass per Torino salendo al secondo posto nella Race, classifica che tiene conto dei risultati ottenuti nel corso dell'anno solare dai singoli giocatori. I punti sono quelli conquistati dal 1° gennaio a oggi e non nelle ultime 52 settimane, come nel ranking ATP. Gli otto qualificati sono i migliori uomini dell'anno nella classifica ATP fino al 9 novembre, anche se contano solo i punti conquistati nel 2024. Questi includono le prestazioni nei Grandi Slam, nei tornei ATP Masters 1000 e in altre competizioni di alto livello. Tuttavia, i risultati dei Giochi Olimpici di Parigi 2024 non rientrano nel conteggio dei punti e dei totali dei giocatori.

In programma il torneo singolo e il doppio che vedrà, tra gli altri, il duo composto dal salvadoregno Marcelo Arévalo e dal croato Mate Pavi , che sta giocando la sua prima stagione in coppia, la prima a prenotare il proprio posto sotto la Mole. Hanno poi ottenuto la qualificazione lo spagnolo Marcel Granollers e l'argentino Horacio Zeballos, seguiti dal team tutto italiano

Ritaglio stampa ad uso esclusivo del destinatario, non riproducibile.
095047

www.ecostampa.it

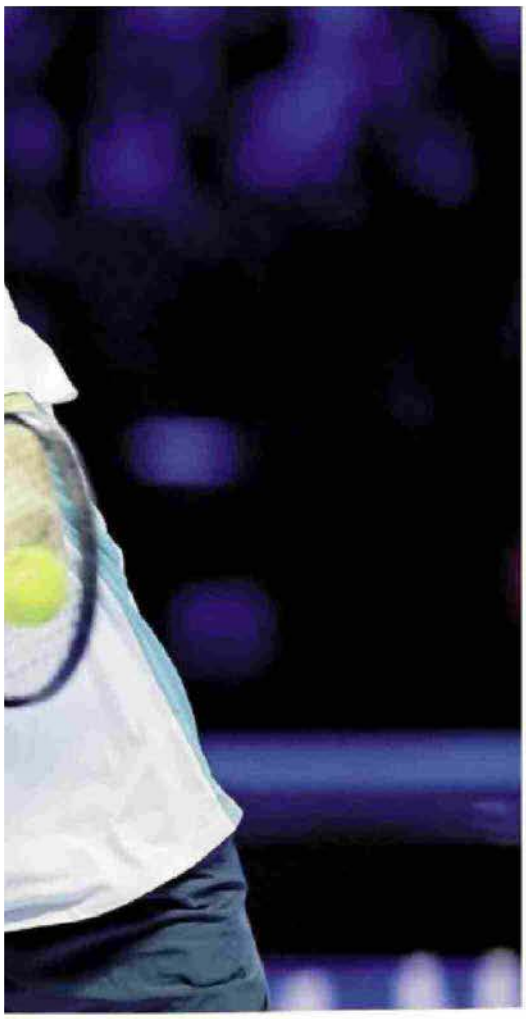

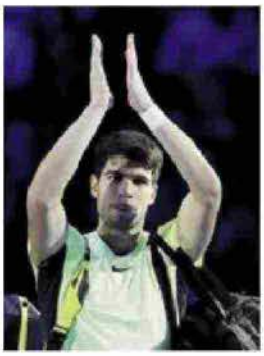

Nel doppio speranze azzurre tutte riposte in Bolelli-Vavassori

formato da Simone Bolelli e Andrea Vavassori.

I biglietti per le Nitto ATP Finals 2024 sono attesissimi dal grande pubblico del tennis che ogni anno partecipa numeroso alla manifestazione. Ancora più attesi quest'anno dopo il sold out dell'edizione 2023, che ha visto tra i grandi protagonisti anche Jannik Sinner arrivato alla finale con Novak Djokovic, che ha vinto il torneo. Per assistere alle partite in programma sono disponibili diversi ticket: gli abbonamenti validi per le 15 sessioni, i biglietti per le singole giornate e quelli per semifinali e finali. Le Nitto ATP Finals di Torino non sono soltanto la kermesse conclusiva del circuito maschile, quella destinata a celebrare il 'Maestro dei Maestri', sono una vera e propria festa dello sport con la FITP e l'Istituto Superiore di Formazione dedicato a Roberto Lombardi come padroni di casa. Una festa nella quale i giovani sono al centro e dove la parola d'ordine è multidisciplinarietà, tante le attività dentro e fuori dall'Inalpi Arena e dal Fan Village, con il tennis nel ruolo centrale, ma con tanto altro che circonda la disciplina principe.

CAMPIONI
Sopra, "Sacha" Zverev e Carlos Alcaraz già qualificati, e Novak Djokovic, vincitore nel 2023. In basso: l'Inalpi Arena ospita il torneo per il quarto anno consecutivo.

Ritaglio stampa ad uso esclusivo del destinatario, non riproducibile.
095047

Quotidiano
01-11-2024
Pagina 44
Foglio 1 / 3

La Gazzetta dello Sport

Tiratura: 116.569
Diffusione: 146.034

www.ecostampa.it

Jannik è guarito Ora può lanciare l'assalto alle Finals

ARRIVA SINNER

di **Riccardo Crivelli**
INVIATO A PARIGI

Il riposo del guerriero. Sinner si è lasciato alle spalle il fastidioso virus influenzale che lo ha costretto a rinunciare al torneo di Bercy e dopo un paio di giorni di relax a Montecarlo è tornato a prendere in mano la racchetta sui campi del Country Club, un paio d'ore di allenamento a discreta intensità che sono il preludio alla settimana di preparazione in avvicinamento alle Finals. La completa guarigione non mette perciò in dubbio le parole con cui il numero uno del mondo aveva lasciato Parigi martedì: «Per le Finals e la Davis sarò sicuramente al cento per cento».

Un altro record Jannik partirà dal Principato per Torino domani in giornata, viaggiando con la sua auto insieme a Cahill, con lui già a Bercy, e l'altro coach Vagnozzi, che lo raggiungerà dopo una breve vacanza a casa, a San Benedetto del Tronto, dove continua a gestire una florida accademia tennistica. Per sua stessa ammissione, la Volpe Rossa stempera le tensioni e i pensieri guidando, e dunque il trasferimento in Italia diventerà l'occasione per un rapido e proficuo scambio di opinioni. Da domenica, poi, cominceranno gli allenamenti in città, intervallati giovedì prossimo, giorno del sorteggio e del media day, dalla presenza (con Bolelli e Vavassori) come ospite d'onore alla serata di gala al Pala Inalpi per la presentazione delle Finals. Sinner diventerà il primo italiano a giocare tre volte il Masters, dopo il 2021, quando da riserva subentrò per due match a Berrettini, e il 2023, con l'approdo in finale da imbattuto e la sconfitta contro Djokovic nella sfida per il titolo. Jannik, intanto, si porterà a Torino un altro record, da condividere con i Big Three, a testimonianza una volta di più della dimensione raggiunta: è il quarto giocatore dal 1990, anno dell'introduzione dell'attuale calendario Atp, ad aver raggiunto almeno i quarti in tutti i tornei giocati in stagione: 14 su 14. Prima di lui, l'impresa era riuscita, manco a dirlo, a Federer nel 2005 (14/14), a Djokovic nel 2011 (14/14) e nel 2015 (15/15) e a Nadal nel 2018 (9/9).

Tutti lo vogliono A confortarne le ambizioni – a Sinner in questa annata fenomenale manca solo la perla di un grande successo davanti al pubblico italiano – anche l'incredibile curriculum sulle superfici veloci nel 2024: 45 vittorie e appena 3 sconfitte, contro Alcaraz a Indian Wells e Pechino e contro Rublev all'Open del Canada. Già certo del numero uno a fine stagione, al più forte giocatore del mondo restano le Finals e la Davis per bussare direttamente alle porte della leggenda. Poi finalmente sarà vacanza, prima della preparazione invernale a Dubai, dove l'hanno voluto a tutti i costi, e il Natale dai genitori alla vigilia della partenza per l'Australia. L'ente turismo di Bolzano intanto ha invitato lui e la fidanzata Kalinskaya ai mercatini: Jannik come Santa Klaus?

© RIPRODUZIONE RISERVATA

TEMPO DI LETTURA **2'26"**

Ritaglio stampa ad uso esclusivo del destinatario, non riproducibile.

095047

La Gazzetta dello Sport

www.ecostampa.it

LE FINALS

Calendario
Le Atp Finals 2024 si disputano al Pala Inalpi di Torino dal 10 al 17 novembre. Sessione diurna alle 11.30 (doppio) e alle 14 (singolo), serale alle 18 (doppio) e alle 20.30 (singolo). Sabato 16 semifinali alle 14.30 e alle 21 (singolare) e alle 12 e alle 18.30 (doppio). Domenica 17 finale alle 15 (doppio) e alle 18 (singolo)

La formula
Si qualificano i migliori 8 singolaristi e le migliori 8 coppie dell'anno. Due gironi da 4, i primi due si affrontano nelle semifinali incrociate

Montepremi
È di 14,5 milioni di euro

Biglietti
Sul sito delle Finals o ticketone.it

Gazzetta.it
Sul sito copertura integrale di Bercy e poi delle Finals con live score, cronache, approfondimenti e interviste

IL MASTERS 1000 DI BERCY

Alcaraz, stop agli ottavi Si inchina a Humbert De Minaur "vede" Torino

Parigi amara anche per Alcaraz, favorito dopo il ritiro di Sinner e invece fermato agli ottavi dal francese Humbert tra il delirio del pubblico: 6-1 3-6 7-5. Carlitos, mai oltre i quarti a Bercy (nel 2022), aveva vinto i due precedenti con il n.18 del mondo, entrambi quest'anno, ma ha pagato caro il disastroso primo set quando in pratica non ha tenuto in campo una palla, e il pessimo rendimento con la seconda (41% di punti), fino al break decisivo del 12° game. Un passo falso da dimenticare in fretta in vista delle Finals, dove sarà il primo rivale di Sinner. A proposito di Torino: con la vittoria su Draper (5-7 6-2 6-3), che elimina dalla corsa il mancino inglese, De Minaur sale all'8° posto della Race e supera Rublev, un passo importante verso la qualificazione, cui possono ancora aspirare anche Tsitsipas, Dimitrov e da molto lontano Rune. Anche perché rimane l'incognita Djokovic, che se ne sta in panciolle alle Maldive: le Finals, insomma, sono l'ultimo dei pensieri.

Smaltito il virus, domani il n.1 sarà già a Torino: il torneo dei sogni scatterà domenica 10

Sede storica
Le Atp Finals verranno ospitate per la quarta volta dal Palazzetto progettato dall'architetto Isozaki per l'Olimpiade 2006 e che da gennaio si chiama Pala Inalpi: per il torneo la capienza sarà di 12.000 spettatori

Ritaglio stampa ad uso esclusivo del destinatario, non riproducibile.
095047

La Gazzetta dello Sport

www.ecostampa.it

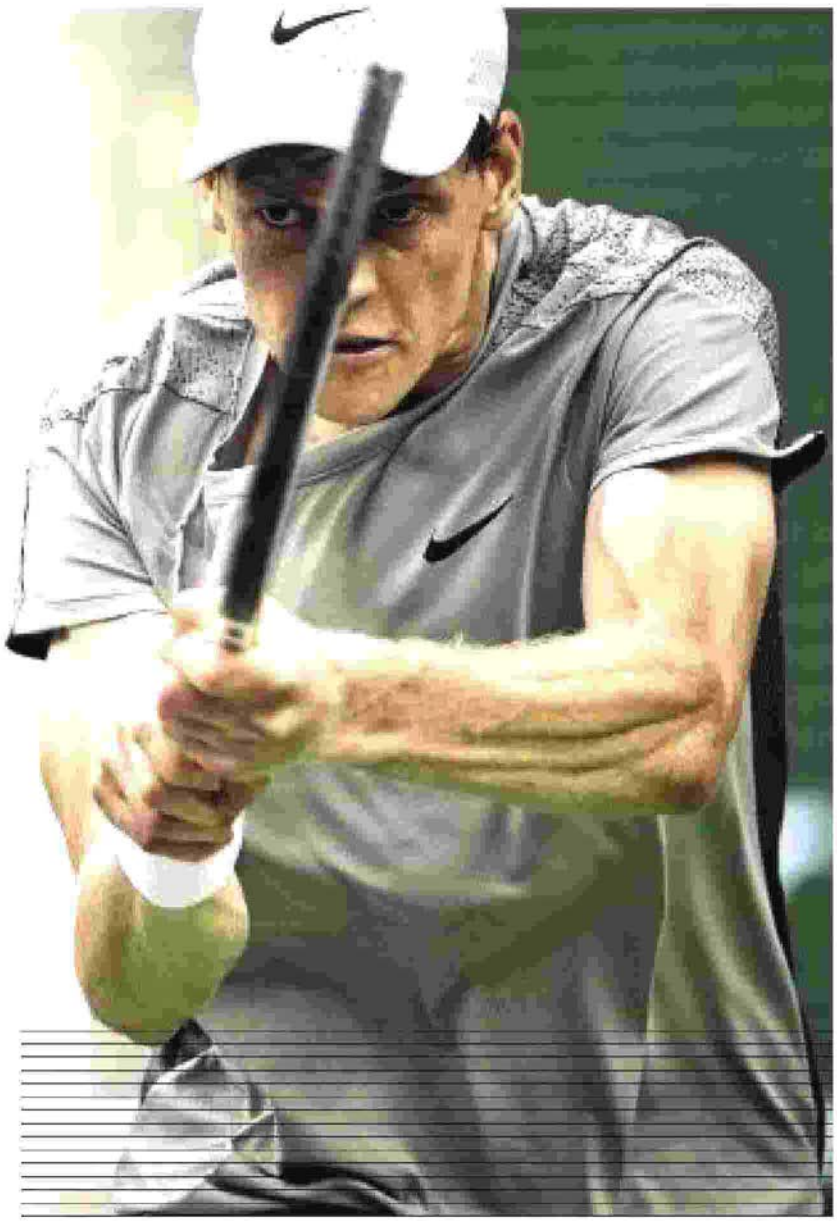

Re di due Slam
Jannik Sinner, 23 anni, n.1 del mondo, in stagione ha vinto 7 tornei, tra cui Australian Open e Us Open

Ritaglio stampa ad uso esclusivo del destinatario, non riproducibile.

095047

LA STAMPA
CRONACA
TORINO

Diffusione: 29.767

www.ecostampa.it

GLI EVENTI

Restyling per il tennis, rugby allo Stadium

FEMIA E MOLINO

Il circolo tennis Sporting La Stampa migliora i campi dove si allenano i campioni delle Atp Finals. Siglato un accordo secondo cui la nazionale italiana di rugby che giocherà per tre anni allo Juventus Stadium. - PAGINA 37

TORINO
"Ora siamo campioni dell'arte"
Il Toro salva Juric
NAPOLEONE

Restyling allo Sporting I campi d'allenamento copiano quello ufficiale
Amichevoli azzurre Lo Juventus Stadium nuova casa del rugby

Ritaglio stampa ad uso esclusivo del destinatario, non riproducibile.

095047

LA STAMPA
CRONACA
TORINO

www.ecostampa.it

Lavori al Training center per le Atp Finals: "Investimento importante della Fit"
Attesa in città per Sinner, dovrebbe essere il primo tra i campioni a sbarcare

Restyling allo Sporting I campi d'allenamento copiano quello ufficiale

FILIPPO FEMIA

Gli ultimi ritocchi per tracciare le righe, poi il Training center sarà pronto ad accogliere i fuoriclasse della racchetta. In questi ultimi giorni il circolo della Stampa Sporting ha ospitato un piccolo cantiere per il rifacimento dei due campi di allenamento. Adesso la superficie è in tutto e per tutto identica a quella dell'Inalpi Arena, dove gli otto migliori tennisti del pianeta si sfidano dal 2021. In precedenza, infatti, le tavole di legno, su cui viene adagiato il greenset (mix di resina acrilica e silice), poggiavano sulla terra. Ora, invece, è stato steso uno strato di cemento identico a quello dell'impianto di piazza d'Armi. Da quest'anno, dunque, i campioni potranno trovare il feeling con il terreno di gioco senza essere costretti ad allenarsi sul centrale dell'Inalpi Arena.

I lavori hanno imposto la chiusura del Training center di corso Agnelli a inizio ottobre, impedendo alla squadra del circolo della Stampa Sporting di giocare sui campi veloci. La formazione impegnata nel campionato di A2 ha infatti dovuto comunicare alla Federazione il cambio di superficie, spostando i match sulla terra rossa.

Per realizzare i lavori, la Federazione tennis e padel ha fatto un investimento molto impegnativo – l'ordine è di cinque zeri – che ha rilanciato ipotesi sul futuro delle Finals. Possibile, si sono chiesti in moti, spendere una cifra così importante solo per due anni di competizione, oltre all'attuale? Pietro Garibaldi, presidente del circolo della stampa Sporting risponde con una battuta: «Sembrerebbe che siamo riusciti a vincere i primi due set, ora proviamo a portare a casa gli altri tre». Il riferimento è alle edizioni 2026 e 2027, che dovrebbero restare all'Inalpi Arena come una sorta di risarcimento per i primi due anni condizionati dalla pandemia. Ma tutto è ancora da decidere.

Jannik Sinner durante un allenamento al Training center dello Sporting

PIETRO GARIBALDI
PRESIDENTE CIRCOLO DELLA STAMPA SPORTING

Rinnovo Finals? Sembra che abbiamo vinto i primi due set Adesso portiamo a casa gli altri tre

Intanto il forfait di Jannik Sinner al Master 1000 di Parigi avvicina lo sbarco del numero uno al mondo sotto la Mole: potrebbe arrivare già nel fine settimana. Rispetto ai rivali avrebbe così più tempo per trovare il feeling sulla nuova superficie del Training center, un vantaggio non da poco in vista dell'assalto al trofeo alzato lo scorso anno da Novak Djokovic, in finale proprio contro l'azzurro.

In attesa di scendere in campo, il numero uno del mondo sarà impegnato, insieme a Bolelli e Vavassori, nello show inaugurale: venerdì 8 novembre, dalle 21, le Finals saranno inaugurate dalle note di Blanco, Madame e Marco Mengoni. Sul palco ci saranno anche Sinner e i due doppisti. Poi, il giorno dopo, il sorteggio dei gironi al Grattacielo di Intesa Sanpaolo. —

© RIPRODUZIONE RISERVATA

Ritaglio stampa ad uso esclusivo del destinatario, non riproducibile.
095047

L'Arena.it

www.ecostampa.it

<img height="1" width="1" style="display:none" src="https://www.facebook.com/tr?id=336576148106696&ev=PageView&noscript=1">

Sinner si allena a Montecarlo, obiettivo le Atp Finals

ANSA

Il n.1 sta meglio dopo il virus,

01 novembre 2024

ROMA, 01 NOV - Lo aveva promesso e lo ha fatto. Annunciando giorni fa la rinuncia al Masters 1000 di Parigi Bercy perchè debilitato da un virus, Jannis Sinner aveva detto che sarebbe rimasto un po' fermo a casa a Montecarlo per ricominciare giovedì o venerdì ad allenarsi e tornare in piena forma in vista delle Atp Finals di Torino e della successiva Coppa Davis. E il n.1 al mondo ha infatti già ripreso in mano la racchetta, come testimoniano una foto e un video pubblicati sui social dal suo coach, Darren Cahill, mentre scambia alcuni colpi con l'ex tennista ceco Radek Stepanek. "Bello essere di nuovo in campo e a lavoro. Ci vediamo presto a Torino", il commento di Cahill, che compare in una foto con un Sinner sorridente e Stepanek. Il programma dell'altoatesino prevede poi lo spostamento a Torino per le prime sedute di allenamento tra la Inalpi Arena, sede dal 10 novembre prossimo, del torneo tra i migliori otto della stagione e il Circolo della Stampa Sporting..

Ritaglio stampa ad uso esclusivo del destinatario, non riproducibile.

095047

L'Arena è su Whatsapp. Clicca qui per iscriverti al nostro canale e rimanere aggiornato in tempo reale.

Figli di Preben

Figli di Preben #29 – Batti lei

Bollicine Gialloblù

Bollicine Gialloblù

/// DI LUCA MANTOVANI

Poche idee, zero carattere, tanta confusione

Time out

Time out

/// DI SIMONE ANTOLINI

Tezenis in altalena, si svuota il Forum: Trainotti è la speranza

Suggerimenti

Pubblicità Privacy Cookie Consensi Contatti Chi siamo
Necrologie Abbonati

IL GRUPPO

ATHESIS L'Arena IL GIORNALE DI VICENZA Bresciaoggi GAZZETTA DI MANTOVA PubliAdige radio verona Telearena telemantova NERI POZZA TUTTO ITS ACADEMY

Ritaglio stampa ad uso esclusivo del destinatario, non riproducibile.

095047

LA SICILIA.it

www.ecostampa.it

Sinner si allena a Montecarlo, obiettivo le Atp Finals

ROMA, 01 NOV Lo aveva promesso e lo ha fatto. Annunciando giorni fa la rinuncia al Masters 1000 di Parigi Bercy perchè debilitato da un virus, Jannis Sinner aveva detto che sarebbe rimasto un po´ fermo a casa a Montecarlo per ricominciare giovedì o venerdì ad allenarsi e tornare in piena forma in vista delle Atp Finals di Torino e della successiva Coppa Davis. E il n.1 al mondo ha infatti già ripreso in mano la racchetta, come testimoniano una foto e un video pubblicati sui social dal suo coach, Darren Cahill, mentre scambia alcuni colpi con l´ex tennista ceco Radek Stepanek. Bello essere di nuovo in campo e a lavoro. Ci vediamo presto a Torino, il commento di Cahill, che compare in una foto con un Sinner sorridente e Stepanek. Il programma dell´altoatesino prevede poi lo spostamento a Torino per le prime sedute di allenamento tra la Inalpi Arena, sede dal 10 novembre prossimo, del torneo tra i migliori otto della stagione e il Circolo della Stampa Sporting.

Ritaglio stampa ad uso esclusivo del destinatario, non riproducibile.

095047

lastampa.it
LA STAMPA

www.ecostampa.it

Sinner e i numeri uno si presentano alla citta'

Il pubblico incontra gli otto singolaristi giovedì 7 alle 17,30 Entrano nel vivo già nel pomeriggio di giovedì 7 novembre le Nitto Atp Finals, per il quarto anno in programma a Torino da domenica 10 al 17 novembre. A partire dalle 17,30 piazza Carlo Alberto è infatti teatro della presentazione al pubblico degli otto singolaristi sul Blue Carpet, pronti ad autografi e selfie con i fan prima di entrare al Teatro Carignano per lo spettacolo Meet the Champions (a questo proposito da segnalare il ringraziamento in conferenza stampa a Toni Servillo che ha accettato di spostare di qualche minuto se necessario l´inizio del suo spettacolo Tre modi per non morire) condotto da Alessandro Cattelan. Al momento di andare in macchina con il giornale i primi otto nella classifica Atp sono Sinner, Alcaraz, Zverev, Medvedev, Djokovic, Taylor Fritz, Casper Ruud, Andrey Rublev; la graduatoria è però ancora in parte modificabile dal torneo di Bercy in corso in questi giorni. Questi migliori otto giocatori al mondo e le otto migliori coppie di doppio - in gara Bolelli e Vavassori - si sfideranno all´Inalpi Arena in un torneo attesissimo ed emozionante, che chiuderà la stagione del circuito maschile mettendo in palio il trofeo più importante. E per il quale le prevendite dei biglietti sono andate molto bene. Fra i primi appuntamenti collaterali al Torneo si segnala il concerto di venerdì 8 novembre organizzato dalla Federazione Italiana Tennis e Padel Grand Opening Show con Alessandro Cattelan che presenta i protagonisti dello show Blanco, Madame e Marco Mengoni. Appuntamento alle 21, biglietti in prevendita. Il giorno dopo, sabato 9 , viene inaugurato alle 11 in piazza d´Armi il Fan Village, l´ampia area al coperto che offrirà ai fan un´esperienza coinvolgente tra sport, intrattenimento e gastronomia. Domenica 10 alle 11,30 comincia il Torneo all´Inalpi Arena, mentre per quanto riguarda il fitto cartellone di iniziative collaterali a mezzogiorno il Museo Nazionale del Cinema ospita il Charity Brunch a inviti, con ricavato devoluto alla Fondazione Ricerca Molinette. Piazza Castello, nel cuore della città, si conferma location principale degli eventi. Tornerà, infatti, la grande cupola geodetica di Casa Tennis, uno spazio suggestivo e accogliente, capace di ospitare al suo interno fino a 150 persone, con talk gratuiti, che coinvolgeranno ospiti di spicco del mondo dello sport, della cultura, del giornalismo e dello spettacolo. Un palinsesto, quest´ann ancora più variegato, con tanti appuntamenti gratuiti, prenotazione obbligatoria, a partire dal 29 ottobre, sulla piattaforma Ticketmaster.

Ritaglio stampa ad uso esclusivo del destinatario, non riproducibile.

095047

mattinopadova.gelocal.it
il mattino di Padova

www.ecostampa.it

Sinner si allena a Montecarlo, obiettivo le Atp Finals

Il n.1 sta meglio dopo il virus, ROMA, 01 NOV - Lo aveva promesso e lo ha fatto. Annunciando giorni fa la rinuncia al Masters 1000 di Parigi Bercy perchè debilitato da un virus, Jannis Sinner aveva detto che sarebbe rimasto un po´ fermo a casa a Montecarlo per ricominciare giovedì o venerdì ad allenarsi e tornare in piena forma in vista delle Atp Finals di Torino e della successiva Coppa Davis. E il n.1 al mondo ha infatti già ripreso in mano la racchetta, come testimoniano una foto e un video pubblicati sui social dal suo coach, Darren Cahill, mentre scambia alcuni colpi con l´ex tennista ceco Radek Stepanek. "Bello essere di nuovo in campo e a lavoro. Ci vediamo presto a Torino", il commento di Cahill, che compare in una foto con un Sinner sorridente e Stepanek. Il programma dell´altoatesino prevede poi lo spostamento a Torino per le prime sedute di allenamento tra la Inalpi Arena, sede dal 10 novembre prossimo, del torneo tra i migliori otto della stagione e il Circolo della Stampa Sporting. (ANSA). Video del giorno

Ritaglio stampa ad uso esclusivo del destinatario, non riproducibile.

095047

Quotidiano
01-11-2024
Pagina 8
Foglio 1

metro

Tiratura: 170.000
Diffusione: 170.000

www.ecostampa.it

Atp, parata di stelle

TENNIS Jannik Sinner, Simone Bolelli e Andrea Vavassori saranno gli "special guests" del "Grand Opening Show", lo spettacolo l'8 novembre alle 21 inaugurerà all'Inalpi Arena di Torino la quarta edizione delle Nitto Atp Finals di tennis. Il numero 1 del mondo e la coppia azzurra di doppio più forte del ranking, saranno al fianco di tre stelle della musica italiana, Blanco, Madame e Marco Mengoni. A condurre ci sarà Alessandro Cattelan.

SPORT
Tra Bagnaia e Martin sfida testa a testa
Movimento Forense: presentata la Scuola di Formazione Politica Forense

Ritaglio stampa ad uso esclusivo del destinatario, non riproducibile.

095047

Quotidiano
01-11-2024
Pagina 4
Foglio 1

metro TORINO

Diffusione: 40.000

www.ecostampa.it

Torino in festa per l'Atp

Tutto pronto per le Finals. Si parte il 7 con il "blu carpet" dei big del tennis

TORINO È tutto pronto a Torino e in Piemonte per accogliere, per il quarto anno consecutivo, le Nitto ATP Finals, l'evento organizzato da FITP (Federazione Italiana Tennis e Padel) e ATP (Associazione Tennisti Professionisti). Dal 10 al 17 novembre 2024, i migliori otto giocatori al mondo e le otto migliori coppie di doppio si sfideranno all'Inalpi Arena nel torneo che chiuderà la stagione del circuito maschile mettendo in palio il trofeo più importante. Per l'occasione, il capoluogo piemontese non solo sarà nuovamente capitale mondiale del tennis, attirando migliaia di appassionati, ma darà anche vita a una grande festa di sport, oltre a mostrare le sue eccellenze turistiche, culturali ed enogastronomiche. Ricco il calendario di attività organizzate dal Comune di Torino, dalla Regione Piemonte e dalla Camera di commercio: talk, degustazioni, mostre, animazione diffusa, visite guidate che coinvolgeranno l'intera città dal 7 al 17 novembre. Giovedì 7 novembre i campioni delle Nitto ATP Finals sfileranno in piazza Carlo Alberto per il bagno di folla del Blue Carpet. Venerdì 8 novembre, alla vigilia del torneo, è in programma il Grand Opening Show, uno spettacolo inedito che vedrà alternarsi sul palco dell'Inalpi Arena Blanco, Madame e Marco Mengoni: conduttore della serata sarà Alessandro Cattelan. In Piazza Castello tornerà la grande cupola geodetica di Casa Tennis, uno spazio suggestivo e accogliente, capace di ospitare al suo interno fino a 150 persone, con talk gratuiti. Tanti appuntamenti gratuiti, con prenotazione obbligatoria sulla piattaforma Ticketmaster.

Allestimento in Piazza Cast METRO

CITTA'
Torino in festa per l'Atp
Da novembre a Roma il Fantafestival
FANTAFESTIVAL

Ritaglio stampa ad uso esclusivo del destinatario, non riproducibile.

095047

msn.com
msn
www.ecostampa.it

Crollo Tsitsipas, non ci sara' alle Atp Finals di Torino: non accadeva da 5 anni!

Con la sconfitta subita nei quarti di finale del Rolex Paris Masters, l´ultimo "1000" della stagione che si sta disputando sul cemento indoor del Palais Omnisport di Parigi-Bercy, Stefanos Tsitsipasha detto ufficialmente addio alle sue speranze di qualificazione alle Nitto Atp Finals. In quello che poteva essere il torneo della svolta, il tennista greco si è infatti arreso ad Alexander Zverev con il punteggio di 7-5 6-4 concedendo alla testa di serie numero 3 del tabellone il pass per la semifinale, dove il tedesco affronterà il vincitore della sfida tra Alex De Minaur e Holger Rune. Tsitsipas out dalle Finals dopo cinque anni Per la prima volta dopo cinque qualificazioni consecutive, Tsitsipas non parteciperà dunque alle Finals, in programma dal 10 al 17 novembre sul veloce indoor dell´Inalpi Arena di Torino. Il tennista greco è infatti undicesimo nella Race, a quota 3.165 punti, troppo pochi per poter competere con i migliori otto giocatori della stagione. Troppo poche anche le vittorie conquistate nel 2024 (42) a fronte delle 21 sconfitte e il solo Masters 1000 di Monte-Carlo messo in bacheca. Per il vincitore delle Finals 2019 sono poi arrivati a livello Slam gli ottavi di finale agli Australian Open, i quarti di finale al Roland Garros, il secondo turno a Wimbledon e l´eliminazione al primo turno degli US Open.

Ritaglio stampa ad uso esclusivo del destinatario, non riproducibile.

095047

www.ecostampa.it

Ghali guida la squadra dei concerti di novembre. Sul palco anche Bryan Adams, Motta e Mengoni

Fontaines DC a Milano Il nuovo caleidoscopio della musica è un punto di fuga all´orizzonte dei territori sonori di confine tra post-punk, elettronica, melodie sospese, echi di britpop, onde di ritorno dalla new-wave, alt-rock, neo-folk. Con le chitarre in primo piano e parole che giocano con una poetica che evoca riferimenti letterari tra la beat generation e il pantheon della cultura irlandese. La band di Dublino è tutto questo e altro ancora. Ed è all´apice della sua rotta. Insomma il momento giusto per vedere un concerto dei Fontaines DC, che tra l´altro promette di mettere insieme gli inni dell´antologia con le canzoni del recente album Romance, a partire da singoli trainanti come In the modern world, Starburster, Favourite, Here´s the Thing. Il primo appuntamento dal vivo con la band è in cartellone questo mese, il 4 all´Alcatraz di Milano. Ma al di là dell´evento a ridosso, i Fontaines Dc hanno già pianificato il tour estivo che li vedrà tornare in Italia con tappe a Bologna, Roma e Sesto San Giovanni. Ghali in tourAstro nascente della generazione urban-pop, dimostra di avere una marcia in più rispetto alla media dei suoi coetanei. Il nuovissimo singolo Niente Panico è soltanto l´ultima conferma in questo senso. E in più va anche oltre lo schema collaudato in precedenza, visto che si tratta di una ispirata e struggente ballad. Che dal vivo farà da contraltare a effetto alla grande onda di canzoni con il ritmo a tutto spiano e ritmi uptodate tra elettronica, echi hip-hop, un uso calibrato dell´autotune e molto altro ancora. A novembre il tour tocca 4 Firenze (Mandela Forum), 6 Roma (Palaeur), 10 Bologna (Unipol Arena). Cigarettes after sexPortabandiera del dream-pop, la band di El Paso, Texas, si spinge anche nei territori slow-core tra suggestioni romantiche e sonorità sinuosamente sensuali. E ora propone in concerto il suo lavoro discografico X´s, che in scaletta si alterna ai grandi successi della formazione. L´appuntamento è in cartellone il 1° a Milano (Forum di Assago). Bryan AdamsLa star canadese che ha messo insieme una ricca antologia di ballad come Heaven o Everything I Do, senza rinunciare alla grinta del rock come in Summer of ´69 o You Belong To Me propone il meglio del suo repertorio e le nuove canzoni del più recente album So Happy It Hurts - nelle due tappe italiane del tour mondiale. Appuntamento il 6 a Bolzano (Sparkasse Arena) e il 9 a Milano (Mediolanum Forum). Madame, Blanco e Marco Mengoni a TorinoLe tre voci di punta del nuovo corso del pop a forti tinte urban sono attese l´8 sul palcoscenico dell´Inalpi Arena a Torino (prologo d´eccezione al tennis delle Atp Finals). La giovane artista che ha impressionato anche negli ultimi festival di Sanremo con il suo stile originale (anche se sintonizzato sulle oscillazioni delle nuove generazioni) si alternerà con il suo collega e poco meno che coetaneo (anche lui idolo del pubblico più giovane) oltre che con uno dei pesi massimi del pop italiano nonostante sia appena trentacinquenne. Prova ne sia che Marco Mengoni ha già vinto due volte sul palco di Sanremo, la prima con L´essenziale nel 2013 e l´ultima esattamente dieci anni dopo con Due Vite. MottaLanciatissimo alfiere del rock d´autore, Francesco Motta ha da poco pubblicato il suo nuovo disco Suona! Vol.1 - un progetto libero, psichedelico, dall´attitudine punk, come lo definisce lo stesso artista - che ora è pronto a presentarlo al pubblico in una serie di concerti dal vivo. Eventi in cui sarà affiancato da musicisti del calibro di Roberta Sammarelli, Cesare Petulicchio, Giorgio Maria Condemi, Kazu Makino, Teho Teardo e Maria Chiara Argirò. Gli appuntamenti sono fissati per il 7 e l´8 a Roma (Hacienda) e il 27 e 28 a Milano (Base).

Ritaglio stampa ad uso esclusivo del destinatario, non riproducibile.

095047

NAPOLIMAGAZINE.COM (WEB)

www.ecostampa.it

SEFITAL FINANZIAMENTI CERCHI UN PRESTITO? SEFITAL FINANZIAMENTI

Uniti dalla stessa passione...
...Online dal 24 dicembre 1998

www.napolimagazine.com
ideato da Antonio Petrazzuolo

NAPOLI MAGAZINE®

Testata Giornalistica Online di Informazione Sportiva, Attualità e Cultura

Anno XXI n° 44

Ricerca

Venerdì 1 Novembre 2024, Ore 20:03:52 CET

Home In Primo Piano In Evidenza Foto Video Calcio Basket Motori Altri Sport Attualità Cultura & Gossip Forum Lo Scrigno Live Score NM Live

euronics TUFANO >> Sfoglia il volantino <<

Live Match
Ligue 1

Ritaglio stampa ad uso esclusivo del destinatario, non riproducibile.

095047

ULTIMISSIME SPORT NEWS
LEGGI TUTTE LE NEWS »

Ultimissime Calcio Napoli

Video Conferenze

In Vetrina

FOTO SHOW NM - NAPOLI-ATALANTA, L'INGRESSO IN SALA STAMPA DI CONTE PER LA CONFERENZA STAMPA PRE GARA

Tutti i Servizi Foto di Napoli Magazine

FOTO SHOW NM - NAPOLI-ATALANTA, FOCUS SU CONTE IN SALA STAMPA ALLA CONFERENZA PRE PARTITA

euronics GRUPPO Tufano Cafarelli
well Officine!
Caffè Alloia
union
SEFITAL FINANZIAMENTI
GOLD TOWER LIFESTYLE HOTEL
MONTECHIARO ADVISORS
studiolucianoalello@gmail.com

ALTRI SPORT

Tennis: Sinner si allena a Montecarlo, obiettivo le Atp Finals

01.11.2024 19:56 di Napoli Magazine

Lo aveva promesso e lo ha fatto. Annunciando giorni fa la rinuncia al Masters 1000 di Parigi Bercy perchè debilitato da un virus, Jannis Sinner aveva detto che sarebbe rimasto un po' fermo a casa a Montecarlo per ricominciare giovedì o venerdì ad allenarsi e tornare in piena forma in vista delle Atp Finals di Torino e della successiva Coppa Davis. E il numero 1 al mondo ha infatti già ripreso in mano la racchetta, come testimoniano una foto e un video pubblicati sui social dal suo coach, Darren Cahill, mentre scambia alcuni colpi con l'ex tennista ceco Radek Stepanek. "Bello essere di nuovo in campo e a lavoro. Ci vediamo presto a Torino", il commento di Cahill, che compare in una foto con un Sinner sorridente e Stepanek. Il programma dell'altoatesino prevede poi lo spostamento a Torino per le prime sedute di allenamento tra la Inalpi Arena, sede dal 10 novembre prossimo, del torneo tra i migliori otto della stagione e il Circolo della Stampa Sporting.

ULTIMISSIME ALTRI SPORT

L'Editoriale
di Antonio Petrazzuolo

VIDEO SSCN - NAPOLI-ATALANTA, LA DOMANDA DI ANTONIO PETRAZZUOLO AD ANTONIO CONTE: "CONTA IL NOI"

CASTEL VOLTURNO (CE) - Antonio Conte, allenatore del Napoli, ha parlato in conferenza stampa in vista della sfida contro l... **Continua a leggere >>**

Il Punto
di Vincenzo Petrazzuolo

FOTO SHOW NM - NAPOLI-ATALANTA, L'USCITA DALLA SALA STAMPA DI CONTE DOPO LA CONFERENZA PRE GARA

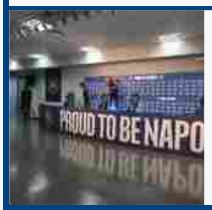

CASTEL VOLTURNO (CE) - Nelle foto di "Napoli Magazine" ecco l'uscita di Antonio Conte, allenatore del Nap... **Continua a leggere >>**

Social Network
News dal Web

FOTO SLIDE NM - NAPOLI-ATALANTA, LE NOSTRE PANORAMICHE ALLA CONFERENZA STAMPA DI CONTE

CASTEL VOLTURNO (CE) - Nelle foto di "Napoli Magazine", ecco le nostre panoramiche alla conferenza stampa a Castel ... **Continua a leggere >>**

Tutti In Rete
di Rosa Petrazzuolo

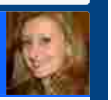

VIDEO NM - NAPOLI, NGONGE FIRMA AUTOGRAFI AI TIFOSI DOPO L'ALLENAMENTO A CASTEL VOLTURNO

Ritaglio stampa ad uso esclusivo del destinatario, non riproducibile.

095047

nuovavenezia.gelocal.it
la Nuova di Venezia e Mestre

www.ecostampa.it

Sinner si allena a Montecarlo, obiettivo le Atp Finals

Il n.1 sta meglio dopo il virus, ROMA, 01 NOV - Lo aveva promesso e lo ha fatto. Annunciando giorni fa la rinuncia al Masters 1000 di Parigi Bercy perchè debilitato da un virus, Jannis Sinner aveva detto che sarebbe rimasto un po´ fermo a casa a Montecarlo per ricominciare giovedì o venerdì ad allenarsi e tornare in piena forma in vista delle Atp Finals di Torino e della successiva Coppa Davis. E il n.1 al mondo ha infatti già ripreso in mano la racchetta, come testimoniano una foto e un video pubblicati sui social dal suo coach, Darren Cahill, mentre scambia alcuni colpi con l´ex tennista ceco Radek Stepanek. "Bello essere di nuovo in campo e a lavoro. Ci vediamo presto a Torino", il commento di Cahill, che compare in una foto con un Sinner sorridente e Stepanek. Il programma dell´altoatesino prevede poi lo spostamento a Torino per le prime sedute di allenamento tra la Inalpi Arena, sede dal 10 novembre prossimo, del torneo tra i migliori otto della stagione e il Circolo della Stampa Sporting. (ANSA). Condividi Commenta con i lettori I commenti dei lettori Video del giorno

Ritaglio stampa ad uso esclusivo del destinatario, non riproducibile.

095047

www.ecostampa.it

TENNIS

Monaco giustifica Alcaraz: "Non si può pretendere che Picasso vada tutti i giorni in ufficio"

Pubblicato 2 minuti fa il 1 Novembre 2024
Da **Stefano Villa**

Sinner-Alcaraz / Lapresse

Guido Monaco si è soffermato sull'inattesa sconfitta rimediata da Carlos Alcaraz contro Ugo Humbert agli ottavi di finale del Masters 1000 di Parigi-Bercy: "*La prestazione di Alcaraz è un tema e apre anche il tema che Zverev può superarlo nel ranking, con conseguenze in*

PUBBLICITÀ

DALLA HOME

TENNIS / 2 minuti fa

Monaco giustifica Alcaraz: "Non si può pretendere che Picasso vada tutti i giorni in ufficio"

PUBBLICITÀ

FACEBOOK

Ritaglio stampa ad uso esclusivo del destinatario, non riproducibile.

095047

www.ecostampa.it

vista delle ATP Finals. Se Alcaraz ha questi sbalzi indoor non so se è meglio trovare lui o Zverev. I francesi ieri si sono battuti alla grande, mentre la vittoria di de Minaur certifica il suo pieno merito di qualificarsi alle Finals. Alcaraz si è lamentato della velocità del campo, ha detto che non capiva il perché di questa superficie improvvisamente veloce e che è rimasto sorpreso. Nel primo set non l'ha tirata in campo, non ha avuto palle break nel primo e nel terzo set, con la seconda palla in quei due set ha fatto qualcosa come tre su quindici, non è un disonore perdere contro Humbert e giustamente è andato a casa. Si sta facendo sorprendere da un po' troppe cose. Tennisticamente per l'ingresso alle Finals tifo de Minaur e gufo Tsitsipas per ovvi motivi, la settimana prossima tra Metz e Belgrado giocano in diversi".

PUBBLICITÀ

Il telecronista di Eurosport ha analizzato anche **un altro aspetto del gioco del tennista spagnolo** durante l'ultima puntata di Tennismania, trasmissione del canale Youtube di OA Sport, facendo anche un confronto con Jannik Sinner: "*Alcaraz segue Ferrero solo su alcune cose e in altri momenti si perde, c'è ancora del disordine nelle giocate: può essere un pregio, ma toglie stabilità. È il solito discorso della coperta corta: non si può pretendere che Picasso vada in ufficio tutti i giorni a fare un turno. A certi battibecchi, vista la tensione del tennis, non darei importanza. Sicuramente Sinner è un giocatore più allenabile e che segue di più le indicazioni dei coach. A volte è giusto che il giocatore debba trovare le soluzioni da solo: questa caratteristica fondante del tennis non deve venire meno. Ci sono scuole che fanno più coach e che sono più chiacchierone, altre meno come Vagnozzi e*

Ritaglio stampa ad uso esclusivo del destinatario, non riproducibile.

095047

Cahill, che cercano di dare il loro contributo in quel modo".

Vivi lo sport di Sky. Prova Sky a 9€ per 30 giorni.

Jannik Sinner tornerà in scena alle ATP Finals, che andranno in scena a Torino dal 10 al 17 novembre. Il numero 1 del mondo ha dovuto rinunciare al Masters 1000 di Parigi-Bercy a causa di un virus, ma ci sono aggiornamenti importanti sulla forma fisica del fuoriclasse altoatesino: "*Leggo che ieri Sinner ha giocato un paio d'ore senza forzare troppo, dunque ha recuperato rispettando la sua previsione. Devono decidere se partire tutti insieme perché Vagnozzi ora è a San Benedetto e li raggiungerà, poi si sposteranno in macchina a Torino o domenica o lunedì. A Torino hanno fatto un lavoro molto costoso per rendere identica la superficie dei campi di allenamento a quella dell'Inalpi Arena dove si disputeranno le Finals: è un investimento che lascia presagire che Torino abbia un rinnovo di altri due anni per le Finals prima di andare a Milano o chissà dove".*

Ritaglio stampa ad uso esclusivo del destinatario, non riproducibile.
095047

www.ecostampa.it

Una panoramica sul saldo partite vinte-perse in stagione da parte di alcuni tennisti e una battuta su Novak Djokovic: "*Zverev ha vinto 63 partite e ne ha perse 20: in una stagione solidissima ha comunque perso 20 partite, ha vinto soltanto un torneo e rischia di essere numero 2 del mondo. Tsitsipas ne ha vinte 45 e perse 21, tutto sommato non proprio un disastro. Lo stesso per Ruud 49-21, Rublev 44-22: vincere due partite su tre, se sei un top player, è eccezionale. Dimitrov ha un 46-17, ha fatto una super stagione. Quest'anno il limite per entrare alle Finals sarà attorno ai 4000 punti, c'è stato di peggio in passato. I media serbi danno per certa l'assenza di Djokovic alle Finals, io sarei sorpreso di vederlo*".

Altra analisi su Alcaraz e Sinner: "*Mi sembra evidente che Alcaraz abbia bisogno di avere in palio una posta molto alta, non ha sempre le fame come ad esempio Sinner, deve essere sempre pungolato e alcuni tornei li gioca malvolentieri, lo ha anche dichiarato. Non è il massimo per diventare un dominatore, ma a me fanno paura quelli che tutti i giorni hanno sempre voglia di fare tutto, anche se sono quelli che fanno la storia. Contro Sinner e Alcaraz si va in campo sapendo che molto dipende dall'altro, le punte di Alcaraz sono ingiocabili e il*

Ritaglio stampa ad uso esclusivo del destinatario, non riproducibile.

095047

rendimento costante di Sinner è strepitoso. Sono diversi tra loro, stiamo parlando di ghiaccio e lava ed è un bene che ci sia questa differenza, non direi che uno è meglio e l'altro è peggio. Sono molto diversi tra loro e questo aggiunge qualcosa alla loro rivalità. Alcaraz ha più bisogno di Sinner rispetto a quanto Sinner abbia bisogno di Alcaraz, proprio perché deve essere pungolato".

VIDEO ULTIMA PUNTATA TENNISMANIA

Leggi tutte le notizie di oggi

ARGOMENTI CORRELATI: #ATP FINALS 2024 #ATP PARIGI-BERCY 2024 #CARLOS ALCARAZ #JANNIK SINNER #NOVAK DJOKOVIC

TI POTREBBE INTERESSARE

Goran Ivanisevic allenerà Elena Rybakina: nuova sfida per l'ex tecnico di Djokovic, ma non ci sarà contro

Carlos Alcaraz si lamenta: "Perché i campi sono così veloci a Bercy? Non so perché l'abbiano fatto"

I dubbi di Puppo: "Tra Alcaraz e Ferrero c'è meno sintonia e potrebbe perdere la pazienza. Il

Per scoprire quote, pronostici, bonus, recensioni bookmaker su scommesse sportive e molto altro su sport betting è possibile consultare la nostra nuova sezione dedicata alle scommesse online

Ritaglio stampa ad uso esclusivo del destinatario, non riproducibile.
095047

www.ecostampa.it

TENNIS

Montepremi ATP Finals 2024, quanti soldi si guadagnano a Torino? Le cifre per ogni vittoria. E il campione imbattuto...

Pubblicato 26 secondi fa il 1 Novembre 2024
Da **Stefano Villa**

Sinner / IPA Agency

Le ATP Finals 2024 avranno un montepremi da record. Il torneo di fine stagione, in programma alla Inalpi Arena di Torino dal 10 al 17 novembre, sarà

PUBBLICITÀ

DALLA HOME

TENNIS / 30 minuti fa

WTA Merida 2024: Lucrezia Stefanini perde dopo tre ore e mezza contro Sara Sorribes Tormo

PUBBLICITÀ

FACEBOOK

Ritaglio stampa ad uso esclusivo del destinatario, non riproducibile.

095047

caratterizzato dall'ingente somma di denaro assicurata ai migliori otto tennisti dell'anno: l'importo complessivo è leggermente aumentato rispetto alla passata stagione. **Chi alzerà al cielo il trofeo** da imbattuto (dunque vincendo tutti gli incontri della fase a gironi, oltre ovviamente a semifinale e finale) si garantirà un generosissimo **assegno da 4,881 milioni di dollari** statunitensi.

PUBBLICITÀ

Il montepremi complessivo è passato da 15 milioni a 15,25 milioni di dollari. La semplice partecipazione all'evento garantisce 331.000 dollari, poi per ogni vittoria nel round robin (massimo tre) si portano a casa altri 396.500 dollari, mentre il successo in semifinale garantisce un assegno da 1,123 milioni di dollari.

All'evento parteciperanno il nostro Jannik Sinner (numero 1 del mondo), lo spagnolo Carlos Alcaraz, il tedesco Alexander Zverev, il russo Daniil Medvedev, lo statunitense Taylor Fritz. Gli ultimi tre pass devono ancora essere determinati e c'è anche il dubbio sull'effettiva presenza del serbo Novak Djokovic. **Di seguito il montepremi dettagliato delle ATP Finals 2024.**

MONTEPREMI ATP FINALS 2024

Vincitore imbattuto: 4.881.500 dollari.

Vittoria in finale: 2.237.200 dollari.

Vittoria in semifinale: 1.123.400 dollari.

Vivi lo sport di Sky. Prova Sky a 9€ per 30 giorni.

Ritaglio stampa ad uso esclusivo del destinatario, non riproducibile.
095047

www.ecostampa.it

Vittoria in una partita del girone: 396.500 dollari.

Premio di partecipazione: 331.000 dollari (165.500 per una partita, 248.250 per due incontri, 331.000 per tre match).

Riserva: 155.000 dollari.

Leggi tutte le notizie di oggi

ARGOMENTI CORRELATI: #ATP FINALS 2024

TI POTREBBE INTERESSARE

Alcaraz può subire il sorpasso di Zverev. Anche per Sinner cambierebbe tanto verso le Finals

Jannik Sinner si prepara per le ATP Finals: c'è un piano preciso per la pausa invernale

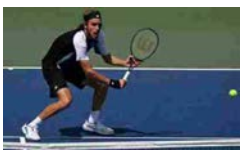

Stefanos Tsitsipas insegue la rimonta disperata per le ATP Finals: missione ancora possibile a Parigi-Bercy

Per scoprire quote, pronostici, bonus, recensioni bookmaker su scommesse sportive e molto altro su sport betting è possibile consultare la nostra nuova sezione dedicata alle scommesse online

Ritaglio stampa ad uso esclusivo del destinatario, non riproducibile.

095047

quotidiano.net
QUOTIDIANO NAZIONALE
www.ecostampa.it

Sinner si allena a Montecarlo, obiettivo le Atp Finals

Il n.1 sta meglio dopo il virus, 1 novembre 2024 Lo aveva promesso e lo ha fatto. Annunciando giorni fa la rinuncia al Masters 1000 di Parigi Bercy perchè debilitato da un virus, Jannis Sinner aveva detto che sarebbe rimasto un po´ fermo a casa a Montecarlo per ricominciare giovedì o venerdì ad allenarsi e tornare in piena forma in vista delle Atp Finals di Torino e della successiva Coppa Davis. E il n.1 al mondo ha infatti già ripreso in mano la racchetta, come testimoniano una foto e un video pubblicati sui social dal suo coach, Darren Cahill, mentre scambia alcuni colpi con l´ex tennista ceco Radek Stepanek. "Bello essere di nuovo in campo e a lavoro. Ci vediamo presto a Torino", il commento di Cahill, che compare in una foto con un Sinner sorridente e Stepanek. Il programma dell´altoatesino prevede poi lo spostamento a Torino per le prime sedute di allenamento tra la Inalpi Arena, sede dal 10 novembre prossimo, del torneo tra i migliori otto della stagione e il Circolo della Stampa Sporting. Raccomandato da

Ritaglio stampa ad uso esclusivo del destinatario, non riproducibile.

095047

RADIOMED 91.3 FM

HOME ASCOLTA MUSICA CONCERTI + PODCAST CLASSIFICHE VIDEOCLASSIFICA CONTATTI MED-LIVE

ULTIME PUBBLICAZIONI → COLDPLAY – ALL MY LOVE

ASCOLTA PUBBLICITÀ ISTAGRAM

Home > discomed

Redazione MED 1 Novembre 2024 discomed, Musica 0 Comments 17

Dopo aver fatto ballare tutta l'Italia nel corso dell'estate

con "Mezzo Rotto" feat. BigMama

SEGUI LA DIRETTA

ASCOLTA RADIOMED GUARDA TIM ch12 PODCAST

CERCA SU RADIOMED

SEGUI RADIOMED

RADIOMED SOCIAL

Ritaglio stampa ad uso esclusivo del destinatario, non riproducibile.

095047

ALESSANDRA AMOROSO

torna in radio con

SI METTE MALE

il nuovo singolo scritto e prodotto da TANANAI

FUORI OVUNQUE VENERDÌ 1 NOVEMBRE

Da ora in pre-save e pre-add
epic.lnk.to/simettemale

Dopo il successo di "Mezzo rotto" feat. Bigmama, ALESSANDRA AMOROSO torna in radio con il nuovo singolo "SI METTE MALE" (Epic / Sony Music), firmato da TANANAI, fuori ovunque venerdì 1 novembre e da ora in pre-save e pre-add qui: epic.lnk.to/simettemale. Il brano, scritto e prodotto da Tananai e Simonetta, insieme a Alessandro Raina ed Enrico Wolfgang Cavion, con i quali Alessandra ha lavorato in studio per trasferire all'interno delle sonorità del brano anche il suo immaginario artistico e musicale, è un midtempo accattivante che racconta di qualcosa che sta per succedere e che non vale la pena provare ad evitare. L'interpretazione di Alessandra, leggera ma sensuale, si tiene sul filo del "detto non detto", dando vita ad un brano con un'atmosfera perfetta per ballare tutta la notte e lasciarsi andare, perché tanto si sa che, anche se ci si prova, in un modo o nell'altro, alla fine…"si mette male".

L'artista, che quest'anno celebra 15 anni di carriera, tornerà live dal 1° dicembre con "Fino a qui in tour", 13 date nei palasport delle principali città italiane.

Queste le date:

1 dicembre – EBOLI – PALA SELE

3 dicembre – BARI – PALA FLORIO

4 dicembre – BARI – PALA FLORIO

6 dicembre – BOLOGNA – UNIPOL ARENA

7 dicembre – PADOVA – KIOENE ARENA

9 dicembre – MILANO – UNIPOL FORUM

10 dicembre – MILANO – UNIPOL FORUM

12 dicembre – FIRENZE – NELSON MANDELA FORUM

15 dicembre – TORINO – INALPI ARENA

18 dicembre – ROMA – PALAZZO DELLO SPORT

19 dicembre – ROMA – PALAZZO DELLO SPORT

21 dicembre – NAPOLI – PALA PARTENOPE

22 dicembre – NAPOLI – PALA PARTENOPE

I biglietti per le date sono disponibili in prevendita su Ticketone e punti vendita abituali.

Per info:

Virginia Corsi

A PROPOSITO DELL'AUTORE

Redazione MED

La nostra Redazione pubblica i Comunicati Stampa e le varie Cartoline Digitali che arrivano ai nostri contatti, se vuoi anche tu pubblicare gli eventi che organizzi scrivi a info@radiomed.fm

Ritaglio stampa ad uso esclusivo del destinatario, non riproducibile.
095047

repubblica.it
la Repubblica

www.ecostampa.it

Ghali guida la squadra dei concerti di novembre. Sul palco anche Bryan Adams, Motta e Mengoni

Guida ragionata a tour e festival del mese Fontaines DC a Milano Il nuovo caleidoscopio della musica è un punto di fuga all´orizzonte dei territori sonori di confine tra post-punk, elettronica, melodie sospese, echi di britpop, onde di ritorno dalla new-wave, alt-rock, neo-folk. Con le chitarre in primo piano e parole che giocano con una poetica che evoca riferimenti letterari tra la beat generation e il pantheon della cultura irlandese. La band di Dublino è tutto questo e altro ancora. Ed è all´apice della sua rotta. Insomma il momento giusto per vedere un concerto dei Fontaines DC, che tra l´altro promette di mettere insieme gli inni dell´antologia con le canzoni del recente album Romance , a partire da singoli trainanti come In the modern world, Starburster, Favourite, Here´s the Thing . Il primo appuntamento dal vivo con la band è in cartellone questo mese, il all´Alcatraz di Milano. Ma al di là dell´evento a ridosso, i Fontaines Dc hanno già pianificato il tour estivo che li vedrà tornare in Italia con tappe a Bologna, Roma e Sesto San Giovanni. Ghali in tour Astro nascente della generazione urban-pop, dimostra di avere una marcia in più rispetto alla media dei suoi coetanei. Il nuovissimo singolo Niente Panico è soltanto l´ultima conferma in questo senso. E in più va anche oltre lo schema collaudato in precedenza, visto che si tratta di una ispirata e struggente ballad. Che dal vivo farà da contraltare a effetto alla grande onda di canzoni con il ritmo a tutto spiano e ritmi uptodate tra elettronica, echi hip-hop, un uso calibrato dell ´autotune e molto altro ancora. A novembre il tour tocca 4 Firenze (Mandela Forum), 6 Roma (Palaeur), 10 Bologna (Unipol Arena). Cigarettes after sex Portabandiera del dream-pop, la band di El Paso, Texas, si spinge anche nei territori slow-core tra suggestioni romantiche e sonorità sinuosamente sensuali. E ora propone in concerto il suo lavoro discografico X´s, che in scaletta si alterna ai grandi successi della formazione. L´appuntamento è in cartellone il 1° a Milano (Forum di Assago). Bryan Adams La star canadese che ha messo insieme una ricca antologia di ballad come Heaven o Everything I Do , senza rinunciare alla grinta del rock come in Summer of ´69 o You Belong To Me propone il meglio del suo repertorio e le nuove canzoni del più recente album So Happy It Hurts - nelle due tappe italiane del tour mondiale. Appuntamento il a Bolzano (Sparkasse Arena) e il a Milano (Mediolanum Forum). Madame, Blanco e Marco Mengoni a Torino Le tre voci di punta del nuovo corso del pop a forti tinte urban sono attese l´ sul palcoscenico dell´Inalpi Arena a Torino (prologo d´eccezione al tennis delle Atp Finals). La giovane artista che ha impressionato anche negli ultimi festival di Sanremo con il suo stile originale (anche se sintonizzato sulle oscillazioni delle nuove generazioni) si alternerà con il suo collega e poco meno che coetaneo (anche lui idolo del pubblico più giovane) oltre che con uno dei pesi massimi del pop italiano nonostante sia appena trentacinquenne. Prova ne sia che Marco Mengoni ha già vinto due volte sul palco di Sanremo, la prima con L´essenziale nel 2013 e l´ultima esattamente dieci anni dopo con Due Vite. Motta Lanciatissimo alfiere del rock d´autore, Francesco Motta ha da poco pubblicato il suo nuovo disco Suona! Vol.1 - un progetto libero, psichedelico, dall´attitudine punk, come lo definisce lo stesso artista - che ora è pronto a presentarlo al pubblico in una serie di concerti dal vivo. Eventi in cui sarà affiancato da musicisti del calibro di Roberta Sammarelli, Cesare Petulicchio , Giorgio Maria Condemi, Kazu Makino, Teho Teardo e Maria Chiara Argirò . Gli appuntamenti sono fissati per il e l´ a Roma (Hacienda) e il e a Milano (Base). I commenti dei lettori

Ritaglio stampa ad uso esclusivo del destinatario, non riproducibile.

095047

SPORT.SKY.IT

www.ecostampa.it

Sinner torna in campo a Monte-Carlo: allenamenti verso le Atp Finals

Affiancato dall´ex n. 8 al mondo Radek Stepanek, Sinner è tornato in campo dopo lo stop forzato per il virus che l´ha costretto a saltare il Masters 1000 di Parigi-Bercy. Jannik è atteso a Torino nel weekend Per Jannik Sinner è iniziata la marcia d´avvicinamento alle Atp Finals di Torino. Reduce dallo stop forzato per il virus intestinale che l´ha costretto a saltare il Masters 1000 di Parigi-Bercy, il n. 1 al mondo è tornato in campo a Monte-Carlo per i primi allenamenti. Sparring d´eccezione l´ex n. 8 al mondo (ed esperto doppista) Radek Stepanek , protagonista di una " masterclass di volée " come scritto da Darren Cahill sui social. Il coach australiano, tornato al fianco di Jannik dopo la tournée asiatica seguita soltanto da Simone Vagnozzi, ha postato un selfie di squadra in cui Sinner appare sorridente . "Bello essere di nuovo in campo e a lavoro - ha aggiunto Cahill - Ci vediamo presto a Torino" A Torino nel weekend Dimenticato Bercy, infatti, adesso Jannik pensa soltanto alle Atp Finals che scatteranno il prossimo 10 novembre, da seguire in diretta su Sky Sport e in streaming su NOW. Sinner è atteso a Torino nel weekend per le prime sedute di allenamento tra la Inalpi Arena e il Circolo della Stampa Sporting, sede come ogni anno degli allenamenti dei "maestri". Per l´azzurro ci sono già diversi impegni in agenda . Tra questi uno dei più importanti sarà giovedì 7, ore 12, quando verranno sorteggiati i gironi del round robin con Jannik in prima fascia insieme ad Alcaraz o Zverev. Fritz vola alle Finals: è il quinto qualificato

Ritaglio stampa ad uso esclusivo del destinatario, non riproducibile.

095047

TENNIS: SINNER SI ALLENA A MONTECARLO, OBIETTIVO LE ATP FINALS

01 Nov 2024 - 22:57

In evidenza
Mostra tutti
Inchieste Curve
Video
Pressing
Foto
Live
Diretta Calcio
Risultati e Classifiche
News Live
Calcio
Squadre
Probabili Formazioni
Coppa Italia
Mercato
Motori
Formula E
Altri Sport
Basket
America's Cup
Drive UP
Sondaggi

omesso e lo ha fatto. Annunciando giorni fa la rinuncia al Masters 1000 di Parigi Bercy perchè un virus, Jannis Sinner aveva detto che sarebbe rimasto un po' fermo a casa a Montecarlo per enerdì ad allenarsi e tornare in piena forma in vista delle Atp Finals di Torino e Davis. E il n.1 al mondo ha infatti già ripreso in mano la racchetta, come una foto e un video pubblicati sui social dal suo coach, Darren Cahill, mentre scambia alcuni tennista ceco Radek Stepanek. "Bello essere di nuovo in campo e a lavoro. Ci vediamo no", il commento di Cahill, che compare in una foto con un Sinner sorridente e Stepanek. Il dell'altoatesino prevede poi lo spostamento a Torino per le prime sedute di allenamento tra la a, sede dal 10 novembre prossimo, del torneo tra i migliori otto della stagione e il Circolo della orting.

nenti (0)
discussione
Disclaimer
0/300 caratteri

ni video
VEDI TUTTI

ALTRI SPORT ORA PER ORA Vedi tutti

23:47 HOCKEY GHIACCIO, COLPISCE ARBITRO CON BASTONE: 1 ANNO DI SQUALIFICA AD ATLETA…

23:06 TENNIS, ATP PARIGI-BERCY: HUMBERT-KHACHANOV PER UN POSTO IN FINALE

22:57 TENNIS: SINNER SI ALLENA A MONTECARLO, OBIETTIVO LE ATP FINALS

22:56 BASEBALL MLB, I DODGERS TORNANO A LOS ANGELES: IN CENTOMILA A FESTEGGIARLI

22:51 TENNIS, PAOLINI ALLE WTA FINALS: "CONCENTRATA MA VOGL…

Ritaglio stampa ad uso esclusivo del destinatario, non riproducibile.
095047

Menu

TI CONSIGLIO un lavoro

Nitto ATP Finals Torino: 52 assunzioni di camerieri, cuochi e personale di sala e cucina

1 Novembre 2024, 09:00

Photo credit: rikstock / Shutterstock

In arrivo nuove assunzioni in **ambito ristorazione** per le Nitto ATP Finals di Torino 2024.

Per il noto torneo di tennis maschile **si cercano 52 figure**, tra cui camerieri, cuochi e altro personale per attività di sala e cucina.

Le selezioni sono aperte.

Ecco cosa sapere sui posti di lavoro a Torino da coprire e **come candidarsi**.

adv

Esempi CV gratuiti

Offerte di Lavoro

Ritaglio stampa ad uso esclusivo del destinatario, non riproducibile.

095047

NITTO ATP FINALS TORINO ASSUNZIONI PER PERSONALE DI SALA E CUCINA

È in corso la campagna di assunzioni per personale di sala e cucina da impiegare in occasione delle prossime Nitto ATP Finals, che si terranno a Torino **dal 10 al 17 Novembre 2024**.

La ricerca delle risorse che lavoreranno nell'ambito del prestigioso torneo internazionale di tennis maschile, che si svolgerà all'Inalpi Arena, è aperta a **52 figure del settore Ho.Re.Ca** da destinare, pertanto, allo svolgimento di attività nel campo della ristorazione.

I posti di lavoro alle Nitto ATP Finals di Torino prevedono l'inserimento con contratti **a tempo determinato** (CCNL Turismo), con livello variabile in base ai ruoli e durata per il periodo di svolgimento del torneo.

POSIZIONI APERTE

Nel dettaglio, le **figure cercate** per le assunzioni alle Nitto ATP Finals di Torino sono le seguenti:

- **n. 35 Camerieri di sala**;
- **n. 8 Lavapiatti**;
- **n. 4 Cuochi capo partita** con almeno un anno di esperienza certificata;
- **n. 2 Commis di cucina**;
- **n. 2 Maitre – Responsabili di sala**;
- **n. 1 Pasticcere** con esperienza pregressa come *pastry chef* per eventi sportivi.

In linea generale, esperienza pregressa nel ruolo e nell'ambito di eventi, soprattutto di tipo sportivo o legati a manifestazioni fieristico-congressuali, e capacità di lavorare in gruppo sono **requisiti** richiesti per tutte le posizioni aperte. Per le figure di coordinamento si richiedono anche doti comunicative e di leadership.

adv

NITTO ATP FINALS

Le ATP Finals sono un torneo professionistico di tennis maschile, sponsorizzato dalla Nitto Denko Corporation, cui partecipano i migliori 8 tennisti delle ATP (Association of Tennis Professionals)

Nitto ATP Finals Torino: 52 assunzioni di camerieri, cuochi e personale di sala e cucina

KFC: 1800 assunzioni e 100 nuovi ristoranti in Italia entro il 2027

Sciopero 31 Ottobre 2024: perché Sanità, Scuola e Pubblico impiego si fermano?

Comes Taranto: 30 assunzioni per Tecnici

Ritaglio stampa ad uso esclusivo del destinatario, non riproducibile.
095047

singolari e doppie.

La finale di tennis si svolge ogni anno e mette in palio un sostanzioso montepremi per i vincitori. Dal 2009 al 2020 il torneo si è tenuto a Londra, mentre per gli anni 2021-2025 la sede delle ATP Finals è la città di Torino.

adv

CANDIDATURE

La selezione del personale di sala e cucina è curata dall'Agenzia per il lavoro e-work. Gli interessati alle assunzioni per le Nitto ATP Finals di Torino possono **candidarsi online** sul sito web dell'Agenzia, da **questa pagina**, seguendo l'apposita procedura per inoltrare il cv.

Per aiutarvi a scrivere un **ottimo curriculum** da inviare rendiamo disponibili questi **modelli gratuiti di cv** ed anche le **guide con tutti i consigli utili** per scrivere un cv efficace.

ALTRE RICERCHE DI PERSONALE E AGGIORNAMENTI

Visitate la nostra pagina dedicata alle **aziende che assumono** per non perdere **altre opportunità** di lavoro.

Per restare sempre aggiornati iscrivetevi alla **nostra newsletter** gratuita e al **canale Telegram** per leggere le notizie in anteprima.

Potete continuare a seguirci anche sul nostro **canale Whatsapp** e sul nostro **canale TikTok**@ticonsigliounlavoro. Seguiteci inoltre su **Google News** cliccando su "segui".

di **Clara Romanzi**

© RIPRODUZIONE RISERVATA.

Tutti gli annunci di lavoro pubblicati sono rivolti indistintamente a candidati di entrambi i sessi, nel pieno rispetto della Legge 903/1977.

Per restare aggiornato iscriviti alla nostra **newsletter gratuita** e al nostro **Canale Telegram**.
Seguici su **Google News** cliccando in alto su "segui".

LASCIA UN COMMENTO

Il tuo indirizzo email non sarà pubblicato. I campi obbligatori sono contrassegnati *

Commento*

Nome*

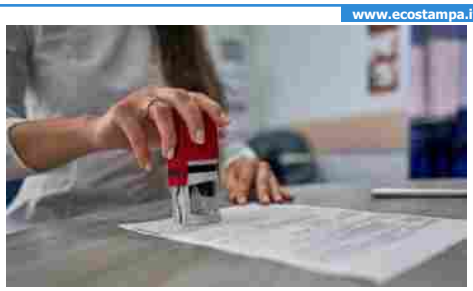

Di quanto sono aumentati gli stipendi nel 2024 in Italia?

Cotral Lazio: 100 assunzioni di Autisti con nuovo accordo sindacale

Ritaglio stampa ad uso esclusivo del destinatario, non riproducibile.

095047

tiscali.it
TISCALI
www.ecostampa.it

SPORT

BOSCH Forno classe A ~~449€~~ 230,99€

Tennis

Nitto ATP Finals doppio: tutto su Bolelli/Vavassori e le altre coppie a Torino

di ***SuperTennis*** 01-11-2024 - **13:29**

recenti

Daniil lo scacchista, a Torino u mente sopraffina

LOADING...

Ritaglio stampa ad uso esclusivo del destinatario, non riproducibile.
095047

Scopri tutte le curiosità e le schede dettagliate che abbiamo dedicato a ognuna delle otto coppie qualificate in doppio alle Nitto ATP Finals, in programma alla Inalpi Arena di Torino dal 10 al 17 novembre.

Marcelo Arevalo e Mate Pavic - Clicca qui per la scheda completa

Alla prima stagione insieme, Marcelo Arevalo e Mate Pavic centrano la qualificazione alle Nitto ATP Finals. Hanno vinto il primo Slam (Roland Garros) e il primo Masters 1000 (Cincinnati), hanno conquistato altri due titoli negli ATP 250 (Cincinnati e Ginevra) e raggiunto la finale agli Internazionali BNL d'Italia.

Partecipazioni Arevalo/Pavic: prima

Partecipazioni Arevalo: seconda
Risultati Arevalo: girone 2022 (con Rojer)

Partecipazioni Pavic: settima
Risultati Pavic: finale 2022, semifinale 2021 (con Mektic); girone 2017 (da alternate), 2018 (con Marach), 2020 (con Soares)

Marcel Granollers e Horacio Zeballos - Clicca qui per la scheda completa

Granollers e Zeballos hanno raggiunto la qualificazione alle Finals per la quinta stagione consecutiva. Sono arrivati in finale nel 2020 e 2021, e in finale l'anno scorso. Quest'anno lo spagnolo e l'argentino hanno vinto due titoli Masters 1000 a Roma e Montreal, raggiunto una finale a indian Wells e la semifinale in tutti gli altri tornei di questa categoria. Vantano inoltre due semifinali Slam al Roland Garros e Wimbledon.

Partecipazioni Granollers/Zeballos: quinta
Risultati Granollers/Zeballos: finale 2023; semifinale 2020, 2021 girone 2022

Tennis: Torneo Jiujiang. Trevisa ferma nei quarti di finale

Tennis: Torneo Merida. Stefani eliminata negli ottavi di finale

Merida su SuperTennis: Stefani perde la maratona con Sorribe

Le Rubriche

Claudia Fusani
Vivo a Roma ma il cuore resta a Fir dove sono nata, cresciuta e mi sono

Pierangelo Sapegno
Giornalista e scrittore, ha iniziato la carriera giornalistica nella tv...

Andrea Curreli
Cagliaritano classe '73 e tifoso del Cagliari. Studi classici e laurea in...

Stefano Loffredo
Cagliaritano, laureato in Economia e commercio con Dottorato di ricerca

Ritaglio stampa ad uso esclusivo del destinatario, non riproducibile.
095047

Partecipazioni Granollers: nona
Altri risultati Granollers: vittoria 2012 (con M.Lopez); girone 2013, 2016 (con M.Lopez) 2017 (con Dodig),

Partecipazioni Zeballos: quinta

Simone Bolelli e Andrea Vavassori - Clicca qui per la scheda completa

Alla prima stagione completa come coppia nel circuito Simone Bolelli e Andrea Vavassori riportano un duo italiano alle Nitto ATP Finals dopo nove anni. Alla Inalpi Arena di Torino andrà in scena la prima edizione con protagonisti azzurri sia in singolare, sia in doppio. In stagione hanno vinto tre titoli, gli ATP 500 di Halle e Pechino e l'ATP 250 di Buenos Aires, e raggiunto la finale in due Slam su quattro (Australian Open e Roland Garros).

Partecipazioni Bolelli/Vavassori: prima

Partecipazioni Bolelli: seconda
Altri risultati Bolelli: girone 2015 (con Fognini)

Partecipazioni Vavassori: prima

Max Purcell e Jordan Thompson - Clicca qui per la scheda completa

Max Purcell e Jordan Thompson hanno vinto quattro titoli, compreso il loro primo Slam insieme allo US Open, e raggiunto la finale a Wimbledon. Hanno messo così le basi per la qualificazione alle Nitto ATP Finals, la loro prima in carriera.

Wesley Koolhof e Nikola Mektic - Clicca qui per la scheda completa

Wesley Koolhof e Nikola Mektic, i campioni delle Nitto ATP Finals 2020, si sono qualificati per la seconda volta come coppia. Quest'anno hanno vinto quattro titoli, i Masters 1000 si Indian Wells e Shanghai, l'ATP 500 di Rotterdam e l'ATP 250 di Auckland. Hanno anche raggiunto la finale a ’s-Hertogenbosch e Basilea.

Partecipazioni Koolhof/Mektic: seconda
Risultati Koolhof/Mektic: titolo 2020

Italo Cucci

La Barba al palo, la rubrica video a di Italo Cucci, famoso giornalista...

// SHOPPING

Ritaglio stampa ad uso esclusivo del destinatario, non riproducibile.

095047

Partecipazioni Koolhof: quarta
Altri risultati Koolhof: semifinale 2022, girone 2023 (con Skupski)

Partecipazioni Mektic: quinta
Altri risultati Mektic: finale 2022 e semifinale 2021 (con Pavic); girone 2018 (con Peya)

Rohan Bopanna e Matthew Ebden - Clicca qui per la scheda completa

Rohan Bopanna e Matthew Ebden, i campioni dell'Australian Open, tornano alle Nitto ATP Finals per il secondo anno di fila come coppia. Nel 2024 hanno trionfato anche a Miami, oltre a giocare la finale ad Adelaide e la semifinale al Roland Garros.

Partecipazioni Bopanna/Ebden: seconda
Risultati Bopanna/Ebden: semifinale 2023

Partecipazioni Bopanna: quinta
Altri risultati Bopanna: finale 2012 (con Bhupathi) e 2015 (con Mergea); girone 2011 (con Qureshi)

Partecipazioni Ebden: seconda

Harri Heliovaara e Henry Patten - Clicca qui per la scheda completa

Harri Heliovaara e Henry Patten hanno iniziato a giocare insieme ad aprile, ma la coppia ha funzionato subito. In stagione hanno trionfato a Wimbledon e vinto tre ATP 250 a Marrakech, Lione e Stoccolma. Hanno così ottenuto la certezza di debuttare come duo alle Nitto ATP Finals.

Partecipazioni Heliovaara/Patten: prima

Partecipazioni Heliovaara: seconda
Altri risultati Heliovaara: semifinale 2022 (con Glasspool)

Partecipazioni Patten: prima

Kevin Krawietz e Tim Puetz - Clicca qui per la scheda completa

Ritaglio stampa ad uso esclusivo del destinatario, non riproducibile.
095047

Kevin Krawietz e Tim Puetz giocheranno per la prima volta le Nitto ATP Finals come coppia. Nel 2024 hanno vinto il titolo ad Amburgo, raggiunto la finale allo US Open, a Brisbane e a Halle.

Partecipazioni Krawietz/Mies: prima

Partecipazioni Krawietz: quarta
Altri risultati Krawietz: girone 2019, 2020 (con Mies) e 2021 (con Tecau)

Partecipazioni Puetz: prima

di ***SuperTennis*** 01-11-2024 - **13:29**

Commenti Leggi la Netiquette

Chi siamo | Mappa | Investor Relations | Pubblicità | Redazione | Condizioni d'uso | Privacy Policy | Cookie Policy | Gestione cookie | Modello 231

© Tiscali Italia S.p.a 2024 P.IVA 02508100928 | Dati Sociali | Fusione Tiscali-Linkem

Ritaglio stampa ad uso esclusivo del destinatario, non riproducibile.

095047

TO TORINOSETTE 7

Tiratura: 111.778
Diffusione: 92.804

www.ecostampa.it

I PONTI SUL PO E LA MOLE

L'illuminazione dei simboli torinesi

Durante le Nitto Atp Finals alcuni fra i monumenti più iconici della città – la Mole Antonelliana, Palazzo Civico, il Palazzo della Regione, i ponti sul Po - verranno illuminati con i colori delle Nitto ATP Finals per omaggiare il grande spettacolo offerto dai campioni impegnati all'interno della Inalpi Arena. —

Ritaglio stampa ad uso esclusivo del destinatario, non riproducibile.

095047

Settimanale
01-11-2024
Pagina 20
Foglio 1

TO TORINOSETTE 7

Tiratura: 111.778
Diffusione: 92.804

www.ecostampa.it

PIAZZA CARIGNANO sfilata degli atleti

Sinner e i numeri uno si presentano alla città

IL PUBBLICO INCONTRA GLI OTTO SINGOLARISTI GIOVEDÌ 7 ALLE 17,30

DANIELE CAVALLA

Entrano nel vivo già nel pomeriggio di **giovedì 7 novembre** le Nitto Atp Finals, per il quarto anno in programma a Torino da domenica 10 al 17 novembre. A partire dalle 17,30 piazza Carlo Alberto è infatti teatro della presentazione al pubblico degli otto singolaristi sul "Blue Carpet", pronti ad autografi e selfie con i fan prima di entrare al Teatro Carignano per lo spettacolo "Meet the Champions" (a questo proposito da segnalare il ringraziamento in conferenza stampa a Toni Servillo che ha accettato di spostare di qualche minuto se necessario l'inizio del suo spettacolo "Tre modi per non morire") condotto da Alessandro Cattelan.

Al momento di andare in macchina con il giornale i primi otto nella classifica Atp sono Sinner, Alcaraz, Zverev, Medvedev, Djokovic, Taylor Fritz, Casper Ruud, Andrey Rublev; la graduatoria è però ancora in parte modificabile dal torneo di Bercy in corso in questi giorni.

Questi migliori otto giocatori al mondo e le otto migliori coppie di doppio - in gara Bolelli e Vavassori - si sfideranno all'Inalpi Arena in un torneo attesissimo ed emozionante, che chiuderà la stagione del circuito maschile mettendo in palio il trofeo più importante. E per il quale le prevendite dei biglietti sono andate molto bene.

Fra i primi appuntamenti collaterali al Torneo si segnala il concerto di **venerdì 8** novembre organizzato dalla Federazione Italiana Tennis e Padel "Grand Opening Show" con Alessandro Cattelan che presenta i protagonisti dello show Blanco, Madame e Marco Mengoni. Appuntamento alle 21, biglietti in prevendita.

Il giorno dopo, **sabato 9**, viene inaugurato alle 11 in piazza d'Armi il Fan Village, l'ampia area al coperto che offrirà ai fan un'esperienza coinvolgente tra sport, intrattenimento e gastronomia.

Domenica 10 alle 11,30 comincia il Torneo all'Inalpi Arena, mentre per quanto riguarda il fitto cartellone di iniziative collaterali a mezzogiorno il Museo Nazionale del Cinema ospita il "Charity Brunch" a inviti, con ricavato devoluto alla Fondazione Ricerca Molinette.

Piazza Castello, nel cuore della città, si conferma location principale degli eventi. Tornerà, infatti, la grande cupola geodetica di Casa Tennis, uno spazio suggestivo e accogliente, capace di ospitare al suo interno fino a 150 persone, con talk gratuiti, che coinvolgeranno ospiti di spicco del mondo dello sport, della cultura, del giornalismo e dello spettacolo. Un palinsesto, quest'ann ancora più variegato, con tanti appuntamenti gratuiti, prenotazione obbligatoria, a partire dal 29 ottobre, sulla piattaforma Ticketmaster. —

© RIPRODUZIONE RISERVATA

Ritaglio stampa ad uso esclusivo del destinatario, non riproducibile.

095047

Questo sito utilizza cookie di profilazione, propri o di altri siti, per inviare messaggi pubblicitari mirati. Se vuoi saperne di più o negare il consenso a tutti o ad alcuni cookie clicca qui. Se accedi a un qualunque elemento sottostante questo banner acconsenti all'uso dei cookie.

Ok

Puma Hybrid € 19.900

GIUBILEO PER IL SOCIALE
"IL FUNERALE ESSENZIALE DI TORINO" € 1.591*
PENSATO COME SOSTEGNO ALLE FAMIGLIE
PER INFORMAZIONI: Numero Blu 011-8181 GIUBILEO
*IL PREZZO COMPRENDE: Feretro allestito ed accessoriato a norma di legge per sepoltura in terra o cremazione, trasporto solo in Torino con autofunebre e personale in divisa per l'espletamento del servizio funebre. Disbrigo delle pratiche burocratiche di legge presso Comuni ed Enti. Escluse tasse comunali e di cremazione.

TENNIS

Nitto Atp Finals, Sinner c'è e manda un messaggio a Torino. Ma Djokovic...

Mentre il numero 1 è tornato ad allenarsi, difficilmente vedremo Nole sotto la Mole

PAOLO CASAMASSIMA
Email:
paolo.casamassima@cronacaqui.it
01 NOVEMBRE 2024 - 19:34

Ritaglio stampa ad uso esclusivo del destinatario, non riproducibile.

095047

Jannik Sinner insieme a parte del suo staff è tornato ad allenarsi a Montecarlo prima di sbarcare a Torino (foto Instagram)

Play Pause Resume Stop

Un sorriso che vale più di mille parole, un sorriso che spazza via i dubbi, se mai ce ne fossero stati. Stiamo parlando di **Jannik Sinner** che venerdì 1° novembre è tornato ad allenarsi regolarmente dopo aver dato forfait a **Parigi-Bercy** (ultimo Master 1000 dell'anno) per colpa di un **virus intestinale**. A dare notizia del ritorno in campo ci ha pensato uno dei suoi coach Darren Hill, ovviamente, via social: "Grazie per l'ottimo allenamento di oggi radek_stepanek e anche per la **masterclass di volley**. **Bello essere di nuovo in campo** e di nuovo in affari. Ci vediamo presto a Torino".
Per approfondire leggi anche:

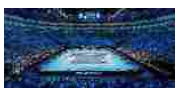

Conto alla rovescia per le Atp Finals: dal fan village ai concerti, ecco le novità del 2024

È cominciato dunque il **conto alla rovescia** per lo sbarco del **numero 1 al mondo**, previsto già nel fine settimana. L'azzurro alloggerà come da consuetudine nel quartier generale delle **Nitto Atp Finals**, all'Hotel Principi di Piemonte. Per uno che ci sarà sicuramente un altro è a **forte rischio** partecipazione. Stiamo parlando di **Novak Djokovic**, in questo momento in vacanza alle Maldive assieme alla famiglia. Secondo **indiscrezioni** che arrivano direttamente dalla Serbia e raccolte dal nostro giornale difficilmente vedremo in campo **Nole** nella prossima edizione delle **Nitto Atp Finals** in programma all'**Inalpi Arena** dal 10 al 17 novembre.

Ansia Sinner, Parigi è di nuovo stregata. Rischia di saltare anche Torino? Arriva la risposta del numero 1...

Il 23enne costretto a dare forfait nell'ultimo Masters 1000 dell'anno: "Colpa di un virus intestinale"

TAG
sorriso , Jannik Sinner , allenarsi , virus intestinale , Parigi-Bercy , Darren Hill , coach , social , volley , Torino

I più letti

NERVI TESI
Totti, il tradimento? Tutta colpa della gelosia di Noemi

FORZA CARLOTTA!
Da campionessa paralimpica a guerriera in corsia, Carlotta Gilli operata alle Molinette: "Ho avuto paura..."

AUTOMOTIVE & PERSONAGGI

Ritaglio stampa ad uso esclusivo del destinatario, non riproducibile.
095047

CalcioBasketVolleyAltro

SPORT TREVIGNANO

Atp e Wta Finals, nutrita la pattuglia di atleti marchiati Lotto

Alle finali femminili di Riyadh la storica azienda dello sportsystem sarà al fianco di Katerina Siniakova ed Elise Mertens, due delle protagoniste della stagione tennistica in corso. Il britannico Harry Patten vestirà l'iconica Losanga alla finale maschile in programma a Torino

Redazione
01 novembre 2024 06:14

Katerina Siniakova

Le stelle del roster Lotto sono pronte a brillare per il gran finale di stagione. Anche nelle edizioni di quest'anno, Lotto Sport Italia, tra le principali aziende dello sport italiano, sarà presente alle Finals ATP & WTA: a vestire l'iconica Losanga durante le competizioni di doppio dei due tornei, saranno il britannico Henry Patten, la ceca Katerina Siniakova e la belga Elise Mertens. Presente anche l'olandese Demi Schuurs, selezionata come riserva.

Entrambi i tornei riuniranno gli 8 migliori giocatori di singolare e le 8 coppie più forti della stagione. Le WTA Finals, previste a Riyadh dal 2 al 9 novembre presso la King Saud University Indoor Arena su campi in cemento indoor, incoroneranno le campionesse del circuito femminile,

Ritaglio stampa ad uso esclusivo del destinatario, non riproducibile.

095047

mentre le ATP Finals, in programma all'Inalpi Arena di Torino dal 10 al 17 novembre, decreteranno i vincitori del circuito maschile.

Per l'occasione, i tennisti Lotto indosseranno i nuovi outfit della linea premium "Tennis Tech", caratterizzati da esclusive grafiche effetto marmo e progettati per offrire il massimo in termini di funzionalità e performance sul campo. I tessuti della linea, arricchiti dalle tecnologie STRETCH e DEEP-DRY, combinano elasticità e rapidità di asciugatura e grazie alla loro capacità traspirante, mantengono la pelle asciutta e garantiscono libertà di movimento durante i match più intensi.

Katerina Siniakova indosserà le scarpe Mirage 100, frutto della pluriennale esperienza e innovazione di Lotto nel tennis, che grazie alla tecnologia brevettata Syn-Pulse® inserita nella suola, garantiscono ammortizzazione, stabilità e ritorno di energia ottimali, per assicurare alte prestazioni e accompagnare ogni scambio con sicurezza e precisione. La giocatrice, attualmente al primo posto nel ranking WTA di doppio, scenderà in campo alle Finals insieme a Taylor Townsend, con cui ha trionfato durante l'ultima edizione di Wimbledon. Questo straordinario successo si unisce ad altre importanti vittorie di quest'anno, tra cui quella nel doppio al Roland Garros e nei tornei di Dubai, Praga e il più recente di Guangzhou in Cina. A completare questo palmarès, l'oro olimpico nel doppio misto, conquistato durante le Olimpiadi di Parigi.

Elise Mertens invece ha strappato il pass per le Finals insieme a Hsieh Su-Wei, con cui ha collezionato risultati importanti durante l'anno come la conquista dell'Australian Open a gennaio, il trionfo a Indian Wells a marzo e la vittoria a Birmingham a giugno. Sia Mertens che Siniakova, vantano già un titolo nelle WTA Finals, conquistato rispettivamente nel 2022 e nel 2021.

Henry Patten, che indosserà le scarpe Raptor 100 (con una suola completamente rinnovata grazie all'introduzione del nuovo sistema Hyperpulse per una ammortizzazione eccellente e con una mescola del battistrada sviluppata in partnership con Vibram® per estrema durabilità su ogni tipo di terreno), scenderà in campo con Harri Heliovaara, con cui ha iniziato una vincente collaborazione durante la stagione su terra: insieme hanno conquistato importanti titoli a Marrakech, Lione e Stoccolma, oltre al loro primo trofeo Slam a Wimbledon.

© Riproduzione riservata

Si parla di **finals**, **lotto**, **mertens**, **siniakova**

Ritaglio stampa ad uso esclusivo del destinatario, non riproducibile.
095047

tribunatreviso.gelocal.it
la tribuna di Treviso

www.ecostampa.it

Sinner si allena a Montecarlo, obiettivo le Atp Finals

Il n.1 sta meglio dopo il virus, ROMA, 01 NOV - Lo aveva promesso e lo ha fatto. Annunciando giorni fa la rinuncia al Masters 1000 di Parigi Bercy perchè debilitato da un virus, Jannis Sinner aveva detto che sarebbe rimasto un po´ fermo a casa a Montecarlo per ricominciare giovedì o venerdì ad allenarsi e tornare in piena forma in vista delle Atp Finals di Torino e della successiva Coppa Davis. E il n.1 al mondo ha infatti già ripreso in mano la racchetta, come testimoniano una foto e un video pubblicati sui social dal suo coach, Darren Cahill, mentre scambia alcuni colpi con l´ex tennista ceco Radek Stepanek. "Bello essere di nuovo in campo e a lavoro. Ci vediamo presto a Torino", il commento di Cahill, che compare in una foto con un Sinner sorridente e Stepanek. Il programma dell´altoatesino prevede poi lo spostamento a Torino per le prime sedute di allenamento tra la Inalpi Arena, sede dal 10 novembre prossimo, del torneo tra i migliori otto della stagione e il Circolo della Stampa Sporting. (ANSA). Video del giorno

Ritaglio stampa ad uso esclusivo del destinatario, non riproducibile.

095047

www.ecostampa.it

Attualità Gossip In primo piano

Alessandra Amoroso pubblica "Si mette male", la nuova canzone è scritta e prodotta da Tananai

Tutte le notizie su: Alessandra Amoroso, Tananai

1 Novembre 2024, 8:07, 8:07

161 Views

Alessandra Amoroso, after a year of great success, is back on the music scene with her new single "Si mette male" (It's Getting Bad), written and produced by Tananai and Davide Simonetta, in collaboration with Alessandro Raina and Enrico Wolfgang Cavion. The song is a mid-tempo single that narrates the inevitability of something that is about to happen, and which does not make sense to try to avoid.

The interpretation by Alessandra Amoroso is light and sensual, playing on the "not said" and creating a perfect atmosphere for letting go and dancing until dawn, accepting that, in the end, "it's getting bad".

The meaning of "Si mette male" is the story of a complex relationship, lived between desire and uncertainties. The protagonist questions whether it's worth continuing or if it would be better to leave, fearing to waste their own time. At the same time, they are attracted to the other person, desiring moments of intimacy

TRISTEMONDO.IT TROVA PER TE NOTIZIE IN RETE OGNI 15 MINUTI

SCORRI LE NOTIZIE DI...

Seleziona una categoria

PERSONAGGI IN TENDENZA

Elly Schlein Selvaggia Lucarelli Simona Ventura Donald Trump Ilary Blasi Taylor Swift Fabrizio Corona Papa Francesco Mara Venier Fiorello Stefano De Martino Fedez Maria De Filippi Amadeus Belen Rodriguez Carlo Conti Giorgia Meloni Giuseppe Conte Diletta Leotta Pier Silvio Berlusconi Milly Carlucci Sonia Bruganelli Raimondo Todaro Michelle Hunziker Rudy Zerbi Matteo Salvini Chiara Ferragni Sergio Mattarella Lorella Cuccarini Elodie Antonella Clerici Francesco Totti Silvio Berlusconi Alfonso Signorini Morgan Matteo Renzi Alessandra Celentano Kate Middleton Angelina Mango Vladimir Luxuria Silvia Toffanin Barbara D'Urso Beatrice Luzzi Paolo Bonolis Cesara Buonamici

Tutti i personaggi

Ritaglio stampa ad uso esclusivo del destinatario, non riproducibile.

095047

TristeMondo

www.ecostampa.it

and complicity, but also suffering.

Love takes on a particular meaning, a mix of pleasure and pain, in which – despite the doubts and past mistakes – there is an irrepressible desire to be together:

“Do not provoke me, never, never, never, never, for then we'll find ourselves locked up in a bathroom at a club.”

In the text, the protagonist reflects on forgiveness and the importance of not forgetting what unites them, seeking stability in a relationship that seems irreplaceable even in its ambiguity.

Alessandra Amoroso's tour, “Fino a qui” (Up to Here), has been a moment of rebirth for the singer, who has marked it with her participation in the Sanremo Festival with the song “Fino a qui”. And now, to celebrate 15 years of her career, she is ready to embark on a tour.

The tour will kick off on December 1st at the Palasport in Eboli, with 13 dates in the main Italian arenas, and the audience will be able to dance to the beat of “Si mette male”, of which you can read the text and meaning above.

Here are the tour dates for Alessandra Amoroso:

December 1st – Eboli – PALA SELE
December 3rd – Bari – PALA FLORIO
December 4th – Bari – PALA FLORIO
December 6th – Bologna – UNIPOL ARENA
December 7th – Padua – KIOENE ARENA
December 9th – Milan – UNIPOL FORUM
December 10th – Milan – UNIPOL FORUM
December 12th – Florence – NELSON MANDELA FORUM
December 15th – Turin – INALPI ARENA
December 18th – Rome – PALAZZO DELLO SPORT
December 19th – Rome – PALAZZO DELLO SPORT
December 21st – Naples – PALA PARTENOPE
December 22nd – Naples – PALA PARTENOPE

Get ready to dance the night away with Alessandra Amoroso's new single “Si mette male”!

Fonte: www.deejay.it

Ritaglio stampa ad uso esclusivo del destinatario, non riproducibile.

095047

Quotidiano
01-11-2024
Pagina 32
Foglio 1

TUTTOSPORT

Tiratura: 57.686
Diffusione: 25.189

www.ecostampa.it

La volata per le Nitto Atp Finals potrebbe non risolversi a Parigi, dove anche Alcaraz è uscito. Rublev per difendere il posto va a Metz. L'australiano rimonta Draper, trova Rune e spera ancora

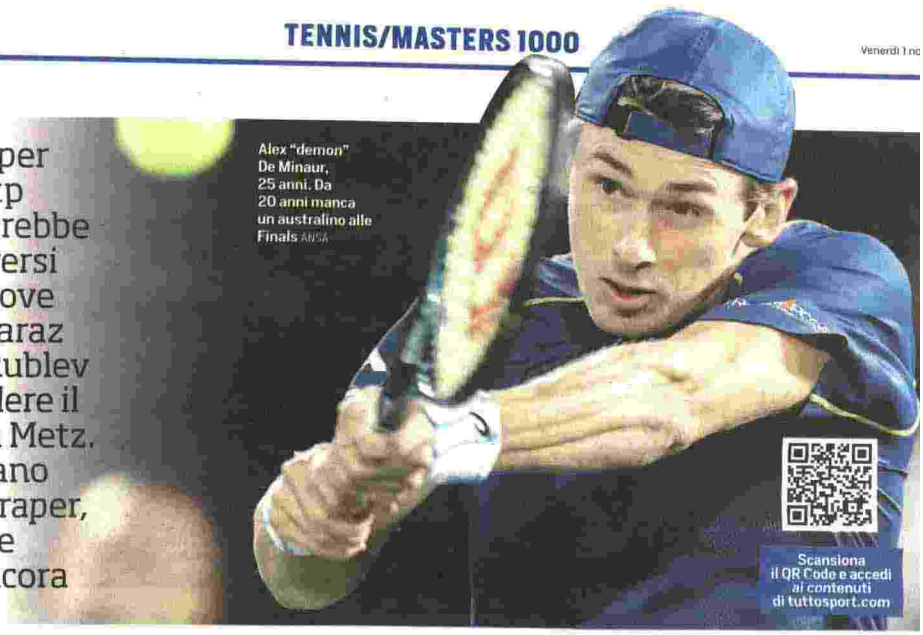

Alex "demon" De Minaur, 25 anni. Da 20 anni manca un australino alle Finals ANSA

Scansiona il QR Code e accedi ai contenuti di tuttosport.com

De Minaur lotta per Torino E Djokovic invece dubita

Gianluca Strocchi

Anche Tsitsipas ha una possibilità, però nei quarti affronterà Zverev
Voci dalla Serbia: Nole in vacanza vorrebbe riposarsi e preparare il 2025

Gianluca Strocchi

Vent'anni dopo Lleyton Hewitt, l'Australia pregusta un suo portacolori di nuovo tra gli otto protagonisti ammessi alle Atp Finals. Il papabile è Alex de Minaur, che grazie ai quarti di finale nel Masters 1000 di Parigi-Bercy si è portato in ottava posizione nella Race, scavalcando Andrey Rublev, uscito al 2° turno nella capitale francese. Il 25enne nato a Sydney ha sfoggiato ancora una volta la sua capacità di tenuta fisica e mentale, imponendosi in rimonta sull'inglese Jack Draper, che ha visto interrompersi a sette la striscia di vittorie consecutive (era reduce dal trionfo a Vienna). «Non puoi mai dire 'lavoro fatto' nel bel mezzo di un torneo, non è nel mio dna – ha sottolineato 'Demon' quando gli è stato chiesto della possibile prima volta al Masters - Ovviamente sono super entusiasta di questo successo, ma continuerò a fare del mio meglio e a provare a vincere altre partite. Draper mi ha impegnato fino all'ultimo e sono veramente felice di essere riuscito a prevalere. Ho avuto bisogno di mettere in campo la massima intensità perché Jack è un avversario formidabile, e gioca con così tanta sicurezza in questo periodo».

L'australiano, che ha eguagliato il record personale di 47 vittorie in stagione, con 3745 punti è a -110 da Casper Ruud (7° in classifica) e -165 da Novak Djokovic (6°) e potrebbe superare entrambi se oggi batterà il danese Holger Rune, a sua volta vittorioso in rimonta sul lucky loser Arthur Cazaux, approdando al penultimo atto del torneo.

La volata per Torino vede coinvolti anche altri pretendenti tanto che, a differenza del solito, il rush conclusivo potrebbe non risolversi nell'ultimo 1000 dell'anno ma la settimana successiva, essendo in calendario i 250 di Belgrado e Metz. Non a caso, per giocarsi sino in fondo le proprie chance di qualificazione, Rublev ha chiesto e ottenuto una wild card per il torneo francese dove sarà in gara anche Ruud, pure lui uscito prematuramente a Bercy. Dove ha bisogno di spingersi almeno sino alla finale invece Stefanos Tsitsipas (al momento 11° nella Race con 3165 punti) per agguantare in extremis il pass per le Finals per il sesto anno consecutivo. Anche il greco ha dovuto ricorrere al 3° set per domare l'argentino Francisco Cerundolo e guadagnare un posto tra i migliori 8 per la quarta volta: un bivio chiave per le ambizioni dell'ex n.3 del mondo è la sfida odierna con l'attuale n. 3 Alexander Zverev, che ha stoppato il Next Gen Arthur Fils prendendosi la rivincita per il ko in finale ad Amburgo. A riscaldare i cuori del pubblico di casa ci ha pensato però Ugo Humbert, capace di eliminare Carlos Alcaraz, al quale resta indigesto il Palais Omnisports.

A cambiare gli scenari e ad aumentare il numero di poltrone disponibili per l'Inalpi Arena potrebbe essere però la scelta di Novak Djokovic, apparso sui social mentre si gode le vacanze alle Maldive con la famiglia. Secondo indiscrezioni che arrivano dalla Serbia il 37enne di Belgrado avrebbe deciso di non partecipare alle Finals (è campione in carica) anche se qualificato, preferendo prepararsi al meglio per gli Australian Open, dove andare a caccia del 25° titolo Slam, il record assoluto.

Ritaglio stampa ad uso esclusivo del destinatario, non riproducibile.
095047

www.ecostampa.it

Ubitennis

Aa

HOMEUBICONTESTULTIMEATPWTASLAM SCANAGATTARUBRICHE INTERVISTACIRCOLIVIDEO

Rassegna stampa

Rassegna stampa – Caccia agli ultimi posti in palio per Torino

La rassegna stampa di venerdì 1 novembre 2024: De Minaur lotta per Torino (Strocchi). Arriva Sinner (Crivelli). Tutti gli uomini del capitano (Ercoli). Trevisan punta a tornare Top 100 (Pelazzo)

ByAlessia Gentile Published 01/11/2024
Last updated: 01/11/2024 8:21

Share

12 Min Read

Ultimi articoli

Luca Nardi viene prematuramente eliminato al Challenger di Bratislava
Challenger

ATP Parigi-Bercy: fuori Alcaraz battuto da un super Humbert. De Minaur a un passo da Torino, Rune ribalta Cazaux
ATP

ATP Parigi-Bercy, dicono i bookies: Zverev favorito dai pronostici. Anche la super quota è per lui
ATP

Scanagatta: "Jasmine Paolini alle finali WTA di Riyadh sogna di salire a n.3 del mondo" [VIDEO]
Video

De Minaur lotta per Torino. Djokovic invece dubita (Gianluca Strocchi, Tuttosport)
Vent`anni dopo Lleyton Hewitt, l`Australia pregusta un suo portacolori di nuovo tra gli otto protagonisti ammessi alle Atp Finals. Il papabile è Alex de Minaur, che grazie ai quarti di finale nel Masters 1000 di Parigi-Bercy si è portato in ottava posizione nella Race, scavalcando Andrey Rublev, uscito al 2° turno nella capitale francese. Il 25enne nato a Sydney ha sfoggiato ancora una volta la sua capacità di tenuta fisica e mentale, imponendosi in rimonta sull`inglese Jack Draper, che ha visto interrompersi a sette la striscia di vittorie consecutive (era reduce dal trionfo a Vienna). «*Non puoi mai dire 'lavoro fatto' nel bel mezzo di un torneo, non è nel mio dna* – ha sottolineato l'australiano quando gli è stato chiesto della possibile prima volta al Masters – *Ovviamente sono super entusiasta di questo successo, ma continuerò a fare del mio meglio e a provare a vincere altre partite. Draper mi ha impegnato fino all`ultimo e sono veramente felice di essere riuscito a prevalere. Ho avuto bisogno di mettere in campo la massima intensità perché Jack è un avversario formidabile, e gioca con così tanta sicurezza in questo periodo*». De Minaur, che ha eguagliato il record personale di 47 vittorie in stagione, con 3745 punti è a -110 da Casper Ruud (7° in classifica) e -165 da Novak Djokovic (6°) e potrebbe superare entrambi se oggi batterà il danese Holger Rune, a sua volta vittorioso in rimonta sul lucky loser Arthur Cazaux, approdando al penultimo atto del torneo. La volata per Torino vede coinvolti anche altri pretendenti tanto che, a differenza del solito, il rush conclusivo potrebbe non risolversi nell`ultimo 1000 dell`anno ma la settimana successiva, essendo in calendario i 250 di Belgrado e Metz. Non a caso, per giocarsi sino in fondo le proprie chance di qualificazione, Rublev ha chiesto e ottenuto una wild card per il torneo francese dove sarà in gara anche Ruud, pure lui uscito prematuramente a Bercy. Stefanos Tsitsipas invece ha bisogno di spingersi almeno sino alla finale per agguantare in extremis il pass per le Finals per il sesto anno consecutivo (al momento è 11° nella Race con 3165 punti). […] Un bivio chiave per le ambizioni dell`ex n.3 del mondo è la sfida odierna con l`attuale n. 3 Alexander Zverev, che ha stoppato il Next Gen Arthur Fils prendendosi la rivincita per il ko in finale ad Amburgo. A riscaldare i cuori del pubblico di casa ci ha pensato però Ugo Humbert, capace di eliminare Carlos Alcaraz, al quale resta indigesto il Palais Omnisports. A cambiare gli scenari e ad aumentare il numero di poltrone disponibili per l`Inalpi Arena potrebbe essere però la scelta di Novak Djokovic, apparso sui social mentre si gode le vacanze alle Maldive con la famiglia. Secondo indiscrezioni che arrivano dalla Serbia il 37enne di Belgrado

Ritaglio stampa ad uso esclusivo del destinatario, non riproducibile.
095047

avrebbe deciso di non partecipare alle Finals (è campione in carica) anche se qualificato, preferendo prepararsi al meglio per gli Australian Open, dove andare a caccia del 25° titolo Slam, il record assoluto.

Arriva Sinner (Riccardo Crivelli, La Gazzetta dello Sport)

Il riposo del guerriero. Sinner si è lasciato alle spalle il fastidioso virus influenzale che lo ha costretto a rinunciare al torneo di Bercy e dopo un paio di giorni di relax a Montecarlo è tornato a prendere in mano la racchetta sui campi del Country Club, un paio d`ore di allenamento a discreta intensità che sono il preludio alla settimana di preparazione in avvicinamento alle Finals. La completa guarigione non mette perciò in dubbio le parole con cui il numero uno del mondo aveva lasciato Parigi martedì: «*Per le Finals e la Davis sarò sicuramente al cento per cento*».

Jannik partirà dal Principato per Torino domani in giornata, viaggiando con la sua auto insieme a Cahill, con lui già a Bercy, e l`altro coach Vagnozzi, che lo raggiungerà dopo una breve vacanza a casa, a San Benedetto del Tronto, dove continua a gestire una florida accademia tennistica. […] Da domenica, poi, cominceranno gli allenamenti in città, intervallati giovedì prossimo, giorno del sorteggio e del media day, dalla presenza (con Bolelli e Vavassori) come ospite d`onore alla serata di gala al Pala Inalpi per la presentazione delle Finals. Sinner diventerà il primo

italiano a giocare tre volte il Masters, dopo il 2021, quando da riserva subentrò per due match a Berrettini, e il 2023, con l`approdo in finale da imbattuto e la sconfitta contro Djokovic nella sfida per li titolo. Jannik, intanto, si porterà a Torino un altro record, da condividere con i Big Three, a testimonianza una volta di più della dimensione raggiunta: è il quarto giocatore dal 1990, anno dell`introduzione dell`attuale calendario Atp, ad aver raggiunto almeno i quarti in tutti i tornei giocati in stagione: 14 su 14. Prima di lui, l`impresa era riuscita, manco a dirlo, a Federer nel 2005 (14/14), a Djokovic nel 2011 (14/14) e nel 2015 (15/15) e a Nadal nel 2018 (9/9). A confortarne le ambizioni anche l`incredibile curriculum sulle superfici veloci nel 2024: 45 vittorie e appena 3 sconfitte, contro Alcaraz a Indian Wells e Pechino e contro Rublev all` Open del Canada. Già certo del numero uno a fine stagione, al più forte giocatore del mondo restano le Finals e la Davis per bussare direttamente alle porte della leggenda. […]

Tutti gli uomini del Capitano (Lorenzo Ercoli, Corriere dello Sport)

Con novembre alle porte, per i big del tennis e per gli azzurri inizia il viatico verso gli ultimi grandi appuntamenti della stagione: le Nitto Atp Finals e a Coppa Davis. Sinner, come noto, ha rassicurato tutti dopo la rinuncia all`ultimo Masters 1000 dell`anno e sarà presente a Torino per il torneo dei Maestri (10-17 novembre). Poi spazio alla Coppa Davis (19-24 novembre), con l`Italia di Fiippo Volandri pronta a difendere il titolo e già in fermento per l`evento. Dopo la diramazione delle convocazioni obbligatorie, utili all`ITF per promozione e marketing, ma che nel caso di ma squadra ampia come quella azzurra prendono la valenza di "pre convocazioni", si avvicina il momento della verità. Poco prima della competizione a Malaga, Volandri avrà infatti la possibilità di ufficializzare la formazione definitiva, usando i cambi che il regolamento gli mette a disposizione. Ecco quindi il bollettino in casa Italia: Matteo Berrettini, fresco di separazione da Francisco Roig, ha scelto di ritirarsi dall`ATP 250 di Metz della prossima settimana per prepararsi al meglio a un`eventuale convocazione. Flavio Cobolli, invece, sta monitorando la propria condizione: nonostante la risonanza abbia dato esiti positivi, qualche piccolo dolore alla spalla a inizio settimana lo aveva convinto a rinunciare a Parigi Bercy. Rimane poi il nodo del doppio, con la possibilità di schierare Sinner insieme a un compagno da definire, in alternativa agli specialisti Bolelli-Vavassori. Interrogativi ai quali Volandri dovrà presto dare risposta. […]

Trevisan punta a tornare in Top 100 (Giovanni Pelazzo, Tuttosport)

Non esiste settimana senza un briciolo di Italia protagonista. Nonostante l`ecatombe azzurra a Bercy e l`imminente finale di stagione a livello Wta, in un angolo del globo neanche troppo remoto, una bandiera tricolore continua a sventolare con fierezza. Questa volta ci pensa Martina Trevisan, che nella metropoli cinese di Jiujiang si spinge fino ai quarti di uno dei tre Wta 250 in programma prima delle Wta Finals di Riad. La semifinalista del Roland Garros 2022 non attraversa un periodo particolarmente roseo di una carriera che, comunque, l`ha vista al n. 18 del mondo. In una delle ultime curve del suo 2024 Trevisan è riuscita a raggiungere il secondo quarto di finale stagionale, battendo dopo quasi due ore l`ungherese Anna Bondar. Dopo un primo parziale molto lottato (e piovoso), Bondar era andata a servire per il set sul 6-5, ma Martina è stata bravissima a strapparle il servizio a zero e a spuntarla poco dopo al tie-break. Più in discesa la seconda frazione, con l`azzurra capace di conquistare tutti gli ultimi cinque giochi e ottenere la sesta vittoria dell`anno contro una top 100. Proprio lì Martina vuole e merita di tornare: la fiorentina ha iniziato il torneo da n. 136 e ora è già 122 nella classifica live. Un`eventuale vittoria ai quarti, contro l`ostica slovacca Rebecca Sramkova (53 Wta e testa di serie n. 2 a Jiujiang), permetterebbe all`azzurra di spingersi fino al n. 114, mentre con un successo nel torneo tornerebbe tra le prime 100, al n. 97. «*Ci conosciamo da tanto, non l'ho mai affrontata. E' una grande giocatrice, è forte ed è più alta di me, anche se non è difficile esserlo*» ha scherzato Trevisan, carica e sorridente in vista del prossimo impegno. Un successo sarebbe importante anche in chiave Billie Jean King Cup, dove due posti su tre sono ampiamente aggiudicati. Jasmine Paolini, prima in singolare e poi eventualmente in doppio con Sara Errani, ha una maglia da titolare assicurata dalla capitana Tathiana Garbin, che deve invece fare i conti con il posto vacante da n. 2. Per classifica e risultati in stagione Elisabetta Cocciaretto dovrebbe partire leggermente avanti rispetto a Lucia Bronzetti e alla stessa Trevisan, grande protagonista lo scorso anno a Siviglia. […]

Ritaglio stampa ad uso esclusivo del destinatario, non riproducibile.
095047

www.ecostampa.it

GIOCA E VINCI I BIGLIETTI PER IL GRANDE TENNIS
UBICONTEST
Concorso a premi 'Ubicontest' | 1-31 ottobre 2024 | Iscriviti all'app e partecipa al gioco | Valore totale montepremi €2487,99

Tabelloni ATP / WTA - RASSEGNA STAMPA FREE

TAGGED: rassegna stampa

Leave a comment

Collabora con noi
Pubblicità
Newsletter
Cookie policy
Privacy Policy
Servizi Vincenti
Il Grande Slam
TENNIS VIRTUAL TOUR

Iscriviti a WARNING

La nostra newsletter, divertente, arriva ogni venerdì ed è scritta con tanta competenza ed ironia. Privacy Policy

Inserisci l'email per iscriverti e ricevere l'email di benvenuto.

Il tuo indirizzo email

Iscriviti

Stay Connected

Facebook
Like

Twitter
Follow

Instagram
Follow

Youtube
Subscribe

Tiktok
Follow

LinkedIn
Follow

Twitch
Follow

Ritaglio stampa ad uso esclusivo del destinatario, non riproducibile.
095047

www.ecostampa.it

Ubitennis

Aa

HOMEUBICONTESTULTIMEATPWTASLAM SCANAGATTARUBRICHE INTERVISTACIRCOLIVIDEO

ATP

Sinner, influenza smaltita. Sabato la partenza per Torino, domenica il primo allenamento

Jannik Sinner è pronto a diventare il primo italiano a giocare tre volte il Master di fine anno, forte di un record incredibile sul cemento nel 2024

ByMatteo Beltrami Published 01/11/2024
Last updated: 01/11/2024 12:47

Share

3 Min Read

Jannik Sinner - Nitto ATP Finals 2023 Torino (foto Twitter @ATPTour_ES)

Jannik Sinner è pronto per il gran finale. Il numero uno del mondo si è lasciato alle spalle il **fastidioso virus influenzale** che lo ha costretto a rinunciare al torneo di Parigi-Bercy. Stando a quanto riportato dalla **Gazzetta dello Sport**, dopo un paio di giorni di riposo a Montecarlo, Sinner è tornato a prendere in mano la racchetta sui campi del Country Club. Un paio d'ore di **allenamento a discreta intensità** per testare la sua condizione fisica sono l'antipasto alla settimana di preparazione in avvicinamento alle Finals. "*Per le Finals e la Davis sarò sicuramente al cento per cento*", queste sono state le parole con cui l'altoatesino aveva lasciato Parigi martedì. Ora l'agenda di Jannik prevede: partenza dal Principato per Torino sabato in giornata, viaggiando con la sua auto – **scacciapensieri per lui** – insieme a Cahill, con lui già a Bercy. L'altro coach Vagnozzi invece raggiungerà il team dopo una breve vacanza a casa, a San Benedetto del Tronto.
Gli allenamenti nella città sabauda prenderanno il via da domenica, poi giovedì prossimo ci saranno sorteggio e media day e venerdì (con Bolelli e Vavassori) Jannik sarà ospite d'onore alla serata di gala all'Inalpi Arena per la presentazione delle Finals. Sinner diventerà così il primo italiano a giocare tre volte il Masters: dopo il **2021**, quando da riserva subentrò per due match a Berrettini, e il **2023**, con l'approdo in finale da imbattuto, prima di venire sconfitto da Djokovic nella sfida per il titolo.
A proposito di record: Jannik diventerà il quarto giocatore dal 1990, anno dell'introduzione dell'attuale calendario Atp, ad aver raggiunto almeno i quarti in tutti i tornei giocati in stagione: 14 su 14. **Prima di lui, l'impresa era riuscita** a Federer nel 2005 (14/14), a Djokovic nel 2011 (14/14) e nel 2015 (15/15) e a Nadal nel 2018 (9/9). Ora a Sinner – in questa annata già ricca di soddisfazioni – manca solo il grande successo davanti al pubblico italiano.
A confortarne le ambizioni c'è **l'incredibile curriculum sulle superfici veloci nel 2024**: 45 vittorie e appena 3 sconfitte, contro Alcaraz a Indian Wells e Pechino e contro Rublev all'Open del Canada. Già certo del numero uno a fine stagione, al più forte giocatore del mondo restano le Finals e la Davis per

Ultimi articoli

ATP Parigi-Bercy, Alcaraz: "Non capisco perché il campo sia stato realizzato così rapido, è pazzesco"
Interviste

WTA JiuJiang: Trevisan saluta ai quarti, sconfitta in tre set da Sramkova. In semifinale vanno anche Bouzkova e Golubic
WTA

WTA Merida: Stefanini si arrende alla distanza, ritiro per Tomjlanovic
WTA

Rassegna stampa – Caccia agli ultimi posti in palio per Torino
Rassegna stampa

Ritaglio stampa ad uso esclusivo del destinatario, non riproducibile.
095047

www.ecostampa.it

entrare nell'Olimpo dei grandissimi. Poi finalmente sarà vacanza, **prima della preparazione invernale a Dubai**, dove l'hanno voluto a tutti i costi, e il Natale dai genitori alla vigilia della partenza per l'Australia.

Tabelloni ATP / WTA - RASSEGNA STAMPA FREE

TAGGED: ATP Finals 2024,coppa davis 2024,featured,jannik sinner

Leave a comment

Collabora con noi
Pubblicità
Newsletter
Cookie policy
Privacy Policy
Servizi Vincenti
Il Grande Slam
TENNIS VIRTUAL TOUR

Iscriviti a WARNING

La nostra newsletter, divertente, arriva ogni venerdì ed è scritta con tanta competenza ed ironia.

Privacy Policy

Inserisci l'email per iscriverti e ricevere l'email di benvenuto.

Il tuo indirizzo email

Iscriviti

Stay Connected

Facebook
Like

Twitter
Follow

Instagram
Follow

Youtube
Subscribe

Tiktok
Follow

LinkedIn
Follow

Twitch

Ritaglio stampa ad uso esclusivo del destinatario, non riproducibile.
095047

ALESSANDRIA.TODAY

www.ecostampa.it

Silence pleaselet's start the match!, presentato il programma di eventi che accompagnera' le Nitto A

Oggi a Palazzo Madama è stato presentato il ricco programma di eventi talk, degustazioni, mostre, visite guidate e animazione diffusa per promuovere il territorio in occasione delle Nitto ATP Finals in programma dal 10 al 17 novembre a Torino. Per il quarto anno consecutivo, Torino e il Piemonte si preparano ad accogliere l´evento sportivo organizzato da FITP (Federazione Italiana Tennis e Padel) e ATP (Associazione Tennisti Professionisti). Dal 10 al 17 novembre 2024, i migliori otto giocatori al mondo e le otto migliori coppie di doppio si sfideranno all´Inalpi Arena in un torneo attesissimo ed emozionante, che chiuderà la stagione del circuito maschile mettendo in palio il trofeo più importante. Per l´occasione il capoluogo piemontese sarà nuovamente capitale mondiale del tennis, attirando migliaia di appassionati. Sarà una grande festa di sport, oltre che un´opportunità per mettere in mostra le eccellenze turistiche, culturali ed enogastronomiche della città e della regione. Anche quest´anno, per accogliere al meglio il pubblico e offrire un´esperienza indimenticabile a turisti e cittadini, Città di Torino, Regione Piemonte, Camera di commercio di Torino, in collaborazione con Turismo Torino e Provincia e Visit Piemonte, proporranno un ricco e variegato calendario di attività talk, degustazioni, mostre, animazione diffusa, visite guidate e molto altro che coinvolgeranno l´intera città in un clima di festa, dal 9 al 17 novembre. A questi appuntamenti si aggiungeranno le tante iniziative promosse dalle altre realtà attori sul territorio. Piazza Castello, nel cuore della città, si conferma location principale degli eventi. Tornerà, infatti, la grande cupola geodetica di Casa Tennis, uno spazio suggestivo e accogliente, capace di ospitare al suo interno fino a 150 persone, con talk gratuiti, che coinvolgeranno ospiti di spicco del mondo dello sport, della cultura, del giornalismo e dello spettacolo. Un palinsesto, quest´anno ancora più variegato, con tanti appuntamenti gratuiti, prenotazione obbligatoria, a partire dal 29 ottobre, sulla piattaforma Ticketmaster (link). L´Archivio di Stato, con ingresso da piazzetta Mollino, ospiterà nuovamente Casa Gusto, lo spazio dedicato alle degustazioni guidate delle eccellenze enogastronomiche del territorio, a cura di Camera di commercio di Torino e Regione Piemonte. Le degustazioni avranno il costo simbolico di 5 euro (3 euro per i ticket holder Nitto ATP Finals) con il ricavato (ad esclusione dei costi vivi della piattaforma) che verrà devoluto alla Fondazione Ricerca Molinette. Le degustazioni saranno prenotabili, a partire dal 4 novembre, sulla piattaforma Ticketmaster (link). A Casa Gusto sarà inoltre allestita una mostra imperdibile per tutti gli appassionati di tennis, con l´esposizione di una ricca selezione di cimeli e di racchette provenienti dal M.O.R. Museo della Racchetta di Baldissero d´Alba. Casa Media, lo spazio dedicato ai giornalisti, quest´anno sarà ospitato nella nuova location dell´Archivio di Stato. Numerosi anche gli eventi di animazione diffusa che interesseranno la città: le vie e le piazze più belle del centro si trasformeranno in palcoscenici e ospiteranno concerti, esibizioni di arti acrobatiche, giocoleria e danza, rendendo l´atmosfera ancora più vivace e frizzante grazie a performance coinvolgenti e sorprendenti. Tutta la città sarà vestita a festa, dal centro fino a piazzale Grande Torino, sede della venue sportiva e del Fan Village, che quest´anno offrirà un´esperienza ancora più coinvolgente. Giovedì 7 novembre i campioni delle Nitto ATP Finals sfileranno in piazza Carlo Alberto per il bagno di folla del Blue Carpet.Venerdì 8 novembre, alla vigilia del torneo, è in programma il Grand Opening Show, uno spettacolo inedito che vedrà alternarsi sul palco dell´Inalpi Arena tre fuoriclasse della musica italiana: Blanco, Madame e Marco Mengoni. Conduttore della serata sarà Alessandro Cattelan, opening e accompagnamento a cura di Zef&Marz, coppia di produttori multiplatino di grandi hit del panorama musicale italiano. Sabato 16 novembre, vigilia della finalissima del torneo, sarà all´insegna di una spettacolare Notte del Tennis, con tantissimi eventi e sorprese. Domenica 17 novembre le OGR Torino ospiteranno The Final Set Closing Party, la festa finale delle Nitto ATP Finals con la proiezione della finale su maxischermi e, al termine, due esclusivi dj set a cura di Movement. I campioni delle Nitto ATP Finals saranno inoltre assoluti protagonisti delle tre mostre fotografiche a cielo aperto allestite sotto i portici di piazza Palazzo di Città, piazza San Carlo e via Po. Mancano davvero pochissimi giorni alle Nitto ATP Finals e ci avviciniamo a questo momento con l´entusiasmo dei tifosi di Sinner e la determinazione di voler mettere in campo un´edizione ancora più importante e di successo di quella dello scorso anno dichiara il Sindaco della Città di Torino, Stefano Lo Russo -. Anche questa volta il nostro obiettivo come istituzioni è di accogliere al meglio un grande evento sportivo di rilievo internazionale regalando visibilità a Torino nel mondo ma anche di trasformarlo in una grande festa per tutta la città, coinvolgendo tutte e tutti nell´atmosfera della competizione e promuovendo la pratica sportiva, anche e soprattutto tra i più giovani. L´aumento esponenziale del numero di giovanissimi tesserati nelle società

Ritaglio stampa ad uso esclusivo del destinatario, non riproducibile.
095047

tennistiche degli ultimi anni ci dice che siamo certamente sulla strada giusta. Ogni anno abbiamo saputo migliorarci e puntiamo a farlo ancora, con uno sguardo rivolto al futuro e lavorando perché le Nitto ATP Finals possano restare nella nostra città anche per i prossimi anni. Torino si trasformerà in un palcoscenico internazionale in cui sport, arte, musica e gastronomia si intrecceranno per offrire a residenti e visitatori un´esperienza indimenticabile aggiunge l´assessore allo Sport Domenico Carretta -. I talk, le degustazioni, le mostre e gli show in programma daranno la possibilità a tutti di scoprire e apprezzare la bellezza e la ricchezza della città. L´animazione diffusa nelle piazze e nelle strade creerà un´atmosfera contagiosa, invitando tutti a unirsi e partecipare a questo straordinario evento che celebra il grande tennis e il nostro spirito di comunità e accoglienza. Anche grazie a eventi come Nitto ATP Finals il Piemonte è diventato la casa dei più grandi eventi sportivi al mondo. Stiamo lavorando con determinazione e impegno per accogliere questa nuova edizione del torneo, che torna in città dal 10 al 17 novembre e che porterà nel capoluogo piemontese un numero sempre più alto di tifosi e appassionati del grande tennis internazionale affermano il presidente della Regione Piemonte, Alberto Cirio e gli assessori al Turismo e allo Sport, Marina Chiarelli, al Bilancio e all´Internazionalizzazione, Andrea Tronzano -. Chi arriva a Torino e in Piemonte per seguire i campioni e la sfida agonistica, può conoscere il nostro territorio e partecipare al ricco calendario di appuntamenti messo in campo dalle istituzioni e dai tanti soggetti coinvolti. Grazie al lavoro congiunto, infatti, la competizione sarà anche un´opportunità per aprire le Nitto ATP Finals alla città e al Piemonte e raccontare, attraverso una serie di eventi, lo sport, le eccellenze enogastronomiche e le bellezze del Piemonte. Un percorso che accompagnerà il pubblico alla scoperta della nostra meravigliosa regione, molto apprezzata dai viaggiatori amanti della storia, dell´arte e della buona tavola. Invitiamo, quindi, tutti, sia i cittadini, sia chi raggiungerà la nostra città per l´evento, a partecipare ai numerosissimi incontri e appuntamenti organizzati in quella che può essere considerata la casa del tennis´. Siamo sempre più convinti che le risorse spese per gli eventi siano dei veri e propri investimenti, a conferma di questo, gli studi dimostrano che in particolare quelli sportivi, oltre che in termini turistici, hanno un ritorno economico altissimo per il territorio. Un intero territorio che prepara una grande festa in occasione di un evento sportivo di richiamo internazionale: queste sono per noi le Nitto ATP Finals, un´incredibile opportunità di visibilità che con le associazioni di categoria e i consorzi di produttori cerchiamo di sfruttare al massimo. Per questo mettiamo in vetrina le nostre eccellenze enogastronomiche a Casa Gusto e organizziamo numerose escursioni gratuite in città e in provincia alla scoperta di territori affascinanti e spesso poco noti spiega Dario Gallina, Presidente della Camera di commercio di Torino. L´evento rappresenta un volano anche per le nostre imprese della filiera sportiva, cresciute in 10 anni del 24,3% e che occupano in Piemonte oltre 13mila addetti. Nel mese di novembre Torino si trasforma e, se possibile, diventa ancora più bella e affascinante di quanto non sia già dichiara Paolo Damilano, Vicepresidente della Commissione Tecnica di Gestione delle Nitto ATP Finals -. L´entusiasmo, la passione e la dedizione con cui accoglie i più grandi campioni del tennis, e gli appassionati provenienti da ogni angolo del pianeta, è speciale. È per questo motivo che, a nome della Federazione Italiana Tennis e Padel, ci tengo a ringraziare il Sindaco della Città di Torino, il Presidente della Regione Piemonte e le rispettive amministrazioni, per il lavoro che svolgono durante tutto il corso dell´anno per rendere questo evento una grande celebrazione del tennis, oltre che un´occasione di promozione e valorizzazione del territorio. Le Nitto ATP Finals sono il nostro grande orgoglio, un viaggio bellissimo iniziato quattro anni fa che Torino ha contribuito a rendere uno straordinario successo. Fonte: https://www.torinoclick.it/sport/nitto-atp-finals-2024-in-via-po-la-mostra-fotografica-che-celebra-i-primi-qualificati-al-torneo/ Manca poco più di un mese all´inizio della quarta edizione torinese delle Nitto ATP Finals, in programma all´Inalpi Arena dal 10 al 17 novembre, e Torino comincia a vestirsi con i colori del grande tennis. Sotto i portici di via Po, nel tratto tra piazza Castello e via In "SPORT" 22 Luglio 2024 SportE´ stato presentato questa mattina al grattacielo Intesa Sanpaolo il Masterplan delle Nitto ATP Finals 2024, che si svolgeranno per il quarto anno consecutivo a Torino, dal 10 al 17 novembre. Un´edizione che si preannuncia fin d´ora con numeri da record: la prevendita dei biglietti ad oggi In "SPORT" Salame Piemonte IGP, Bra, Raschera, Toma piemontese DOP e prosciutto Crudo di Cuneo DOP in vetrina alle Nitto Atp Finals di Torino Domenica 14 novembre dalle 13 alle 14 e domenica 21 novembre alle ore 20, cinque grandi Dop e Igp gastronomiche del Piemonte il Salame Piemonte IGP, i In "EVENTI"

Ritaglio stampa ad uso esclusivo del destinatario, non riproducibile.
095047

Quotidiano
31-10-2024
Pagina 16/17
Foglio 1 / 2

Bresciaoggi

Diffusione: 16.000

www.ecostampa.it

Tutti pazzi per Halloween Dolcetti e danze ovunque per la notte delle streghe

• Dalla città alla provincia party a non finire per la ricorrenza di matrice nordamericana fra le inconfondibili zucche intagliate e travestimenti horror e trasgressivi
A Brescia spunta in Paradiso Gabry Ponte: un ritorno atteso da migliaia di fan prima della consacrazione che lo attende l'estate prossima a San Siro

CLAUDIO ANDRIZZI

La festa d'importazione è ormai un «must». Nel giovedì di Halloween 2024 Brescia rispolvera le zucche, prepara i travestimenti più horror e trasgressivi, riempie le tasche di dolcetti e si prepara a festeggiare in grande stile ballando nei locali di città e provincia: dolcetti e danze ovunque, la tradizione nordamericana ha ormai attecchito. E come succede da parecchi anni a questa parte l'appuntamento clou della «notte delle streghe» è quello con Gabry Ponte, che anche quest'anno passerà la notte del 31 ottobre alla consolle della discoteca Paradiso di via Casotti, per far ballare il suo popolo in una lunga notte a tutto ritmo e senza età. Un evento ormai famigliare, ma che quest'anno sembra caricarsi di aspettative particolari anche alla luce degli oltre 30 mila biglietti venduti in poche ore per San Siro Dance, che sabato 28 giugno 2025 porterà il top dj torinese per la prima volta ad esibirsi allo stadio San Siro di Milano.

L'evento

Sarà una serata destinata a diventare storica, una vera e propria consacrazione per questo mago del mixer, vero gigante della «spaghetti dance»: sarà lui il primo dj in assoluto nella storia a far ballare il Meazza con un kolossal show alle porte dell'estate «powered by» Rtl 102.5 (biglietti su Ticketone, Ticketmaster, Vivaticket). È il culmine di una carriera davvero folgorante per Ponte, considerato oggi come il dj-producer numero uno al mondo per ascolti su Spotify, il terzo artista italiano più gettonato sulla piattaforma con oltre 17 milioni di ascoltatori mensili e 3 miliardi di stream globali: al suo attivo 3 dischi di Diamante, 46 di Platino, 26 d'Oro.

Per lui tutto comincia nel 1998 sotto l'insegna degli Eiffel 65 e del successo mondiale di «Blue» (oltre 8 milioni di copie vendute). Al singolo segue il primo album del gruppo «Europop» che vende altri 4 milioni di copie. E nel 2000 Ponte, classe 1973, vince gli European Music Awards come «Miglior Artista Italiano nel mondo». Nel frattempo, comincia anche a muoversi come solista: i suoi primi singoli e remix compaiono da subito nelle classifiche europee. Nel 2014 entra nella classifica dei Top 100 Dj al numero 61. Nell'estate 2019 co-produce il successo europeo «Monster» (oltre 340 milioni di stream su Spotify) insieme al giovane produttore austriaco Lum!X. Con oltre 602 milioni di stream solo su Spotify e oltre 200 milioni di visualizzazioni su Youtube, la hit «Thunder» con Lum!X e Prezioso scala le classifiche italiane e internazionali. Non solo, Thunder appare nella famosa Billboard Top200 del 2021, proprio come già successo nel '98 con la già citata «Blue». Sotto il fronte live invece nel solo biennio 2023/2024 Gabry Ponte si esibisce oltre 150 volte in 13 Paesi facendo ballare oltre un milione e mezzo di persone. Da due anni è protagonista di un tour con importanti date in Italia e all'estero. Ora celebra 25 anni di carriera con un tour epico che infiamma le più grandi arene italiane (Unipol Forum Milano, Unipol Arena Bologna, Inalpi Arena Torino, Rock in Roma 2024) facendo registrare sold-out ovunque grazie ad uno spettacolo mozzafiato anche dal punto visuale. È inoltre reduce dall'esibizione del 13 ottobre al Tomorrowland Brasil accanto ai grandi nomi del panorama dance internazionale. Ora è

Ritaglio stampa ad uso esclusivo del destinatario, non riproducibile.
095047

Bresciaoggi

www.ecostampa.it

pronto per la grande sfida di San Siro.

Nell'attesa, non poteva mancare il suo ormai classico Halloween bresciano del Paradiso: niente prevendite, biglietteria aperta tutta la notte, infoline whatsapp al 3341798733.

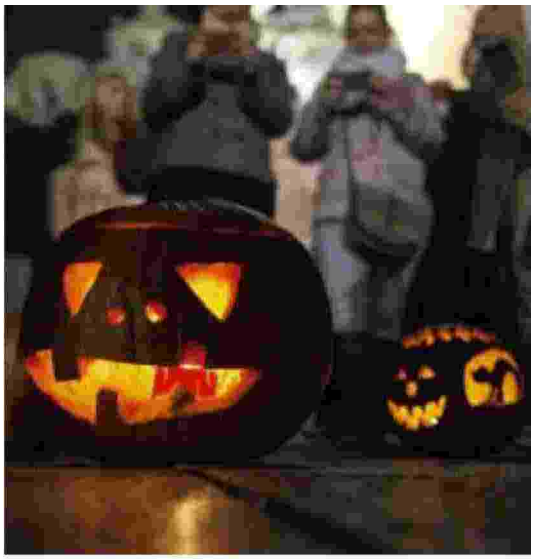

Zucche stile 31 ottobre: ormai diffusissime

Gabry Ponte: dj-producer numero 1 al mondo per ascolti

Ritaglio stampa ad uso esclusivo del destinatario, non riproducibile.

095047

Breaking Il ritorno di Lavazza Experience per le Nitto ATP Finals Gio. Ott 31st, 2024

FOODaffairs

ital communications
A STRATEGIC COMMUNICATION AGENCY
UFFICIO STAMPA • EVENTI • MEDIA RELATIONS • DIGITAL
PUBLIC RELATIONS • BRAND JOURNALISM • PODCAST
www.italcommunications.it

EVENTI

Il ritorno di Lavazza Experience per le Nitto ATP Finals

Alta gastronomia, cocktail d'autore, vini pregiati, divertimento e molto altro: è questo il programma della settimana di eventi speciali organizzata dall'agenzia di comunicazione e organizzazione eventi *To Be*, in collaborazione con *Lavazza Eventi*, in occasione delle Nitto ATP Finals 2024.

Il torneo tennistico, il più importante dell'anno, si terrà all'Inalpi Arena di Torino, la più grande arena sportiva al coperto d'Italia.

Cerca

Cerc

Resta SEMPRE AGGIORNATO iscrivendoti alla nostra newsletter quotidiana (arriva ogni giorno alle 19)

email addr

Iscrivendoti dichiari di aver preso visione della privacy policy.

Ritaglio stampa ad uso esclusivo del destinatario, non riproducibile.

095047

Da domenica 10 a domenica 17 novembre, presso la Nuvola Lavazza nella Centrale, la migliore enogastronomia sarà al centro di una serie di appuntamenti aperti al pubblico. L'evento coinvolgerà grandi chef, rinomati produttori di vino, maestri lievitisti, panificatori e bartender d'avanguardia, creando un calendario – quello della Lavazza Experience – che è ormai un classico. Quest'iniziativa è simbolo del legame tra Torino, la sua vocazione enogastronomica e la passione di Lavazza per il grande tennis.

IL PROGRAMMA DELLA LAVAZZA EXPERIENCE

- **DOMENICA 10 NOVEMBRE – Cena a 10 mani**

Si parte **domenica 10 novembre**, con la grande cena di gala inaugurale della settimana delle Nitto ATP Finals. Ad aprire le danze della Lavazza Experience sarà la ***Cena a 10 mani***: una serata d'autore in cui cinque grandi interpreti del fine dining italiano si avvicenderanno in un menu totalmente inedito, con cocktail d'aperitivo e abbinamento vini studiato per l'occasione. Cinque piatti stellati, abbinati a cinque grandi vini del territorio, per una serata che permette di conoscere cinque grandi ristoranti del nostro Paese.

Gli chef che parteciperanno alla *Cena di gala* sono:

- Antonio Ziantoni *Zia (Stella Michelin)* (Roma)
- Davide Di Fabio *Dalla Giaconda (Stella Michelin e Stella Verde)* (Gabicce Monte – PU)
- Davide Marzullo *Trattoria Contemporanea (Stella Michelin)* (Lomazzo – CO)
- Pasquale Laera *Borgo Sant'Anna (Stella Michelin)* (Monforte d'Alba – CN)
- Mattia Pecis *Cracco Portofino* (Portofino – GE)
- Fabrizio Racca *Pastry Chef Fabrizio Racca* (Torino)

- **LUNEDÌ 11 NOVEMBRE – Mix Contest Italy Tour Torino**

Lunedì 11 novembre sarà invece il momento del **Mix Contest Italy Tour Torino**, la tappa torinese della sfida che viaggia nelle principali città italiane per trovare i migliori professionisti della mixology. In ogni tappa, le creazioni dei migliori bartender della città – che hanno l'obiettivo di valorizzare i prodotti delle aziende partner – vengono votate dal pubblico e da una giuria tecnica. La somma di questi voti decreta il vincitore della tappa. I primi due classificati gareggiano nella finale del format, prevista a Torino a marzo 2025. Ogni cocktail bar torinese coinvolto sarà affiancato da un bartender rappresentante di uno dei migliori cocktail bar italiani.

I cocktail bar che parteciperanno sono:

- Azotea
- Bar Cavour
- Cloud9
- Eredi Borgnino
- Fico
- GAF
- Gioia
- Gran Bar
- La Drogheria
- La Reserve
- Opera di Santa Pelagia

Subscribe

Recent Posts

Il ritorno di Lavazza Experience per le Nitto ATP Finals

Essere Animali lancia il report "Verso un sistema alimentare sano e sostenibile" con proposte di Food Policy agli enti pubblici

Cosa unisce oggi Gen X, Y e Z? A sorpresa pochi conflitti, voglia di stare insieme e curiosità. Il legame intergenerazion che si rafforza a tavola

Paluani cambia posizionamento e look. Per "Officina

Ritaglio stampa ad uso esclusivo del destinatario, non riproducibile.

095047

- Otium
- Pout Pourri Vintage Cafè
- Punto Sette
- Smile Tree
- The Goodman

Ogni insegna torinese sarà abbinata ad una eccellenza della Industry della miscelazione. Tra le realtà presenti spiccano: Antica Formula, Bonaventura Maschio, Bulldog, Campari, Carlos I, Carpano, Coca-Cola & Three Cents, Compagnia dei Caraibi, Del Professore, Laphroaig, Nordes, Punt & Mes, Roku Gin, S. Teresa Rum, Tequila 1800.

- **MERCOLEDÌ 13 NOVEMBRE – Degustando: 10 Chef alla Centrale, nella Nuvola Lavazza**

Si continua con gli appuntamenti della Lavazza Experience 2024 **mercoledì 13 novembre**, quando la Centrale della Nuvola Lavazza sarà protagonista di uno speciale appuntamento dell'ormai celebre format **Degustando**.L'alta gastronomia nella sua forma più pop torna con dieci grandi chef e nomi della gastronomia nazionale che proporranno al pubblico i loro piatti, accompagnati da produttori del territorio e da una selezione di grandi vini e ottimi drink, in quella che è una grande festa della migliore ristorazione.

Alla Nuvola Lavazza, mercoledì 13 novembre vi saranno **diecigrandichef** del panorama italiano, tra cui Gabriele Bertolo, *Cannavacciuolo Bistrot* * (Torino), Charles Joshua Pearce, *L'orto – Nordelaia* (Cremolino – AL), Jacopo Chieppa, *Equilibrio* (Dolcedo – IM), Marco Ambrosino, *Sustanza* (Napoli), Alessandro Rossi * e Lorenzo Neri *Barbagianni* (Colle di Val d'Elsa – SI) e Alex Olivero, *Locanda in Cannubi* (Barolo – CN).

- **SABATO 16 NOVEMBRE – La notte del Barolo, Nebbiolo e Barbaresco**

Ancora, il **16 novembre** è il turno de **La Notte del Barolo, Nebbiolo e Barbaresco**: una serata di degustazione in cui oltre venti tra i migliori produttori vitivinicoli del territorio si riuniscono per raccontare (e far assaggiare) al pubblico i loro vini più pregiati. Protagonista di questo appuntamento delle "Notti" dedicate al vino sono proprio alcune delle interpretazioni più nobili di uno dei più grandi vitigni piemontesi, il Nebbiolo, che sarà raccontato da alcuni importanti produttori di Barolo e Barbaresco.

Protagonista, insieme alle etichette delle cantine, sarà una selezione dei migliori street food del territorio.
Tra le cantine partecipanti:

- Agricola Molino
- Bersano
- Bosco Samuele
- Bruno Franco
- Cascina Goregn
- Diego & Damiano Barale
- Eraldo Viberti
- Filadora
- Fontanafredda e Casa E. di Mirafiore
- Marrone
- Mascarello Michele & Figli
- Passone
- Patrunet

Dolciaria Verona" campagna di comunicazione, nuovo sito e tante novità

Spettacoli alla Frutta, gran finale in Gdo. Le catene: "È un modo rivoluzionario per promuovere i consumi"

Comte de Montaigne presenta la Collezione «Célébration»

Waxy chiude un round di finanziamento da 1.350.000 euro da CDP Venture Capital, Granarolo e Sud Speed Up

Jack Daniel's fa da cornice all'ingresso dell'Alcatraz con un murales a cura di Red Longo

Kentucky Fried Chicken festeggia 10 anni in Italia superando i 100 ristoranti (che vuole raddoppiare entro tre anni)

LIDL presenta la campagna internazionale "Magico Natale" con un corto del regista premio

Ritaglio stampa ad uso esclusivo del destinatario, non riproducibile.

095047

Oscar Tom Hooper

- Rapalino
- Savigliano vini
- Valletti Roberta
- Vietto

.. e tanti altri ancora

- **DOMENICA 17 NOVEMBRE – LIEVITATO: Gran degustazione di lievitati dolci e salati**

L'ultimo appuntamento della Lavazza Experience 2024 è quello dedicato ai grandi lievitisti: **domenica 17 novembre** torna per la seconda edizione **LievitaTO**, il format dedicato al mondo dei lievitati e ai suoi interpreti d'eccellenza. Un giorno di approfondimento del mondo della panificazione, in cui i partecipanti – grandi fornai e lievitisti torinesi e non solo – proporranno in degustazione i loro prodotti dolci e salati, e approfondiranno argomenti del mestiere in un calendario di talk che accompagnerà la giornata.

Durante la giornata si potranno assaggiare i prodotti dolci e salati delle migliori realtà cittadine, in accompagnamento a grandi vini, eccellenze di produttori piemontesi e tanto altro.

Tra i panificatori presenti:

- Francesco Gaetano Cerea Artisan Bakery
- Enrico Murdocco Tellia
- Jacopo Pistone Cibrario
- Massimiliano Prete Sestogusto
- Luca Scarcella Luca Scarcella
- Sergio Scovazzo Grano Fornai In Fermento
- Alessandro Spoto Spoto Bakery
- Marco Voci I Frutti Del Grano

.. e tanti altri ancora

Per tutti gli appassionati di tennis, inoltre, alle ore 15 di domenica 17 verrà trasmessa su uno schermo gigante la **finalissima delle Nitto ATP Finals 2024**, per celebrare la grande occasione che ha permesso la realizzazione di questo grande calendario di appuntamenti con le eccellenze enogastronomiche italiane.

Cerca

Cer

Le Guide de L'Espresso celebrano il 45° anniversario con un evento speciale

Related Post

Ritaglio stampa ad uso esclusivo del destinatario, non riproducibile.

095047

Quotidiano
31-10-2024
Pagina 42
Foglio 1

GIORNALE DI BRESCIA

Tiratura: 21.911
Diffusione: 22.653

www.ecostampa.it

I ragazzi di Poeta sono in pista: il mirino è sulla Coppa Italia

La rincorsa

Se ne è già andato il primo terzo di girone d'andata. E la Germani è in linea con il primo obiettivo che desidera centrare, ossia la qualificazione alla Final Eight di Coppa Italia. Chiaro, la strada è ancora lunghissima. Le quattro vittorie sulle cinque gare disputate rappresentano comunque un'eccellente base di partenza.

Il calendario, tuttavia, non è semplice. Basti pensare che sono in arrivo due trasferte consecutive, dopo la partita che dopodomani la Pallacanestro Brescia affronterà in casa, contro Trapani.

Giocata la gara contro i siciliani, Della Valle e compagni saranno in tour prima a Cremona e poi a Casale Monferrato, casa di Tortona, per altre due gare particolarmente complesse.

Quando tornerà al PalaLeonessa, Brescia lo farà per affrontare - dopo la pausa per le Nazionali - nientemeno che la Virtus Bologna. Quindi la trasferta a Trieste, la gara in casa con Napoli, il viaggio pre-natalizio a Venezia, la gara casalinga con Pistoia (l'ultima del 2024), il viaggio a Treviso e la chiusura dell'andata, in casa con Tortona.

L'abbraccio. Dei tifosi a Rivers

La squadra di Peppe Poeta punta a essere tra le prime otto della classifica per la conclusione della fase ascendente di regular season, così da essere in possesso del pass valido per la Coppa Italia. La manifestazione è in programma dal 12 al 16 febbraio alla Inalpi Arena di Torino.

Nello stesso luogo, quando si chiamava però ancora PalaAlpitour, il 19 febbraio 2023 la Pallacanestro Brescia vinse il trofeo, battendo la Virtus Bologna al termine di un'epica finale. //

Ritaglio stampa ad uso esclusivo del destinatario, non riproducibile.
095047

Giornale di Puglia

Trending

Home pageBari

Tripletta a Bari per Gigi D'Alessio in 'Gigi Palasport': arriva al Palaflorio un terzo appuntamento il 9 dicembre oltre ai live già annunciati il 22 e 24 novembre

di Giornale di Puglia - ottobre 31, 2024

ph_Angelo Orefice

BARI - Tripletta a Bari per Gigi D'Alessio con "Gigi Palasport": il tour invernale nei più importanti Palazzetti da nord a sud d'Italia arriva al Palaflorio con un nuovo terzo appuntamento il 9 dicembre oltre ai live già annunciati del 22 e 24 novembre.

I biglietti per la nuova data saranno disponibili a partire dalle ore 16 di oggi su TicketOne e nei punti vendita abituali.

Dopo il grande successo del tour estivo che lo ha portato tra luglio e agosto nelle più belle località da nord a sud della Penisola, Gigi riabbraccia il suo pubblico per cantare insieme le sue canzoni più amate, in una scaletta che racchiude oltre 30 anni di successi: "Non dirgli mai", certificato disco di platino, "Non mollare mai", "Il cammino dell'età", "Mon amour", "Quanti amori", "Como suena el corazon", "Una magica storia d'amore", "Un nuovo bacio", "Annarè", "Fotomodelle un po' povere", e tanti altri ancora. Ma ci saranno anche le canzoni dall'ultimo album "Fra", come "Una Magica Storia D'Amore" e "Io Vorrei" che hanno già conquistato il disco d'oro.

Sul palco è accompagnato da Alfredo Golino (batteria), Roberto D'Aquino (basso), Pippo Seno (chitarre), Ciro Manna (chitarre), Checco D'Alessio (tastiere), Lorenzo Maffia (pianoforte e tastiere) e Max D'Ambra (tastiere e programmazione).

Segui Gdp

I più letti ↑

1
Grave incidente sulla statale 16: auto ribaltata e feriti gravi
ottobre 13, 2024

2
Tragedia a Bari: noto tifoso del Bari calcio si toglie la vita
ottobre 11, 2024

3
Due probabili suicidi scoperti a Turi: tragedia nel Sud Est barese
ottobre 08, 2024

4
Tragedia a Noicattaro: muore Giuseppe Ditroilo dopo un grave incidente stradale
ottobre 04, 2024

Iscriviti
Ricevi notifiche email

Ritaglio stampa ad uso esclusivo del destinatario, non riproducibile.
095047

I nuovi concerti che si concluderanno con un'imperdibile serata il 21 dicembre all'Unipol Forum di Milano con "Gigi for XMAS, La festa…", arricchiscono il già fitto viaggio on stage di Gigi iniziato con il grande successo degli otto sold out di "GIGI - UNO COME TE - L'EMOZIONE CONTINUA" in Piazza del Plebiscito e i 5 eventi alla Reggia di Caserta. Ma gli appuntamenti non finiscono qui: il grande ritorno allo Stadio Diego Armando Maradona Napoli in programma per il 2 e 3 giugno 2025, salendo a quota sette in carriera, e "SICILY FOR LIFE – GIGI & FRIENDS", un importante appuntamento di solidarietà e musica il prossimo 20 giugno 2025 allo stadio Renzo Barbera di Palermo.

I biglietti di GIGI PALASPORT, prodotto da GGD, Friends & Partners, sono disponibili su Ticketone.it e nei punti vendita abituali (info su www.friendsandpartners.it); RTL 102.5 è radio ufficiale di "GIGI PALASPORT".

Queste le date:

12 novembre ROMA-Palazzo dello Sport

13 novembre ROMA – Palazzo dello Sport

22 novembre BARI- Palaflorio

24 novembre BARI – Palaflorio

2 dicembre FIRENZE - Nelson Mandela Forum

6 dicembre PADOVA - Kioene Arena

7 dicembre TORINO - Inalpi Arena

9 dicembre BARI- Palaflorio nuova data

11 dicembre MILANO – Forum

13 dicembre BOLOGNA – Unipol Arena

15 dicembre EBOLI (SA)- Palasele

Tags Bari Concerti Cultura e Spettacoli musica

Facebook Twitter

Ti potrebbero interessare

Visualizza tutti

Nuova Vecchia

Indirizzo email

Iscriviti

Ultimi articoli

Tags

AGRICOLTURA AMBIENTE
Auto e motori Aziende Bari
Bat Bifest 2024
Carnevale di Putignano CROCIERE
Cultura e Spettacoli Eventi
Festival di Sanremo 2024 Foggia
Intervista Lecce Libri
Mostre Salute e benessere
Sessualità
Speciale Amministrative 2024
Taranto Tecnologia Us version
Viaggi

Scopri i nostri siti

Ultimi commenti

Follow @GiornaledPuglia

Cookie Policy
Privacy Policy

Ritaglio stampa ad uso esclusivo del destinatario, non riproducibile.
095047

Testata N. 1314/2010, Trib. Di Bari 06/05/2010 | Direttore: Vito Ferri | Editore: 'Arcadia Club' | Tutti I Diritti Sono Riservati | Copyright © 2024 Giornale Di Puglia

Quotidiano
31-10-2024
Pagina 1+2
Foglio 1 / 3

il Giornale del Piemonte e della Liguria

Diffusione: 3.968

www.ecostampa.it

GRANDI EVENTI

Le Nitto Atp Finals tornano ad animare la città di Torino

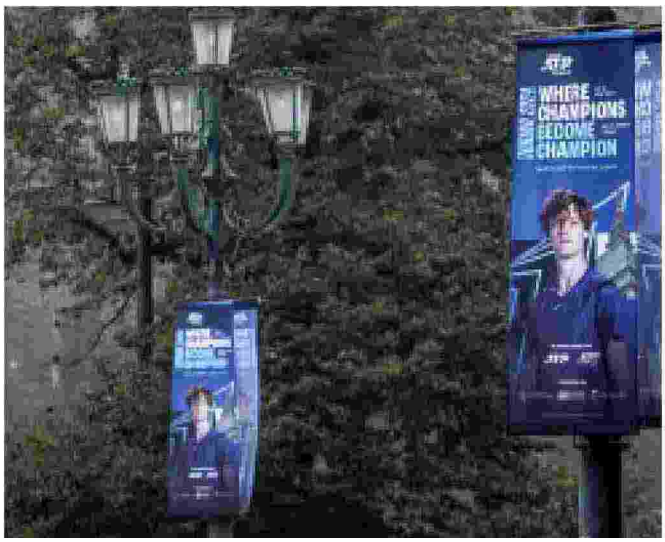

Per la prossima edizione delle Nitto Atp Finals, la quarta di seguito, il capoluogo piemontese ospita dal 9 al 17 novembre un ricco programma di iniziative, a cura di Città di Torino, Regione Piemonte e Camera di Commercio di Torino, in collaborazione con Turismo Torino e Provincia e Visit Piemonte.
Preludio al grande torneo tennistico, in programma dal 10 al 17 novembre, in cui i migliori otto giocatori al mondo e le otto migliori coppie di doppio si sfideranno all'Inalpi Arena.

Polito a pagina **2**

Ritaglio stampa ad uso esclusivo del destinatario, non riproducibile.

095047

Quotidiano
31-10-2024
Pagina 1+2
Foglio 2 / 3

il Giornale del Piemonte e della Liguria

www.ecostampa.it

GRANDI EVENTI

Le Nitto Atp Finals di tennis tornano ad animare Torino

Talk, degustazioni, mostre, visite guidate e animazione in tutta la città

Loredana Polito

Per la prossima edizione delle Nitto Atp Finals, la quarta di seguito, il capoluogo piemontese ospita dal 9 al 17 novembre un ricco programma di iniziativa, a cura di Città di Torino, Regione Piemonte e Camera di Commercio di Torino, in collaborazione con Turismo Torino e Provincia e Visit Piemonte.

Preludio al grande torneo tennistico, in programma dal 10 al 17 novembre, in cui i migliori otto giocatori al mondo e le otto migliori coppie di doppio si sfideranno all'Inalpi Arena di Torino in un torneo attesissimo ed emozionante, che chiuderà la stagione del circuito maschile mettendo in palio il trofeo più importante.

Numerose le attività previste per celebrare l'evento sportivo: talk, degustazioni, mostre, animazione diffusa, visite guidate e molte altre iniziative che coinvolgeranno l'intera città, in un clima di festa. A questi appuntamenti se ne aggiungono i tanti altri. Informazioni sul sito web del Comune di Torino.

L'Archivio di Stato, con ingresso da piazzetta Mollino, ospiterà nuovamente 'Casa Gusto', lo spazio dedicato alle degustazioni guidate delle eccellenze enogastronomiche del territorio, a cura di Camera di Commercio di Torino e Regione Piemonte. Le degustazioni avranno il costo simbolico di 5 euro (3 euro per i ticket holder Nitto Atp Finals) con il ricavato (ad esclusione dei costi vivi della piattaforma) che verrà devoluto alla Fondazione Ricerca Molinette.

Le degustazioni saranno prenotabili, a partire dal 4 novembre, sulla piattaforma Ticketmaster. A 'Casa Gusto', inoltre, verrà allestita una mostra imperdibile per tutti gli appassionati di tennis, con l'esposizione di una ricca selezione di cimeli e di racchette provenienti dal Mor - Museo della Racchetta di Baldissero d'Alba (Cuneo).

I campioni delle Nitt Atp Finals sono inoltre i protagonisti di tre mostre fotografiche a cielo aperto che sono state allestite sotto i portici di piazza Palazzo di Città, piazza San Carlo e via Po.

«Anche grazie a eventi come le Nitto Atp Finals, il Piemonte è diventato la casa dei più grandi eventi sportivi al mondo. Stiamo lavorando con determinazione e impegno per accogliere la nuova edizione del torneo, che torna dal 10 al 17 novembre e che porterà nel capoluogo piemontese un numero sempre più alto di tifosi e appassionati del grande tennis internazionale» – affermano il presidente della Regione Piemonte, Alberto Cirio e gli assessori al Turismo e allo Sport, Marina Chiarelli, al Bilancio e all'Internazionalizzazione, Andrea Tronzano.

«L'aumento esponenziale del numero di giovanissimi tesserati nelle società tennistiche degli ultimi anni – conclude il primo cittadino – ci dice che siamo certamente sulla strada giusta. Ogni anno abbiamo saputo migliorarci e puntiamo a farlo ancora, con uno sguardo rivolto al futuro e lavorando perché le Nitto Atrp Finals possano restare nella nostra città anche per i prossimi anni».

«Nel mese di novembre Torino si trasforma e, se possibile, diventa ancora più bella e affascinante di quanto non sia già – dichiara Paolo Damilano, vicepresidente della Commissione Tecnica di Gestione delle Nitto Atp Finals – con l'entusiasmo, la passione e la dedizione con cui accoglie i più grandi campioni del tennis a livello mondiale».

il Giornale
DOPO IL VOTO
TECNICI E POLITICI NELLA NUOVA GIUNTA BUCCI
La campionessa Pasquino al Festival della Scienza
Le Nitto Atp Finals tornano ad animare la città di Torino

Le Nitto Atp Finals di tennis tornano ad animare Torino
Lutto cittadino a Giaveno e a Sestriere per Matilde Lorenzi

Ritaglio stampa ad uso esclusivo del destinatario, non riproducibile.

095047

Quotidiano
31-10-2024
Pagina 1+2
Foglio 3 / 3

il Giornale del Piemonte e della Liguria

www.ecostampa.it

Gli stendardi allestiti in piazza San Carlo a Torino

Ritaglio stampa ad uso esclusivo del destinatario, non riproducibile.

095047

www.ecostampa.it

biglietti-ground-fan-village | Nitto ATP Finals | Tennis

ARTICOLO PRECEDENTE | ARTICOLO SUCCESSIVO

30/10/2024 SPORT

Share: Tutte le informazioni utili sulla biglietteria e sul Fan Village Sono in vendita i biglietti Ground delle Nitto **ATP Finals** che consentiranno l'accesso al Fan Village. Un'opportunità per respirare l'inconfondibile **atmosfera** del torneo più atteso dell'anno e godere dei 'Live Show' che animeranno tutta l'area di Piazzale **Torino**. Per ogni sessione, saranno messi in vendita un totale di 1.000 biglietti al prezzo di 10,00 euro cadauno. *(Nitto ATP Finals)*

La notizia riportata su altri giornali

Dietro l'angolo c'è la quarta edizione dell'evento che dal 10 al 17 novembre porterà all'Inalpi Arena gli otto maestri del singolo e i sedici maestri del doppio. Come prima, più di prima. *(Corriere della Sera)*

Fritz è il quinto giocatore ad assicurarsi un posto per il torneo che chiuderà la stagione ATP dopo Jannik Sinner, Carlos Alcaraz, Alexander Zverev e Daniil Medvedev. *(LiveTennis.it)*

A condurre la serata sarà Alessandro Cattelan, mentre l'opening e l'accompagnamento saranno affidati alla coppia di produttori multiplatino Zef&Marz. *(Città di Torino)*

Segui informazione.it su

informazione.it sul tuo sito

informazione.it widget

Desideri pubblicare le notizie presenti su **informazione.it** sul tuo sito? Sei libero di farlo.
Scopri come...

Ritaglio stampa ad uso esclusivo del destinatario, non riproducibile.

095047

Tennis: Atp Finals. Sinner, Bolelli e Vavassori al Grand Opening Show

Sono 52 le risorse del settore Ho. Per l'evento, l'agenzia del lavoro E-work apre la selezione di personale per le Nitto **ATP Finals**, il torneo di tennis si svolgerà all'Inalpi Arena di **Torino**. *(Quotidiano Piemontese)*

di Edoardo Bianchi e Andrea Lattanzi "Un luogo di tranquillità, in cui allenarsi ma al tempo stesso stare con le proprie famiglie, lontano dal caos e dall'intensità del PalaInalpi". Così Pietro Garibaldi, presidente del circolo della Stampa Sporting di **Torino**, racconta quella che sarà la "casa" dei migliori otto tennisti al mondo durante le **Atp Finals** *(La Stampa)*

Jannik Sinner, Simone Bolelli e Andrea Vavassori saranno gli 'special guests' del 'Grand Opening Show', lo spettacolo che venerdì 8 novembre, a partire dalle ore 21:00, inaugurerà ufficialmente il torneo di tennis più atteso dell'anno. *(Tiscali)*

Tutti gli articoli | Condividi | Mia Informazione | Note

Altri articoli

Tutte le iniziative per le Nitto ATP Finals

Vavassori, licenza di Finals. "Errani e Bolelli che amici. Il doppio merita più spazi»

Nitto Atp Finals, Torino a tutto show: feste, eventi, red carpet e una serata con Blanco, Madame e Marco Mengoni

Da Sinner alla coppia Vavassori-Bolelli: ecco i qualificati per le ATP Finals di Torino

Ritaglio stampa ad uso esclusivo del destinatario, non riproducibile.
095047

www.ecostampa.it

Ceccano, il commissario prefettizio sale sulla "barca" mollata in fretta. Storia di un fuggi-fuggi

ARTICOLO PRECEDENTE | ARTICOLO SUCCESSIVO

31/10/2024 INTERNO

Arriva direttamente dal ministero degli Interni il commissario a Palazzo Antonelli, il viceprefetto Fabio Giombini. Troverà la "barca mollata in fretta e furia pur di uscirne bene", come hanno efficacemente commentato Ginevra Bianchini, Mauro Staccone, Mariella Bruni, esponenti vicini-lontani amministrativamente a Roberto Caligiore che però si sono rifiutati di aderire alle dimissioni organizzate dall'onorevole Massimo Ruspandini ad insaputa della stessa maggioranza consiliare. *(Frosinone News)*

Segui informazione.it su

informazione.it sul tuo sito

informazione.it widget

Desideri pubblicare le notizie presenti su **informazione.it** sul tuo sito? Sei libero di farlo.
Scopri come...

Altri articoli

Ritaglio stampa ad uso esclusivo del destinatario, non riproducibile.

095047

Su altri media

Il gruppo italiano E-work, specializzato in consulenza e gestione delle risorse umane, ha avviato una selezione per 52 professionisti del settore Ho.re.ca in vista delle Nitto ATP Finals, uno degli eventi di tennis più prestigiosi al mondo. *(Torino Cronaca)*

Nel solco dell'antica tradizione locale, le quattro Confraternite del centro storico di Mottola (Confraternita del SS. Sacramento e Rosario, Confraternita del Carmine, Confraternita dell'Immacolata e Confraternita di Sant'Antonio), unitamente alla comunità parrocchiale dell'Assunta, organizzano la tradizionale Tavola Apostoli. *(Tarantini Time Quotidiano)*

Presentato questa mattina a Palazzo Zanca il programma delle iniziative per la Commemorazione dei Defunti 2024 a Messina. *(Normanno.com)*

Cosa ci attende a Torino: gli eventi collaterali delle NATPF Oltre allo spettacolo in campo coi migliori otto tennisti della stagione, le Nitto ATP Finals di Torino avranno come sempre molto da offrire anche in termini di eventi collaterali. *(SuperTennis)*

Il Prefetto di Frosinone, Ernesto Liguori, a seguito delle dimissioni rassegnate da 13 Consiglieri comunali del Comune di Ceccano dalle rispettive cariche elettive, ha proposto al Ministero dell'Interno lo scioglimento del Consiglio comunale, essendosi verificate le condizioni previste dall'art. *(Frosinone News)*

Al terzo torneo in coppia della stagione, a Dallas, conquistano il loro primo titolo del 2024. Max Purcell e Jordan Thompson iniziano il 2024 a Brisbane. Nel primo incontro rovinano il rientro in campo di Rafa Nadal, in coppia con Marc Lopez, che battono al primo turno. *(SuperTennis)*

Tutti gli articoli | Condividi | Mia Informazione | Note

Nitto ATP Finals 2024: talk, degustazioni, mostre, animazione diffusa, visite guidate

Ceccano – Giorgia Meloni senza "Fratelli" alla sua altezza in Ciociaria, il partito piomba nel suo periodo più buio

Torino sold-out per le Nitto Atp di tennis

Fritz si qualifica per le Nitto ATP Finals

Da Casa Tennis con Gazzè e

Ritaglio stampa ad uso esclusivo del destinatario, non riproducibile.
095047

ALTA CUCINA, VINO, STREET FOOD, MIXOLOGY E LIEVITATI: IL RITORNO DI LAVAZZA EXPERIENCE

Ottobre 31, 2024 / Redazione James / Food / News

Dal 10 al 17 novembre Torino diventa centro nevralgico del tennis e dell'enogastronomia: cinque eventi alla Centrale, nella **Nuvola Lavazza**, accompagnano l'appuntamento sportivo dell'anno Alta gastronomia, cocktail d'autore, vini pregiati, divertimento e molto altro: è una settimana di eventi speciali quella organizzata dall'agenzia di comunicazione e organizzazione eventi To Be (in collaborazione con *Lavazza Eventi*) in occasione delle **Nitto ATP Finals 2024**, il più importante torneo tennistico dell'anno che si disputerà all'Inalpi Arena di Torino, la più grande arena sportiva al coperto d'Italia. Da domenica 10 a domenica 17 novembre, all'interno della Centrale, nella Nuvola Lavazza, la migliore enogastronomia sarà protagonista di una serie di appuntamenti aperti al pubblico, che coinvolgeranno grandi chef, rinomati produttori di vino, maestri lievitisti, panificatori, bartender d'avanguardia in un calendario, quello della Lavazza Experience, che ormai è diventato un classico, simbolo del legame tra la città di Torino, la sua vocazione enogastronomica e la passione di Lavazza per il grande tennis.

Art
Champagne
Chord
Cigar
Culture
Cup
Design
EVO
Fly with James
Food
Franciacorta
Hop
JAMES 7 BEST
James Tasting
Lifestyle
News
Rooms
Spirits
Time
Travel
Umbria James
Wellness
Wheels
Wine

Ritaglio stampa ad uso esclusivo del destinatario, non riproducibile.

095047

Il Programma della **Lavazza Experience**: domenica 10 novembre, *Cena a 10 mani*. Si parte domenica 10 novembre, con la grande cena di gala inaugurale della settimana delle Nitto ATP Finals. Ad aprire le danze della Lavazza Experience sarà la Cena a 10 mani: una serata d'autore in cui cinque grandi interpreti del fine dining italiano si avvicenderanno in un menu totalmente inedito, con cocktail d'aperitivo e abbinamento vini studiato per l'occasione. Cinque piatti stellati, abbinati a cinque grandi vini del territorio, per una serata che permette di conoscere cinque grandi ristoranti del nostro Paese. Lunedì 11 novembre sarà invece il momento del *Mix Contest Italy Tour Torino*, la tappa torinese della sfida che viaggia nelle principali città italiane per trovare i migliori professionisti della mixology. In ogni tappa, le creazioni dei migliori bartender della città – che hanno l'obiettivo di valorizzare i prodotti delle aziende partner – vengono votate dal pubblico e da una giuria tecnica. La somma di questi voti decreta il vincitore della tappa. I primi due classificati gareggiano nella finale del format, prevista a Torino a marzo 2025. Ogni cocktail bar torinese coinvolto sarà affiancato da un bartender rappresentante di uno dei migliori cocktail bar italiani. Ogni insegna torinese sarà abbinata ad una eccellenza della Industry della miscelazione. Tra le realtà presenti spiccano: Antica Formula, Bonaventura Maschio, Bulldog, Campari, Carlos I, Carpano, Coca-Cola & Three Cents, Compagnia dei Caraibi, Del Professore, Laphroaig, Nordes, Punt & Mes, Roku Gin, S. Teresa Rum, Tequila 1800. Si continua con gli appuntamenti della Lavazza Experience 2024 mercoledì 13 novembre, quando la Centrale della Nuvola Lavazza sarà protagonista di uno speciale appuntamento dell'ormai celebre format Degustando.

L'alta gastronomia nella sua forma più pop torna con dieci grandi chef e nomi della gastronomia nazionale che proporranno al pubblico i loro piatti, accompagnati da produttori del territorio e da una selezione di grandi vini e ottimi drink, in quella che è una grande festa della migliore ristorazione. Alla Nuvola Lavazza, mercoledì 13 novembre vi saranno dieci grandi chef del panorama italiano, tra cui Gabriele Bertolo, Cannavacciuolo Bistrot (Torino), Charles Joshua Pearce, L'orto – Nordelaia (Cremolino – AL), Jacopo Chieppa, Equilibrio (Dolcedo – IM), Marco Ambrosino, Sustanza (Napoli), Alessandro Rossi e Lorenzo Neri Barbagianni (Colle di Val d'Elsa – SI) e Alex Olivero, Locanda in Cannubi (Barolo – CN).

XMAS 2018
XMAS 2019
XMAS 2020
XMAS 2021
XMAS 2022
XMAS 2023
XMAS 2024

Ritaglio stampa ad uso esclusivo del destinatario, non riproducibile.
095047

Ancora, il 16 novembre è il turno de *La Notte del Barolo, Nebbiolo e Barbaresco*: una serata di degustazione in cui oltre venti tra i migliori produttori vitivinicoli del territorio si riuniscono per raccontare (e far assaggiare) al pubblico i loro vini più pregiati. Protagonista di questo appuntamento delle "Notti" dedicate al vino sono proprio alcune delle interpretazioni più nobili di uno dei più grandi vitigni piemontesi, il Nebbiolo, che sarà raccontato da alcuni importanti produttori di Barolo e Barbaresco. Protagonista, insieme alle etichette delle cantine, sarà una selezione dei migliori street food del territorio.

L'ultimo appuntamento della Lavazza Experience 2024 è quello dedicato ai grandi lievitisti: domenica 17 novembre torna per la seconda edizione *LievitaTO*, il format dedicato al mondo dei lievitati e ai suoi interpreti d'eccellenza. Un giorno di approfondimento del mondo della panificazione, in cui i partecipanti – grandi fornai e lievitisti torinesi e non solo – proporranno in degustazione i loro prodotti dolci e salati, e approfondiranno argomenti del mestiere in un calendario di talk che accompagnerà la giornata. Durante la giornata si potranno assaggiare i prodotti dolci e salati delle migliori realtà cittadine, in accompagnamento a grandi vini, eccellenze di produttori piemontesi e tanto altro. Per tutti gli appassionati di tennis, inoltre, alle ore 15 di domenica 17 verrà trasmessa su uno schermo gigante la finalissima delle Nitto ATP Finals 2024, per celebrare la grande occasione che ha permesso la realizzazione di questo grande calendario di appuntamenti con le eccellenze enogastronomiche italiane. Tutti gli eventi presso La Centrale, nella Nuvola Lavazza, sono aperti al pubblico; per conoscere i dettagli e accreditarsi basta consultare il sito.

LAVAZZA-EXPERIENCE.IT

Ritaglio stampa ad uso esclusivo del destinatario, non riproducibile.
095047

Ad

TORINO

ATP Finals dal 10 al 17 novembre: cosa succede a Torino tra match, incontri, mostre, degustazioni e molto altro

Il sindaco Lo Russo: "Ogni anno abbiamo saputo migliorarci e puntiamo a farlo ancora"

Pubblicato: 31 Ottobre 2024 07:01

Torino e il Piemonte si preparano ad accogliere le **Nitto ATP Finals**, l'evento sportivo organizzato da FITP (Federazione Italiana Tennis e Padel) e ATP (Associazione Tennisti Professionisti) che vedrà sfidarsi all'Inalpi Arena, **dal 10 al 17 novembre 2024**, i migliori otto giocatori al mondo e le otto migliori coppie di doppio in un torneo attesissimo ed emozionante, che chiuderà la stagione del circuito maschile mettendo in palio il trofeo più importante.

Per il quarto anno di seguito la città si prepara a diventare capitale mondiale del tennis, attirando migliaia di appassionati accolti al meglio con un ricco calendario di attività, talk, degustazioni, mostre, animazione diffusa, visite guidate e molto altro.

La speranza del sindaco Lo Russo

L'idea è quella di regalare un'esperienza unica a chi viene a Torino per il tennis con una speranza precisa, quella espressa dal **sindaco Lo Russo**, ieri, nel corso della conferenza stampa di presentazione dell'evento, queste le sue parole:

> "Mancano davvero pochissimi giorni alle Nitto ATP Finals e ci avviciniamo a questo momento con l'entusiasmo dei tifosi di Sinner e la determinazione di voler mettere in campo un'edizione ancora più importante e di successo di quella dello scorso anno. Anche questa volta il nostro obiettivo come istituzioni è di accogliere al meglio un grande evento sportivo di rilievo internazionale regalando visibilità a Torino nel mondo ma anche di trasformarlo in una grande festa per tutta la città, coinvolgendo tutte e tutti nell'atmosfera della competizione e promuovendo la pratica sportiva, anche e soprattutto tra i più giovani. L'aumento esponenziale del numero di giovanissimi tesserati nelle società tennistiche degli ultimi anni ci dice che siamo certamente sulla strada giusta. Ogni anno abbiamo saputo migliorarci e puntiamo a farlo ancora, con uno sguardo rivolto al futuro e lavorando perché le Nitto ATP Finals possano restare nella nostra città anche per i prossimi anni"

Ad
Ad
Ad

Ritaglio stampa ad uso esclusivo del destinatario, non riproducibile.

095047

PRIMANOVARA.IT

www.ecostampa.it

Lo Russo alla conferenza stampa delle Atp Finals

Casa Tennis in piazza Castello

In Piazza Castello, infatti torna **Casa Tennis**, uno spazio suggestivo e accogliente, capace di ospitare al suo interno fino a 150 persone, con **talk gratuiti**, che coinvolgeranno ospiti di spicco del mondo dello sport, della cultura, del giornalismo e dello spettacolo. Un palinsesto, quest'anno ancora più variegato, con tanti appuntamenti gratuiti, prenotazione obbligatoria, a partire dal 29 ottobre, sulla piattaforma Ticketmaster.

I temi centrali saranno il tennis e lo sport in generale, un'occasione per celebrare i successi olimpici e paraolimpici dei nostri atleti a Parigi 2024 e per raccontare spaccati di società, storie di vita e idee innovative.

Condurranno gli incontri **Ilaria Fratoni** - attrice e presentatrice televisiva nota a Torino anche per aver presentato l'Eurovision Village e Casa Tennis 2022 e 2023 - insieme alla new entry **Vittoria Castagnotto**, attrice, conduttrice tv e volto di SuperTennis Tv, per cui conduce "Italia's Got Padel". Alcuni incontri saranno inoltre presentati dall'ex tennista **Flavia Pennetta**, dal comico torinese **Davide D'Urso** e dal giornalista **Alberto Dolfin**.

Tra gli ospiti di Casa Tennis il cantautore romano, appassionato di tennis, **Max Gazzè**, l'allenatrice ed ex tennista **Francesca Schiavone**, i mitici **Carota Boys**, fan numero 1 del nostro Jannik Sinner, il giornalista Giuseppe Pastore di **Cronache di spogliatoio**, uno dei nuovi media più seguiti e influenti del racconto sportivo in Italia, il ct della nazionale italiana E-sport **Nello Nigro aka Hollywood285**, l'esploratore **Alex Bellini** e la drag queen Riccardo Massidda aka **Ava Hangar**.

Ritaglio stampa ad uso esclusivo del destinatario, non riproducibile.

095047

PRIMANOVARA.IT

www.ecostampa.it

Anche i Carota Boys a Casa Tennis

A Casa Tennis ci sarà una folta rappresentanza di campioni che quest'estate alle Olimpiadi e Paralimpiadi di Parigi hanno fatto sognare gli italiani con le loro imprese: tra gli atleti paralimpici la plurimedagliata **Carlotta Gilli** (5 medaglie nel nuoto), **Rigivan Ganeshamoorthy** (oro nel lancio del disco), **Manuel Bortuzzo** (bronzo nei 100 m rana) e la velocista **Valentina Petrillo**. Tra gli atleti: **Alice Bellandi** (oro nel judo), **Marina Lubian** (oro nel volley), **Filippo Macchi** (argento nella gara a squadre di fioretto), **Giorgio Malan** (bronzo nel pentatlon) e, inoltre, il velocista **Filippo Tortu,** l'altista **Stefano Sottile** e la nuotatrice **Benedetta Pilato**.

Casa Tennis sarà anche palcoscenico per gli **atleti olimpici e paralimpici piemontesi di Parigi 2024**. I campioni, che hanno fatto sognare gli italiani con le loro imprese, verranno **premiati dalle istituzioni** durante un incontro aperto al pubblico in programma venerdì 15 novembre alle ore 15.30.

Saranno inoltre ospiti di Casa Tennis la primatista italiana indoor di salto con l'asta **Great Nnachi**, i giocatori del **Torino Fc**, il campione di padel **Marco Cassetta**, l'ex pattinatrice artistica su ghiaccio **Carolina Kostner**, la calciatrice afgana **Susan Khojasta**. E, ancora, il parlamentare torinese **Mauro Berruto**, ex ct della nazionale maschile italiana di pallavolo, i giornalisti **Giorgio e Paolo Viberti**, l'ex tennista **Adriano Panatta**, gli ex calciatori **Borja Valero** e **Nicola Amoruso** e i ragazzi del progetto **Bionic People**.

Casa Gusto all'Archivio di Stato

L'Archivio di Stato (piazzetta Carlo Mollino) ospiterà nuovamente **Casa Gusto**, lo spazio dedicato alle degustazioni guidate delle **eccellenze enogastronomiche** del territorio, a cura di Camera di commercio di Torino e Regione Piemonte.

Le degustazioni avranno il **costo simbolico di 5 euro** (3 euro per i ticket holder Nitto ATP Finals) con il ricavato (ad esclusione dei costi vivi della piattaforma) che verrà devoluto alla Fondazione Ricerca Molinette. Le degustazioni saranno prenotabili, a partire dal 4 novembre, sulla piattaforma Ticketmaster. A Casa Gusto sarà inoltre allestita una mostra imperdibile per tutti gli appassionati di tennis, con l'esposizione di una ricca selezione di cimeli e di racchette provenienti dal M.O.R. - Museo della Racchetta di Baldissero d'Alba.

Tra i prodotti che sfileranno a Casa Gusto, l'olio piemontese, la vicciola (la celebre carne che abbina due eccellenze, la fassona piemontese e la nocciola Piemonte), il gelato torinese, le birre Denominazione Piemonte e

Ritaglio stampa ad uso esclusivo del destinatario, non riproducibile.
095047

quelle artigianali torinesi, i prodotti della filiera del grano di Stupinigi, il caffè e la pasticceria d'autore, le nocciole IGP Piemonte, il miele di montagna, le proposte delle aziende agricole e quelle dei territori di provincia come il canavese. Non mancheranno degustazioni a tema alimentazione, salute e sport oltre che **prodotti curiosi creati ad hoc come la tart'a'tennis dei macellai torinesi**.

In totale sfileranno a Casa Gusto oltre 30 Maestri del Gusto di Torino e Provincia (in presenza o con i propri prodotti), 34 tipologie di vini DOC e DOCG torinesi, oltre 20 realtà tra Associazioni di categoria, associazioni di produttori e gruppi di settore, 6 ATL Regionali, 11 Consorzi di Tutela. Tutte le degustazioni potranno beneficiare del supporto operativo di IFSE Culinary Institute – Torino che sovrintende alla preparazione dei cibi e al servizio di sala. Ad accogliere il pubblico ci saranno anche gli studenti della Fondazione ITS - Turismo e Attività Culturali di Torino.

Eventi di animazione diffusa

Numerosi anche gli **eventi di animazione diffusa** che interesseranno la città: le vie e le piazze più belle del centro si trasformeranno in palcoscenici e ospiteranno concerti, esibizioni di arti acrobatiche, giocoleria e danza, rendendo l'atmosfera ancora più vivace e frizzante grazie a performance coinvolgenti e sorprendenti.

Giovedì 7 novembre i campioni delle Nitto ATP Finals sfileranno in piazza Carlo Alberto per il bagno di folla del **Blue Carpet**. Venerdì 8 novembre, alla vigilia del torneo, è in programma il **Grand Opening Show**, uno spettacolo inedito che vedrà alternarsi sul palco dell'Inalpi Arena tre fuoriclasse della musica italiana: Blanco, Madame e Marco Mengoni. Conduttore della serata sarà Alessandro Cattelan, opening e accompagnamento a cura di Zef&Marz, coppia di produttori multiplatino di grandi hit del panorama musicale italiano.

Sabato 16 novembre, vigilia della finalissima del torneo, sarà all'insegna di una spettacolare **Notte del Tennis,** con tantissimi eventi e sorprese. Domenica 17 novembre le OGR Torino ospiteranno **The Final set ATP Party,** la festa finale delle Nitto ATP Finals con la proiezione della finale su maxischermi e, al termine, due esclusivi dj set a cura di Movement.

I campioni delle Nitto ATP Finals saranno inoltre assoluti protagonisti delle tre mostre fotografiche a cielo aperto allestite sotto i portici di piazza Palazzo di Città, piazza San Carlo e via Po.

La città trasformata

Dopo il grande successo delle precedenti edizioni, le iconiche palline da tennis giganti faranno nuovamente la loro comparsa in alcuni dei luoghi più rappresentativi e suggestivi della città (**piazza Arbarello, piazza Castello, piazza Cesare Augusto, Murazzi del Po, OGR Torino, Palazzo Affari e Palazzo Birago - sedi della Camera di commercio di Torino, piazza Palazzo di Città, piazza Piemonte, sede centrale Politecnico, Porta Nuova, Porta Susa, piazza Solferino, piazza Vittorio Veneto**) come se fossero cadute dal cielo.

Ritaglio stampa ad uso esclusivo del destinatario, non riproducibile.

095047

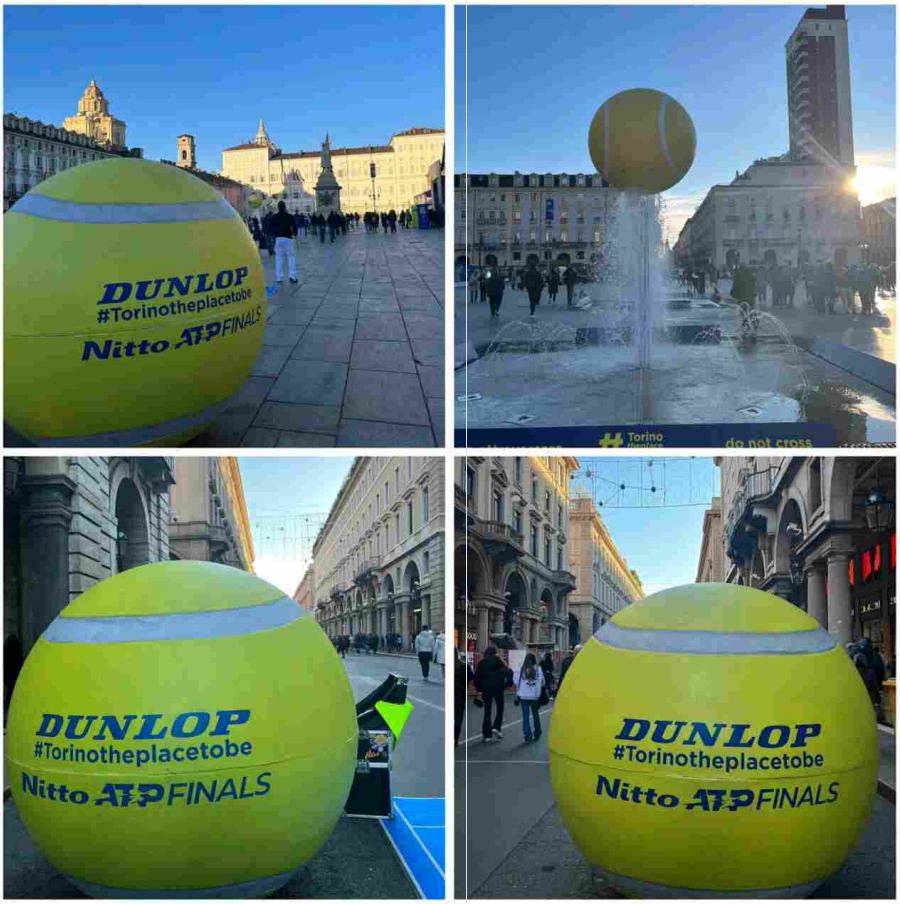

Le palline giganti torneranno ad invadere la città

Le installazioni creeranno scorci inediti e prospettive inconsuete, set fotografici perfetti per uno scatto da condividere sui social e raccontare la bellezza della città durante le Nitto ATP Finals. Tornano anche le due spettacolari palline giganti "sospese" sulle fontane di **piazza Castello**, che grazie a un sorprendente effetto scenografico sembrano galleggiare sull'acqua, offrendo uno straordinario colpo d'occhio sulla piazza e sui suoi monumenti.

Durante il torneo alcuni dei monumenti più iconici della città – la Mole Antonelliana, Palazzo Civico, il Palazzo della Regione, i ponti sul Po - si illumineranno con i colori delle Nitto ATP Finals per omaggiare il grande spettacolo offerto dai campioni impegnati all'Inalpi Arena.

A partire dal 7 novembre, giorno del Blue Carpet, nei tre giorni che precedono l'inizio del torneo, dalle ore 17.30 la facciata della Biblioteca Nazionale di piazza Carlo Alberto si animerà grazie allo spettacolare video mapping con i volti dei giocatori qualificati al torneo. A cura di FITP.

COMMENTI

E tu cosa ne pensi?
Lascia il tuo pensiero
Il tuo indirizzo email non sarà pubblicato. I campi obbligatori sono contrassegnati *

Commento *

Nome *

Email *

Sito web

Dichiaro di aver preso visione della Privacy Policy

INVIA COMMENTO

Ritaglio stampa ad uso esclusivo del destinatario, non riproducibile.

095047

RADIO NORBA

ON AIR

ASCOLTA

GUARDA

HOME RADIO NOTIZIE POD&PLAY FOTO VIDEO RADIO NORBA NEWS TV BATTITI LIVE 2024 ARTISTI BATTITI LIVE 2024

Home / Notizie / Musica e Spettacolo / Alessandra Amoroso torna in...

RADIO NORBA ITALIANA

In onda

Alessandra Amoroso torna in radio con "Si mette male"

31 Ottobre, 2024

Diretta

Top News

L'eroe di Valencia, un italiano sfida l'alluvione per donare il midollo osseo

Ritaglio stampa ad uso esclusivo del destinatario, non riproducibile.

095047

Il nuovo singolo scritto da Tananai

Dopo il successo di “Mezzo rotto” feat. Bigmama, Alessandra Amoroso torna in radio con il nuovo singolo “Si mette male” (Epic / Sony Music), firmato da TANANAI, fuori ovunque venerdì 1 novembre e da ora in pre-save e pre-add qui: epic.lnk.to/simettemale.
Il brano, scritto e prodotto da Tananai e Simonetta, insieme a Alessandro Raina ed Enrico Wolfgang Cavion, con i quali Alessandra ha lavorato in studio per trasferire all’interno delle sonorità del brano anche il suo immaginario artistico e musicale, è un midtempo accattivante che racconta di qualcosa che sta per succedere e che non vale la pena provare ad evitare. L’interpretazione di Alessandra, leggera ma sensuale, si tiene sul filo del “detto non detto”, dando vita ad un brano con un’atmosfera perfetta per ballare tutta la notte e lasciarsi andare, perché tanto si sa che, anche se ci si prova, in un modo o nell’altro, alla fine...“si mette male”.

L’artista, che quest’anno celebra 15 anni di carriera, tornerà live dal 1° dicembre con “Fino a qui in tour”, 13 date nei palasport delle principali città italiane.

Queste le date:

1 dicembre – EBOLI – PALA SELE

3 dicembre – BARI – PALA FLORIO

4 dicembre – BARI – PALA FLORIO

6 dicembre – BOLOGNA – UNIPOL ARENA

7 dicembre – PADOVA – KIOENE ARENA

9 dicembre – MILANO – UNIPOL FORUM

10 dicembre – MILANO – UNIPOL FORUM

12 dicembre – FIRENZE – NELSON MANDELA FORUM

15 dicembre – TORINO – INALPI ARENA

18 dicembre – ROMA – PALAZZO DELLO SPORT

19 dicembre – ROMA – PALAZZO DELLO SPORT

21 dicembre – NAPOLI – PALA PARTENOPE

22 dicembre – NAPOLI – PALA PARTENOPE

I biglietti per le date sono disponibili in prevendita su Ticketone e punti vendita abituali.

Per info: www.friendsandpartners.it

Angela Tangorra

Inps, gli uomini guadagnano in media 150 euro in più delle donne: stipendi migliori per quelle che lavorano in miniera

Spagna, decine di vittime per l’alluvione nella regione di Valencia, ci sono bambini: in otto ore caduta la pioggia di un anno

E’ morta Matilde Lorenzi, la giovane promessa dello sci azzurro caduta durante un allenamento in Alto Adige

ALTRO >

Locali

Ritaglio stampa ad uso esclusivo del destinatario, non riproducibile.

095047

ROBOREPORTER.IT

www.ecostampa.it

Sinner, Bolelli e Vavassori protagonisti del Grand Opening Show' delle Atp Finals

Jannik Sinner, Simone Bolelli e Andrea Vavassori saranno gli ospiti speciali del ´Grand Opening Show´ che inaugurerà le Atp Finals l´8 novembre. I tre azzurri, insieme a Blanco, Madame e Marco Mengoni, si esibiranno in un grande show con la conduzione di Alessandro Cattelan. Tre azzurri sul palco per l´inaugurazione delle Atp Finals Il tennis italiano sarà protagonista al Grand Opening Show´ delle Nitto ATP Finals, lo spettacolo che il prossimo 8 novembre inaugurerà ufficialmente il torneo dei campioni. Jannik Sinner, Simone Bolelli e Andrea Vavassori saranno gli ospiti speciali della serata, affiancando tre grandi nomi della musica italiana: Blanco, Madame e Marco Mengoni. A condurre l´evento, che si terrà alla Inalpi Arena e durerà oltre due ore, sarà Alessandro Cattelan.Sinner, alla sua terza partecipazione alle Atp Finals, e la coppia di doppio formata da Bolelli e Vavassori, attualmente la più forte del ranking mondiale, saranno protagonisti di un momento speciale in cui sport e musica si incontreranno. Un´anteprima di grande spettacolo prima del debutto in campo Lo show sarà un´occasione unica per vedere i tre azzurri in un contesto diverso dal campo da tennis, in un´atmosfera di festa e di grande intrattenimento. L´evento sarà un´anteprima perfetta per il debutto dei tre tennisti nella fase a gironi delle Nitto ATP Finals, che si disputerà a partire dal 13 novembre.Sinner, che ha già raggiunto la semifinale nel 2021 e i quarti di finale nel 2022, cercherà di migliorare il suo risultato e di conquistare il titolo di campione. Bolelli e Vavassori, invece, cercheranno di confermare il loro dominio nel doppio e di conquistare il loro primo titolo alle Atp Finals. Un evento che celebra lo sport e la musica Il Grand Opening Show´ delle Atp Finals è un´iniziativa interessante che unisce due mondi, lo sport e la musica, in un evento di grande spettacolo. La presenza di Sinner, Bolelli e Vavassori, tre tra i migliori tennisti italiani, e di Blanco, Madame e Marco Mengoni, tre tra i più amati cantanti italiani, promette una serata di grande successo. Su questo articolo Articolo generato da Nike . Approfondisci la notizia su Google News Hai trovato errori nell´articolo? Hai suggerimenti per migliorarlo? C´è qualcosa che vuoi farci sapere? Lascia un commento qui sotto, Nike sarà lieto di risponderti! Nome Autore : Nike Tecnologia Intelligenza Artificiale Generativa Su di lui : La vostra assistente virtuale, celebra lo sport con storie di trionfo e gloria, ispirando con ogni gioco e ogni vittoria Scopri di più su questo autore Lascia un commento

Ritaglio stampa ad uso esclusivo del destinatario, non riproducibile.

095047

SMS News Quotidiano

Giornale Italiano fondato nel 2017

SPETTACOLO (CINEMA, TV, TEATRO) MUSICA SPORT INTERVISTE ATTUALITÀ CULTURA E LIBRI

VIAGGI, LIFESTYLE E SOCIALE LE MUSE CONTATTI SMS NEWS QUOTIDIANO REDAZIONE

NOTE LEGALI E PRIVACY ARCHIVIO NUMERI SETTIMANALE SMS NEWS

QUOTIDIANO NAZIONALE

SpettacoloMusicaSport

MEDIA PARTNER

Ritaglio stampa ad uso esclusivo del destinatario, non riproducibile.

095047

ALESSANDRA AMOROSO TORNA IN RADIO CON IL NUOVO SINGOLO "SI METTE MALE", FIRMATO DA TANANAI

31 Ottobre 2024 francy279 Musica Lascia un commento

Dopo il successo di "Mezzo rotto" feat. Bigmama, ALESSANDRA AMOROSO torna in radio con il nuovo singolo "SI METTE MALE" (Epic / Sony Music), firmato da TANANAI, in uscita venerdì 1 novembre.

Il brano, scritto e prodotto da Tananai e Simonetta, insieme a Alessandro Raina ed Enrico Wolfgang Cavion, con i quali Alessandra ha lavorato in studio per trasferire all'interno delle sonorità del brano anche il suo immaginario artistico e musicale, è un midtempo accattivante che racconta di qualcosa che sta per succedere e che non vale la pena provare ad evitare. L'interpretazione di Alessandra, leggera ma sensuale, si tiene sul filo del "detto non detto", dando vita ad un brano con un'atmosfera perfetta per ballare tutta la notte e lasciarsi andare, perché tanto si sa che, anche se ci si prova, in un modo o nell'altro, alla fine…"si mette male".

L'artista, che quest'anno celebra 15 anni di carriera, tornerà live dal 1° dicembre con "Fino a qui in tour", 13 date nei palasport delle principali città italiane.

Queste le date:

1 dicembre – EBOLI – PALA SELE

3 dicembre – BARI – PALA FLORIO

4 dicembre – BARI – PALA FLORIO

6 dicembre – BOLOGNA – UNIPOL ARENA

7 dicembre – PADOVA – KIOENE ARENA

9 dicembre – MILANO – UNIPOL FORUM

10 dicembre – MILANO – UNIPOL FORUM

12 dicembre – FIRENZE – NELSON MANDELA FORUM

15 dicembre – TORINO – INALPI ARENA

18 dicembre – ROMA – PALAZZO DELLO SPORT

19 dicembre – ROMA – PALAZZO DELLO SPORT

2024 · WE MAKE FUTURE ·
MEDIA SUPPORTER

"SARA' SPETTACOLO"
MEDIA PARTNER

MEDIA PARTNER

MOVE
22 • 23 OTTOBRE 2024
Fiera di Bergamo
www.movecitysport.com
MEDIA PARTNER

accordi @ DISACCORDI
FESTIVAL INTERNAZIONALE DEL CORTOMETRAGGIO
https://accordiedisaccordi.it/

Ritaglio stampa ad uso esclusivo del destinatario, non riproducibile.
095047

21 dicembre – NAPOLI – PALA PARTENOPE

22 dicembre – NAPOLI – PALA PARTENOPE

I biglietti per le date sono disponibili in prevendita su Ticketone e punti vendita abituali.

Condividi:

Twitter Facebook Altro

Mi piace:

Caricamento...

ALESSANDRA AMOROSO

« Nuovo appuntamento con "X-Style" condotto da Giorgia Venturini

Al museo Majorano alla scoperta dell'antica Taranto »

Rispondi

MEDIA PARTNER

MEDIA PARTNER

RICERCA

Cerca ...

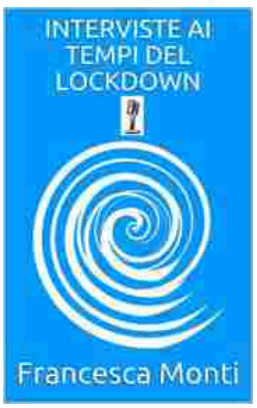

Acquista su Amazon:

https://www.amazon.it/INTERVISTE-AI-TEMPI-DEL-LOCKDOWN-ebook/dp/B089YT6J48/ref=tmm_kin_swatch_0?_encoding=UTF8&qid=1592331210&sr=8-1

Leggi qui o fai il download del nuovo numero del settimanale SMS NEWS

Ritaglio stampa ad uso esclusivo del destinatario, non riproducibile.
095047

tiscali.it
TISCALI
www.ecostampa.it

SPORT

BOSCH Forno classe A ~~449€~~ 230,99€

Tennis

A Torino in coppia: i protagonisti delle Nitto ATP Finals di doppio

di ***SuperTennis*** 31-10-2024 - **13:17**

recenti

L'Italia alle WTA Finals: tutte l partecipazioni, anno per anno

LOADING...

Ritaglio stampa ad uso esclusivo del destinatario, non riproducibile.
095047

Il pubblico italiano aspetta con ansia Jannik Sinner e Carlos Alcaraz, con l'augurio che fra gli otto maestri dell'Inalpi Arena possa esserci anche Novak Djokovic. Ma **la quarta edizione torinese delle Nitto ATP Finals si annuncia di nuovo avvincente anche per quanto riguarda il torneo di doppio**, in una stagione equilibratissima con tanti padroni diversi. O senza una vera coppia capace di fare la differenza. Basti pensare che, secondo la classifica Race, le prime sei coppie qualificate sono racchiuse in meno di 2.000 punti, quasi la metà di quelli che nel singolare separano il primo dal secondo, ossia Sinner da Alcaraz. **Significa che a Torino non ci sarà una vera coppia favorita e tutte possono puntare al successo finale**.

Per l'Italia, **la buona notizia è che per la seconda volta nella storia ci sarà un duo azzurro in gara, grazie al torinese Andrea Vavassori e a Simone Bolelli**, che torna alle Finals a nove anni dalla sua prima partecipazione. Era il 2015 a Londra, quando il bolognese si qualificò insieme a Fabio Fognini, coi due che vinsero la prima storica partita italiana nel Master di fine anno. Un obiettivo che Bolelli/Vavassori puntano a eguagliare e migliorare, con almeno le semifinali nel mirino.

Un traguardo possibile per un duo che occupa la terza posizione della Race e quest'anno ha fatto grandissime cose, giocando due finali Slam consecutive (Australian Open, Roland Garros) e vincendo tre titoli, a Buenos Aires, Halle e Pechino. I due azzurri hanno saputo trovare una grande alchimia e a Torino avranno tutto il pubblico dalla loro parte, **pronto a trascinarli verso un grande torneo**.

A detta della Race, **la miglior coppia al mondo è quella composta dal croato Mate Pavic e da Marcelo Arevalo**, 34enne di El Salvador che ha portato il piccolo paese dell'America Centrale nel mappamondo della racchetta, conquistando anche due tornei del Grande Slam. Il secondo è arrivato quest'anno, proprio **con Pavic sulla terra del Roland Garros**. Per i due anche un titolo Masters 1000, a Cincinnati, e la finale agli Internazionali BNL d'Italia. Sarà la sua seconda volta alle Finals dopo l'apparizione del 2022, con Jean-Julien Rojer. Per Pavic, già numero uno del mondo, **sarà invece la sesta volta nel torneo dei maestri e ha sempre saputo migliorarsi**, arrivando prima in semifinale e poi in finale (2023) nelle sue ultime due partecipazioni.

Al numero 2 della Race ci sono invece gli esperti Marcel Granollers e Horacio Zeballos, ex (ottimi) singolaristi che alla soglia dei 40 anni continuano a togliersi grandi soddisfazioni in coppia. Torino li conosce bene, visto che **sono l'unica coppia ad aver partecipato a tutte le scorse tre edizioni, con la finale del 2023 come miglior risultato**. Quest'anno, i due hanno trionfato agli Internazionali BNL d'Italia e poi anche a Montreal, mentre a inizio stagione erano arrivati in finale a Indian Wells. Per Granollers

WTA Finals, montepremi da re
quanto può guadagnare Paolini

A Riad, Coco lotta per il tenni
contro l'Europa sorridente...

Fils infiamma Parigi-Bercy,
Khachanov ferma Mpetshi Per

Le Rubriche

Claudia Fusani
Vivo a Roma ma il cuore resta a Fir
dove sono nata, cresciuta e mi sono

Pierangelo Sapegno
Giornalista e scrittore, ha iniziato la
carriera giornalistica nella tv...

Andrea Curreli
Cagliaritano classe '73 e tifoso del
Cagliari. Studi classici e laurea in...

Stefano Loffredo
Cagliaritano, laureato in Economia e
commercio con Dottorato di ricerca

Ritaglio stampa ad uso esclusivo del destinatario, non riproducibile.
095047

sarà addirittura la nona volta alle Finals, col terzo compagno diverso. Nel suo palmarès anche un successo, nel 2012 a Londra a fianco del connazionale Marc Lopez.

Fra le coppie che arriveranno a Torino col titolo nel mirino anche gli australiani Max Purcell e Jordan Thompson, che insieme a Bolelli/Vavassori sono stati gli unici a disputare due finali Slam nel 2024. Per gli azzurri erano state le prime due del calendario, per i rivali le successive e una l'hanno vinta, **conquistando lo Us Open dopo essersi arresi a un passo dal trionfo a Wimbledon**. Thompson è anche un ottimo singolarista, il migliore fra i qualificati a Torino in doppio, dall'alto del suo posto fra i top-30 (numero 28). Oltre allo Us Open, **i due australiani hanno vinto anche tre tornei ATP 250: Dallas, Los Cabos e Houston**. Per Thompson anche il successo nel Masters 1000 di Madrid, con Sebastian Korda.

A proposito di australiani, **a Torino ci sarà anche Matt Ebden a fianco della leggenda indiana Rohan Bopanna, ancora fra i giganti della specialità a 44 anni suonati**. Dopo la finale torinese del 2023, quest'anno i due hanno vinto l'Australian Open e poi il Masters 1000 di Miami, raggiungendo il numero 1 della classifica. Poi sono arrivati in semifinale al Roland Garros, mentre negli ultimi tempi hanno vinto molto meno, non riuscendo più a superare i quarti di finale. **Per Bopanna sarà la quinta volta al Master di doppio, a 14 anni dalla prima apparizione**. Ha giocato due finali a Londra, nel 2012 e 2015.

Fra le coppie in gara a Torino anche una che le Finals le ha già vinte: si tratta dell'olandese Wesley Koolhof e del croato Nikola Mektic, campioni nel 2020 nell'ultima edizione londinesi. Poi, i due hanno separato le proprie strade ma sono tornati a giocare insieme quest'anno, con ottimi risultati fra i quali spiccano le vittorie nei Masters 1000 di Indian Wells e Shanghai.

Oltre a Bolelli/Vavassori e Thompson/Purcell **c'è una terza coppia composta da connazionali: sono i tedeschi Kevin Krawietz e Tim Puetz**, finalisti allo Us Open e campioni nel 500 di Amburgo, ultima coppia a qualificarsi in ordine cronologico. Per il primo sarà la quarta volta alle Finals, mentre **il secondo sarà uno dei tre debuttanti, insieme ad Andrea Vavassori e all'inglese Henry Patten, compagno del finlandese Harri Heliovaara nella coppia rivelazione del 2024**. I due hanno iniziato a giocare insieme quasi per caso ad aprile e da allora non si sono più separati, raccogliendo una soddisfazione dopo l'altra. **Su tutte c'è il trionfo sull'erba di Wimbledon**, ma anche i titoli a Marrakech, Lione e Stoccolma.

Italo Cucci

La Barba al palo, la rubrica video a di Italo Cucci, famoso giornalista...

// SHOPPING

Ritaglio stampa ad uso esclusivo del destinatario, non riproducibile.

095047

tiscali.it
TISCALI
www.ecostampa.it

di ***SuperTennis*** 31-10-2024 - **13:17**

Commenti

Leggi la Netiquette

Chi siamo | Mappa | Investor Relations | Pubblicità | Redazione | Condizioni d'uso | Privacy Policy | Cookie Policy | Gestione cookie | Modello 231

© Tiscali Italia S.p.a 2024 P.IVA 02508100928 | Dati Sociali | Fusione Tiscali-Linkem

Ritaglio stampa ad uso esclusivo del destinatario, non riproducibile.

095047

TORINOTODAY.IT (WEB)

www.ecostampa.it

Lavazza Experience: cinque grandi eventi gastronomici alla Nuvola Lavazza per le Nitto ATP Finals

ATP FINALS 2024 / Barriera di Milano / Via Bologna, 32
Lavazza Experience: cinque grandi eventi gastronomici alla Nuvola Lavazza per le Nitto ATP Finals
Il calendario degli appuntamenti aperti al pubblico
Marco Drogo Web Editor 31 ottobre 2024 17:48
Condividi
Attiva la lettura vocale
Dal 10 al 17 novembre Torino sarà il centro nevralgico del tennis, all´Inalpi Arena, ma anche dell´enogastronomia con cinque eventi alla Centrale, nella Nuvola Lavazza, aperti al pubblico, che accompagneranno l´appuntamento sportivo dell´anno.
Lavazza Experience: il programma
Si parte domenica 10 novembre, con la grande cena di gala inaugurale della settimana delle Nitto ATP Finals. Ad aprire le danze della Lavazza Experience sarà la Cena a 10 mani: una serata d´autore in cui cinque grandi interpreti del fine dining italiano si avvicenderanno in un menu totalmente inedito, con cocktail d´aperitivo e abbinamento vini studiato per l´occasione. Cinque piatti stellati, abbinati a cinque grandi vini del territorio, per una serata che permette di conoscere cinque grandi ristoranti del nostro Paese.
Parteciperanno alla Cena di gala gli chef:
Antonio Ziantoni Zia (Stella Michelin) (Roma)
Davide Di Fabio Dalla Giaconda (Stella Michelin e Stella Verde) (Gabicce Monte - PU)
Davide Marzullo Trattoria Contemporanea (Stella Michelin) (Lomazzo - CO)
Pasquale Laera Borgo Sant´Anna (Stella Michelin) (Monforte d´Alba - CN)
Mattia Pecis Cracco Portofino (Portofino - GE)
Lunedì 11 novembre sarà invece il momento del Mix Contest Italy Tour Torino, la tappa torinese della sfida che viaggia nelle principali città italiane per trovare i migliori professionisti della mixology. In ogni tappa, le creazioni dei migliori bartender della città - che hanno l´obiettivo di valorizzare i prodotti delle aziende partner - vengono votate dal pubblico e da una giuria tecnica. La somma di questi voti decreta il vincitore della tappa. I primi due classificati gareggiano nella finale del format, prevista a Torino a marzo 2025. Ogni cocktail bar torinese coinvolto sarà affiancato da un bartender rappresentante di uno dei migliori cocktail bar italiani.
Parteciperanno i cocktail bar:

Ritaglio stampa ad uso esclusivo del destinatario, non riproducibile.

095047

Quotidiano
31-10-2024
Pagina 36
Foglio 1 / 3

TUTTOSPORT

Tiratura: 57.686
Diffusione: 25.189

www.ecostampa.it

Torino si veste a festa Atp Finals: che show!

Tantissimi eventi di animazione, concerti, giocoleria e danza. E poi le degustazioni enogastronomiche a scopo benefico

Roberto Bertellino
TORINO

Torino si prepara al grande evento delle Atp Finals vestendosi di palline e racchette da tennis in ogni dove. Pioveranno anche metaforicamente dal cielo e troveranno sede dal 6 novembre in luoghi simbolo della città tra cui piazza Arbarello, piazza Castello, piazza Cesare Augusto, I Murazzi del Po, Le OGR Torino, Porta Nuova, Porta Susa, piazza Solferino, piazza Vittorio Veneto. Piazza Castello, nel cuore di Torino, si conferma location principale degli eventi. Tornerà la grande cupola geodetica di Casa Tennis, capace di ospitare fino a 150 persone, con talk gratuiti, che coinvolgeranno ospiti di spicco del mondo dello sport, della cultura, del giornalismo e dello spettacolo. Un palinsesto, quest'anno ancora più variegato, con tanti appuntamenti gratuiti, prenotazione obbligatoria, già iniziata due giorni fa, sulla piattaforma Ticketmaster.

l'Archivio di Stato, con ingresso da piazzetta Mollino, ospiterà nuovamente Casa Gusto, lo spazio dedicato alle degustazioni guidate delle eccellenze enogastronomiche del territorio, a cura di Camera di commercio di Torino e Regione Piemonte. Le degustazioni avranno il costo simbolico di 5 euro (3 euro per i ticket holder Nitto Atp Finals) con il ricavato (ad esclusione dei costi vivi della piattaforma) che verrà devoluto alla Fondazione Ricerca Molinette. Le degustazioni saranno prenotabili, a partire dal 4 novembre, sulla piattaforma Ticketmaster. A Casa Gusto sarà inoltre allestita l'esposizione di una ricca selezione di cimeli e di racchette provenienti dal M.O.R. - Museo della Racchetta di Baldissero d'Alba.

Casa Media, lo spazio dedicato ai giornalisti, quest'anno sarà ospitato nella nuova location dell'Archivio di Stato. Numerosi anche gli eventi di animazione diffusa che interesseranno la città: le vie e le piazze più belle del centro si trasformeranno in palcoscenici e ospiteranno concerti, esibizioni di arti acrobatiche, giocoleria e danza, rendendo l'atmosfera ancora più frizzante. Tutta la città sarà vestita a festa, dal centro fino a piazzale Grande Torino, sede della venue sportiva e del Fan Village, che quest'anno offrirà un'esperienza ancora più coinvolgente. Ampliati gli spazi e biglietto d'ingresso a 10 euro (ridotto 8). Giovedì 7 novembre i campioni delle Nitto Atp Finals sfileranno in piazza Carlo Alberto per il bagno di folla del Blue Carpet. Venerdì, alla vigilia del torneo, è in programma il Grand Opening Show, uno spettacolo inedito che vedrà alternarsi sul palco dell'Inalpi Arena tre fuoriclasse della musica italiana come Blanco, Madame e Marco Mengoni. Conduttore Alessandro Cattelan. Sabato 16 novembre, vigilia della finalissima, sarà all'insegna di una spettacolare Notte del Tennis, con tantissimi eventi e sorprese. Domenica 17 novembre le Ogr Torino ospiteranno The Final set Atp Party, con la proiezione della finale su maxischermi e, al termine, due esclusivi dj set a cura di Movement. I campioni delle Nitto Atp Finals saranno inoltre assoluti protagonisti delle tre mostre fotografiche a cielo aperto allestite sotto i portici di piazza Palazzo di Città, piazza San Carlo e via Po. Luci poi durante il torneo con i colori delle Finals su alcuni dei monumenti più iconici della città , come la Mole Antonelliana, Palazzo Civico, il Palazzo della Regione, i ponti sul Po.

Ritaglio stampa ad uso esclusivo del destinatario, non riproducibile.

095047

TUTTOSPORT

www.ecostampa.it

TORINO CITTÀ DEL TENNIS

I PRINCIPALI APPUNTAMENTI

Giovedì 7 novembre

Ore 12 Grattacielo Intesa Sanpaolo
Press Conference e draw ceremony, a cura di FITP
Ore 17.30 Piazza Carlo Alberto
Blue Carpet con presentazione al pubblico degli otto singolaristi
A seguire Teatro Carignano - ***Meet the Champions***
Ore 18.30 Museo del Risorgimento
Media Day, conferenza stampa degli otto singolaristi

Venerdì 8 novembre

Ore 9 Unione Industriale - ***Innovation Summit***, workshop per addetti ai lavori a cura di Nitto e FITP
Ore 12 piazza Castello
Anteprima alla stampa di Casa Tennis - Casa Gusto - Casa Media
Ore 21 Inalpi Arena - ***Grand Opening Show*** a cura di FITP

Sabato 9 novembre

Ore 11 Fan Village di piazza d'Armi
Family Day Fan Village con ingresso gratuito
Ore 12 Fan Village di piazza d'Armi
Meet the Champions – Doubles Teams Celebration, presentazione al pubblico delle otto coppie di doppio
Ore 11 piazza Castello ***Apertura al pubblico Casa Tennis - Casa Gusto***

Sabato 16 novembre

Fino alle ore 24 animazione ed eventi diffusi in città ***Notte del Tennis***

Domenica 17 novembre

Ore 18 OGR Torino The ***Final set ATP Party*** con proiezione finalissima e dj set

CASA TENNIS ATP FINALS 2024 CUPOLA GEODETICA, PIAZZA CASTELLO, TORINO

Venerdì 8 novembre

Ore 12 ***Inaugurazione Casa Tennis*** e saluti istituzionali

Sabato 9 novembre

Ore 11 - 12 Raccontare lo sport:
Cronache di spogliatoio con Giuseppe Pastore
Ore 12 - 13 ***Mauro Berruto, Elena Miglietti*** e ***Darwin Pastorin***:
"In mezzo scorre il fiume. Sport e storie a Torino"
Ore 15.30 - 16.30 Presentazione de "Il buio oltre la gloria"
di ***Giorgio e Paolo Viberti***. Modera ***Stefano Semeraro***
Ore 16.30 - 18 Premio di letteratura Sportiva ***Gianni Mura - III Edizione***
Ore 18 - 19 Stelle del Salto in alto:
Stefano Sottile. Modera ***Francesca Schiavone***
Ore 19 - 20 Circolo del tennis

Domenica 10 novembre

Ore 11 - 14 ***Hollywood285*** racconta l'E-sport, a seguire sessione di gaming
Ore 16 - 17 Come bianche farfalle. Giocare, danzare.
Il tennis fra arte e musica
Ore 17.30 - 18.30 Stelle della Scherma: ***Filippo Macchi***
Ore 18.30 - 19.30 Stelle dell'Atletica leggera: ***Filippo Tortu***

Lunedì 11 novembre

Ore 15 - 16.30 EDISU
Ore 17 - 18 Incontro con ***Borja Valero*** e ***Nicola Amoruso*** - dal calcio al padel
Ore 18 - 19 L'Italia del Padel: un incredibile percorso
con ***Marco Cassetta*** e ***Raul Rodriguez Ramos***
Ore 19 - 20 Stelle del Nuoto: ***Manuel Bortuzzo***

Martedì 12 novembre

Ore 16.30 - 17.30 Stelle del Pattinaggio: ***Carolina Kostner***
Ore 17.30 - 18.30 Non ho mai pensato di non essere italiana
- Intervista a ***Great Nnachi*** e il suo allenatore ***Luciano Gemello***
Ore 19.30 - 20.30 Stelle del Nuoto: ***Benedetta Pilato***

Mercoledì 13 novembre

Ore 15 - 16 ***Tenez!*** Il tennis nella storia fra la corte di Torino e l'Europa
Ore 16.30 - 17.30 ***100% UGI*** Torino: il calcio e lo sport oltre la malattia
Relatori: Torino FC: dott. ***Alberto Barile*** (Direttore Operativo Torino FC)
e ***Corrado Buonagrazia*** (Responsabile Attività di Base Torino FC)
Casa UGI: dott.ssa ***Emma Sarlo Postiglione*** (Segretario Generale UGI)
Ore 17.30 - 18.30 Salve! con ***Generale Mauro D'Ubaldi*** e ***Susan Khojasta***
Ore 18.30 - 19.30 Stelle del Nuoto: ***Carlotta Gilli***
Ore 19.30 - 20.30 Battere record e pregiudizi con ***Valentina Petrillo***
e ***Riccardo Massidda*** aka ***Ava Hangar***

Giovedì 14 Novembre

Ore 17 - 18 Tennis e Musica con ***Max Gazzè***
Ore 18 - 19.30 XV Edizione del Premio Etica e Sport
"Rinaldo Bontempi e ***Maurizio Laudi"***

Venerdì 15 novembre

Ore 15.30 - 17.30 Le eccellenze olimpiche e paralimpiche del Piemonte
- A Casa Tennis le eccellenze olimpiche e paralimpiche del Piemonte celebrate e premiate
Ore 17.30 - 18.30 Stelle dell'Atletica leggera: ***Rigivan Ganeshamoorthy***
Ore 19.30 - 20.30 Stelle del Judo: ***Alice Bellandi***

Sabato 16 Novembre

Ore 11 - 12 Tennis Italiano con ***Luca Bottazzi*** e ***Alessandro Tosi***
Ore 12 - 13 Tennis Italiano con ***Stefano Semeraro***
Ore 17.30 - 18.30 Torino Comedy Lounge
Ore 18.30 - 19.30 Bionic People con ***Andrea De Beni***
e ***Alessandro Ossola*** (in collegamento) Ore 20.30 – 22.00

3° MEETING DELLA SARTORIA TORINESE - FESTA DELLE CATERINETTE 2024

Domenica 17 novembre

Ore 11 - 12 Sogno arancione intervista ai ***Carota Boys***.
Modera ***Flavia Pennetta***
Ore 12 - 13.30 Slot dedicato a RAI
Ore 15 - 16 Presentazione del libro "Oltre" con ***Alex Bellini***
Ore 16 - 17 Stelle del Pentathlon: ***Giorgio Malan***

TENNIS & TECHNOLOGY, POLITECNICO

11-15 novembre Sala Emma Strada in corso Duca degli Abruzzi 24,
"Open Era - Tech, Performance and Champions"
Mostra a cura del ***MOR Museum of Rackts***

12 novembre 2024, ore 9.30-11.00

Aula Magna "G. Agnelli", Politecnico di Torino

TENNIS LIFE

Ospiti: ***Lorenzo Sonego, Diego Nargiso***
Luca Viale, docente esterno Politecnico di Torino
"Damping vs Vibrations: Game, set, match"
Laura Gastaldi, docente Politecnico di Torino
"Engineering empowers para-tennis athletes"
Fabrizio Lamberti, docente Politecnico di Torino e HYPERTENNIS – "Artificial intelligence in tennis: From data analysis to performance"
Chair: ***Federica Joe Gardella***, dottoranda Politecnico di Torino e tennista

15 novembre 2024, ore 9.30-11.00

Aula Magna "G. Agnelli", Politecnico di Torino

GAME CHANGER: TECH

Ospite: ***Flavia Pennetta***
Pier Paolo Riviera, docente Politecnico di Torino – "String the pavement: a second life for exhausted tennis string"
Ada Ferri, docente Politecnico di Torino – "How new materials changed tennis"
Donato Campagnoli, imprenditore
"ZLAM: your intelligent ally for limitless tennis growth!"
Chair: ***Enrico Macii***, docente Politecnico di Torino

Nella foto in alto, una via del centro di Torino con le immagini dei campioni che saranno protagonisti delle Nitto Atp Finals, evento per il quale la città si vestirà a festa ancor più che nelle tre edizioni precedenti

Ritaglio stampa ad uso esclusivo del destinatario, non riproducibile.
095047

TUTTOSPORT

www.ecostampa.it

La città sta preparando il grande evento con una serie di iniziative speciali in tutti i luoghi simbolo: palline e racchette in ogni punto strategico

Ritaglio stampa ad uso esclusivo del destinatario, non riproducibile.

095047

www.ecostampa.it

Ubitennis

Aa

HOMEUBICONTESTULTIMEATPWTASLAM SCANAGATTARUBRICHE INTERVISTACIRCOLIVIDEO

Italiani

Nitto ATP Finals: Sinner, Bolelli e Vavassori ospiti da Cattelan al Grand Opening Show

Lo strepitoso corredo musicale della serata vedrà protagonisti Marco Mengoni, Blanco e Madame che si esibiranno sotto gli occhi dei tennisti italiani, special guest della serata di benvenuto alle Finals di Torino

ByManuel Ventriglia Published 31/10/2024
Last updated: 31/10/2024 13:10

Share

1 Min Read

Jannik Sinner practice court 9 on Day Two of the Cincinnati Open at Lindner Family Tennis Center on August 12, 2024 in Cincinnati, Ohio. (Photo by Jeff Dean/Cincinnati Open)

Nonostante abbia spesso e volentieri dichiarato di non amare particolarmente le luci dei riflettori, **Jannik Sinner** ha dimostrato di poter essere anche un uomo di spettacolo all'evenienza. Proprio all'insegna dello spettacolo sarà la serata *entertainment* che darà il **benvenuto agli otto Maestri del tennis mondiale**, che tra poco più di una settimana si sfideranno a Torino nelle ATP Finals. Se la corsa per gli ultimi posti è ancora incerta, non si può dire lo stesso del **Grand Opening Show** che avrà luogo sul campo blu dell'Inalpi Arena, in data **8 novembre e con lo start fissato alle ore 21:00**. Oltre al numero uno del ranking mondiale, vestiranno i panni degli special guest anche Simone **Bolelli** e Andrea **Vavassori** con la coppia azzurra impegnata nella categoria doppio delle Finals.
Padrone di serata sarà il conduttore **Alessandro Cattelan** mentre la meravigliosa cornice musicale sarà premura dei cantanti **Marco Mengoni**, **Blanco** e **Madame** che riempiranno il palco per oltre due ore, con una scaletta che offrirà probabilmente un mesh-up di 20 brani tratti dai loro rispettivi repertori. Sia **Sinner** che **Bolelli/Vavassori** esordiranno nei giorni successivi all'evento, tra **domenica 10 e lunedì 11 novembre**.

"Al cast del □□□□□ □□□□□□□ □□□□ si uniscono 3□ special guest □ saranno ospiti dell'imperdibile show musicale che aprirà le danze delle #NittoATPFinals 2024

Ultimi articoli

WTA Hong Kong: magic moment di Kenin, Fernandez sul velluto
WTA

Ubicontest, oggi l'ultimo giorno per giocare: lunedì 4 novembre alle 18:00 l'annuncio dei vincitori
ubigames

ATP Parigi-Bercy, Medvedev: "Forse dovrò giocare fino a 50 anni per rivincere due volte lo stesso torneo!"
Interviste

Coppa Davis: Supertennis punta al ritorno nel 2025
Tennis e TV

Ritaglio stampa ad uso esclusivo del destinatario, non riproducibile.

095047

www.ecostampa.it

Oltre… pic.twitter.com/je5uo1uK1t

— FITP (@federtennis) October 30, 2024

Tabelloni ATP / WTA - RASSEGNA STAMPA FREE

TAGGED: andrea vavassori,ATP Finals 2024,flash,jannik sinner,Simone Bolelli

Leave a comment

Collabora con noi
Pubblicità
Newsletter
Cookie policy
Privacy Policy
Servizi Vincenti
Il Grande Slam
TENNIS VIRTUAL TOUR

Iscriviti a WARNING

La nostra newsletter, divertente, arriva ogni venerdì ed è scritta con tanta competenza ed ironia.

Privacy Policy

Inserisci l'email per iscriverti e ricevere l'email di benvenuto.

Il tuo indirizzo email

Iscriviti

Stay Connected

Facebook
Like

Twitter
Follow

Instagram
Follow

Youtube
Subscribe

Tiktok
Follow

LinkedIn
Follow

Ritaglio stampa ad uso esclusivo del destinatario, non riproducibile.

095047

www.ecostampa.it

Nitto ATP Finals, 'Grand Opening Show': SINNER, BOLELLI e VAVASSORI 'SPECIAL GUESTS'. CONCERTO DI BLANCO, MADAME E MENGONI, CONDUCE CATTELAN (Venerdì 8 novembre, dalle ore 21:00)

By —30 Ottobre 2024 Nessun commento 2 Mins Read

Logo

(AGENPARL) - Roma, 30 Ottobre 2024

(AGENPARL) – mer 30 ottobre 2024 Gentile collega,
Jannik Sinner, Simone Bolelli e Andrea Vavassori saranno gli 'special guests' del 'Grand Opening Show', lo spettacolo che – venerdì 8 novembre a partire dalle ore 21:00 – inaugurerà ufficialmente

Ritaglio stampa ad uso esclusivo del destinatario, non riproducibile.
095047

il torneo di tennis più atteso dell'anno.
Il n° 1 del mondo, alla terza partecipazione nel torneo di fine anno, e la coppia azzurra di doppio più forte del ranking, scenderanno 'in campo' al fianco di tre grandi protagonisti della musica italiana – Blanco, Madame e Marco Mengoni – e del fuoriclasse Alessandro Cattelan, a cui sarà affidata la conduzione della serata.
A poche ore dal loro debutto nella fase a gironi delle Nitto ATP Finals, i tre portacolori del tennis italiano contribuiranno ad impreziosire, con la loro simpatia e il loro entusiasmo, una serata unica e imperdibile in cui gli artisti scalderanno l'atmosfera della Inalpi Arena con oltre due ore di grandi esibizioni ed intrattenimento, 70 minuti di performance live e 20 brani in scaletta, scelti tra i più grandi successi del loro straordinario repertorio.
Biglietti in vendita al link: https://www.ticketone.it/artist/grand-opening-show-nitto-atp-finals/
In allegato il comunicato stampa e la locandina della serata.
Grazie e buon lavoro
Media Relations
FITP- Federazione Italiana Tennis e Padel
fitp.it I supertennis.tv

SHARE.

RELATED POSTS

SPORT

Conferenza stampa di chiusura Run4hope per AIL in Senato – 5 novembre

30 Ottobre 2024

Ritaglio stampa ad uso esclusivo del destinatario, non riproducibile.
095047

www.ecostampa.it

SPORT

A Foligno eletti i campioni nazionali dell'escursionismo MTB CSI

30 Ottobre 2024

SPORT

Tre convocate su quattro da 'Calcio+' alle Nazionali femminili. Favola Beccari: dal programma di sviluppo al gol alle campionesse del mondo

30 Ottobre 2024

LEAVE A REPLY

Your Comment

Name *

Email *

Website

Save my name, email, and website in this browser for the next time I comment.

POST COMMENT

Questo sito usa Akismet per ridurre lo spam. Scopri come i tuoi dati vengono elaborati.

Ritaglio stampa ad uso esclusivo del destinatario, non riproducibile.

095047

www.ecostampa.it

L'alluvione mette in ginocchio la Spagna, I VIDEO

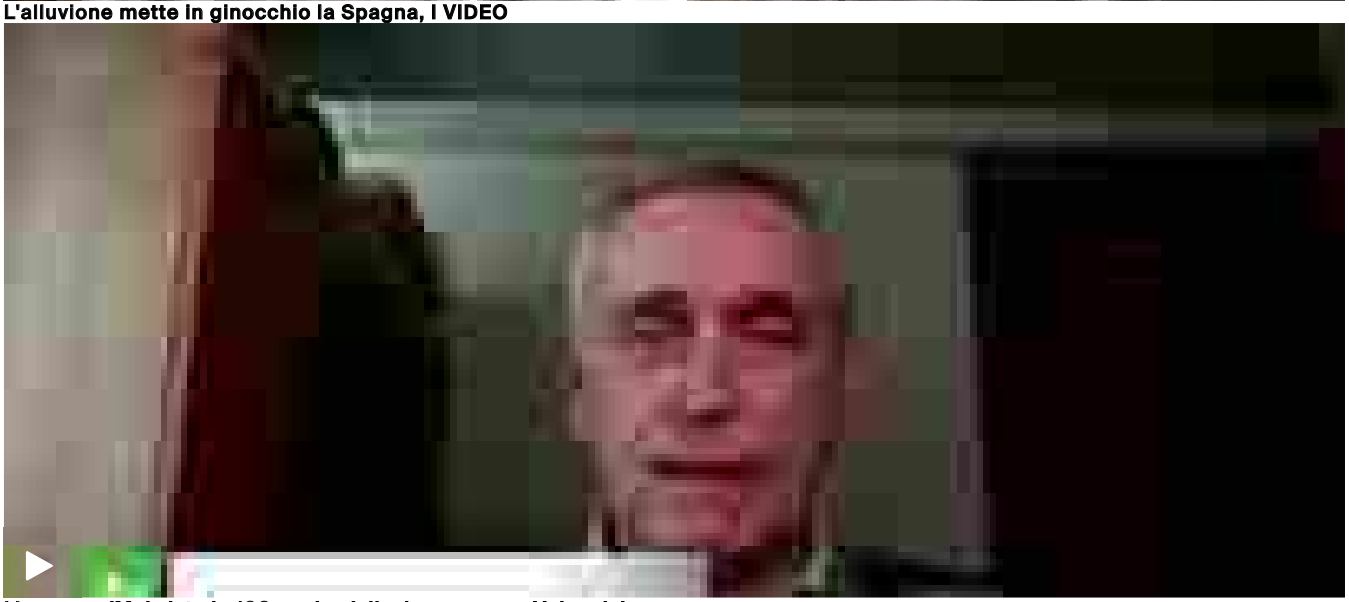

L'esperto: 'Mai vista in 100 anni un'alluvione come a Valencia'

Ritaglio stampa ad uso esclusivo del destinatario, non riproducibile.

095047

ANSAit

www.ecostampa.it

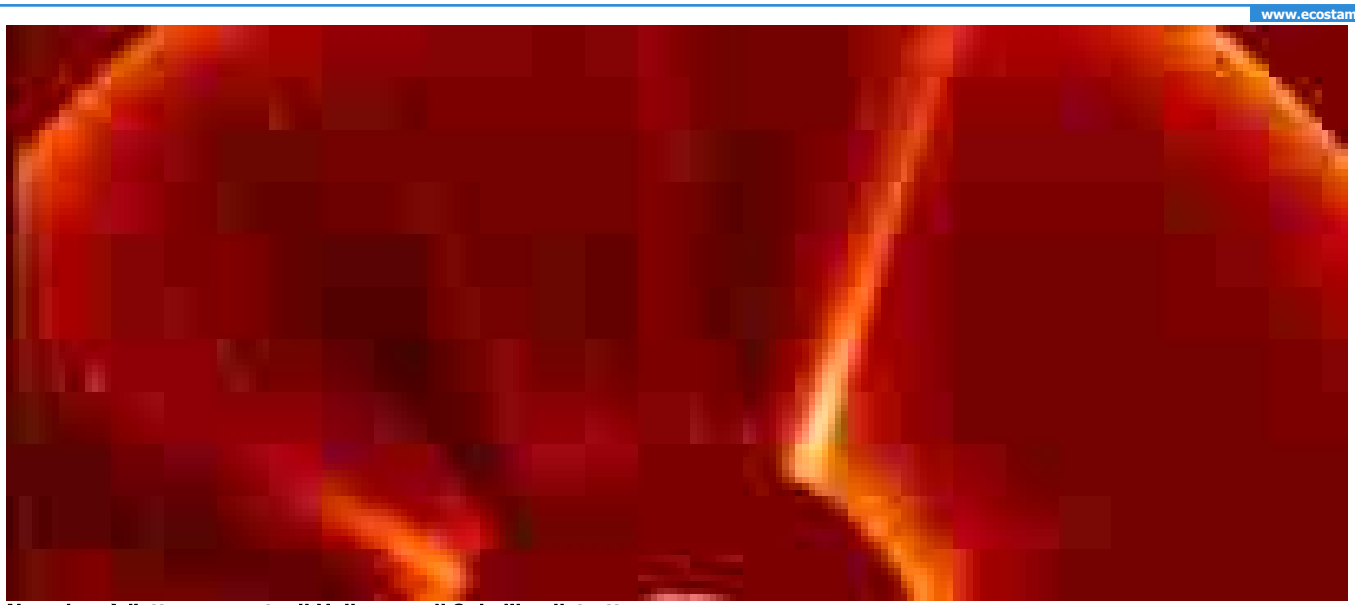

Non ci sarà l'attesa cometa di Halloween, il Sole l'ha distrutta

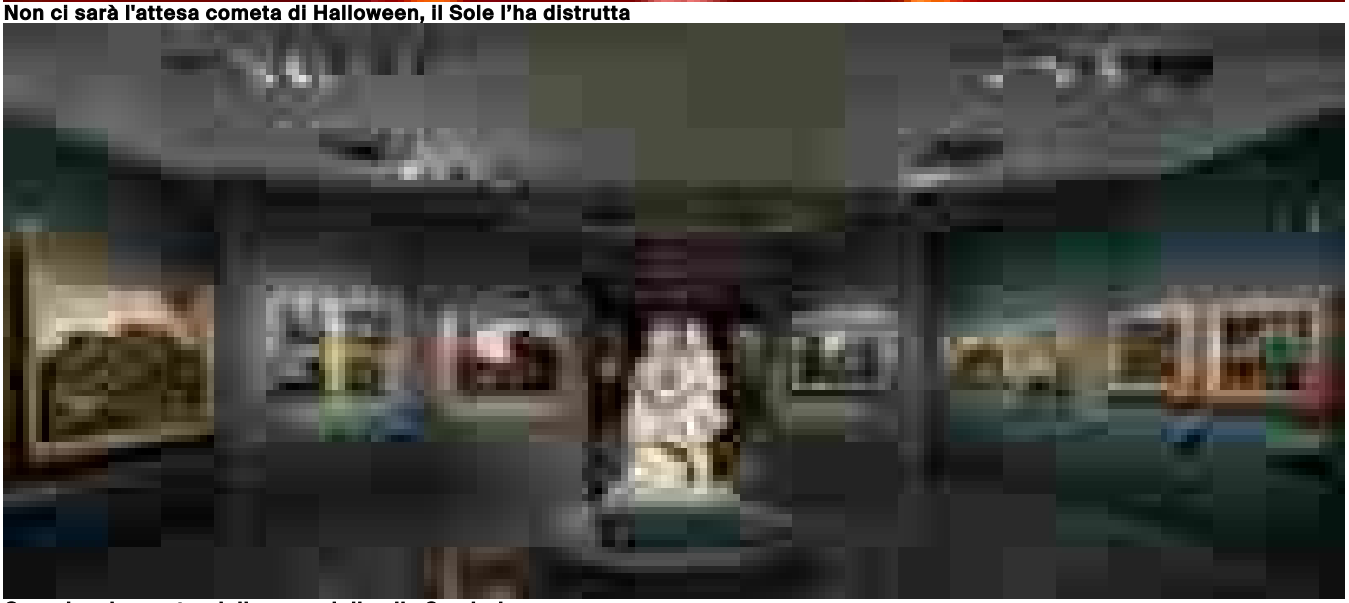

Guercino, la mostra delle meraviglie alle Scuderie

Un balletto-rivolta di 192 ciabatte alla Fondazione Prada

Ritaglio stampa ad uso esclusivo del destinatario, non riproducibile.

095047

www.ecostampa.it

Atp Finals, Sinner 'special guest' allo spettacolo inaugurale

L'8 novembre il 'grand opening show', presenti Bolelli-Vavassori

ROMA, 30 ottobre 2024, 16:42
Redazione ANSA

↑ © ANSA/EPA

Jannik Sinner, Simone Bolelli e Andrea Vavassori saranno gli ospiti speciali del 'Grand Opening Show', lo spettacolo che - l'8 novembre inaugurerà ufficialmente le Atp Finals. Il n.1 del mondo, alla terza partecipazione nel torneo dei campioni, e la coppia azzurra di doppio più forte del ranking, affiancheranno tre protagonisti della musica italiana - Blanco, Madame e Marco Mengoni - con Alessandro Cattelan che condurrà la serata.

A poche ore dal loro debutto nella fase a gironi delle Nitto ATP Finals, i tre azzurri parteciperanno allo show in programma alla Inalpi Arena con oltre due ore di intrattenimento e musica live.

Riproduzione riservata © Copyright ANSA

Ritaglio stampa ad uso esclusivo del destinatario, non riproducibile.
095047

press,commtech. the leading company in local digital advertising anso

ATnews.it

ATTUALITÀ

Tutte le iniziative per le Nitto ATP Finals

di **Redazione** - 30 Ottobre 2024 - 10:21 Stampa Invia notizia 5 min

Più informazioni su **nitto atp finals**

Per il quarto anno consecutivo Torino e il Piemonte si preparano ad accogliere le **Nitto ATP Finals**: durante l'evento sportivo organizzato da FITP (Federazione Italiana Tennis e Padel) e ATP (Associazione Tennisti Professionisti) **dal 10 al 17 novembre** i migliori otto giocatori al mondo e le otto migliori coppie di doppio si sfideranno all'Inalpi Arena in un torneo attesissimo ed emozionante, che chiuderà la stagione del circuito maschile mettendo in palio il trofeo più importante.

Per l'occasione **il capoluogo piemontese sarà nuovamente capitale mondiale del tennis**, attirando migliaia di appassionati per una grande festa di sport, oltre che un'opportunità per mettere in mostra le eccellenze turistiche, culturali ed enogastronomiche della città e dell'intera regione.

"Anche grazie a eventi come Nitto ATP Finals il Piemonte è diventato la casa delle più grandi manifestazioni sportive al mondo. Stiamo lavorando con determinazione e impegno per accogliere questa nuova edizione del torneo, che porterà nel capoluogo piemontese un numero sempre più alto di tifosi e appassionati del grande tennis internazionale – affermano il presidente della Regione Piemonte **Alberto Cirio** e gli assessori al Turismo e Sport **Marina Chiarelli** e all'Internazionalizzazione **Andrea Tronzano** – *Grazie al lavoro congiunto la competizione sarà anche un'opportunità per aprire le Nitto ATP Finals alla città e al Piemonte e raccontarne, attraverso una serie di eventi, lo sport, le eccellenze enogastronomiche e le bellezze.*

ATmeteo Previsioni
Asti 21°C 11°C
GUARDA IL METEO DELLA TUA CITTÀ »
Meteo
ATTUALITÀ
Meteo: le previsioni per i prossimi giorni previsioni
Commenta

ATlettere Tutte le lettere
Assunzioni degli infermieri, Nursind Piemonte: "Siamo al 30% dell'obiettivo, un dato che non ci soddisfa"

Ritaglio stampa ad uso esclusivo del destinatario, non riproducibile.
095047

Un percorso che accompagnerà il pubblico alla scoperta di territori molto apprezzati dai viaggiatori amanti della storia, dell'arte e della buona tavola. Siamo sempre più convinti che le risorse spese per gli eventi siano dei veri e propri investimenti: gli studi dimostrano che gli eventi, in particolare quelli sportivi, oltre che in termini turistici hanno un ritorno economico altissimo per il territorio".

Un caleidoscopio di iniziative

Anche quest'anno, per accogliere al meglio il pubblico e offrire un'esperienza indimenticabile a turisti e cittadini, Città di Torino, Regione Piemonte e Camera di commercio di Torino, in collaborazione con Turismo Torino e Provincia e Visit Piemonte, proporranno un ricco e variegato calendario di attività – talk, degustazioni, mostre, animazione diffusa, visite guidate e molto altro – che coinvolgeranno l'intera città in un clima di festa dal 9 al 17 novembre. A questi appuntamenti si aggiungeranno le tante iniziative promosse dalle altre realtà del territorio.

Piazza Castello, nel cuore della città, si conferma il luogo principale degli eventi. Tornerà, infatti, la grande cupola geodetica di **Casa Tennis**, uno spazio suggestivo e accogliente capace di ospitare al suo interno fino a 150 persone, con talk gratuiti che coinvolgeranno ospiti di spicco del mondo dello sport, della cultura, del giornalismo e dello spettacolo. Un palinsesto ancora più variegato, con tanti appuntamenti gratuiti a prenotazione obbligatoria sulla piattaforma **Ticketmaster**.

L'Archivio di Stato, con ingresso da piazzetta Mollino, ospiterà nuovamente **Casa Gusto**, lo spazio dedicato alle degustazioni guidate delle eccellenze enogastronomiche del territorio a cura di Camera di commercio di Torino e Regione Piemonte. Le degustazioni avranno il costo simbolico di 5 euro (3 euro per i ticket holder Nitto ATP Finals) e il ricavato (ad esclusione dei costi vivi della piattaforma) verrà devoluto alla Fondazione Ricerca Molinette. Le degustazioni saranno prenotabili dal 4 novembre sulla piattaforma **Ticketmaster**. A Casa Gusto sarà inoltre allestita una mostra imperdibile per tutti gli appassionati di tennis: l'esposizione di una ricca selezione di cimeli e di racchette provenienti dal Museo della Racchetta di Baldissero d'Alba.

Casa Media, lo spazio dedicato ai giornalisti, sarà invece ospitata nella nuova postazione dell'Archivio di Stato.

Numerosi anche gli eventi di **animazione diffusa** che interesseranno la città: le vie e le piazze più belle del centro si trasformeranno in palcoscenici

ASTI Lab: "Collegamento sud-ovest nel programma elettorale? Anche altre intenzioni che però non vengono perseguite con uguali energie"

Lettera aperta del Comitato per la Vita dei Alberi di corso

INVIA UNA LETTERA

Ritaglio stampa ad uso esclusivo del destinatario, non riproducibile.

095047

e ospiteranno concerti, esibizioni di arti acrobatiche, giocoleria e danza, rendendo l'atmosfera ancora più vivace e frizzante grazie a performance coinvolgenti e sorprendenti.

Tutta Torino sarà vestita a festa, dal centro fino a piazzale Grande Torino, sede della scena sportiva e del Fan Village, che quest'anno offrirà un'esperienza ancora più coinvolgente:

– giovedì 7 novembre i campioni delle Nitto ATP Finals **sfileranno in piazza Carlo Alberto** per il bagno di folla del Blue Carpet;

– venerdì 8 novembre, alla vigilia del torneo, è in programma il **Grand Opening Show**, uno spettacolo inedito condotto da Alessandro Cattelan che vedrà alternarsi sul palco dell'Inalpi Arena Blanco, Madame e Marco Mengoni, con apertura e accompagnamento a cura di Zef&Marz, coppia di produttori multiplatino di grandi hit del panorama musicale italiano;

– sabato 16 novembre, vigilia della finalissima del torneo, sarà all'insegna di una spettacolare **Notte del Tennis**, con tantissimi eventi e sorprese;

– domenica 17 novembre le OGR Torino ospiteranno **The Final set ATP Party**, la festa conclusiva con la proiezione della finale su maxischermi e, al termine, due esclusivi dj set a cura di Movement.

I campioni delle Nitto ATP Finals saranno inoltre assoluti protagonisti delle **tre mostre fotografiche** a cielo aperto allestite sotto i portici di piazza Palazzo di Città, piazza San Carlo e via Po.

Il programma completo è su **www.turismotorino.org/nittoatpfinals** e **www.visitpiemonte.com/nitto-atp-finals-2024**

La promozione

"**SILENCE PLEASE – let's start the match**". La **campagna di comunicazione**, elaborata dall'agenzia hellobarrio, celebra uno degli elementi chiave del tennis: la pausa, il momento prima di ogni scambio decisivo. Il claim è un richiamo all'iconica frase che precede l'inizio di ogni "punto" e rappresenta inoltre la transizione tra il branding del territorio e l'adrenalina pura del match. Il silenzio è rotto dall'azione, proprio come il design rompe gli schemi, evocando emozioni forti e una narrazione visiva immediata. Torino diventa la scenografia principale del match point: ogni strada, monumento e simbolo architettonico è il proscenio su cui si gioca la partita. "SILENCE PLEASE" invita il pubblico a un momento di attesa carico di tensione, mentre "Let's start the match" annuncia l'inizio dell'azione, proprio come un servizio preciso e potente che inaugura il gioco.

La visual identity della campagna si fonda sull'uso di onomatopee tennistiche potenti "ACE!", "SET!", "GAME!", termini che fanno parte del lessico tecnico del tennis.

Grazie ad una pianificazione nazionale e internazionale ad alta diffusione che ha privilegiato luoghi con grande traffico e movimento di passeggeri (aeroporti nazionali e internazionali come Londra e Francoforte, le 13 stazioni ferroviarie italiane principali), Torino e il Piemonte sono pronti a scendere in campo e invitano i turisti a partecipare.

La **campagna multi-soggetto** della promozione delle attività di Casa Tennis, Casa Gusto e Casa Media verrà declinata nel circuito Mupi, sui manifesti, sui mezzi pubblici, i taxi e sui bus City Sightseeing. Saranno inoltre distribuite al

Ritaglio stampa ad uso esclusivo del destinatario, non riproducibile.
095047

pubblico 30mila cartine della città, 15mila cartoline promozionali con gli appuntamenti e le attività in programma in città e 20mila bandierine. Nei locali aderenti al circuito Sugonews si potranno trovare 70mila tovagliette con la piantina della città e il messaggio di benvenuto.

Piovono palline

Dal 6 novembre, dopo il grande successo delle precedenti edizioni, le **iconiche palline da tennis giganti** faranno nuovamente la loro comparsa in alcuni dei luoghi più rappresentativi e suggestivi della città (piazza Arbarello, piazza Castello, piazza Cesare Augusto, Murazzi del Po, OGR Torino, Palazzo Affari e Palazzo Birago, piazza Palazzo di Città, piazza Piemonte, sede centrale el Politecnico, Porta Nuova, Porta Susa, piazza Solferino, piazza Vittorio Veneto) come se fossero cadute dal cielo.

Le installazioni creeranno scorci inediti e prospettive inconsuete, set fotografici perfetti per uno scatto da condividere sui social e raccontare la bellezza della città durante le Nitto ATP Finals. Tornano anche le due spettacolari palline giganti "sospese" sulle fontane di piazza Castello, che grazie a un sorprendente effetto scenografico sembrano galleggiare sull'acqua, offrendo uno straordinario colpo d'occhio sulla piazza e sui suoi monumenti.

Più informazioni su

nitto atp finals

Continue with Facebook

DALLA HOME

RIFIUTI
Attenzione alle batterie al litio nella raccolta differenziata: Gaia firma un protocollo di collaborazione con CdCRAEE

VIABILITÀ
Asti: variazioni di percorso e orario dei bus che transitano in corso Savona

QUESTURA
Sport e legalità: in Questura si è parlato di bullismo tra gli atleti

PATRIARCA DELL'ASTIGIANO
Ines Bortoluzzo, festeggiata a Castell'Alfero per i suoi 100 anni

ATnews.it

Invia notizia | Feed RSS | Facebook | Twitter | Contatti | Pubblicità

Canali Tematici
Home
Cronaca
Politica
Attualità
Cultura
Economia
Istruzione
Sociale
Curiosità
Notizie

Città
Asti
Alba
Canelli
Nizza Monferrato
San Damiano d'Asti
Villanova d'Asti
Tutti i comuni

Eventi
Home
Ambiente
Arte&Cultura
Bambini
Enogastronomia
Fiera
Lavoro
Manifestazioni&Fiere
Moda
Nightlife
Sagre

WebTV
Home
Altro
Cronaca
Eventi
Sport

Photogallery
Home
Altro
Cronaca
Eventi
Politica

Ritaglio stampa ad uso esclusivo del destinatario, non riproducibile.

095047

ChivassOggi
Edizione locale IlNazionale.it

| 30 ottobre 2024, 11:31

Tutte le iniziative per le Nitto ATP Finals

Per il quarto anno consecutivo Torino e il Piemonte si preparano ad accogliere le **Nitto ATP Finals**: durante l'evento sportivo organizzato da FITP (Federazione Italiana Tennis e Padel) e ATP (Associazione Tennisti Professionisti) **dal 10 al 17 novembre** i migliori otto giocatori al mondo e le otto migliori coppie di doppio si sfideranno all'Inalpi Arena in un torneo attesissimo ed emozionante, che chiuderà la stagione del circuito maschile mettendo in palio il trofeo più importante.

Per l'occasione **il capoluogo piemontese sarà nuovamente capitale mondiale del tennis**, attirando migliaia di appassionati per una grande festa di sport, oltre che un'opportunità per mettere in mostra le eccellenze turistiche, culturali ed enogastronomiche della città e dell'intera regione.

"Anche grazie a eventi come Nitto ATP Finals il Piemonte è diventato la casa delle più grandi manifestazioni sportive al mondo. Stiamo lavorando con determinazione e impegno per accogliere questa nuova edizione del torneo, che porterà nel capoluogo piemontese un numero sempre più alto di tifosi e appassionati del grande tennis internazionale - affermano il presidente della Regione Piemonte **Alberto Cirio** e gli assessori al Turismo e Sport **Marina Chiarelli** e all'Internazionalizzazione **Andrea Tronzano** - Grazie al lavoro congiunto la competizione sarà anche un'opportunità per aprire le Nitto ATP Finals alla città e al Piemonte e raccontarne, attraverso una serie di eventi, lo sport, le eccellenze enogastronomiche e le bellezze. Un percorso che accompagnerà il pubblico alla scoperta di territori molto apprezzati dai viaggiatori amanti della storia, dell'arte e della buona tavola. Siamo sempre più convinti che le risorse spese per gli eventi siano dei veri e propri investimenti: gli studi dimostrano che gli eventi, in particolare quelli sportivi, oltre che in termini turistici hanno un ritorno economico altissimo per il territorio".

IN BREVE

sabato 02 novembre

Halloween, Artissima e i musical: ecco cosa fare a Torino fino a domenica 3 novembre

mercoledì 30 ottobre

Patente a crediti a partire dal 1° ottobre 2024

martedì 29 ottobre

Le piccole tremano: oltre alla crisi e alle incertezze economiche arriva la scure sul Fondo auto

Tutta da ammirare la nuova collezione CristalDesign della serie Visioni di Aip Porte

Consumatori, Polliotto (Unc): "Case green, come comportarsi"

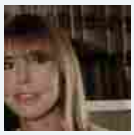

VIII° Concorso Teatrale Internazionale "Citta' di Chivasso": Premio Ascom Chivasso - Nocciolart 2024 a Marina Rota

lunedì 28 ottobre

Anas, ripristino della pavimentazione sulla statale 11 "Padana Superiore" tra Settimo e Rondissone

Pannelli Forza 7 e Forza 6: la soluzione ideale per le coperture di mense, cucine e ristoranti

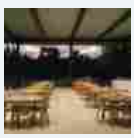

Ritaglio stampa ad uso esclusivo del destinatario, non riproducibile.

095047

Si è verificato un errore.

Prova a guardare il video su www.youtube.com oppure attiva JavaScript se è disabilitato nel browser.

DIFFUSISSIMA® Torino 2024: tutti gli appuntamenti della settimana

Al via in Piemonte la campagna di vaccinazione gratuita contro il Virus Respiratorio Sinciziale (VRS)

Un caleidoscopio di iniziative

Anche quest'anno, per accogliere al meglio il pubblico e offrire un'esperienza indimenticabile a turisti e cittadini, Città di Torino, Regione Piemonte e Camera di commercio di Torino, in collaborazione con Turismo Torino e Provincia e Visit Piemonte, proporranno un ricco e variegato calendario di attività - talk, degustazioni, mostre, animazione diffusa, visite guidate e molto altro – che coinvolgeranno l'intera città in un clima di festa dal 9 al 17 novembre. A questi appuntamenti si aggiungeranno le tante iniziative promosse dalle altre realtà del territorio.

Piazza Castello, nel cuore della città, si conferma il luogo principale degli eventi. Tornerà, infatti, la grande cupola geodetica di **Casa Tennis**, uno spazio suggestivo e accogliente capace di ospitare al suo interno fino a 150 persone, con talk gratuiti che coinvolgeranno ospiti di spicco del mondo dello sport, della cultura, del giornalismo e dello spettacolo. Un palinsesto ancora più variegato, con tanti appuntamenti gratuiti a prenotazione obbligatoria sulla piattaforma Ticketmaster.

L'Archivio di Stato, con ingresso da piazzetta Mollino, ospiterà nuovamente **Casa Gusto**, lo spazio dedicato alle degustazioni guidate delle eccellenze enogastronomiche del territorio a cura di Camera di commercio di Torino e Regione Piemonte. Le degustazioni avranno il costo simbolico di 5 euro (3 euro per i ticket holder Nitto ATP Finals) e il ricavato (ad esclusione dei costi vivi della piattaforma) verrà devoluto alla Fondazione Ricerca Molinette. Le degustazioni saranno prenotabili dal 4 novembre sulla piattaforma Ticketmaster. A Casa Gusto sarà inoltre allestita una mostra imperdibile per tutti gli appassionati di tennis: l'esposizione di una ricca selezione di cimeli e di racchette provenienti dal Museo della Racchetta di Baldissero d'Alba.

Casa Media, lo spazio dedicato ai giornalisti, sarà invece ospitata nella nuova postazione dell'Archivio di Stato.

Numerosi anche gli eventi di **animazione diffusa** che interesseranno la città: le vie e le piazze più belle del centro si trasformeranno in palcoscenici e ospiteranno concerti, esibizioni di arti acrobatiche, giocoleria e danza, rendendo l'atmosfera ancora più vivace e frizzante grazie a performance coinvolgenti e sorprendenti.

Tutta Torino sarà vestita a festa, dal centro fino a piazzale Grande Torino, sede della scena sportiva e del Fan Village, che quest'anno offrirà un'esperienza ancora più coinvolgente:

- giovedì 7 novembre i campioni delle Nitto ATP Finals **sfileranno in piazza Carlo Alberto** per il bagno di folla del Blue Carpet;

- venerdì 8 novembre, alla vigilia del torneo, è in programma il **Grand Opening Show**, uno spettacolo inedito condotto da Alessandro Cattelan che vedrà alternarsi sul palco dell'Inalpi Arena Blanco, Madame e Marco Mengoni, con apertura e accompagnamento a cura di Zef&Marz, coppia di produttori multiplatino di grandi hit del panorama musicale italiano;

Ritaglio stampa ad uso esclusivo del destinatario, non riproducibile.

095047

- sabato 16 novembre, vigilia della finalissima del torneo, sarà all'insegna di una spettacolare **Notte del Tennis**, con tantissimi eventi e sorprese;

- domenica 17 novembre le OGR Torino ospiteranno **The Final set ATP Party**, la festa conclusiva con la proiezione della finale su maxischermi e, al termine, due esclusivi dj set a cura di Movement.

I campioni delle Nitto ATP Finals saranno inoltre assoluti protagonisti delle **tre mostre fotografiche** a cielo aperto allestite sotto i portici di piazza Palazzo di Città, piazza San Carlo e via Po.

Il programma completo è su www.turismotorino.org/nittoatpfinals e www.visitpiemonte.com/nitto-atp-finals-2024

La promozione

"SILENCE PLEASE - let's start the match". La **campagna di comunicazione**, elaborata dall'agenzia hellobarrio, celebra uno degli elementi chiave del tennis: la pausa, il momento prima di ogni scambio decisivo. Il claim è un richiamo all'iconica frase che precede l'inizio di ogni "punto" e rappresenta inoltre la transizione tra il branding del territorio e l'adrenalina pura del match. Il silenzio è rotto dall'azione, proprio come il design rompe gli schemi, evocando emozioni forti e una narrazione visiva immediata. Torino diventa la scenografia principale del match point: ogni strada, monumento e simbolo architettonico è il proscenio su cui si gioca la partita. "SILENCE PLEASE" invita il pubblico a un momento di attesa carico di tensione, mentre "Let's start the match" annuncia l'inizio dell'azione, proprio come un servizio preciso e potente che inaugura il gioco.

La visual identity della campagna si fonda sull'uso di onomatopee tennistiche potenti "ACE!", "SET!", "GAME!", termini che fanno parte del lessico tecnico del tennis.

Grazie ad una pianificazione nazionale e internazionale ad alta diffusione che ha privilegiato luoghi con grande traffico e movimento di passeggeri (aeroporti nazionali e internazionali come Londra e Francoforte, le 13 stazioni ferroviarie italiane principali), Torino e il Piemonte sono pronti a scendere in campo e invitano i turisti a partecipare.

La **campagna multi-soggetto** della promozione delle attività di Casa Tennis, Casa Gusto e Casa Media verrà declinata nel circuito Mupi, sui manifesti, sui mezzi pubblici, i taxi e sui bus City Sightseeing. Saranno inoltre distribuite al pubblico 30mila cartine della città, 15mila cartoline promozionali con gli appuntamenti e le attività in programma in città e 20mila bandierine. Nei locali aderenti al circuito Sugonews si potranno trovare 70mila tovagliette con la piantina della città e il messaggio di benvenuto.

Piovono palline

Dal 6 novembre, dopo il grande successo delle precedenti edizioni, le **iconiche palline da tennis giganti** faranno nuovamente la loro comparsa in alcuni dei luoghi più rappresentativi e suggestivi della città (piazza Arbarello, piazza Castello, piazza Cesare Augusto, Murazzi del Po, OGR Torino, Palazzo Affari e Palazzo Birago, piazza Palazzo di Città, piazza Piemonte, sede centrale el Politecnico, Porta Nuova, Porta Susa, piazza Solferino, piazza Vittorio Veneto) come se fossero cadute dal cielo.

Le installazioni creeranno scorci inediti e prospettive inconsuete, set fotografici perfetti per uno scatto da condividere sui social e raccontare la bellezza della città durante le Nitto ATP Finals. Tornano anche le due spettacolari palline giganti "sospese" sulle fontane di piazza Castello, che grazie a un sorprendente effetto scenografico sembrano galleggiare sull'acqua, offrendo uno straordinario colpo d'occhio sulla piazza e sui suoi monumenti.

Ritaglio stampa ad uso esclusivo del destinatario, non riproducibile.
095047

TI RICORDI COSA È SUCCESSO L'ANNO SCORSO A OTTOBRE?
Ascolta il podcast con le notizie da non dimenticare

Ascolta "Un anno di notizie da non dimenticare" su Spreaker.

Copyright © 2017 - 2024 IlNazionale.it - Partita Iva: IT 03401570043 - **Credits** | **Privacy e cookie policy** | **Preferenze privacy**

Ritaglio stampa ad uso esclusivo del destinatario, non riproducibile.

095047

Quotidiano
30-10-2024
Pagina 1+2/3
Foglio 1 / 3

CORRIERE TORINO

Diffusione: 7.129

www.ecostampa.it

PRESENTATO IL PROGRAMMA

Villaggio, schermi, concerti e notte bianca Le iniziative della città per sedurre l'Atp

Torino è pronta a indossare l'abito della festa. C'è da sedurre e possibilmente conquistare le Nitto Atp Finals di tennis per un altro biennio (eventuale risarcimento dei primi due anni in sordina per il Covid) o meglio ancora per un altro quinquennio, fino al 2030. Dietro l'angolo c'è la quarta edizione che dal 10 al 17 novembre porterà all'Inalpi Arena gli otto maestri del singolo e i sedici del doppio. a pagina 2 **Coccorese**

Il più atteso Jannik Sinner

Villaggio, schermi e notte bianca Così Torino prova a sedurre l'Atp

di **Timothy Ormezzano**

Come prima, più di prima. Torino è pronta a indossare l'abito da festa, quello delle grandissime occasioni. C'è da sedurre e possibilmente conquistare le Nitto Atp Finals di tennis per un altro biennio (eventuale risarcimento dei primi due anni in sordina, a causa del Covid) o meglio ancora per un altro quinquennio, ovvero fino al 2030. Dietro l'angolo c'è la quarta edizione dell'evento che dal 10 al 17 novembre porterà all'Inalpi Arena gli otto maestri del singolo e i sedici maestri del doppio. L'attore protagonista sarà inevitabilmente il numero 1 al mondo Jannik Sinner, ma quest'anno Torino farà il tifo anche per il suo *enfant du pays*, il doppista Andrea Vavassori.

L'obiettivo? Offrire un evento ancora più diffuso, ancora più aperto alla cittadinanza, ancora più vicino alla gente, anche ai non possessori dei biglietti per le gare ormai vicini al sold out. Il ricco e variegato programma di attività — talk, degustazioni, mostre, animazione diffusa, visite guidate — che faranno da contorno al piatto grosso delle Finals è stato presentato ieri, nell'affollatissimo salone delle feste di Palazzo Madama. «L'abito è pronto, il dress code è il blu e il giallo, colori che decoreranno tutta Torino, a partire dalla Mole Antonelliana. Tutta la città dovrà sentirsi parte di una storia che vogliamo continuare a vivere», annuncia l'assessore allo sport comunale Domenico Carretta.

Giovedì 7 novembre i campioni sfileranno in piazza Carlo Alberto per il bagno di folla del Blue Carpet. Lo stesso giorno, e nei due successivi, la facciata della Biblioteca Nazionale di piazza Carlo Alberto si animerà con i volti dei fuoriclasse della racchetta: potere del video mapping. Venerdì 8 novembre sarà la volta del Grand Opening Show, uno spettacolo inedito che porterà sul palco dell'Inalpi Arena tre fuoriclasse della musica come Blanco, Madame e Marco Mengoni. Sabato 16 novembre, vigilia della finalissima, è in programma la Notte del Tennis, con eventi e sorprese assortite. Il giorno dopo, le Ogr ospiteranno The Final set Atp Party, con la proiezione della finale sul maxischermo e due dj set a cura di Movement.

In piazzale Grande Torino sorgerà il Fan Village, con i maxischermi per seguire le partite e i padiglioni sensibilmente sviluppati per offrire ai fan un'esperienza ancora più immersiva tra sport e intrattenimento. L'accesso è libero, ma per chi vuole godersi l'area più attiva e vivace del Fan Village è stato ideato il biglietto ground (10 euro, 8 euro per i tesserati Fitp).

Si prevede un intenso traffico di appassionati anche in piazza Castello, dove tornerà la grande cupola geodetica di Casa Tennis, capace di ospitare al suo interno fino a 150 persone. I talk gratuiti (prenotazione sulla piattaforma Ticketmaster) coinvolgeranno molti ospiti d'eccezione: dal cantautore appassionato di tennis Max Gazzè, all'ex tennista Francesca Schiavone, dalle olimpioniche Alice Bellandi (judo) e Marina Lubian (pallavolo) alle medaglie d'oro paralimpiche Carlotta Gilli (nuoto) e Rigivan Ganeshamoorthy (lancio del disco), fino a Giorgio Malan (pentathlon), Filippo Tortu (atletica), Stefano Sottile (atletica) e Benedetta Pilato (nuoto). Assente, invece, l'ex fuoriclasse Adriano Panatta, inserito e poi escluso dal programma. L'Archivio di Stato ospiterà, grazie a Camera di Commercio, nuovamente Casa Gusto (oltre a Casa Media), con le eccellenze enogastronomiche del territorio (ci sarà anche la tart'a' tennis...) e i cimeli del Museo della racchetta di Baldissero d'Alba. E tra le tante novità c'è il coinvolgimento del Museo dell'Automobile, che proietterà le semifinali e la finale su un maxichermo. Mentre il Politecnico ospiterà workshop su tennis e tecnologia. Prosegue l'assessore Carretta: «Torino si prepara a diventare il villaggio globale del tennis, offrendo i suoi luoghi iconici al pubblico internazionale. La città verrà invasa da talk, eventi, spettacoli e volti noti non solo dello sport. In questi anni le parole game, set e match sono entrate nel nostro lessico quotidiano: vogliamo continuare a pronunciarle a lungo». E ancora, in merito alla possibilità di un (complicato) rinnovo dell'accordo per avere le Atp Finals all'ombra della Mole fino al 2030: «Abbiamo indossato il vestito giusto — conclude Carretta —. Stiamo facendo di tutto per rendere più complicata possibile la scelta di chi dovrà decidere». I conti tornerebbero, poco ma sicuro, come sottolinea l'assessore regionale al bilancio Andrea Tronzano: «Vogliamo mantenere a Torino un evento che ha comportato fin qui un investimento di 11 milioni di euro, con enormi ricadute economiche visto che ogni milione in uscita ne garantisce otto in entrata».

Ritaglio stampa ad uso esclusivo del destinatario, non riproducibile.

095047

CORRIERE TORINO

www.ecostampa.it

Si parte col blue carpet al Carignano Confermate Casa Tennis e del Gusto Il Fan Village sarà aperto a tutti Eventi al Poli e al Museo dell'Auto Incrociando le dita per le nuove finali

I protagonisti
Jannik Sinner, numero 1 del mondo, cerca la prima vittoria nel torneo che porterà le palline giganti nelle piazze

10
euro
In piazza D'Armi aprirà il Fan Village che inaugurerà sabato 9 con ingresso gratuito. Poi, chi non assiste alle partite, potrà accedervi con un ticket a pagamento

30
Maestri del Gusto
Sfileranno a Casa Gusto, in presenza e con i prodotti, per far conoscere i piatti e i vini del territorio all'interno dello spazio della Camera di commercio

La vicenda

- Talk, degustazioni, mostre, animazione dl diffusa e visite guidate Così Torino si prepara ad accogliere per il quarto anno consecutivo le Nitto Atp Finals di tennis, evento sportivo organizzato da Fitp, Federazione Italiana Tennis e Padel, e Atp, Associazione Tennisti Professionisti
- Dal 10 al 17 novembre prossimi, il torneo vedrà i migliori otto giocatori al mondo e le otto migliori coppie di doppio sfidarsi all'Inalpi Arena
- In piazza Castello tornerà la cupola geodetica di Casa Tennis capace di ospitare al suo interno fino a 150 persone, con talk gratuiti che coinvolgeranno ospiti di spicco del mondo dello sport, della cultura, del giornalismo e dello spettacolo

Tanti volti noti
Max Gazzè, Francesca Schiavone e gli atleti olimpici animeranno i talk: assente Panatta

Ritaglio stampa ad uso esclusivo del destinatario, non riproducibile.

095047

CORRIERE TORINO

www.ecostampa.it

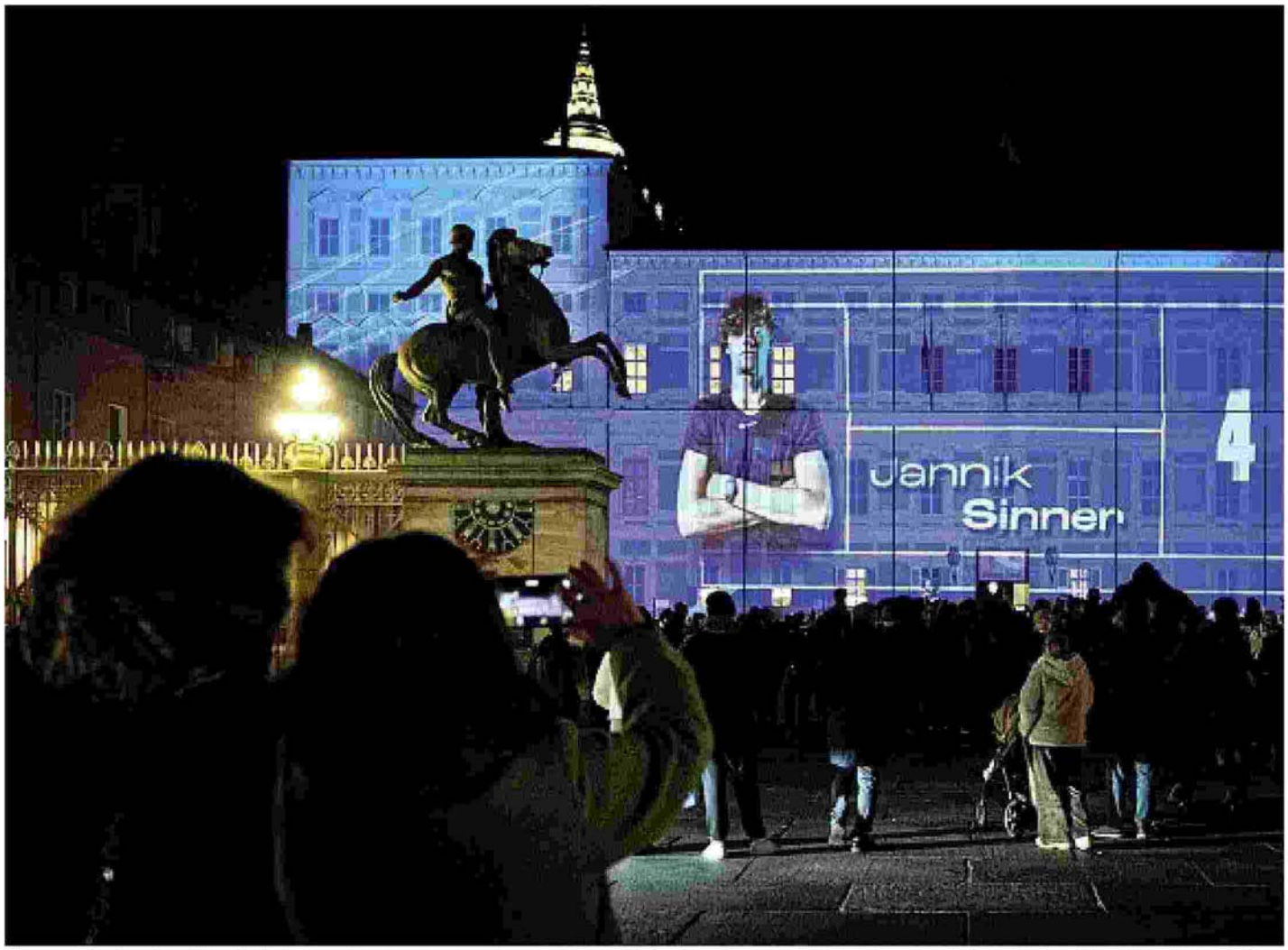

Monumenti colorati per il tennis Anche quest'anno sono annunciate proiezione di luci sui ponti e sugli edifici simbolo: sopra Palazzo Reale celebra le Atp Finals 2023

Ritaglio stampa ad uso esclusivo del destinatario, non riproducibile.

095047

Quotidiano
30-10-2024
Pagina 1+3
Foglio 1 / 2

CORRIERE TORINO

Diffusione: 7.129

www.ecostampa.it

IL RETROSCENA

Lo Russo-Damilano gli ex rivali ora uniti per il bis delle Finals

a pagina 3

Lo Russo-Damilano I due avversari alleati per vincere il bis delle Finals

Il sindaco e l'imprenditore uniti nell'impresa

Il retroscena

Avversari, ma senza colpi bassi. Ai lati opposti del campo, anche se legati da un rapporto di stima reciproco che potrebbe ritornare utile in vista dell'auspicato rinnovo del mandato Atp per altri cinque anni. Non parliamo di Roger Federer e Rafael Nadal. I campioni, in questo caso, sono i due ultimi sfidanti nella corsa a Palazzo Civico: il sindaco Stefano Lo Russo e il suo contendente Paolo Damilano, imprenditore affermato e vicepresidente della Commissione Tecnica delle Nitto Atp. Seduti lontani in Sala Rossa, uno sullo scranno più importante e l'altro tra le file dell'opposizione di centrodestra, ieri mattina, durante la presentazione degli eventi off di questa edizione 2024, hanno fatto capolino uno accanto all'altro al tavolo degli organizzatori. «Il rapporto tra le istituzioni è fondamentale per un evento da considerare come una sfida organizzativa e anche politica», ha spiegato al microfono Lo Russo prima di voltare lo sguardo proprio a Damilano, il fondatore di «Torino Bellissima», e ringraziarlo pubblicamente, «in quanto rappresentante della federazione tennis».

Sullo sfondo di questa strana coppia chiamata a giocare in doppio c'è, ovviamente, il traguardo più importante di tutti: altri cinque anni di torneo dei «maestri del tennis» dal 2026 in avanti. Ad ambirlo, sono diverse città. Comprese le potenze petrolifere del Medio Oriente. «La concorrenza è agguerrita e in grado di mettere in campo risorse economiche importanti, basta guardare l'Arabia Saudita. Le carte che abbiamo da giocare non possono essere esclusivamente economiche, ma legate alla capacità di organizzare un evento, e di essere accoglienti per i tennisti e per le persone che verranno a Torino». Per questo motivo, il sindaco Lo Russo scommette sul lunghissimo calendario di eventi collaterali al torneo sportivo. «Il modello deve essere il Salone del Mobile. Evento di settore trasformato in una festa dell'intera Milano. Se Torino saprà fare lo stesso potrà convincere i dirigenti del tennis a schierarsi per un bis della manifestazione di altri cinque anni». Paolo Damilano ha un ruolo fondamentale, con l'ex sindaca Appendino eletta nel board, per compattare la Federazione tennis decisa a trattenere le Finals in Italia, con la tentazione però di portarle a Milano dove gli incassi e gli sponsor possono essere più redditizi. Comune, Regione e Camera di Commercio non vogliono fare la parte dello sparring partner. E hanno promesso investimenti per allargare le tribune dell'Inalpi Arena, lanciato un villaggio (a pagamento) aperto a tutti e accolto l'idea di organizzare un concerto di presentazione con Blanco, Madame e Marco Mengoni. In vista della ormai prossima decisione di Atp sui prossimi cinque anni. «Dobbiamo continuare a tenere alta l'attenzione sui tavoli della Fitp che coinvolgono il governo. Noi ci candidiamo per ospitare altri cinque edizioni delle Finals», spiega Lo Russo avendo presente l'ipotesi già circolata dell'assegnazione dell'incarico ma solo per due anni per recuperare le edizioni rovinate dal Covid. «Abbiamo tutte le carte in regola come città, ancora di più se riusciamo a trasformarle in una festa generalizzata per tutti», aggiunge Damilano, così appassionato di sport da tracciare il prossimo traguardo: «In Inghilterra hanno accolto le partite di Nba e Nfl». L'imprenditore ne potrebbe parlare presto con l'amico-nemico Lo Russo. Prima, però, bisogna conquistare le nuove Atp.

Paolo Coccorese

© RIPRODUZIONE RISERVATA

Ritaglio stampa ad uso esclusivo del destinatario, non riproducibile.

095047

CORRIERE TORINO

www.ecostampa.it

La stretta di mano Lo Russo e Damilano ritratti durante la presentazione di ieri

Questo evento è una sfida organizzativa, ma anche politica
Lo Russo

Se sapremo ispirarci al Salone del Mobile convincere mo i vertici del tennis
Damilano

Ritaglio stampa ad uso esclusivo del destinatario, non riproducibile.

095047

www.ecostampa.it

TENNIS

La mossa di Rublev per scongiurare una clamorosa esclusione dalle Finals

Il tennista russo è stato sorprendentemente eliminato al secondo turno del Masters 1000 di Parigi-Bercy

© Getty Images

2 min
30.10.2024 16:46
Tags ANDREY RUBLEV ATP 250 METZ NITTO ATP FINALS

Dopo gli ultimi risultati negativi, adesso la qualificazione di **Andrey Rublev** alle **Nitto Atp Finals** è seriamente a rischio. Il tennista russo è uscito sconfitto dalla sfida di secondo turno del **Masters 1000 di Parigi-Bercy**, dove si è arreso a **Francisco Cerundolo**

Ritaglio stampa ad uso esclusivo del destinatario, non riproducibile.
095047

www.ecostampa.it

con il punteggio di 7-6(6) 7-6(5) al termine di una partita condita dal nervosismo e da attimi di tensione, **come sottolineato anche dal folle gesto del numero 7 del mondo**, che si è ripetutamente colpito il ginocchio con la racchetta dopo aver perso un punto. Rublev ha così deciso di correre ai ripari per continuare a sperare di conquistare un posto alle Finals, in programma sul veloce indoor dell'**Inalpi Arena di Torino** dal 10 al 17 novembre.

Rublev, wild card per il torneo di Metz

Rublev è attualmente al numero 8 della Race e occupa dunque l'ultimo posto disponibile per la qualificazione alle Finals. Se **Alex De Minaur**, nono, dovesse però raggiungere almeno i quarti di finale a Bercy, arriverebbe il sorpasso. Il tennista australiano, inoltre, parteciperà la prossima settimana all'**Atp 250 di Belgrado**, e proprio per questo Rublev ha chiesto e ottenuto una wild card per il torneo di **Metz** con l'obiettivo di difendere la sua posizione e il suo posto a Torino.

© RIPRODUZIONE RISERVATA

Da non perdere
MEDVEDEV, IL GESTO ASSURDO A BERCY
SINNER E I SUPERPOTERI, LA RISPOSTA

Ritaglio stampa ad uso esclusivo del destinatario, non riproducibile.

095047

www.ecostampa.it

ON AIR

Milan, Serie A, Sinner e Manchester United: le ultimissime

Il Napoli vince a San Siro. Vittorie per Bologna e Lecce. I prossimi impegni dell'altoatesino. Amorim è il nuovo tecnico dei Red Devils

2 min
30.10.2024 01:15
Tags MILAN SERIE A SINNER

ON AIR

Il Napoli supera il Milan. Bologna corsaro a Cagliari

Ritaglio stampa ad uso esclusivo del destinatario, non riproducibile.
095047

Corriere dello Sport.it

www.ecostampa.it

La **Serie A** torna subito protagonista con la sfida di cartello l'incontro di San Siro tra Milan e Napoli. Gli azzurri hanno vinto la partita grazie alle reti di Lukaku e Kvaratkshelia, segnate entrambe nel primo tempo. Prosegue l'avvio di stagione complicato del Milan.

Il **Bologna** che ancora non ha vinto in casa, trova il secondo successo in trasferta del suo campionato, dopo quello di Monza, andando ad espugnare l'Unipol Domus di **Cagliari** per 2-0. Una vittoria che riporta gli emiliani a metà classifica a quota 12 punti, staccando proprio i padroni di casa, fermi a 9. A decidere il match un gol per tempo: sblocca **Orsolini**, raddoppia **Odgaard**. Il **Lecce invece** interrompe la striscia di cinque sconfitta consecutive tra campionato e Coppa Italia e torna a vincere. 1-0 al Via del Mare contro il Verona: decisiva la rete di Dorgu al 51'.

Un forfait inatteso, quello di Jannik Sinner al Masters 1000 di Parigi-Bercy. Sinner tornerà in campo alle Atp Finals, in programma dal 10 al 17 novembre all'Inalpi Arena di Torino. I riflettori del tennis maschile si sposteranno poi a Malaga per le finali di Coppa Davis (19-24 novembre), dove Sinner e il resto della spedizione italiana dovranno difendere il titolo conquistato un anno fa.

Ruben Amorim sarà il nuovo allenatore del Manchester United. I Red Devils non hanno perso tempo e hanno trovato subito il successore di Erik Ten Hag esonerato lunedì dopo la sconfitta contro il West Ham. Il club inglese ha affermato di essere pronto a pagare la clausola rescissoria di 10 milioni di euro. Amorim stasera sarà per l'ultima volta in panchina dello Sporting Lisbona.

© RIPRODUZIONE RISERVATA

Da non perdere

Ritaglio stampa ad uso esclusivo del destinatario, non riproducibile.

095047

Corriere dello Sport.it

www.ecostampa.it

Sinner con Blanco e Cattelan alle Atp Finals: ecco cosa faranno insieme

Il numero uno al mondo sarà tra i protagonisti della serata che aprirà ufficialmente la settimana delle Nitto Atp Finals 2 min Dopo il forfait a Parigi-Bercy , a causa di un virus che non gli ha permesso di partecipare all´ultimo Masters 1000 della stagione, Jannik Sinner dovrà attendere qualche giorno prima di poter tornare in campo. Il numero uno al mondo, reduce dalla vittoria del titolo al Six Kings Slam , il torneo di esibizione andato in scena a Riyadh , è atteso da due degli appuntamenti più importanti della sua stagione: le Nitto Atp Finals , in programma sul veloce indoor dell´Inalpi Arena di Torino dal 10 al 17 novembre e le Final Eight di Coppa Davis , in programma al Palacio de Deportes José María Martín Carpena dal 19 al 24 novembre. E proprio a Torino, Jannik sarà tra i protagonisti dello straordinario evento che aprirà nella serata di venerdì 8 novembre la settimana del torneo dei Maestri. Con lui saranno presenti anche Simone Bolelli e Andrea Vavassori , in gara nel tabellone di doppio, insieme a tanti interpreti della musica e dello spettacolo. Sinner special guest del ´Grand Opening Show´ Ci saranno anche Sinner, Bolelli e Vavassori tra gli ´special guests´ del ´ Grand Opening Show ´, lo spettacolo che venerdì 8 novembre, a partire dalle ore 21:00, inaugurerà ufficialmente l´inizio delle Nitto Atp Finals. Il numero 1 del mondo, alla terza partecipazione nel torneo, scenderà in campo al fianco di tre grandi protagonisti della musica italiana: Blanco Madame e Marco Mengoni e di Alessandro Cattelan , conduttore della serata. Il campo dell´Inalpi Arena si trasformerà in un edito palcoscenico con oltre 70 minuti di performance live e 20 brani in scaletta, scelti tra i più grandi successi dei tre cantanti. © RIPRODUZIONE RISERVATA Loading...

Ritaglio stampa ad uso esclusivo del destinatario, non riproducibile.

095047

ABBONAMENTI ARCHIVIO STORICO ACCEDI/REGISTRATI

ecorisveglio.it
L'informazione nel Vco e Alto Novarese

Hai un oggetto da vendere?

CRONACAPOLITICAATTUALITA'CULTURASPORTSERVIZIARCHIVIOCONTATTI CERCA...

30 Ottobre 2024

Tutte le iniziative per le Nitto ATP Finals

Per il quarto anno consecutivo Torino e il Piemonte si preparano ad accogliere le **Nitto ATP Finals**: durante l'evento sportivo organizzato da FITP (Federazione Italiana Tennis e Padel) e ATP (Associazione Tennisti Professionisti) **dal 10 al 17 novembre** i migliori otto giocatori al mondo e le

Ritaglio stampa ad uso esclusivo del destinatario, non riproducibile.

095047

otto migliori coppie di doppio si sfideranno all'Inalpi Arena in un torneo attesissimo ed emozionante, che chiuderà la stagione del circuito maschile mettendo in palio il trofeo più importante.

Per l'occasione **il capoluogo piemontese sarà nuovamente capitale mondiale del tennis**, attirando migliaia di appassionati per una grande festa di sport, oltre che un'opportunità per mettere in mostra le eccellenze turistiche, culturali ed enogastronomiche della città e dell'intera regione.

"Anche grazie a eventi come Nitto ATP Finals il Piemonte è diventato la casa delle più grandi manifestazioni sportive al mondo. Stiamo lavorando con determinazione e impegno per accogliere questa nuova edizione del torneo, che porterà nel capoluogo piemontese un numero sempre più alto di tifosi e appassionati del grande tennis internazionale – affermano il presidente della Regione Piemonte **Alberto Cirio** e gli assessori al Turismo e Sport **Marina Chiarelli** e all'Internazionalizzazione **Andrea Tronzano** – Grazie al lavoro congiunto la competizione sarà anche un'opportunità per aprire le Nitto ATP Finals alla città e al Piemonte e raccontarne, attraverso una serie di eventi, lo sport, le eccellenze enogastronomiche e le bellezze. Un percorso che accompagnerà il pubblico alla scoperta di territori molto apprezzati dai viaggiatori amanti della storia, dell'arte e della buona tavola. Siamo sempre più convinti che le risorse spese per gli eventi siano dei veri e propri investimenti: gli studi dimostrano che gli eventi, in particolare quelli sportivi, oltre che in termini turistici hanno un ritorno economico altissimo per il territorio".

Un caleidoscopio di iniziative

Anche quest'anno, per accogliere al meglio il pubblico e offrire un'esperienza indimenticabile a turisti e cittadini, Città di Torino, Regione Piemonte e Camera di commercio di Torino, in collaborazione con Turismo Torino e Provincia e Visit Piemonte, proporranno un ricco e variegato calendario di attività – talk, degustazioni, mostre, animazione diffusa, visite guidate e molto altro – che coinvolgeranno l'intera città in un clima di festa dal 9 al 17 novembre. A questi appuntamenti si aggiungeranno le tante iniziative promosse dalle altre realtà del territorio.

Piazza Castello, nel cuore della città, si conferma il luogo principale degli eventi. Tornerà, infatti, la grande cupola geodetica di **Casa Tennis**, uno spazio suggestivo e accogliente capace di ospitare al suo interno fino a 150 persone, con talk gratuiti che coinvolgeranno ospiti di spicco del mondo dello sport, della cultura, del giornalismo e dello spettacolo. Un palinsesto ancora più variegato, con tanti appuntamenti gratuiti a prenotazione obbligatoria sulla piattaforma Ticketmaster.

L'Archivio di Stato, con ingresso da piazzetta Mollino, ospiterà nuovamente **Casa Gusto**, lo spazio dedicato alle degustazioni guidate delle eccellenze enogastronomiche del territorio a cura di Camera di commercio di Torino e Regione Piemonte. Le degustazioni avranno il costo simbolico di 5 euro (3 euro per i ticket holder Nitto ATP Finals) e il ricavato (ad esclusione dei costi vivi della piattaforma) verrà devoluto alla Fondazione Ricerca Molinette. Le degustazioni saranno prenotabili dal 4 novembre sulla piattaforma Ticketmaster. A Casa Gusto sarà inoltre allestita una mostra imperdibile per tutti gli appassionati di tennis: l'esposizione di una ricca selezione di cimeli e di racchette provenienti dal Museo della Racchetta di Baldissero d'Alba.

Casa Media, lo spazio dedicato ai giornalisti, sarà invece ospitata nella nuova postazione dell'Archivio di Stato.

Numerosi anche gli eventi di **animazione diffusa** che interesseranno la città: le vie e le piazze più belle del centro si trasformeranno in palcoscenici e ospiteranno concerti, esibizioni di arti acrobatiche, giocoleria e danza, rendendo l'atmosfera ancora più vivace e frizzante grazie a performance coinvolgenti e sorprendenti.

Tutta Torino sarà vestita a festa, dal centro fino a piazzale Grande Torino, sede della scena sportiva e del Fan Village, che quest'anno offrirà un'esperienza ancora più coinvolgente:

– giovedì 7 novembre i campioni delle Nitto ATP Finals **sfileranno in piazza Carlo Alberto** per il bagno di folla del Blue Carpet;

– venerdì 8 novembre, alla vigilia del torneo, è in programma il **Grand Opening Show**, uno spettacolo inedito condotto da Alessandro Cattelan che vedrà alternarsi sul palco dell'Inalpi Arena Blanco, Madame e Marco Mengoni, con apertura e accompagnamento a cura di Zef&Marz, coppia di

Ritaglio stampa ad uso esclusivo del destinatario, non riproducibile.
095047

produttori multiplatino di grandi hit del panorama musicale italiano;

– sabato 16 novembre, vigilia della finalissima del torneo, sarà all'insegna di una spettacolare **Notte del Tennis**, con tantissimi eventi e sorprese;

– domenica 17 novembre le OGR Torino ospiteranno **The Final set ATP Party**, la festa conclusiva con la proiezione della finale su maxischermi e, al termine, due esclusivi dj set a cura di Movement.

I campioni delle Nitto ATP Finals saranno inoltre assoluti protagonisti delle **tre mostre fotografiche** a cielo aperto allestite sotto i portici di piazza Palazzo di Città, piazza San Carlo e via Po.

Il programma completo è su www.turismotorino.org/nittoatpfinals e www.visitpiemonte.com/nitto-atp-finals-2024

La promozione

"**SILENCE PLEASE – let's start the match**". La **campagna di comunicazione**, elaborata dall'agenzia hellobarrio, celebra uno degli elementi chiave del tennis: la pausa, il momento prima di ogni scambio decisivo. Il claim è un richiamo all'iconica frase che precede l'inizio di ogni "punto" e rappresenta inoltre la transizione tra il branding del territorio e l'adrenalina pura del match. Il silenzio è rotto dall'azione, proprio come il design rompe gli schemi, evocando emozioni forti e una narrazione visiva immediata. Torino diventa la scenografia principale del match point: ogni strada, monumento e simbolo architettonico è il proscenio su cui si gioca la partita. "SILENCE PLEASE" invita il pubblico a un momento di attesa carico di tensione, mentre "Let's start the match" annuncia l'inizio dell'azione, proprio come un servizio preciso e potente che inaugura il gioco.

La visual identity della campagna si fonda sull'uso di onomatopee tennistiche potenti "ACE!", "SET!", "GAME!", termini che fanno parte del lessico tecnico del tennis.

Grazie ad una pianificazione nazionale e internazionale ad alta diffusione che ha privilegiato luoghi con grande traffico e movimento di passeggeri (aeroporti nazionali e internazionali come Londra e Francoforte, le 13 stazioni ferroviarie italiane principali), Torino e il Piemonte sono pronti a scendere in campo e invitano i turisti a partecipare.

La **campagna multi-soggetto** della promozione delle attività di Casa Tennis, Casa Gusto e Casa Media verrà declinata nel circuito Mupi, sui manifesti, sui mezzi pubblici, i taxi e sui bus City Sightseeing. Saranno inoltre distribuite al pubblico 30mila cartine della città, 15mila cartoline promozionali con gli appuntamenti e le attività in programma in città e 20mila bandierine. Nei locali aderenti al circuito Sugonews si potranno trovare 70mila tovagliette con la piantina della città e il messaggio di benvenuto.

Piovono palline

Dal 6 novembre, dopo il grande successo delle precedenti edizioni, le **iconiche palline da tennis giganti** faranno nuovamente la loro comparsa in alcuni dei luoghi più rappresentativi e suggestivi della città (piazza Arbarello, piazza Castello, piazza Cesare Augusto, Murazzi del Po, OGR Torino, Palazzo Affari e Palazzo Birago, piazza Palazzo di Città, piazza Piemonte, sede centrale el Politecnico, Porta Nuova, Porta Susa, piazza Solferino, piazza Vittorio Veneto) come se fossero cadute dal cielo.

Le installazioni creeranno scorci inediti e prospettive inconsuete, set fotografici perfetti per uno scatto da condividere sui social e raccontare la bellezza della città durante le Nitto ATP Finals. Tornano anche le due spettacolari palline giganti "sospese" sulle fontane di piazza Castello, che grazie a un sorprendente effetto scenografico sembrano galleggiare sull'acqua, offrendo uno straordinario colpo d'occhio sulla piazza e sui suoi monumenti.

RIPRODUZIONE RISERVATA ANCHE AI FINI DELLA AI

Sigilli manomessi e furto di gas a Mergozzo. Due le persone denunciate dai Carabinieri
14 Ottobre 2022

Le suore salesiane lasceranno la comunità di Gravellona Toce
31 Marzo 2023

In un negozio di Domodossola le Fiamme gialle hanno sequestrato 13mila prodotti non sicuri
31 Agosto 2022

Interventi per 4 milioni sulle strade provinciali
22 Dicembre 2023

Ritaglio stampa ad uso esclusivo del destinatario, non riproducibile.
095047

Nitto ATP Finals 2024: in vendita i biglietti per il ground

Son o in vendita i biglietti Ground delle Nitto ATP Finals che consentiranno l´accesso al Fan Village . Un´opportunità per respirare l´inconfondibile atmosfera del torneo più atteso dell´anno e godere dei ´Live Show´ che animeranno tutta l´area di Piazzale Grande Torino. Per ogni sessione, saranno messi in vendita un totale di 1.000 biglietti al prezzo di 10,00 euro cadauno . Ai diversamente abili verrà riservato uno sconto del 70% (prezzo finale di acquisto 3,00 euro); per i Tesserati della Federazione Italiana Tennis e Padel, invece, lo sconto sarà del 20% (prezzo finale di acquisto 8,00 euro). Con una facciata totalmente rinnovata attraverso una superfice full LED e un progetto di animazione audio-video che coinvolgerà anche l´area di Piazzale Grande Torino e una moderna pensilina di collegamento , coperta e riscaldata realizzata per collegare i padiglioni dell´intrattenimento e del relax con il campo principale , il Fan Village delle Nitto ATP Finals 2024 si presenterà ai suoi visitatori in una nuova veste, ancora più immersiva ed emozionante. L´apertura ufficiale del Fan Village è fissata per il prossimo 9 novembre col Family Day ´, giornata in cui sarà accessibile gratuitamente a tutti i visitatori. Visitatori che potranno inoltre incontrare dal vivo le otto coppie di doppio qualificate per la competizione, che verranno presentate sul palco del Fan Village alle ore 12:00, nell´ambito dell´evento Meet the Champions Doubles Teams Celebration Attentamente riconfigurato negli spazi (la capienza totale è di oltre 5200 persone, un 30% in più rispetto alle scorse edizioni) e nei servizi, il Fan Village sia articolerà su tre ricchissimi padiglioni. Il padiglione ristorativo (oltre 3.200 mq), offrirà un´ampia proposta enogastronomica, anche grazie ad un secondo ristorante ´à la carte´ da 100 posti. Il tutto, con la certezza di non perdere neanche un punto dello spettacolo sul campo della Inalpi Arena, grazie a uno dei fiori all´occhiello del Fan Village 2024: un maxischermo LED di oltre 60 mq Sensibilmente migliorata anche l´ area dedicata agli sport della racchetta - con la possibilità di cimentarsi nel padel , nel beach tennis e nel sempre più popolare pickleball - e gli spazi dedicati alla promozione delle attività federali e agli eSports Evidente anche lo sviluppo del padiglione dei partner e delle attività commerciali , che potrà contare su oltre 2.700 mq di superficie dedicati. BIGLIETTERIA - È possibile acquistare i biglietti Ground delle Nitto ATP Finals 2024 al seguente link: https://tickets.nittoatpfinals.com/it Invia Più recenti Più vecchi Most popular Più recenti Più recenti Più vecchi Most popular Non ci sono commenti Binaghi a Olbia: "Finals in Italia fino al 2030? Mi aspetto una vittoria"

Ritaglio stampa ad uso esclusivo del destinatario, non riproducibile.

095047

Nitto ATP Finals: Sinner, Bolelli e Vavassori special guests al Grand Opening Show

immagine

Gli azzurri saranno al fianco di Blanco, Madame, Mengoni e Cattelan nel corso del grande spettacolo che si svolgerà venerdì 8 novembre, dalle ore 21:00, sul campo blu della Inalpi Arena Non potevano certo mancare proprio loro, i tre protagonisti azzurri delle Nitto ATP Finals 2024. Jannik Sinner, Simone Bolelli e Andrea Vavassori saranno gli special guests´ del ´Grand Opening Show´, lo spettacolo che - venerdì 8 novembre a partire dalle ore 21:00 - inaugurerà ufficialmente il torneo di tennis più atteso dell´anno. Il n° 1 del mondo, alla terza partecipazione nel torneo di fine anno, e la coppia azzurra di doppio più forte del ranking, scenderanno in campo´ al fianco di tre grandi protagonisti della musica italiana Blanco, Madame e Marco Mengoni e del fuoriclasse Alessandro Cattelan, a cui sarà affidata la conduzione della serata. A poche ore dal loro debutto nella fase a gironi del torneo di fine stagione, i tre portacolori del tennis italiano contribuiranno ad impreziosire, con la loro simpatia e il loro entusiasmo, una serata unica e imperdibile in cui gli artisti scalderanno l´atmosfera della Inalpi Arena con oltre 70 minuti di performance live e 20 brani in scaletta, scelti tra i più grandi successi del loro straordinario repertorio. Il campo della Inalpi Arena si trasformerà per l´occasione in un inedito palcoscenico: oltre due ore di grandi esibizioni ed intrattenimento, tra luci, colori, note musicali e videoproiezioni che catapulteranno gli appassionati in una esperienza travolgente e immersiva, preludio ideale della settimana più bella dell´anno. Alla serata-evento - organizzata dalla FITP, in associazione con l´ATP, e con il supporto di Live Nation, a cui è affidata la produzione dell´evento, e di LaTarma Entertainment, che cura la direzione artistica e creativa parteciperà anche la coppia di produttori multiplatino di grandi hit del panorama musicale italiano Zef&Marz, a cui sarà affidato il DJ Set finale. Tutti gli appassionati che non volessero lasciarsi sfuggire l´occasione di partecipare alla serata possono acquistare il proprio biglietto al seguente link: https://www.ticketone.it/artist/grand-opening-show-nitto-atp-finals/ Invia Più recenti Più vecchi Most popular Più recenti Più recenti Più vecchi Most popular Non ci sono commenti Marco Mengoni è il terzo artista del "Grand Opening Show"

Ritaglio stampa ad uso esclusivo del destinatario, non riproducibile.

095047

Tutte le iniziative per le Nitto Atp finals

30 Ottobre 2024 Altre notizie, Sport Versione accessibile

Per il quarto anno consecutivo Torino e il Piemonte si preparano ad accogliere le **Nitto Atp finals**: durante l'evento sportivo organizzato da Fitp (Federazione italiana tennis e padel) e Atp (Associazione 2ionisti) **dal 10 al 17 novembre** i migliori otto giocatori al mondo e le otto migliori coppie di doppio si sfideranno all'Inalpi Arena in un torneo attesissimo ed emozionante, che chiuderà la stagione del circuito maschile mettendo in palio il trofeo più importante.

Per l'occasione **il capoluogo piemontese sarà nuovamente capitale mondiale del tennis**, attirando migliaia di appassionati per una grande festa di sport, oltre che un'opportunità per mettere in mostra le eccellenze turistiche, culturali ed enogastronomiche della città e dell'intera regione.

"Anche grazie a eventi come Nitto Atp finals il Piemonte è diventato la casa delle più grandi manifestazioni sportive al mondo. Stiamo lavorando con determinazione e impegno per accogliere questa nuova edizione del torneo, che porterà nel capoluogo piemontese un numero sempre più alto di tifosi e appassionati del grande tennis internazionale – affermano il presidente della Regione Piemonte **Alberto Cirio** e gli assessori al turismo e sport **Marina Chiarelli** e all'internazionalizzazione **Andrea Tronzano** – Grazie al lavoro congiunto la competizione sarà anche un'opportunità per aprire le Nitto Atp finals alla città e al Piemonte e raccontarne, attraverso una serie di

VIDEO

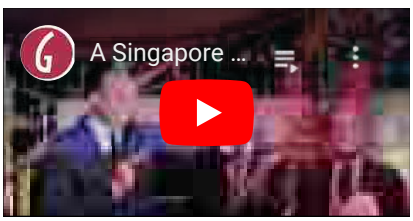

Ritaglio stampa ad uso esclusivo del destinatario, non riproducibile.

095047

eventi, lo sport, le eccellenze enogastronomiche e le bellezze. Un percorso che accompagnerà il pubblico alla scoperta di territori molto apprezzati dai viaggiatori amanti della storia, dell'arte e della buona tavola. Siamo sempre più convinti che le risorse spese per gli eventi siano dei veri e propri investimenti: gli studi dimostrano che gli eventi, in particolare quelli sportivi, oltre che in termini turistici hanno un ritorno economico altissimo per il territorio".

Un caleidoscopio di iniziative

Anche quest'anno, per accogliere al meglio il pubblico e offrire un'esperienza indimenticabile a turisti e cittadini, Città di Torino, Regione Piemonte e Camera di commercio di Torino, in collaborazione con Turismo Torino e Provincia e Visit Piemonte, proporranno un ricco e variegato calendario di attività – talk, degustazioni, mostre, animazione diffusa, visite guidate e molto altro – che coinvolgeranno l'intera città in un clima di festa dal 9 al 17 novembre. A questi appuntamenti si aggiungeranno le tante iniziative promosse dalle altre realtà del territorio.

Piazza Castello, nel cuore della città, si conferma il luogo principale degli eventi. Tornerà, infatti, la grande cupola geodetica di **Casa tennis**, uno spazio suggestivo e accogliente capace di ospitare al suo interno fino a 150 persone, con talk gratuiti che coinvolgeranno ospiti di spicco del mondo dello sport, della cultura, del giornalismo e dello spettacolo. Un palinsesto ancora più variegato, con tanti appuntamenti gratuiti a prenotazione obbligatoria sulla piattaforma Ticketmaster.

L'Archivio di Stato, con ingresso da piazzetta Mollino, ospiterà nuovamente **Casa gusto**, lo spazio dedicato alle degustazioni guidate delle eccellenze enogastronomiche del territorio a cura di Camera di commercio di Torino e Regione Piemonte. Le degustazioni avranno il costo simbolico di 5 euro (3 euro per i ticket holder Nitto Atp finals) e il ricavato (ad esclusione dei costi vivi della piattaforma) verrà devoluto alla fondazione Ricerca Molinette. Le degustazioni saranno prenotabili dal 4 novembre sulla piattaforma Ticketmaster. A Casa gusto sarà inoltre allestita una mostra imperdibile per tutti gli appassionati di tennis: l'esposizione di una ricca selezione di cimeli e di racchette provenienti dal Museo della racchetta di Baldissero d'Alba.

Casa media, lo spazio dedicato ai giornalisti, sarà invece ospitata nella nuova postazione dell'Archivio di Stato.

SEGUICI SU FACEBOOK

NAVIGA PER PAROLE CHIAVE

ALBA | ALBERTO CIRIO | ALTA LANGA | AMBIENTE | ANTEPRIMA | APPUNTAMENTI | ASTI | BAMBINI | BAROLO | BRA | CANALE | CARABINIERI | CHERASCO | CICLISMO | CONCERTO | COPERTINA | COVID-19 | COVID-19 CORONAVIRUS | CULTURA | CUNEO | DATAMETEO | ECONOMIA | FERRERO | FONDAZIONE CRC (CASSA RISPARMIO DI CUNEO | GIOVANI | LANGHE | LAVORO | MAURIZIO MARELLO | METEO | MONTÀ | MUSICA | PALLAPUGNO | PIEMONTE | POLITICA | PRIMA PAGINA | REGIONE PIEMONTE | ROERO | SANITÀ | SCUOLA | SPORT | TORINO | TURISMO | UNITÀ DI CRISI DELLA REGIONE PIEMONTE | VIABILITÀ | VINO

VANTAGGI PER CHI FA PUBBLICITÀ

Informazioni	Modulistica

CRONACA

Ritaglio stampa ad uso esclusivo del destinatario, non riproducibile.
095047

Numerosi anche gli eventi di **animazione diffusa** che interesseranno la città: le vie e le piazze più belle del centro si trasformeranno in palcoscenici e ospiteranno concerti, esibizioni di arti acrobatiche, giocoleria e danza, rendendo l'atmosfera ancora più vivace e frizzante grazie a performance coinvolgenti e sorprendenti.

Tutta Torino sarà vestita a festa, dal centro fino a piazzale Grande Torino, sede della scena sportiva e del *fan village*, che quest'anno offrirà un'esperienza ancora più coinvolgente:

- giovedì 7 novembre i campioni delle Nitto Atp finals **sfileranno in piazza Carlo Alberto** per il bagno di folla del *blue carpet*;
- venerdì 8 novembre, alla vigilia del torneo, è in programma il **Grand opening show**, uno spettacolo inedito condotto da Alessandro Cattelan che vedrà alternarsi sul palco dell'Inalpi Arena Blanco, Madame e Marco Mengoni, con apertura e accompagnamento a cura di Zef&Marz, coppia di produttori multiplatino di grandi hit del panorama musicale italiano;
- sabato 16 novembre, vigilia della finalissima del torneo, sarà all'insegna di una spettacolare **Notte del tennis**, con tantissimi eventi e sorprese;
- domenica 17 novembre le Ogr Torino ospiteranno **The final set Atp party**, la festa conclusiva con la proiezione della finale su maxischermi e, al termine, due esclusivi dj set a cura di Movement.

I campioni delle Nitto Atp finals saranno inoltre assoluti protagonisti delle **tre mostre fotografiche** a cielo aperto allestite sotto i portici di piazza Palazzo di città, piazza San Carlo e via Po.

Il programma completo è
su **www.turismotorino.org/nittoatpfinals** e **www.visitpiemonte.com/nitto-atp-finals-2024**

La promozione

"**Silence please – let's start the match**". La **campagna di comunicazione**, elaborata dall'agenzia hellobarrio, celebra uno degli elementi chiave del tennis: la pausa, il momento prima di ogni scambio decisivo. Il claim è un richiamo all'iconica frase che precede l'inizio di ogni "punto" e rappresenta inoltre la transizione tra il branding del territorio e l'adrenalina pura del match. Il silenzio è rotto dall'azione, proprio come il design rompe gli schemi, evocando emozioni forti e una narrazione visiva immediata. Torino diventa la scenografia principale del match point: ogni strada, monumento e simbolo architettonico è il proscenio su cui si gioca la partita. "Silence please" invita il pubblico a un momento di attesa carico di tensione, mentre "Let's start the match" annuncia l'inizio dell'azione, proprio come un servizio preciso e potente che inaugura il gioco.

La visual identity della campagna si fonda sull'uso di onomatopee tennistiche potenti "Ace!", "Set!", "Game!", termini che fanno parte del lessico tecnico del tennis.

Grazie a una pianificazione nazionale e internazionale ad alta diffusione che ha privilegiato luoghi con grande traffico e movimento di passeggeri (aeroporti nazionali e internazionali come Londra e Francoforte, le 13 stazioni ferroviarie italiane principali), Torino e il Piemonte sono pronti a scendere in campo e invitano i turisti a partecipare.

La **campagna multi-soggetto** della promozione delle attività di Casa tennis, Casa gusto e Casa media verrà declinata nel circuito Mupi, sui manifesti, sui mezzi pubblici, i taxi e sui bus City sightseeing. Saranno inoltre distribuite al pubblico 30mila cartine della città, 15mila cartoline promozionali con gli appuntamenti e le attività in programma in città e 20mila bandierine. Nei locali aderenti al circuito Sugonews si potranno trovare 70mila tovagliette con la piantina della città e il messaggio di benvenuto.

Piovono palline

Dal 6 novembre, dopo il grande successo delle precedenti edizioni, le **iconiche palline da tennis giganti** faranno nuovamente la loro comparsa in alcuni dei luoghi più

Sommariva Bosco: un cane avvelenato è la probabile vittima di una faida di vicinato
30 Ottobre 2024 0

Furto in una villa in frazione San Michele di Bra
29 Ottobre 2024 0

Chiuso per 15 giorni il bar della stazione di Alba
29 Ottobre 2024 0

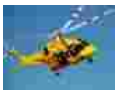
Donna investita tra i corsi Langhe e Enotria, l'elicottero la trasporta a Cuneo
29 Ottobre 2024 0

Le difese dei tre caporali intendono patteggiare
29 Ottobre 2024 0

Ritaglio stampa ad uso esclusivo del destinatario, non riproducibile.
095047

rappresentativi e suggestivi della città (piazza Arbarello, piazza Castello, piazza Cesare Augusto, Murazzi del Po, Ogr Torino, Palazzo Affari e Palazzo Birago, piazza Palazzo di Città, piazza Piemonte, sede centrale el Politecnico, Porta Nuova, Porta Susa, piazza Solferino, piazza Vittorio Veneto) come se fossero cadute dal cielo.

Le installazioni creeranno scorci inediti e prospettive inconsuete, set fotografici perfetti per uno scatto da condividere sui social e raccontare la bellezza della città durante le Nitto Atp finals. Tornano anche le due spettacolari palline giganti "sospese" sulle fontane di piazza Castello, che grazie a un sorprendente effetto scenografico sembrano galleggiare sull'acqua, offrendo uno straordinario colpo d'occhio sulla piazza e sui suoi monumenti.

TENNIS TORINO

ARTICOLO PRECEDENTE

CREDITS

Copyright © 2015-2022 Gazzetta D'Alba. All Rights Reserved.
ST PAULS INTERNATIONAL S.R.L. Via Giotto, 36 - 20145 Milano. Sede Legale: Piazza San Paolo, 14 - 12051 Alba (CN) Iscritta al registro delle Imprese di Cuneo -

Ritaglio stampa ad uso esclusivo del destinatario, non riproducibile.
095047

GIORNALELAVOCE.IT

www.ecostampa.it

Questo sito utilizza cookie di profilazione, propri o di altri siti, per inviare messaggi pubblicitari mirati. Se vuoi saperne di più o negare il consenso a tutti o ad alcuni cookie clicca qui. Se accedi a un qualunque elemento sottostante questo banner acconsenti all'uso dei cookie.

Ok

LA VOCE

AGGIORNAMENTI SCARICA L'APP | SCOPRI COSA FARE EVENTI & APPUNTAMENTI | RESTA AGGIORNATO NEWSLETTER | Edicola Digitale | Shop

Ultime Notizie | Ed. Chivasso | Ed. Ciriè | Ed. Settimo | Ed. Ivrea | Cronaca | Attualità | Dossier | Sport | Vetrine | Necrologie

PEPINO MATERASSI E RETI — MATERASSI ORTOPEDICI PER LA TUA SALUTE & BENESSERE — CHIVASSO STRADALE TORINO, 135 011 9162377

Giornale La Voce
Attualità

SPORT

Tutte le iniziative per le Nitto ATP Finals

Per il quarto anno consecutivo Torino e il Piemonte si preparano ad accogliere le Nitto ATP Finals

MANUEL CARTOSIO
Email:
manuelcartosio@giornalelavoce.it
30 OTTOBRE 2024 - 10:26

Ritaglio stampa ad uso esclusivo del destinatario, non riproducibile.

095047

Per il quarto anno consecutivo Torino e il Piemonte si preparano ad accogliere le **Nitto ATP Finals**: durante l'evento sportivo organizzato da FITP (Federazione Italiana Tennis e Padel) e ATP (Associazione Tennisti Professionisti) **dal 10 al 17 novembre** i migliori otto giocatori al mondo e le otto migliori coppie di doppio si sfideranno all'Inalpi Arena in un torneo attesissimo ed emozionante, che chiuderà la stagione del circuito maschile mettendo in palio il trofeo più importante.

Per l'occasione **il capoluogo piemontese sarà nuovamente capitale mondiale del tennis**, attirando migliaia di appassionati per una grande festa di sport, oltre che un'opportunità per mettere in mostra le eccellenze turistiche, culturali ed enogastronomiche della città e dell'intera regione.

"Anche grazie a eventi come Nitto ATP Finals il Piemonte è diventato la casa delle più grandi manifestazioni sportive al mondo. Stiamo lavorando con determinazione e impegno per accogliere questa nuova edizione del torneo, che porterà nel capoluogo piemontese un numero sempre più alto di tifosi e appassionati del grande tennis internazionale - affermano il presidente della Regione Piemonte **Alberto Cirio** e gli assessori al Turismo e Sport **Marina Chiarelli** e all'Internazionalizzazione **Andrea Tronzano** - Grazie al lavoro congiunto la competizione sarà anche un'opportunità per aprire le Nitto ATP Finals alla città e al Piemonte e raccontarne, attraverso una serie di eventi, lo sport, le eccellenze enogastronomiche e le bellezze. Un percorso che accompagnerà il pubblico alla scoperta di territori molto apprezzati dai viaggiatori amanti della storia, dell'arte e della buona tavola. Siamo sempre più convinti che le risorse spese per gli eventi siano dei veri e propri investimenti: gli studi dimostrano che gli eventi, in particolare quelli sportivi, oltre che in termini turistici hanno un ritorno economico altissimo per il territorio".

Un caleidoscopio di iniziative
Anche quest'anno, per accogliere al meglio il pubblico e offrire un'esperienza indimenticabile a turisti e cittadini, Città di Torino, Regione Piemonte e Camera di commercio di Torino, in collaborazione con Turismo Torino e Provincia e Visit Piemonte, proporranno un ricco e variegato calendario di attività - talk, degustazioni, mostre, animazione diffusa, visite guidate e molto altro – che coinvolgeranno l'intera città in un clima di festa dal 9 al 17 novembre. A questi appuntamenti si aggiungeranno le tante iniziative promosse dalle altre realtà del territorio.

Piazza Castello, nel cuore della città, si conferma il luogo principale degli eventi. Tornerà, infatti, la grande cupola geodetica di **Casa Tennis**, uno spazio suggestivo e accogliente capace di ospitare al suo interno fino a 150 persone, con talk gratuiti che coinvolgeranno ospiti di spicco del mondo dello sport, della cultura, del giornalismo e dello spettacolo. Un palinsesto ancora più variegato, con tanti appuntamenti gratuiti a prenotazione obbligatoria sulla piattaforma Ticketmaster.

L'Archivio di Stato, con ingresso da piazzetta Mollino, ospiterà nuovamente **Casa Gusto**, lo spazio dedicato alle degustazioni guidate delle eccellenze enogastronomiche del territorio a cura di Camera di commercio di Torino e Regione Piemonte. Le degustazioni avranno il costo simbolico di 5 euro (3 euro per i ticket holder Nitto ATP Finals) e il ricavato (ad esclusione dei costi vivi della piattaforma) verrà devoluto alla Fondazione Ricerca Molinette. Le degustazioni saranno prenotabili dal 4 novembre sulla piattaforma Ticketmaster. A Casa Gusto sarà inoltre allestita una mostra imperdibile per tutti gli appassionati di tennis: l'esposizione di una ricca selezione di cimeli e di racchette provenienti dal Museo della Racchetta di Baldissero d'Alba.

Casa Media, lo spazio dedicato ai giornalisti, sarà invece ospitata nella nuova postazione dell'Archivio di Stato.

Numerosi anche gli eventi di **animazione diffusa** che interesseranno la città: le vie e le piazze più belle del centro si trasformeranno in palcoscenici e ospiteranno concerti, esibizioni di arti acrobatiche, giocoleria e danza, rendendo l'atmosfera ancora più vivace e frizzante grazie a performance coinvolgenti e sorprendenti.

Tutta Torino sarà vestita a festa, dal centro fino a piazzale Grande Torino, sede della scena sportiva e del Fan Village, che quest'anno offrirà un'esperienza ancora più coinvolgente:

- giovedì 7 novembre i campioni delle Nitto ATP Finals **sfileranno in piazza Carlo Alberto** per il bagno di folla del Blue Carpet;

- venerdì 8 novembre, alla vigilia del torneo, è in programma il **Grand Opening Show**, uno spettacolo inedito condotto da Alessandro Cattelan che vedrà alternarsi sul palco dell'Inalpi Arena Blanco, Madame e Marco Mengoni, con apertura e accompagnamento a cura di Zef&Marz, coppia di produttori multiplatino di grandi hit del panorama musicale italiano;

- sabato 16 novembre, vigilia della finalissima del torneo, sarà all'insegna di una spettacolare **Notte del Tennis**, con tantissimi eventi e sorprese;

- domenica 17 novembre le OGR Torino ospiteranno **The Final set ATP Party**, la festa conclusiva con la proiezione della finale su maxischermi e, al termine, due esclusivi dj set a cura di Movement.

I campioni delle Nitto ATP Finals saranno inoltre assoluti protagonisti delle **tre mostre fotografiche** a cielo aperto allestite sotto i portici di piazza Palazzo di Città, piazza San Carlo e via Po.

Il programma completo è qui

CLICCA 1

CLICCA 2

La promozione
"**SILENCE PLEASE - let's start the match**". La **campagna di comunicazione**, elaborata dall'agenzia hellobarrio, celebra uno degli elementi chiave del tennis: la pausa, il momento prima di ogni scambio decisivo. Il claim è un richiamo all'iconica frase che precede l'inizio di ogni "punto" e rappresenta inoltre la transizione tra il branding del territorio e l'adrenalina pura del match. Il silenzio è rotto dall'azione, proprio come il design rompe gli schemi, evocando emozioni forti e una narrazione visiva immediata. Torino diventa la scenografia principale del match point: ogni strada, monumento e simbolo architettonico è il proscenio su cui si gioca la partita. "SILENCE PLEASE" invita il pubblico a un momento di attesa carico di tensione, mentre "Let's start the match" annuncia l'inizio dell'azione, proprio come un servizio preciso e potente che inaugura il gioco.

Edicola digitale

Leggi le ultime edizioni
Abbonati al giornale

NECROLOGI

I più letti

Attualità
31 marzo 2025: chiude il Decathlon, a casa 125 dipendenti

Storie
Fedez e la protesi compresa ad una ragazza di Settimo Torinese: "Io e mia moglie abbiamo speso 80 mila euro"

Viabilità
È stato posizionato il nuovo autovelox, sarà attivato a breve

Sport
Sondaggio: vota lo sportivo dell'anno

Storie

Ritaglio stampa ad uso esclusivo del destinatario, non riproducibile.

095047

IDEAWEBTV
IDEA tourism
IDEA sport
IDEA
COMPRAL
COOPERATIVA ALLEVAMENTI RAZZA PIEMONTESE
CUNEO

MARCOPOLO
ENVIRONMENTAL GROUP
Il futuro è nelle tue mani
accendilo responsabilmente
PANECOAMBIENTE
breathe a new air

Attualità | Brevi del Piemonte | Home in evidenza

Tutte le iniziative per le Nitto ATP Finals

Da **REDAZIONE IDEAWEBTV.IT** - 30 ottobre 2024 10:18

Ultimi articoli

Volley D/F: Racconigi cede al tie-break contro Volpiano

Tutte le iniziative per le Nitto ATP Finals

Verso Infernotto-Monregale, Barbero: “Partita complicata contro una squadra attrezzata”

Volley A1/F: Cuneo pronta a vivere un altro

Ritaglio stampa ad uso esclusivo del destinatario, non riproducibile.

095047

Per il quarto anno consecutivo Torino e il Piemonte si preparano ad accogliere le **Nitto ATP Finals**: durante l'evento sportivo organizzato da FITP (Federazione Italiana Tennis e Padel) e ATP (Associazione Tennisti Professionisti) **dal 10 al 17 novembre** i migliori otto giocatori al mondo e le otto migliori coppie di doppio si sfideranno all'Inalpi Arena in un torneo attesissimo ed emozionante, che chiuderà la stagione del circuito maschile mettendo in palio il trofeo più importante.

Per l'occasione **il capoluogo piemontese sarà nuovamente capitale mondiale del tennis**, attirando migliaia di appassionati per una grande festa di sport, oltre che un'opportunità per mettere in mostra le eccellenze turistiche, culturali ed enogastronomiche della città e dell'intera regione.

"Anche grazie a eventi come Nitto ATP Finals il Piemonte è diventato la casa delle più grandi manifestazioni sportive al mondo. Stiamo lavorando con determinazione e impegno per accogliere questa nuova edizione del torneo, che porterà nel capoluogo piemontese un numero sempre più alto di tifosi e appassionati del grande tennis internazionale – affermano il presidente della Regione Piemonte **Alberto Cirio** e gli assessori al Turismo e Sport **Marina Chiarelli** e all'Internazionalizzazione **Andrea Tronzano** – Grazie al lavoro congiunto la competizione sarà anche un'opportunità per aprire le Nitto ATP Finals alla città e al Piemonte e raccontarne, attraverso una serie di eventi, lo sport, le eccellenze enogastronomiche e le bellezze. Un percorso che accompagnerà il pubblico alla scoperta di territori molto apprezzati dai viaggiatori amanti della storia, dell'arte e della buona tavola. Siamo sempre più convinti che le risorse spese per gli eventi siano dei veri e propri investimenti: gli studi dimostrano che gli eventi, in particolare quelli sportivi, oltre che in termini turistici hanno un ritorno economico altissimo per il territorio".

Video

Tutte le iniziative per le Nitto ATP Finals 2024

Copia link

derby. Stasera trasferta a Novara

Sulle tavole della tradizione piemontese arriva il Real Cappone di Racconigi

NONO EPISODIO - GUARDA IL VIDEO

Ritaglio stampa ad uso esclusivo del destinatario, non riproducibile.

095047

Un caleidoscopio di iniziative

Anche quest'anno, per accogliere al meglio il pubblico e offrire un'esperienza indimenticabile a turisti e cittadini, Città di Torino, Regione Piemonte e Camera di commercio di Torino, in collaborazione con Turismo Torino e Provincia e Visit Piemonte, proporranno un ricco e variegato calendario di attività – talk, degustazioni, mostre, animazione diffusa, visite guidate e molto altro – che coinvolgeranno l'intera città in un clima di festa dal 9 al 17 novembre. A questi appuntamenti si aggiungeranno le tante iniziative promosse dalle altre realtà del territorio.

Piazza Castello, nel cuore della città, si conferma il luogo principale degli eventi. Tornerà, infatti, la grande cupola geodetica di **Casa Tennis**, uno spazio suggestivo e accogliente capace di ospitare al suo interno fino a 150 persone, con talk gratuiti che coinvolgeranno ospiti di spicco del mondo dello sport, della cultura, del giornalismo e dello spettacolo. Un palinsesto ancora più variegato, con tanti appuntamenti gratuiti a prenotazione obbligatoria sulla piattaforma Ticketmaster.

L'Archivio di Stato, con ingresso da piazzetta Mollino, ospiterà nuovamente **Casa Gusto**, lo spazio dedicato alle degustazioni guidate delle eccellenze enogastronomiche del territorio a cura di Camera di commercio di Torino e Regione Piemonte. Le degustazioni avranno il costo simbolico di 5 euro (3 euro per i ticket holder Nitto ATP Finals) e il ricavato (ad esclusione dei costi vivi della piattaforma) verrà devoluto alla Fondazione Ricerca Molinette. Le degustazioni saranno prenotabili dal 4 novembre sulla piattaforma Ticketmaster. A Casa Gusto sarà inoltre allestita una mostra imperdibile per tutti gli appassionati di tennis: l'esposizione di una ricca selezione di cimeli e di racchette provenienti dal Museo della Racchetta di Baldissero d'Alba.

Casa Media, lo spazio dedicato ai giornalisti, sarà invece ospitata nella nuova postazione dell'Archivio di Stato.

Numerosi anche gli eventi di **animazione diffusa** che interesseranno la città: le vie e le piazze più belle del centro si trasformeranno in palcoscenici e ospiteranno concerti, esibizioni di arti acrobatiche, giocoleria e danza, rendendo l'atmosfera ancora più

Ritaglio stampa ad uso esclusivo del destinatario, non riproducibile.
095047

vivace e frizzante grazie a performance coinvolgenti e sorprendenti.

Tutta Torino sarà vestita a festa, dal centro fino a piazzale Grande Torino, sede della scena sportiva e del Fan Village, che quest'anno offrirà un'esperienza ancora più coinvolgente:

– giovedì 7 novembre i campioni delle Nitto ATP Finals **sfileranno in piazza Carlo Alberto** per il bagno di folla del Blue Carpet;

– venerdì 8 novembre, alla vigilia del torneo, è in programma il **Grand Opening Show**, uno spettacolo inedito condotto da Alessandro Cattelan che vedrà alternarsi sul palco dell'Inalpi Arena Blanco, Madame e Marco Mengoni, con apertura e accompagnamento a cura di Zef&Marz, coppia di produttori multiplatino di grandi hit del panorama musicale italiano;

– sabato 16 novembre, vigilia della finalissima del torneo, sarà all'insegna di una spettacolare **Notte del Tennis**, con tantissimi eventi e sorprese;

– domenica 17 novembre le OGR Torino ospiteranno **The Final set ATP Party**, la festa conclusiva con la proiezione della finale su maxischermi e, al termine, due esclusivi dj set a cura di Movement.

I campioni delle Nitto ATP Finals saranno inoltre assoluti protagonisti delle **tre mostre fotografiche** a cielo aperto allestite sotto i portici di piazza Palazzo di Città, piazza San Carlo e via Po.

Il programma completo è
su www.turismotorino.org/nittoatpfinals e www.visitpiemonte.com/nitto-atp-finals-2024

La promozione

"**SILENCE PLEASE – let's start the match**". La **campagna di comunicazione**, elaborata dall'agenzia hellobarrio, celebra uno degli elementi chiave del tennis: la pausa, il momento prima di ogni scambio decisivo. Il claim è un richiamo all'iconica frase che precede l'inizio di ogni "punto" e rappresenta inoltre la transizione tra il branding del territorio e l'adrenalina pura del match. Il silenzio è rotto dall'azione, proprio come il design rompe gli schemi, evocando emozioni forti e una narrazione visiva immediata. Torino diventa la scenografia principale del match point: ogni strada, monumento e simbolo architettonico è il proscenio su cui si gioca la partita. "SILENCE PLEASE" invita il pubblico a un momento di attesa carico di tensione, mentre "Let's start the match" annuncia l'inizio dell'azione, proprio come un servizio preciso e potente che inaugura il gioco.

La visual identity della campagna si fonda sull'uso di onomatopee tennistiche potenti "ACE!", "SET!", "GAME!", termini che fanno parte del lessico tecnico del tennis.

Grazie ad una pianificazione nazionale e internazionale ad alta diffusione che ha privilegiato luoghi con grande traffico e movimento di passeggeri (aeroporti nazionali e internazionali come Londra e Francoforte, le 13 stazioni ferroviarie italiane principali), Torino e il Piemonte sono pronti a scendere in campo e invitano i turisti a partecipare.

Ritaglio stampa ad uso esclusivo del destinatario, non riproducibile.
095047

La **campagna multi-soggetto** della promozione delle attività di Casa Tennis, Casa Gusto e Casa Media verrà declinata nel circuito Mupi, sui manifesti, sui mezzi pubblici, i taxi e sui bus City Sightseeing. Saranno inoltre distribuite al pubblico 30mila cartine della città, 15mila cartoline promozionali con gli appuntamenti e le attività in programma in città e 20mila bandierine. Nei locali aderenti al circuito Sugonews si potranno trovare 70mila tovagliette con la piantina della città e il messaggio di benvenuto.

Piovono palline

Dal 6 novembre, dopo il grande successo delle precedenti edizioni, le **iconiche palline da tennis giganti** faranno nuovamente la loro comparsa in alcuni dei luoghi più rappresentativi e suggestivi della città (piazza Arbarello, piazza Castello, piazza Cesare Augusto, Murazzi del Po, OGR Torino, Palazzo Affari e Palazzo Birago, piazza Palazzo di Città, piazza Piemonte, sede centrale el Politecnico, Porta Nuova, Porta Susa, piazza Solferino, piazza Vittorio Veneto) come se fossero cadute dal cielo.

Le installazioni creeranno scorci inediti e prospettive inconsuete, set fotografici perfetti per uno scatto da condividere sui social e raccontare la bellezza della città durante le Nitto ATP Finals. Tornano anche le due spettacolari palline giganti "sospese" sulle fontane di piazza Castello, che grazie a un sorprendente effetto scenografico sembrano galleggiare sull'acqua, offrendo uno straordinario colpo d'occhio sulla piazza e sui suoi monumenti.

Articolo precedente
Verso Infernotto-Monregale, Barbero: "Partita complicata contro una squadra attrezzata"

Articolo successivo
Volley D/F: Racconigi cede al tie-break contro Volpiano

REDAZIONE IDEAWEBTV.IT

Articoli correlati | Altri del medesimo

Sulle tavole della tradizione

Occupazione in Piemonte: crescita

Le novità del Piano Transizione 5.0

Ritaglio stampa ad uso esclusivo del destinatario, non riproducibile.
095047

SETTIMANALE DI ALBA BRA LANGHE E ROERO
il CORRIERE

Tutte le iniziative per le Nitto ATP Finals

ATTUALITÀ DAL PIEMONTE

PUBBLICATO IL **30/10/2024** | DA **REDAZIONE CORRIERE** |

Ritaglio stampa ad uso esclusivo del destinatario, non riproducibile.

095047

Per il quarto anno consecutivo Torino e il Piemonte si preparano ad accogliere le **Nitto ATP Finals**: durante l'evento sportivo organizzato da FITP (Federazione Italiana Tennis e Padel) e ATP (Associazione Tennisti Professionisti) **dal 10 al 17 novembre** i migliori otto giocatori al mondo e le otto migliori coppie di doppio si sfideranno all'Inalpi Arena in un torneo attesissimo ed emozionante, che chiuderà la stagione del circuito maschile mettendo in palio il trofeo più importante.

Per l'occasione **il capoluogo piemontese sarà nuovamente capitale mondiale del tennis**, attirando migliaia di appassionati per una grande festa di sport, oltre che un'opportunità per mettere in mostra le eccellenze turistiche, culturali ed enogastronomiche della città e dell'intera regione.

"Anche grazie a eventi come Nitto ATP Finals il Piemonte è diventato la casa delle più grandi manifestazioni sportive al mondo. Stiamo lavorando con determinazione e impegno per accogliere questa nuova edizione del torneo, che porterà nel capoluogo piemontese un numero sempre più alto di tifosi e appassionati del grande tennis internazionale – affermano il presidente della Regione Piemonte **Alberto Cirio** e gli assessori al Turismo e Sport **Marina Chiarelli** e all'Internazionalizzazione **Andrea Tronzano** – Grazie al lavoro congiunto la competizione sarà anche un'opportunità per aprire le Nitto ATP Finals alla città e al Piemonte e raccontarne, attraverso una serie di eventi, lo sport, le eccellenze enogastronomiche e le bellezze. Un percorso che accompagnerà il pubblico alla scoperta di territori molto apprezzati dai viaggiatori amanti della storia, dell'arte e della buona tavola. Siamo sempre più convinti che le risorse spese per gli eventi siano dei veri e propri investimenti: gli studi dimostrano che gli eventi, in particolare quelli sportivi, oltre che in termini turistici hanno un ritorno economico altissimo per il territorio".

Ritaglio stampa ad uso esclusivo del destinatario, non riproducibile.

095047

Un caleidoscopio di iniziative

Anche quest'anno, per accogliere al meglio il pubblico e offrire un'esperienza indimenticabile a turisti e cittadini, Città di Torino, Regione Piemonte e Camera di commercio di Torino, in collaborazione con Turismo Torino e Provincia e Visit Piemonte, proporranno un ricco e variegato calendario di attività – talk, degustazioni, mostre, animazione diffusa, visite guidate e molto altro – che coinvolgeranno l'intera città in un clima di festa dal 9 al 17 novembre. A questi appuntamenti si aggiungeranno le tante iniziative promosse dalle altre realtà del territorio.

Piazza Castello, nel cuore della città, si conferma il luogo principale degli eventi. Tornerà, infatti, la grande cupola geodetica di **Casa Tennis**, uno spazio suggestivo e accogliente capace di ospitare al suo interno fino a 150 persone, con talk gratuiti che coinvolgeranno ospiti di spicco del mondo dello sport, della cultura, del giornalismo e dello spettacolo. Un palinsesto ancora più variegato, con tanti appuntamenti gratuiti a prenotazione obbligatoria sulla piattaforma Ticketmaster.

L'Archivio di Stato, con ingresso da piazzetta Mollino, ospiterà nuovamente **Casa Gusto**, lo spazio dedicato alle degustazioni guidate delle eccellenze enogastronomiche del territorio a cura di Camera di commercio di Torino e Regione Piemonte. Le degustazioni avranno il costo simbolico di 5 euro (3 euro per i ticket holder Nitto ATP Finals) e il ricavato (ad esclusione dei costi vivi della piattaforma) verrà devoluto alla Fondazione Ricerca Molinette. Le degustazioni saranno prenotabili dal 4 novembre sulla piattaforma Ticketmaster. A Casa Gusto sarà inoltre allestita una mostra imperdibile per tutti gli appassionati di tennis: l'esposizione di una ricca selezione di cimeli e di racchette provenienti dal Museo della Racchetta di Baldissero d'Alba.

Casa Media, lo spazio dedicato ai giornalisti, sarà invece ospitata nella nuova postazione dell'Archivio di Stato.

Numerosi anche gli eventi di **animazione diffusa** che interesseranno la città: le vie e le piazze più belle del centro si trasformeranno in palcoscenici e ospiteranno concerti, esibizioni di arti acrobatiche, giocoleria e danza, rendendo l'atmosfera ancora più

ULTIMI ARTICOLI

CANE AVVELENATO A SOMMARIVA DEL BOSCO: PROBABILE VITTIMA DI FAIDA TRA VICINI
Nei giorni scorsi le guardie zoofile di Stop Animal Crimes Italia hanno eseguito sopralluogo...
30/10/2024

SANFRE: GIOVEDI 31 OTTOBRE L'ULTIMO SALUTO A SUOR MARIA ENRICA
Sanfrè piange la scomparsa di Raffaella Perlini, Suor Maria Enrica, mancata all'età di 92...
30/10/2024

OPEN-DAY VACCINALE, GIOVEDI 31 OTTOBRE A NEIVE
NEIVE - Open-day vaccinale per i pazienti dei dottori Fenocchio Elena, Pola Davide, Riscaldino...
30/10/2024

"AMA LA CARNE 2024" TUTTI UNITI PER VALORIZZARE LA QUALITA DELLA SOTTORAZZA ALBESE
ALBA - Ha avuto luogo sabato 26 e domenica 27

Ritaglio stampa ad uso esclusivo del destinatario, non riproducibile.
095047

vivace e frizzante grazie a performance coinvolgenti e sorprendenti.

Tutta Torino sarà vestita a festa, dal centro fino a piazzale Grande Torino, sede della scena sportiva e del Fan Village, che quest'anno offrirà un'esperienza ancora più coinvolgente:

– giovedì 7 novembre i campioni delle Nitto ATP Finals **sfileranno in piazza Carlo Alberto** per il bagno di folla del Blue Carpet;

– venerdì 8 novembre, alla vigilia del torneo, è in programma il **Grand Opening Show**, uno spettacolo inedito condotto da Alessandro Cattelan che vedrà alternarsi sul palco dell'Inalpi Arena Blanco, Madame e Marco Mengoni, con apertura e accompagnamento a cura di Zef&Marz, coppia di produttori multiplatino di grandi hit del panorama musicale italiano;

– sabato 16 novembre, vigilia della finalissima del torneo, sarà all'insegna di una spettacolare **Notte del Tennis**, con tantissimi eventi e sorprese;

– domenica 17 novembre le OGR Torino ospiteranno **The Final set ATP Party**, la festa conclusiva con la proiezione della finale su maxischermi e, al termine, due esclusivi dj set a cura di Movement.

I campioni delle Nitto ATP Finals saranno inoltre assoluti protagonisti delle **tre mostre fotografiche** a cielo aperto allestite sotto i portici di piazza Palazzo di Città, piazza San Carlo e via Po.

Il programma completo è
su www.turismotorino.org/nittoatpfinals e www.visitpiemonte.com/nitto-atp-finals-2024

La promozione

"**SILENCE PLEASE – let's start the match**". La **campagna di comunicazione**, elaborata dall'agenzia hellobarrio, celebra uno degli elementi chiave del tennis: la pausa, il momento prima di ogni scambio decisivo. Il claim è un richiamo all'iconica frase che precede l'inizio di ogni "punto" e rappresenta inoltre la transizione tra il branding del territorio e l'adrenalina pura del match. Il silenzio è rotto dall'azione, proprio come il design rompe gli schemi, evocando emozioni forti e una narrazione visiva immediata. Torino diventa la scenografia principale del match point: ogni strada, monumento e simbolo architettonico è il proscenio su cui si gioca la partita. "SILENCE PLEASE" invita il pubblico a un momento di attesa carico di tensione, mentre "Let's start the match" annuncia l'inizio dell'azione, proprio come un servizio preciso e potente che inaugura il gioco.

La visual identity della campagna si fonda sull'uso di onomatopee tennistiche potenti "ACE!", "SET!", "GAME!", termini che fanno parte del lessico tecnico del tennis.

Grazie ad una pianificazione nazionale e internazionale ad alta diffusione che ha privilegiato luoghi con grande traffico e movimento di passeggeri (aeroporti nazionali e internazionali come Londra e Francoforte, le 13 stazioni ferroviarie italiane principali), Torino e il Piemonte sono pronti a scendere in campo e invitano i turisti a partecipare.

ottobre AMA la Carne...
30/10/2024

Ritaglio stampa ad uso esclusivo del destinatario, non riproducibile.
095047

La **campagna multi-soggetto** della promozione delle attività di Casa Tennis, Casa Gusto e Casa Media verrà declinata nel circuito Mupi, sui manifesti, sui mezzi pubblici, i taxi e sui bus City Sightseeing. Saranno inoltre distribuite al pubblico 30mila cartine della città, 15mila cartoline promozionali con gli appuntamenti e le attività in programma in città e 20mila bandierine. Nei locali aderenti al circuito Sugonews si potranno trovare 70mila tovagliette con la piantina della città e il messaggio di benvenuto.

Piovono palline

Dal 6 novembre, dopo il grande successo delle precedenti edizioni, le **iconiche palline da tennis giganti** faranno nuovamente la loro comparsa in alcuni dei luoghi più rappresentativi e suggestivi della città (piazza Arbarello, piazza Castello, piazza Cesare Augusto, Murazzi del Po, OGR Torino, Palazzo Affari e Palazzo Birago, piazza Palazzo di Città, piazza Piemonte, sede centrale el Politecnico, Porta Nuova, Porta Susa, piazza Solferino, piazza Vittorio Veneto) come se fossero cadute dal cielo.

Le installazioni creeranno scorci inediti e prospettive inconsuete, set fotografici perfetti per uno scatto da condividere sui social e raccontare la bellezza della città durante le Nitto ATP Finals. Tornano anche le due spettacolari palline giganti "sospese" sulle fontane di piazza Castello, che grazie a un sorprendente effetto scenografico sembrano

LEGGI ANCHE

"AMA LA CARNE 2024" TUTTI UNITI PER VALORIZZARE LA QUALITA DELLA SOTTORAZZA ALBESE

ALBA - Ha avuto luogo sabato 26 e domenica 27 ottobre AMA la Carne...

30/10/2024

MODIFICHE ALLA CIRCOLAZIONE SULLE FERROVIE TORINO-CUNEO E FOSSANO-LIMONE

Modifiche alla circolazione dei treni per lavori di manutenzione straordinaria al viadotto Soleri sulla...

30/10/2024

SACCHI RIFIUTI: A BRA PER AVERLI A CASA ORA SI PRENOTA

BRA - Senza chiederli, non arriveranno più a domicilio i sacchi per la spazzatura....

30/10/2024

Ritaglio stampa ad uso esclusivo del destinatario, non riproducibile.

095047

INFORMAZIONI

Il Corriere.net Srl
Redazione:
Via Fornace Sorba 2, 12051 Alba (cn)
Telefono 0173.284077
Ufficio Marketing: 324.5880616

Azienda

Direttore Responsabile: Eugenio Ecclesiastico
eugenio@ilcorriere.net
Responsabile Marketing Jerry Pavan
pavan@ilcorriere.net
Registrato presso Tribunale di Alba 18/09/1992
Partita IVA: 02327550048

Ultimi articoli

Cane avvelenato a Sommariva del Bosco: probabile vittima di faida tra vicini
SOMMARIVA DEL BOSCO 30/10/2024

Sanfré: giovedì 31 ottobre l'ultimo saluto a Suor Maria Enrica
SANFRÈ 30/10/2024

Open-day vaccinale, giovedì 31 ottobre a Neive
NEIVE 30/10/2024

© 2023 Il Corriere.net

Ritaglio stampa ad uso esclusivo del destinatario, non riproducibile.

095047

ilgiornaleditalia.it
IL GIORNALE D'ITALIA
Il Quotidiano Indipendente
www.ecostampa.it

Tennis: Atp Finals. Sinner, Bolelli e Vavassori al Grand Opening Show

30 Ottobre 2024

I tre azzurri saranno gli 'special guests' dello spettacolo di venerdì condotto da Cattelan TORINO - Non potevano certo mancare proprio loro, i tre protagonisti azzurri delle Nitto ATP Finals 2024. Jannik Sinner, Simone Bolelli e Andrea Vavassori saranno gli 'special guests' del 'Grand Opening Show', lo spettacolo che venerdì 8 novembre, a partire dalle ore 21:00, inaugurerà ufficialmente il torneo di tennis più atteso dell'anno. Il n° 1 del mondo, alla terza partecipazione nel torneo di fine anno, e la coppia azzurra di doppio più

Ritaglio stampa ad uso esclusivo del destinatario, non riproducibile.
095047

ilgiornaleditalia.it
IL GIORNALE D'ITALIA
Il Quotidiano Indipendente
www.ecostampa.it

forte del ranking, scenderanno 'in campo' al fianco di tre grandi protagonisti della musica italiana - Blanco, Madame e Marco Mengoni - e di Alessandro Cattelan, a cui sarà affidata la conduzione della serata. A poche ore dal loro debutto nella fase a gironi del torneo di fine stagione, i tre portacolori del tennis italiano contribuiranno ad impreziosire, con la loro simpatia e il loro entusiasmo, una serata unica e imperdibile in cui gli artisti scalderanno l'atmosfera della Inalpi Arena con oltre 70 minuti di performance live e 20 brani in scaletta, scelti tra i più grandi successi del loro straordinario repertorio. Il campo della Inalpi Arena si trasformerà per l'occasione in un inedito palcoscenico: oltre due ore di grandi esibizioni ed intrattenimento, tra luci, colori, note musicali e videoproiezioni che catapulteranno gli appassionati in una esperienza travolgente e immersiva, preludio ideale della settimana più bella dell'anno. - Foto Ipa Agency - . mc/com 30-Ott-24 17:46

Il Giornale d'Italia è anche su **Whatsapp**. **Clicca qui** per iscriversi al canale e rimanere sempre aggiornati.

Tags:
italpress , sport

Commenti Scrivi e lascia un commento

Condividi le tue opinioni su Il Giornale d'Italia

T

Caratteri rimanenti: 400

Invia

Ritaglio stampa ad uso esclusivo del destinatario, non riproducibile.
095047

Download on the App Store
GET IT ON Google Play

GIORNALE
LOGIN

il RISVEGLIO
Notiziario on line di Ciriacese, Canavese, Valli di Lanzo e cintura Nord di Torino

GET IT ON Google Play
Download on the App Store
GIORNALE
LOGIN

CRONACA BIANCA/APPUNTAMENTI

,

CRONACA BIANCA/SPORT

,

CRONACA BIANCA/SPORT VARI

Redazione30 Ott 2024

versione sfogliabile
ABBONATI
Notizie più lette

I grandi del tennis mondiale di scena a Torino dal 10 al 17 novembre
Tutte le iniziative del Nitto Atp Finals

Per il quarto anno consecutivo Torino e il Piemonte si preparano ad accogliere le
Nitto ATP Finals
: durante l'evento sportivo organizzato da FITP (Federazione Italiana Tennis e Padel) e ATP (Associazione Tennisti Professionisti)
d
al 10 al 17 novembre
i migliori otto giocatori al mondo e le otto migliori coppie di doppio si sfideranno all'Inalpi Arena in un torneo attesissimo ed emozionante, che chiuderà la stagione del circuito maschile mettendo in palio il trofeo più importante.

Per l'occasione

Argomenti recenti

Ritaglio stampa ad uso esclusivo del destinatario, non riproducibile.
095047

il capoluogo piemontese sarà nuovamente capitale mondiale del tennis
, attirando migliaia di appassionati per una grande festa di sport, oltre che un'opportunità per mettere in mostra le eccellenze turistiche, culturali ed enogastronomiche della città e dell'intera regione.

"Anche grazie a eventi come Nitto ATP Finals il Piemonte è diventato la casa delle più grandi manifestazioni sportive al mondo. Stiamo lavorando con determinazione e impegno per accogliere questa nuova edizione del torneo, che porterà nel capoluogo piemontese un numero sempre più alto di tifosi e appassionati del grande tennis internazionale – affermano il presidente della Regione Piemonte
Alberto Cirio
e gli assessori al Turismo e Sport
Marina Chiarelli
e all'Internazionalizzazione
Andrea Tronzano
– Grazie al lavoro congiunto la competizione sarà anche un'opportunità per aprire le Nitto ATP Finals alla città e al Piemonte e raccontarne, attraverso una serie di eventi, lo sport, le eccellenze enogastronomiche e le bellezze. Un percorso che accompagnerà il pubblico alla scoperta di territori molto apprezzati dai viaggiatori amanti della storia, dell'arte e della buona tavola. Siamo sempre più convinti che le risorse spese per gli eventi siano dei veri e propri investimenti: gli studi dimostrano che gli eventi, in particolare quelli sportivi, oltre che in termini turistici hanno un ritorno economico altissimo per il territorio".

Un caleidoscopio di iniziative

Anche quest'anno, per accogliere al meglio il pubblico e offrire un'esperienza indimenticabile a turisti e cittadini, Città di Torino, Regione Piemonte e Camera di commercio di Torino, in collaborazione con Turismo Torino e Provincia e Visit Piemonte, proporranno un ricco e variegato calendario di attività – talk, degustazioni, mostre, animazione diffusa, visite guidate e molto altro – che coinvolgeranno l'intera città in un clima di festa dal 9 al 17 novembre. A questi appuntamenti si aggiungeranno le tante iniziative promosse dalle altre realtà del territorio.

Piazza Castello, nel cuore della città, si conferma il luogo principale degli eventi. Tornerà, infatti, la grande cupola geodetica di
Casa Tennis
, uno spazio suggestivo e accogliente capace di ospitare al suo interno fino a 150 persone, con talk gratuiti che coinvolgeranno ospiti di spicco del mondo dello sport, della cultura, del giornalismo e dello spettacolo. Un palinsesto ancora più variegato, con tanti appuntamenti gratuiti a prenotazione obbligatoria sulla piattaforma
Ticketmaster
.

L'Archivio di Stato, con ingresso da piazzetta Mollino, ospiterà nuovamente
Casa Gusto
, lo spazio dedicato alle degustazioni guidate delle eccellenze enogastronomiche del territorio a cura di Camera di commercio di Torino e Regione Piemonte. Le degustazioni avranno il costo simbolico di 5 euro (3 euro per i ticket holder Nitto ATP Finals) e il ricavato (ad esclusione dei costi vivi della piattaforma) verrà devoluto alla Fondazione Ricerca Molinette. Le degustazioni saranno prenotabili dal 4 novembre sulla piattaforma
Ticketmaster
. A Casa Gusto sarà inoltre allestita una mostra imperdibile per tutti gli appassionati di tennis: l'esposizione di una ricca selezione di cimeli e di racchette provenienti dal Museo della Racchetta di Baldissero d'Alba.

Casa Media
, lo spazio dedicato ai giornalisti, sarà invece ospitata nella nuova postazione dell'Archivio di Stato.

Numerosi anche gli eventi di
animazione diffusa
che interesseranno la città: le vie e le piazze più belle del centro si trasformeranno in palcoscenici e ospiteranno concerti, esibizioni di arti acrobatiche, giocoleria e danza, rendendo l'atmosfera ancora più vivace e frizzante grazie a performance coinvolgenti e sorprendenti.

Tutta
Torino
sarà vestita a festa
, dal centro fino a piazzale Grande Torino, sede della scena sportiva e del Fan Village, che quest'anno offrirà un'esperienza ancora più coinvolgente:

– giovedì 7 novembre i campioni delle Nitto ATP Finals
sfileranno in piazza Carlo Alberto
per il bagno di folla del Blue Carpet;

– venerdì 8 novembre, alla vigilia del torneo, è in programma il
Grand Opening Show

incidente
Disagio giovanile
Solidarietà
Sicurezza
tragedia
Scuola
Economia e Lavoro
Salute
viabilità
Coronavirus

Ritaglio stampa ad uso esclusivo del destinatario, non riproducibile.
095047

, uno spettacolo inedito condotto da Alessandro Cattelan che vedrà alternarsi sul palco dell'Inalpi Arena Blanco, Madame e Marco Mengoni, con apertura e accompagnamento a cura di Zef&Marz, coppia di produttori multiplatino di grandi hit del panorama musicale italiano;

– sabato 16 novembre, vigilia della finalissima del torneo, sarà all'insegna di una spettacolare
Notte del Tennis
, con tantissimi eventi e sorprese;

– domenica 17 novembre le OGR Torino ospiteranno
The Final set ATP Party
, la festa conclusiva con la proiezione della finale su maxischermi e, al termine, due esclusivi dj set a cura di Movement.

I campioni delle Nitto ATP Finals saranno inoltre assoluti protagonisti delle
tre mostre fotografiche
a cielo aperto allestite sotto i portici di piazza Palazzo di Città, piazza San Carlo e via Po.

Il programma completo è su
www.turismotorino.org/nittoatpfinals
e
www.visitpiemonte.com/nitto-atp-finals-202

La promozione

"
SILENCE PLEASE – let's start the match
". La
campagna di comunicazione
, elaborata dall'agenzia hellobarrio, celebra uno degli elementi chiave del tennis: la pausa, il momento prima di ogni scambio decisivo. Il claim è un richiamo all'iconica frase che precede l'inizio di ogni "punto" e rappresenta inoltre la transizione tra il branding del territorio e l'adrenalina pura del match. Il silenzio è rotto dall'azione, proprio come il design rompe gli schemi, evocando emozioni forti e una narrazione visiva immediata. Torino diventa la scenografia principale del match point: ogni strada, monumento e simbolo architettonico è il proscenio su cui si gioca la partita. "SILENCE PLEASE" invita il pubblico a un momento di attesa carico di tensione, mentre "Let's start the match" annuncia l'inizio dell'azione, proprio come un servizio preciso e potente che inaugura il gioco.

La visual identity della campagna si fonda sull'uso di onomatopee tennistiche potenti "ACE!", "SET!", "GAME!", termini che fanno parte del lessico tecnico del tennis.

Grazie ad una pianificazione nazionale e internazionale ad alta diffusione che ha privilegiato luoghi con grande traffico e movimento di passeggeri (aeroporti nazionali e internazionali come Londra e Francoforte, le 13 stazioni ferroviarie italiane principali), Torino e il Piemonte sono pronti a scendere in campo e invitano i turisti a partecipare.

La
c
ampagna multi-soggetto
della promozione delle attività di Casa Tennis, Casa Gusto e Casa Media verrà declinata nel circuito Mupi, sui manifesti, sui mezzi pubblici, i taxi e sui bus City Sightseeing. Saranno inoltre distribuite al pubblico 30mila cartine della città, 15mila cartoline promozionali con gli appuntamenti e le attività in programma in città e 20mila bandierine. Nei locali aderenti al circuito Sugonews si potranno trovare 70mila tovagliette con la piantina della città e il messaggio di benvenuto.

Piovono palline

Dal 6 novembre, dopo il grande successo delle precedenti edizioni, le
iconiche palline da tennis giganti
faranno nuovamente la loro comparsa in alcuni dei luoghi più rappresentativi e suggestivi della città (piazza Arbarello, piazza Castello, piazza Cesare Augusto, Murazzi del Po, OGR Torino, Palazzo Affari e Palazzo Birago, piazza Palazzo di Città, piazza Piemonte, sede centrale el Politecnico, Porta Nuova, Porta Susa, piazza Solferino, piazza Vittorio Veneto) come se fossero cadute dal cielo.

Le installazioni creeranno scorci inediti e prospettive inconsuete, set fotografici perfetti per uno scatto da condividere sui social e raccontare la bellezza della città durante le Nitto ATP Finals. Tornano anche le due spettacolari palline giganti "sospese" sulle fontane di piazza Castello, che grazie a un sorprendente effetto scenografico sembrano galleggiare sull'acqua, offrendo uno straordinario colpo d'occhio sulla piazza e sui suoi

Ritaglio stampa ad uso esclusivo del destinatario, non riproducibile.
095047

monumenti.

Argomenti Atp Finals tennis

A A A

ULTIME NOTIZIE

Ritaglio stampa ad uso esclusivo del destinatario, non riproducibile.

I NOSTRI MEDIA PRESS

Il Risveglio di Venaria
Il Risveglio del Canavese
Notizie da Val della Torre
Notizie da Givoletto
Notizie da Fiano
Guida al campionato Juve
Guida al campionato Toro
Guida Formula1
Guida Moto GP
Le Valli in Vetrina _ Ceres
La Spada nella Rocca _ Ciriè
Fumetto Misteri in Valle
Agenda/Gustappunto
Calendario

095047

il Torinese
Quotidiano online di Informazione Società Cultura

www.ecostampa.it

Da Casa Tennis a Casa Gusto: Atp e dintorni

Talk, degustazioni, mostre, visite guidate e animazione diffusa: oltre alle partite, tanto da vedere, gustare e ascoltare Torino si prepara ad accogliere al meglio il pubblico delle Nitto ATP Finals, che si svolgeranno per il quarto anno consecutivo all´Inalpi Arena. Dal 9 al 17 novembre un ricco e variegato programma di eventi a cura di Città di Torino, Regione Piemonte, Camera di commercio di Torino, in collaborazione con Turismo Torino e Provincia e Visit Piemonte coinvolgerà l´intera città in un clima di festa. Talk, degustazioni, mostre, visite guidate e animazione diffusa: sono tantissimi gli eventi in programma, che avranno come location principali Casa Tennis , la grande cupola geodetica allestita in piazza Castello, e Casa Gusto , presso l´Archivio di Stato. CASA TENNIS Piazza Castello Dal 9 al 17 novembre Orari: ore 15/20.30 da lunedì a venerdì, ore 11/20.30 sabato e domenica (sabato 16 novembre chiusura ore 22) Prenotazioni su Ticketmaster La grande cupola geodetica in piazza Castello ospiterà un ricco programma di incontri esclusivi con sportivi, giornalisti, scrittori, artisti, esperti e appassionati di varie discipline. I temi centrali saranno il tennis e lo sport in generale, un´occasione per celebrare i successi olimpici e paraolimpici dei nostri atleti a Parigi 2024 e per raccontare spaccati di società, storie di vita e idee innovative. Condurranno gli incontri Ilaria Fratoni attrice e presentatrice televisiva nota a Torino anche per aver presentato l´Eurovision Village e Casa Tennis 2022 e 2023 insieme alla new entry Vittoria Castagnotto , attrice, conduttrice tv e volto di SuperTennis Tv, per cui conduce Italia´s Got Padel. Alcuni incontri saranno inoltre presentati dall´ex tennista Flavia Pennetta , dal comico torinese Davide D´Urso e dal giornalista Alberto Dolfin Tra gli ospiti di Casa Tennis il cantautore romano, appassionato di tennis, Max Gazzè , l´allenatrice ed ex tennista Francesca Schiavone , i mitici Carota Boys , fan numero 1 del nostro Jannik Sinner, il giornalista Giuseppe Pastore di Cronache di spogliatoio , uno dei nuovi media più seguiti e influenti del racconto sportivo in Italia, il ct della nazionale italiana E-sport Nello Nigro aka Hollywood285 , l´esploratore Alex Bellini e la drag queen Riccardo Massidda aka Ava Hangar A Casa Tennis ci sarà una folta rappresentanza di campioni che quest´estate alle Olimpiadi e Paralimpiadi di Parigi hanno fatto sognare gli italiani con le loro imprese: tra gli atleti paralimpici la plurimedagliata Carlotta Gilli (5 medaglie nel nuoto), Rigivan Ganeshamoorthy (oro nel lancio del disco), Manuel Bortuzzo (bronzo nei 100 m rana) e la velocista Valentina Petrillo . Tra gli atleti: Alice Bellandi (oro nel judo), Marina Lubian (oro nel volley), Filippo Macchi (argento nella gara a squadre di fioretto), Giorgio Malan (bronzo nel pentatlon) e, inoltre, il velocista Filippo Tortu, l´altista Stefano Sottile e la nuotatrice Benedetta Pilato Casa Tennis sarà anche palcoscenico per gli atleti olimpici e paralimpici piemontesi di Parigi 2024 . I campioni, che hanno fatto sognare gli italiani con le loro imprese, verranno premiati dalle istituzioni durante un incontro aperto al pubblico in programma venerdì 15 novembre alle ore 15.30. Saranno inoltre ospiti di Casa Tennis la primatista italiana indoor di salto con l´asta Great Nnachi , i giocatori del Torino Fc , il campione di padel Marco Cassetta , l´ex pattinatrice artistica su ghiaccio Carolina Kostner , la calciatrice afgana Susan Khojasta . E, ancora, il parlamentare torinese Mauro Berruto , ex ct della nazionale maschile italiana di pallavolo, i giornalisti Giorgio e Paolo Viberti , gli ex calciatori Borja Valero e Nicola Amoruso e i ragazzi del progetto Bionic People Anche quest´anno Casa Tennis ospiterà, sabato 9 novembre alle ore 16.30, la premiazione della quarta edizione del Premio di letteratura sportiva Gianni Mura , a cura del Salone Internazionale del Libro di Torino. Venerdì 15 novembre, alle ore 11, la Città presenterà inoltre il proprio SportPlan , documento che fotografa lo stato dell´arte del patrimonio sportivo torinese e traccia le linee di azione per lo sviluppo dello sport a Torino, a seguito del processo partecipativo che ha coinvolto associazioni sportive, scuole, federazioni, enti di promozione e cittadini. Per il terzo anno consecutivo il programma di appuntamenti di Casa Tennis, degli eventi diffusi e della Notte del Tennis sarà curato dalle agenzie di spettacoli ed eventi Consiste Entertainment, diretta da Stefano Pesca, e Noir Studio, guidata da Alessio e Fabio Boasi, con la collaborazione di Francesco Astore. CASA GUSTO Archivio di Stato piazzetta Mollino Dal 9 al 17 novembre Orari: ore 11.30/20 da lunedì a sabato; 11.30/18.30 domenica Prenotazioni su Ticketmaster Le Nitto ATP Finals 2024 come occasione per far scoprire a tifosi e turisti la migliore enogastronomia torinese e piemontese: con questo obiettivo riapre anche quest´anno Casa Gusto con il suo ricco calendario di degustazioni guidate, presentazioni con assaggi e vere e proprie esperienze di gusto tutte da provare. Protagonisti i nuovi Maestri del Gusto di Torino e provincia, in carica da pochi mesi, le ATL Agenzie Turistiche Locali regionali, i prodotti delle selezioni camerali, le eccellenze certificate dei Consorzi Regionali, i vini Torino DOC, il vino Brachetto Vitigno dell´anno 2024 per Regione Piemonte, i formaggi Torino Cheese e quelli DOP, Birre

Ritaglio stampa ad uso esclusivo del destinatario, non riproducibile.
095047

il Torinese
Quotidiano online di Informazione Società Cultura
www.ecostampa.it

Denominazione Piemonte e quelle artigianali torinesi. Si parte con una serie di appuntamenti ricorrenti: le colazioni del territorio con degustazioni di Carne Razza Piemontese, Crudo di Cuneo, Salame Piemonte e la Tinca Gobba di Poirino; i pranzi con riso del territorio e delle ATL I ristoranti del circuito Mangèbin , già protagonisti durante l´ultima edizione di Terra Madre, entreranno nuovamente in scena proponendo Merende Sinoire d´autore , con menu elaborati ogni volta da almeno tre chef di tre locali diversi. Una sperimentazione continua e spesso innovativa, ma sempre rigorosamente rispettosa della tradizione culinaria piemontese: il progetto Mangèbin, infatti, promuove i ristoranti torinesi che propongono prodotti della cucina tipica e vini piemontesi per almeno il 60% dei piatti del menu. Torna poi per allietare l´ora dell´aperitivo l´esperienza dell´Extra Vermouth : i locali aderenti al circuito proporranno l´autentico Vermouth di Torino, accompagnato da prodotti tipici offerti dai Maestri del Gusto. Sempre con i Maestri del Gusto sarà possibile vivere l´esperienza di una colazione e di un pranzo gourmet all´insegna dell´eccellenza. Novità di quest´anno l´ingresso della mixologia tra gli aperitivi serali con la proposta del Cocktail Brachetto in abbinamento a prodotti della gastronomia locale. Tra i prodotti che sfileranno a Casa Gusto, l´olio piemontese, la vicciola (la celebre carne che abbina due eccellenze, la fassona piemontese e la nocciola Piemonte), il gelato torinese, le birre Denominazione Piemonte e quelle artigianali torinesi, i prodotti della filiera del grano di Stupinigi, il caffè e la pasticceria d´autore, le nocciole IGP Piemonte, il miele di montagna, le proposte delle aziende agricole e quelle dei territori di provincia come il canavese. Non mancheranno degustazioni a tema alimentazione, salute e sport oltre che prodotti curiosi creati ad hoc come la tart´a´tennis dei macellai torinesi Immancabile poi la presenza dell´Enoteca Regionale dei Vini della Provincia di Torino , con la sua ricca selezione di vini Torino DOC che si aggiungeranno alla proposta di vini piemontesi, tra cui il Brachetto, Vitigno dell´anno 2024 per Regione Piemonte. Tutte le degustazioni saranno accompagnate da vini locali del territorio piemontese. In totale sfileranno a Casa Gusto oltre 30 Maestri del Gusto di Torino e Provincia (in presenza o con i propri prodotti), 34 tipologie di vini DOC e DOCG torinesi, oltre 20 realtà tra Associazioni di categoria, associazioni di produttori e gruppi di settore, 6 ATL Regionali, 11 Consorzi di Tutela. Tutte le degustazioni potranno beneficiare del supporto operativo di IFSE Culinary Institute Torino che sovrintende alla preparazione dei cibi e al servizio di sala. Ad accogliere il pubblico ci saranno anche gli studenti della Fondazione ITS Turismo e Attività Culturali di Torino. Gli eventi in programma a Casa Gusto sono su prenotazione sul sito Ticketmaster ad un costo simbolico (5 euro, 3 euro per i possessori dei biglietti Nitto ATP Finals, bambine e bambini 0-6 anni gratis). Il ricavato sarà interamente devoluto alla Fondazione Ricerca Molinette (ad esclusione dei costi vivi della piattaforma). ANIMAZIONE DIFFUSA Dal 9 al 17 novembre Un´eccezionale programmazione coinvolgerà anche quest´anno giovani artisti locali, nazionali e internazionali. Le proposte spazieranno tra musica, circo, danza, arti performative e magia. Spettacoli coinvolgenti, facilmente fruibili da turisti e cittadini che rimarranno affascinati dalle performance che saranno ripetute in più orari in alcuni dei luoghi più iconici della città. L´asse di piazza Carlo Felice, piazza San Carlo, via Roma e piazza Castello prevede molteplici esibizioni degli artisti: musicisti, circensi, ballerini, maghi. Verranno inoltre coinvolte le piazze adiacenti a musei, monumenti, luoghi di interesse. Immancabili le incursioni della simpatica mascotte Toret che divertirà il pubblico invitando i passanti a scattarsi selfie da condividere sui social con l´hashtag #torinotheplacetobe. Inoltre, l´evento presenterà una varietà di attività artistiche itineranti con marching band del calibro di Rusty Brass Band Fantomatik Orchestra , la Bologna Bridge Band , ormai affezionate alla città, e artisti itineranti sul Cargo Bike Stage come Celine & Strawman Maracuja D!ps Jonnie e Martina Ravetta . Per il terzo anno sarà ospite a Torino Glenn Folco , il primo giocoliere al mondo specializzato nel tennis, e tornerà anche il giovane Mago Daigoro , noto sia in Italia sia all´estero per le sue capacità di street magic. Art of dance Fabrica Danza e Nouvelle maison de la danse proporranno uno show case di danza, e l´ Associazione Balla Torino animerà due giornate in piazza San Carlo. Collaborazioni e performance che aggiungeranno un elemento unico ed emozionante all´evento, creando un´esperienza coinvolgente e diversificata. Sabato 16 novembre Torino, alla vigilia della finalissima delle Nitto ATP Finals, si accenderà di energia e creatività, con attività coinvolgenti che partiranno da piazza Castello, dove i giovani artisti di ToVision intratterranno il pubblico con performance musicali. A seguire, in piazza Vittorio Veneto, dalle ore 19 alle 22.30, la Notte del Tennis sarà animata, in collaborazione con Cordata For e con Parade 78, dalla Tennis Circus Arena , uno spazio scenografico che vedrà esibirsi diversi performers (circensi, musicisti e comici). In attesa del Tennis Town Bus , che quest´anno raddoppia: dopo il successo dei due anni precedenti, in piazza Vittorio ci sarà una vera e propria partita di tennis musicale a colpi di freestyle con ospiti di eccezione a sorpresa. Un bus farà il giro della città, l´altro lo aspetterà in piazza, per una sfida musicale dai tetti dei due mezzi. Ad accompagnare il pubblico verso la piazza sarà il gruppo del Bike Pride , con una pedalata notturna che partendo da piazza Statuto e passando da piazza Castello, proseguirà per le vie del centro fino a piazza Vittorio, per unirsi alla bizzarra partita di tennis musicale. L´evento terminerà al CAP 10100, dove l´ospite d´eccezione Leeroy Thornhill , storico membro della band inglese The Prodigy ,

Ritaglio stampa ad uso esclusivo del destinatario, non riproducibile.
095047

il Torinese
Quotidiano online di Informazione Società Cultura
www.ecostampa.it

porterà sul palco un dj set energico e travolgente, mescolando bass music, breakbeat e techno (evento in collaborazione con la rassegna FUORI CAMPO 2024). La Notte del Tennis è organizzata da Consiste Entertainment e Noir Studio. VISITE GUIDATE Dal 10 al 17 novembre Prenotazioni su Ticketmaster La Camera di commercio di Torino, in collaborazione con Turismo Torino e Provincia e le associazioni di categoria delle guide turistiche Federagit Torino e G.I.A., propone ogni giorno diverse visite guidate a Torino in italiano/ inglese della durata di circa due ore: Match Point a Porta Palazzo Tie Break per i più curiosi a Torino Degustando la storia Storia e tradizione del gusto torinese Visita con degustazione alla fabbrica di cioccolato Torino centro e botteghe artigiane. Numerose, inoltre, anche le visite guidate organizzate in provincia dalle associazioni di categoria e Turismo Torino e Provincia. Da Pinerolo a Chieri, da Susa a Lanzo e al Canavese, tante opportunità per scoprire paesaggi, prodotti tipici e botteghe artigiane che caratterizzano il territorio. Prenotazione obbligatoria attraverso il sito Ticketmaster ad un costo simbolico (5 euro, 3 euro per i possessori dei biglietti Nitto ATP Finals, bambine e bambini 0-6 anni gratis). Il ricavato sarà interamente devoluto alla Fondazione Ricerca Molinette (ad esclusione dei costi vivi della piattaforma). CAMPAGNA DI COMUNICAZIONE SILENCE PLEASE let´s start the match La campagna di comunicazione di quest´anno, elaborata dall´agenzia hellobarrio, celebra uno degli elementi chiave del tennis: la pausa, il momentum prima di ogni scambio decisivo. Il claim è un richiamo all´iconica frase che precede l´inizio di ogni punto, e rappresenta inoltre la transizione tra il branding del territorio e l´adrenalina pura del match. Il silenzio è rotto dall´azione, proprio come il design rompe gli schemi, evocando emozioni forti e una narrazione visiva immediata. Torino diventa la scenografia principale del match point: ogni strada, monumento e simbolo architettonico è il proscenio su cui si gioca la partita. SILENCE PLEASE invita il pubblico a un momento di attesa carico di tensione, mentre Let´s start the match annuncia l´inizio dell´azione, proprio come un servizio preciso e potente che inaugura il gioco. La visual identity della campagna si fonda sull´uso di onomatopee tennistiche potenti ACE!, SET!, GAME!, termini che fanno parte del lessico tecnico del tennis, e si trasformano in visual cues essenziali. Grazie a una pianificazione nazionale e internazionale ad alta diffusione che ha privilegiato luoghi con grande traffico e movimento di passeggeri (aeroporti nazionali e internazionali come Londra e Francoforte; le 13 stazioni ferroviarie italiane principali) Torino e il Piemonte sono pronti a scendere in campo e invitano i turisti a partecipare. La Campagna multi-soggetto della promozione delle attività di Casa Tennis , di Casa Gusto e di Casa Media verrà declinata nel circuito Mupi, sui manifesti, sui mezzi pubblici, i taxi e sui bus City Sightseeing. Saranno inoltre distribuite al pubblico 30mila cartine della città, 15mila cartoline promozionali con gli appuntamenti e le attività in programma in città e 20mila bandierine. Nei locali aderenti al circuito Sugonews si potranno trovare 70mila tovagliette con la piantina della città e il messaggio di benvenuto. PIOVONO PALLINE Dal 6 novembre Dopo il grande successo delle precedenti edizioni, le iconiche palline da tennis giganti faranno nuovamente la loro comparsa in alcuni dei luoghi più rappresentativi e suggestivi della città (piazza Arbarello, piazza Castello, piazza Cesare Augusto, Murazzi del Po, OGR Torino, Palazzo Affari e Palazzo Birago sedi della Camera di commercio di Torino, piazza Palazzo di Città, piazza Piemonte, sede centrale Politecnico, Porta Nuova, Porta Susa, piazza Solferino, piazza Vittorio Veneto) come se fossero cadute dal cielo. Le installazioni creeranno scorci inediti e prospettive inconsuete, set fotografici perfetti per uno scatto da condividere sui social e raccontare la bellezza della città durante le Nitto ATP Finals. Tornano anche le due spettacolari palline giganti sospese sulle fontane di piazza Castello , che grazie a un sorprendente effetto scenografico sembrano galleggiare sull´acqua, offrendo uno straordinario colpo d´occhio sulla piazza e sui suoi monumenti. MOLE, PONTI E PALAZZI ILLUMINATI CON I COLORI NITTO ATP FINALS Durante il torneo alcuni dei monumenti più iconici della città la Mole Antonelliana, Palazzo Civico, il Palazzo della Regione, i ponti sul Po si illumineranno con i colori delle Nitto ATP Finals per omaggiare il grande spettacolo offerto dai campioni impegnati all´Inalpi Arena. GAME SET LIGHT VIDEO MAPPING Biblioteca Nazionale piazza Carlo Alberto Dal 7 al 9 novembre A partire dal 7 novembre, giorno del Blue Carpet, nei tre giorni che precedono l´inizio del torneo, dalle ore 17.30 la facciata della Biblioteca Nazionale di piazza Carlo Alberto si animerà grazie allo spettacolare video mapping con i volti dei giocatori qualificati al torneo. A cura di FITP. PLAY TO TENNIS VIDEO STORYTELLING La musica è protagonista assoluta di Play TO Tennis, il progetto di video storytelling realizzato dall´agenzia Mate, con una serie di brevi interviste a volti noti della scena musicale italiana e internazionale. Tra i protagonisti: il torinese d´adozione Jeremiah Fraites , co-fondatore della band alternative folk statunitense The Lumineers, Silvia Massarelli , direttrice d´orchestra e prima donna a vincere il prestigioso Grand Prix de direction d´orchestre al Concorso Internazionale di Besançon, Alex Britti e Nikki , storico speaker di Radio Deejay, i torinesi Willie Peyote Eugenio in Via di Gioia Shade Epoque , e Max Casacci , co-fondatore dei Subsonica e compositore del brano, colonna sonora del progetto. Uno sguardo inedito sulla città da punti di vista differenti. Tutti i contenuti, adattati nei diversi formati e sottotitolati in inglese, saranno diffusi via social e sui circuiti ufficiali di promozione turistica del territorio. FAN VILLAGE Piazzale

Ritaglio stampa ad uso esclusivo del destinatario, non riproducibile.
095047

il Torinese
Quotidiano online di Informazione Società Cultura
www.ecostampa.it

Grande Torino e piazza d´Armi Dal 9 al 17 novembre, dalle ore 9.30 Inaugurazione sabato 9 novembre, ore 11, con ingresso gratuito Biglietti di ingresso: 10 euro (ricavato devoluto alla Fondazione Ricerca Molinette, gratuito per i ticket holder) Un´ampia area al coperto che offrirà ai fan un´esperienza immersiva e coinvolgente tra sport, intrattenimento e gastronomia. Il Fan Village delle Nitto ATP Finals è la naturale estensione dello spettacolo messo in scena all´interno dell´Inalpi Arena. È accoglienza, relax e divertimento. Uno spazio che ogni anno si rinnova. Al suo interno, il Punto informativo turistico di Turismo Torino e Provincia illustrerà le iniziative organizzate in città, i prodotti e i servizi turistici e intratterrà i visitatori con giochi a quiz e distribuzione di gadget. Lo Stand della Regione brandizzato Piemonte Sport e gestito da Visit Piemonte offrirà esperienze immersive sullo sport utilizzando la tecnologia e in particolare la realtà virtuale; i partecipanti saranno omaggiati con gadget. All´interno dello spazio, inoltre, un maxischermo proietterà in loop i video dei grandi eventi sportivi realizzati sul territorio regionale. Mostra COME LA BACCHETTA MAGICA, CHE SCEGLIE IL PROPRIO MAGO (E NON VICEVERSA), COSÌ LA RACCHETTA DI UN TENNISTA Casa Gusto Archivio di Stato Dal 9 al 17 novembre Orari: ore 11.30/20 da lunedì a sabato; 11.30/18.30 domenica A Casa Gusto saranno esposte alcune preziose racchette e oggetti vintage legati alla storia del tennis, provenienti dal M.O.R. Museo della Racchetta di Baldissero d´Alba, una collezione unica nel suo genere che vanta oltre 1300 pezzi, tutti diversi fra loro. La mostra, ad accesso libero, è divisa in due parti e presenta due diversi storytelling. Nella prima attraverso una timeline è presentata l´evoluzione storica delle racchette da tennis, con un focus sui progressi tecnologici e sui materiali che hanno accompagnato il gioco dal 1874 a oggi. Suzanne Lenglen detta la Divina e René Lacoste l´ingegnere del tennis sono solo alcuni dei grandi protagonisti di questo appassionante viaggio nel tempo. La seconda parte della mostra proporrà invece una selezione di foto e racchette dei 33 plurivincitori di tornei del Grande Slam maschili: un excursus temporale che susciterà grande emozione negli appassionati, che potranno rivedere nelle immagini, e soprattutto nelle racchette, i loro beniamini, dal mito Rod Laver fino al nostro Jannik Sinner. Mostra VIRTUAL TENNIS 66 ANNI DI VIDEOGAMES Contrada Murazzi Murazzi del Po Gipo Farassino 23 9/10 e 16/17 novembre ore 10/21 L´evento a ingresso gratuito permetterà ai visitatori di toccare con mano la storia dei videogiochi di tennis e l´impatto culturale e sociale che questi giochi hanno avuto nel corso del tempo. I visitatori potranno immergersi in oltre 60 anni di storia attraverso postazioni di gioco interattive, approfondimenti e una mostra tematica che illustra la relazione tra tennis, sport, tecnologia e cultura pop, evidenziando momenti chiave come il pioneristico Tennis for two e l´impatto di Wii Sports Tennis. A cura del MuPIn Museo Piemontese dell´Informatica. Mostra OPEN ERA TECH, PERFORMANCE AND CHAMPIONS Politecnico di Torino, sala Emma Strada corso Duca degli Abruzzi 24 Dall´11 al 15 novembre, ore 9/19 Inaugurazione lunedì 11 novembre, ore 11 La mostra offrirà uno spaccato della storia del tennis attraverso racchette, tecnologie e vittorie dal 1968 a oggi. Saranno esposte 33 racchette, parte della collezione del M.O.R. Museo della Racchetta, per raccontare l´evoluzione dei telai, dal legno ai materiali di ultima generazione e la storia dei grandi campioni e campionesse che hanno vinto e fatto la storia del tennis. Mostra a cura del Politecnico di Torino, ingresso libero. NITTO ATP FINALS GRAND OPENING SHOW Inalpi Arena corso Sebastopoli 123 Venerdì 8 novembre, ore 21 Uno spettacolo inedito organizzato dalla FITP in associazione con ATP, con il supporto di Live Nation (produzione) e di LaTarma Entertainment (direzione artistica e creativa) che vedrà alternarsi sul palco dell´Inalpi Arena tre fuoriclasse della musica italiana: Blanco, Madame e Marco Mengoni . A presentare la serata di venerdì 8 novembre sarà Alessandro Cattelan . L´opening e l´accompagnamento saranno affidati alla coppia di produttori multiplatino di grandi hit del panorama musicale italiano Zef&Marz. I biglietti sono acquistabili sul sito Ticketone NITTO ATP FINALS CLOSING PARTY OGR Torino corso Castelfilardo 22 Domenica 17 novembre, ore 18 Le OGR Torino ospiteranno il party finale delle Nitto ATP Finals, culmine delle tante attività organizzate in città. Domenica 17 novembre, dalle ore 18, sarà possibile guardare la finalissima del torneo sui maxi schermo. A seguire, la Sala Fucine ospiterà The Final set ATP Party, l´evento OGR Torino e ATP Nitto in collaborazione con Movement che curerà la selezione musicale con due DJ set d´eccezione. I biglietti saranno acquistabili, a partire dal 30 ottobre, sul sito ogrtorino.it e alla biglietteria OGR al costo di 15 euro. BAR SPORT MAUTO MAUTO Museo Nazionale dell´Automobile corso Unità d´Italia 40 Sabato 16 e domenica 17 novembre In occasione delle Nitto ATP Finals, il MAUTO propone un´edizione speciale di Bar Sport Mauto, il programma di proiezioni gratuite di grandi eventi motoristici e sportivi nella Piazza coperta del Museo. Sabato 16 novembre, alle ore 12, saranno proiettate su grande schermo le semifinali, con ingresso senza prenotazione. Domenica 17 novembre, alle ore 15, sarà in programma la finale, con ingresso su prenotazione obbligatoria (a questo link) WORKSHOP TENNIS&TECHNOLOGY Martedì 12 e venerdì 15 novembre 2024, ore 9.30/11.30 Aula Magna G. Agnelli del Politecnico di Torino corso Duca degli Abruzzi 24 Durante la settimana in cui la città ospita le Nitto ATP Finals, il Politecnico di Torino organizza una serie di appuntamenti dedicati al mondo del tennis. Oltre alla mostra Open era Tech, performance and champions,sono in

Ritaglio stampa ad uso esclusivo del destinatario, non riproducibile.
095047

il Torinese
Quotidiano online di Informazione Società Cultura
www.ecostampa.it

programma due incontri dedicati al ruolo svolto dalla tecnologia nel tennis. I campioni della disciplina si confronteranno con esperti del Politecnico di Torino: ospiti d´eccezione Lorenzo Sonego e Diego Nargiso (workshop Tennis life del 12 novembre) e Flavia Pennetta (workshop Game Changer: Tech del 15 novembre). Festa conclusiva RACCHETTE IN CLASSE Palasport Gianni Asti, viale Bistolfi 10 Venerdì 8 novembre Il progetto Racchette in Classe, nato nel 2014, è realizzato da FITP (Federazione Italiana Tennis e Padel) in collaborazione con la FITeT (Federazione Italiana Tennistavolo) e riconosciuto dal Ministero dell´Istruzione e del Merito. Il progetto, che si avvale del supporto di Kinder Joy of Moving, partner della FITP, si propone di diffondere le discipline di racchetta (tennis, padel, pickleball, beach tennis e tennistavolo) tra i giovani. Anche quest´anno i numeri sono da record: all´iniziativa hanno aderito 400 scuole primarie e secondare di primo e secondo grado e sono stati coinvolti circa 100mila studenti del Piemonte. Alla festa conclusiva dell´8 novembre sono attesi 2.500 ragazzi. LINEE GTT POTENZIATE E GRATUITE PER GLI SPETTATORI Dal 10 al 17 novembre GTT e FITP Federazione Italiana Tennis e Padel rinnovano, anche per l´edizione 2024 delle Nitto ATP Finals, l´accordo per consentire agli spettatori, con biglietto di ingresso, di raggiungere gratuitamente l´Inalpi Arena tramite le linee tranviarie 4 e 10 e bus 4N. In collaborazione con l´Agenzia della Mobilità Piemontese e la Città di Torino, GTT ha previsto un piano di potenziamento del servizio per agevolare l´accesso alla sede dell´evento e offrire una valida alternativa ecologica per gli spostamenti. Le linee 4, 4N e 10 collegano l´Inalpi Arena con le principali stazioni ferroviarie: stazione Porta Nuova (linee 4 tram 4N bus), stazione Stura (linea 4 tram) e stazione Porta Susa (linea 10 tram). Dalle stazioni di Porta Nuova e Porta Susa è possibile anche l´interscambio con la linea 1 della Metropolitana. Dal 10 al 17 novembre, i passaggi delle linee saranno intensificati a partire dalle due ore precedenti e nell´ora successiva l´evento. Inoltre, la metropolitana verrà potenziata dal 10 al 14 novembre fino alle 00:30 e il 15 e 16 novembre fino alle 1.30. Grazie alla collaborazione tra MaaS ToMove e FITP tutti gli spettatori in possesso di un titolo di accesso alle Nitto ATP Finals potranno ricevere un voucher special del valore di 10 euro utilizzabile per coprire il 50% del costo di tutti i viaggi con GTT, taxi, monopattini, bici e scooter, disponibili sulle Super App aderenti all´iniziativa MaasToMove. AGEVOLAZIONI MUSEI E TEATRI Per i possessori dei biglietti Nitto ATP Finals sono tante le promozioni che saranno attivate nei musei e nei teatri aderenti, nel periodo di svolgimento del torneo. Presentando il biglietto, è previsto l´ingresso gratuito ai seguenti musei: GAM Galleria Civica d´Arte Moderna e Contemporanea, Museo d´Arte Orientale, Palazzo Madama, Museo Lavazza. Tariffe agevolate al Museo Egizio, Museo Nazionale dell´Automobile, Museo nazionale della Montagna, Museo nazionale del Risorgimento, Pinacoteca Agnelli. E, inoltre, per gli spettacoli del Teatro Stabile e per quelli in programma al Teatro Colosseo. SITO, GUIDA, CANALI SOCIAL Tutte le informazioni sugli eventi e gli appuntamenti in programma durante le Nitto ATP Finals, il palinsesto di Casa Tennis, Casa Gusto e il programma di visite guidate sono disponibili e in continuo aggiornamento nella speciale sezione dedicata del sito www.turismotorino.org/nittoatpfinals Per realizzare un racconto corale della città i canali social di Turismo Torino e Provincia (Facebook, Instagram, Twitter e TikTok) inviteranno i visitatori a ricondividere le esperienze con l´hashtag #torinotheplacetobe e il tag @turismotorino OSSERVATORIO PROFILO TURISTA Dal 10 al 16 novembre Turismo Torino e Provincia attiverà un monitoraggio qualitativo al fine di determinare l´identikit del visitatore giunto a Torino per le Nitto ATP Finals. Le informazioni raccolte saranno utili per delineare il profilo del turista, aggiornare la strategia per le prossime edizioni dell´evento e realizzare azioni di direct marketing attraverso le anagrafiche degli intervistati. L´attività si svolgerà al Fan Village e ogni intervistato riceverà un gadget in omaggio. TORINO CLICK Leggi qui le ultime notizie: IL TORINESE Your email address will not be published.

Ritaglio stampa ad uso esclusivo del destinatario, non riproducibile.
095047

il Torinese
Quotidiano online di Informazione Società Cultura

www.ecostampa.it

Un ricco programma di eventi accompagnera' le Nitto ATP Finals

A Palazzo Madama è stato presentato il ricco programma di eventi talk, degustazioni, mostre, visite guidate e animazione diffusa per promuovere il territorio in occasione delle Nitto ATP Finals in programma dal 10 al 17 novembre a Torino. Per il quarto anno consecutivo, Torino e il Piemonte si preparano ad accogliere l´evento sportivo organizzato da FITP (Federazione Italiana Tennis e Padel) e ATP (Associazione Tennisti Professionisti). Dal 10 al 17 novembre 2024, i migliori otto giocatori al mondo e le otto migliori coppie di doppio si sfideranno all´Inalpi Arena in un torneo attesissimo ed emozionante, che chiuderà la stagione del circuito maschile mettendo in palio il trofeo più importante. Per l´occasione il capoluogo piemontese sarà nuovamente capitale mondiale del tennis, attirando migliaia di appassionati. Sarà una grande festa di sport, oltre che un´opportunità per mettere in mostra le eccellenze turistiche, culturali ed enogastronomiche della città e della regione. Anche quest´anno, per accogliere al meglio il pubblico e offrire un´esperienza indimenticabile a turisti e cittadini, Città di Torino, Regione Piemonte, Camera di commercio di Torino, in collaborazione con Turismo Torino e Provincia e Visit Piemonte, proporranno un ricco e variegato calendario di attività talk, degustazioni, mostre, animazione diffusa, visite guidate e molto altro che coinvolgeranno l´intera città in un clima di festa, dal 9 al 17 novembre. A questi appuntamenti si aggiungeranno le tante iniziative promosse dalle altre realtà attori sul territorio. Piazza Castello, nel cuore della città, si conferma location principale degli eventi. Tornerà, infatti, la grande cupola geodetica di Casa Tennis , uno spazio suggestivo e accogliente, capace di ospitare al suo interno fino a 150 persone, con talk gratuiti, che coinvolgeranno ospiti di spicco del mondo dello sport, della cultura, del giornalismo e dello spettacolo. Un palinsesto, quest´anno ancora più variegato, con tanti appuntamenti gratuiti, prenotazione obbligatoria, a partire dal 29 ottobre, sulla piattaforma Ticketmaster (link L´Archivio di Stato, con ingresso da piazzetta Mollino, ospiterà nuovamente Casa Gusto , lo spazio dedicato alle degustazioni guidate delle eccellenze enogastronomiche del territorio, a cura di Camera di commercio di Torino e Regione Piemonte. Le degustazioni avranno il costo simbolico di 5 euro (3 euro per i ticket holder Nitto ATP Finals) con il ricavato (ad esclusione dei costi vivi della piattaforma) che verrà devoluto alla Fondazione Ricerca Molinette. Le degustazioni saranno prenotabili, a partire dal 4 novembre, sulla piattaforma Ticketmaster (link). A Casa Gusto sarà inoltre allestita una mostra imperdibile per tutti gli appassionati di tennis, con l´esposizione di una ricca selezione di cimeli e di racchette provenienti dal M.O.R. Museo della Racchetta di Baldissero d´Alba. Casa Media , lo spazio dedicato ai giornalisti, quest´anno sarà ospitato nella nuova location dell´Archivio di Stato. Numerosi anche gli eventi di animazione diffusa che interesseranno la città: le vie e le piazze più belle del centro si trasformeranno in palcoscenici e ospiteranno concerti, esibizioni di arti acrobatiche, giocoleria e danza, rendendo l´atmosfera ancora più vivace e frizzante grazie a performance coinvolgenti e sorprendenti. Tutta la città sarà vestita a festa, dal centro fino a piazzale Grande Torino, sede della venue sportiva e del Fan Village , che quest´anno offrirà un´esperienza ancora più coinvolgente. Giovedì 7 novembre i campioni delle Nitto ATP Finals sfileranno in piazza Carlo Alberto per il bagno di folla del Blue Carpet .Venerdì 8 novembre, alla vigilia del torneo, è in programma il Grand Opening Show , uno spettacolo inedito che vedrà alternarsi sul palco dell´Inalpi Arena tre fuoriclasse della musica italiana: Blanco, Madame e Marco Mengoni. Conduttore della serata sarà Alessandro Cattelan, opening e accompagnamento a cura di Zef&Marz, coppia di produttori multiplatino di grandi hit del panorama musicale italiano. Sabato 16 novembre, vigilia della finalissima del torneo, sarà all´insegna di una spettacolare Notte del Tennis, con tantissimi eventi e sorprese. Domenica 17 novembre le OGR Torino ospiteranno The Final set ATP Party, la festa finale delle Nitto ATP Finals con la proiezione della finale su maxischermi e, al termine, due esclusivi dj set a cura di Movement. I campioni delle Nitto ATP Finals saranno inoltre assoluti protagonisti delle tre mostre fotografiche a cielo aperto allestite sotto i portici di piazza Palazzo di Città, piazza San Carlo e via Po. Mancano davvero pochissimi giorni alle Nitto ATP Finals e ci avviciniamo a questo momento con l´entusiasmo dei tifosi di Sinner e la determinazione di voler mettere in campo un´edizione ancora più importante e di successo di quella dello scorso anno dichiara il Sindaco della Città di Torino, Stefano Lo Russo -. Anche questa volta il nostro obiettivo come istituzioni è di accogliere al meglio un grande evento sportivo di rilievo internazionale regalando visibilità a Torino nel mondo ma anche di trasformarlo in una grande festa per tutta la città, coinvolgendo tutte e tutti nell´atmosfera della competizione e promuovendo la pratica sportiva, anche e soprattutto tra i più giovani. L´aumento esponenziale del numero di giovanissimi tesserati nelle società tennistiche degli ultimi anni ci dice che siamo

Ritaglio stampa ad uso esclusivo del destinatario, non riproducibile.
095047

il Torinese
Quotidiano online di Informazione Società Cultura
www.ecostampa.it

certamente sulla strada giusta. Ogni anno abbiamo saputo migliorarci e puntiamo a farlo ancora, con uno sguardo rivolto al futuro e lavorando perché le Nitto ATP Finals possano restare nella nostra città anche per i prossimi anni. Torino si trasformerà in un palcoscenico internazionale in cui sport, arte, musica e gastronomia si intrecceranno per offrire a residenti e visitatori un´esperienza indimenticabile aggiunge l´assessore allo Sport Domenico Carretta -. I talk, le degustazioni, le mostre e gli show in programma daranno la possibilità a tutti di scoprire e apprezzare la bellezza e la ricchezza della città. L´animazione diffusa nelle piazze e nelle strade creerà un´atmosfera contagiosa, invitando tutti a unirsi e partecipare a questo straordinario evento che celebra il grande tennis e il nostro spirito di comunità e accoglienza. Anche grazie a eventi come Nitto ATP Finals il Piemonte è diventato la casa dei più grandi eventi sportivi al mondo. Stiamo lavorando con determinazione e impegno per accogliere questa nuova edizione del torneo, che torna in città dal 10 al 17 novembre e che porterà nel capoluogo piemontese un numero sempre più alto di tifosi e appassionati del grande tennis internazionale affermano il presidente della Regione Piemonte, Alberto Cirio e gli assessori al Turismo e allo Sport, Marina Chiarelli, al Bilancio e all´Internazionalizzazione, Andrea Tronzano Chi arriva a Torino e in Piemonte per seguire i campioni e la sfida agonistica, può conoscere il nostro territorio e partecipare al ricco calendario di appuntamenti messo in campo dalle istituzioni e dai tanti soggetti coinvolti. Grazie al lavoro congiunto, infatti, la competizione sarà anche un´opportunità per aprire le Nitto ATP Finals alla città e al Piemonte e raccontare, attraverso una serie di eventi, lo sport, le eccellenze enogastronomiche e le bellezze del Piemonte. Un percorso che accompagnerà il pubblico alla scoperta della nostra meravigliosa regione, molto apprezzata dai viaggiatori amanti della storia, dell´arte e della buona tavola. Invitiamo, quindi, tutti, sia i cittadini, sia chi raggiungerà la nostra città per l´evento, a partecipare ai numerosissimi incontri e appuntamenti organizzati in quella che può essere considerata la casa del tennis´. Siamo sempre più convinti che le risorse spese per gli eventi siano dei veri e propri investimenti, a conferma di questo, gli studi dimostrano che in particolare quelli sportivi, oltre che in termini turistici, hanno un ritorno economico altissimo per il territorio Un intero territorio che prepara una grande festa in occasione di un evento sportivo di richiamo internazionale: queste sono per noi le Nitto ATP Finals, un´incredibile opportunità di visibilità che con le associazioni di categoria e i consorzi di produttori cerchiamo di sfruttare al massimo. Per questo mettiamo in vetrina le nostre eccellenze enogastronomiche a Casa Gusto e organizziamo numerose escursioni gratuite in città e in provincia alla scoperta di territori affascinanti e spesso poco noti spiega Dario Gallina, Presidente della Camera di commercio di Torino. L´evento rappresenta un volano anche per le nostre imprese della filiera sportiva, cresciute in 10 anni del 24,3% e che occupano in Piemonte oltre 13mila addetti. Nel mese di novembre Torino si trasforma e, se possibile, diventa ancora più bella e affascinante di quanto non sia già dichiara Paolo Damilano, Vicepresidente della Commissione Tecnica di Gestione delle Nitto ATP Finals -. L´entusiasmo, la passione e la dedizione con cui accoglie i più grandi campioni del tennis, e gli appassionati provenienti da ogni angolo del pianeta, è speciale. È per questo motivo che, a nome della Federazione Italiana Tennis e Padel, ci tengo a ringraziare il Sindaco della Città di Torino, il Presidente della Regione Piemonte e le rispettive amministrazioni, per il lavoro che svolgono durante tutto il corso dell´anno per rendere questo evento una grande celebrazione del tennis, oltre che un´occasione di promozione e valorizzazione del territorio. Le Nitto ATP Finals sono il nostro grande orgoglio, un viaggio bellissimo iniziato quattro anni fa che Torino ha contribuito a rendere uno straordinario successo. Leggi qui le ultime notizie: IL TORINESE Your email address will not be published.

Ritaglio stampa ad uso esclusivo del destinatario, non riproducibile.
095047

Jannik Sinner e i campioni italiani brillano al Grand Opening Show delle ATP Finals

Le ATP Finals, in programma dall'8 novembre, vedranno protagonisti Jannik Sinner, Simone Bolelli e Andrea Vavassori, accompagnati da esibizioni musicali di artisti italiani come Blanco e Marco Mengoni.

Sport 30 Ottobre 2024 by Filippo Grimaldi 0

Jannik Sinner e i campioni italiani brillano al Grand Opening Show delle ATP Finals - Ilvaporetto.com

L'attesa cresce per il grande evento sportivo dell'anno: le **ATP Finals**. L'8 novembre, il **Grand Opening Show** segnerà ufficialmente l'inizio della manifestazione, e i riflettori saranno puntati su tre illustri rappresentanti del tennis italiano: **Jannik Sinner**, **Simone Bolelli** e **Andrea Vavassori**. Oltre a questi talenti sportivi, anche il panorama musicale italiano avrà un ruolo centrale, con esibizioni di artisti di spicco. La chiusura della serata sarà affidata a **Alessandro Cattelan**, che condurrà l'evento all'**Inalpi Arena**.

L'importanza delle ATP Finals e il ruolo di Jannik Sinner

Le **ATP Finals** rappresentano uno dei tornei più prestigiosi nel calendario tennistico internazionale, dove i migliori otto giocatori della stagione si contendono il titolo. Tra questi, il numero uno al mondo **Jannik Sinner** farà il suo debutto nella fase a gironi di questo torneo, rafforzando ulteriormente la sua reputazione come uno dei migliori tennisti della sua generazione. *Sinner, classe 2001, ha già dimostrato il suo valore in campo, conquistando numerosi titoli e raggiungendo traguardi significativi nel ranking ATP*. Con la sua partecipazione, l'attenzione media sarà altissima, non solo per le sue capacità atletiche, ma anche per la sua giovane età, che lo rende un simbolo di speranza per il futuro del tennis italiano.

Ritaglio stampa ad uso esclusivo del destinatario, non riproducibile.
095047

Nel contesto delle **ATP Finals**, **Sinner** non solo rappresenta l'Italia, ma è anche un riferimento fondamentale per la nuova generazione di tennisti. La sua crescita sportiva e la continua evoluzione del suo gioco sono osservate con grande interesse da esperti e appassionati. *La sua partecipazione al **Grand Opening Show** sottolinea ulteriormente il suo coinvolgimento non solo nel tennis, ma anche nel promuovere e contribuire a eventi che esaltano il talento sia in campo che fuori.*

Simone Bolelli e Andrea Vavassori: i protagonisti del doppio azzurro

L'altra parte del trio italiano è composta da **Simone Bolelli** e **Andrea Vavassori**, che rappresentano l'eccellenza del **doppio italiano**. **Bolelli**, un veterano della scena tennistica, ha una lunga carriera alle spalle con numerosi titoli importanti, tra cui un trionfo in doppio agli **Australian Open** nel 2015. **Vavassori**, più giovane, ha dimostrato di avere un grande potenziale, raggiungendo risultati lusinghieri nella classifica di doppio.

Entrambi i tennisti porteranno al **Grand Opening Show** non solo la loro esperienza sportiva, ma anche la passione e l'energia che caratterizzano il tennis azzurro. *Il loro coinvolgimento in un evento così prestigioso è un'ulteriore conferma della rilevanza del doppio nel panorama tennistico italiano, un settore che ha visto un notevole aumento di interesse negli ultimi anni, grazie a prestazioni di livello e importanti risultati nelle competizioni internazionali.*

Un mix di musica e sport: gli artisti in scena

Oltre alla carrellata di talento tennistico, il **Grand Opening Show** delle **ATP Finals** non sarà solo una celebrazione dello sport, ma anche della musica italiana. Sul palco si esibiranno tre figure di spicco della scena musicale contemporanea: **Blanco**, **Madame** e **Marco Mengoni**. Questi artisti, ognuno con il proprio stile unico, porteranno sul palco le loro hit più celebri, mescolando l'atmosfera festiva dello sport con l'energia della musica dal vivo.

La presenza di **Alessandro Cattelan** come conduttore garantirà un filo conduttore tra le varie performance e i momenti tennistici della serata. *La combinazione di sport e musica rappresenta un modo innovativo di coinvolgere il pubblico, amplificando l'importanza culturale di un evento come le **ATP Finals**.* I fan non solo supporteranno i loro atleti preferiti, ma potranno anche godere di uno spettacolo musicale di alta qualità, creando un'atmosfera di festa e celebrazione.

Questa fusione armoniosa di sport e cultura italiana non è solo un modo per intrattenere, ma serve anche a sottolineare il ruolo centrale che il tennis riveste nel nostro paese, rendendo questo evento un punto di riferimento per milioni di appassionati.

Facebook Twitter LinkedIn WhatsApp

Sport 30 Ottobre 2024by Filippo Grimaldi

Add a comment

Previous Post

Luis Figo parla del campionato di Serie A: le considerazioni sull'andamento delle squadre
Napoli Calcio 30 Ottobre 2024

Next Post

Ferrari si prepara al gp del brasile: entusiasmo e strategie per affrontare la sfida di interlagos
Sport 30 Ottobre 2024

Ultime notizie

Ritaglio stampa ad uso esclusivo del destinatario, non riproducibile.
095047

www.ecostampa.it

ATP Finals 2024: Sinner, Bolelli e Vavassori al Grand Opening Show

ARTICOLO PRECEDENTE | ARTICOLO SUCCESSIVO

30/10/2024 SPORT

Gli Azzurri al fianco di Mengoni, Blanco e Madame all'Inalpi Arena Torino – Ci saranno anche **Jannik Sinner**, **Simone Bolelli** e **Andrea Vavassori** al 'Grand Opening Show' delle **ATP Finals** 2024 di Torino. I protagonisti azzurri, che puntano al trofeo, parteciperanno al prestigioso evento che apre ufficialmente la manifestazione. Lo faranno venerdì 8 novembre alle ore 21, sul campo blu dell'Inalpi Arena. E saranno insieme a Blanco, Madame e **Marco Mengoni** *(Il Faro online)*

Segui informazione.it su

informazione.it sul tuo sito

informazione.it widget

Desideri pubblicare le notizie presenti su **informazione.it** sul tuo sito? Sei libero di farlo.
Scopri come...

Altri articoli

Ritaglio stampa ad uso esclusivo del destinatario, non riproducibile.

095047

Ne parlano anche altri giornali

Torino al centro, il tennis al centro di Torino e non solo nel centro. La città dunque ha reso altrettanto grande e allettante il cartellone degli eventi collaterali. *(Tuttosport)*

Jannik Sinner, **Simone Bolelli** e **Andrea Vavassori** saranno gli 'special guests' del 'Grand Opening Show', lo spettacolo che venerdì 8 novembre, a partire dalle ore 21:00, inaugurerà ufficialmente il torneo di tennis più atteso dell'anno. *(Tiscali)*

inaugurerà ufficialmente il torneo di tennis più atteso dell'anno. Il n° 1 del mondo, alla terza partecipazione nel torneo di fine anno, e la coppia azzurra di doppio più forte del ranking, scenderanno 'in campo' al fianco di tre grandi protagonisti della musica italiana – Blanco, Madame e **Marco Mengoni** – e del fuoriclasse Alessandro Cattelan, a cui sarà affidata la conduzione della serata. *(TennisItaliano.it)*

Da Sinner alla coppia Vavassori-Bolelli: ecco i qualificati per le ATP Finals di Torino

Le voci di Blanco , Madame e **Marco Mengoni** si alterneranno all'Inalpi **Arena**, aprendo la strada ai grandi match delle **Atp Finals** che anche quest'anno si disputeranno sotto la Mole. Leggi tutta la notizia *(Virgilio)*

Dal 10 al 17 novembre, i migliori otto giocatori al mondo e le otto migliori coppie di doppio si sfideranno all'Inalpi **Arena** in un torneo attesissimo che chiuderà la stagione del circuito maschile mettendo in palio il trofeo più importante. *(QC QuotidianoCanavese)*

TENNIS Da Sinner alla coppia Vavassori-Bolelli: ecco i qualificati per le **ATP Finals** di **Torino** *(Sport Mediaset)*

Tutti gli articoli | Condividi | Mia Informazione | Note

Tutte le iniziative per le Nitto ATP Finals

Nitto ATP Finals: Sinner, Bolelli e Vavassori special guests al Grand Opening Show

Si cerca personale per Nitto ATP Finals di Torino, 52 posti aperti: i requisiti e come candidarsi

Non solo tennis alle ATP Finals di Torino: Sinner allo show inaugurale con Mengoni e Madame

Ritaglio stampa ad uso esclusivo del destinatario, non riproducibile.
095047

informazione.it
www.ecostampa.it

Sinner, Bolelli e Vavassori al Grand Opening Show delle ATP Finals 2024

Ordina per: **Data** | **Fonte** | **Titolo**

ATP Finals 2024: Sinner, Bolelli e Vavassori al Grand Opening Show

Il Faro online 30/10/2024

Gli Azzurri al fianco di Mengoni, Blanco e Madame all'Inalpi **Arena Torino** – Ci saranno anche **Jannik Sinner**, **Simone Bolelli** e **Andrea Vavassori** al 'Grand Opening Show' delle... **Leggi**

Condividi | Mia Informazione

Non solo tennis alle ATP Finals di Torino: Sinner allo show inaugurale con Mengoni e Madame

OA Sport 30/10/2024

Jannik Sinner tornerà in scena alle **ATP Finals**, il torneo di fine stagione che si disputerà sul cemento di **Torino** dal 10 al 17... **Leggi**

Condividi | Mia Informazione

Nitto ATP Finals 'Grand Opening Show': Sinner, Bolelli e Vavassori gli special guests della serata

TennisItaliano.it 30/10/2024

Venerdì 8 novembre, dalle ore 21:00, uno spettacolo unico sul campo blu della Inalpi **Arena** Foto Ray Giubilo . Jannik... **Leggi**

Condividi | Mia Informazione

Ritaglio stampa ad uso esclusivo del destinatario, non riproducibile.

095047

Tennis: tutte le iniziative per le Nitto ATP Finals a Torino

Unione Monregalese 30/10/2024

Un caleidoscopio di iniziative Anche quest'anno, per accogliere al meglio il pubblico e offrire un'esperienza indimenticabile a turisti e cittadini, Città di **Torino**, **Regione Piemonte** e **Camera** di commercio di Torino, in collaborazione con Turismo Torino e Provincia e Visit Piemonte, proporranno un ricco e...) **Leggi**

Condividi | Mia Informazione

Tennis: Atp Finals. Sinner, Bolelli e Vavassori al Grand Opening Show

Tiscali 30/10/2024

I tre azzurri saranno gli 'special guests' dello spettacolo di venerdì condotto da Cattelan **TORINO** (ITALPRESS) - Non potevano certo mancare proprio loro, i tre... **Leggi**

Condividi | Mia Informazione

Nitto ATP Finals 2024: in vendita i biglietti per il ground

Federazione Italiana Tennis 30/10/2024

Sono in vendita i biglietti Ground delle Nitto **ATP Finals** che consentiranno l'accesso al Fan Village. Un'opportunità per respirare l'inconfondibile **atmosfera** del torneo più atteso dell'anno e godere dei 'Live Show' che animeranno tutta l'area di Piazzale **Torino**. Per ogni sessione, saranno messi in vendita un totale di 1.000 biglietti al prezzo di 10,00 euro cadauno. Ai diversamente abili verrà riservato uno sconto del 70% (prezzo finale di acquisto 3,00 euro); per i Tesserati della Federazione Italiana... **Leggi**

Condividi | Mia Informazione

Nitto ATP Finals: Sinner, Bolelli e Vavassori special guests al Grand Opening Show

Federazione Italiana Tennis 30/10/2024

– Non potevano certo mancare proprio loro, i tre protagonisti azzurri delle Nitto **ATP Finals** 2024. **Jannik Sinner**, **Simone Bolelli** e Andrea Vavassori... **Leggi**

Condividi | Mia Informazione

Torino, all in per la conferma delle Finals, Lo Russo: "Puntiamo al bersaglio grosso"

Tuttosport 30/10/2024

ATP Finals Grand Opening Show: Marco Mengoni, Blanco e Madame

Città di Torino 30/10/2024

Da Sinner alla coppia Vavassori-Bolelli: ecco i qualificati per le ATP Finals di Torino

Sport Mediaset 30/10/2024

Ritaglio stampa ad uso esclusivo del destinatario, non riproducibile.
095047

informazione.it
www.ecostampa.it

ATP Finals 2024: Sinner, Bolelli e..."

Ordina per: **Data** | **Fonte** | **Titolo**

ATP Finals 2024: Sinner, Bolelli e Vavassori al Grand Opening Show

Il Faro online 30/10/2024

Gli Azzurri al fianco di Mengoni, Blanco e Madame all'Inalpi **Arena Torino** – Ci saranno anche **Jannik Sinner**, **Simone Bolelli** e **Andrea Vavassori** al 'Grand Opening Show' delle... **Leggi**

Condividi | Mia Informazione

Non solo tennis alle ATP Finals di Torino: Sinner allo show inaugurale con Mengoni e Madame

OA Sport 30/10/2024

Jannik Sinner tornerà in scena alle **ATP Finals**, il torneo di fine stagione che si disputerà sul cemento di **Torino** dal 10 al 17... **Leggi**

Condividi | Mia Informazione

Nitto ATP Finals 'Grand Opening Show': Sinner, Bolelli e Vavassori gli special guests della serata

TennisItaliano.it 30/10/2024

Venerdì 8 novembre, dalle ore 21:00, uno spettacolo unico sul campo blu della Inalpi **Arena** Foto Ray Giubilo . Jannik... **Leggi**

Condividi | Mia Informazione

Ritaglio stampa ad uso esclusivo del destinatario, non riproducibile.

095047

Tennis: tutte le iniziative per le Nitto ATP Finals a Torino

Unione Monregalese 30/10/2024

Un caleidoscopio di iniziative Anche quest'anno, per accogliere al meglio il pubblico e offrire un'esperienza indimenticabile a turisti e cittadini, Città di **Torino**, **Regione Piemonte** e **Camera** di commercio di Torino, in collaborazione con Turismo Torino e Provincia e Visit Piemonte, proporranno un ricco e...) **Leggi**

Condividi | Mia Informazione

Nitto ATP Finals 2024: in vendita i biglietti per il ground

Federazione Italiana Tennis 30/10/2024

Sono in vendita i biglietti Ground delle Nitto **ATP Finals** che consentiranno l'accesso al Fan Village. Un'opportunità per respirare l'inconfondibile **atmosfera** del torneo più atteso dell'anno e godere dei 'Live Show' che animeranno tutta l'area di Piazzale **Torino**. Per ogni sessione, saranno messi in vendita un totale di 1.000 biglietti al prezzo di 10,00 euro cadauno. Ai diversamente abili verrà riservato uno sconto del 70% (prezzo finale di acquisto 3,00 euro); per i Tesserati della Federazione Italiana... **Leggi**

Condividi | Mia Informazione

Nitto ATP Finals: Sinner, Bolelli e Vavassori special guests al Grand Opening Show

Federazione Italiana Tennis 30/10/2024

– Non potevano certo mancare proprio loro, i tre protagonisti azzurri delle Nitto **ATP Finals** 2024. **Jannik Sinner**, **Simone Bolelli** e Andrea Vavassori... **Leggi**

Condividi | Mia Informazione

Torino, all in per la conferma delle Finals, Lo Russo: "Puntiamo al bersaglio grosso"

Tuttosport 30/10/2024

Torino al centro, il **tennis** al centro di Torino e non solo nel centro. Alla quarta edizione locale delle Nitto **Atp Finals** ci sarà Jannik Sinner... **Leggi**

Condividi | Mia Informazione

ATP Finals Grand Opening Show: Marco Mengoni, Blanco e Madame

Città di Torino 30/10/2024

Da Sinner alla coppia Vavassori-Bolelli: ecco i qualificati per le ATP Finals di Torino

Sport Mediaset 30/10/2024

SPORT – Torino: tutti gli eventi nei giorni delle Nitto ATP Finals

QC QuotidianoCanavese 30/10/2024

Per il quarto anno consecutivo, **Torino** e il

Ritaglio stampa ad uso esclusivo del destinatario, non riproducibile.
095047

Venerdì 8 novembre 2024, alle ore 21, tre grandi artisti della scena musicale italiana, **Marco Mengoni**, Blanco e Madame si esibiranno sul palco dell'Inalpi **Arena** di **Torino** per... **Leggi**

Condividi | Mia Informazione

TENNIS Da Sinner alla coppia Vavassori-Bolelli: ecco i qualificati per le **ATP Finals** di **Torino** Manca sempre meno al via delle Nitto ATP... **Leggi**

Condividi | Mia Informazione

Piemonte si preparano ad accogliere le Nitto **ATP Finals**, l'evento sportivo organizzato da FITP (Federazione Italiana Tennis e... **Leggi**

Condividi | Mia Informazione

Atp Finals Torino 2024: villaggio, schermi e notte bianca. Così la città prova a tenersi l'evento

Corriere della Sera 30/10/2024

Come prima, più di prima. **Torino** è pronta a indossare l'abito da festa, quello delle grandissime occasioni. C'è da sedurre e... **Leggi**

Condividi | Mia Informazione

Si cerca personale per Nitto ATP Finals di Torino, 52 posti aperti: i requisiti e come candidarsi

Quotidiano Piemontese 29/10/2024

TORINO – Dal 10 al 17 novembre Torino e il Piemonte si preparano ad accogliere le Nitto **ATP Finals**: il capoluogo piemontese... **Leggi**

Condividi | Mia Informazione

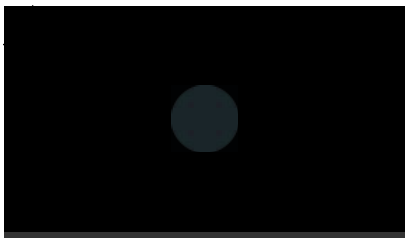

VIDEO - Atp Finals, sindaco Torino Lo Russo: "Speriamo di poterle ospitare altri 5 anni"

LAPRESSE 29/10/2024

Lo ha detto il primo cittadino a margine della presentazione delle attività dei prossimi giorni in città "Una città che ruota attorno alle... **Leggi**

Condividi | Mia Informazione

Tutte le iniziative per le Nitto ATP Finals

Regione Piemonte 29/10/2024

Un caleidoscopio di iniziative Anche quest'anno, per accogliere al meglio il pubblico e offrire un'esperienza indimenticabile a turisti e cittadini, Città di **Torino**, **Regione Piemonte** e **Camera** di commercio... **Leggi**

Condividi | Mia Informazione

Nitto Atp Finals, Torino a tutto show: feste, eventi, red carpet e una serata con Blanco, Madame e Marco Mengoni

La Stampa 29/10/2024

«**Silence** please...Let's start **the match**!». È questo lo slogan con cui Città, Regione e **Camera** di... **Leggi**

Condividi | Mia Informazione

Fritz qualificato per le ATP Finals

LiveTennis.it 29/10/2024

Taylor Fritz si è qualificato per le Nitto **ATP Finals** per la seconda volta negli ultimi tre anni. Sarà dunque uno degli otto protagonisti alla Inalpi **Arena** di **Torino**, nella kermesse ATP di fine anno, in calendario dal... **Leggi**

Condividi | Mia Informazione

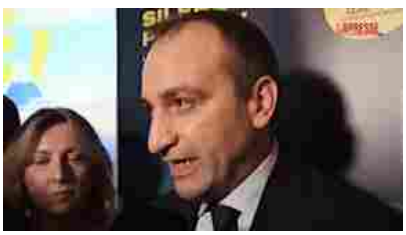

Ritaglio stampa ad uso esclusivo del destinatario, non riproducibile.
095047

Atp Finals, sindaco Torino Lo Russo: "Speriamo di poterle ospitare altri 5 anni"

Il Sole 24 ORE 29/10/2024

Atp Finals, sindaco **Torino** Lo Russo: "Speriamo di poterle ospitare altri 5 anni" 29 ottobre 2024 "Una città che ruota attorno alle Atp... **Leggi**

Condividi | Mia Informazione

Blue carpet e i concerti di Blanco, Madame e Mengoni: Torino si prepara ad ospitare le finali Atp

Virgilio 29/10/2024

Le voci di Blanco , Madame e **Marco Mengoni** si alterneranno all'Inalpi **Arena**, aprendo la strada ai grandi match delle Atp... **Leggi**

Condividi | Mia Informazione

Atp Finals Torino 2024, la città di veste di tennis (e di Sinner). Tutti gli eventi a tema in città

Corriere della Sera 29/10/2024

Per il quarto anno consecutivo **Torino** e il **Piemonte** si preparano ad accogliere le Nitto **ATP Finals**, l'evento sportivo... **Leggi**

Condividi | Mia Informazione

Note su informazione.it
Le notizie sul tuo sito
Come contattarci
Proponi/Rimuovi una fonte
Guest Posting
Tutela della privacy

Ritaglio stampa ad uso esclusivo del destinatario, non riproducibile.
095047

informazione.it
www.ecostampa.it

ATP Finals Grand Opening Show: Marco Mengoni, Blanco e Madame

Venerdì 8 novembre 2024, alle ore 21, tre grandi artisti della scena musicale italiana, Marco Mengoni , Blanco e Madame si esibiranno sul palco dell´Inalpi Arena di Torino per aprire ufficialmente l´edizione 2024 delle Nitto ATP Finals , l´ultimo sprint del torneo di tennis più atteso dell´anno che vede impegnati i migliori otto giocatori e le migliori otto coppie di doppio del mondo. A condurre la serata sarà Alessandro Cattelan , mentre l´opening e l´accompagnamento saranno affidati alla coppia di produttori multiplatino Zef&Marz. (Città di Torino) Se ne è parlato anche su altri giornali Un´edizione con vista sul rinnovo, perché nei prossimi mesi si deciderà se confermare Torino come sede per un altro quinquennio del torneo, che mette in campo gli otto tennisti migliori del circuito. È questo lo slogan con cui Città, Regione e Camera di Commercio hanno deciso di presentare il palinsesto di iniziative ed eventi collaterali legati alla quarta edizione torinese delle Nitto Atp Finals (La Stampa) Anche quest´anno, per accogliere al meglio il pubblico e offrire un´esperienza indimenticabile a turisti e cittadini, Città di Torino , Regione Piemonte e Camera di commercio di Torino, in collaborazione con Turismo Torino e Provincia e Visit Piemonte, proporranno un ricco e variegato calendario di attività - talk, degustazioni, mostre, animazione diffusa, visite guidate e molto altro - che coinvolgeranno l´intera città in un clima di festa dal 9 al 17 novembre. (Unione Monregalese) Torino - Ci saranno anche Jannik Sinner, Simone Bolelli e Andrea Vavassori al ´Grand Opening Show´ delle ATP Finals 2024 di Torino. I protagonisti azzurri, che puntano al trofeo, parteciperanno al prestigioso evento che apre ufficialmente la manifestazione. (Il Faro online) Il numero 1 del mondo sarà il capofila di questo evento a cui prenderanno parte gli otto migliori tennisti della stagione e punta ad arricchire il proprio palmares in un´annata agonistica dove ha già conquistato, tra le altre cose, due Slam (Australian Open e US Open) e tre Masters 1000 (Miami, Cincinnati, Shanghai). (OA Sport) C´è da sedurre e possibilmente conquistare le Nitto Atp Finals di tennis per un altro biennio (eventuale risarcimento dei primi due anni in sordina, a causa del Covid) o meglio ancora per un altro quinquennio, ovvero fino al 2030. (Corriere della Sera) inaugurerà ufficialmente il torneo di tennis più atteso dell´anno. Il n° 1 del mondo, alla terza partecipazione nel torneo di fine anno, e la coppia azzurra di doppio più forte del ranking, scenderanno ´in campo´ al fianco di tre grandi protagonisti della musica italiana - Blanco, Madame e Marco Mengoni - e del fuoriclasse Alessandro Cattelan , a cui sarà affidata la conduzione della serata. (TennisItaliano.it)

Ritaglio stampa ad uso esclusivo del destinatario, non riproducibile.

095047

informazione.it
www.ecostampa.it

Atp Finals Torino 2024, la citta' di veste di tennis (e di Sinner). Tutti gli eventi a tema in citta

Per il quarto anno consecutivo Torino e il Piemonte si preparano ad accogliere le Nitto ATP Finals , l´evento sportivo organizzato da FITP (Federazione Italiana Tennis e Padel) e ATP (Associazione Tennisti Professionisti). Dal 10 al 17 novembre, i migliori otto giocatori al mondo e le otto migliori coppie di doppio si sfideranno all´Inalpi Arena nel torneo che chiude la stagione del circuito maschile mettendo in palio il trofeo più importante. (Corriere della Sera) Su altre fonti Per ogni sessione, saranno messi in vendita un totale di 1.000 biglietti al prezzo di 10,00 euro cadauno. Ai diversamente abili verrà riservato uno sconto del 70% (prezzo finale di acquisto 3,00 euro); per i Tesserati della Federazione Italiana Tennis e Padel , invece, lo sconto sarà del 20% (prezzo finale di acquisto 8,00 euro). (Federazione Italiana Tennis) Taylor Fritz si è qualificato per le Nitto ATP Finals per la seconda volta negli ultimi tre anni. Sarà dunque uno degli otto protagonisti alla Inalpi Arena di Torino , nella kermesse ATP di fine anno, in calendario dal 10 al 17 novembre. (LiveTennis.it) Il n° 1 del mondo, alla terza partecipazione nel torneo di fine anno, e la coppia azzurra di doppio più forte del ranking, scenderanno ´in campo´ al fianco di tre grandi protagonisti della musica italiana - Blanco, Madame e Marco Mengoni - e del fuoriclasse Alessandro Cattelan, a cui sarà affidata la conduzione della serata. (Federazione Italiana Tennis) "Una città che ruota attorno alle Atp con tantissimi eventi per le strade e per le piazze, per fare il tifo per Sinner e per essere competitivi per averle per altri 5 anni". Così il sindaco di Torino Stefano Lo Russo, a margine della presentazione delle attività per le Atp Finals in città. (Il Sole 24 ORE) Foto Ray Giubilo inaugurerà ufficialmente il torneo di tennis più atteso dell´anno. Il n° 1 del mondo, alla terza partecipazione nel torneo di fine anno, e la coppia azzurra di doppio più forte del ranking, scenderanno ´in campo´ al fianco di tre grandi protagonisti della musica italiana - Blanco, Madame e Marco Mengoni - e del fuoriclasse Alessandro Cattelan, a cui sarà affidata la conduzione della serata. (TennisItaliano.it) Per il quarto anno consecutivo, Torino e il Piemonte si preparano ad accogliere le Nitto ATP Finals , l´evento sportivo organizzato da FITP (Federazione Italiana Tennis e Padel) e ATP (Associazione Tennisti Professionisti). (QC QuotidianoCanavese)

Ritaglio stampa ad uso esclusivo del destinatario, non riproducibile.

095047

informazione.it
www.ecostampa.it

Torino si prepara ad accogliere le ATP Finals

Ordina per: **Data** | **Fonte** | **Titolo**

Atp Finals Torino 2024: villaggio, schermi e notte bianca. Così la città prova a tenersi l'evento

Corriere della Sera 10/30/2024

Come prima, più di prima. **Torino** è pronta a indossare l'abito da festa, quello delle grandissime occasioni. C'è da sedurre e... **Leggi**

Condividi | Mia Informazione

Si cerca personale per Nitto ATP Finals di Torino, 52 posti aperti: i requisiti e come candidarsi

Quotidiano Piemontese 10/29/2024

TORINO – Dal 10 al 17 novembre Torino e il Piemonte si preparano ad accogliere le Nitto **ATP Finals**: il capoluogo piemontese... **Leggi**

Condividi | Mia Informazione

Tutte le iniziative per le Nitto ATP Finals

Regione Piemonte 10/29/2024

Un caleidoscopio di iniziative Anche quest'anno, per accogliere al meglio il pubblico e offrire un'esperienza indimenticabile a turisti e cittadini, Città di **Torino**, **Regione Piemonte** e **Camera** di commercio... **Leggi**

Condividi | Mia Informazione

Ritaglio stampa ad uso esclusivo del destinatario, non riproducibile.

095047

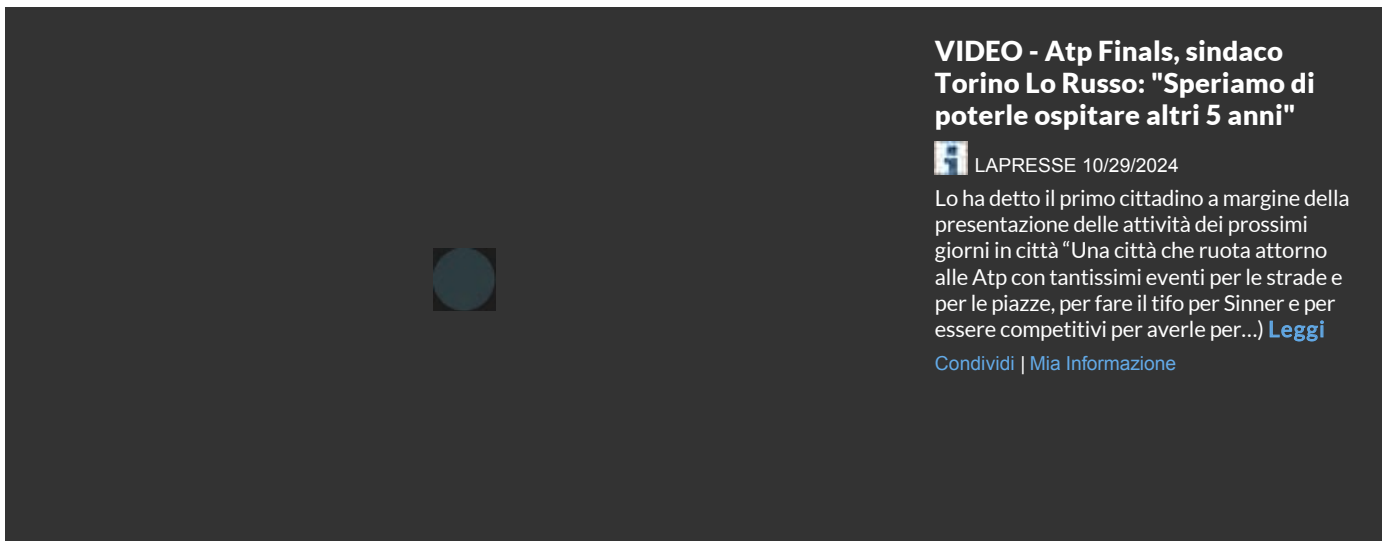

VIDEO - Atp Finals, sindaco Torino Lo Russo: "Speriamo di poterle ospitare altri 5 anni"

LAPRESSE 10/29/2024

Lo ha detto il primo cittadino a margine della presentazione delle attività dei prossimi giorni in città "Una città che ruota attorno alle Atp con tantissimi eventi per le strade e per le piazze, per fare il tifo per Sinner e per essere competitivi per averle per...) **Leggi**

Condividi | Mia Informazione

Nitto Atp Finals, Torino a tutto show: feste, eventi, red carpet e una serata con Blanco, Madame e Marco Mengoni

La Stampa 10/29/2024

«**Silence** please...Let's start **the match**!». È questo lo slogan con cui Città, Regione e **Camera** di... **Leggi**

Condividi | Mia Informazione

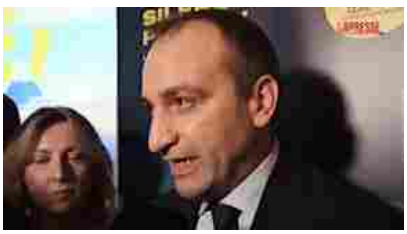

Atp Finals, sindaco Torino Lo Russo: "Speriamo di poterle ospitare altri 5 anni"

Il Sole 24 ORE 10/29/2024

Atp Finals, sindaco **Torino** Lo Russo: "Speriamo di poterle ospitare altri 5 anni" 29 ottobre 2024 "Una città che ruota attorno alle Atp... **Leggi**

Condividi | Mia Informazione

Blue carpet e i concerti di Blanco, Madame e Mengoni: Torino si prepara ad ospitare le finali Atp

Virgilio 10/29/2024

Le voci di Blanco , Madame e **Marco Mengoni** si alterneranno all'Inalpi **Arena**, aprendo la strada ai grandi match delle Atp... **Leggi**

Condividi | Mia Informazione

Pagina 2 | Fritz raggiunge Sinner alle Nitto ATP Finals, ufficiale: ecco il perché

Tuttosport 10/29/2024

Ora è ufficiale, il quinto tennista a staccare il pass per le Nitto **Atp Finals** di **Torino** è

Atp Finals, la presentazione delle iniziative cittadine – CittAgorà

Città di Torino 10/29/2024

Da **Parigi** arriva la notizia del forfait di **Jannik Sinner** all'ultimo **Master 1000** della stagione mentre, in contemporanea, a **Torino** si parla del suo ruolo di favorito alle **Atp Finals** ospitate all'Inalpi **Arena** per il quarto anno consecutivo, dal 10 al 17 novembre. A **Palazzo Madama** – in occasione della presentazione degli appuntamenti organizzati in città per accogliere gli appassionati – il sindaco Lo Russo ribadisce l'attesa per il campione della Val Pulsteria anche se resta un punto

Atp Finals Torino 2024, la città di veste di tennis (e di Sinner). Tutti gli eventi a tema in città

Corriere della Sera 10/29/2024

Per il quarto anno consecutivo **Torino** e il **Piemonte** si preparano ad accogliere le

Ritaglio stampa ad uso esclusivo del destinatario, non riproducibile.
095047

Taylor Fritz. Seconda partecipazione in tre anni per lo... **Leggi**

Condividi | Mia Informazione

interrogativo... **Leggi**

Condividi | Mia Informazione

Nitto **ATP Finals**, l'evento sportivo... **Leggi**

Condividi | Mia Informazione

Nitto ATP Finals 2024: talk, degustazioni, mostre, animazione diffusa, visite guidate

Guida Torino 10/29/2024

Dal 9 al 17 novembre 2024, **Torino** si trasformerà nel palcoscenico delle Nitto **ATP Finals** 2024, il grande evento sportivo che chiude ogni anno... **Leggi**

Condividi | Mia Informazione

Da Casa Tennis con Gazzè e Francesca Schiavone alle degustazioni, piazza Castello cuore delle Atp Finals 2024

Virgilio 10/29/2024

Per il quarto anno consecutivo **Torino** e il **Piemonte** si preparano ad accogliere le Nitto **ATP Finals** . Dal 10... **Leggi**

Condividi | Mia Informazione

Guida alle Nitto Atp Finals di Torino: orari, gare, protagonisti, tutto quello che devi sapere

Men's Health 10/29/2024

Torino torna a vestire il suo abito più elegante per ospitare le Nitto **Atp Finals** 2024, l'evento di **tennis** che chiude l'annata... **Leggi**

Condividi | Mia Informazione

Lavorare alle Nitto Atp Finals 2024 di Torino: tutte le posizioni aperte

Torino Cronaca 10/29/2024

Il **gruppo italiano** E-work, specializzato in consulenza e gestione delle risorse umane, ha avviato una selezione per 52 professionisti del settore Ho.re.ca in... **Leggi**

Condividi | Mia Informazione

Atp Finals, il grande tennis stimola la 'fame' di lavoro: si cercano 52 persone tra camerieri, cuochi e personale di sala

Virgilio 10/29/2024

Le **ATP Finals** di **Torino** stimolano l'occupazione. In particolare, sono 52 le posizioni... **Leggi**

Condividi | Mia Informazione

nitto-atp-finals-2024-doubles-field-is-set | Nitto ATP Finals | Tennis

Nitto ATP Finals 10/29/2024

Share: Koolhof/Mektic, Bopanna/Ebden, Krawietz/Puetz e Heliovaara/Patten qualify completano la lista dei protagonisti a **Torino** Definite le otto coppie che... **Leggi**

Condividi | Mia Informazione

Ritaglio stampa ad uso esclusivo del destinatario, non riproducibile.

095047

Note su informazione.it
Le notizie sul tuo sito
Come contattarci
Proponi/Rimuovi una fonte
Guest Posting
Tutela della privacy

www.ecostampa.it

Torino si prepara ad accogliere le ATP Finals

Ordina per: Data | Fonte | Titolo

Atp Finals Torino 2024: villaggio, schermi e notte bianca. Così la città prova a tenersi l'evento

Corriere della Sera 30/10/2024

Come prima, più di prima. **Torino** è pronta a indossare l'abito da festa, quello delle grandissime occasioni. C'è da sedurre e... **Leggi**

Condividi | Mia Informazione

Taylor Fritz si qualifica alle ATP Finals: staccato il quinto pass per Torino

OA Sport 29/10/2024

Taylor Fritz si è matematicamente qualificato alle **ATP Finals**, il torneo di fine stagione riservato ai migliori otto giocatori dell'annata agonistica. Il... **Leggi**

Condividi | Mia Informazione

Si cerca personale per Nitto ATP Finals di Torino, 52 posti aperti: i requisiti e come candidarsi

Quotidiano Piemontese 29/10/2024

TORINO – Dal 10 al 17 novembre Torino e il Piemonte si preparano ad accogliere le Nitto **ATP Finals**: il capoluogo piemontese... **Leggi**

Condividi | Mia Informazione

Ritaglio stampa ad uso esclusivo del destinatario, non riproducibile.

095047

VIDEO - Atp Finals, sindaco Torino Lo Russo: "Speriamo di poterle ospitare altri 5 anni"

LAPRESSE 29/10/2024

Lo ha detto il primo cittadino a margine della presentazione delle attività dei prossimi giorni in città "Una città che ruota attorno alle Atp con tantissimi eventi per le strade e per le piazze, per fare il tifo per Sinner e per essere competitivi per averle per...) **Leggi**

Condividi | Mia Informazione

Tutte le iniziative per le Nitto ATP Finals

Regione Piemonte 29/10/2024

Un caleidoscopio di iniziative Anche quest'anno, per accogliere al meglio il pubblico e offrire un'esperienza indimenticabile a turisti e cittadini, Città di **Torino**, **Regione Piemonte** e **Camera** di commercio... **Leggi**

Condividi | Mia Informazione

Nitto Atp Finals, Torino a tutto show: feste, eventi, red carpet e una serata con Blanco, Madame e Marco Mengoni

La Stampa 29/10/2024

«**Silence** please...Let's start **the match**!». È questo lo slogan con cui Città, Regione e **Camera** di... **Leggi**

Condividi | Mia Informazione

Fritz qualificato per le ATP Finals

LiveTennis.it 29/10/2024

Taylor Fritz si è qualificato per le Nitto **ATP Finals** per la seconda volta negli ultimi tre anni. Sarà dunque uno degli otto protagonisti alla Inalpi **Arena** di **Torino**, nella kermesse ATP di fine anno, in calendario dal... **Leggi**

Condividi | Mia Informazione

Atp Finals, sindaco Torino Lo Russo: "Speriamo di poterle ospitare altri 5 anni"

Il Sole 24 ORE 29/10/2024

Atp Finals, sindaco **Torino** Lo Russo: "Speriamo di poterle ospitare altri 5 anni"

Blue carpet e i concerti di Blanco, Madame e Mengoni: Torino si prepara ad ospitare le finali Atp

Virgilio 29/10/2024

Le voci di Blanco , Madame e **Marco Mengoni** si alterneranno all'Inalpi **Arena**,

Fritz raggiunge Sinner alle Nitto ATP Finals, ufficiale: ecco il perché

Tuttosport 29/10/2024

Ora è ufficiale, il quinto tennista a staccare il pass per le Nitto **Atp Finals** di **Torino** è

Ritaglio stampa ad uso esclusivo del destinatario, non riproducibile.
095047

29 ottobre 2024 "Una città che ruota attorno alle Atp... **Leggi**

Condividi | Mia Informazione

aprendo la strada ai grandi match delle Atp... **Leggi**

Condividi | Mia Informazione

Taylor Fritz. Seconda partecipazione in tre anni per lo statunitense che... **Leggi**

Condividi | Mia Informazione

Pagina 2 | Fritz raggiunge Sinner alle Nitto ATP Finals, ufficiale: ecco il perché

Tuttosport 29/10/2024

Ora è ufficiale, il quinto tennista a staccare il pass per le Nitto **Atp Finals** di **Torino** è **Taylor Fritz**. Seconda partecipazione in tre anni per lo... **Leggi**

Condividi | Mia Informazione

Atp Finals, la presentazione delle iniziative cittadine – CittAgorà

Città di Torino 29/10/2024

Da **Parigi** arriva la notizia del forfait di **Jannik Sinner** all'ultimo **Master 1000** della stagione mentre, in contemporanea, a **Torino** si parla del suo ruolo di favorito alle **Atp Finals** ospitate all'Inalpi **Arena** per il quarto anno consecutivo, dal 10 al 17 novembre. A **Palazzo Madama** – in occasione della presentazione degli appuntamenti organizzati in città per accogliere gli appassionati – il sindaco Lo Russo ribadisce l'attesa per il campione della Val Pulsteria anche se resta un punto interrogativo... **Leggi**

Condividi | Mia Informazione

Fritz si qualifica per le Nitto ATP Finals

Nitto ATP Finals 29/10/2024

Share: Lo statunitense ha raggiunto la semifinale nel 2022 **Taylor Fritz** si è qualificato per le Nitto ATP Finals per la seconda volta negli ultimi tre anni. Sarà dunque di scena alla Inalpi **Arena** di Torino... **Leggi**

Condividi | Mia Informazione

Atp Finals Torino 2024, la città di veste di tennis (e di Sinner). Tutti gli eventi a tema in città

Corriere della Sera 29/10/2024

Per il quarto anno consecutivo **Torino** e il **Piemonte** si preparano ad accogliere le Nitto **ATP Finals**, l'evento sportivo... **Leggi**

Condividi | Mia Informazione

Nitto ATP Finals 2024: talk, degustazioni, mostre, animazione diffusa, visite guidate

Guida Torino 29/10/2024

Dal 9 al 17 novembre 2024, **Torino** si trasformerà nel palcoscenico delle Nitto **ATP Finals** 2024, il grande evento sportivo che chiude ogni anno... **Leggi**

Condividi | Mia Informazione

Da Casa Tennis con Gazzè e Francesca Schiavone alle degustazioni, piazza Castello cuore delle Atp Finals 2024

Virgilio 29/10/2024

Per il quarto anno consecutivo **Torino** e il **Piemonte** si preparano ad accogliere le Nitto **ATP Finals**. Dal 10... **Leggi**

Condividi | Mia Informazione

Guida alle Nitto Atp Finals di Torino: orari, gare, protagonisti,

Lavorare alle Nitto Atp Finals 2024 di Torino: tutte le posizioni

Atp Finals, il grande tennis stimola la 'fame' di lavoro: si

Ritaglio stampa ad uso esclusivo del destinatario, non riproducibile.
095047

www.ecostampa.it

Atp Finals, sindaco Torino Lo Russo: "Speriamo di poterle ospitare altri 5 anni"

ARTICOLO PRECEDENTE | ARTICOLO SUCCESSIVO

29/10/2024 SPORT

Atp Finals, sindaco **Torino** Lo Russo: "Speriamo di poterle ospitare altri 5 anni" 29 ottobre 2024 "Una città che ruota attorno alle Atp con tantissimi eventi per le strade e per le piazze, per fare il tifo per Sinner e per essere competitivi per averle per altri 5 anni". Così il sindaco di Torino **Stefano Lo Russo**, a margine della presentazione delle attività per le Atp Finals in città. In merito al fatto che la città possa ospitare per altri 5 anni il torneo di **tennis** Lo Russo diche che "è una trattativa molto complessa che si gioca su diversi terreni, sappiamo che la concorrenza è agguerritissima e in grado di mettere in campo molte risorse economiche". *(Il Sole 24 ORE)*

Segui informazione.it su

informazione.it sul tuo sito

informazione.it widget

Desideri pubblicare le notizie presenti su **informazione.it** sul tuo sito? Sei libero di farlo.
Scopri come...

Altri articoli

Ritaglio stampa ad uso esclusivo del destinatario, non riproducibile.

095047

Su altre fonti

Seconda partecipazione in tre anni per lo statunitense che si assicura la partecipazione al torneo dei migliori 8 al mondo grazie a quanto accaduto nel primo turno dell'ultimo Masters 1000 della stagiona a Parigi. *(Tuttosport)*

Da Parigi arriva la notizia del forfait di Jannik Sinner all'ultimo Master 1000 della stagione mentre, in contemporanea, a **Torino** si parla del suo ruolo di favorito alle **Atp Finals** ospitate all'Inalpi Arena per il quarto anno consecutivo, dal 10 al 17 novembre. *(Città di Torino)*

Anche quest'anno, per accogliere al meglio il pubblico e offrire un'esperienza indimenticabile a turisti e cittadini, Città di **Torino**, Regione Piemonte e Camera di commercio di Torino, in collaborazione con Turismo Torino e Provincia e Visit Piemonte, proporranno un ricco e variegato calendario di attività - talk, degustazioni, mostre, animazione diffusa, visite guidate e molto altro – che coinvolgeranno l'intera città in un clima di festa dal 9 al 17 novembre. *(Regione Piemonte)*

nitto-atp-finals-2024-doubles-field-is-set | Nitto ATP Finals | Tennis

Dietro l'angolo c'è la quarta edizione dell'evento che dal 10 al 17 novembre porterà all'Inalpi Arena gli otto maestri del singolo e i sedici maestri del doppio. C'è da sedurre e possibilmente conquistare le Nitto **Atp Finals** di **tennis** per un altro biennio (eventuale risarcimento dei primi due anni in sordina, a causa del Covid) o meglio ancora per un altro quinquennio, ovvero fino al 2030. *(Corriere della Sera)*

Eventi internazionali Cosa ci attende a **Torino**: gli eventi collaterali delle NATPF *(SuperTennis)*

Koolhof/Mektic, Bopanna/Ebden, Krawietz/Puetz e Heliovaara/Patten qualify completano la lista dei protagonisti a **Torino** Share: *(Nitto ATP Finals)*

Tutti gli articoli | Condividi | Mia Informazione | Note

Fritz qualificato per le ATP Finals

Atp Finals Torino 2024, la città di veste di tennis (e di Sinner). Tutti gli eventi a tema in città

Taylor Fritz si qualifica alle ATP Finals: staccato il quinto pass per Torino

Atp Finals, il grande tennis stimola la 'fame' di lavoro: si cercano 52 persone tra camerieri, cuochi e personale di sala

Ritaglio stampa ad uso esclusivo del destinatario, non riproducibile.
095047

informazione.it
www.ecostampa.it

Blue carpet e i concerti di Blanco, Madame e Mengoni: Torino si prepara ad ospitare le finali Atp

Le voci di Blanco , Madame e Marco Mengoni si alterneranno all´Inalpi Arena , aprendo la strada ai grandi match delle Atp Finals che anche quest´anno si disputeranno sotto la Mole. Conduttore della... Leggi tutta la notizia (Virgilio) La notizia riportata su altri giornali "Una città che ruota attorno alle Atp con tantissimi eventi per le strade e per le piazze, per fare il tifo per Sinner e per essere competitivi per averle per altri 5 anni". Così il sindaco di Torino Stefano Lo Russo, a margine della presentazione delle attività per le Atp Finals in città. (Il Sole 24 ORE) Per il quarto anno consecutivo, Torino e il Piemonte si preparano ad accogliere le Nitto ATP Finals , l´evento sportivo organizzato da FITP (Federazione Italiana Tennis e Padel) e ATP (Associazione Tennisti Professionisti). (QC QuotidianoCanavese) TENNIS Da Sinner alla coppia Vavassori-Bolelli: ecco i qualificati per le ATP Finals di Torino (Sport Mediaset) Torino è pronta a indossare l´abito da festa, quello delle grandissime occasioni. C´è da sedurre e possibilmente conquistare le Nitto Atp Finals di tennis per un altro biennio (eventuale risarcimento dei primi due anni in sordina, a causa del Covid) o meglio ancora per un altro quinquennio, ovvero fino al 2030. (Corriere della Sera) Torino - Ci saranno anche Jannik Sinner, Simone Bolelli e Andrea Vavassori al ´Grand Opening Show´ delle ATP Finals 2024 di Torino. I protagonisti azzurri, che puntano al trofeo, parteciperanno al prestigioso evento che apre ufficialmente la manifestazione. (Il Faro online) Alla quarta edizione locale delle Nitto Atp Finals ci sarà Jannik Sinner n. La città dunque ha reso altrettanto grande e allettante il cartellone degli eventi collaterali. (Tuttosport)

Ritaglio stampa ad uso esclusivo del destinatario, non riproducibile.

095047

www.ecostampa.it

Da Sinner alla coppia Vavassori-Bolelli: ecco i qualificati per le ATP Finals di Torino

ARTICOLO PRECEDENTE | ARTICOLO SUCCESSIVO

30/10/2024 SPORT

TENNIS Da Sinner alla coppia Vavassori-Bolelli: ecco i qualificati per le **ATP Finals** di Torino Manca sempre meno al via delle Nitto ATP Finals, in programma a Torino dal 10 al 17 novembre prossimi, tuttavia alcuni verdetti sono già stati emessi. L'Italia non punterà l'attenzione solo su **Jannik Sinner**, numero uno al mondo nella classifica di singolare, ma anche su **Andrea Vavassori** e **Simone Bolelli** che hanno strappato il pass in doppio. *(Sport Mediaset)*

Segui informazione.it su

informazione.it sul tuo sito

informazione.it widget

Desideri pubblicare le notizie presenti su **informazione.it** sul tuo sito? Sei libero di farlo.
Scopri come...

Altri articoli

Ritaglio stampa ad uso esclusivo del destinatario, non riproducibile.

095047

La notizia riportata su altre testate

A condurre la serata sarà Alessandro Cattelan, mentre l'opening e l'accompagnamento saranno affidati alla coppia di produttori multiplatino Zef&Marz. *(Città di Torino)*

C'è da sedurre e possibilmente conquistare le Nitto **Atp Finals** di tennis per un altro biennio (eventuale risarcimento dei primi due anni in sordina, a causa del Covid) o meglio ancora per un altro quinquennio, ovvero fino al 2030. *(Corriere della Sera)*

Taylor Fritz si è qualificato per le Nitto **ATP Finals** per la seconda volta negli ultimi tre anni. Sarà dunque uno degli otto protagonisti alla Inalpi Arena di **Torino**, nella kermesse ATP di fine anno, in calendario dal 10 al 17 novembre. *(LiveTennis.it)*

Non solo tennis alle ATP Finals di Torino: Sinner allo show inaugurale con Mengoni e Madame

Per l'evento, l'agenzia del lavoro E-work apre la selezione di personale per le Nitto **ATP Finals**, il torneo di tennis si svolgerà all'Inalpi Arena di **Torino**. 52 posti disponibili per le ATP Finals *(Quotidiano Piemontese)*

Dal 10 al 17 novembre, i migliori otto giocatori al mondo e le otto migliori coppie di doppio si sfideranno all'Inalpi Arena nel torneo che chiude la stagione del circuito maschile mettendo in palio il trofeo più importante. *(Corriere della Sera)*

Il numero 1 del mondo sarà il capofila di questo evento a cui prenderanno parte gli otto migliori tennisti della stagione e punta ad arricchire il proprio palmares in un'annata agonistica dove ha già conquistato, tra le altre cose, due Slam (Australian Open e US Open) e tre Masters 1000 (Miami, Cincinnati, Shanghai). *(OA Sport)*

Tutti gli articoli | Condividi | Mia Informazione | Note

VIDEO - Atp Finals, sindaco Torino Lo Russo: "Speriamo di poterle ospitare altri 5 anni"

Tutte le iniziative per le Nitto ATP Finals

ATP Finals 2024: Sinner, Bolelli e Vavassori al Grand Opening Show

Tennis: tutte le iniziative per le Nitto ATP Finals a Torino

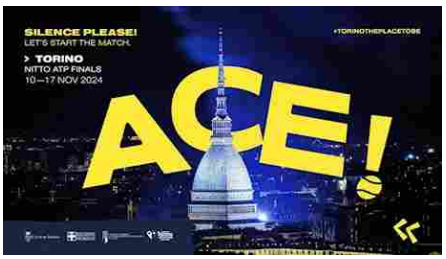

SPORT – Torino: tutti gli eventi nei giorni delle Nitto ATP Finals

Ritaglio stampa ad uso esclusivo del destinatario, non riproducibile.
095047

informazione.it
www.ecostampa.it

Fritz qualificato per le ATP Finals

Taylor Fritz si è qualificato per le Nitto ATP Finals per la seconda volta negli ultimi tre anni. Sarà dunque uno degli otto protagonisti alla Inalpi Arena di Torino , nella kermesse ATP di fine anno, in calendario dal 10 al 17 novembre. Fritz è il quinto giocatore ad assicurarsi un posto per il torneo che chiuderà la stagione ATP dopo Jannik Sinner , Carlos Alcaraz , Alexander Zverev e Daniil Medvedev (LiveTennis.it) Ne parlano anche altri giornali Jannik Sinner tornerà in scena alle ATP Finals , il torneo di fine stagione che si disputerà sul cemento di Torino dal 10 al 17 novembre. (OA Sport) Gli Azzurri al fianco di Mengoni, Blanco e Madame all´Inalpi Arena Torino - Ci saranno anche Jannik Sinner , Simone Bolelli e Andrea Vavassori al ´Grand Opening Show´ delle ATP Finals 2024 di Torino. I protagonisti azzurri, che puntano al trofeo, parteciperanno al prestigioso evento che apre ufficialmente la manifestazione. (Il Faro online) Anche quest´anno, per accogliere al meglio il pubblico e offrire un´esperienza indimenticabile a turisti e cittadini, Città di Torino , Regione Piemonte e Camera di commercio di Torino, in collaborazione con Turismo Torino e Provincia e Visit Piemonte, proporranno un ricco e variegato calendario di attività - talk, degustazioni, mostre, animazione diffusa, visite guidate e molto altro - che coinvolgeranno l´intera città in un clima di festa dal 9 al 17 novembre. (Regione Piemonte) Il n° 1 del mondo, alla terza partecipazione nel torneo di fine anno, e la coppia azzurra di doppio più forte del ranking, scenderanno ´in campo´ al fianco di tre grandi protagonisti della musica italiana - Blanco, Madame e Marco Mengoni - e del fuoriclasse Alessandro Cattelan, a cui sarà affidata la conduzione della serata. (Federazione Italiana Tennis) Dal 10 al 17 novembre, i migliori otto giocatori al mondo e le otto migliori coppie di doppio si sfideranno all´Inalpi Arena in un torneo attesissimo che chiuderà la stagione del circuito maschile mettendo in palio il trofeo più importante. (QC QuotidianoCanavese) TENNIS Da Sinner alla coppia Vavassori-Bolelli: ecco i qualificati per le ATP Finals di Torino (Sport Mediaset)

Ritaglio stampa ad uso esclusivo del destinatario, non riproducibile.

095047

www.ecostampa.it

Nitto ATP Finals 2024: in vendita i biglietti per il ground

ARTICOLO PRECEDENTE | ARTICOLO SUCCESSIVO

30/10/2024 SPORT

Sono in vendita i biglietti Ground delle Nitto **ATP Finals** che consentiranno l'accesso al Fan Village. Un'opportunità per respirare l'inconfondibile **atmosfera** del torneo più atteso dell'anno e godere dei 'Live Show' che animeranno tutta l'area di Piazzale **Torino**. Per ogni sessione, saranno messi in vendita un totale di 1.000 biglietti al prezzo di 10,00 euro cadauno. Ai diversamente abili verrà riservato uno sconto del 70% (prezzo finale di acquisto 3,00 euro); per i Tesserati della **Federazione Italiana Tennis** e **Padel**, invece, lo sconto sarà del 20% (prezzo finale di acquisto 8,00 euro). *(Federazione Italiana Tennis)*

Su altre fonti

. Jannik Sinner, Simone Bolelli e Andrea Vavassori saranno gli 'special guests' del 'Grand Opening Show', lo spettacolo che – venerdì 8 novembre a partire dalle ore 21:00 – Foto Ray Giubilo *(TennisItaliano.it)*

Venerdì 8 novembre 2024, alle ore 21, tre grandi artisti della scena musicale italiana, Marco Mengoni, Blanco e Madame si esibiranno sul palco dell'Inalpi Arena di **Torino** per aprire ufficialmente l'edizione 2024 delle Nitto **ATP Finals**, l'ultimo sprint del torneo di tennis più atteso dell'anno che vede impegnati i migliori otto giocatori e le migliori otto coppie di doppio del mondo. *(Città di Torino)*

Atp Finals, sindaco **Torino** Lo Russo: "Speriamo di poterle ospitare altri 5 anni" 29 ottobre 2024 *(Il Sole 24 ORE)*

Segui informazione.it su

informazione.it sul tuo sito

informazione.it widget

Desideri pubblicare le notizie presenti su **informazione.it** sul tuo sito? Sei libero di farlo.
Scopri come...

Altri articoli

Ritaglio stampa ad uso esclusivo del destinatario, non riproducibile.

095047

Nitto Atp Finals, Torino a tutto show: feste, eventi, red carpet e una serata con Blanco, Madame e Marco Mengoni

Un caleidoscopio di iniziative *(Regione Piemonte)*

Taylor Fritz si è qualificato per le Nitto **ATP Finals** per la seconda volta negli ultimi tre anni. Sarà dunque uno degli otto protagonisti alla Inalpi Arena di **Torino**, nella kermesse ATP di fine anno, in calendario dal 10 al 17 novembre. *(LiveTennis.it)*

È questo lo slogan con cui Città, Regione e Camera di Commercio hanno deciso di presentare il palinsesto di iniziative ed eventi collaterali legati alla quarta edizione torinese delle Nitto **Atp Finals** *(La Stampa)*

Tutti gli articoli | Condividi | Mia Informazione | Note

Atp Finals Torino 2024, la città di veste di tennis (e di Sinner). Tutti gli eventi a tema in città

Atp Finals Torino 2024: villaggio, schermi e notte bianca. Così la città prova a tenersi l'evento

Si cerca personale per Nitto ATP Finals di Torino, 52 posti aperti: i requisiti e come candidarsi

Blue carpet e i concerti di Blanco, Madame e Mengoni: Torino si prepara ad ospitare le finali Atp

Ritaglio stampa ad uso esclusivo del destinatario, non riproducibile.
095047

Nitto ATP Finals 'Grand Opening Show': Sinner, Bolelli e Vavassori gli special guests della serata

ARTICOLO PRECEDENTE | ARTICOLO SUCCESSIVO

30/10/2024 SPORT

Venerdì 8 novembre, dalle ore 21:00, uno spettacolo unico sul campo blu della Inalpi Arena Foto Ray Giubilo . **Jannik Sinner**, **Simone Bolelli** e **Andrea Vavassori** saranno gli 'special guests' del 'Grand Opening Show', lo spettacolo che – venerdì 8 novembre a partire dalle ore 21:00 – inaugurerà ufficialmente il torneo di **tennis** più atteso dell'anno. Il n° 1 del mondo, alla terza partecipazione nel torneo di fine anno, e la coppia azzurra di doppio più forte del ranking, scenderanno 'in campo' al fianco di tre grandi protagonisti della musica italiana – Blanco, Madame e **Marco Mengoni** – e del **fuoriclasse Alessandro Cattelan**, a cui sarà affidata la conduzione della serata. *(TennisItaliano.it)*

Segui informazione.it su

informazione.it sul tuo sito

informazione.it widget

Desideri pubblicare le notizie presenti su **informazione.it** sul tuo sito? Sei libero di farlo.
Scopri come...

Altri articoli

Ritaglio stampa ad uso esclusivo del destinatario, non riproducibile.

095047

Su altri media

52 posti disponibili per le **ATP Finals** Sono 52 le risorse del settore Ho. *(Quotidiano Piemontese)*

Torino – Ci saranno anche **Jannik Sinner**, **Simone Bolelli** e **Andrea Vavassori** al 'Grand Opening Show' delle **ATP Finals** 2024 di Torino. I protagonisti azzurri, che puntano al trofeo, parteciperanno al prestigioso evento che apre ufficialmente la manifestazione. *(Il Faro online)*

Per il quarto anno consecutivo, Torino e il Piemonte si preparano ad accogliere le Nitto **ATP Finals**, l'evento sportivo organizzato da FITP (Federazione Italiana **Tennis** e Padel) e ATP (Associazione Tennisti Professionisti). *(QC QuotidianoCanavese)*

VIDEO - Atp Finals, sindaco Torino Lo Russo: "Speriamo di poterle ospitare altri 5 anni"

Manca sempre meno al via delle Nitto **ATP Finals**, in programma a Torino dal 10 al 17 novembre prossimi, tuttavia alcuni verdetti sono già stati emessi. L'Italia non punterà l'attenzione solo su **Jannik Sinner**, numero uno al mondo nella classifica di singolare, ma anche su **Andrea Vavassori** e **Simone Bolelli** che hanno strappato il pass in doppio. *(Sport Mediaset)*

Jannik Sinner tornerà in scena alle **ATP Finals**, il torneo di fine stagione che si disputerà sul cemento di Torino dal 10 al 17 novembre. *(OA Sport)*

"Una città che ruota attorno alle Atp con tantissimi eventi per le strade e per le piazze, per fare il tifo per Sinner e per essere competitivi per averle per altri 5 anni".

Atp Finals Torino 2024: villaggio, schermi e notte bianca. Così la città prova a tenersi l'evento

Blue carpet e i concerti di Blanco, Madame e Mengoni: Torino si prepara ad ospitare le finali Atp

Nitto Atp Finals, Torino a tutto show: feste, eventi, red carpet e una serata con Blanco, Madame e Marco Mengoni

Tennis: Atp Finals. Sinner, Bolelli e Vavassori al Grand Opening Show

Ritaglio stampa ad uso esclusivo del destinatario, non riproducibile.
095047

Così il sindaco di Torino Stefano Lo Russo, a margine della presentazione delle attività per le **Atp Finals** in città. *(LAPRESSE)*

Tutti gli articoli | Condividi | Mia Informazione | Note

Torino, all in per la conferma delle Finals, Lo Russo: "Puntiamo al bersaglio grosso"

Note su informazione.it
Le notizie sul tuo sito
Come contattarci
Proponi/Rimuovi una fonte
Guest Posting
Tutela della privacy

Ritaglio stampa ad uso esclusivo del destinatario, non riproducibile.
095047

www.ecostampa.it

Nitto Atp Finals, Torino a tutto show: feste, eventi, red carpet e una serata con Blanco, Madame e Marco Mengoni

ARTICOLO PRECEDENTE | ARTICOLO SUCCESSIVO

29/10/2024 SPORT

«**Silence** please...Let's start **the match**!». È questo lo slogan con cui Città, Regione e **Camera** di Commercio hanno deciso di presentare il palinsesto di iniziative ed eventi collaterali legati alla quarta edizione torinese delle Nitto **Atp Finals**. Quasi dieci giorni di appuntamenti, dal 9 al 17 novembre, con talk, degustazioni, mostre, visite guidate e animazione diffusa in centro. Un'edizione con vista sul rinnovo, perché nei prossimi mesi si deciderà se confermare **Torino** come sede per un altro quinquennio del torneo, che mette in campo gli otto **tennisti** migliori del circuito. *(La Stampa)*

Segui informazione.it su

informazione.it sul tuo sito

informazione.it widget

Desideri pubblicare le notizie presenti su **informazione.it** sul tuo sito? Sei libero di farlo.
Scopri come...

Altri articoli

Ritaglio stampa ad uso esclusivo del destinatario, non riproducibile.

095047

Su altre fonti

Per l'evento, l'agenzia del lavoro E-work apre la selezione di personale per le Nitto **ATP Finals**, il torneo di tennis si svolgerà all'Inalpi Arena di **Torino**. TORINO – Dal 10 al 17 novembre Torino e il Piemonte si preparano ad accogliere le Nitto ATP Finals: il capoluogo piemontese sarà nuovamente capitale mondiale del tennis. *(Quotidiano Piemontese)*

1 del mondo e ci saranno il torinese Andrea Vavassori , con Simone Bolelli in doppio. **Torino** al centro, il tennis al centro di Torino e non solo nel centro. *(Tuttosport)*

Manca sempre meno al via delle Nitto **ATP Finals**, in programma a **Torino** dal 10 al 17 novembre prossimi, tuttavia alcuni verdetti sono già stati emessi. L'Italia non punterà l'attenzione solo su Jannik Sinner, numero uno al mondo nella classifica di singolare, ma anche su Andrea Vavassori e Simone Bolelli che hanno strappato il pass in doppio. *(Sport Mediaset)*

Blue carpet e i concerti di Blanco, Madame e Mengoni: Torino si prepara ad ospitare le finali Atp

Per il quarto anno consecutivo, **Torino** e il Piemonte si preparano ad accogliere le Nitto **ATP Finals**, l'evento sportivo organizzato da FITP (Federazione Italiana Tennis e Padel) e ATP (Associazione **Tennisti** Professionisti). *(QC QuotidianoCanavese)*

Per ogni sessione, saranno messi in vendita un totale di 1.000 biglietti al prezzo di 10,00 euro cadauno. Ai diversamente abili verrà riservato uno sconto del 70% (prezzo finale di acquisto 3,00 euro); per i Tesserati della Federazione Italiana Tennis e Padel, invece, lo sconto sarà del 20% (prezzo finale di acquisto 8,00 euro). *(Federazione Italiana Tennis)*

VIDEO - Atp Finals, sindaco Torino Lo Russo: "Speriamo di poterle ospitare altri 5 anni"

Fritz qualificato per le ATP Finals

Tutte le iniziative per le Nitto ATP Finals

Tennis: tutte le iniziative per le Nitto ATP Finals a Torino

Non solo tennis alle ATP Finals di Torino: Sinner allo show inaugurale con Mengoni e Madame

Ritaglio stampa ad uso esclusivo del destinatario, non riproducibile.
095047

informazione.it
www.ecostampa.it

Nitto ATP Finals: Sinner, Bolelli e Vavassori special guests al Grand Opening Show

- Non potevano certo mancare proprio loro, i tre protagonisti azzurri delle Nitto ATP Finals 2024. Jannik Sinner , Simone Bolelli e Andrea Vavassori saranno gli ´special guests´ del ´Grand Opening Show´, lo spettacolo che - venerdì 8 novembre a partire dalle ore 21:00 - inaugurerà ufficialmente il torneo di tennis più atteso dell´anno. Il n° 1 del mondo, alla terza partecipazione nel torneo di fine anno, e la coppia azzurra di doppio più forte del ranking, scenderanno ´in campo´ al fianco di tre grandi protagonisti della musica italiana - Blanco, Madame e Marco Mengoni - e del fuoriclasse Alessandro Cattelan , a cui sarà affidata la conduzione della serata. (Federazione Italiana Tennis) Su altri media Un caleidoscopio di iniziative (Regione Piemonte) Un caleidoscopio di iniziative (Unione Monregalese) Conduttore della... Leggi tutta la notizia (Virgilio) Per l´evento, l´agenzia del lavoro E-work apre la selezione di personale per le Nitto ATP Finals , il torneo di tennis si svolgerà all´Inalpi Arena di Torino. Sono 52 le risorse del settore Ho. (Quotidiano Piemontese) Come prima, più di prima. Torino è pronta a indossare l´abito da festa, quello delle grandissime occasioni. (Corriere della Sera) "Una città che ruota attorno alle Atp con tantissimi eventi per le strade e per le piazze, per fare il tifo per Sinner e per essere competitivi per averle per altri 5 anni". Così il sindaco di Torino Stefano Lo Russo, a margine della presentazione delle attività per le Atp Finals in città. (LAPRESSE)

Ritaglio stampa ad uso esclusivo del destinatario, non riproducibile.
095047

informazione.it
www.ecostampa.it

Non solo tennis alle ATP Finals di..."

Ordina per: **Data** | **Fonte** | **Titolo**

Non solo tennis alle ATP Finals di Torino: Sinner allo show inaugurale con Mengoni e Madame

OA Sport 30/10/2024

Jannik Sinner tornerà in scena alle **ATP Finals**, il torneo di fine stagione che si disputerà sul cemento di **Torino** dal 10 al 17... **Leggi**

Condividi | Mia Informazione

Nitto ATP Finals 'Grand Opening Show': Sinner, Bolelli e Vavassori gli special guests della serata

TennisItaliano.it 30/10/2024

Venerdì 8 novembre, dalle ore 21:00, uno spettacolo unico sul campo blu della Inalpi **Arena** Foto Ray Giubilo . Jannik... **Leggi**

Condividi | Mia Informazione

Nitto ATP Finals: Sinner, Bolelli e Vavassori special guests al Grand Opening Show

Federazione Italiana Tennis 30/10/2024

– Non potevano certo mancare proprio loro, i tre protagonisti azzurri delle Nitto **ATP Finals** 2024. **Jannik Sinner**, **Simone Bolelli** e Andrea Vavassori... **Leggi**

Condividi | Mia Informazione

Ritaglio stampa ad uso esclusivo del destinatario, non riproducibile.

095047

VIDEO - Atp Finals, sindaco Torino Lo Russo: "Speriamo di poterle ospitare altri 5 anni"

LAPRESSE 29/10/2024

Lo ha detto il primo cittadino a margine della presentazione delle attività dei prossimi giorni in città "Una città che ruota attorno alle Atp con tantissimi eventi per le strade e per le piazze, per fare il tifo per Sinner e per essere competitivi per averle per...) **Leggi**

Condividi | Mia Informazione

Torino, all in per la conferma delle Finals, Lo Russo: "Puntiamo al bersaglio grosso"

Tuttosport 30/10/2024

Torino al centro, il **tennis** al centro di Torino e non solo nel centro. Alla quarta edizione locale delle Nitto **Atp Finals** ci sarà Jannik Sinner... **Leggi**

Condividi | Mia Informazione

ATP Finals Grand Opening Show: Marco Mengoni, Blanco e Madame

Città di Torino 30/10/2024

Venerdì 8 novembre 2024, alle ore 21, tre grandi artisti della scena musicale italiana, **Marco Mengoni**, Blanco e Madame si esibiranno sul palco dell'Inalpi **Arena** di **Torino** per... **Leggi**

Condividi | Mia Informazione

Da Sinner alla coppia Vavassori-Bolelli: ecco i qualificati per le ATP Finals di Torino

Sport Mediaset 30/10/2024

TENNIS Da Sinner alla coppia Vavassori-Bolelli: ecco i qualificati per le **ATP Finals** di **Torino** Manca sempre meno al via delle Nitto ATP... **Leggi**

Condividi | Mia Informazione

SPORT – Torino: tutti gli eventi nei giorni delle Nitto ATP Finals

QC QuotidianoCanavese 30/10/2024

Per il quarto anno consecutivo, **Torino** e il

Atp Finals Torino 2024: villaggio, schermi e notte bianca. Così la città prova a tenersi l'evento

Corriere della Sera 30/10/2024

Si cerca personale per Nitto ATP Finals di Torino, 52 posti aperti: i requisiti e come candidarsi

Quotidiano Piemontese 29/10/2024

Ritaglio stampa ad uso esclusivo del destinatario, non riproducibile.
095047

Piemonte si preparano ad accogliere le Nitto **ATP Finals**, l'evento sportivo organizzato da FITP (Federazione Italiana Tennis e... **Leggi**

Condividi | Mia Informazione

Come prima, più di prima. **Torino** è pronta a indossare l'abito da festa, quello delle grandissime occasioni. C'è da sedurre e... **Leggi**

Condividi | Mia Informazione

TORINO – Dal 10 al 17 novembre Torino e il Piemonte si preparano ad accogliere le Nitto **ATP Finals**: il capoluogo piemontese... **Leggi**

Condividi | Mia Informazione

Tutte le iniziative per le Nitto ATP Finals

Regione Piemonte 29/10/2024

Un caleidoscopio di iniziative Anche quest'anno, per accogliere al meglio il pubblico e offrire un'esperienza indimenticabile a turisti e cittadini, Città di **Torino**, **Regione Piemonte** e **Camera** di commercio... **Leggi**

Condividi | Mia Informazione

Nitto Atp Finals, Torino a tutto show: feste, eventi, red carpet e una serata con Blanco, Madame e Marco Mengoni

La Stampa 29/10/2024

«**Silence** please...Let's start **the match**!». È questo lo slogan con cui Città, Regione e **Camera** di... **Leggi**

Condividi | Mia Informazione

Fritz qualificato per le ATP Finals

LiveTennis.it 29/10/2024

Taylor Fritz si è qualificato per le Nitto **ATP Finals** per la seconda volta negli ultimi tre anni. Sarà dunque uno degli otto protagonisti alla Inalpi **Arena** di **Torino**, nella kermesse ATP di fine anno, in calendario dal... **Leggi**

Condividi | Mia Informazione

Atp Finals, sindaco Torino Lo Russo: "Speriamo di poterle ospitare altri 5 anni"

Il Sole 24 ORE 29/10/2024

Atp Finals, sindaco **Torino** Lo Russo: "Speriamo di poterle ospitare altri 5 anni" 29 ottobre 2024 "Una città che ruota attorno alle Atp... **Leggi**

Condividi | Mia Informazione

Blue carpet e i concerti di Blanco, Madame e Mengoni: Torino si prepara ad ospitare le finali Atp

Virgilio 29/10/2024

Le voci di Blanco , Madame e **Marco Mengoni** si alterneranno all'Inalpi **Arena**, aprendo la strada ai grandi match delle Atp... **Leggi**

Condividi | Mia Informazione

Atp Finals Torino 2024, la città di veste di tennis (e di Sinner). Tutti gli eventi a tema in città

Corriere della Sera 29/10/2024

Per il quarto anno consecutivo **Torino** e il **Piemonte** si preparano ad accogliere le Nitto **ATP Finals**, l'evento sportivo... **Leggi**

Condividi | Mia Informazione

Ritaglio stampa ad uso esclusivo del destinatario, non riproducibile.

095047

informazione.it
www.ecostampa.it

Si cerca personale per Nitto ATP Finals di Torino, 52 posti aperti: i requisiti e come candidarsi

TORINO - Dal 10 al 17 novembre Torino e il Piemonte si preparano ad accogliere le Nitto ATP Finals : il capoluogo piemontese sarà nuovamente capitale mondiale del tennis . 52 posti disponibili per le ATP Finals Per l´evento, l´agenzia del lavoro E-work apre la selezione di personale per le Nitto ATP Finals, il torneo di tennis si svolgerà all´Inalpi Arena di Torino. Sono 52 le risorse del settore Ho. (Quotidiano Piemontese) Su altri giornali Per il quarto anno consecutivo, Torino e il Piemonte si preparano ad accogliere le Nitto ATP Finals , l´evento sportivo organizzato da FITP (Federazione Italiana Tennis e Padel) e ATP (Associazione Tennisti Professionisti). (QC QuotidianoCanavese) Jannik Sinner tornerà in scena alle ATP Finals , il torneo di fine stagione che si disputerà sul cemento di Torino dal 10 al 17 novembre. (OA Sport) Dietro l´angolo c´è la quarta edizione dell´evento che dal 10 al 17 novembre porterà all´Inalpi Arena gli otto maestri del singolo e i sedici maestri del doppio. Torino è pronta a indossare l´abito da festa, quello delle grandissime occasioni. (Corriere della Sera) Un caleidoscopio di iniziative (Unione Monregalese) Taylor Fritz si è qualificato per le Nitto ATP Finals per la seconda volta negli ultimi tre anni. Sarà dunque uno degli otto protagonisti alla Inalpi Arena di Torino , nella kermesse ATP di fine anno, in calendario dal 10 al 17 novembre. (LiveTennis.it) Un caleidoscopio di iniziative (Regione Piemonte)

Ritaglio stampa ad uso esclusivo del destinatario, non riproducibile.

095047

www.ecostampa.it

Sinner, Bolelli e Vavassori al Grand Opening Show delle ATP Finals 2024

ARTICOLO PRECEDENTE | ARTICOLO SUCCESSIVO

30/10/2024 SPORT

A **Torino**, l'8 novembre, l'Inalpi **Arena** ospiterà il 'Grand Opening Show' delle **ATP Finals** 2024, un evento che vedrà la partecipazione di **Jannik Sinner**, **Simone Bolelli** e **Andrea Vavassori**. Questi atleti, protagonisti del **tennis** italiano, si esibiranno insieme a Blanco, Madame e **Marco Mengoni**, tre grandi nomi della musica italiana. La serata sarà condotta da **Alessandro Cattelan**, noto per la sua capacità di intrattenere il pubblico con il suo stile unico.

Jannik Sinner, attuale numero uno del mondo, torna a Torino per la terza volta, dopo un'annata straordinaria in cui ha conquistato due Slam (Australian Open e US Open) e tre **Masters 1000** (Miami, **Cincinnati**, Shanghai). La sua presenza al torneo di fine stagione, che si terrà dal 10 al 17 novembre, è attesa con grande entusiasmo dai tifosi, che sperano di vederlo arricchire ulteriormente il suo palmares.

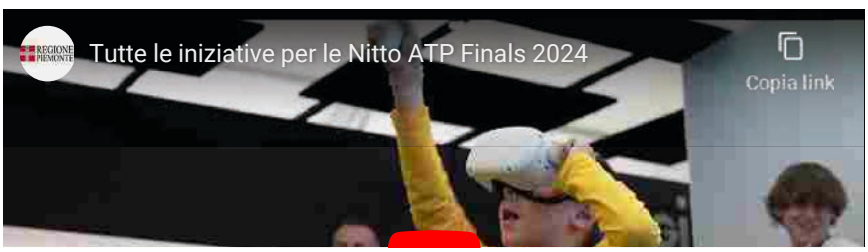

Segui informazione.it su

informazione.it sul tuo sito

informazione.it widget

Desideri pubblicare le notizie presenti su **informazione.it** sul tuo sito? Sei libero di farlo.
Scopri come...

Altri articoli

Ritaglio stampa ad uso esclusivo del destinatario, non riproducibile.

095047

Simone Bolelli e Andrea Vavassori, la coppia di doppio più forte del ranking italiano, saranno anch'essi presenti all'evento inaugurale. La loro partecipazione, insieme a quella di Sinner, sottolinea l'importanza del tennis italiano nel panorama internazionale e l'attenzione che il nostro paese dedica a questo **sport**.

I biglietti per il 'Grand Opening Show' sono già in vendita e permetteranno l'accesso al Fan Village, un'area dedicata ai tifosi dove si potranno vivere momenti unici e partecipare ai 'Live Show' che animeranno tutta l'area di Piazzale Torino. Per ogni sessione, sono disponibili 1.000 biglietti al prezzo di 10,00 euro ciascuno.

Tutti gli articoli | Condividi | Mia Informazione | Note

Da Sinner alla coppia Vavassori-Bolelli: ecco i qualificati per le ATP Finals di Torino

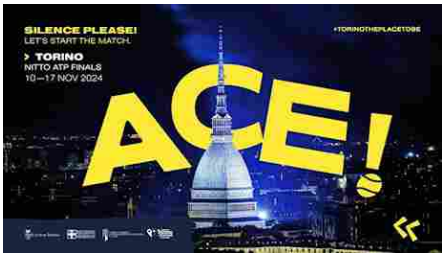

SPORT – Torino: tutti gli eventi nei giorni delle Nitto ATP Finals

Atp Finals Torino 2024: villaggio, schermi e notte bianca. Così la città prova a tenersi l'evento

Note su informazione.it
Le notizie sul tuo sito
Come contattarci
Proponi/Rimuovi una fonte
Guest Posting
Tutela della privacy

Ritaglio stampa ad uso esclusivo del destinatario, non riproducibile.
095047

informazione.it
www.ecostampa.it

SPORT – Torino: tutti gli eventi nei giorni delle Nitto ATP Finals

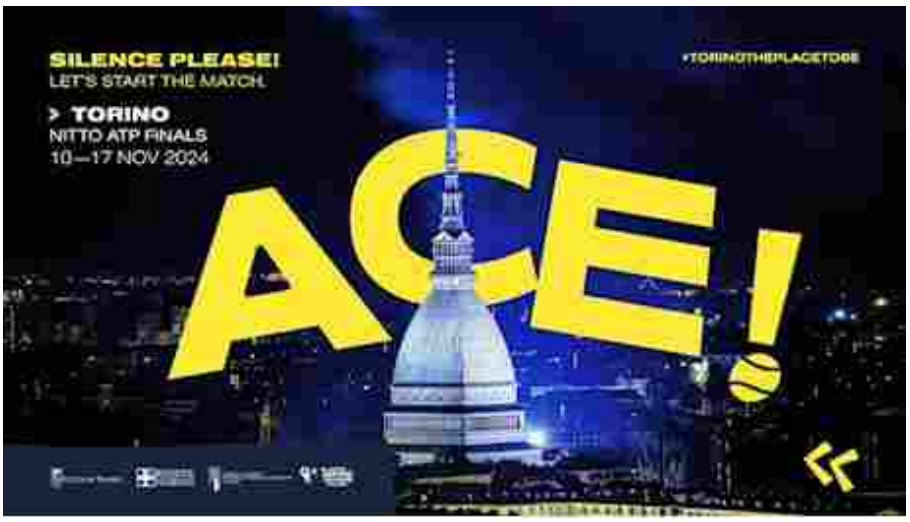

ARTICOLO PRECEDENTE | ARTICOLO SUCCESSIVO

30/10/2024 SPORT

Per il quarto anno consecutivo, **Torino** e il **Piemonte** si preparano ad accogliere le Nitto **ATP Finals**, l'evento sportivo organizzato da FITP (Federazione Italiana Tennis e Padel) e ATP (Associazione **Tennisti** Professionisti). Dal 10 al 17 novembre, i migliori otto giocatori al mondo e le otto migliori coppie di doppio si sfideranno all'Inalpi **Arena** in un torneo attesissimo che chiuderà la stagione del circuito maschile mettendo in palio il trofeo più importante. *(QC QuotidianoCanavese)*

Segui informazione.it su

informazione.it sul tuo sito

informazione.it widget

Desideri pubblicare le notizie presenti su **informazione.it** sul tuo sito? Sei libero di farlo.
Scopri come...

Altri articoli

Ritaglio stampa ad uso esclusivo del destinatario, non riproducibile.

095047

informazione.it
www.ecostampa.it

Se ne è parlato anche su altri giornali

"Una città che ruota attorno alle Atp con tantissimi eventi per le strade e per le piazze, per fare il tifo per Sinner e per essere competitivi per averle per altri 5 anni". Così il sindaco di **Torino** Stefano Lo Russo, a margine della presentazione delle attività per le **Atp Finals** in città. *(Il Sole 24 ORE)*

Dietro l'angolo c'è la quarta edizione dell'evento che dal 10 al 17 novembre porterà all'Inalpi **Arena** gli otto maestri del singolo e i sedici maestri del doppio. **Torino** è pronta a indossare l'abito da festa, quello delle grandissime occasioni. *(Corriere della Sera)*

Le voci di Blanco , Madame e Marco Mengoni si alterneranno all'Inalpi **Arena**, aprendo la strada ai grandi match delle **Atp Finals** che anche quest'anno si disputeranno sotto la Mole. Conduttore della... *(Virgilio)*

Da Sinner alla coppia Vavassori-Bolelli: ecco i qualificati per le ATP Finals di Torino

VIDEO - Atp Finals, sindaco Torino Lo Russo: "Speriamo di poterle ospitare altri 5 anni"

Tutte le iniziative per le Nitto ATP Finals

Si cerca personale per Nitto ATP Finals di Torino, 52 posti aperti: i requisiti e come candidarsi

Tennis: Atp Finals. Sinner, Bolelli

Ritaglio stampa ad uso esclusivo del destinatario, non riproducibile.
095047

informazione.it
www.ecostampa.it

Nitto ATP Finals 'Grand Opening Show': Sinner, Bolelli e Vavassori gli special guests della serata

A Palazzo Madama è stato presentato il programma dei contenuti dell'evento, al di fuori dell'Inalpi **Arena**. 1 del mondo e ci saranno il torinese Andrea Vavassori , con Simone Bolelli in doppio. *(Tuttosport)*

Fritz è il quinto giocatore ad assicurarsi un posto per il torneo che chiuderà la stagione ATP dopo Jannik Sinner, Carlos Alcaraz, Alexander Zverev e Daniil Medvedev. *(LiveTennis.it)*

. Jannik Sinner, Simone Bolelli e Andrea Vavassori saranno gli 'special guests' del 'Grand Opening Show', lo spettacolo che – venerdì 8 novembre a partire dalle ore 21:00 – Venerdì 8 novembre, dalle ore 21:00, uno spettacolo unico sul campo blu della Inalpi **Arena** *(TennisItaliano.it)*

Tutti gli articoli | Condividi | Mia Informazione | Note

Note su informazione.it
Le notizie sul tuo sito
Come contattarci
Proponi/Rimuovi una fonte
Guest Posting
Tutela della privacy

e Vavassori al Grand Opening Show

Ritaglio stampa ad uso esclusivo del destinatario, non riproducibile.

095047

www.ecostampa.it

Tennis: tutte le iniziative per le Nitto ATP Finals a Torino

ARTICOLO PRECEDENTE | ARTICOLO SUCCESSIVO

30/10/2024 SPORT

Un caleidoscopio di iniziative Anche quest'anno, per accogliere al meglio il pubblico e offrire un'esperienza indimenticabile a turisti e cittadini, Città di **Torino**, **Regione Piemonte** e **Camera** di commercio di Torino, in collaborazione con Turismo Torino e Provincia e Visit Piemonte, proporranno un ricco e variegato calendario di attività - talk, degustazioni, mostre, animazione diffusa, visite guidate e molto altro – che coinvolgeranno l'intera città in un clima di festa dal 9 al 17 novembre. *(Unione Monregalese)*

Segui informazione.it su

informazione.it sul tuo sito

informazione.it widget

Desideri pubblicare le notizie presenti su **informazione.it** sul tuo sito? Sei libero di farlo.
Scopri come...

Altri articoli

Ritaglio stampa ad uso esclusivo del destinatario, non riproducibile.

095047

Su altri media

Jannik Sinner tornerà in scena alle **ATP Finals**, il torneo di fine stagione che si disputerà sul cemento di **Torino** dal 10 al 17 novembre. *(OA Sport)*

"Una città che ruota attorno alle Atp con tantissimi eventi per le strade e per le piazze, per fare il tifo per Sinner e per essere competitivi per averle per altri 5 anni". Così il sindaco di **Torino** Stefano Lo Russo, a margine della presentazione delle attività per le **Atp Finals** in città. *(Il Sole 24 ORE)*

Per il quarto anno consecutivo **Torino** e il Piemonte si preparano ad accogliere le Nitto **ATP Finals**, l'evento sportivo organizzato da FITP (Federazione Italiana Tennis e Padel) e ATP (Associazione Tennisti Professionisti). *(Corriere della Sera)*

Nitto ATP Finals: Sinner, Bolelli e Vavassori special guests al Grand Opening Show

Taylor Fritz si è qualificato per le Nitto **ATP Finals** per la seconda volta negli ultimi tre anni. Sarà dunque uno degli otto protagonisti alla Inalpi Arena di **Torino**, nella kermesse ATP di fine anno, in calendario dal 10 al 17 novembre. *(LiveTennis.it)*

Quasi dieci giorni di appuntamenti, dal 9 al 17 novembre, con talk, degustazioni, mostre, visite guidate e animazione diffusa in centro. È questo lo slogan con cui Città, Regione e **Camera** di Commercio hanno deciso di presentare il palinsesto di iniziative ed eventi collaterali legati alla quarta edizione torinese delle Nitto **Atp Finals** *(La Stampa)*

Il n° 1 del mondo, alla terza partecipazione nel torneo di fine anno, e la coppia azzurra di doppio più forte del ranking, scenderanno 'in campo' al fianco di tre grandi protagonisti della musica italiana – Blanco, Madame e Marco Mengoni – e del fuoriclasse Alessandro Cattelan, a cui sarà affidata la conduzione della serata. *(Federazione Italiana Tennis)*

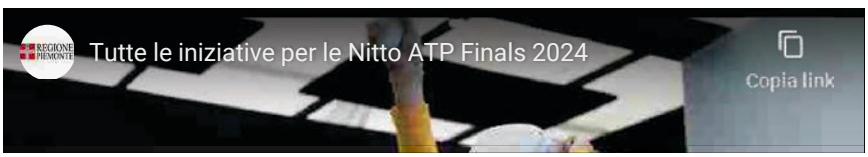

VIDEO - Atp Finals, sindaco Torino Lo Russo: "Speriamo di poterle ospitare altri 5 anni"

Si cerca personale per Nitto ATP Finals di Torino, 52 posti aperti: i requisiti e come candidarsi

Nitto ATP Finals 'Grand Opening Show': Sinner, Bolelli e Vavassori gli special guests della serata

ATP Finals Grand Opening Show: Marco Mengoni, Blanco e Madame

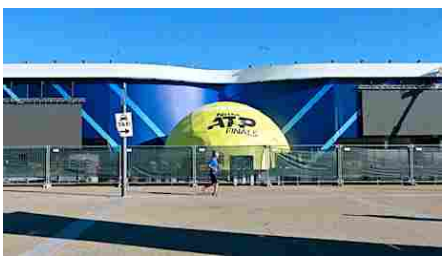

Ritaglio stampa ad uso esclusivo del destinatario, non riproducibile.
095047

www.ecostampa.it

Torino si prepara ad accogliere le ATP Finals

ARTICOLO PRECEDENTE | ARTICOLO SUCCESSIVO

30/10/2024 SPORT

Torino, città che si appresta a vivere un periodo di grande fermento, si prepara ad accogliere le Nitto **ATP Finals** dal 10 al 17 novembre. L'evento, che vedrà protagonisti gli otto migliori **tennisti** del singolo e i sedici del doppio, si svolgerà all'Inalpi **Arena**, trasformando il capoluogo **piemontese** nella capitale mondiale del tennis. Il sindaco **Stefano Lo Russo**, a margine della presentazione delle attività previste, ha espresso la speranza di poter ospitare il prestigioso torneo per altri cinque anni, nonostante la concorrenza agguerrita e le complesse trattative in corso.

La città, in collaborazione con la **Regione Piemonte** e la **Camera** di commercio di Torino, ha organizzato un ricco calendario di eventi per accogliere al meglio il pubblico e offrire un'esperienza indimenticabile a turisti e cittadini. Tra le iniziative previste, vi saranno talk, degustazioni, mostre, animazione diffusa e visite guidate, che coinvolgeranno l'intera città in un clima di festa. Torino, dunque, si prepara a indossare l'abito delle grandi occasioni, con l'obiettivo di conquistare definitivamente le ATP Finals per un altro quinquennio, fino al 2030.

Segui informazione.it su

informazione.it sul tuo sito

informazione.it widget

Desideri pubblicare le notizie presenti su **informazione.it** sul tuo sito? Sei libero di farlo.
Scopri come...

Altri articoli

Ritaglio stampa ad uso esclusivo del destinatario, non riproducibile.

095047

Parallelamente, l'agenzia del lavoro E-work ha aperto la selezione di personale per l'evento, con 52 posti disponibili nel settore Ho.Re.Ca. (Hotellerie-Restaurant-Café). Le candidature sono aperte a chiunque desideri partecipare a questa importante manifestazione sportiva, contribuendo al successo dell'organizzazione e garantendo un'accoglienza impeccabile ai visitatori.

Torino si appresta a vivere giorni intensi e ricchi di eventi, con l'obiettivo di consolidare la propria posizione come sede delle Nitto ATP Finals e offrire un'esperienza unica a tutti coloro che parteciperanno.

Tutti gli articoli | Condividi | Mia Informazione | Note

Fritz raggiunge Sinner alle Nitto ATP Finals, ufficiale: ecco il perché

Pagina 2 | Fritz raggiunge Sinner alle Nitto ATP Finals, ufficiale: ecco il perché

Fritz si qualifica per le Nitto ATP Finals

Ritaglio stampa ad uso esclusivo del destinatario, non riproducibile.
095047

www.ecostampa.it

Torino, all in per la conferma delle Finals, Lo Russo: "Puntiamo al bersaglio grosso"

ARTICOLO PRECEDENTE | ARTICOLO SUCCESSIVO

30/10/2024 SPORT

Torino al centro, il **tennis** al centro di Torino e non solo nel centro. Alla quarta edizione locale delle Nitto **Atp Finals** ci sarà **Jannik Sinner** n. 1 del mondo e ci saranno il torinese **Andrea Vavassori** , con **Simone Bolelli** in doppio. La città dunque ha **reso** altrettanto grande e allettante il cartellone degli eventi collaterali. A **Palazzo Madama** è stato presentato il programma dei contenuti dell'evento, al di fuori dell'Inalpi **Arena** *(Tuttosport)*

Segui informazione.it su

informazione.it sul tuo sito

informazione.it widget

Desideri pubblicare le notizie presenti su **informazione.it** sul tuo sito? Sei libero di farlo.
Scopri come...

Altri articoli

Ritaglio stampa ad uso esclusivo del destinatario, non riproducibile.

095047

Se ne è parlato anche su altre testate

Per ogni sessione, saranno messi in vendita un totale di 1.000 biglietti al prezzo di 10,00 euro cadauno. Un'opportunità per respirare l'inconfondibile atmosfera del torneo più atteso dell'anno e godere dei 'Live Show' che animeranno tutta l'area di Piazzale **Torino** *(Federazione Italiana Tennis)*

Taylor Fritz si è qualificato per le Nitto **ATP Finals** per la seconda volta negli ultimi tre anni. Sarà dunque uno degli otto protagonisti alla Inalpi **Arena** di **Torino**, nella kermesse ATP di fine anno, in calendario dal 10 al 17 novembre. *(LiveTennis.it)*

Leggi tutta la notizia Conduttore della... *(Virgilio)*

Tutte le iniziative per le Nitto ATP Finals

Manca sempre meno al via delle Nitto **ATP Finals**, in programma a **Torino** dal 10 al 17 novembre prossimi, tuttavia alcuni verdetti sono già stati emessi. L'Italia non punterà l'attenzione solo su **Jannik Sinner**, numero uno al mondo nella classifica di singolare, ma anche su **Andrea Vavassori** e **Simone Bolelli** che hanno strappato il pass in doppio. *(Sport Mediaset)*

Lo ha detto il primo cittadino a margine della presentazione delle attività dei prossimi giorni in città *(LAPRESSE)*

Un caleidoscopio di iniziative *(Regione Piemonte)*

Tutti gli articoli | Condividi | Mia Informazione | Note

Atp Finals Torino 2024, la città di veste di tennis (e di Sinner). Tutti gli eventi a tema in città

Tennis: tutte le iniziative per le Nitto ATP Finals a Torino

Atp Finals Torino 2024: villaggio, schermi e notte bianca. Così la città prova a tenersi l'evento

SPORT – Torino: tutti gli eventi nei giorni delle Nitto ATP Finals

Nitto ATP Finals 'Grand Opening Show': Sinner, Bolelli e Vavassori

Ritaglio stampa ad uso esclusivo del destinatario, non riproducibile.
095047

www.ecostampa.it

Tutte le iniziative per le Nitto ATP Finals

ARTICOLO PRECEDENTE | ARTICOLO SUCCESSIVO

29/10/2024 SPORT

Un caleidoscopio di iniziative Anche quest'anno, per accogliere al meglio il pubblico e offrire un'esperienza indimenticabile a turisti e cittadini, Città di **Torino**, **Regione Piemonte** e **Camera** di commercio di Torino, in collaborazione con Turismo Torino e Provincia e Visit Piemonte, proporranno un ricco e variegato calendario di attività - talk, degustazioni, mostre, animazione diffusa, visite guidate e molto altro – che coinvolgeranno l'intera città in un clima di festa dal 9 al 17 novembre. *(Regione Piemonte)*

Segui informazione.it su

informazione.it sul tuo sito

informazione.it widget

Desideri pubblicare le notizie presenti su **informazione.it** sul tuo sito? Sei libero di farlo.
Scopri come...

Altri articoli

Ritaglio stampa ad uso esclusivo del destinatario, non riproducibile.

095047

Se ne è parlato anche su altri media

Il tennista statunitense ha staccato matematicamente il biglietto per gli atti conclusivi negli giornata odierna, raggiungendo l'evento per la seconda volta negli ultimi tre anni: lo vedremo all'opera all'Inalpi Arena di **Torino** dal 10 al 17 novembre, dove nel 2022 fu sconfitto dal serbo Novak Djokovic in semifinale. *(OA Sport)*

Per il quarto anno consecutivo **Torino** e il Piemonte si preparano ad accogliere le Nitto **ATP Finals**, l'evento sportivo organizzato da FITP (Federazione Italiana Tennis e Padel) e ATP (Associazione Tennisti Professionisti). *(Corriere della Sera)*

Dietro l'angolo c'è la quarta edizione dell'evento che dal 10 al 17 novembre porterà all'Inalpi Arena gli otto maestri del singolo e i sedici maestri del doppio. Come prima, più di prima. *(Corriere della Sera)*

Le **ATP Finals** di **Torino** stimolano l'occupazione. In particolare, sono 52 le posizioni aperte in vista del grande evento di tennis internazionale: camerieri, cuochi, aiuto cuochi, responsabili di sala,... *(Virgilio)*

"Una città che ruota attorno alle Atp con tantissimi eventi per le strade e per le piazze, per fare il tifo per Sinner e per essere competitivi per averle per altri 5 anni". Così il sindaco di **Torino** Stefano Lo Russo, a margine della presentazione delle attività per le **Atp Finals** in città. *(LAPRESSE)*

Oltre allo spettacolo in campo coi migliori otto tennisti della stagione, le Nitto **ATP Finals** di **Torino** avranno come sempre molto da offrire anche in termini di eventi collaterali. A partire dal Grand Opening Show, ma anche tennis in piazza, corsi, circuiti giovanili, tornei amatoriali, allenamenti dei big e tanta tanta promozione Eventi internazionali *(SuperTennis)*

Tutte le iniziative per le Nitto ATP Finals

Tutti gli articoli | Condividi | Mia Informazione | Note

Si cerca personale per Nitto ATP Finals di Torino, 52 posti aperti: i requisiti e come candidarsi

Nitto ATP Finals 2024: talk, degustazioni, mostre, animazione diffusa, visite guidate

Nitto Atp Finals, Torino a tutto show: feste, eventi, red carpet e una serata con Blanco, Madame e Marco Mengoni

Atp Finals, sindaco Torino Lo Russo: "Speriamo di poterle ospitare altri 5 anni"

Ritaglio stampa ad uso esclusivo del destinatario, non riproducibile.
095047

informazione.it
www.ecostampa.it

VIDEO - Atp Finals, sindaco Torino Lo Russo: "Speriamo di poterle ospitare altri 5 anni"

Vai alla categoria: SPORT SPORT Lo ha detto il primo cittadino a margine della presentazione delle attività dei prossimi giorni in città Una città che ruota attorno alle Atp con tantissimi eventi per le strade e per le piazze, per fare il tifo per Sinner e per essere competitivi per averle per altri 5 anni. Così il sindaco di Torino Stefano Lo Russo , a margine della presentazione delle attività per le Atp Finals in città. In merito al fatto che la città possa ospitare per altri 5 anni il torneo di tennis Lo Russo diche che è una trattativa molto complessa che si gioca su diversi terreni, sappiamo che la concorrenza è agguerritissima e in grado di mettere in campo molte risorse economiche. (LAPRESSE) Ne parlano anche altri media Per il quarto anno consecutivo Torino e il Piemonte si preparano ad accogliere le Nitto ATP Finals . Leggi tutta la notizia (Virgilio) Il 27enne americano si aggiunge dunque a Jannik Sinner , Carlos Alcaraz, Alexander Zverev e Daniil Medvdev. Seconda partecipazione in tre anni per lo statunitense che si assicura la partecipazione al torneo dei migliori 8 al mondo grazie a quanto accaduto nel primo turno dell´ultimo Masters 1000 della stagiona a Parigi. (Tuttosport) Il programma a cura della Città di Torino , Regione Piemonte e Camera di commercio, prevede eventi gratuiti, visite guidate, mostre e degustazioni che faranno da cornice a questo grande appuntamento. In concomitanza con le sfide tra i migliori otto tennisti del mondo, il capoluogo piemontese propone un variegato programma culturale per mettere in risalto le bellezze e le tradizioni del Piemonte. (Guida Torino) Tutte le iniziative per le Nitto ATP Finals Oltre allo spettacolo in campo coi migliori otto tennisti della stagione, le Nitto ATP Finals di Torino avranno come sempre molto da offrire anche in termini di eventi collaterali. A partire dal Grand Opening Show, ma anche tennis in piazza, corsi, circuiti giovanili, tornei amatoriali, allenamenti dei big e tanta tanta promozione Cosa ci attende a Torino: gli eventi collaterali delle NATPF (SuperTennis) TORINO Dal 10 al 17 novembre Torino e il Piemonte si preparano ad accogliere le Nitto ATP Finals : il capoluogo piemontese sarà nuovamente capitale mondiale del tennis . Per l´evento, l´agenzia del lavoro E-work apre la selezione di personale per le Nitto ATP Finals, il torneo di tennis si svolgerà all´Inalpi Arena di Torino. (Quotidiano Piemontese) Un caleidoscopio di iniziative (Regione Piemonte)

Ritaglio stampa ad uso esclusivo del destinatario, non riproducibile.

095047

Nitto ATP Finals: Sinner, Bolelli e Vavassori special guests al Grand ...

Non potevano certo mancare proprio loro, i tre protagonisti azzurri delle Nitto ATP Finals 2024. Jannik Sinner, Simone Bolelli e Andrea Vavassori saranno gli special guests´ del ´Grand Opening Show´, lo spettacolo che - venerdì 8 novembre a partire dalle ore 21:00 - inaugurerà ufficialmente il torneo di tennis più atteso dell´anno. Il n° 1 del mondo, alla terza partecipazione nel torneo di fine anno, e la coppia azzurra di doppio più forte del ranking, scenderanno in campo´ al fianco di tre grandi protagonisti della musica italiana Blanco, Madame e Marco Mengoni e del fuoriclasse Alessandro Cattelan, a cui sarà affidata la conduzione della serata. A poche ore dal loro debutto nella fase a gironi del torneo di fine stagione, i tre portacolori del tennis italiano contribuiranno ad impreziosire, con la loro simpatia e il loro entusiasmo, una serata unica e imperdibile in cui gli artisti scalderanno l´atmosfera della Inalpi Arena con oltre 70 minuti di performance live e 20 brani in scaletta, scelti tra i più grandi successi del loro straordinario repertorio.

Ritaglio stampa ad uso esclusivo del destinatario, non riproducibile.

095047

IT.BFN.TODAY

www.ecostampa.it

Sinner con Blanco e Cattelan alle Atp Finals: ecco cosa faranno ...

Dopo il forfait a Parigi-Bercy , a causa di un virus che non gli ha permesso di partecipare all´ultimo Masters 1000 della stagione, Jannik Sinner dovrà attendere qualche giorno prima di poter tornare in campo. Il numero uno al mondo, reduce dalla vittoria del titolo al Six Kings Slam , il torneo di esibizione andato in scena a Riyadh , è atteso da due degli appuntamenti più importanti della sua stagione: le Nitto Atp Finals , in programma sul veloce indoor dell´Inalpi Arena di Torino dal 10 al 17 novembre e le Final Eight di Coppa Davis , in programma al Palacio de Deportes José María Martín Carpena dal 19 al 24 novembre. E proprio a Torino, Jannik sarà tra i protagonisti dello straordinario evento che aprirà nella serata di venerdì 8 novembre la settimana del torneo dei Maestri. Con lui saranno presenti anche Simone Bolelli e Andrea Vavassori , in gara nel tabellone di doppio, insieme a tanti interpreti della musica e dello spettacolo. Sinner special guest del ´Grand Opening Show´ Ci saranno anche Sinner, Bolelli e Vavassori tra gli ´special guests´ del ´ Grand Opening Show ´, lo spettacolo che venerdì 8 novembre, a partire dalle ore 21:00, inaugurerà ufficialmente l´inizio delle Nitto Atp Finals. Il numero 1 del mondo, alla terza partecipazione nel torneo, scenderà in campo al fianco di tre grandi protagonisti della musica italiana: Blanco Madame e Marco Mengoni e di Alessandro Cattelan , conduttore della serata. Il campo dell´Inalpi Arena si trasformerà in un edito palcoscenico con oltre 70 minuti di performance live e 20 brani in scaletta, scelti tra i più grandi successi dei tre cantanti. © RIPRODUZIONE RISERVATA

Ritaglio stampa ad uso esclusivo del destinatario, non riproducibile.

095047

Tutte le iniziative per le Nitto ATP Finals

Un caleidoscopio di iniziative Anche quest´anno, per accogliere al meglio il pubblico e offrire un´esperienza indimenticabile a turisti e cittadini, Città di Torino, Regione Piemonte e Camera di commercio di Torino, in collaborazione con Turismo Torino e Provincia e Visit Piemonte, proporranno un ricco e variegato calendario di attività - talk, degustazioni, mostre, animazione diffusa, visite guidate e molto altro che coinvolgeranno l´intera città in un clima di festa dal 9 al 17 novembre. A questi appuntamenti si aggiungeranno le tante iniziative promosse dalle altre realtà del territorio. Piazza Castello, nel cuore della città, si conferma il luogo principale degli eventi. Tornerà, infatti, la grande cupola geodetica di Casa Tennis , uno spazio suggestivo e accogliente capace di ospitare al suo interno fino a 150 persone, con talk gratuiti che coinvolgeranno ospiti di spicco del mondo dello sport, della cultura, del giornalismo e dello spettacolo. Un palinsesto ancora più variegato, con tanti appuntamenti gratuiti a prenotazione obbligatoria sulla piattaforma Ticketmaster. L´Archivio di Stato, con ingresso da piazzetta Mollino, ospiterà nuovamente Casa Gusto , lo spazio dedicato alle degustazioni guidate delle eccellenze enogastronomiche del territorio a cura di Camera di commercio di Torino e Regione Piemonte. Le degustazioni avranno il costo simbolico di 5 euro (3 euro per i ticket holder Nitto ATP Finals) e il ricavato (ad esclusione dei costi vivi della piattaforma) verrà devoluto alla Fondazione Ricerca Molinette. Le degustazioni saranno prenotabili dal 4 novembre sulla piattaforma Ticketmaster. A Casa Gusto sarà inoltre allestita una mostra imperdibile per tutti gli appassionati di tennis: l´esposizione di una ricca selezione di cimeli e di racchette provenienti dal Museo della Racchetta di Baldissero d´Alba. Casa Media , lo spazio dedicato ai giornalisti, sarà invece ospitata nella nuova postazione dell´Archivio di Stato. Numerosi anche gli eventi di animazione diffusa che interesseranno la città: le vie e le piazze più belle del centro si trasformeranno in palcoscenici e ospiteranno concerti, esibizioni di arti acrobatiche, giocoleria e danza, rendendo l´atmosfera ancora più vivace e frizzante grazie a performance coinvolgenti e sorprendenti. Tutta Torino sarà vestita a festa , dal centro fino a piazzale Grande Torino, sede della scena sportiva e del Fan Village, che quest´anno offrirà un´esperienza ancora più coinvolgente: - giovedì 7 novembre i campioni delle Nitto ATP Finals sfileranno in piazza Carlo Alberto per il bagno di folla del Blue Carpet; - venerdì 8 novembre, alla vigilia del torneo, è in programma il Grand Opening Show , uno spettacolo inedito condotto da Alessandro Cattelan che vedrà alternarsi sul palco dell´Inalpi Arena Blanco, Madame e Marco Mengoni, con apertura e accompagnamento a cura di Zef&Marz, coppia di produttori multiplatino di grandi hit del panorama musicale italiano; - sabato 16 novembre, vigilia della finalissima del torneo, sarà all´insegna di una spettacolare Notte del Tennis , con tantissimi eventi e sorprese; - domenica 17 novembre le OGR Torino ospiteranno The Final set ATP Party , la festa conclusiva con la proiezione della finale su maxischermi e, al termine, due esclusivi dj set a cura di Movement. I campioni delle Nitto ATP Finals saranno inoltre assoluti protagonisti delle tre mostre fotografiche a cielo aperto allestite sotto i portici di piazza Palazzo di Città, piazza San Carlo e via Po. Il programma completo è su www.turismotorino.org/nittoatpfinals e www.visitpiemonte.com/nitto-atp-finals-2024 La promozione SILENCE PLEASE - let´s start the match . La campagna di comunicazione , elaborata dall´agenzia hellobarrio, celebra uno degli elementi chiave del tennis: la pausa, il momento prima di ogni scambio decisivo. Il claim è un richiamo all´iconica frase che precede l´inizio di ogni punto e rappresenta inoltre la transizione tra il branding del territorio e l´adrenalina pura del match. Il silenzio è rotto dall´azione, proprio come il design rompe gli schemi, evocando emozioni forti e una narrazione visiva immediata. Torino diventa la scenografia principale del match point: ogni strada, monumento e simbolo architettonico è il proscenio su cui si gioca la partita. SILENCE PLEASE invita il pubblico a un momento di attesa carico di tensione, mentre Let´s start the match annuncia l´inizio dell´azione, proprio come un servizio preciso e potente che inaugura il gioco. La visual identity della campagna si fonda sull´uso di onomatopee tennistiche potenti ACE!, SET!, GAME!, termini che fanno parte del lessico tecnico del tennis. Grazie ad una pianificazione nazionale e internazionale ad alta diffusione che ha privilegiato luoghi con grande traffico e movimento di passeggeri (aeroporti nazionali e internazionali come Londra e Francoforte, le 13 stazioni ferroviarie italiane principali), Torino e il Piemonte sono pronti a scendere in campo e invitano i turisti a partecipare. La c ampagna multi-soggetto della promozione delle attività di Casa Tennis, Casa Gusto e Casa Media verrà declinata nel circuito Mupi, sui manifesti, sui mezzi pubblici, i taxi e sui bus City Sightseeing. Saranno inoltre distribuite al pubblico 30mila cartine della città, 15mila cartoline promozionali con gli appuntamenti e le attività in programma in città e 20mila bandierine.

Ritaglio stampa ad uso esclusivo del destinatario, non riproducibile.

095047

Nei locali aderenti al circuito Sugonews si potranno trovare 70mila tovagliette con la piantina della città e il messaggio di benvenuto. Piovono palline Dal 6 novembre, dopo il grande successo delle precedenti edizioni, le iconiche palline da tennis giganti faranno nuovamente la loro comparsa in alcuni dei luoghi più rappresentativi e suggestivi della città (piazza Arbarello, piazza Castello, piazza Cesare Augusto, Murazzi del Po, OGR Torino, Palazzo Affari e Palazzo Birago, piazza Palazzo di Città, piazza Piemonte, sede centrale el Politecnico, Porta Nuova, Porta Susa, piazza Solferino, piazza Vittorio Veneto) come se fossero cadute dal cielo. Le installazioni creeranno scorci inediti e prospettive inconsuete, set fotografici perfetti per uno scatto da condividere sui social e raccontare la bellezza della città durante le Nitto ATP Finals. Tornano anche le due spettacolari palline giganti sospese sulle fontane di piazza Castello, che grazie a un sorprendente effetto scenografico sembrano galleggiare sull´acqua, offrendo uno straordinario colpo d´occhio sulla piazza e sui suoi monumenti.

Ritaglio stampa ad uso esclusivo del destinatario, non riproducibile.
095047

Quotidiano
30-10-2024
Pagina 31+32/
Foglio 1 / 3

LA STAMPA
CRONACA
TORINO

Diffusione: 29.767

www.ecostampa.it

PRIME INAUGURAZIONI TRA GAM E OGR. E IL COMUNE PRESENTA IL PROGRAMMA CITTADINO PER LA KERMESSE ATP

L'arte accende la città dei grandi eventi Lo Russo: "Voglio le Finals altri 5 anni"

Mostre e fiere, hotel verso l'esaurito. Il sindaco rilancia sul tennis: "Non ci basta un biennio"

DI PACO, JOLY E MOLINO

Il Comune presenta il pacchetto di eventi cittadini a corredo delle Atp Finals, mentre comincia il lungo weekend dell'arte contemporanea. – PAGINE 32-33

Atp la grande festa

Talk, degustazioni, mostre, visite e spettacoli: la Città presenta i suoi eventi diffusi tra piazza Castello e l'Inalpi Arena
Dal Blue Carpet alla festa finale, ecco tutti gli appuntamenti. Il sindaco Lo Russo: "Non mi accontento di altri due anni"

ANDREA JOLY
DIEGO MOLINO

La festa delle Nitto Atp Finals invade Torino. Se l'Inalpi Arena di piazza d'Armi sarà teatro delle partite tra gli otto grandi del tennis (biglietti quasi sold out), la Sinner-mania attraverserà tutto il centro città tra talk, degustazioni, mostre, visite e spettacoli. Tutto inizia con la parata dei campioni del Blue Carpet in piazza Carlo Alberto il 7 novembre e, il giorno dopo, il Grand Opening Show all'Inalpi con Blanco, Madame e Mengoni. Tutto finisce con gli eventi della "Notte del Tennis" di sabato 16 e la musica del "Final set Atp Party" di domenica 17 alle Ogr. In mezzo, decine di appuntamenti per turisti e residenti, semplici curiosi e amanti del tennis.

«Silence please… Let's start the match!». Silenzio, che la partita abbia inizio. È questo lo slogan con cui la Città, insieme a Regione, Camera di Commercio e Fitp, ha deciso di svelare il palinsesto di eventi collaterali legati alla quarta edizione torinese delle Nitto Atp Finals. Dieci giorni di appuntamenti, dal 7 al 17 novembre, in cui per Torino la posta in palio è alta: anche da qui passa la riconferma o meno del torneo nella nostra città. E il sindaco Stefano Lo Russo non vuole accontentarsi: «Puntiamo al bersaglio grosso, non a soli due anni in più. È nostro dovere provarci fino in fondo – ha detto ieri alla presentazione del programma a Palazzo Madama – Negli scorsi mesi abbiamo messo in campo tante azioni, vedremo se saremo stati capaci di essere abbastanza convincenti per tenere altri cinque anni la manifestazione».

I giochi sono aperti. E se nel palazzetto dell'Inalpi Arena il numero uno del tennis mondiale, l'attesissimo Jannik Sinner, proverà a fare la storia, anche il sistema Torino vuole scrivere la sua. Le Finals significano anche benefici economici - stimati per 305 milioni di euro nel 2023 - per una città che vuole diventare punto di riferimento per i grandi eventi. Andrea Tronzano, assessore regionale al Bilancio, lo spiega con i numeri: «Ogni euro investito per le Atp Finals ne restituisce otto. Le Atp a novembre per Torino sono "l'evento", in altre città rischia di essere solo uno dei tanti». Sul rinnovo anche l'assessore comunale ai Grandi Eventi, Mimmo Carretta, è fiducioso: «Abbiamo indossato il dress code giusto per mettere in difficoltà chi dovrà prendere le decisioni». Citofonare vertici Atp. Paolo Damilano, in commissione tecnica della Fitp e sponsor con la sua Valmora, ammette: «Pochi anni fa sembrava un sogno anche solo pensare di portare a Torino un evento come questo».

Ma dove si respirerà il clima delle Finals? In primis al Fan Village dell'Inalpi Arena, raggiungibile coi mezzi di Gtt che saranno intensificati due ore prime e dopo le gare. Confermate le corse gratuite per i possessori del biglietto per le partite, mentre la novità per questa edizione è rivolta a chi il pass non ce l'ha: con dieci euro, tutti potranno vivere il clima - e i match sui maxischermi - del Village. Lontano dall'Arena, piazza Castello si conferma location principale. Qui tornerà la grande cupola geodetica di Casa Tennis: su prenotazione, 150 persone per volta potranno assistere a incontri come quelli con l'ex tennista Flavia Pennetta, il cantautore Max Gazzè, i Carota Boys e gli eroi dei Giochi di Parigi. Casa Gusto sarà a due passi, all'Archivio di Stato: protagoniste la curiosa tart'a'tennis dei macellai torinesi, le merende sinoire d'autore e le degustazioni (al prezzo di 5 euro, donati alla Fondazione Ricerca Molinette). Nel resto della città, allestimenti e animazione diffusa: dal circo alla danza, dalle mostre ai monumenti come Mole, Palazzo Civico e i ponti sul Po illuminati di giallo, Torino sarà al centro tennis mondiale anche così. E vuole restarci per cinque anni in più. —

© RIPRODUZIONE RISERVATA

5

Le edizioni delle Finals assegnate a Torino Quella del 2024 sarà la quarta: Torino si è candidata con Atp per un altro quinquennio

Ritaglio stampa ad uso esclusivo del destinatario, non riproducibile.

095047

LA STAMPA
CRONACA
TORINO

www.ecostampa.it

Ritaglio stampa ad uso esclusivo del destinatario, non riproducibile.

095047

LA STAMPA
CRONACA
TORINO

www.ecostampa.it

Sinner nel 2023 a Torino

GIACHINO/REPORTERS

La presentazione di ieri

BOSIO/REPORTERS

Ritaglio stampa ad uso esclusivo del destinatario, non riproducibile.

TORINO

L'arte accende la città dei grandi eventi
Lo Russo: "Voglio le Finals altri 5 anni"

Ballando a Porta Susa

ACQUISTIAMO ANTIQUARIATO

Atp la grande festa

Weekend dell'arte da tutto esaurito
"Città in vetrina, affluenza record"

095047

Quotidiano
30-10-2024
Pagina 37
Foglio 1

l'Adige

Tiratura: 18.114
Diffusione: 19.358

www.ecostampa.it

Tennis Atp 1000 | Il numero 1: «A Torino e in Davis ci sarò». Italia a casa: Musetti, Arnaldi e Berrettin ko

Sinner, ritiro a Parigi per il virus

PARIGI - **Jannik Sinner**, numero 1 al mondo e favorito alle Finals Atp al Pala Inalpi dal 10 novembre e sicuro «frontman» per la difesa della Coppa Davis a Malaga dal 20 (quarti contro l'Argentina), ieri ha annunciato che è stato costretto a saltare l'ultimo Masters 1000, a Parigi-Bercy, a causa di un virus intestinale. Avrebbe dovuto esordire contro lo statunitense Ben Shelton, che ha superato 6-3 6-7 6-3 il francese Moutet. Il campione pusterese ha assicurato che si curerà e si preparerà per le finali dove arriva con quasi 12mila punti Atp, 2 Slam sul cemento trionfali, 3 1000 (Miami, Cincinnati e Shangai) e 2 500 (Halle e Rotterdam). «Mi dispiace non poter scendere in campo, sono venuto presto a Parigi ma ho contratto un virus, non sono pronto per competere» ha detto ai tifosi sul profilo X (ex Twitter) del torneo.

Sinner è il secondo italiano che si cancella dal torneo a tabellone compilato. Forfait di **Flavio Cobolli**, il romano n.31 che avrebbe dovuto esordire con il veterano 38enne di casa Richard Gasquet all'ultima partecipazione a Parigi-Bercy. Il pariolino soffre ancora alla spalla, dolore che l'aveva costretto ad abbandonare l'ottavo a Vienna con De Minaur. Poi, dopo l'uscita di scena di Fognini, di Sonego e di Darderi nei turni di lunedì, l'ecatombe azzurra si è completata ieri a Parigi con l'uscita di scena di altri tre atleti in corsa per il secondo singolo di Malaga a fianco dell'inamovibile Sinner. Bercy ancora amara per **Lorenzo Musetti**. Sconfitto l'anno scorso al 1° turno dal bulgaro Grigor Dimitrov, anche quest'anno il toscano (n.16) ha salutato il Paris Masters, ko 6-4 6-2 e tanti rimpianti dal tedesco Jan-Lennard Struff. Il passo falso potrebbe costar caro nel ranking con altri 250 (Metz, Gijon e Belgrado) per difendere la top20. Il sanremese **Matteo Arnaldi**, n.38 in calo, ha ceduto con doppio 6-4 al danese Holger Rune, n.13 che vuole Torino, e **Matteo Berrettini**, n.36 si è arreso 7-5 7-6 (7-2) all'australiano Alexei Popyrin..

SPORT
Napoli senza freni passa a S. Siro
È la Polsa il traguardo del Giro 2025
Sinner, ritiro a Parigi per il virus

Ritaglio stampa ad uso esclusivo del destinatario, non riproducibile.

095047

SPORT ALTRI SPORT CRONACA CULTURA E SPETTACOLI

Nitto ATP Finals, Torino capitale mondiale del tennis

Comunicazione Istituzionale della Regione Piemonte

Di **Redazione La Fedeltà** - 30 Ottobre 2024

laF ABBONAMENTI

laF ACCEDI ALL'ARCHIVIO

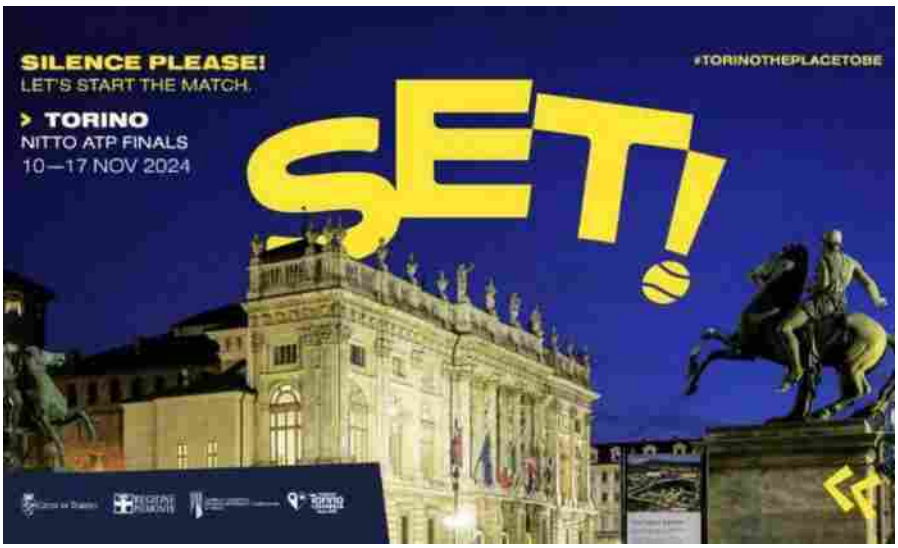

Per il quarto anno consecutivo Torino e il Piemonte si preparano ad accogliere le **Nitto ATP Finals**: durante l'evento sportivo organizzato da FITP (Federazione Italiana Tennis e Padel) e ATP (Associazione Tennisti Professionisti) **dal 10 al 17 novembre** i migliori otto giocatori al mondo e le otto migliori coppie di doppio si sfideranno all'Inalpi Arena in un torneo attesissimo ed emozionante, che chiuderà la stagione del circuito maschile mettendo in palio il trofeo più importante.

Per l'occasione **il capoluogo piemontese sarà nuovamente capitale mondiale del tennis**, attirando migliaia di appassionati per una grande festa di sport, oltre che un'opportunità per mettere in mostra le eccellenze turistiche, culturali ed enogastronomiche della città e dell'intera regione.

"Anche grazie a eventi come Nitto ATP Finals il Piemonte è diventato la casa delle più grandi manifestazioni sportive al mondo. Stiamo lavorando con determinazione e impegno per accogliere questa nuova edizione del torneo, che porterà nel capoluogo piemontese un

Ritaglio stampa ad uso esclusivo del destinatario, non riproducibile.

095047

numero sempre più alto di tifosi e appassionati del grande tennis internazionale - affermano il presidente della Regione Piemonte **Alberto Cirio** e gli assessori al Turismo e Sport **Marina Chiarelli** e all'Internazionalizzazione **Andrea Tronzano** -. Grazie al lavoro congiunto la competizione sarà anche un'opportunità per aprire le Nitto ATP Finals alla città e al Piemonte e raccontarne, attraverso una serie di eventi, lo sport, le eccellenze enogastronomiche e le bellezze. Un percorso che accompagnerà il pubblico alla scoperta di territori molto apprezzati dai viaggiatori amanti della storia, dell'arte e della buona tavola. Siamo sempre più convinti che le risorse spese per gli eventi siano dei veri e propri investimenti: gli studi dimostrano che gli eventi, in particolare quelli sportivi, oltre che in termini turistici hanno un ritorno economico altissimo per il territorio".

Un caleidoscopio di iniziative

Anche quest'anno, per accogliere al meglio il pubblico e offrire un'esperienza indimenticabile a turisti e cittadini, Città di Torino, Regione Piemonte e Camera di commercio di Torino, in collaborazione con Turismo Torino e Provincia e Visit Piemonte, proporranno un ricco e variegato calendario di attività - talk, degustazioni, mostre, animazione diffusa, visite guidate e molto altro – che coinvolgeranno l'intera città in un clima di festa dal 9 al 17 novembre. A questi appuntamenti si aggiungeranno le tante iniziative promosse dalle altre realtà del territorio.

Piazza Castello, nel cuore della città, si conferma il luogo principale degli eventi. Tornerà, infatti, la grande cupola geodetica di **Casa Tennis**, uno spazio suggestivo e accogliente capace di ospitare al suo interno fino a 150 persone, con talk gratuiti che coinvolgeranno ospiti di spicco del mondo dello sport, della cultura, del giornalismo e dello spettacolo. Un palinsesto ancora più variegato, con tanti appuntamenti gratuiti a prenotazione obbligatoria sulla piattaforma Ticketmaster.

L'Archivio di Stato, con ingresso da piazzetta Mollino, ospiterà nuovamente **Casa Gusto**, lo spazio dedicato alle degustazioni guidate delle eccellenze enogastronomiche del territorio a cura di Camera di commercio di Torino e Regione Piemonte. Le degustazioni avranno il costo simbolico di 5 euro (3 euro per i ticket holder Nitto ATP Finals) e il ricavato (ad esclusione dei

Ritaglio stampa ad uso esclusivo del destinatario, non riproducibile.
095047

costi vivi della piattaforma) verrà devoluto alla Fondazione Ricerca Molinette. Le degustazioni saranno prenotabili dal 4 novembre sulla piattaforma Ticketmaster. A Casa Gusto sarà inoltre allestita una mostra imperdibile per tutti gli appassionati di tennis: l'esposizione di una ricca selezione di cimeli e di racchette provenienti dal Museo della Racchetta di Baldissero d'Alba.

Casa Media, lo spazio dedicato ai giornalisti, sarà invece ospitata nella nuova postazione dell'Archivio di Stato.

Numerosi anche gli eventi di **animazione diffusa** che interesseranno la città: le vie e le piazze più belle del centro si trasformeranno in palcoscenici e ospiteranno concerti, esibizioni di arti acrobatiche, giocoleria e danza, rendendo l'atmosfera ancora più vivace e frizzante grazie a performance coinvolgenti e sorprendenti.

Tutta Torino sarà vestita a festa, dal centro fino a piazzale Grande Torino, sede della scena sportiva e del Fan Village, che quest'anno offrirà un'esperienza ancora più coinvolgente:

- giovedì 7 novembre i campioni delle Nitto ATP Finals **sfileranno in piazza Carlo Alberto** per il bagno di folla del Blue Carpet;

- venerdì 8 novembre, alla vigilia del torneo, è in programma il **Grand Opening Show**, uno spettacolo inedito condotto da Alessandro Cattelan che vedrà alternarsi sul palco dell'Inalpi Arena Blanco, Madame e Marco Mengoni, con apertura e accompagnamento a cura di Zef&Marz, coppia di produttori multiplatino di grandi hit del panorama musicale italiano;

- sabato 16 novembre, vigilia della finalissima del torneo, sarà all'insegna di una spettacolare **Notte del Tennis**, con tantissimi eventi e sorprese;

- domenica 17 novembre le OGR Torino ospiteranno **The Final set ATP Party**, la festa conclusiva con la proiezione della finale su maxischermi e, al termine, due esclusivi dj set a cura di Movement.

I campioni delle Nitto ATP Finals saranno inoltre assoluti protagonisti delle **tre mostre fotografiche** a cielo aperto allestite sotto i portici di piazza Palazzo di Città, piazza San Carlo e via Po.

Il programma completo è
su www.turismotorino.org/nittoatpfinals e www.visitpiemonte.com/nitto-atp-finals-2024

La promozione

"**SILENCE PLEASE - let's start the match**". La **campagna di comunicazione**, elaborata dall'agenzia hellobarrio, celebra uno degli elementi chiave del tennis: la pausa, il momento prima di ogni scambio decisivo. Il claim è un richiamo all'iconica frase che precede l'inizio di ogni "punto" e rappresenta inoltre la transizione tra il branding del territorio e l'adrenalina pura del match. Il silenzio è rotto dall'azione, proprio come il design rompe gli schemi, evocando emozioni forti e una narrazione visiva immediata. Torino diventa la scenografia principale del match point: ogni strada, monumento e simbolo architettonico è il proscenio su cui si gioca la partita. "SILENCE PLEASE" invita il pubblico a un momento di attesa carico di tensione, mentre "Let's start the match" annuncia l'inizio dell'azione, proprio come un servizio preciso e potente che inaugura il gioco.

Ritaglio stampa ad uso esclusivo del destinatario, non riproducibile.
095047

La visual identity della campagna si fonda sull'uso di onomatopee tennistiche potenti “ACE!”, “SET!”, “GAME!”, termini che fanno parte del lessico tecnico del tennis.

Grazie ad una pianificazione nazionale e internazionale ad alta diffusione che ha privilegiato luoghi con grande traffico e movimento di passeggeri (aeroporti nazionali e internazionali come Londra e Francoforte, le 13 stazioni ferroviarie italiane principali), Torino e il Piemonte sono pronti a scendere in campo e invitano i turisti a partecipare.

La **campagna multi-soggetto** della promozione delle attività di Casa Tennis, Casa Gusto e Casa Media verrà declinata nel circuito Mupi, sui manifesti, sui mezzi pubblici, i taxi e sui bus City Sightseeing. Saranno inoltre distribuite al pubblico 30mila cartine della città, 15mila cartoline promozionali con gli appuntamenti e le attività in programma in città e 20mila bandierine. Nei locali aderenti al circuito Sugonews si potranno trovare 70mila tovagliette con la piantina della città e il messaggio di benvenuto.

Piovono palline

Dal 6 novembre, dopo il grande successo delle precedenti edizioni, le **iconiche palline da tennis giganti** faranno nuovamente la loro comparsa in alcuni dei luoghi più rappresentativi e suggestivi della città (piazza Arbarello, piazza Castello, piazza Cesare Augusto, Murazzi del Po, OGR Torino, Palazzo Affari e Palazzo Birago, piazza Palazzo di Città, piazza Piemonte, sede centrale el Politecnico, Porta Nuova, Porta Susa, piazza Solferino, piazza Vittorio Veneto) come se fossero cadute dal cielo.

Le installazioni creeranno scorci inediti e prospettive inconsuete, set fotografici perfetti per uno scatto da condividere sui social e raccontare la bellezza della città durante le Nitto ATP Finals. Tornano anche le due spettacolari palline giganti “sospese” sulle fontane di piazza Castello, che grazie a un sorprendente effetto scenografico sembrano galleggiare sull’acqua, offrendo uno straordinario colpo d’occhio sulla piazza e sui suoi monumenti.

TAGS atp finals | comunicazione istituzionale della regione piemonte | tennis

ARTICOLI CORRELATI | ALTRO DALL'AUTORE

L’omaggio di Bene Vagienna a Puccini

30 anni fa l’alluvione

Mimoza Noka d’oro nel Massaggio sportivo

Ritaglio stampa ad uso esclusivo del destinatario, non riproducibile.

095047

VILLAGGIO Salute
In occasione di: straconi
Laboratori, attività e talk dedicati a salute e prevenzione
8–10 novembre P.zza Galimberti, Cuneo Eventi gratuiti, PRENOTA QUI

AUTO NUOVE
VEICOLI COMMERCIALI
KM ZERO E USATO
MULTIMARCHE
Borgo San Dalmazzo

La Guida.it
l'informazione quotidiana in Cuneo e provincia
Mercoledì 30 ottobre 2024

VENDITA CARTA DA PARATI
PAVIMENTI PREFINITI - BRICOLAGE
PRODOTTI PER LA PULIZIA

STRE Paratissima, 350 artisti e progetti speciali per i 20 anni dell'evento

Tutte le iniziative per le Nitto ATP Finals

Dal 10 al 17 novembre i migliori otto giocatori di tennis al mondo e le otto migliori coppie di doppio si sfideranno all'Inalpi Arena, in programma anche un ricco calendario di attività collaterali

Torino

di **Redazione** - Mercoledì 30 ottobre 2024

Si è verificato un errore.

Prova a guardare il video su www.youtube.com oppure attiva JavaScript se è disabilitato nel browser.

Ritaglio stampa ad uso esclusivo del destinatario, non riproducibile.

095047

[redacted]

Per il quarto anno consecutivo Torino e il Piemonte si preparano ad accogliere le **Nitto ATP Finals**: durante l'evento sportivo organizzato da FITP (Federazione Italiana Tennis e Padel) e ATP (Associazione Tennisti Professionisti) **dal 10 al 17 novembre** i migliori otto giocatori al mondo e le otto migliori coppie di doppio si sfideranno all'Inalpi Arena in un torneo attesissimo ed emozionante, che chiuderà la stagione del circuito maschile mettendo in palio il trofeo più importante.

Per l'occasione **il capoluogo piemontese sarà nuovamente capitale mondiale del tennis**, attirando migliaia di appassionati per una grande festa di sport, oltre che un'opportunità per mettere in mostra le eccellenze turistiche, culturali ed enogastronomiche della città e dell'intera regione.

"Anche grazie a eventi come Nitto ATP Finals il Piemonte è diventato la casa delle più grandi manifestazioni sportive al mondo. Stiamo lavorando con determinazione e impegno per accogliere questa nuova edizione del torneo, che porterà nel capoluogo piemontese un numero sempre più alto di tifosi e appassionati del grande tennis internazionale – affermano il presidente della Regione Piemonte **Alberto Cirio** e gli assessori al Turismo e Sport **Marina Chiarelli** e all'Internazionalizzazione **Andrea Tronzano** – Grazie al lavoro congiunto la competizione sarà anche un'opportunità per aprire le Nitto ATP Finals alla città e al Piemonte e raccontarne, attraverso una serie di eventi, lo sport, le eccellenze enogastronomiche e le bellezze. Un percorso che accompagnerà il pubblico alla scoperta di territori molto apprezzati dai viaggiatori amanti della storia, dell'arte e della buona tavola. Siamo sempre più convinti che le risorse spese per gli eventi siano dei veri e propri investimenti: gli studi dimostrano che gli eventi, in particolare quelli sportivi, oltre che in termini turistici hanno un ritorno economico altissimo per il territorio".

Un caleidoscopio di iniziative

Anche quest'anno, per accogliere al meglio il pubblico e offrire un'esperienza indimenticabile a turisti e cittadini, Città di Torino, Regione Piemonte e Camera di commercio di Torino, in collaborazione con Turismo Torino e Provincia e Visit Piemonte, proporranno un ricco e variegato calendario di attività – talk, degustazioni, mostre, animazione diffusa, visite guidate e molto altro – che coinvolgeranno l'intera città in un clima di festa dal 9 al 17 novembre. A questi appuntamenti si aggiungeranno le tante iniziative promosse dalle altre realtà del territorio.

Piazza Castello, nel cuore della città, si conferma il luogo principale degli eventi. Tornerà, infatti, la grande cupola geodetica di **Casa Tennis**, uno spazio suggestivo e accogliente capace di ospitare al suo interno fino a 150 persone, con talk gratuiti che coinvolgeranno ospiti di spicco del mondo dello sport, della cultura, del giornalismo e dello spettacolo. Un palinsesto ancora più variegato, con tanti appuntamenti gratuiti a prenotazione obbligatoria sulla piattaforma Ticketmaster.

L'Archivio di Stato, con ingresso da piazzetta Mollino, ospiterà nuovamente **Casa Gusto**, lo spazio dedicato alle degustazioni guidate delle eccellenze enogastronomiche del territorio a cura di Camera di commercio di Torino e Regione Piemonte. Le degustazioni avranno il costo simbolico di 5 euro (3 euro per i ticket holder Nitto ATP Finals) e il ricavato (ad esclusione dei costi vivi della piattaforma) verrà devoluto alla Fondazione Ricerca

La Guida - 47 - Giovedì, 31 ottobre 2024
prima pagina

La Guida - 42 - Martedì, 1 ottobre 2024

Ritaglio stampa ad uso esclusivo del destinatario, non riproducibile.
095047

Molinette. Le degustazioni saranno prenotabili dal 4 novembre sulla piattaforma Ticketmaster. A Casa Gusto sarà inoltre allestita una mostra imperdibile per tutti gli appassionati di tennis: l'esposizione di una ricca selezione di cimeli e di racchette provenienti dal Museo della Racchetta di Baldissero d'Alba.

Casa Media, lo spazio dedicato ai giornalisti, sarà invece ospitata nella nuova postazione dell'Archivio di Stato.

Numerosi anche gli eventi di **animazione diffusa** che interesseranno la città: le vie e le piazze più belle del centro si trasformeranno in palcoscenici e ospiteranno concerti, esibizioni di arti acrobatiche, giocoleria e danza, rendendo l'atmosfera ancora più vivace e frizzante grazie a performance coinvolgenti e sorprendenti.

Tutta Torino sarà vestita a festa, dal centro fino a piazzale Grande Torino, sede della scena sportiva e del Fan Village, che quest'anno offrirà un'esperienza ancora più coinvolgente:

– giovedì 7 novembre i campioni delle Nitto ATP Finals **sfileranno in piazza Carlo Alberto** per il bagno di folla del Blue Carpet;

– venerdì 8 novembre, alla vigilia del torneo, è in programma il **Grand Opening Show**, uno spettacolo inedito condotto da Alessandro Cattelan che vedrà alternarsi sul palco dell'Inalpi Arena Blanco, Madame e Marco Mengoni, con apertura e accompagnamento a cura di Zef&Marz, coppia di produttori multiplatino di grandi hit del panorama musicale italiano;

– sabato 16 novembre, vigilia della finalissima del torneo, sarà all'insegna di una spettacolare **Notte del Tennis**, con tantissimi eventi e sorprese;

– domenica 17 novembre le OGR Torino ospiteranno **The Final set ATP Party**, la festa conclusiva con la proiezione della finale su maxischermi e, al termine, due esclusivi dj set a cura di Movement.

I campioni delle Nitto ATP Finals saranno inoltre assoluti protagonisti delle **tre mostre fotografiche** a cielo aperto allestite sotto i portici di piazza Palazzo di Città, piazza San Carlo e via Po.

Il programma completo è su www.turismotorino.org/nittoatpfinals e www.visitpiemonte.com/nitto-atp-finals-2024

La promozione

"**SILENCE PLEASE – let's start the match**". La **campagna di comunicazione**, elaborata dall'agenzia hellobarrio, celebra uno degli elementi chiave del tennis: la pausa, il momento prima di ogni scambio decisivo. Il claim è un richiamo all'iconica frase che precede l'inizio di ogni "punto" e rappresenta inoltre la transizione tra il branding del territorio e l'adrenalina pura del match. Il silenzio è rotto dall'azione, proprio come il design rompe gli schemi, evocando emozioni forti e una narrazione visiva immediata. Torino diventa la scenografia principale del match point: ogni strada, monumento e simbolo architettonico è il proscenio su cui si gioca la partita. "Silence please" invita il pubblico a un momento di attesa carico di tensione, mentre "Let's start the match" annuncia l'inizio dell'azione,

RUBRICHE CULTURALI DE LA GUIDA
SENTIERI DELLA MEMORIA
QUESTA SETTIMANA IN EDICOLA

A cura di Giovanni Martini

Ritaglio stampa ad uso esclusivo del destinatario, non riproducibile.
095047

proprio come un servizio preciso e potente che inaugura il gioco.
La visual identity della campagna si fonda sull'uso di onomatopee tennistiche potenti "ACE!", "SET!", "GAME!", termini che fanno parte del lessico tecnico del tennis.
Grazie ad una pianificazione nazionale e internazionale ad alta diffusione che ha privilegiato luoghi con grande traffico e movimento di passeggeri (aeroporti nazionali e internazionali come Londra e Francoforte, le 13 stazioni ferroviarie italiane principali), Torino e il Piemonte sono pronti a scendere in campo e invitano i turisti a partecipare.
La **campagna multi-soggetto** della promozione delle attività di Casa Tennis, Casa Gusto e Casa Media verrà declinata nel circuito Mupi, sui manifesti, sui mezzi pubblici, i taxi e sui bus City Sightseeing. Saranno inoltre distribuite al pubblico 30mila cartine della città, 15mila cartoline promozionali con gli appuntamenti e le attività in programma in città e 20mila bandierine. Nei locali aderenti al circuito Sugonews si potranno trovare 70mila tovagliette con la piantina della città e il messaggio di benvenuto.

Piovono palline

Dal 6 novembre, dopo il grande successo delle precedenti edizioni, le **iconiche palline da tennis giganti** faranno nuovamente la loro comparsa in alcuni dei luoghi più rappresentativi e suggestivi della città (piazza Arbarello, piazza Castello, piazza Cesare Augusto, Murazzi del Po, OGR Torino, Palazzo Affari e Palazzo Birago, piazza Palazzo di Città, piazza Piemonte, sede centrale el Politecnico, Porta Nuova, Porta Susa, piazza Solferino, piazza Vittorio Veneto) come se fossero cadute dal cielo.
Le installazioni creeranno scorci inediti e prospettive inconsuete, set fotografici perfetti per uno scatto da condividere sui social e raccontare la bellezza della città durante le Nitto ATP Finals. Tornano anche le due spettacolari palline giganti "sospese" sulle fontane di piazza Castello, che grazie a un sorprendente effetto scenografico sembrano galleggiare sull'acqua, offrendo uno straordinario colpo d'occhio sulla piazza e sui suoi monumenti.

CATEGORIE #Eventi #Tennis
TEMI #Nitto ATP Finals #Tennis #Torino

grandArte

MONTAGNA
Cuneo, la storia della scuola di Coumboscuro in un film al Monviso
di FRANCESCO MASSOBRIO

LABORATORI
Alla biblioteca di Borgo "Scherzetto o libretto?"
di PIERGIORGIO BERRONE

MUSEI
Robilante: castagnata rimandata ma musei aperti
di GIORGIO BERNARDI

Hai un negozio che effettua consegne a domicilio? Segnalacelo
Vuoi ricevere spesa e prodotti a casa? Cerca i negozi sulla mappa

Ultimi articoli LaGuida+

Semplicità fa rima con libertà

Valery, il ritorno da adulto a Chiusa Pesio, dove era stato ospitato come "bambino di Chernobyl"

Ritaglio stampa ad uso esclusivo del destinatario, non riproducibile.
095047

LA PROVINCIA DI BIELLA .it

ATTUALITÀ

Tutte le iniziative per le Nitto ATP Finals

Pubblicato 38 minuti fa il 30 Ottobre 2024
Di **Andrea Aletto**

Atp 2024

Per il quarto anno consecutivo Torino e il Piemonte si preparano ad accogliere le **Nitto ATP Finals**: durante l'evento sportivo organizzato da FITP (Federazione Italiana Tennis e Padel) e ATP (Associazione Tennisti Professionisti) **dal 10 al 17 novembre** i migliori otto

ADV

I PIÙ LETTI

ATTUALITÀ / 1 giorno fa
Sport in lutto: addio a Matilde Lorenzi, aveva 19 anni

BIELLA / 3 ore fa
Tragedia a Chiavazza: trovato un uomo senza vita

ATTUALITÀ / 1 giorno fa
Addio al runner Paolo Botta, 52 anni

ATTUALITÀ / 3 ore fa
Il giornale La Provincia di Biella oggi ti offre il caffè

BIELLA / 22 ore fa
Incidente in superstrada, arrivano i vigili del fuoco

ADV

Ritaglio stampa ad uso esclusivo del destinatario, non riproducibile.
095047

giocatori al mondo e le otto migliori coppie di doppio si sfideranno all'Inalpi Arena in un torneo attesissimo ed emozionante, che chiuderà la stagione del circuito maschile mettendo in palio il trofeo più importante.

Per l'occasione **il capoluogo piemontese sarà nuovamente capitale mondiale del tennis**, attirando migliaia di appassionati per una grande festa di sport, oltre che un'opportunità per mettere in mostra le eccellenze turistiche, culturali ed enogastronomiche della città e dell'intera regione.

"Anche grazie a eventi come Nitto ATP Finals il Piemonte è diventato la casa delle più grandi manifestazioni sportive al mondo. Stiamo lavorando con determinazione e impegno per accogliere questa nuova edizione del torneo, che porterà nel capoluogo piemontese un numero sempre più alto di tifosi e appassionati del grande tennis internazionale – affermano il presidente della Regione Piemonte **Alberto Cirio** e gli assessori al Turismo e Sport **Marina Chiarelli** e all'Internazionalizzazione **Andrea Tronzano** – Grazie al lavoro congiunto la competizione sarà anche un'opportunità per aprire le Nitto ATP Finals alla città e al Piemonte e raccontarne, attraverso una serie di eventi, lo sport, le eccellenze enogastronomiche e le bellezze. Un percorso che accompagnerà il pubblico alla scoperta di territori molto apprezzati dai viaggiatori amanti della storia, dell'arte e della buona tavola. Siamo sempre più convinti che le risorse spese per gli eventi siano dei veri e

Ritaglio stampa ad uso esclusivo del destinatario, non riproducibile.
095047

propri investimenti: gli studi dimostrano che gli eventi, in particolare quelli sportivi, oltre che in termini turistici hanno un ritorno economico altissimo per il territorio”.

Un caleidoscopio di iniziative

Anche quest’anno, per accogliere al meglio il pubblico e offrire un’esperienza indimenticabile a turisti e cittadini, Città di Torino, Regione Piemonte e Camera di commercio di Torino, in collaborazione con Turismo Torino e Provincia e Visit Piemonte, proporranno un ricco e variegato calendario di attività – talk, degustazioni, mostre, animazione diffusa, visite guidate e molto altro – che coinvolgeranno l’intera città in un clima di festa dal 9 al 17 novembre. A questi appuntamenti si aggiungeranno le tante iniziative promosse dalle altre realtà del territorio.

Ritaglio stampa ad uso esclusivo del destinatario, non riproducibile.
095047

Piazza Castello, nel cuore della città, si conferma il luogo principale degli eventi. Tornerà, infatti, la grande cupola geodetica di **Casa Tennis**, uno spazio suggestivo e accogliente capace di ospitare al suo interno fino a 150 persone, con talk gratuiti che coinvolgeranno ospiti di spicco del mondo dello sport, della cultura, del giornalismo e dello spettacolo. Un palinsesto ancora più variegato, con tanti appuntamenti gratuiti a prenotazione obbligatoria sulla piattaforma Ticketmaster.

L'Archivio di Stato, con ingresso da piazzetta Mollino, ospiterà nuovamente **Casa Gusto**, lo spazio dedicato alle degustazioni guidate delle eccellenze enogastronomiche del territorio a cura di Camera di commercio di Torino e Regione Piemonte. Le degustazioni avranno il costo simbolico di 5 euro (3 euro per i ticket holder Nitto ATP Finals) e il ricavato (ad esclusione dei costi vivi della piattaforma) verrà devoluto alla Fondazione Ricerca Molinette. Le degustazioni saranno prenotabili dal 4 novembre sulla piattaforma Ticketmaster. A Casa Gusto sarà inoltre allestita una mostra imperdibile per tutti gli appassionati di tennis: l'esposizione di una ricca selezione di cimeli e di racchette provenienti dal Museo della Racchetta di Baldissero d'Alba.

Casa Media, lo spazio dedicato ai giornalisti, sarà invece ospitata nella nuova postazione dell'Archivio di Stato.

Numerosi anche gli eventi di **animazione diffusa** che interesseranno la città: le vie e le piazze più belle del centro si trasformeranno in palcoscenici e ospiteranno

Ritaglio stampa ad uso esclusivo del destinatario, non riproducibile.
095047

concerti, esibizioni di arti acrobatiche, giocoleria e danza, rendendo l'atmosfera ancora più vivace e frizzante grazie a performance coinvolgenti e sorprendenti.

Tutta Torino sarà vestita a festa, dal centro fino a piazzale Grande Torino, sede della scena sportiva e del Fan Village, che quest'anno offrirà un'esperienza ancora più coinvolgente:

– giovedì 7 novembre i campioni delle Nitto ATP Finals **sfileranno in piazza Carlo Alberto** per il bagno di folla del Blue Carpet;

– venerdì 8 novembre, alla vigilia del torneo, è in programma il **Grand Opening Show**, uno spettacolo inedito condotto da Alessandro Cattelan che vedrà alternarsi sul palco dell'Inalpi Arena Blanco, Madame e Marco Mengoni, con apertura e accompagnamento a cura di Zef&Marz, coppia di produttori multiplatino di grandi hit del panorama musicale italiano;

– sabato 16 novembre, vigilia della finalissima del torneo, sarà all'insegna di una spettacolare **Notte del Tennis**, con tantissimi eventi e sorprese;

– domenica 17 novembre le OGR Torino ospiteranno **The Final set ATP Party**, la festa conclusiva con la proiezione della finale su maxischermi e, al termine, due esclusivi dj set a cura di Movement.

I campioni delle Nitto ATP Finals saranno inoltre assoluti protagonisti delle **tre mostre fotografiche** a cielo aperto allestite sotto i portici di piazza Palazzo di Città, piazza San Carlo e via Po.

Il programma completo è su www.turismotorino.org/nittoatpfinals e www.visitpiemonte.com/nitto-atp-finals-2024

La promozione

"**SILENCE PLEASE – let's start the match**".
La **campagna di comunicazione**, elaborata dall'agenzia

Ritaglio stampa ad uso esclusivo del destinatario, non riproducibile.
095047

hellobarrio, celebra uno degli elementi chiave del tennis: la pausa, il momento prima di ogni scambio decisivo. Il claim è un richiamo all'iconica frase che precede l'inizio di ogni "punto" e rappresenta inoltre la transizione tra il branding del territorio e l'adrenalina pura del match. Il silenzio è rotto dall'azione, proprio come il design rompe gli schemi, evocando emozioni forti e una narrazione visiva immediata. Torino diventa la scenografia principale del match point: ogni strada, monumento e simbolo architettonico è il proscenio su cui si gioca la partita. "SILENCE PLEASE" invita il pubblico a un momento di attesa carico di tensione, mentre "Let's start the match" annuncia l'inizio dell'azione, proprio come un servizio preciso e potente che inaugura il gioco.

La visual identity della campagna si fonda sull'uso di onomatopee tennistiche potenti "ACE!", "SET!", "GAME!", termini che fanno parte del lessico tecnico del tennis.

Grazie ad una pianificazione nazionale e internazionale ad alta diffusione che ha privilegiato luoghi con grande traffico e movimento di passeggeri (aeroporti nazionali e internazionali come Londra e Francoforte, le 13 stazioni ferroviarie italiane principali), Torino e il Piemonte sono pronti a scendere in campo e invitano i turisti a partecipare.

La **campagna multi-soggetto** della promozione delle attività di Casa Tennis, Casa Gusto e Casa Media verrà declinata nel circuito Mupi, sui manifesti, sui mezzi pubblici, i taxi e sui bus City Sightseeing. Saranno inoltre distribuite al pubblico 30mila cartine della città, 15mila cartoline promozionali con gli appuntamenti e le attività in programma in città e 20mila bandierine. Nei locali aderenti al circuito Sugonews si potranno trovare 70mila tovagliette con la piantina della città e il messaggio di benvenuto.

Piovono palline

Ritaglio stampa ad uso esclusivo del destinatario, non riproducibile.
095047

Dal 6 novembre, dopo il grande successo delle precedenti edizioni, le **iconiche palline da tennis giganti** faranno nuovamente la loro comparsa in alcuni dei luoghi più rappresentativi e suggestivi della città (piazza Arbarello, piazza Castello, piazza Cesare Augusto, Murazzi del Po, OGR Torino, Palazzo Affari e Palazzo Birago, piazza Palazzo di Città, piazza Piemonte, sede centrale el Politecnico, Porta Nuova, Porta Susa, piazza Solferino, piazza Vittorio Veneto) come se fossero cadute dal cielo.

Le installazioni creeranno scorci inediti e prospettive inconsuete, set fotografici perfetti per uno scatto da condividere sui social e raccontare la bellezza della città durante le Nitto ATP Finals. Tornano anche le due spettacolari palline giganti "sospese" sulle fontane di piazza Castello, che grazie a un sorprendente effetto scenografico sembrano galleggiare sull'acqua, offrendo uno straordinario colpo d'occhio sulla piazza e sui suoi monumenti.

Continua a leggere le notizie de La Provincia di Biella e segui la nostra pagina Facebook

ARGOMENTI CORRELATI: #ATP FINALS #PIEMONTE #TENNIS #TORINO

E TU COSA NE PENSI?

LA PROVINCIA DI BIELLA.it

PUBBLICITÀ PUBBLICITÀ ELETTORALE ULTIME NOTIZIE CONTATTI PRIVACY POLICY COOKIE POLICY ABBONAMENTI DEPOSITPHOTOS

Copyright © 2024 laprovinciadibiella.it S.r.l. - P.IVA: 02654850029 - ROC: 30818
Reg. Tribunale di Biella n. 582 del 30/06/2014 - Direttore responsabile: Matteo Floris
Redazione: Via Vescovado, n. 5 - 13900 Biella - Tel. 015 32383 - Fax 015 31834

Ritaglio stampa ad uso esclusivo del destinatario, non riproducibile.
095047

www.ecostampa.it

I PIEMONTESI SONO FATTI DI UN'ALTRA PASTA
ALBERTENGO
MARCHIO STORICO
PRENOTA sul nostro sito
A Natale regala Raineri
ANTICA AZIENDA RAINERI IMPERIA
PRENOTA sul nostro sito

la voce di Alba.it
Edizione locale IlNazionale.it

CHE TEMPO FA

ADESSO 19.2°C
GIO 31 13.6°C 21.8°C
VEN 1 12.7°C 21.7°C

@Datameteo.com

Marline PUBBLICITÀ
OGGETTI PUBBLICITARI ETICHETTE
NOI CI SIAMO
BANCA D'ALBA

RUBRICHE

Fotogallery
Videogallery
Backstage
Datameteo
Oroscopo
Quattrozampe
Amici a 4 zampe con Imbimbo Vet.
Voce al diritto
Ridere & Pensare
Il Punto di Beppe Gandolfo
Schegge di Luce
7 Minuti con Flavia Monteleone
Quarta Parete

EVENTI | 30 ottobre 2024, 11:31

Tutte le iniziative per le Nitto ATP Finals

Per il quarto anno consecutivo Torino e il Piemonte si preparano ad accogliere le **Nitto ATP Finals**: durante l'evento sportivo organizzato da FITP (Federazione Italiana Tennis e Padel) e ATP (Associazione Tennisti Professionisti) **dal 10 al 17 novembre** i migliori otto giocatori al mondo e le otto migliori coppie di doppio si sfideranno all'Inalpi Arena in un torneo attesissimo ed emozionante, che chiuderà la stagione del circuito maschile mettendo in palio il trofeo più importante.

Per l'occasione **il capoluogo piemontese sarà nuovamente capitale mondiale del tennis**, attirando migliaia di appassionati per una grande festa di sport, oltre che un'opportunità per mettere in mostra le eccellenze turistiche, culturali ed enogastronomiche della città e dell'intera regione.

"Anche grazie a eventi come Nitto ATP Finals il Piemonte è diventato la casa delle più grandi manifestazioni sportive al mondo. Stiamo lavorando con determinazione e impegno per accogliere questa nuova edizione del torneo, che porterà nel capoluogo piemontese un numero sempre più alto di tifosi e appassionati del grande tennis internazionale - affermano il presidente della Regione Piemonte **Alberto Cirio** e gli assessori al Turismo e Sport **Marina Chiarelli** e all'Internazionalizzazione **Andrea Tronzano** -

BANCA DI ASTI
Le Cirque Top Performers
mondovicino ARENA (BIG TOP THEATRE)
12-13-14-15 DICEMBRE
THEATRE
★ CHRISTMAS GALA ★
CON I MIGLIORI TOP PERFORMERS AL MONDO
RAINERI a Natale regala le nostre confezioni

IN BREVE

mercoledì 30 ottobre

Tutte le iniziative per le Nitto ATP Finals

Ritaglio stampa ad uso esclusivo del destinatario, non riproducibile.
095047

www.ecostampa.it

Stadio aperto
Chiedo allo Chef
Storie di montagna
Cultura Energetica
Farinél
Pronto condominio
io_viaggio_leggero
Non solo Fumetti
Degni di Nota
BIOS, perchè!?
Younger Wine
Copertina

ACCADEVA UN ANNO FA

Economia
Fondi UE per il vino: hanno salvato un patrimonio (tutto cuneese) da oltre 700 milioni

lavocedialba.it
GIANGALUP, il nuovo irresistibile dolce di Galup

lavocedialba.it
Lavoro, Gribaudo: "Il Governo ascolti le ragioni dello sciopero dei dipendenti dell'Ispettorato Nazionale del Lavoro

Leggi tutte le notizie

Grazie al lavoro congiunto la competizione sarà anche un'opportunità per aprire le Nitto ATP Finals alla città e al Piemonte e raccontarne, attraverso una serie di eventi, lo sport, le eccellenze enogastronomiche e le bellezze. Un percorso che accompagnerà il pubblico alla scoperta di territori molto apprezzati dai viaggiatori amanti della storia, dell'arte e della buona tavola. Siamo sempre più convinti che le risorse spese per gli eventi siano dei veri e propri investimenti: gli studi dimostrano che gli eventi, in particolare quelli sportivi, oltre che in termini turistici hanno un ritorno economico altissimo per il territorio".

Un caleidoscopio di iniziative

Anche quest'anno, per accogliere al meglio il pubblico e offrire un'esperienza indimenticabile a turisti e cittadini, Città di Torino, Regione Piemonte e Camera di commercio di Torino, in collaborazione con Turismo Torino e Provincia e Visit Piemonte, proporranno un ricco e variegato calendario di attività - talk, degustazioni, mostre, animazione diffusa, visite guidate e molto altro - che coinvolgeranno l'intera città in un clima di festa dal 9 al 17 novembre. A questi appuntamenti si aggiungeranno le tante iniziative promosse dalle altre realtà del territorio.

Piazza Castello, nel cuore della città, si conferma il luogo principale degli eventi. Tornerà, infatti, la grande cupola geodetica di **Casa Tennis**, uno spazio suggestivo e accogliente capace di ospitare al suo interno fino a 150 persone, con talk gratuiti che coinvolgeranno ospiti di spicco del mondo dello sport, della cultura, del giornalismo e dello spettacolo. Un palinsesto ancora più variegato, con tanti appuntamenti gratuiti a prenotazione obbligatoria sulla piattaforma Ticketmaster.

L'Archivio di Stato, con ingresso da piazzetta Mollino, ospiterà nuovamente **Casa Gusto**, lo spazio dedicato alle degustazioni guidate delle eccellenze enogastronomiche del territorio a cura di Camera di commercio di Torino e Regione Piemonte. Le degustazioni avranno il costo simbolico di 5 euro (3 euro per i ticket holder Nitto ATP Finals) e il ricavato (ad esclusione dei costi vivi della piattaforma) verrà devoluto alla Fondazione Ricerca Molinette. Le degustazioni saranno prenotabili dal 4 novembre sulla piattaforma Ticketmaster. A Casa Gusto sarà inoltre allestita una mostra imperdibile per tutti gli appassionati di tennis: l'esposizione di una ricca selezione di cimeli e di racchette provenienti dal Museo della Racchetta di

Musiche e canti di lavoro in dialogo con le fotografie di Doisneau. Al Filatoio di Caraglio l'incontro "Intrecci di mani e di colori"

martedì 29 ottobre

All'Eusebio di Alba lo speciale Halloween del Museo dei Piccoli

Cuneo Organ Festival, evento di beneficenza per l'associazione Pro retinopatici e Ipovedenti

Talento, un nuovo bando per favorire una riflessione internazionale sul tema

Con Confapi Cuneo e QNI una partita di pallavolo può diventare Team Building aziendale

L'associazione Culturale di Verzuolo presenta il nuovo video sull'antica chiesa parrocchiale

Nel 75° anniversario dal conferimento Alba ritrova la sua Medaglia d'Oro al Valor Militare

Cuneo, un carico di stelle per l'edizione numero 26 del festival "scrittorincittà"

lunedì 28 ottobre

Alba, nella chiesa di San Giuseppe appuntamento con "Lo splendore del Rinascimento Europeo"

Leggi le ultime di: Eventi

Ritaglio stampa ad uso esclusivo del destinatario, non riproducibile.
095047

www.ecostampa.it

Baldissero d'Alba.

Casa Media, lo spazio dedicato ai giornalisti, sarà invece ospitata nella nuova postazione dell'Archivio di Stato.

Numerosi anche gli eventi di **animazione diffusa** che interesseranno la città: le vie e le piazze più belle del centro si trasformeranno in palcoscenici e ospiteranno concerti, esibizioni di arti acrobatiche, giocoleria e danza, rendendo l'atmosfera ancora più vivace e frizzante grazie a performance coinvolgenti e sorprendenti.

Tutta Torino sarà vestita a festa, dal centro fino a piazzale Grande Torino, sede della scena sportiva e del Fan Village, che quest'anno offrirà un'esperienza ancora più coinvolgente:

- giovedì 7 novembre i campioni delle Nitto ATP Finals **sfileranno in piazza Carlo Alberto** per il bagno di folla del Blue Carpet;

- venerdì 8 novembre, alla vigilia del torneo, è in programma il **Grand Opening Show**, uno spettacolo inedito condotto da Alessandro Cattelan che vedrà alternarsi sul palco dell'Inalpi Arena Blanco, Madame e Marco Mengoni, con apertura e accompagnamento a cura di Zef&Marz, coppia di produttori multiplatino di grandi hit del panorama musicale italiano;

- sabato 16 novembre, vigilia della finalissima del torneo, sarà all'insegna di una spettacolare **Notte del Tennis**, con tantissimi eventi e sorprese;

- domenica 17 novembre le OGR Torino ospiteranno **The Final set ATP Party**, la festa conclusiva con la proiezione della finale su maxischermi e, al termine, due esclusivi dj set a cura di Movement.

I campioni delle Nitto ATP Finals saranno inoltre assoluti protagonisti delle **tre mostre fotografiche** a cielo aperto allestite sotto i portici di piazza Palazzo di Città, piazza San Carlo e via Po.

Il programma completo è su www.turismotorino.org/nittoatpfinals e www.visitpiemonte.com/nitto-atp-finals-2024

La promozione

"SILENCE PLEASE - let's start the match". La **campagna di comunicazione**, elaborata dall'agenzia hellobarrio, celebra uno degli elementi chiave del tennis: la pausa, il momento prima di ogni scambio decisivo. Il claim è un richiamo all'iconica frase che precede l'inizio di ogni "punto" e rappresenta inoltre la transizione tra il branding del territorio e l'adrenalina pura del match. Il silenzio è rotto dall'azione, proprio come il design rompe gli schemi, evocando emozioni forti e una narrazione visiva immediata. Torino diventa la scenografia principale del match point: ogni strada, monumento e simbolo architettonico è il proscenio su cui si gioca la partita. "SILENCE PLEASE" invita il pubblico a un momento di attesa carico di tensione, mentre "Let's start the match" annuncia l'inizio dell'azione, proprio come un servizio preciso e potente che inaugura il gioco.

La visual identity della campagna si fonda sull'uso di onomatopee tennistiche potenti "ACE!", "SET!", "GAME!", termini che fanno parte del lessico tecnico del tennis.

Grazie ad una pianificazione nazionale e internazionale ad alta diffusione che ha privilegiato luoghi con grande traffico e movimento di passeggeri (aeroporti nazionali e internazionali come Londra e Francoforte, le 13 stazioni ferroviarie italiane principali), Torino e il Piemonte sono pronti a scendere in campo e invitano i turisti a partecipare.

La **campagna multi-soggetto** della promozione delle attività di Casa Tennis, Casa Gusto e Casa Media verrà declinata nel circuito Mupi, sui manifesti, sui mezzi pubblici, i taxi e sui bus City Sightseeing. Saranno inoltre distribuite al pubblico 30mila cartine della città, 15mila cartoline

Ritaglio stampa ad uso esclusivo del destinatario, non riproducibile.
095047

promozionali con gli appuntamenti e le attività in programma in città e 20mila bandierine. Nei locali aderenti al circuito Sugonews si potranno trovare 70mila tovagliette con la piantina della città e il messaggio di benvenuto.

Piovono palline

Dal 6 novembre, dopo il grande successo delle precedenti edizioni, le **iconiche palline da tennis giganti** faranno nuovamente la loro comparsa in alcuni dei luoghi più rappresentativi e suggestivi della città (piazza Arbarello, piazza Castello, piazza Cesare Augusto, Murazzi del Po, OGR Torino, Palazzo Affari e Palazzo Birago, piazza Palazzo di Città, piazza Piemonte, sede centrale el Politecnico, Porta Nuova, Porta Susa, piazza Solferino, piazza Vittorio Veneto) come se fossero cadute dal cielo.

Le installazioni creeranno scorci inediti e prospettive inconsuete, set fotografici perfetti per uno scatto da condividere sui social e raccontare la bellezza della città durante le Nitto ATP Finals. Tornano anche le due spettacolari palline giganti “sospese” sulle fontane di piazza Castello, che grazie a un sorprendente effetto scenografico sembrano galleggiare sull’acqua, offrendo uno straordinario colpo d’occhio sulla piazza e sui suoi monumenti.

TI RICORDI COSA È SUCCESSO L’ANNO SCORSO A OTTOBRE?
Ascolta il podcast con le notizie da non dimenticare
Ascolta "Un anno di notizie da non dimenticare" su Spreaker.

Copyright © 2018 - 2024 IlNazionale.it - Partita Iva: IT 03401570043 - **Credits** | **Privacy e cookie policy** | **Preferenze privacy**

Ritaglio stampa ad uso esclusivo del destinatario, non riproducibile.

095047

la voce di Asti.it
Edizione locale IlNazionale.it

EVENTI | 30 ottobre 2024, 11:31

Tutte le iniziative per le Nitto ATP Finals

Per il quarto anno consecutivo Torino e il Piemonte si preparano ad accogliere le **Nitto ATP Finals**: durante l'evento sportivo organizzato da FITP (Federazione Italiana Tennis e Padel) e ATP (Associazione Tennisti Professionisti) **dal 10 al 17 novembre** i migliori otto giocatori al mondo e le otto migliori coppie di doppio si sfideranno all'Inalpi Arena in un torneo attesissimo ed emozionante, che chiuderà la stagione del circuito maschile mettendo in palio il trofeo più importante.

Per l'occasione **il capoluogo piemontese sarà nuovamente capitale mondiale del tennis**, attirando migliaia di appassionati per una grande

IN BREVE

mercoledì 30 ottobre

Tutte le iniziative per le Nitto ATP Finals

COgITOR: la rivoluzione della robotica liquida svelata a Nizza Monferrato

Costigliole d' Asti: ancora restauri di arte sacra grazie all'Associazione della confraternita di san Girolamo

Dal podcast al palco: Luca Bizzarri porta ad Asti lo specchio irriverente dell'Italia social

Lo spettacolo "Vite ribelli": un viaggio nella filosofia di Matteo Saudino [L'INTERVISTA]

Ritaglio stampa ad uso esclusivo del destinatario, non riproducibile.

095047

ACCADEVA UN ANNO FA

Cronaca
La Polstrada ha intensificato i controlli per prevenire gli incidenti del weekend

Sport
Serie C: successo della Secursat SBA a Corneliano con Vado [FOTO]

Attualità
San Secondo ha celebrato la sua "cena del gallo" [FOTO]

Leggi tutte le notizie

festa di sport, oltre che un'opportunità per mettere in mostra le eccellenze turistiche, culturali ed enogastronomiche della città e dell'intera regione.

"Anche grazie a eventi come Nitto ATP Finals il Piemonte è diventato la casa delle più grandi manifestazioni sportive al mondo. Stiamo lavorando con determinazione e impegno per accogliere questa nuova edizione del torneo, che porterà nel capoluogo piemontese un numero sempre più alto di tifosi e appassionati del grande tennis internazionale - affermano il presidente della Regione Piemonte **Alberto Cirio** e gli assessori al Turismo e Sport **Marina Chiarelli** e all'Internazionalizzazione **Andrea Tronzano** - Grazie al lavoro congiunto la competizione sarà anche un'opportunità per aprire le Nitto ATP Finals alla città e al Piemonte e raccontarne, attraverso una serie di eventi, lo sport, le eccellenze enogastronomiche e le bellezze. Un percorso che accompagnerà il pubblico alla scoperta di territori molto apprezzati dai viaggiatori amanti della storia, dell'arte e della buona tavola. Siamo sempre più convinti che le risorse spese per gli eventi siano dei veri e propri investimenti: gli studi dimostrano che gli eventi, in particolare quelli sportivi, oltre che in termini turistici hanno un ritorno economico altissimo per il territorio".

Un caleidoscopio di iniziative

Anche quest'anno, per accogliere al meglio il pubblico e offrire un'esperienza indimenticabile a turisti e cittadini, Città di Torino, Regione Piemonte e Camera di commercio di Torino, in collaborazione con Turismo Torino e Provincia e Visit Piemonte, proporranno un ricco e variegato calendario di attività - talk, degustazioni, mostre, animazione diffusa, visite guidate e molto altro – che coinvolgeranno l'intera città in un clima di festa dal 9 al 17 novembre. A questi appuntamenti si aggiungeranno le tante iniziative promosse dalle altre realtà del territorio.

Piazza Castello, nel cuore della città, si conferma il luogo principale degli eventi. Tornerà, infatti, la grande cupola geodetica di **Casa Tennis**, uno spazio suggestivo e accogliente capace di ospitare al suo interno fino a 150 persone, con talk gratuiti che coinvolgeranno ospiti di spicco del mondo dello sport, della cultura, del giornalismo e dello spettacolo. Un palinsesto ancora più variegato, con tanti appuntamenti gratuiti a prenotazione obbligatoria sulla piattaforma Ticketmaster.

L'Archivio di Stato, con ingresso da piazzetta Mollino, ospiterà nuovamente **Casa Gusto**, lo spazio dedicato alle degustazioni guidate delle eccellenze enogastronomiche del territorio a cura di Camera di commercio di Torino e Regione Piemonte. Le degustazioni avranno il costo simbolico di 5 euro (3 euro per i ticket holder Nitto ATP Finals) e il ricavato (ad esclusione dei costi vivi della piattaforma) verrà devoluto alla Fondazione Ricerca Molinette. Le degustazioni saranno prenotabili dal 4 novembre sulla piattaforma Ticketmaster. A Casa Gusto sarà inoltre allestita una mostra imperdibile per tutti gli appassionati di tennis: l'esposizione di una ricca selezione di cimeli e di racchette provenienti dal Museo della Racchetta di Baldissero d'Alba.

La danza del Sahel conquista Canelli: in scena "Des_Espoirs" della Compagnia Irène Tassembédo

martedì 29 ottobre

Delizie da scoprire, sapori da condividere al Salone 'Monte-Carlo Gastronomie'

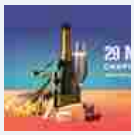

Casa Serra propone un entusiasmante 'matrimonio' tra cucina gourmet e ottima musica dal vivo

Giovani e territorio: il progetto "Narratori di memoria" a Nizza Monferrato

Asti Film Festival 2024: grandi nomi e nuove voci animeranno la XIV edizione della rassegna

Leggi le ultime di: Eventi

Ritaglio stampa ad uso esclusivo del destinatario, non riproducibile.
095047

Casa Media, lo spazio dedicato ai giornalisti, sarà invece ospitata nella nuova postazione dell'Archivio di Stato.

Numerosi anche gli eventi di **animazione diffusa** che interesseranno la città: le vie e le piazze più belle del centro si trasformeranno in palcoscenici e ospiteranno concerti, esibizioni di arti acrobatiche, giocoleria e danza, rendendo l'atmosfera ancora più vivace e frizzante grazie a performance coinvolgenti e sorprendenti.

Tutta Torino sarà vestita a festa, dal centro fino a piazzale Grande Torino, sede della scena sportiva e del Fan Village, che quest'anno offrirà un'esperienza ancora più coinvolgente:

- giovedì 7 novembre i campioni delle Nitto ATP Finals **sfileranno in piazza Carlo Alberto** per il bagno di folla del Blue Carpet;

- venerdì 8 novembre, alla vigilia del torneo, è in programma il **Grand Opening Show**, uno spettacolo inedito condotto da Alessandro Cattelan che vedrà alternarsi sul palco dell'Inalpi Arena Blanco, Madame e Marco Mengoni, con apertura e accompagnamento a cura di Zef&Marz, coppia di produttori multiplatino di grandi hit del panorama musicale italiano;

- sabato 16 novembre, vigilia della finalissima del torneo, sarà all'insegna di una spettacolare **Notte del Tennis**, con tantissimi eventi e sorprese;

- domenica 17 novembre le OGR Torino ospiteranno **The Final set ATP Party**, la festa conclusiva con la proiezione della finale su maxischermi e, al termine, due esclusivi dj set a cura di Movement.

I campioni delle Nitto ATP Finals saranno inoltre assoluti protagonisti delle **tre mostre fotografiche** a cielo aperto allestite sotto i portici di piazza Palazzo di Città, piazza San Carlo e via Po.

Il programma completo è su www.turismotorino.org/nittoatpfinals e www.visitpiemonte.com/nitto-atp-finals-2024

La promozione

"SILENCE PLEASE - let's start the match". La **campagna di comunicazione**, elaborata dall'agenzia hellobarrio, celebra uno degli elementi chiave del tennis: la pausa, il momento prima di ogni scambio decisivo. Il claim è un richiamo all'iconica frase che precede l'inizio di ogni "punto" e rappresenta inoltre la transizione tra il branding del territorio e l'adrenalina pura del match. Il silenzio è rotto dall'azione, proprio come il design rompe gli schemi, evocando emozioni forti e una narrazione visiva immediata. Torino diventa la scenografia principale del match point: ogni strada, monumento e simbolo architettonico è il proscenio su cui si gioca la partita. "SILENCE PLEASE" invita il pubblico a un momento di attesa carico di tensione, mentre "Let's start the match" annuncia l'inizio dell'azione, proprio come un servizio preciso e potente che inaugura il gioco.

La visual identity della campagna si fonda sull'uso di onomatopee tennistiche potenti "ACE!", "SET!", "GAME!", termini che fanno parte del lessico tecnico del tennis.

Grazie ad una pianificazione nazionale e internazionale ad alta diffusione che ha privilegiato luoghi con grande traffico e movimento di passeggeri (aeroporti nazionali e internazionali come Londra e Francoforte, le 13 stazioni ferroviarie italiane principali), Torino e il Piemonte sono pronti a scendere in campo e invitano i turisti a partecipare.

La **campagna multi-soggetto** della promozione delle attività di Casa Tennis, Casa Gusto e Casa Media verrà declinata nel circuito Mupi, sui manifesti, sui mezzi pubblici, i taxi e sui bus City Sightseeing. Saranno inoltre distribuite al pubblico 30mila cartine della città, 15mila cartoline promozionali con gli appuntamenti e le attività in programma in città e 20mila bandierine. Nei locali aderenti al circuito Sugonews si potranno

Ritaglio stampa ad uso esclusivo del destinatario, non riproducibile.
095047

trovare 70mila tovagliette con la piantina della città e il messaggio di benvenuto.

Piovono palline

Dal 6 novembre, dopo il grande successo delle precedenti edizioni, le **iconiche palline da tennis giganti** faranno nuovamente la loro comparsa in alcuni dei luoghi più rappresentativi e suggestivi della città (piazza Arbarello, piazza Castello, piazza Cesare Augusto, Murazzi del Po, OGR Torino, Palazzo Affari e Palazzo Birago, piazza Palazzo di Città, piazza Piemonte, sede centrale el Politecnico, Porta Nuova, Porta Susa, piazza Solferino, piazza Vittorio Veneto) come se fossero cadute dal cielo.

Le installazioni creeranno scorci inediti e prospettive inconsuete, set fotografici perfetti per uno scatto da condividere sui social e raccontare la bellezza della città durante le Nitto ATP Finals. Tornano anche le due spettacolari palline giganti “sospese” sulle fontane di piazza Castello, che grazie a un sorprendente effetto scenografico sembrano galleggiare sull’acqua, offrendo uno straordinario colpo d’occhio sulla piazza e sui suoi monumenti.

TI RICORDI COSA È SUCCESSO L’ANNO SCORSO A OTTOBRE?
Ascolta il podcast con le notizie da non dimenticare
Ascolta "Un anno di notizie da non dimenticare" su Spreaker.

Copyright © 2018 - 2024 IlNazionale.it - Partita Iva: IT 03401570043 - **Credits** | **Privacy e cookie policy** | **Preferenze privacy**

Ritaglio stampa ad uso esclusivo del destinatario, non riproducibile.
095047

LIVE TENNIS.it il portale italiano del tennis

Cerca

RSS
Facebook
Twitter
Forum

Effettua il login cliccando qui!
Invece, puoi registrarti qui!

Home | Notizie | Forum | Betting | Ranking LIVE | Italiani | ATP | WTA | Challenger | Entry List | Davis/Fed Cup | Video | Giochi | Contatti

ATP FINALS 2024 - TORINO ATP, COPERTINA

Sinner, Bolelli e Vavassori star del 'Grand Opening Show' delle ATP Finals

30/10/2024 16:06 1 commento Tweet

Le Finals di Torino

Non potevano certo mancare proprio loro, i tre protagonisti azzurri delle Nitto ATP Finals 2024. **Jannik Sinner, Simone Bolelli e Andrea Vavassori** saranno gli 'special guests' del 'Grand Opening Show', lo spettacolo che – venerdì 8 novembre a partire dalle ore 21:00 – inaugurerà ufficialmente il torneo di tennis più atteso dell'anno.

Il n° 1 del mondo, alla terza partecipazione nel torneo di fine anno, e la coppia azzurra di doppio più forte del ranking, scenderanno 'in campo' al fianco di tre grandi protagonisti della musica italiana – Blanco, Madame e Marco Mengoni – e del fuoriclasse Alessandro Cattelan, a cui sarà affidata la conduzione della serata.

A poche ore dal loro debutto nella fase a gironi del torneo di fine stagione, i tre portacolori del tennis italiano contribuiranno ad impreziosire, con la loro simpatia e il loro entusiasmo, una serata unica e imperdibile in cui gli artisti scalderanno l'atmosfera della Inalpi Arena con oltre 70 minuti di performance live e 20 brani in scaletta, scelti tra i più grandi successi del loro straordinario repertorio.

Una serata speciale

Il campo della Inalpi Arena si trasformerà per l'occasione in un inedito palcoscenico: oltre due ore di grandi esibizioni ed intrattenimento, tra luci, colori, note musicali e videoproiezioni che catapulteranno gli appassionati in una esperienza travolgente e immersiva, preludio ideale della settimana più bella dell'anno.

Segui LiveTennis.it su..
Facebook Twitter RSS Youtube
Follow @livetennis

Tournament
Questa settimana | Prossima Settimana

Paris
1000 | Hard | e5950575
livescore | sito ufficiale | notizie relative

Bratislava
125 | Hard | e148625
livescore | sito ufficiale | notizie relative

Seoul
100 | Hard | $133250
livescore | sito ufficiale | notizie relative

Guayaquil
75 | Clay | $82000
livescore | sito ufficiale | notizie relative

Charlottesville
75 | Hard | $82000
livescore | sito ufficiale | notizie relative

Sydney
75 | Hard | $82000
livescore | sito ufficiale | notizie relative

Brazzaville
50 | Clay | $41000
livescore | sito ufficiale | notizie relative

MÃ©rida
WTA 250 | Hard | $267082
livescore | sito ufficiale | notizie relative

Santa Cruz 125
WTA 125 | Clay | $115000
livescore | sito ufficiale | notizie relative

Jiujiang
WTA 250 | Hard | $267082
livescore | sito ufficiale | notizie relative

Hong Kong
WTA 250 | Hard | $267082
livescore | sito ufficiale | notizie relative

Notizie TOP
30 Ott 16:06 Sinner, Bolelli e Vavassori star del 'Grand Opening Show' delle ATP Finals
30 Ott 16:00 Impresa di Popyrin: batte Medvedev a Bercy in tre set
30 Ott 15:28 L'Australian Open si conquista a Rovereto

Altre notizie
Ultime | ATP | WTA | Challenger | Video
30 Ott 15:26 Parigi Bercy, Medvedev ammette le difficoltà: "Vincevo i primi turni più facilment..

Ritaglio stampa ad uso esclusivo del destinatario, non riproducibile.
095047

Alla serata-evento – organizzata dalla FITP, in associazione con l'ATP, e con il supporto di Live Nation, a cui è affidata la produzione dell'evento, e di LaTarma Entertainment, che cura la direzione artistica e creativa – parteciperà anche la coppia di produttori multiplatino di grandi hit del panorama musicale italiano Zef&Marz, a cui sarà affidato il DJ Set finale.

Tutti gli appassionati che non volessero lasciarsi sfuggire l'occasione di partecipare alla serata possono acquistare il proprio biglietto al seguente link:
https://www.ticketone.it/artist/grand-opening-show-nitto-atp-finals/

Tweet

TAG: ATP Finals, ATP Finals 2024, ATP Finals Torino, ATP Finals Torino 2024

1 commento

Tyler_durden 30-10-2024 16:25 1

"tre grandi protagonisti della musica italiana – Blanco, Madame e Marco Mengoni – e del fuoriclasse Alessandro Cattelan", ho già la pelle d'oca …

Replica | Quota | -1

Lascia un commento

Nome

Email (non sarà pubblicata)

Commento

Invia commento!

30 Ott 12:44 Masters 1000 Parigi Bercy: I risultati completi con il dettaglio del Day 3 (Live)..
30 Ott 12:10 Incredibile Kyrgios! "Le piramidi? Impossibile che siano state costruite dagli antic..
30 Ott 12:08 Da Parigi, Berrettini: "Annata super positiva". Arnaldi: "Troppi alti e ..
30 Ott 11:57 Italiani in Campo (ATP-WTA-Challenger): I risultati completi di Mercoledì 30 Ottobre 2024..
30 Ott 11:39 Alcaraz da Bercy: "Il campo dovrebbe essere più lento"..
30 Ott 10:45 ATP 250 Belgrado e Metz: La situazione aggiornata Md e Qualificazioni. Lorenzo Musetti ter..
30 Ott 10:23 Sinner domina il ranking, Alcaraz punta alla rimonta nel 2025?..
29 Ott 21:16 Carlos Alcaraz convince a Parigi: Jarry dominato in due set
29 Ott 21:04 Arnaldi lotta ma cede a Rune: il danese tiene vivo il sogno Finals
29 Ott 19:54 Masters 1000 Parigi Bercy: Il programma completo di Mercoledì 30 Ottobre 2024
29 Ott 17:33 Fritz qualificato per le ATP Finals
29 Ott 16:44 Masters 1000 Parigi Bercy: I risultati completi con il dettaglio del Day 2. Fuori Arnaldi
29 Ott 16:26 Paris Masters 2024: il torneo più veloce degli ultimi dieci anni
29 Ott 16:03 Italiani in Campo (ATP-WTA-Challenger): I risultati completi di Martedì 29 Ottobre 2024
29 Ott 14:36 Masters 1000 Parigi Bercy: out anche Berrettini, cede in due set a Popyrin
30 Ott 09:21 Italiane nei tornei ITF: I risultati di Mercoledì 30 Ottobre 2024
30 Ott 08:32 WTA 250 Hong Kong, Jiujiang, Merida e WTA 125 Santa Cruiz: I risultati con il dettaglio del Day 3 (LIVE)
29 Ott 23:10 Stefanini domina Niemeier a Merida: vittoria in due set
29 Ott 18:55 WTA Finals 2024: A Riad il gran finale tra Sabalenka e Swiatek. Al via anche la nostra Jasmine Paolini
29 Ott 16:03 Italiani in Campo (ATP-WTA-Challenger): I risultati completi di Martedì 29 Ottobre 2024
29 Ott 12:04 WTA Jiujiang: Bronzetti eliminata a sorpresa, Trevisan avanza senza problemi
29 Ott 08:49 italiane nei tornei ITF: i risultati di Martedì 29 Ottobre 2024
29 Ott 07:59 WTA 250 Hong Kong, Jiujiang, Merida e WTA 125 Santa Cruiz: I risultati con il dettaglio del Day 2 (LIVE)
30 Ott 09:01 Challenger Bratislava, Seoul, Charlottesville, Sydney, Brazzaville e Sydney: I risultati con il dettaglio del Day 3 (LIVE)
29 Ott 16:03 Italiani in Campo (ATP-WTA-Challenger): I risultati completi di Martedì 29 Ottobre 2024
29 Ott 08:34 Challenger Bratislava, Seoul, Charlottesville, Sydney, Brazzaville e Sydney: I risultati con il dettaglio del Day 2 (LIVE)
28 Ott 14:28 Italiani in Campo (ATP-WTA-Challenger): I risultati completi di Lunedì 28 Ottobre 2024
28 Ott 08:18 Challenger Bratislava, Seoul, Charlottesville, Sydney, Brazzaville e Sydney: I risultati con il dettaglio del Day 1 (LIVE)
27 Ott 19:01 Italiani in Campo (ATP-WTA-Challenger): I risultati completi di Domenica 27 Ottobre 2024
27 Ott 12:12 Challenger Bratislava, Seoul, Charlottesville, Sydney, Brazzaville e Sydney: I risultati con il dettaglio del Primo Turno di Qualificazione (LIVE)
27 Ott 11:40 Sioux Falls: Gojo esplode contro l'arbitro ma conquista la finale. Scene surreali in semifinale non impediscono il successo del croato
21 Ott 09:26 Moise Kouame, primo classe 2009 ad ottenere punti ATP (Video)
17 Ott 17:20 Federer e Alcaraz si sono allenati insieme a Shanghai (Video)

Ritaglio stampa ad uso esclusivo del destinatario, non riproducibile.
095047

luna nuova

www.ecostampa.it

Questo sito utilizza cookie di profilazione, propri o di altri siti, per inviare messaggi pubblicitari mirati. Se vuoi saperne di più o negare il consenso a tutti o ad alcuni cookie clicca qui. Se accedi a un qualunque elemento sottostante questo banner acconsenti all'uso dei cookie

Ok

SPORT

Tutte le iniziative per le Nitto ATP Finals

Torino sarà nuovamente capitale mondiale del tennis dal 10 al 17 novembre

30 Ottobre 2024 - 10:54

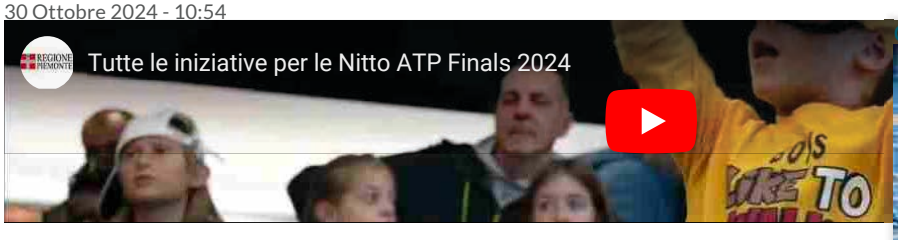

Per il quarto anno consecutivo Torino e il Piemonte si preparano ad accogliere le Nitto ATP Finals: durante l'evento sportivo organizzato da FITP (Federazione Italiana Tennis e Padel) e ATP (Associazione Tennisti Professionisti) dal 10 al 17 novembre i migliori otto giocatori al mondo e le otto migliori coppie di doppio si sfideranno all'Inalpi Arena in un torneo attesissimo ed emozionante, che chiuderà la stagione del circuito maschile mettendo in palio il trofeo più importante.

Per l'occasione il capoluogo piemontese sarà nuovamente capitale

Correlati

Il buon volley torna al palazzetto di Alpignano

«Basta cinghiali»: la disperazione

Ritaglio stampa ad uso esclusivo del destinatario, non riproducibile.

095047

luna nuova

www.ecostampa.it

mondiale del tennis, attirando migliaia di appassionati per una grande festa di sport, oltre che un'opportunità per mettere in mostra le eccellenze turistiche, culturali ed enogastronomiche della città e dell'intera regione.

"Anche grazie a eventi come Nitto ATP Finals il Piemonte è diventato la casa delle più grandi manifestazioni sportive al mondo. Stiamo lavorando con determinazione e impegno per accogliere questa nuova edizione del torneo, che porterà nel capoluogo piemontese un numero sempre più alto di tifosi e appassionati del grande tennis internazionale - affermano il presidente della Regione Piemonte Alberto Cirio e gli assessori al Turismo e Sport Marina Chiarelli e all'Internazionalizzazione Andrea Tronzano - *Grazie al lavoro congiunto la competizione sarà anche un'opportunità per aprire le Nitto ATP Finals alla città e al Piemonte e raccontarne, attraverso una serie di eventi, lo sport, le eccellenze enogastronomiche e le bellezze. Un percorso che accompagnerà il pubblico alla scoperta di territori molto apprezzati dai viaggiatori amanti della storia, dell'arte e della buona tavola. Siamo sempre più convinti che le risorse spese per gli eventi siano dei veri e propri investimenti: gli studi dimostrano che gli eventi, in particolare quelli sportivi, oltre che in termini turistici hanno un ritorno economico altissimo per il territorio".*

Un caleidoscopio di iniziative

Anche quest'anno, per accogliere al meglio il pubblico e offrire un'esperienza indimenticabile a turisti e cittadini, Città di Torino, Regione Piemonte e Camera di commercio di Torino, in collaborazione con Turismo Torino e Provincia e Visit Piemonte, proporranno un ricco e variegato calendario di attività - talk, degustazioni, mostre, animazione diffusa, visite guidate e molto altro – che coinvolgeranno l'intera città in un clima di festa dal 9 al 17 novembre. A questi appuntamenti si aggiungeranno le tante iniziative promosse dalle altre realtà del territorio.

Piazza Castello, nel cuore della città, si conferma il luogo principale degli eventi. Tornerà, infatti, la grande cupola geodetica di Casa Tennis, uno spazio suggestivo e accogliente capace di ospitare al suo interno fino a 150

Coldiretti
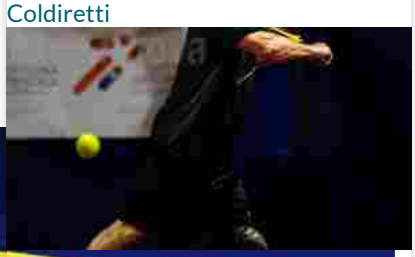
Grugliasco capitale mondiale del para standing tennis

Vuoi Pubblicare un Annuncio?
scopri la sezione ANNUNCI

Ritaglio stampa ad uso esclusivo del destinatario, non riproducibile.
095047

luna nuova
www.ecostampa.it

persone, con talk gratuiti che coinvolgeranno ospiti di spicco del mondo dello sport, della cultura, del giornalismo e dello spettacolo. Un palinsesto ancora più variegato, con tanti appuntamenti gratuiti a prenotazione obbligatoria sulla piattaforma Ticketmaster.

L'Archivio di Stato, con ingresso da piazzetta Mollino, ospiterà nuovamente Casa Gusto, lo spazio dedicato alle degustazioni guidate delle eccellenze enogastronomiche del territorio a cura di Camera di commercio di Torino e Regione Piemonte. Le degustazioni avranno il costo simbolico di 5 euro (3 euro per i ticket holder Nitto ATP Finals) e il ricavato (ad esclusione dei costi vivi della piattaforma) verrà devoluto alla Fondazione Ricerca Molinette. Le degustazioni saranno prenotabili dal 4 novembre sulla piattaforma Ticketmaster. A Casa Gusto sarà inoltre allestita una mostra imperdibile per tutti gli appassionati di tennis: l'esposizione di una ricca selezione di cimeli e di racchette provenienti dal Museo della Racchetta di Baldissero d'Alba.

Casa Media, lo spazio dedicato ai giornalisti, sarà invece ospitata nella nuova postazione dell'Archivio di Stato.

Numerosi anche gli eventi di animazione diffusa che interesseranno la città: le vie e le piazze più belle del centro si trasformeranno in palcoscenici e ospiteranno concerti, esibizioni di arti acrobatiche, giocoleria e danza, rendendo l'atmosfera ancora più vivace e frizzante grazie a performance coinvolgenti e sorprendenti.

Tutta Torino sarà vestita a festa, dal centro fino a piazzale Grande Torino, sede della scena sportiva e del Fan Village, che quest'anno offrirà un'esperienza ancora più coinvolgente:

- giovedì 7 novembre i campioni delle Nitto ATP Finals sfileranno in piazza Carlo Alberto per il bagno di folla del Blue Carpet;

- venerdì 8 novembre, alla vigilia del torneo, è in programma il Grand Opening Show, uno spettacolo inedito condotto da Alessandro Cattelan che vedrà alternarsi sul palco dell'Inalpi Arena Blanco, Madame e Marco Mengoni, con apertura e accompagnamento a cura di Zef&Marz, coppia di produttori multiplatino di grandi hit del panorama musicale italiano;

- sabato 16 novembre, vigilia della finalissima del torneo, sarà all'insegna di una spettacolare Notte del Tennis, con tantissimi eventi e sorprese;

- domenica 17 novembre le OGR Torino ospiteranno The Final set ATP Party, la festa conclusiva con la proiezione della finale su maxischermi e, al termine, due esclusivi dj set a cura di Movement.

I campioni delle Nitto ATP Finals saranno inoltre assoluti protagonisti delle tre mostre fotografiche a cielo aperto allestite sotto i portici di piazza Palazzo di Città, piazza San Carlo e via Po.

Il programma completo è su www.turismotorino.org/nittoatpfinals e www.visitpiemonte.com/nitto-atp-finals-2024

La promozione
"SILENCE PLEASE - let's start the match". La campagna di comunicazione, elaborata dall'agenzia hellobarrio, celebra uno degli elementi chiave del

Ritaglio stampa ad uso esclusivo del destinatario, non riproducibile.
095047

luna nuova

www.ecostampa.it

tennis: la pausa, il momento prima di ogni scambio decisivo. Il claim è un richiamo all'iconica frase che precede l'inizio di ogni "punto" e rappresenta inoltre la transizione tra il branding del territorio e l'adrenalina pura del match. Il silenzio è rotto dall'azione, proprio come il design rompe gli schemi, evocando emozioni forti e una narrazione visiva immediata. Torino diventa la scenografia principale del match point: ogni strada, monumento e simbolo architettonico è il proscenio su cui si gioca la partita. "SILENCE PLEASE" invita il pubblico a un momento di attesa carico di tensione, mentre "Let's start the match" annuncia l'inizio dell'azione, proprio come un servizio preciso e potente che inaugura il gioco.

La visual identity della campagna si fonda sull'uso di onomatopee tennistiche potenti "ACE!", "SET!", "GAME!", termini che fanno parte del lessico tecnico del tennis.

Grazie ad una pianificazione nazionale e internazionale ad alta diffusione che ha privilegiato luoghi con grande traffico e movimento di passeggeri (aeroporti nazionali e internazionali come Londra e Francoforte, le 13 stazioni ferroviarie italiane principali), Torino e il Piemonte sono pronti a scendere in campo e invitano i turisti a partecipare.

La campagna multi-soggetto della promozione delle attività di Casa Tennis, Casa Gusto e Casa Media verrà declinata nel circuito Mupi, sui manifesti, sui mezzi pubblici, i taxi e sui bus City Sightseeing. Saranno inoltre distribuite al pubblico 30mila cartine della città, 15mila cartoline promozionali con gli appuntamenti e le attività in programma in città e 20mila bandierine. Nei locali aderenti al circuito Sugonews si potranno trovare 70mila tovagliette con la piantina della città e il messaggio di benvenuto.

Piovono palline

Dal 6 novembre, dopo il grande successo delle precedenti edizioni, le iconiche palline da tennis giganti faranno nuovamente la loro comparsa in alcuni dei luoghi più rappresentativi e suggestivi della città (piazza Arbarello, piazza Castello, piazza Cesare Augusto, Murazzi del Po, OGR Torino, Palazzo Affari e Palazzo Birago, piazza Palazzo di Città, piazza Piemonte, sede centrale el Politecnico, Porta Nuova, Porta Susa, piazza Solferino, piazza Vittorio Veneto) come se fossero cadute dal cielo.

Le installazioni creeranno scorci inediti e prospettive inconsuete, set fotografici perfetti per uno scatto da condividere sui social e raccontare la bellezza della città durante le Nitto ATP Finals. Tornano anche le due spettacolari palline giganti "sospese" sulle fontane di piazza Castello, che grazie a un sorprendente effetto scenografico sembrano galleggiare sull'acqua, offrendo uno straordinario colpo d'occhio sulla piazza e sui suoi monumenti.

TAGS
nitto atp finals , tennis , torino , piemonte

Inserisci un commento
Condividi le tue opinioni su Luna Nuova
T
Caratteri rimanenti: 400
Invia

Ritaglio stampa ad uso esclusivo del destinatario, non riproducibile.
095047

MEDIA

ACCEDI

PRODUZIONI

VIDEO TRAILER DEL PROGETTO "PLAY TO TENNIS"

Pubblicato da **Redazione**30/10/2024

Segnaliamo il video trailer del **Progetto "Play TO Tennis"**, prodotto da **Mate** (www.mateagency.it) su incarico di Visit Piemonte e Città di Torino.

Attraverso il filo conduttore della musica, e grazie alla partecipazione di artisti del panorama internazionale e torinese, l'operazione di marketing territoriale racconta il capoluogo piemontese in occasione della quarta edizione delle NITTO ATP Finals, in programma a Torino dal 10 al 17 novembre presso l'Inalpi Arena.

La musica diventa quindi il filo conduttore di un racconto urbano che promuove, mediante un "cortometraggio a due lati" le immagini e le bellezze del capoluogo piemontese.

Dal torinese d'adozione **Jeremiah Fraites** della band alternative folk statunitense ***The Lumineers*** a **Silvia Massarelli**, direttrice d'orchestra e prima donna a vincere il prestigioso *Grand Prix de direction d'orchestre* al Concorso Internazionale di Besançon, da **Alex Britti** a **Nikki**, storico speaker di Radio Deejay, passando per i torinesi **Willie Peyote, Eugenio in Via di Gioia, Shade, Epoque,** fino ad arrivare a **Max Casacci**, cofondatore dei Subsonica **e compositore del brano che fa da colonna sonora al progetto (*"100% tennis: ATP Finals but the bass"*):** sono questi gli artisti intervistati nel cortometraggio, che sarà visibile sui canali di Turismo Torino a partire dal 6 novembre.

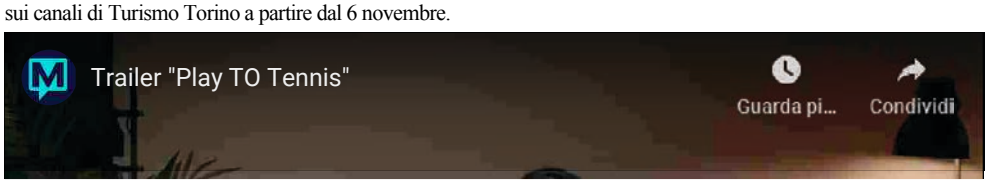

NEWSLETTER
Iscriviti alla newsletter quotidiana
Iscriviti

Ritaglio stampa ad uso esclusivo del destinatario, non riproducibile.

095047

Credits Mate

Coordinamento e direzione artistica: Paolo Surano, Nadia Marini

Produzione: Gian Maria Colacioppo

Riprese e videomaking: Alessandro Guzzardi, Luca Ceccopieri, Marta Lombardelli, Giuseppe Saccotelli, Margherita Fantini

Graphics / Motion Graphics: Teresa Berra, Giorgia Novero, Barbara Volpi, Antonio Pitzalis

Script: Eugenio Bertone, Jacopo Bergeretti

PRODUZIONI Pubblicato da PERSONICA CALENDAR_TODAY Data: 30/10/2024

← Post Precedente
Intersections 2024: Accenture Song e il Ma…

Prossimo Post →
Pomilio Blumm seguirà la comunicazione …

POST CORRELATI

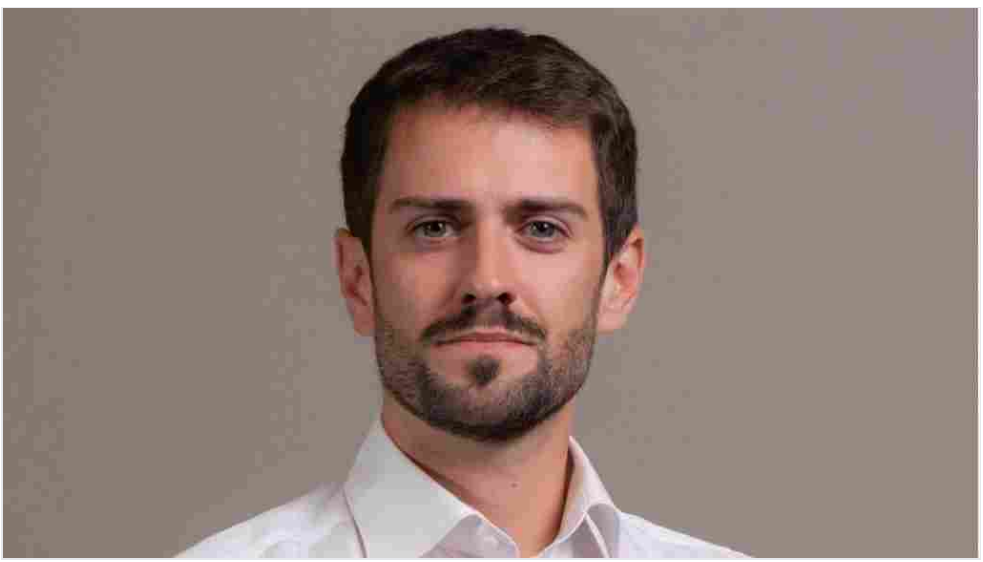

YAMAHA NOMINA MATTEO NORMANNI NUOVO DEPARTMENT MANAGER MARKETING & RACING

Ritaglio stampa ad uso esclusivo del destinatario, non riproducibile.

095047

www.ecostampa.it

Atp Finals, Sinner 'special guest' allo spettacolo inaugurale

(ANSA) - ROMA, 30 OTT - Jannik Sinner, Simone Bolelli e Andrea Vavassori saranno gli ospiti speciali del ´Grand Opening Show´, lo spettacolo che - l´8 novembre inaugurerà ufficialmente le Atp Finals. Il n.1 del mondo, alla terza partecipazione nel torneo dei campioni, e la coppia azzurra di doppio più forte del ranking, affiancheranno tre protagonisti della musica italiana - Blanco, Madame e Marco Mengoni - con Alessandro Cattelan che condurrà la serata. A poche ore dal loro debutto nella fase a gironi delle Nitto ATP Finals, i tre azzurri parteciperanno allo show in programma alla Inalpi Arena con oltre due ore di intrattenimento e musica live. (ANSA).

Ritaglio stampa ad uso esclusivo del destinatario, non riproducibile.

095047

www.ecostampa.it

Jannik Sinner-Madame nuova ipotetica coppia canora

Vai con il duetto Non potevano certo mancare proprio loro, i tre protagonisti azzurri delle Nitto ATP Finals 2024. Jannik Sinner, Simone Bolelli e Andrea Vavassori saranno gli special guests´ del ´Grand Opening Show´, lo spettacolo che - venerdì 8 novembre a partire dalle ore 21:00 - inaugurerà ufficialmente il torneo di tennis più atteso dell´anno. Il n° 1 del mondo, alla terza partecipazione nel torneo di fine anno, e la coppia azzurra di doppio più forte del ranking, scenderanno in campo´ al fianco di tre grandi protagonisti della musica italiana Blanco, Madame e Marco Mengoni e di Alessandro Cattelan, a cui sarà affidata la conduzione della serata. A poche ore dal loro debutto nella fase a gironi del torneo di fine stagione, i tre portacolori del tennis italiano contribuiranno ad impreziosire una serata unica in cui gli artisti scalderanno l´atmosfera della Inalpi Arena con oltre 70 minuti di performance live e 20 brani in scaletta, scelti tra i più grandi successi del loro straordinario repertorio. Il campo della Inalpi Arena si trasformerà per l´occasione in un inedito palcoscenico: oltre due ore di grandi esibizioni ed intrattenimento, tra luci, colori, note musicali e videoproiezioni che catapulteranno gli appassionati in una esperienza travolgente e immersiva, preludio ideale della settimana più bella dell´anno.

Ritaglio stampa ad uso esclusivo del destinatario, non riproducibile.

095047

www.ecostampa.it

La mossa di Rublev per scongiurare una clamorosa esclusione dalle Finals

Dopo gli ultimi risultati negativi, adesso la qualificazione di Andrey Rublev alle Nitto Atp Finals è seriamente a rischio. Il tennista russo è uscito sconfitto dalla sfida di secondo turno del Masters 1000 di Parigi-Bercy, dove si è arreso a Francisco Cerundolo con il punteggio di 7-6(6) 7-6(5) al termine di una partita condita dal nervosismo e da attimi di tensione, come sottolineato anche dal folle gesto del numero 7 del mondo, che si è ripetutamente colpito il ginocchio con la racchetta dopo aver perso un punto. Rublev ha così deciso di correre ai ripari per continuare a sperare di conquistare un posto alle Finals, in programma sul veloce indoor dell´Inalpi Arena di Torino dal 10 al 17 novembre. Rublev, wild card per il torneo di Metz Rublev è attualmente al numero 8 della Race e occupa dunque l´ultimo posto disponibile per la qualificazione alle Finals. Se Alex De Minaur, nono, dovesse però raggiungere almeno i quarti di finale a Bercy, arriverebbe il sorpasso. Il tennista australiano, inoltre, parteciperà la prossima settimana all´Atp 250 di Belgrado, e proprio per questo Rublev ha chiesto e ottenuto una wild card per il torneo di Metz con l´obiettivo di difendere la sua posizione e il suo posto a Torino.

Ritaglio stampa ad uso esclusivo del destinatario, non riproducibile.

095047

www.ecostampa.it

Sinner con Blanco e Cattelan alle Atp Finals: ecco cosa faranno insieme

Dopo il forfait a Parigi-Bercy, a causa di un virus che non gli ha permesso di partecipare all´ultimo Masters 1000 della stagione, Jannik Sinner dovrà attendere qualche giorno prima di poter tornare in campo. Il numero uno al mondo, reduce dalla vittoria del titolo al Six Kings Slam, il torneo di esibizione andato in scena a Riyadh, è atteso da due degli appuntamenti più importanti della sua stagione: le Nitto Atp Finals, in programma sul veloce indoor dell´Inalpi Arena di Torino dal 10 al 17 novembre e le Final Eight di Coppa Davis, in programma al Palacio de Deportes José María Martín Carpena dal 19 al 24 novembre. E proprio a Torino, Jannik sarà tra i protagonisti dello straordinario evento che aprirà nella serata di venerdì 8 novembre la settimana del torneo dei Maestri. Con lui saranno presenti anche Simone Bolelli e Andrea Vavassori, in gara nel tabellone di doppio, insieme a tanti interpreti della musica e dello spettacolo. Sinner special guest del ´Grand Opening Show´ Ci saranno anche Sinner, Bolelli e Vavassori tra gli ´special guests´ del ´Grand Opening Show´, lo spettacolo che venerdì 8 novembre, a partire dalle ore 21:00, inaugurerà ufficialmente l´inizio delle Nitto Atp Finals. Il numero 1 del mondo, alla terza partecipazione nel torneo, scenderà in campo al fianco di tre grandi protagonisti della musica italiana: Blanco, Madame e Marco Mengoni e di Alessandro Cattelan, conduttore della serata. Il campo dell´Inalpi Arena si trasformerà in un edito palcoscenico con oltre 70 minuti di performance live e 20 brani in scaletta, scelti tra i più grandi successi dei tre cantanti.

Ritaglio stampa ad uso esclusivo del destinatario, non riproducibile.

095047

NAPOLIMAGAZINE.COM (WEB)

www.ecostampa.it

SEFITAL FINANZIAMENTI CERCHI UN PRESTITO? SEFITAL FINANZIAMENTI

Uniti dalla stessa passione...
...Online dal 24 dicembre 1998

www.napolimagazine.com
ideato da Antonio Petrazzuolo

NAPOLI MAGAZINE®

Testata Giornalistica Online di Informazione Sportiva, Attualità e Cultura

Anno XXI n° 44

Ricerca

Mercoledì 30 Ottobre 2024, Ore 17:14:54 CET

Home In Primo Piano In Evidenza Foto Video Calcio Basket Motori Altri Sport Attualità Cultura & Gossip Forum Lo Scrigno Live Score NM Live

euronics|TUFANO >> Sfoglia il volantino <<

Live Match

Serie A

Ritaglio stampa ad uso esclusivo del destinatario, non riproducibile.

095047

ULTIMISSIME SPORT NEWS
LEGGI TUTTE LE NEWS »

Ultimissime Calcio Napoli

Video Conferenze

In Vetrina

AUGURI AZZURRI - NAPOLI, DIEGO ARMANDO MARADONA AVREBBE COMPIUTO 64 ANNI

Tutti i Servizi Foto di Napoli Magazine

162 FOTO NM - MILAN-NAPOLI: IL RACCONTO DA BORDOCAMPO IN HD, DAL PRE AL POST GARA

euronics GRUPPO Tufano Cafarelli
well Officine!
Caffè Aloia

ALTRI SPORT

Tennis: Atp Finals, Sinner, Bolelli e Vavassori ospiti speciali

30.10.2024 16:52 di Napoli Magazine

Jannik Sinner, Simone Bolelli e Andrea Vavassori saranno gli ospiti speciali del 'Grand Opening Show', lo spettacolo che - l'8 novembre inaugurerà ufficialmente le Atp Finals. Il n.1 del mondo, alla terza partecipazione nel torneo dei campioni, e la coppia azzurra di doppio più forte del ranking, affiancheranno tre protagonisti della musica italiana - Blanco, Madame e Marco Mengoni - con Alessandro Cattelan che condurrà la serata. A poche ore dal loro debutto nella fase a gironi delle Nitto ATP Finals, i tre azzurri parteciperanno allo show in programma alla Inalpi Arena con oltre due ore di intrattenimento e musica live.

L'Editoriale
di Antonio Petrazzuolo

NM LIVE - PETRAZZUOLO: "IL NAPOLI È PRIMO CON MERITO, GESTIONE PERFETTA DI CONTE CONTRO IL MILAN, MI ASPETTO DI PIÙ DA GILMOUR, RINNOVO DI KVARA? SEGNALI DISTENSIVI TRA LE PARTI"

NAPOLI - Il dir. ANTONIO PETRAZZUOLO è intervenuto a "NAPOLI MAGAZINE LIVE", trasmissione radiofonica... **Continua a leggere >>**

Il Punto
di Vincenzo Petrazzuolo

NM LIVE - DE GIOVANNI: "SEGNALI IMPORTANTI DAL NAPOLI DOPO 10 GIORNATE, LA VITTORIA COL MILAN È IMPORTANTISSIMA, GRANDE PRESTAZIONE DI GILMOUR, BUONGIORNO È IL DIFENSORE ITALIANO PIÙ FORTE"

NAPOLI - MAURIZIO DE GIOVANNI, scrittore, è intervenuto a "NAPOLI MAGAZINE LIVE", su Radio Punto Zero, ... **Continua a leggere >>**

Social Network
News dal Web

Ritaglio stampa ad uso esclusivo del destinatario, non riproducibile.

095047

MAIN PARTNER
XIX EDIZIONE golosaria 24
TERRITORI, IDENTITÀ E FUTURO
2-3-4 NOVEMBRE
FIERA MILANO RHO
0,88 Residuo fisso 14 mg/l 0,60

Via E. Bona 25, Biella
Tel. 015.28639
info@sarem.it
MUSCATO NOLEGGI
Noleggio a breve, medio e lungo termine
Numero Verde 800-034441
AUTO • MINIBUS • FURGONI • PIATTAFORME AEREE • FURGONI FRIGO

studio bini ODONTOIATRIA ESTETICA
Piazza M. della Libertà 3a, Biella - Tel. 015.32258
V. San Giovanni Bosco 3, Cavaglià - Tel. 0161.966796
www.NewsBIELLA.it
quotidiano online GRATUITO di BIELLA e del biellese
BIELLA CITTÀ CREATIVA UNESCO

MIO CARROZZIERE FEDERCARROZZIERI
Soccorso Stradale · Cristalli · Polizze Auto · Riparazioni · Noleggio · Gestione Sinistri
800.700.814

SUZUKI E' TECNOLOGIA DA INCENTIVI
VANTAGGI FINO A 14.500€ CON ROTTAMAZIONE
AUTO JUNIOR
CONCESSIONARIA UFFICIALE SUZUKI
Biella via Milano 46 - Tel 015.28766

SPECIALE ADUNATA 2025 BIELLA
CANDELO - Via Marconi, 81
CLICCA QUI

CHE TEMPO FA

ADESSO 19.4°C
GIO 31 13.7°C 19.9°C
VEN 1 13.0°C 19.3°C

@Datameteo.com

CONSULTA IL METEO

RUBRICHE

- Annunci lavoro
- Animalerie
- A tavola con gusto
- Benessere e Salute
- Biella motori
- Casa Edilizia
- Consulta il meteo
- CSEN News

SPORT | 30 ottobre 2024, 16:30

Tutte le iniziative per le Nitto ATP Finals VIDEO

Tutte le iniziative per le Nitto ATP Finals VIDEO

Per il quarto anno consecutivo Torino e il Piemonte si preparano ad accogliere le Nitto ATP Finals: durante l'evento sportivo organizzato da FITP (Federazione Italiana Tennis e Padel) e ATP (Associazione Tennisti Professionisti) dal 10 al 17 novembre i migliori otto giocatori al mondo e le otto migliori coppie di doppio si sfideranno all'Inalpi Arena in un torneo attesissimo ed emozionante, che chiuderà la stagione del circuito maschile mettendo in palio il trofeo più importante.

Per l'occasione il capoluogo piemontese sarà nuovamente capitale mondiale del tennis, attirando migliaia di appassionati per una grande festa di sport, oltre che un'opportunità per mettere in mostra le eccellenze turistiche, culturali ed enogastronomiche della città e dell'intera regione."Anche grazie a eventi come Nitto ATP Finals il Piemonte è diventato la casa delle più grandi manifestazioni sportive al mondo. Stiamo lavorando con determinazione e impegno per accogliere questa nuova edizione del torneo,

ipercoop Biella
SPENDI & RIPRENDI FRESCHISSIMI
REPARTO MACELLERIA
DAL 28 OTTOBRE AL 3 NOVEMBRE
Ricevi un BUONO SCONTO pari al 25%
del valore del tuo acquisto nel reparto macelleria

Più luce alla vita
Scegli le finestre per tetti VELUX per la tua casa
PARTNER VELUX
CONTATTACI ANCHE PER ASSISTENZA E SOSTITUZIONE
MONDIN Imo & figli
BIELLA CHIAVAZZA - PAVIGNANO - TEL. 015 561256

Ritaglio stampa ad uso esclusivo del destinatario, non riproducibile.
095047

Danzamania
Enogastronomia
Fashion
Gusti & Sapori
L'opinione di...
Music Cafè
Newsbiella Young
Oroscopo
ALPINI Adunata '25
Speciale Rally Lana
Fotogallery
Videogallery
Copertina

che porterà nel capoluogo piemontese un numero sempre più alto di tifosi e appassionati del grande tennis internazionale - affermano il presidente della Regione Piemonte Alberto Cirio e gli assessori al Turismo e Sport Marina Chiarelli e all'Internazionalizzazione Andrea Tronzano - Grazie al lavoro congiunto la competizione sarà anche un'opportunità per aprire le Nitto ATP Finals alla città e al Piemonte e raccontarne, attraverso una serie di eventi, lo sport, le eccellenze enogastronomiche e le bellezze. Un percorso che accompagnerà il pubblico alla scoperta di territori molto apprezzati dai viaggiatori amanti della storia, dell'arte e della buona tavola. Siamo sempre più convinti che le risorse spese per gli eventi siano dei veri e propri investimenti: gli studi dimostrano che gli eventi, in particolare quelli sportivi, oltre che in termini turistici hanno un ritorno economico altissimo per il territorio".

Anche quest'anno, per accogliere al meglio il pubblico e offrire un'esperienza indimenticabile a turisti e cittadini, Città di Torino, Regione Piemonte e Camera di commercio di Torino, in collaborazione con Turismo Torino e Provincia e Visit Piemonte, proporranno un ricco e variegato calendario di attività - talk, degustazioni, mostre, animazione diffusa, visite guidate e molto altro - che coinvolgeranno l'intera città in un clima di festa dal 9 al 17 novembre. A questi appuntamenti si aggiungeranno le tante iniziative promosse dalle altre realtà del territorio.Piazza Castello, nel cuore della città, si conferma il luogo principale degli eventi. Tornerà, infatti, la grande cupola geodetica di Casa Tennis, uno spazio suggestivo e accogliente capace di ospitare al suo interno fino a 150 persone, con talk gratuiti che coinvolgeranno ospiti di spicco del mondo dello sport, della cultura, del giornalismo e dello spettacolo. Un palinsesto ancora più variegato, con tanti appuntamenti gratuiti a prenotazione obbligatoria sulla piattaforma Ticketmaster.

L'Archivio di Stato, con ingresso da piazzetta Mollino, ospiterà nuovamente Casa Gusto, lo spazio dedicato alle degustazioni guidate delle eccellenze enogastronomiche del territorio a cura di Camera di commercio di Torino e Regione Piemonte. Le degustazioni avranno il costo simbolico di 5 euro (3 euro per i ticket holder Nitto ATP Finals) e il ricavato (ad esclusione dei costi vivi della piattaforma) verrà devoluto alla Fondazione Ricerca Molinette. Le degustazioni saranno prenotabili dal 4 novembre sulla piattaforma Ticketmaster. A Casa Gusto sarà inoltre allestita una mostra imperdibile per tutti gli appassionati di tennis: l'esposizione di una ricca selezione di cimeli e di racchette provenienti dal Museo della Racchetta di Baldissero d'Alba. Casa Media, lo spazio dedicato ai giornalisti, sarà invece ospitata nella nuova postazione dell'Archivio di Stato. Numerosi anche gli eventi di animazione diffusa che interesseranno la città: le vie e le piazze più belle del centro si trasformeranno in palcoscenici e ospiteranno concerti, esibizioni di arti acrobatiche, giocoleria e danza, rendendo l'atmosfera ancora più vivace e frizzante grazie a performance coinvolgenti e sorprendenti.

Tutta Torino sarà vestita a festa, dal centro fino a piazzale Grande Torino,

IN BREVE

mercoledì 30 ottobre

Calcio, sfida al Pozzo tra la Juve Next Gen e Sorrento

Ginnastica, Bonifacio e Cola d'oro: bronzo per Lanza

Pallavolo: Team Volley dimostra coesione, ma si imbatte in nuove sfide FOTO

Piemonte Ginnastica, Maria Vittoria Rossi e Alice Guidetti sul podio FOTO

martedì 29 ottobre

Biella Corse prima assoluta al Rally 2 Laghi! FOTO

Karate, per Beccato del Dragon's è il 4° dan

Taekwondo, bella prova per la New Generation

Pietro Micca vicecampione regionale nell'artistica femminile

Non ce l'ha fatta Matilde Lorenzi, è morta la giovane sciatrice azzurra

Tiro a segno, biellesi sul podio a Como ai Campionati Nazionali ANA FOTO

Leggi le ultime di: SPORT

VIDEO ANIMALERIE

Ritaglio stampa ad uso esclusivo del destinatario, non riproducibile.
095047

sede della scena sportiva e del Fan Village, che quest'anno offrirà un'esperienza ancora più coinvolgente:- giovedì 7 novembre i campioni delle Nitto ATP Finals sfileranno in piazza Carlo Alberto per il bagno di folla del Blue Carpet;- venerdì 8 novembre, alla vigilia del torneo, è in programma il Grand Opening Show, uno spettacolo inedito condotto da Alessandro Cattelan che vedrà alternarsi sul palco dell'Inalpi Arena Blanco, Madame e Marco Mengoni, con apertura e accompagnamento a cura di Zef&Marz, coppia di produttori multiplatino di grandi hit del panorama musicale italiano;- sabato 16 novembre, vigilia della finalissima del torneo, sarà all'insegna di una spettacolare Notte del Tennis, con tantissimi eventi e sorprese;- domenica 17 novembre le OGR Torino ospiteranno The Final set ATP Party, la festa conclusiva con la proiezione della finale su maxischermi e, al termine, due esclusivi dj set a cura di Movement.

I campioni delle Nitto ATP Finals saranno inoltre assoluti protagonisti delle tre mostre fotografiche a cielo aperto allestite sotto i portici di piazza Palazzo di Città, piazza San Carlo e via Po. Il programma completo è su www.turismotorino.org/nittoatpfinals e www.visitpiemonte.com/nitto-atp-finals-2024

"SILENCE PLEASE - let's start the match". La campagna di comunicazione, elaborata dall'agenzia hellobarrio, celebra uno degli elementi chiave del tennis: la pausa, il momento prima di ogni scambio decisivo. Il claim è un richiamo all'iconica frase che precede l'inizio di ogni "punto" e rappresenta inoltre la transizione tra il branding del territorio e l'adrenalina pura del match. Il silenzio è rotto dall'azione, proprio come il design rompe gli schemi, evocando emozioni forti e una narrazione visiva immediata. Torino diventa la scenografia principale del match point: ogni strada, monumento e simbolo architettonico è il proscenio su cui si gioca la partita. "SILENCE PLEASE" invita il pubblico a un momento di attesa carico di tensione, mentre "Let's start the match" annuncia l'inizio dell'azione, proprio come un servizio preciso e potente che inaugura il gioco. La visual identity della campagna si fonda sull'uso di onomatopee tennistiche potenti "ACE!", "SET!", "GAME!", termini che fanno parte del lessico tecnico del tennis. Grazie ad una pianificazione nazionale e internazionale ad alta diffusione che ha privilegiato luoghi con grande traffico e movimento di passeggeri (aeroporti nazionali e internazionali come Londra e Francoforte, le 13 stazioni ferroviarie italiane principali), Torino e il Piemonte sono pronti a scendere in campo e invitano i turisti a partecipare.

La campagna multi-soggetto della promozione delle attività di Casa Tennis, Casa Gusto e Casa Media verrà declinata nel circuito Mupi, sui manifesti, sui mezzi pubblici, i taxi e sui bus City Sightseeing. Saranno inoltre distribuite al pubblico 30mila cartine della città, 15mila cartoline promozionali con gli appuntamenti e le attività in programma in città e 20mila bandierine. Nei locali aderenti al circuito Sugonews si potranno trovare 70mila tovagliette con la piantina della città e il messaggio di benvenuto.

Dal 6 novembre, dopo il grande successo delle precedenti edizioni, le iconiche palline da tennis giganti faranno nuovamente la loro comparsa in alcuni dei luoghi più rappresentativi e suggestivi della città (piazza Arbarello, piazza Castello, piazza Cesare Augusto, Murazzi del Po, OGR Torino, Palazzo Affari e Palazzo Birago, piazza Palazzo di Città, piazza Piemonte, sede centrale del Politecnico, Porta Nuova, Porta Susa, piazza Solferino, piazza Vittorio Veneto) come se fossero cadute dal cielo. Le installazioni creeranno scorci inediti e prospettive inconsuete, set fotografici perfetti per uno scatto da condividere sui social e raccontare la

Ritaglio stampa ad uso esclusivo del destinatario, non riproducibile.

095047

bellezza della città durante le Nitto ATP Finals. Tornano anche le due spettacolari palline giganti “sospese” sulle fontane di piazza Castello, che grazie a un sorprendente effetto scenografico sembrano galleggiare sull’acqua, offrendo uno straordinario colpo d’occhio sulla piazza e sui suoi monumenti.

c. s. Regione Piemonte g. c.

Copyright © 2013 - 2024 Newsbiella.it - Codice Fiscale: 01906060023 - **Credits** | **Privacy e cookie policy** | **Preferenze privacy**

Ritaglio stampa ad uso esclusivo del destinatario, non riproducibile.

095047

REGIONE - 30 ottobre 2024, 10:05

Tutte le iniziative per le Nitto ATP Finals

Per il quarto anno consecutivo Torino e il Piemonte si preparano ad accogliere le **Nitto ATP Finals**: durante l'evento sportivo organizzato da FITP (Federazione Italiana Tennis e Padel) e ATP (Associazione Tennisti Professionisti) **dal 10 al 17 novembre** i migliori otto giocatori al mondo e le otto migliori coppie di doppio si sfideranno all'Inalpi Arena in un torneo attesissimo ed emozionante, che chiuderà la stagione del circuito maschile mettendo in palio il trofeo più importante.

Per l'occasione **il capoluogo piemontese sarà nuovamente capitale mondiale del tennis**, attirando migliaia di appassionati per una grande festa di sport, oltre che un'opportunità per mettere in mostra le eccellenze turistiche, culturali ed enogastronomiche della città e dell'intera regione.

"Anche grazie a eventi come Nitto ATP Finals il Piemonte è diventato la casa delle più grandi manifestazioni sportive al mondo. Stiamo lavorando con determinazione e impegno per accogliere questa nuova edizione del torneo, che porterà nel capoluogo piemontese un numero sempre più alto di tifosi e appassionati del grande tennis internazionale - affermano il presidente della Regione Piemonte **Alberto Cirio** e gli assessori al Turismo e Sport **Marina Chiarelli** e all'Internazionalizzazione **Andrea Tronzano** - Grazie al lavoro congiunto la competizione sarà anche un'opportunità per aprire le Nitto ATP Finals alla città e al Piemonte e raccontarne, attraverso una serie di eventi, lo sport, le eccellenze enogastronomiche e le bellezze. Un percorso che accompagnerà il pubblico alla scoperta di territori molto apprezzati dai viaggiatori amanti della storia, dell'arte e della buona tavola. Siamo sempre più convinti che le risorse spese per gli eventi siano dei veri e propri investimenti: gli studi dimostrano che gli eventi, in particolare quelli sportivi, oltre che in termini turistici hanno un ritorno economico altissimo per il territorio".

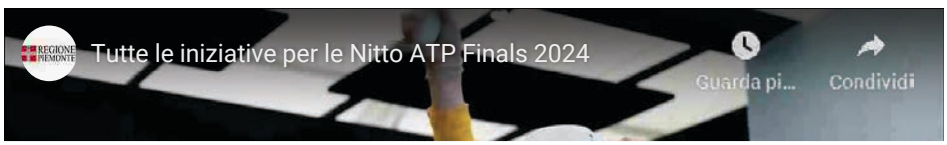

Ritaglio stampa ad uso esclusivo del destinatario, non riproducibile.

095047

Un caleidoscopio di iniziative

Anche quest'anno, per accogliere al meglio il pubblico e offrire un'esperienza indimenticabile a turisti e cittadini, Città di Torino, Regione Piemonte e Camera di commercio di Torino, in collaborazione con Turismo Torino e Provincia e Visit Piemonte, proporranno un ricco e variegato calendario di attività - talk, degustazioni, mostre, animazione diffusa, visite guidate e molto altro - che coinvolgeranno l'intera città in un clima di festa dal 9 al 17 novembre. A questi appuntamenti si aggiungeranno le tante iniziative promosse dalle altre realtà del territorio.

Piazza Castello, nel cuore della città, si conferma il luogo principale degli eventi. Tornerà, infatti, la grande cupola geodetica di **Casa Tennis**, uno spazio suggestivo e accogliente capace di ospitare al suo interno fino a 150 persone, con talk gratuiti che coinvolgeranno ospiti di spicco del mondo dello sport, della cultura, del giornalismo e dello spettacolo. Un palinsesto ancora più variegato, con tanti appuntamenti gratuiti a prenotazione obbligatoria sulla piattaforma Ticketmaster.

L'Archivio di Stato, con ingresso da piazzetta Mollino, ospiterà nuovamente **Casa Gusto**, lo spazio dedicato alle degustazioni guidate delle eccellenze enogastronomiche del territorio a cura di Camera di commercio di Torino e Regione Piemonte. Le degustazioni avranno il costo simbolico di 5 euro (3 euro per i ticket holder Nitto ATP Finals) e il ricavato (ad esclusione dei costi vivi della piattaforma) verrà devoluto alla Fondazione Ricerca Molinette. Le degustazioni saranno prenotabili dal 4 novembre sulla piattaforma Ticketmaster. A Casa Gusto sarà inoltre allestita una mostra imperdibile per tutti gli appassionati di tennis: l'esposizione di una ricca selezione di cimeli e di racchette provenienti dal Museo della Racchetta di Baldissero d'Alba.

Casa Media, lo spazio dedicato ai giornalisti, sarà invece ospitata nella nuova postazione dell'Archivio di Stato.

Numerosi anche gli eventi di **animazione diffusa** che interesseranno la città: le vie e le piazze più belle del centro si trasformeranno in palcoscenici e ospiteranno concerti, esibizioni di arti acrobatiche, giocoleria e danza, rendendo l'atmosfera ancora più vivace e frizzante grazie a performance coinvolgenti e sorprendenti.

Tutta Torino sarà vestita a festa, dal centro fino a piazzale Grande Torino, sede della scena sportiva e del Fan Village, che quest'anno offrirà un'esperienza ancora più coinvolgente:

- giovedì 7 novembre i campioni delle Nitto ATP Finals **sfileranno in piazza Carlo Alberto** per il bagno di folla del Blue Carpet;

- venerdì 8 novembre, alla vigilia del torneo, è in programma il **Grand Opening Show**, uno spettacolo inedito condotto da Alessandro Cattelan che vedrà alternarsi sul palco dell'Inalpi Arena Blanco, Madame e Marco Mengoni, con apertura e accompagnamento a cura di Zef&Marz, coppia di produttori multiplatino di grandi hit del panorama musicale italiano;

- sabato 16 novembre, vigilia della finalissima del torneo, sarà all'insegna di una spettacolare **Notte del Tennis**, con tantissimi eventi e sorprese;

- domenica 17 novembre le OGR Torino ospiteranno **The Final set ATP Party**, la festa conclusiva con la proiezione della finale su maxischermi e, al termine, due esclusivi dj set a cura di Movement.

I campioni delle Nitto ATP Finals saranno inoltre assoluti protagonisti delle **tre mostre fotografiche** a cielo aperto allestite sotto i portici di piazza Palazzo di Città, piazza San Carlo e via Po.

Il programma completo è su www.turismotorino.org/nittoatpfinals e www.visitpiemonte.com/nitto-

Ritaglio stampa ad uso esclusivo del destinatario, non riproducibile.

095047

atp-finals-2024

La promozione

"SILENCE PLEASE - let's start the match". La **campagna di comunicazione**, elaborata dall'agenzia hellobarrio, celebra uno degli elementi chiave del tennis: la pausa, il momento prima di ogni scambio decisivo. Il claim è un richiamo all'iconica frase che precede l'inizio di ogni "punto" e rappresenta inoltre la transizione tra il branding del territorio e l'adrenalina pura del match. Il silenzio è rotto dall'azione, proprio come il design rompe gli schemi, evocando emozioni forti e una narrazione visiva immediata. Torino diventa la scenografia principale del match point: ogni strada, monumento e simbolo architettonico è il proscenio su cui si gioca la partita. "SILENCE PLEASE" invita il pubblico a un momento di attesa carico di tensione, mentre "Let's start the match" annuncia l'inizio dell'azione, proprio come un servizio preciso e potente che inaugura il gioco.

La visual identity della campagna si fonda sull'uso di onomatopee tennistiche potenti "ACE!", "SET!", "GAME!", termini che fanno parte del lessico tecnico del tennis.

Grazie ad una pianificazione nazionale e internazionale ad alta diffusione che ha privilegiato luoghi con grande traffico e movimento di passeggeri (aeroporti nazionali e internazionali come Londra e Francoforte, le 13 stazioni ferroviarie italiane principali), Torino e il Piemonte sono pronti a scendere in campo e invitano i turisti a partecipare.

La **campagna multi-soggetto** della promozione delle attività di Casa Tennis, Casa Gusto e Casa Media verrà declinata nel circuito Mupi, sui manifesti, sui mezzi pubblici, i taxi e sui bus City Sightseeing. Saranno inoltre distribuite al pubblico 30mila cartine della città, 15mila cartoline promozionali con gli appuntamenti e le attività in programma in città e 20mila bandierine. Nei locali aderenti al circuito Sugonews si potranno trovare 70mila tovagliette con la piantina della città e il messaggio di benvenuto.

Piovono palline

Dal 6 novembre, dopo il grande successo delle precedenti edizioni, le **iconiche palline da tennis giganti** faranno nuovamente la loro comparsa in alcuni dei luoghi più rappresentativi e suggestivi della città (piazza Arbarello, piazza Castello, piazza Cesare Augusto, Murazzi del Po, OGR Torino, Palazzo Affari e Palazzo Birago, piazza Palazzo di Città, piazza Piemonte, sede centrale el Politecnico, Porta Nuova, Porta Susa, piazza Solferino, piazza Vittorio Veneto) come se fossero cadute dal cielo.

Le installazioni creeranno scorci inediti e prospettive inconsuete, set fotografici perfetti per uno scatto da condividere sui social e raccontare la bellezza della città durante le Nitto ATP Finals. Tornano anche le due spettacolari palline giganti "sospese" sulle fontane di piazza Castello, che grazie a un sorprendente effetto scenografico sembrano galleggiare sull'acqua, offrendo uno straordinario colpo d'occhio sulla piazza e sui suoi monumenti.

comunicato stampa

Pubblicità Legale
PUBBLICAZIONE DEI BILANCI DEGLI ENTI PUBBLICI
Li prevede la legge. Il nostro giornale li divulga

TI RICORDI COSA È SUCCESSO L'ANNO SCORSO A OTTOBRE?
Ascolta il podcast con le notizie da non dimenticare

Ascolta "Un anno di notizie da non dimenticare" su Spreaker.

Ritaglio stampa ad uso esclusivo del destinatario, non riproducibile.
095047

Notizia Oggi

ATTUALITÀ

Tutte le iniziative per le Nitto ATP Finals

Pubblicato 9 secondi fa il 30 Ottobre 2024
Da **Redazione**

Atp 2024

Per il quarto anno consecutivo Torino e il Piemonte si preparano ad accogliere le **Nitto ATP Finals**: durante l'evento sportivo organizzato da FITP (Federazione Italiana Tennis e Padel) e ATP (Associazione Tennisti Professionisti) **dal 10 al 17 novembre** i migliori otto

PUBBLICITÀ

I PIÙ LETTI

ANNUNCI LAVORO / 22 ore fa
A Pray nuova opportunità di lavoro da Delfran Srl

CRONACA / 23 ore fa
Il lupo entra nel recinto e sbrana tre pecore: allarme a Cavallirio

IDEE & CONSIGLI / 4 ore fa
Esami del sangue: una chiave per la prevenzione e il monitoraggio della salute

CRONACA / 2 ore fa
Tragedia sulla A26, si apre il processo. Sotto accusa il varco da cui passarono i cinghiali

ATTUALITÀ / 1 giorno fa
La piena del Sesia erode i piloni: lavori urgenti al ponte di Doccio

PUBBLICITÀ

Ritaglio stampa ad uso esclusivo del destinatario, non riproducibile.

095047

giocatori al mondo e le otto migliori coppie di doppio si sfideranno all'Inalpi Arena in un torneo attesissimo ed emozionante, che chiuderà la stagione del circuito maschile mettendo in palio il trofeo più importante.

Per l'occasione **il capoluogo piemontese sarà nuovamente capitale mondiale del tennis**, attirando migliaia di appassionati per una grande festa di sport, oltre che un'opportunità per mettere in mostra le eccellenze turistiche, culturali ed enogastronomiche della città e dell'intera regione.

"Anche grazie a eventi come Nitto ATP Finals il Piemonte è diventato la casa delle più grandi manifestazioni sportive al mondo. Stiamo lavorando con determinazione e impegno per accogliere questa nuova edizione del torneo, che porterà nel capoluogo piemontese un numero sempre più alto di tifosi e appassionati del grande tennis internazionale – affermano il presidente della Regione Piemonte **Alberto Cirio** e gli assessori al Turismo e Sport **Marina Chiarelli** e all'Internazionalizzazione **Andrea Tronzano** – Grazie al lavoro congiunto la competizione sarà anche un'opportunità per aprire le Nitto ATP Finals alla città e al Piemonte e raccontarne, attraverso una serie di eventi, lo sport, le eccellenze enogastronomiche e le bellezze. Un percorso che accompagnerà il pubblico alla scoperta di territori molto apprezzati dai viaggiatori amanti della storia, dell'arte e della buona tavola. Siamo sempre più convinti che le risorse spese per gli eventi siano dei veri e

Ritaglio stampa ad uso esclusivo del destinatario, non riproducibile.
095047

propri investimenti: gli studi dimostrano che gli eventi, in particolare quelli sportivi, oltre che in termini turistici hanno un ritorno economico altissimo per il territorio”.

Si è verificato un errore.

Prova a guardare il video su www.youtube.com oppure attiva JavaScript se è disabilitato nel browser.

Un caleidoscopio di iniziative

Anche quest’anno, per accogliere al meglio il pubblico e offrire un’esperienza indimenticabile a turisti e cittadini, Città di Torino, Regione Piemonte e Camera di commercio di Torino, in collaborazione con Turismo

Ritaglio stampa ad uso esclusivo del destinatario, non riproducibile.
095047

Torino e Provincia e Visit Piemonte, proporranno un ricco e variegato calendario di attività – talk, degustazioni, mostre, animazione diffusa, visite guidate e molto altro – che coinvolgeranno l'intera città in un clima di festa dal 9 al 17 novembre. A questi appuntamenti si aggiungeranno le tante iniziative promosse dalle altre realtà del territorio.

Piazza Castello, nel cuore della città, si conferma il luogo principale degli eventi. Tornerà, infatti, la grande cupola geodetica di **Casa Tennis**, uno spazio suggestivo e accogliente capace di ospitare al suo interno fino a 150 persone, con talk gratuiti che coinvolgeranno ospiti di spicco del mondo dello sport, della cultura, del giornalismo e dello spettacolo. Un palinsesto ancora più variegato, con tanti appuntamenti gratuiti a prenotazione obbligatoria sulla piattaforma Ticketmaster.

L'Archivio di Stato, con ingresso da piazzetta Mollino, ospiterà nuovamente **Casa Gusto**, lo spazio dedicato alle degustazioni guidate delle eccellenze enogastronomiche del territorio a cura di Camera di commercio di Torino e Regione Piemonte. Le degustazioni avranno il costo simbolico di 5 euro (3 euro per i ticket holder Nitto ATP Finals) e il ricavato (ad esclusione dei costi vivi della piattaforma) verrà devoluto alla Fondazione Ricerca Molinette. Le degustazioni saranno prenotabili dal 4 novembre sulla piattaforma Ticketmaster. A Casa Gusto sarà inoltre allestita una mostra imperdibile per tutti gli appassionati di tennis: l'esposizione di una ricca selezione di cimeli e di racchette provenienti dal Museo della Racchetta di Baldissero d'Alba.

Casa Media, lo spazio dedicato ai giornalisti, sarà invece ospitata nella nuova postazione dell'Archivio di Stato.

Numerosi anche gli eventi di **animazione diffusa** che interesseranno la città: le vie e le piazze più belle del centro si trasformeranno in palcoscenici e ospiteranno concerti, esibizioni di arti acrobatiche, giocoleria e danza,

Ritaglio stampa ad uso esclusivo del destinatario, non riproducibile.
095047

rendendo l'atmosfera ancora più vivace e frizzante grazie a performance coinvolgenti e sorprendenti.

Tutta Torino sarà vestita a festa, dal centro fino a piazzale Grande Torino, sede della scena sportiva e del Fan Village, che quest'anno offrirà un'esperienza ancora più coinvolgente:

– giovedì 7 novembre i campioni delle Nitto ATP Finals **sfileranno in piazza Carlo Alberto** per il bagno di folla del Blue Carpet;

– venerdì 8 novembre, alla vigilia del torneo, è in programma il **Grand Opening Show**, uno spettacolo inedito condotto da Alessandro Cattelan che vedrà alternarsi sul palco dell'Inalpi Arena Blanco, Madame e Marco Mengoni, con apertura e accompagnamento a cura di Zef&Marz, coppia di produttori multiplatino di grandi hit del panorama musicale italiano;

– sabato 16 novembre, vigilia della finalissima del torneo, sarà all'insegna di una spettacolare **Notte del Tennis**, con tantissimi eventi e sorprese;

– domenica 17 novembre le OGR Torino ospiteranno **The Final set ATP Party**, la festa conclusiva con la proiezione della finale su maxischermi e, al termine, due esclusivi dj set a cura di Movement.

I campioni delle Nitto ATP Finals saranno inoltre assoluti protagonisti delle **tre mostre fotografiche** a cielo aperto allestite sotto i portici di piazza Palazzo di Città, piazza San Carlo e via Po.

Il programma completo è su www.turismotorino.org/nittoatpfinals e www.visitpiemonte.com/nitto-atp-finals-2024

La promozione

"**SILENCE PLEASE – let's start the match**".
La **campagna di comunicazione**, elaborata dall'agenzia hellobarrio, celebra uno degli elementi chiave del tennis:

Ritaglio stampa ad uso esclusivo del destinatario, non riproducibile.
095047

la pausa, il momento prima di ogni scambio decisivo. Il claim è un richiamo all'iconica frase che precede l'inizio di ogni "punto" e rappresenta inoltre la transizione tra il branding del territorio e l'adrenalina pura del match. Il silenzio è rotto dall'azione, proprio come il design rompe gli schemi, evocando emozioni forti e una narrazione visiva immediata. Torino diventa la scenografia principale del match point: ogni strada, monumento e simbolo architettonico è il proscenio su cui si gioca la partita. "SILENCE PLEASE" invita il pubblico a un momento di attesa carico di tensione, mentre "Let's start the match" annuncia l'inizio dell'azione, proprio come un servizio preciso e potente che inaugura il gioco.

La visual identity della campagna si fonda sull'uso di onomatopee tennistiche potenti "ACE!", "SET!", "GAME!", termini che fanno parte del lessico tecnico del tennis.

Grazie ad una pianificazione nazionale e internazionale ad alta diffusione che ha privilegiato luoghi con grande traffico e movimento di passeggeri (aeroporti nazionali e internazionali come Londra e Francoforte, le 13 stazioni ferroviarie italiane principali), Torino e il Piemonte sono pronti a scendere in campo e invitano i turisti a partecipare.

La **campagna multi-soggetto** della promozione delle attività di Casa Tennis, Casa Gusto e Casa Media verrà declinata nel circuito Mupi, sui manifesti, sui mezzi pubblici, i taxi e sui bus City Sightseeing. Saranno inoltre distribuite al pubblico 30mila cartine della città, 15mila cartoline promozionali con gli appuntamenti e le attività in programma in città e 20mila bandierine. Nei locali aderenti al circuito Sugonews si potranno trovare 70mila tovagliette con la piantina della città e il messaggio di benvenuto.

Piovono palline

Dal 6 novembre, dopo il grande successo delle precedenti

Ritaglio stampa ad uso esclusivo del destinatario, non riproducibile.
095047

edizioni, le **iconiche palline da tennis giganti** faranno nuovamente la loro comparsa in alcuni dei luoghi più rappresentativi e suggestivi della città (piazza Arbarello, piazza Castello, piazza Cesare Augusto, Murazzi del Po, OGR Torino, Palazzo Affari e Palazzo Birago, piazza Palazzo di Città, piazza Piemonte, sede centrale el Politecnico, Porta Nuova, Porta Susa, piazza Solferino, piazza Vittorio Veneto) come se fossero cadute dal cielo.

Le installazioni creeranno scorci inediti e prospettive inconsuete, set fotografici perfetti per uno scatto da condividere sui social e raccontare la bellezza della città durante le Nitto ATP Finals. Tornano anche le due spettacolari palline giganti "sospese" sulle fontane di piazza Castello, che grazie a un sorprendente effetto scenografico sembrano galleggiare sull'acqua, offrendo uno straordinario colpo d'occhio sulla piazza e sui suoi monumenti.

Continua a leggere le notizie di Notizia Oggi Borgosesia e segui la nostra pagina Facebook

ARGOMENTI CORRELATI: #ATP FINALS #PIEMONTE #TENNIS #TORINO

CLICCA PER COMMENTARE

Notizia Oggi

PUBBLICITÀ PUBBLICITÀ ELETTORALE ULTIME NOTIZIE CONTATTI PRIVACY POLICY COOKIE POLICY DEPOSITPHOTOS PREFERENZE PRIVACY

Copyright © 2023 Idea Editrice S.r.l. - P.IVA: 01564830022
Reg. Tribunale di Biella n. 246 del 16/07/1987 - Direttore responsabile: Piercarlo Pera

Ritaglio stampa ad uso esclusivo del destinatario, non riproducibile.
095047

www.ecostampa.it

TENNIS

Non solo tennis alle ATP Finals di Torino: Sinner allo show inaugurale con Mengoni e Madame

Pubblicato 33 secondi fa il 30 Ottobre 2024
Da **Stefano Villa**

Sinner / Lapresse

Jannik Sinner tornerà in scena alle ATP Finals, il torneo di fine stagione che si disputerà sul cemento di Torino dal 10 al 17 novembre. Il **numero 1 del mondo** sarà il capofila di questo evento a cui prenderanno parte gli otto migliori tennisti della stagione e punta ad

PUBBLICITÀ

DALLA HOME

TENNIS / 33 secondi fa

Non solo tennis alle ATP Finals di Torino: Sinner allo show inaugurale con Mengoni e Madame

PUBBLICITÀ

FACEBOOK

Ritaglio stampa ad uso esclusivo del destinatario, non riproducibile.

095047

arricchire il proprio palmares in un'annata agonistica dove ha già conquistato, tra le altre cose, due Slam (Australian Open e US Open) e tre Masters 1000 (Miami, Cincinnati, Shanghai).

PUBBLICITÀ

Il fuoriclasse altoatesino ha dovuto rinunciare al Masters 1000 di Parigi-Bercy a causa di un virus, ma l'obiettivo è quello di riprendersi prontamente ed essere protagonista nel capoluogo piemontese, dove lo scorso anno si spinse fino all'atto conclusivo perdendo contro il serbo Novak Djokovic. Il 23enne finirà nel girone con uno tra n. 3 e n.4, uno tra n.5 e n.6, uno tra n.7 e n.8 della Race, che prende in considerazione i risultati acquisiti nel corso del 2024.

Le ATP Finals non saranno soltanto un evento tennistico, ma ci sarà spazio anche per un po' di spettacolo e per tante manifestazioni collaterali. Venerdì 8 settembre è previsto il **Grand Opening Show,** che inaugurerà ufficialmente le ATP Finals. **Jannik Sinner sarà tra gli ospiti speciali dello spettacolo insieme a Simone Bolelli e Andrea Vavassori**, la coppia di doppio ammessa alle Finals. I tre azzurri affiancheranno tre artisti di grido della musica italiana, ovvero **Blanco, Madame e Marco Mengoni**, nella serata che sarà condotta da **Alessandro Cattelan**. Lo show è previsto alla Inalpi Arena: oltre due ore di intrattenimento e musica live.

Vivi lo sport di Sky. Prova Sky a 9€ per 30 giorni.

Ritaglio stampa ad uso esclusivo del destinatario, non riproducibile.
095047

www.ecostampa.it

Jannik Sinner farà il proprio esordio o domenica 10 novembre o lunedì 11 novembre, bisognerà attendere il sorteggio e la comunicazione del programma del round robin per sapere chi sarà il suo primo avversario di fronte al pubblico di casa. Ricordiamo che l'azzurro non gioca da sabato 19 ottobre, quando sconfisse lo spagnolo Carlos Alcaraz nella finale del Six King Slam, torneo di esibizione che gli ha assicurato un assegno da 6 milioni di dollari (circa 5,52 milioni di euro).

Leggi tutte le notizie di oggi

ARGOMENTI CORRELATI: #ATP FINALS 2024 #JANNIK SINNER

TI POTREBBE INTERESSARE

Ambesi: "Per me l'Italia per la Coppa Davis è fatta. Assurdo parlare di disfatta a Bercy, ma alcuni sono in

ATP Parigi-Bercy, Cedric Pioline: "Sinner ci ha provato, era deluso. Sui tornei in Arabia..."

ATP Finals, Djokovic verso la qualificazione: gli avversari si stanno auto-eliminando. Ma il serbo

Per scoprire quote, pronostici, bonus, recensioni

Ritaglio stampa ad uso esclusivo del destinatario, non riproducibile.

095047

OBIETTIVONEWS.IT (WEB2)

www.ecostampa.it

Tutte le iniziative per le Nitto ATP Finals

Per il quarto anno consecutivo Torino e il Piemonte si preparano ad accogliere le Nitto ATP Finals: durante levento sportivo organizzato da FITP (Federazione Italiana Tennis e Padel) e ATP (Associazione Tennisti Professionisti) dal 10 al 17 novembre i migliori otto giocatori al mondo e le otto migliori coppie di doppio si sfideranno allInalpi Arena in un torneo attesissimo ed emozionante, che chiuderà la stagione del circuito maschile mettendo in palio il trofeo più importante. Per loccasione il capoluogo piemontese sarà nuovamente capitale mondiale del tennis, attirando migliaia di appassionati per una grande festa di sport, oltre che unopportunità per mettere in mostra le eccellenze turistiche, culturali ed enogastronomiche della città e dellintera regione. Anche grazie a eventi come Nitto ATP Finals il Piemonte è diventato la casa delle più grandi manifestazioni sportive al mondo. Stiamo lavorando con determinazione e impegno per accogliere questa nuova edizione del torneo, che porterà nel capoluogo piemontese un numero sempre più alto di tifosi e appassionati del grande tennis internazionale affermano il presidente della Regione Piemonte Alberto Cirio e gli assessori al Turismo e Sport Marina Chiarelli e allInternazionalizzazione Andrea Tronzano Grazie al lavoro congiunto la competizione sarà anche unopportunità per aprire le Nitto ATP Finals alla città e al Piemonte e raccontarne, attraverso una serie di eventi, lo sport, le eccellenze enogastronomiche e le bellezze. Un percorso che accompagnerà il pubblico alla scoperta di territori molto apprezzati dai viaggiatori amanti della storia, dellarte e della buona tavola. Siamo sempre più convinti che le risorse spese per gli eventi siano dei veri e propri investimenti: gli studi dimostrano che gli eventi, in particolare quelli sportivi, oltre che in termini turistici hanno un ritorno economico altissimo per il territorio. Un caleidoscopio di iniziative Anche questanno, per accogliere al meglio il pubblico e offrire unesperienza indimenticabile a turisti e cittadini, Città di Torino, Regione Piemonte e Camera di commercio di Torino, in collaborazione con Turismo Torino e Provincia e Visit Piemonte, proporranno un ricco e variegato calendario di attività talk, degustazioni, mostre, animazione diffusa, visite guidate e molto altro che coinvolgeranno lintera città in un clima di festa dal 9 al 17 novembre. A questi appuntamenti si aggiungeranno le tante iniziative promosse dalle altre realtà del territorio. Piazza Castello, nel cuore della città, si conferma il luogo principale degli eventi. Tornerà, infatti, la grande cupola geodetica di Casa Tennis, uno spazio suggestivo e accogliente capace di ospitare al suo interno fino a 150 persone, con talk gratuiti che coinvolgeranno ospiti di spicco del mondo dello sport, della cultura, del giornalismo e dello spettacolo. Un palinsesto ancora più variegato, con tanti appuntamenti gratuiti a prenotazione obbligatoria sulla piattaforma Ticketmaster. LArchivio di Stato, con ingresso da piazzetta Mollino, ospiterà nuovamente Casa Gusto, lo spazio dedicato alle degustazioni guidate delle eccellenze enogastronomiche del territorio a cura di Camera di commercio di Torino e Regione Piemonte. Le degustazioni avranno il costo simbolico di 5 euro (3 euro per i ticket holder Nitto ATP Finals) e il ricavato (ad esclusione dei costi vivi della piattaforma) verrà devoluto alla Fondazione Ricerca Molinette. Le degustazioni saranno prenotabili dal 4 novembre sulla piattaforma Ticketmaster. A Casa Gusto sarà inoltre allestita una mostra imperdibile per tutti gli appassionati di tennis: lesposizione di una ricca selezione di cimeli e di racchette provenienti dal Museo della Racchetta di Baldissero dAlba. Casa Media, lo spazio dedicato ai giornalisti, sarà invece ospitata nella nuova postazione dellArchivio di Stato. Numerosi anche gli eventi di animazione diffusa che interesseranno la città: le vie e le piazze più belle del centro si trasformeranno in palcoscenici e ospiteranno concerti, esibizioni di arti acrobatiche, giocoleria e danza, rendendo latmosfera ancora più vivace e frizzante grazie a performance coinvolgenti e sorprendenti. Tutta Torino sarà vestita a festa, dal centro fino a piazzale Grande Torino, sede della scena sportiva e del Fan Village, che questanno offrirà unesperienza ancora più coinvolgente: giovedì 7 novembre i campioni delle Nitto ATP Finals sfileranno in piazza Carlo Alberto per il bagno di folla del Blue Carpet; venerdì 8 novembre, alla vigilia del torneo, è in programma il Grand Opening Show, uno spettacolo inedito condotto da Alessandro Cattelan che vedrà alternarsi sul palco dellInalpi Arena Blanco, Madame e Marco Mengoni, con apertura e accompagnamento a cura di Zef&Marz, coppia di produttori multiplatino di grandi hit del panorama musicale italiano; sabato 16 novembre, vigilia della finalissima del torneo, sarà allinsegna di una spettacolare Notte del Tennis, con tantissimi eventi e sorprese; domenica 17 novembre le OGR Torino ospiteranno The Final set ATP Party, la festa conclusiva con la proiezione della finale su maxischermi e, al termine, due esclusivi dj set a cura di Movement. I campioni delle Nitto ATP Finals saranno inoltre assoluti protagonisti delle tre mostre fotografiche a cielo aperto allestite sotto i portici di piazza Palazzo di Città, piazza San Carlo e via Po. Il programma completo è su www.turismotorino.org/nittoatpfinals e www.visitpiemonte.com/nitto-atp-finals-2024 La promozione SILENCE PLEASE lets start the match. La campagna di comunicazione, elaborata dallagenzia hellobarrio, celebra uno degli elementi chiave del tennis: la pausa, il momento prima di ogni scambio decisivo. Il claim è un richiamo alliconica

Ritaglio stampa ad uso esclusivo del destinatario, non riproducibile.
095047

frase che precede linizio di ogni punto e rappresenta inoltre la transizione tra il branding del territorio e ladrenalina pura del match. Il silenzio è rotto dallazione, proprio come il design rompe gli schemi, evocando emozioni forti e una narrazione visiva immediata. Torino diventa la scenografia principale del match point: ogni strada, monumento e simbolo architettonico è il proscenio su cui si gioca la partita. SILENCE PLEASE invita il pubblico a un momento di attesa carico di tensione, mentre Lets start the match annuncia linizio dellazione, proprio come un servizio preciso e potente che inaugura il gioco. La visual identity della campagna si fonda sulluso di onomatopee tennistiche potenti ACE!, SET!, GAME!, termini che fanno parte del lessico tecnico del tennis. Grazie ad una pianificazione nazionale e internazionale ad alta diffusione che ha privilegiato luoghi con grande traffico e movimento di passeggeri (aeroporti nazionali e internazionali come Londra e Francoforte, le 13 stazioni ferroviarie italiane principali), Torino e il Piemonte sono pronti a scendere in campo e invitano i turisti a partecipare. La campagna multi-soggetto della promozione delle attività di Casa Tennis, Casa Gusto e Casa Media verrà declinata nel circuito Mupi, sui manifesti, sui mezzi pubblici, i taxi e sui bus City Sightseeing. Saranno inoltre distribuite al pubblico 30mila cartine della città, 15mila cartoline promozionali con gli appuntamenti e le attività in programma in città e 20mila bandierine. Nei locali aderenti al circuito Sugonews si potranno trovare 70mila tovagliette con la piantina della città e il messaggio di benvenuto. Piovono palline Dal 6 novembre, dopo il grande successo delle precedenti edizioni, le iconiche palline da tennis giganti faranno nuovamente la loro comparsa in alcuni dei luoghi più rappresentativi e suggestivi della città (piazza Arbarello, piazza Castello, piazza Cesare Augusto, Murazzi del Po, OGR Torino, Palazzo Affari e Palazzo Birago, piazza Palazzo di Città, piazza Piemonte, sede centrale el Politecnico, Porta Nuova, Porta Susa, piazza Solferino, piazza Vittorio Veneto) come se fossero cadute dal cielo. Le installazioni creeranno scorci inediti e prospettive inconsuete, set fotografici perfetti per uno scatto da condividere sui social e raccontare la bellezza della città durante le Nitto ATP Finals. Tornano anche le due spettacolari palline giganti sospese sulle fontane di piazza Castello, che grazie a un sorprendente effetto scenografico sembrano galleggiare sullacqua, offrendo uno straordinario colpo docchio sulla piazza e sui suoi monumenti. Gianni Gennaro PiemonteInforma

Ritaglio stampa ad uso esclusivo del destinatario, non riproducibile.
095047

CHE TEMPO FA

RUBRICHE

- Non solo fumetti
- Speciale
- Controluce
- Ristorante didattico Inizio
- Itinerarium
- La storia intorno a noi
- Mangiare consapevolmente
- Il punto di Beppe Gandolfo
- Mondo Studenti
- L'oroscopo di Corinne
- In e-bike nel Vco
- La voce dei lettori
- Fotogallery
- Videogallery
- ADV

ACCADEVA UN ANNO FA

Attualità
In Piemonte è emergenza infermieri: ne mancano dai 4 ai 5 mila

Eventi
Halloween olistico al Gruppo Essenze di Domodossola

Eventi
L'Ente Parco Val Grande compie trent'anni: tutti gli appuntamenti

Leggi tutte le notizie

REGIONE | 30 ottobre 2024, 10:05

Tutte le iniziative per le Nitto ATP Finals

Per il quarto anno consecutivo Torino e il Piemonte si preparano ad accogliere le **Nitto ATP Finals**: durante l'evento sportivo organizzato da FITP (Federazione Italiana Tennis e Padel) e ATP (Associazione Tennisti Professionisti) **dal 10 al 17 novembre** i migliori otto giocatori al mondo e le otto migliori coppie di doppio si sfideranno all'Inalpi Arena in un torneo attesissimo ed emozionante, che chiuderà la stagione del circuito maschile mettendo in palio il trofeo più importante.

Per l'occasione **il capoluogo piemontese sarà nuovamente capitale mondiale del tennis**, attirando migliaia di appassionati per una grande festa di sport, oltre che un'opportunità per mettere in mostra le eccellenze turistiche, culturali ed enogastronomiche della città e dell'intera regione.

"Anche grazie a eventi come Nitto ATP Finals il Piemonte è diventato la casa delle più grandi manifestazioni sportive al mondo. Stiamo lavorando con determinazione e impegno per accogliere questa nuova edizione del torneo, che porterà nel capoluogo piemontese un numero sempre più alto di tifosi e appassionati del grande tennis internazionale - affermano il presidente della Regione Piemonte **Alberto Cirio** e gli assessori al Turismo e Sport **Marina Chiarelli** e all'Internazionalizzazione **Andrea Tronzano** - Grazie al lavoro congiunto la competizione sarà anche un'opportunità per aprire le Nitto ATP Finals alla città e al Piemonte e raccontarne, attraverso una serie di eventi, lo sport, le eccellenze enogastronomiche e le bellezze. Un percorso che accompagnerà il pubblico alla scoperta di territori molto apprezzati dai viaggiatori amanti della storia, dell'arte e della buona tavola. Siamo sempre più convinti che le risorse spese per gli eventi siano dei veri e propri investimenti: gli studi dimostrano che gli eventi, in particolare quelli sportivi, oltre che in termini turistici hanno un ritorno economico altissimo per il territorio".

IN BREVE

mercoledì 30 ottobre

Tutte le iniziative per le Nitto ATP Finals

Mercato del lavoro in crescita in Piemonte: nel secondo trimestre dell'anno +7.082 contratti

Programmi europei Fesr e Fse, Cirio: "Già spesi oltre 300 milioni"

martedì 29 ottobre

Inps e Agenzia delle entrate: 1.400 posti di lavoro

Regione e procura generale al lavoro per potenziare il personale degli uffici giudiziari

lunedì 28 ottobre

Il presidente Cirio ringrazia la Protezione civile: "Grande lavoro in questi giorni di maltempo"

Al via in Piemonte la campagna di vaccinazione gratuita contro il Virus Respiratorio Sinciziale (Vrs)

L'allarme di Coldiretti Piemonte: "Mancano 100mila lavoratori nei campi"

domenica 27 ottobre

Ritaglio stampa ad uso esclusivo del destinatario, non riproducibile.

095047

Si è verificato un errore.

Prova a guardare il video su www.youtube.com oppure attiva JavaScript se è disabilitato nel browser.

Edilizia in Piemonte, tornano i segnali negativi: calo del fatturato e dell'occupazione

sabato 26 ottobre

Agrivoltaico, Marnati: "Delibera per rendere più restrittivi i vincoli nelle zone Unesco"

Leggi le ultime di: Regione

Un caleidoscopio di iniziative

Anche quest'anno, per accogliere al meglio il pubblico e offrire un'esperienza indimenticabile a turisti e cittadini, Città di Torino, Regione Piemonte e Camera di commercio di Torino, in collaborazione con Turismo Torino e Provincia e Visit Piemonte, proporranno un ricco e variegato calendario di attività - talk, degustazioni, mostre, animazione diffusa, visite guidate e molto altro – che coinvolgeranno l'intera città in un clima di festa dal 9 al 17 novembre. A questi appuntamenti si aggiungeranno le tante iniziative promosse dalle altre realtà del territorio.

Piazza Castello, nel cuore della città, si conferma il luogo principale degli eventi. Tornerà, infatti, la grande cupola geodetica di **Casa Tennis**, uno spazio suggestivo e accogliente capace di ospitare al suo interno fino a 150 persone, con talk gratuiti che coinvolgeranno ospiti di spicco del mondo dello sport, della cultura, del giornalismo e dello spettacolo. Un palinsesto ancora più variegato, con tanti appuntamenti gratuiti a prenotazione obbligatoria sulla piattaforma Ticketmaster.

L'Archivio di Stato, con ingresso da piazzetta Mollino, ospiterà nuovamente **Casa Gusto**, lo spazio dedicato alle degustazioni guidate delle eccellenze enogastronomiche del territorio a cura di Camera di commercio di Torino e Regione Piemonte. Le degustazioni avranno il costo simbolico di 5 euro (3 euro per i ticket holder Nitto ATP Finals) e il ricavato (ad esclusione dei costi vivi della piattaforma) verrà devoluto alla Fondazione Ricerca Molinette. Le degustazioni saranno prenotabili dal 4 novembre sulla piattaforma Ticketmaster. A Casa Gusto sarà inoltre allestita una mostra imperdibile per tutti gli appassionati di tennis: l'esposizione di una ricca selezione di cimeli e di racchette provenienti dal Museo della Racchetta di Baldissero d'Alba.

Casa Media, lo spazio dedicato ai giornalisti, sarà invece ospitata nella nuova postazione dell'Archivio di Stato.

Numerosi anche gli eventi di **animazione diffusa** che interesseranno la città: le vie e le piazze più belle del centro si trasformeranno in palcoscenici e ospiteranno concerti, esibizioni di arti acrobatiche, giocoleria e danza, rendendo l'atmosfera ancora più vivace e frizzante grazie a performance coinvolgenti e sorprendenti.

Tutta Torino sarà vestita a festa, dal centro fino a piazzale Grande Torino, sede della scena sportiva e del Fan Village, che quest'anno offrirà un'esperienza ancora più coinvolgente:

- giovedì 7 novembre i campioni delle Nitto ATP Finals **sfileranno in piazza Carlo Alberto** per il bagno di folla del Blue Carpet;

- venerdì 8 novembre, alla vigilia del torneo, è in programma il **Grand Opening Show**, uno spettacolo inedito condotto da Alessandro Cattelan che vedrà alternarsi sul palco dell'Inalpi Arena Blanco, Madame e Marco Mengoni, con apertura e accompagnamento a cura di Zef&Marz, coppia di produttori multiplatino di grandi hit del panorama musicale italiano;

Ritaglio stampa ad uso esclusivo del destinatario, non riproducibile.

095047

- sabato 16 novembre, vigilia della finalissima del torneo, sarà all'insegna di una spettacolare **Notte del Tennis**, con tantissimi eventi e sorprese;

- domenica 17 novembre le OGR Torino ospiteranno **The Final set ATP Party**, la festa conclusiva con la proiezione della finale su maxischermi e, al termine, due esclusivi dj set a cura di Movement.

I campioni delle Nitto ATP Finals saranno inoltre assoluti protagonisti delle **tre mostre fotografiche** a cielo aperto allestite sotto i portici di piazza Palazzo di Città, piazza San Carlo e via Po.

Il programma completo è su www.turismotorino.org/nittoatpfinals e www.visitpiemonte.com/nitto-atp-finals-2024

La promozione

"SILENCE PLEASE - let's start the match". La **campagna di comunicazione**, elaborata dall'agenzia hellobarrio, celebra uno degli elementi chiave del tennis: la pausa, il momento prima di ogni scambio decisivo. Il claim è un richiamo all'iconica frase che precede l'inizio di ogni "punto" e rappresenta inoltre la transizione tra il branding del territorio e l'adrenalina pura del match. Il silenzio è rotto dall'azione, proprio come il design rompe gli schemi, evocando emozioni forti e una narrazione visiva immediata. Torino diventa la scenografia principale del match point: ogni strada, monumento e simbolo architettonico è il proscenio su cui si gioca la partita. "SILENCE PLEASE" invita il pubblico a un momento di attesa carico di tensione, mentre "Let's start the match" annuncia l'inizio dell'azione, proprio come un servizio preciso e potente che inaugura il gioco.

La visual identity della campagna si fonda sull'uso di onomatopee tennistiche potenti "ACE!", "SET!", "GAME!", termini che fanno parte del lessico tecnico del tennis.

Grazie ad una pianificazione nazionale e internazionale ad alta diffusione che ha privilegiato luoghi con grande traffico e movimento di passeggeri (aeroporti nazionali e internazionali come Londra e Francoforte, le 13 stazioni ferroviarie italiane principali), Torino e il Piemonte sono pronti a scendere in campo e invitano i turisti a partecipare.

La **campagna multi-soggetto** della promozione delle attività di Casa Tennis, Casa Gusto e Casa Media verrà declinata nel circuito Mupi, sui manifesti, sui mezzi pubblici, i taxi e sui bus City Sightseeing. Saranno inoltre distribuite al pubblico 30mila cartine della città, 15mila cartoline promozionali con gli appuntamenti e le attività in programma in città e 20mila bandierine. Nei locali aderenti al circuito Sugonews si potranno trovare 70mila tovagliette con la piantina della città e il messaggio di benvenuto.

Piovono palline

Dal 6 novembre, dopo il grande successo delle precedenti edizioni, le **iconiche palline da tennis giganti** faranno nuovamente la loro comparsa in alcuni dei luoghi più rappresentativi e suggestivi della città (piazza Arbarello, piazza Castello, piazza Cesare Augusto, Murazzi del Po, OGR Torino, Palazzo Affari e Palazzo Birago, piazza Palazzo di Città, piazza Piemonte, sede centrale el Politecnico, Porta Nuova, Porta Susa, piazza Solferino, piazza Vittorio Veneto) come se fossero cadute dal cielo.

Le installazioni creeranno scorci inediti e prospettive inconsuete, set fotografici perfetti per uno scatto da condividere sui social e raccontare la bellezza della città durante le Nitto ATP Finals. Tornano anche le due spettacolari palline giganti "sospese" sulle fontane di piazza Castello, che grazie a un sorprendente effetto scenografico sembrano galleggiare sull'acqua, offrendo uno straordinario colpo d'occhio sulla piazza e sui suoi monumenti.

Ritaglio stampa ad uso esclusivo del destinatario, non riproducibile.
095047

Basket e tecnologia, arriva il primo campionato esports in Italia

Ottobre 2024 di Gtuzzi

Spread the love

Il mondo della pallacanestro tricolore ha fatto un altro passettino verso un mondo, quello della tecnologia, che rappresenta una vera e propria miniera d'oro, se sfruttata a dovere. Per la prima volta si può parlare, infatti, in via ufficiale, del primo campionato degli esports.

Si tratta della **prima lega 3vs3** che è il frutto di un'organizzazione condivisa tra Fip e Lega Basket di Serie A. Il torneo potrà contare sulla partecipazione di tutte e sedici le squadre che animano la prima serie del campionato italiano di basket, che quindi si daranno battaglia non solo sul parquet, ma anche sul piccolo schermo ai videogiochi, in modo particolare con il noto **videogame Nba2K2025**. Stiamo facendo riferimento a un progetto del tutto innovativo che, come ben messo in evidenza sul portale ufficiale della Fip, ha l'intenzione di raccogliere il più possibile passione ed entusiasmo di quanti amano la pallacanestro in digitale, in maniera tale da convogliare ancora più utenti in una community già molto ampia.

Dando uno sguardo a quello che è il calendario del torneo, c'è da dire come sia già iniziata la fase di qualificazione, che è caratterizzata in sostanza da un'iscrizione libera. **La prima fase di qualificazione si è aperta dal 21 al 27 ottobre e proseguirà dal 4 al 10 novembre**. A questa prima fase hanno la possibilità di prendere parte compagini che sono formate da 4 giocatori al massimo.

Successivamente, sarà la volta di affrontare una stagione regolare a tutti gli effetti, che si **strutturerà in ben sette tappe. Le date sono quelle del 2, 5, 9 e 12 dicembre e del 13, 16 e 20 gennaio**. In queste sette tappe, le più forti sedici squadre che hanno partecipato alla prima fase di qualificazione riceveranno un abbinamento a ciascuna squadra del massimo campionato italiano.

Così facendo, i giocatori digitali avranno la possibilità di entrare in contatto con le attività di comunicazione di ciascuna compagine del campionato e potranno chiaramente anche utilizzare le

LEGGI ANCHE:

Serie A1, una nota della Lega Basket

Lega Basket, al via la rivoluzione

Diritti TV, la Lega Basket risponde a Sky

Lega Basket, Renzi: "Teramo ha adempiuto al primo dei…

Twitch, arriva l'intesa con FIBA per trasmettere le partite…

Lega Basket, trovato l'accordo per i diritti TV

Ritaglio stampa ad uso esclusivo del destinatario, non riproducibile.

095047

divise ufficiali per le varie partite da disputare in digitale.

Da notare come se tutto il campionato verrà disputato da remoto, **è la fase finale che cambia format, dal momento che si svolgerà in presenza, presso in modo particolare l'Inalpi Arena in quel di Torino**. Un evento che verrà ospitato nel corso della kermesse legata alle finali di Coppa Italia, ovvero le Frecciarossa Final Eight. Le sedici squadre prenderanno parte, quindi, anche alla Coppa Italia 3v3, mentre le prime otto classificate al termine della stagione regolare si sfideranno per il tricolore. Si partirà sempre dai quarti di finale, fino ad arrivare alla semifinale e poi alla tappa conclusiva della finale.

Related Posts:

- Serie A1, una nota della Lega Basket
- Lega Basket, al via la rivoluzione
- Diritti TV, la Lega Basket risponde a Sky
- Lega Basket, Renzi: "Teramo ha adempiuto al primo dei…
- Twitch, arriva l'intesa con FIBA per trasmettere le partite…
- Lega Basket, trovato l'accordo per i diritti TV

News
campionato esports
Basket in carrozzina femminile, all'Olanda la medaglia d'oro

Lascia un commento

Nome *

Email *

Sito web

Salva il mio nome, email e sito web in questo browser per la prossima volta che commento.

INVIA COMMENTO

Basket universitario, Cus Bologna è Campione d'Europa!

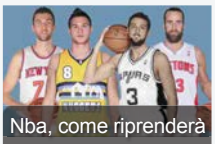
Nba, come riprenderà il campionato? Tutte le opzioni sul…

Supercoppa italiana, ecco il programma della manifestazione

FIP, è morto Claudio Coccia

Ritaglio stampa ad uso esclusivo del destinatario, non riproducibile.
095047

I PIEMONTESI SONO FATTI DI UN'ALTRA PASTA
ALBERTENGO
MARCHIO STORICO
PRENOTA sul nostro sito
ALBERTENGO
I PIEMONTESI SONO FATTI DI UN'ALTRA PASTA
PRENOTA sul nostro sito
www.rabinosport.com
RABINO
PINEROLO - AVIGLIANA (TO)
ALPINE
SUBARU

piazzapinerolese
Edizione locale IlNazionale.it

27-30 MAY 2025
FIERA MILANO - ITALY

CHE TEMPO FA

ADESSO 16°C
GIO 31 14.4°C 21.8°C
VEN 1 13.8°C 21.5°C

@Datameteo.com

Merlino PUBBLICITÀ
OGGETTI PUBBLICITARI
ETICHETTE

RUBRICHE

- Ambiente e Natura
- Fotogallery
- Videogallery
- Pronto condominio

EVENTI GRATUITI DI FINANZA
Il tuo patrimonio è importante: perchè non gestirlo con cura?

EVENTI | 30 ottobre 2024, 11:31

Tutte le iniziative per le Nitto ATP Finals

Per il quarto anno consecutivo Torino e il Piemonte si preparano ad accogliere le **Nitto ATP Finals**: durante l'evento sportivo organizzato da

IL COMUNE DI LUSERNA SAN GIOVANNI
VI INVITA ALLA
18ª Fiera Regionale "DEI SANTI"
storicamente 767ª EDIZIONE
1 e 2 Novembre 2024
IMPIANTI SPORTIVI • dalle ore 8:00
FIERA MOSTRA REGIONALE AGRICOLA

Electrolux
ASCIUGATRICE EW7H583B
8 KG
SODDISFATTI O RIMBORSATI
12 MESI
599

Ritaglio stampa ad uso esclusivo del destinatario, non riproducibile.
095047

io_viaggio_leggero

Non solo Fumetti

ACCADEVA UN ANNO FA

Economia e lavoro
Fondazione Crt, aumentano gli stanziamenti per il 2024: pronti 65 milioni per accompagnare il territorio

Salute
In Piemonte è emergenza infermieri: ne mancano dai 4 ai 5 mila

Attualità
Meteo: oggi e domani pioggia sul Torinese, ma il maltempo concederà una tregua per Ognissanti

Leggi tutte le notizie

FITP (Federazione Italiana Tennis e Padel) e ATP (Associazione Tennisti Professionisti) **dal 10 al 17 novembre** i migliori otto giocatori al mondo e le otto migliori coppie di doppio si sfideranno all'Inalpi Arena in un torneo attesissimo ed emozionante, che chiuderà la stagione del circuito maschile mettendo in palio il trofeo più importante.

Per l'occasione **il capoluogo piemontese sarà nuovamente capitale mondiale del tennis**, attirando migliaia di appassionati per una grande festa di sport, oltre che un'opportunità per mettere in mostra le eccellenze turistiche, culturali ed enogastronomiche della città e dell'intera regione.

"Anche grazie a eventi come Nitto ATP Finals il Piemonte è diventato la casa delle più grandi manifestazioni sportive al mondo. Stiamo lavorando con determinazione e impegno per accogliere questa nuova edizione del torneo, che porterà nel capoluogo piemontese un numero sempre più alto di tifosi e appassionati del grande tennis internazionale - affermano il presidente della Regione Piemonte **Alberto Cirio** e gli assessori al Turismo e Sport **Marina Chiarelli** e all'Internazionalizzazione **Andrea Tronzano** - Grazie al lavoro congiunto la competizione sarà anche un'opportunità per aprire le Nitto ATP Finals alla città e al Piemonte e raccontarne, attraverso una serie di eventi, lo sport, le eccellenze enogastronomiche e le bellezze. Un percorso che accompagnerà il pubblico alla scoperta di territori molto apprezzati dai viaggiatori amanti della storia, dell'arte e della buona tavola. Siamo sempre più convinti che le risorse spese per gli eventi siano dei veri e propri investimenti: gli studi dimostrano che gli eventi, in particolare quelli sportivi, oltre che in termini turistici hanno un ritorno economico altissimo per il territorio".

Un caleidoscopio di iniziative

Anche quest'anno, per accogliere al meglio il pubblico e offrire un'esperienza indimenticabile a turisti e cittadini, Città di Torino, Regione Piemonte e Camera di commercio di Torino, in collaborazione con Turismo Torino e Provincia e Visit Piemonte, proporranno un ricco e variegato calendario di attività - talk, degustazioni, mostre, animazione diffusa, visite guidate e molto altro – che coinvolgeranno l'intera città in un clima di festa dal 9 al 17 novembre. A questi appuntamenti si aggiungeranno le tante iniziative promosse dalle altre realtà del territorio.

Piazza Castello, nel cuore della città, si conferma il luogo principale degli eventi. Tornerà, infatti, la grande cupola geodetica di **Casa Tennis**, uno spazio suggestivo e accogliente capace di ospitare al suo interno fino a 150 persone, con talk gratuiti che coinvolgeranno ospiti di spicco del mondo dello sport, della cultura, del giornalismo e dello spettacolo. Un palinsesto ancora più variegato, con tanti appuntamenti gratuiti a prenotazione obbligatoria sulla piattaforma Ticketmaster.

L'Archivio di Stato, con ingresso da piazzetta Mollino, ospiterà nuovamente **Casa Gusto**, lo spazio dedicato alle degustazioni guidate delle eccellenze

IN BREVE

sabato 02 novembre

Halloween, Artissima e i musical: ecco cosa fare a Torino fino a domenica 3 novembre

mercoledì 30 ottobre

Tutte le iniziative per le Nitto ATP Finals

Per Natale Torre Pellice punta le luci su piazza San Martino, sui ponti e il centro pedonale

martedì 29 ottobre

A Bibiana giovedì anche le bibliotecarie faranno 'Dolcetto o scherzetto'

Da oltre settecento anni chiude la stagione degli alpeggi: la Fiera dei Santi è in arrivo a Luserna San Giovanni (To)

VIII° Concorso Teatrale Internazionale "Citta' di Chivasso": Premio Ascom Chivasso - Nocciolart 2024 a Marina Rota

lunedì 28 ottobre

La biblioteca di Bricherasio si trasforma in un salone di bellezza per creature spaventose

Dalla tv all'ippodromo di Vinovo: Roberta Giarrusso madrina del Gran Premio Orsi Mangelli

Ritaglio stampa ad uso esclusivo del destinatario, non riproducibile.

095047

enogastronomiche del territorio a cura di Camera di commercio di Torino e Regione Piemonte. Le degustazioni avranno il costo simbolico di 5 euro (3 euro per i ticket holder Nitto ATP Finals) e il ricavato (ad esclusione dei costi vivi della piattaforma) verrà devoluto alla Fondazione Ricerca Molinette. Le degustazioni saranno prenotabili dal 4 novembre sulla piattaforma Ticketmaster. A Casa Gusto sarà inoltre allestita una mostra imperdibile per tutti gli appassionati di tennis: l'esposizione di una ricca selezione di cimeli e di racchette provenienti dal Museo della Racchetta di Baldissero d'Alba.

Casa Media, lo spazio dedicato ai giornalisti, sarà invece ospitata nella nuova postazione dell'Archivio di Stato.

Numerosi anche gli eventi di **animazione diffusa** che interesseranno la città: le vie e le piazze più belle del centro si trasformeranno in palcoscenici e ospiteranno concerti, esibizioni di arti acrobatiche, giocoleria e danza, rendendo l'atmosfera ancora più vivace e frizzante grazie a performance coinvolgenti e sorprendenti.

Tutta Torino sarà vestita a festa, dal centro fino a piazzale Grande Torino, sede della scena sportiva e del Fan Village, che quest'anno offrirà un'esperienza ancora più coinvolgente:

- giovedì 7 novembre i campioni delle Nitto ATP Finals **sfileranno in piazza Carlo Alberto** per il bagno di folla del Blue Carpet;

- venerdì 8 novembre, alla vigilia del torneo, è in programma il **Grand Opening Show**, uno spettacolo inedito condotto da Alessandro Cattelan che vedrà alternarsi sul palco dell'Inalpi Arena Blanco, Madame e Marco Mengoni, con apertura e accompagnamento a cura di Zef&Marz, coppia di produttori multiplatino di grandi hit del panorama musicale italiano;

- sabato 16 novembre, vigilia della finalissima del torneo, sarà all'insegna di una spettacolare **Notte del Tennis**, con tantissimi eventi e sorprese;

- domenica 17 novembre le OGR Torino ospiteranno **The Final set ATP Party**, la festa conclusiva con la proiezione della finale su maxischermi e, al termine, due esclusivi dj set a cura di Movement.

I campioni delle Nitto ATP Finals saranno inoltre assoluti protagonisti delle **tre mostre fotografiche** a cielo aperto allestite sotto i portici di piazza Palazzo di Città, piazza San Carlo e via Po.

Il programma completo è su www.turismotorino.org/nittoatpfinals e www.visitpiemonte.com/nitto-atp-finals-2024

La promozione

"SILENCE PLEASE - let's start the match". La **campagna di comunicazione**, elaborata dall'agenzia hellobarrio, celebra uno degli elementi chiave del tennis: la pausa, il momento prima di ogni scambio decisivo. Il claim è un richiamo all'iconica frase che precede l'inizio di ogni "punto" e rappresenta inoltre la transizione tra il branding del territorio e l'adrenalina pura del match. Il silenzio è rotto dall'azione, proprio come il design rompe gli schemi, evocando emozioni forti e una narrazione visiva immediata. Torino diventa la scenografia principale del match point: ogni strada, monumento e simbolo architettonico è il proscenio su cui si gioca la partita. "SILENCE PLEASE" invita il pubblico a un momento di attesa carico di tensione, mentre "Let's start the match" annuncia l'inizio dell'azione, proprio come un servizio preciso e potente che inaugura il gioco.

La visual identity della campagna si fonda sull'uso di onomatopee tennistiche potenti "ACE!", "SET!", "GAME!", termini che fanno parte del lessico tecnico del tennis.

Grazie ad una pianificazione nazionale e internazionale ad alta diffusione che ha privilegiato luoghi con grande traffico e movimento di passeggeri

domenica 27 ottobre

Giovedì 31 ottobre il Marchesato Opera Festival presenta "Fetonte sulle rive del Po"

La Fira di Bobbio Pellice non si fa fermare dalla pioggia

Leggi le ultime di: Eventi

Ritaglio stampa ad uso esclusivo del destinatario, non riproducibile.

095047

(aeroporti nazionali e internazionali come Londra e Francoforte, le 13 stazioni ferroviarie italiane principali), Torino e il Piemonte sono pronti a scendere in campo e invitano i turisti a partecipare.

La **campagna multi-soggetto** della promozione delle attività di Casa Tennis, Casa Gusto e Casa Media verrà declinata nel circuito Mupi, sui manifesti, sui mezzi pubblici, i taxi e sui bus City Sightseeing. Saranno inoltre distribuite al pubblico 30mila cartine della città, 15mila cartoline promozionali con gli appuntamenti e le attività in programma in città e 20mila bandierine. Nei locali aderenti al circuito Sugonews si potranno trovare 70mila tovagliette con la piantina della città e il messaggio di benvenuto.

Piovono palline

Dal 6 novembre, dopo il grande successo delle precedenti edizioni, le **iconiche palline da tennis giganti** faranno nuovamente la loro comparsa in alcuni dei luoghi più rappresentativi e suggestivi della città (piazza Arbarello, piazza Castello, piazza Cesare Augusto, Murazzi del Po, OGR Torino, Palazzo Affari e Palazzo Birago, piazza Palazzo di Città, piazza Piemonte, sede centrale el Politecnico, Porta Nuova, Porta Susa, piazza Solferino, piazza Vittorio Veneto) come se fossero cadute dal cielo.

Le installazioni creeranno scorci inediti e prospettive inconsuete, set fotografici perfetti per uno scatto da condividere sui social e raccontare la bellezza della città durante le Nitto ATP Finals. Tornano anche le due spettacolari palline giganti “sospese” sulle fontane di piazza Castello, che grazie a un sorprendente effetto scenografico sembrano galleggiare sull’acqua, offrendo uno straordinario colpo d’occhio sulla piazza e sui suoi monumenti.

TI RICORDI COSA È SUCCESSO L’ANNO SCORSO A OTTOBRE?
Ascolta il podcast con le notizie da non dimenticare
Ascolta "Un anno di notizie da non dimenticare" su Spreaker.

Merlino PUBBLICITA’ OGGETTI PUBBLICITARI ETICHETTE

Copyright © 2019 - 2024 IlNazionale.it - Partita Iva: IT 03401570043 - **Credits** | **Privacy e cookie policy** | **Preferenze privacy**

Ritaglio stampa ad uso esclusivo del destinatario, non riproducibile.

095047

HOME | PIEMONTEPRESS | PERCHE' ADERIRE | PROMOTORI | TESTATE | LA FORZA | CONTATTI
Login Registrati

PiemontePress
Il portale dell'informazione piemontese

karon srl

Piemonte Giornalisti Uffici Stampa

HOME ALESSANDRIA ASTI BIELLA CUNEO NOVARA TORINO VERBANIA VERCELLI

Cronaca | Politica | Economia | Volontariato | Ambiente | Scuola | Salute | Tecnologia | Sport | Turismo | Cultura | Spettacoli

Karon RassegnaPress La Rassegna Stampa del tuo comune RICHIEDI UN PREVENTIVO

SPORT - ALTRI SPORT
TURISMO - VINO E SAPORI

PRECEDENTE

30/10/2024 *giornalista Laura Genovese*

ALTA CUCINA, VINO, STREET FOOD, MIXOLOGY E LIEVITATI: IL RITORNO DI LAVAZZA EXPERIENCE PER LE NITTO ATP FINALS

ALTA CUCINA, VINO, STREET FOOD, MIXOLOGY E LIEVITATI:
IL RITORNO DI LAVAZZA EXPERIENCE PER LE NITTO ATP FINALS
Dal 10 al 17 novembre Torino diventa centro nevralgico del tennis e dell'enogastronomia:
cinque eventi alla Centrale, nella Nuvola Lavazza, accompagnano l'appuntamento sportivo dell'anno

Alta gastronomia, cocktail d'autore, vini pregiati, divertimento e molto altro: è una settimana di eventi speciali quella organizzata dall'agenzia di comunicazione e organizzazione eventi To Be (in collaborazione con Lavazza Eventi) in occasione delle Nitto ATP Finals 2024, il più importante torneo tennistico dell'anno che si disputerà all'Inalpi Arena di Torino, la più grande arena sportiva al coperto d'Italia. Da domenica 10 a domenica 17 novembre, all'interno della Centrale, nella Nuvola Lavazza, la migliore enogastronomia sarà protagonista di una serie di appuntamenti aperti al pubblico, che coinvolgeranno grandi chef, rinomati produttori di vino, maestri lievitisti, panificatori, bartender d'avanguardia in un calendario, quello della Lavazza Experience (www.lavazza-experience.it/), che ormai è diventato un classico, simbolo del legame tra la città di Torino, la sua vocazione enogastronomica e la passione di Lavazza per il grande tennis.

IL PROGRAMMA DELLA LAVAZZA EXPERIENCE

·DOMENICA 10 NOVEMBRE – Cena a 10 mani
Si parte domenica 10 novembre, con la grande cena di gala inaugurale della settimana delle Nitto ATP Finals. Ad aprire le danze della Lavazza Experience sarà la Cena a 10 mani: una serata d'autore in cui cinque grandi interpreti del fine dining italiano si avvicenderanno in un menu totalmente inedito, con cocktail d'aperitivo e abbinamento vini studiato per l'occasione. Cinque piatti stellati, abbinati a cinque grandi vini del territorio, per una serata che permette di conoscere cinque grandi ristoranti del nostro Paese.

LOGIN
Login
Registrati

EVENTI
31/10 - LP Luigi Piga
QUESTO E' HALLOWEEN A CARMAGNOLA
31/10 - Mucho Gusto!
LA MAGIA - LA MAGIA
01/11 - Mucho Gusto!
MERCATINO DEL RI-USO NUOVA VITA ALLE COSE

AGENDA EVENTI

METEO

Iscriviti alla **newsletter** per ricevere settimanalmente la segnalazione degli eventi nelle provincie di tuo interesse

Iscriviti

Provincia

Ritaglio stampa ad uso esclusivo del destinatario, non riproducibile.
095047

Gli chef che parteciperanno alla Cena di gala sono:
·Antonio Ziantoni Zia (Stella Michelin) (Roma)
·Davide Di Fabio Dalla Giaconda (Stella Michelin e Stella Verde) (Gabicce Monte – PU)
·Davide Marzullo Trattoria Contemporanea (Stella Michelin) (Lomazzo - CO)
·Pasquale Laera Borgo Sant'Anna (Stella Michelin) (Monforte d'Alba - CN)
·Mattia Pecis Cracco Portofino (Portofino - GE)
·Fabrizio Racca Pastry Chef Fabrizio Racca (Torino)

·LUNEDÌ 11 NOVEMBRE – Mix Contest Italy Tour Torino
Lunedì 11 novembre sarà invece il momento del Mix Contest Italy Tour Torino, la tappa torinese della sfida che viaggia nelle principali città italiane per trovare i migliori professionisti della mixology. In ogni tappa, le creazioni dei migliori bartender della città – che hanno l'obiettivo di valorizzare i prodotti delle aziende partner - vengono votate dal pubblico e da una giuria tecnica. La somma di questi voti decreta il vincitore della tappa. I primi due classificati gareggiano nella finale del format, prevista a Torino a marzo 2025. Ogni cocktail bar torinese coinvolto sarà affiancato da un bartender rappresentante di uno dei migliori cocktail bar italiani.
I cocktail bar che parteciperanno sono:

·Azotea
·Bar Cavour
·Cloud9
·Eredi Borgnino
·Fico
·GAF
·Gioia
·Gran Bar
·La Drogheria
·La Reserve
·Opera di Santa Pelagia
·Otium
·Pout Pourri Vintage Cafè
·Punto Sette
·Smile Tree
·The Goodman

Ogni insegna torinese sarà abbinata ad una eccellenza della Industry della miscelazione. Tra le realtà presenti spiccano: Antica Formula, Bonaventura Maschio, Bulldog, Campari, Carlos I, Carpano, Coca-Cola & Three Cents, Compagnia dei Caraibi, Del Professore, Laphroaig, Nordes, Punt & Mes, Roku Gin, S. Teresa Rum, Tequila 1800.

·MERCOLEDÌ 13 NOVEMBRE – Degustando: 10 Chef alla Centrale, nella Nuvola Lavazza
Si continua con gli appuntamenti della Lavazza Experience 2024 mercoledì 13 novembre, quando la Centrale della Nuvola Lavazza sarà protagonista di uno speciale appuntamento dell'ormai celebre format Degustando. L'alta gastronomia nella sua forma più pop torna con dieci grandi chef e nomi della gastronomia nazionale che proporranno al pubblico i loro piatti, accompagnati da produttori del territorio e da una selezione di grandi vini e ottimi drink, in quella che è una grande festa della migliore ristorazione.

Alla Nuvola Lavazza, mercoledì 13 novembre vi saranno dieci grandi chef del panorama italiano, tra cui Gabriele Bertolo, Cannavacciuolo Bistrot * (Torino), Charles Joshua Pearce, L'orto – Nordelaia (Cremolino – AL), Jacopo Chieppa, Equilibrio (Dolcedo – IM), Marco Ambrosino, Sustanza (Napoli), Alessandro Rossi * e Lorenzo Neri Barbagianni (Colle di Val d'Elsa - SI) e Alex Olivero, Locanda in Cannubi (Barolo – CN).

·SABATO 16 NOVEMBRE – La notte del Barolo, Nebbiolo e Barbaresco
Ancora, il 16 novembre è il turno de La Notte del Barolo, Nebbiolo e Barbaresco: una serata di degustazione in cui oltre venti tra i migliori produttori vitivinicoli del territorio si riuniscono per raccontare (e far assaggiare) al pubblico i loro vini più pregiati. Protagonista di questo appuntamento delle "Notti" dedicate al vino sono proprio alcune delle interpretazioni più nobili di uno dei più grandi vitigni piemontesi, il Nebbiolo, che sarà raccontato da alcuni importanti produttori di Barolo e Barbaresco.
Protagonista, insieme alle etichette delle cantine, sarà una selezione dei migliori street food del territorio.
Tra le cantine partecipanti:

·Agricola Molino
·Bersano
·Bosco Samuele
·Bruno Franco
·Cascina Goregn
·Diego & Damiano Barale
·Eraldo Viberti
·Filadora
·Fontanafredda e Casa E. di Mirafiore

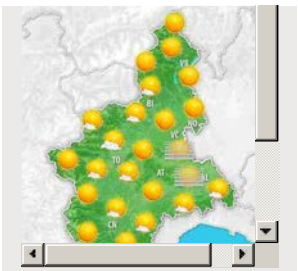
Previsioni Meteo Piemonte

Cinema
Film
Cerca

COMUNI
Cerca i comuni delle province del Piemonte
Provincia
Cerca

BIBLIOTECHE
Cerca le biblioteche del Piemonte
Provincia
Cerca

PiemontePress ti consiglia

RICERCA COMUNICATI

Titolo	
Testo	
Promotore	
Argomento	Tutti
Provincia	Tutte
Comune	Tutti
Data inizio	Oggi
Data fine	C.M.

Cerca

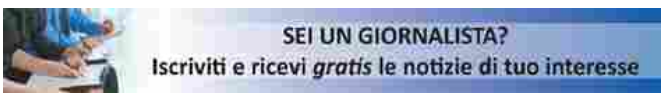

CANTINE
Cerca le cantine del Piemonte
Provincia

Ritaglio stampa ad uso esclusivo del destinatario, non riproducibile.
095047

PRIMATORINO.IT

www.ecostampa.it

TORINO

ATP Finals dal 10 al 17 novembre: cosa succede a Torino tra match, incontri, mostre, degustazioni e molto altro

Il sindaco Lo Russo: "Ogni anno abbiamo saputo migliorarci e puntiamo a farlo ancora"

Torino Pubblicato: 30 Ottobre 2024 11:28

Torino e il Piemonte si preparano ad accogliere le **Nitto ATP Finals**, l'evento sportivo organizzato da FITP (Federazione Italiana Tennis e Padel) e ATP (Associazione Tennisti Professionisti) che vedrà sfidarsi all'Inalpi Arena, **dal 10 al 17 novembre 2024**, i migliori otto giocatori al mondo e le otto migliori coppie di doppio in un torneo attesissimo ed emozionante, che chiuderà la stagione del circuito maschile mettendo in palio il trofeo più importante.

Per il quarto anno di seguito la città si prepara a diventare capitale mondiale del tennis, attirando migliaia di appassionati accolti al meglio con un ricco calendario di attività, talk, degustazioni, mostre, animazione diffusa, visite guidate e molto altro.

La speranza del sindaco Lo Russo

L'idea è quella di regalare un'esperienza unica a chi viene a Torino per il tennis con una speranza precisa, quella espressa dal **sindaco Lo Russo**, ieri, nel corso della conferenza stampa di presentazione dell'evento, queste le sue parole:

> "Mancano davvero pochissimi giorni alle Nitto ATP Finals e ci avviciniamo a questo momento con l'entusiasmo dei tifosi di Sinner e la determinazione di voler mettere in campo un'edizione ancora più importante e di successo di quella dello scorso anno. Anche questa volta il nostro obiettivo come istituzioni è di accogliere al meglio un grande evento sportivo di rilievo internazionale regalando visibilità a Torino nel mondo ma anche di trasformarlo in una grande festa per tutta la città, coinvolgendo tutte e tutti nell'atmosfera della competizione e promuovendo la pratica sportiva, anche e soprattutto tra i più giovani. L'aumento esponenziale del numero di giovanissimi tesserati nelle società tennistiche degli ultimi anni ci dice che siamo certamente sulla strada giusta. Ogni anno abbiamo saputo migliorarci e puntiamo a farlo ancora, con uno sguardo rivolto al futuro e lavorando perché le Nitto ATP Finals possano restare nella nostra città anche per i prossimi anni"

Ritaglio stampa ad uso esclusivo del destinatario, non riproducibile.

095047

Lo Russo alla conferenza stampa delle Atp Finals

Casa Tennis in piazza Castello

In Piazza Castello, infatti torna **Casa Tennis**, uno spazio suggestivo e accogliente, capace di ospitare al suo interno fino a 150 persone, con **talk gratuiti**, che coinvolgeranno ospiti di spicco del mondo dello sport, della cultura, del giornalismo e dello spettacolo. Un palinsesto, quest'anno ancora più variegato, con tanti appuntamenti gratuiti, prenotazione obbligatoria, a partire dal 29 ottobre, sulla piattaforma Ticketmaster.

I temi centrali saranno il tennis e lo sport in generale, un'occasione per celebrare i successi olimpici e paraolimpici dei nostri atleti a Parigi 2024 e per raccontare spaccati di società, storie di vita e idee innovative.

Condurranno gli incontri **Ilaria Fratoni** - attrice e presentatrice televisiva nota a Torino anche per aver presentato l'Eurovision Village e Casa Tennis 2022 e 2023 - insieme alla new entry **Vittoria Castagnotto**, attrice, conduttrice tv e volto di SuperTennis Tv, per cui conduce "Italia's Got Padel". Alcuni incontri saranno inoltre presentati dall'ex tennista **Flavia Pennetta**, dal comico torinese **Davide D'Urso** e dal giornalista **Alberto Dolfin**.

Tra gli ospiti di Casa Tennis il cantautore romano, appassionato di tennis, **Max Gazzè**, l'allenatrice ed ex tennista **Francesca Schiavone**, i mitici **Carota Boys**, fan numero 1 del nostro Jannik Sinner, il giornalista Giuseppe Pastore di **Cronache di spogliatoio**, uno dei nuovi media più seguiti e influenti del racconto sportivo in Italia, il ct della nazionale italiana E-sport **Nello Nigro aka Hollywood285**, l'esploratore **Alex Bellini** e la drag queen Riccardo Massidda aka **Ava Hangar**.

Ritaglio stampa ad uso esclusivo del destinatario, non riproducibile.

095047

PRIMATORINO.IT

www.ecostampa.it

Anche i Carota Boys a Casa Tennis

A Casa Tennis ci sarà una folta rappresentanza di campioni che quest'estate alle Olimpiadi e Paralimpiadi di Parigi hanno fatto sognare gli italiani con le loro imprese: tra gli atleti paralimpici la plurimedagliata **Carlotta Gilli** (5 medaglie nel nuoto), **Rigivan Ganeshamoorthy** (oro nel lancio del disco), **Manuel Bortuzzo** (bronzo nei 100 m rana) e la velocista **Valentina Petrillo**. Tra gli atleti: **Alice Bellandi** (oro nel judo), **Marina Lubian** (oro nel volley), **Filippo Macchi** (argento nella gara a squadre di fioretto), **Giorgio Malan** (bronzo nel pentatlon) e, inoltre, il velocista **Filippo Tortu,** l'altista **Stefano Sottile** e la nuotatrice **Benedetta Pilato**.

Casa Tennis sarà anche palcoscenico per gli **atleti olimpici e paralimpici piemontesi di Parigi 2024**. I campioni, che hanno fatto sognare gli italiani con le loro imprese, verranno **premiati dalle istituzioni** durante un incontro aperto al pubblico in programma venerdì 15 novembre alle ore 15.30.

Saranno inoltre ospiti di Casa Tennis la primatista italiana indoor di salto con l'asta **Great Nnachi**, i giocatori del **Torino Fc**, il campione di padel **Marco Cassetta**, l'ex pattinatrice artistica su ghiaccio **Carolina Kostner**, la calciatrice afgana **Susan Khojasta**. E, ancora, il parlamentare torinese **Mauro Berruto**, ex ct della nazionale maschile italiana di pallavolo, i giornalisti **Giorgio e Paolo Viberti**, l'ex tennista **Adriano Panatta**, gli ex calciatori **Borja Valero** e **Nicola Amoruso** e i ragazzi del progetto **Bionic People**.

Casa Gusto all'Archivio di Stato

L'Archivio di Stato (piazzetta Carlo Mollino) ospiterà nuovamente **Casa Gusto**, lo spazio dedicato alle degustazioni guidate delle **eccellenze enogastronomiche** del territorio, a cura di Camera di commercio di Torino e Regione Piemonte.

Ritaglio stampa ad uso esclusivo del destinatario, non riproducibile.

095047

Le degustazioni avranno il **costo simbolico di 5 euro** (3 euro per i ticket holder Nitto ATP Finals) con il ricavato (ad esclusione dei costi vivi della piattaforma) che verrà devoluto alla Fondazione Ricerca Molinette. Le degustazioni saranno prenotabili, a partire dal 4 novembre, sulla piattaforma Ticketmaster. A Casa Gusto sarà inoltre allestita una mostra imperdibile per tutti gli appassionati di tennis, con l'esposizione di una ricca selezione di cimeli e di racchette provenienti dal M.O.R. - Museo della Racchetta di Baldissero d'Alba.

Tra i prodotti che sfileranno a Casa Gusto, l'olio piemontese, la vicciola (la celebre carne che abbina due eccellenze, la fassona piemontese e la nocciola Piemonte), il gelato torinese, le birre Denominazione Piemonte e quelle artigianali torinesi, i prodotti della filiera del grano di Stupinigi, il caffè e la pasticceria d'autore, le nocciole IGP Piemonte, il miele di montagna, le proposte delle aziende agricole e quelle dei territori di provincia come il canavese. Non mancheranno degustazioni a tema alimentazione, salute e sport oltre che **prodotti curiosi creati ad hoc come la tart'a'tennis dei macellai torinesi**.

In totale sfileranno a Casa Gusto oltre 30 Maestri del Gusto di Torino e Provincia (in presenza o con i propri prodotti), 34 tipologie di vini DOC e DOCG torinesi, oltre 20 realtà tra Associazioni di categoria, associazioni di produttori e gruppi di settore, 6 ATL Regionali, 11 Consorzi di Tutela. Tutte le degustazioni potranno beneficiare del supporto operativo di IFSE Culinary Institute – Torino che sovrintende alla preparazione dei cibi e al servizio di sala. Ad accogliere il pubblico ci saranno anche gli studenti della Fondazione ITS - Turismo e Attività Culturali di Torino.

Eventi di animazione diffusa

Numerosi anche gli **eventi di animazione diffusa** che interesseranno la città: le vie e le piazze più belle del centro si trasformeranno in palcoscenici e ospiteranno concerti, esibizioni di arti acrobatiche, giocoleria e danza, rendendo l'atmosfera ancora più vivace e frizzante grazie a performance coinvolgenti e sorprendenti.

Giovedì 7 novembre i campioni delle Nitto ATP Finals sfileranno in piazza Carlo Alberto per il bagno di folla del **Blue Carpet**. Venerdì 8 novembre, alla vigilia del torneo, è in programma il **Grand Opening Show**, uno spettacolo inedito che vedrà alternarsi sul palco dell'Inalpi Arena tre fuoriclasse della musica italiana: Blanco, Madame e Marco Mengoni. Conduttore della serata sarà Alessandro Cattelan, opening e accompagnamento a cura di Zef&Marz, coppia di produttori multiplatino di grandi hit del panorama musicale italiano.

Sabato 16 novembre, vigilia della finalissima del torneo, sarà all'insegna di una spettacolare **Notte del Tennis,** con tantissimi eventi e sorprese. Domenica 17 novembre le OGR Torino ospiteranno **The Final set ATP Party,** la festa finale delle Nitto ATP Finals con la proiezione della finale su maxischermi e, al termine, due esclusivi dj set a cura di Movement.

I campioni delle Nitto ATP Finals saranno inoltre assoluti protagonisti delle tre mostre fotografiche a cielo aperto allestite sotto i portici di piazza Palazzo di Città, piazza San Carlo e via Po.

La città trasformata

Dopo il grande successo delle precedenti edizioni, le iconiche palline da tennis giganti faranno nuovamente la loro comparsa in alcuni dei luoghi più rappresentativi e suggestivi della città (**piazza Arbarello, piazza Castello, piazza Cesare Augusto, Murazzi del Po, OGR Torino, Palazzo Affari e Palazzo Birago - sedi della Camera di commercio di Torino, piazza Palazzo di Città, piazza Piemonte, sede centrale Politecnico, Porta Nuova, Porta Susa, piazza Solferino, piazza Vittorio Veneto**) come se fossero cadute dal cielo.

Ritaglio stampa ad uso esclusivo del destinatario, non riproducibile.

095047

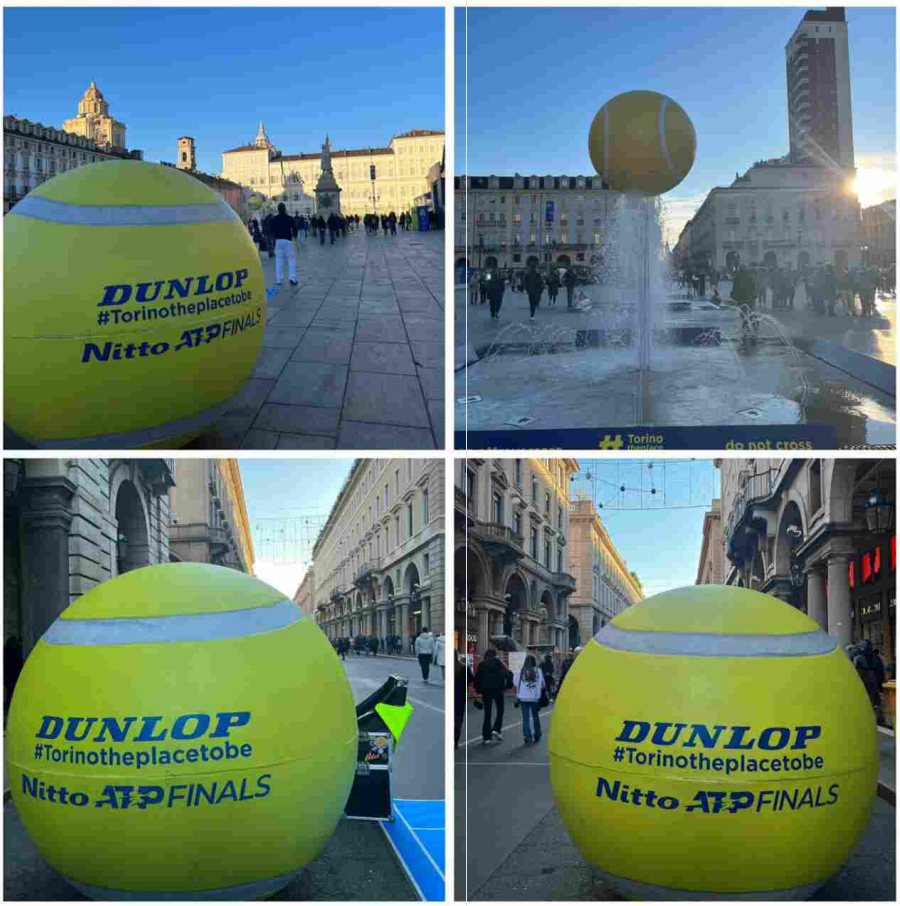

Le palline giganti torneranno ad invadere la città

Le installazioni creeranno scorci inediti e prospettive inconsuete, set fotografici perfetti per uno scatto da condividere sui social e raccontare la bellezza della città durante le Nitto ATP Finals. Tornano anche le due spettacolari palline giganti "sospese" sulle fontane di **piazza Castello**, che grazie a un sorprendente effetto scenografico sembrano galleggiare sull'acqua, offrendo uno straordinario colpo d'occhio sulla piazza e sui suoi monumenti.

Durante il torneo alcuni dei monumenti più iconici della città – la Mole Antonelliana, Palazzo Civico, il Palazzo della Regione, i ponti sul Po - si illumineranno con i colori delle Nitto ATP Finals per omaggiare il grande spettacolo offerto dai campioni impegnati all'Inalpi Arena.

A partire dal 7 novembre, giorno del Blue Carpet, nei tre giorni che precedono l'inizio del torneo, dalle ore 17.30 la facciata della Biblioteca Nazionale di piazza Carlo Alberto si animerà grazie allo spettacolare video mapping con i volti dei giocatori qualificati al torneo. A cura di FITP.

COMMENTI

E tu cosa ne pensi?

Lascia il tuo pensiero
Il tuo indirizzo email non sarà pubblicato. I campi obbligatori sono contrassegnati *

Commento *

Nome *

Email *

Ritaglio stampa ad uso esclusivo del destinatario, non riproducibile.

095047

30 ottobre 2024 LIFESTYLE

SPORT – Torino: tutti gli eventi nei giorni delle Nitto ATP Finals

Un fitto programma di talk, incontri, degustazioni, mostre, visite guidate e animazione per promuovere il territorio durante il prestigioso torneo che chiude la stagione del tennis

Segnalazione

Condividi questo articolo su:

Ritaglio stampa ad uso esclusivo del destinatario, non riproducibile.
095047

Per il quarto anno consecutivo, Torino e il Piemonte si preparano ad accogliere le **Nitto ATP Finals**, l'evento sportivo organizzato da **FITP** (Federazione Italiana Tennis e Padel) e **ATP** (Associazione Tennisti Professionisti). Dal **10 al 17 novembre**, i migliori otto giocatori al mondo e le otto migliori coppie di doppio si sfideranno all'**Inalpi Arena** in un torneo attesissimo che chiuderà la stagione del circuito maschile mettendo in palio il trofeo più importante.

Per l'occasione il capoluogo piemontese sarà nuovamente capitale mondiale del tennis, attirando migliaia di appassionati per una grande festa di sport, oltre che un'opportunità per mettere in mostra le eccellenze turistiche, culturali ed enogastronomiche della città e della regione.

Anche quest'anno, per accogliere al meglio il pubblico e offrire un'esperienza indimenticabile a turisti e cittadini, Città di Torino, Regione Piemonte, Camera di commercio di Torino, in collaborazione con Turismo Torino e Provincia e Visit Piemonte, proporranno un variegato calendario di attività - talk, degustazioni, mostre, animazione, visite guidate e molto altro – che coinvolgeranno l'intera città in un clima di festa, dal 9 al 17 novembre. A questi appuntamenti si aggiungeranno le tante iniziative promosse dalle altre realtà del territorio.

Piazza Castello, nel cuore della città, si conferma location principale degli eventi. Tornerà, infatti, la grande cupola geodetica di **Casa Tennis**, uno spazio suggestivo capace di ospitare al suo interno fino a 150 persone, con talk gratuiti, che coinvolgeranno ospiti di spicco del mondo dello sport, della cultura, del giornalismo e dello spettacolo. Un palinsesto quest'anno con tanti appuntamenti gratuiti a prenotazione obbligatoria, a partire dal 29 ottobre, sulla piattaforma Ticketmaster.

L'**Archivio di Stato**, con ingresso da piazzetta Mollino, ospiterà nuovamente **Casa Gusto**, lo spazio dedicato alle degustazioni guidate delle eccellenze enogastronomiche del territorio, a cura di Camera di commercio di Torino e Regione Piemonte. Le degustazioni saranno prenotabili, a partire dal 4 novembre, sulla piattaforma Ticketmaster. A Casa Gusto sarà inoltre allestita una mostra imperdibile per tutti gli appassionati di tennis, con l'esposizione di una ricca selezione di cimeli e di racchette provenienti dal M.O.R. - Museo della Racchetta di Baldissero d'Alba. **Casa Media**, lo spazio dedicato ai giornalisti, quest'anno sarà ospitato nella nuova location dell'Archivio di Stato.

Numerosi anche gli **eventi di animazione diffusa** che interesseranno la città: le vie e le piazze più belle del centro si trasformeranno in palcoscenici e ospiteranno concerti, esibizioni di arti acrobatiche, giocoleria e danza, rendendo l'atmosfera ancora più vivace e frizzante grazie a performance coinvolgenti e sorprendenti.

Tutta la città sarà vestita a festa, dal centro fino a piazzale Grande Torino, sede della venue sportiva e del **Fan Village**, che quest'anno offrirà un'esperienza ancora più coinvolgente. **Giovedì 7 novembre** i campioni delle Nitto ATP Finals sfileranno in piazza Carlo Alberto per il bagno di folla del **Blue Carpet**. Venerdì 8 novembre, alla vigilia del torneo, è in programma il **Grand Opening Show**, uno spettacolo che vedrà alternarsi sul palco dell'Inalpi Arena tre fuoriclasse della musica italiana: **Blanco**, **Madame** e **Marco Mengoni**. Conduttore della serata sarà **Alessandro Cattelan**, opening e accompagnamento a cura di **Zef&Marz**, coppia di produttori multiplatino di grandi hit del panorama musicale italiano.

Ritaglio stampa ad uso esclusivo del destinatario, non riproducibile.
095047

Sabato 16 novembre, vigilia della finalissima del torneo, sarà all'insegna di una spettacolare **Notte del Tennis,** con eventi e sorprese. Domenica 17 novembre le **OGR Torino** ospiteranno **The Final set ATP Party,** la festa finale delle Nitto ATP Finals con la proiezione della finale su maxischermi e, al termine, due esclusivi dj set a cura di Movement. I campioni delle Nitto ATP Finals saranno inoltre assoluti protagonisti delle tre mostre fotografiche a cielo aperto allestite sotto i portici di piazza Palazzo di Città, piazza San Carlo e via Po.

I PRINCIPALI APPUNTAMENTI

Giovedì 7 novembre

Ore 12 - Grattacielo Intesa Sanpaolo

Press Conference e draw ceremony, a cura di FITP

Ore 17.30 - piazza Carlo Alberto

Blue Carpet con presentazione al pubblico degli otto singolaristi

A seguire – Teatro Carignano

Meet the Champions

Ore 18.30 – Museo del Risorgimento

Media Day, conferenza stampa incontro dei giocatori con i media

Venerdì 8 novembre

Ore 9 – Unione Industriale

Innovation Summit, workshop per addetti ai lavori a cura di Nitto e FITP

Ore 12 – piazza Castello

Anteprima alla stampa di Casa Tennis - Casa Gusto - Casa Media

Ore 21 - Inalpi Arena

Grand Opening Show a cura di FITP

Sabato 9 novembre

Ore 11 – Fan Village di piazza d'Armi

Ritaglio stampa ad uso esclusivo del destinatario, non riproducibile.
095047

Family Day Fan Village con ingresso gratuito

Ore 12 – Fan Village di piazza d'Armi

Meet the champions con presentazione al pubblico delle otto coppie del doppio

Ore 11 – piazza Castello

Apertura al pubblico Casa Tennis - Casa Gusto - Casa Media

Domenica 10 novembre

Ore 12 – Museo Nazionale del Cinema

Charity Brunch a inviti, con ricavato devoluto alla Fondazione Ricerca Molinette

Sabato 16 novembre

Fino alle ore 24 - animazione ed eventi diffusi in città

Notte Bianca del tennis

Domenica 17 novembre

Ore 18 – OGR Torino

The Final set ATP Party con proiezione finalissima e dj set

CAMPAGNA DI COMUNICAZIONE

"SILENCE PLEASE - let's start the match"

La campagna di comunicazione di quest'anno, elaborata dall'agenzia hellobarrio, celebra uno degli elementi chiave del tennis: la pausa, il *momentum* prima di ogni scambio decisivo. Il claim è un richiamo all'iconica frase che precede l'inizio di ogni "punto", e rappresenta inoltre la transizione tra il branding del territorio e l'adrenalina pura del match.

Torino diventa la scenografia principale del match point: ogni strada, monumento e simbolo architettonico è il proscenio su cui si gioca la partita. "SILENCE PLEASE" invita il pubblico a un momento di attesa carico di tensione, mentre "Let's start the match" annuncia l'inizio dell'azione, proprio come un servizio preciso e potente che inaugura il gioco.

La visual identity della campagna si fonda sull'uso di onomatopee tennistiche potenti "ACE!", "SET!", "GAME!", termini che fanno parte del lessico tecnico del tennis, e si

Ritaglio stampa ad uso esclusivo del destinatario, non riproducibile.
095047

La Campagna multi-soggetto della promozione delle attività di **Casa Tennis**, di **Casa Gusto** e di **Casa Media** verrà declinata nel circuito Mupi, sui manifesti, sui mezzi pubblici, i taxi e sui bus City Sightseeing. Saranno inoltre distribuite al pubblico 30mila cartine della città, 15mila cartoline promozionali con gli appuntamenti e le attività in programma in città e 20mila bandierine. Nei locali aderenti al circuito Sugonews si potranno trovare 70mila tovagliette con la piantina della città e il messaggio di benvenuto.

PIOVONO PALLINE

Dopo il grande successo delle precedenti edizioni, le iconiche palline da tennis giganti faranno nuovamente la loro comparsa dal 6 novembre in alcuni dei luoghi più rappresentativi e suggestivi della città (**piazza Arbarello, piazza Castello, piazza Cesare Augusto, Murazzi del Po, OGR Torino, Palazzo Affari e Palazzo Birago - sedi della Camera di commercio di Torino, piazza Palazzo di Città, piazza Piemonte, sede centrale Politecnico, Porta Nuova, Porta Susa, piazza Solferino, piazza Vittorio Veneto**) come se fossero cadute dal cielo. Le installazioni creeranno scorci inediti e prospettive inconsuete, set fotografici perfetti per uno scatto da condividere sui social e raccontare la bellezza della città durante le Nitto ATP Finals. Tornano anche le due spettacolari palline giganti "sospese" sulle fontane di **piazza Castello**, che grazie a un sorprendente effetto scenografico sembrano galleggiare sull'acqua, offrendo uno straordinario colpo d'occhio sulla piazza e sui suoi monumenti.

MOLE, PONTI E PALAZZI ILLUMINATI CON I COLORI NITTO ATP FINALS

Durante il torneo alcuni dei monumenti più iconici della città – la **Mole Antonelliana**, **Palazzo Civico**, il **Palazzo della Regione**, i **ponti sul Po**- si illumineranno con i colori delle Nitto ATP Finals per omaggiare il grande spettacolo offerto dai campioni impegnati all'Inalpi Arena.

GAME SET LIGHT – VIDEO MAPPING

Biblioteca Nazionale - piazza Carlo Alberto

Dal 7 al 9 novembre, nei tre giorni che precedono l'inizio del torneo, dalle ore 17.30 la facciata della Biblioteca Nazionale di piazza Carlo Alberto si animerà grazie allo spettacolare video mapping con i volti dei giocatori qualificati al torneo. A cura di FITP.

CASA TENNIS

Piazza Castello

La grande cupola geodetica in piazza Castello ospiterà dal 9 al 17 novembre un fitto programma di incontri con sportivi, giornalisti, scrittori, artisti, esperti e appassionati di varie discipline.

I temi centrali saranno il tennis e lo sport in generale, un'occasione per celebrare i successi olimpici e paraolimpici dei nostri atleti a Parigi 2024 e per raccontare spaccati di società, storie di vita e idee innovative.

Condurranno gli incontri **Ilaria Fratoni** - attrice e presentatrice televisiva nota a Torino anche per aver presentato l'Eurovision Village e Casa Tennis 2022 e 2023 - insieme alla new entry **Vittoria Castagnotto**, attrice, conduttrice tv

Ritaglio stampa ad uso esclusivo del destinatario, non riproducibile.
095047

e volto di SuperTennis Tv, per cui conduce "Italia's Got Padel". Alcuni incontri saranno inoltre presentati dall'ex tennista **Flavia Pennetta**, dal comico torinese **Davide D'Urso** e dal giornalista **Alberto Dolfin**.

Tra gli ospiti il cantautore romano, appassionato di tennis, **Max Gazzè**, l'allenatrice ed ex tennista **Francesca Schiavone**, i mitici **Carota Boys**, fan numero 1 del nostro Jannik Sinner, il giornalista Giuseppe Pastore di **Cronache di spogliatoio**, uno dei nuovi media più seguiti e influenti del racconto sportivo in Italia, il ct della nazionale italiana E-sport **Nello Nigro aka Hollywood285**, l'esploratore **Alex Bellini** e la drag queen Riccardo Massidda aka **Ava Hangar**.

A Casa Tennis ci sarà una folta rappresentanza di campioni che quest'estate alle Olimpiadi e Paralimpiadi di Parigi hanno fatto sognare gli italiani con le loro imprese: tra gli atleti paralimpici la plurimedagliata **Carlotta Gilli** (5 medaglie nel nuoto), **Rigivan Ganeshamoorthy** (oro nel lancio del disco), **Manuel Bortuzzo** (bronzo nei 100 m rana) e la velocista **Valentina Petrillo**. Tra gli atleti: **Alice Bellandi** (oro nel judo), **Marina Lubian** (oro nel volley), **Filippo Macchi** (argento nella gara a squadre di fioretto), **Giorgio Malan** (bronzo nel pentatlon) e, inoltre, il velocista **Filippo Tortu,** l'altista **Stefano Sottile** e la nuotatrice **Benedetta Pilato**.

Casa Tennis sarà anche palcoscenico per gli **atleti olimpici e paralimpici piemontesi di Parigi 2024**. I campioni, che hanno fatto sognare gli italiani con le loro imprese, verranno **premiati dalle istituzioni** durante un incontro aperto al pubblico in programma venerdì 15 novembre alle ore 15.30.

Saranno inoltre ospiti di Casa Tennis la primatista italiana indoor di salto con l'asta **Great Nnachi**, i giocatori del **Torino Fc**, il campione di padel **Marco Cassetta**, l'ex pattinatrice artistica su ghiaccio **Carolina Kostner**, la calciatrice afgana **Susan Khojasta**. E, ancora, il parlamentare torinese **Mauro Berruto**, ex ct della nazionale maschile italiana di pallavolo, i giornalisti **Giorgio e Paolo Viberti**, l'ex tennista **Adriano Panatta**, gli ex calciatori **Borja Valero** e **Nicola Amoruso** e i ragazzi del progetto **Bionic People**.

Anche quest'anno, infine, Casa Tennis ospiterà sabato 9 novembre alle ore 16.30 la premiazione della quarta edizione del **Premio di letteratura sportiva Gianni Mura**, a cura del Salone Internazionale del Libro di Torino.

Venerdì 15 novembre, alle ore 11.30, la Città presenterà inoltre il proprio **SportPlan**, documento che fotografa lo stato dell'arte del patrimonio sportivo torinese e traccia le linee di azione per lo sviluppo dello sport a Torino, a seguito del processo partecipativo che ha coinvolto associazioni sportive, scuole, federazioni, enti di promozione e cittadini.

Per il terzo anno consecutivo il programma di appuntamenti di Casa Tennis, degli eventi diffusi e della Notte del Tennis sarà curato dalle agenzie di spettacoli ed eventi Consiste Entertainment, diretta da Stefano Pesca, e Noir Studio, guidata da Alessio e Fabio Boasi, con la collaborazione di Francesco Astore.

CASA GUSTO

Archivio di Stato – piazzetta Mollino

Dal 9 al 17 novembre, le Nitto ATP Finals 2024 diventano un'occasione per far scoprire a tifosi e turisti la migliore enogastronomia torinese e piemontese: con questo obiettivo riapre anche quest'anno Casa Gusto con il suo ricco

Ritaglio stampa ad uso esclusivo del destinatario, non riproducibile.
095047

calendario di degustazioni guidate, presentazioni con assaggi e vere e proprie esperienze di gusto tutte da provare.Protagonisti i nuovi **Maestri del Gusto di Torino e provincia**, le **ATL – Agenzie Turistiche Locali regionali**, i prodotti delle selezioni camerali, le eccellenze certificate dei Consorzi Regionali, i **vini Torino DOC**, il vino Brachetto Vitigno dell'anno 2024 per Regione Piemonte, i formaggi **Torino Cheese** e quelli DOP, Birre Denominazione Piemonte e quelle artigianali torinesi.

Si parte con una serie di appuntamenti ricorrenti: le **colazioni del territorio** con degustazioni di Carne Razza Piemontese, Crudo di Cuneo, Salame Piemonte e la Tinca Gobba di Poirino; i pranzi con riso del territorio e delle ATL.

I **ristoranti del circuito Mangèbin**, già protagonisti durante l'ultima edizione di Terra Madre, entreranno nuovamente in scena proponendo **Merende Sinoire d'autore**, con menu elaborati ogni volta da tre chef di tre locali diversi. Una sperimentazione continua e spesso innovativa, ma sempre rigorosamente rispettosa della tradizione culinaria piemontese: il progetto Mangèbin promuove i ristoranti torinesi che propongono prodotti della cucina tipica e vini piemontesi per almeno il 60% dei piatti del menu.

Torna poi per allietare l'ora dell'aperitivo **l'esperienza dell'Extra Vermouth**: i locali aderenti al circuito proporranno l'autentico Vermouth di Torino, accompagnato da prodotti tipici offerti dai Maestri del Gusto. Sempre con i Maestri del Gusto sarà possibile vivere l'esperienza di una colazione e di un pranzo gourmet all'insegna dell'eccellenza.

Novità di quest'anno l'ingresso della mixologia tra gli aperitivi serali con la proposta del Cocktail Brachetto in abbinamento a prodotti della gastronomia locale.

Tra i prodotti che sfileranno a Casa Gusto, l'olio piemontese, la vicciola (la celebre carne che abbina due eccellenze, la fassona piemontese e la nocciola Piemonte), il gelato torinese, le birre Denominazione Piemonte e quelle artigianali torinesi, i prodotti della filiera del grano di Stupinigi, il caffè e la pasticceria d'autore, le nocciole IGP Piemonte, il miele di montagna, le proposte delle aziende agricole e quelle dei territori di provincia come il canavese. Non mancheranno degustazioni a tema alimentazione, salute e sport oltre che prodotti curiosi creati ad hoc come la **tart'a'tennis dei macellai torinesi**.

Immancabile poi la presenza **dell'Enoteca Regionale dei Vini della Provincia di Torino**, con la sua selezione di vini Torino DOC che si aggiungeranno alla proposta di vini piemontesi, tra cui il Brachetto, Vitigno dell'anno 2024 per Regione Piemonte. Tutte le degustazioni saranno accompagnate da vini locali del territorio piemontese.

In totale sfileranno a Casa Gusto oltre 30 Maestri del Gusto di Torino e Provincia (in presenza o con i propri prodotti), 34 tipologie di vini DOC e DOCG torinesi, oltre 20 realtà tra Associazioni di categoria, associazioni di produttori e gruppi di settore, 6 ATL Regionali, 11 Consorzi di Tutela.

Tutte le degustazioni potranno beneficiare del supporto operativo di IFSE Culinary Institute – Torino che sovrintende alla preparazione dei cibi e al servizio di sala. Ad accogliere il pubblico ci saranno anche gli studenti della Fondazione ITS - Turismo e Attività Culturali di Torino.

Gli eventi in programma a Casa Gusto sono su prenotazione sul sito Ticketmaster ad un costo simbolico (5 euro, 3 euro per i possessori dei biglietti Nitto ATP Finals, bambine e bambini 0-6 anni gratis). Il ricavato sarà interamente

Ritaglio stampa ad uso esclusivo del destinatario, non riproducibile.
095047

devoluto alla **Fondazione Ricerca Molinette**.

ANIMAZIONE DIFFUSA

Dal 9 al 17 novembre, una programmazione coinvolgerà anche quest'anno giovani artisti locali, nazionali e internazionali. Le proposte spazieranno tra **musica, circo, danza, arti performative e magia.**Spettacoli coinvolgenti facilmente fruibili che rimarranno affascinati dalle performance ripetute in più orari in alcuni dei luoghi più iconici della città.

L'asse di piazza Carlo Felice, piazza San Carlo, via Roma e piazza Castello prevede molteplici esibizioni degli artisti: musicisti, circensi, ballerini, maghi. Verranno inoltre coinvolte le piazze adiacenti a musei, monumenti, luoghi di interesse. Immancabili le incursioni della mascotte **Toret** che inviterà i passanti a scattarsi selfie da condividere sui social con l'hashtag #torinotheplacetobe.

Inoltre, l'evento presenterà una varietà di attività artistiche itineranti con marching band del calibro di **Rusty Brass Band**, **Fantomatik Orchestra**, la **Bologna Bridge Band**, ormai affezionate alla città, e artisti itineranti sul Cargo Bike Stage come **Celine & Strawman**, **Maracuja**, **D!ps**, **Jonnie** e **Martina Ravetta**. Per il terzo anno sarà ospite a Torino **Glenn Folco**, il primo giocoliere al mondo specializzato nel tennis, e tornerà anche il giovane **Mago Daigoro**, noto sia in Italia sia all'estero per le sue capacità di street magic. **Art of dance**, **Fabrica Danza** e **Nouvelle maison de la danse** proporranno uno show case di danza, e l'**Associazione Balla Torino** animerà due giornate in piazza San Carlo. Collaborazioni e performance che aggiungeranno un elemento unico ed emozionante all'evento, creando un'esperienza coinvolgente e diversificata.

LA NOTTE DEL TENNIS

Sabato 16 novembre, alla vigilia della finalissima delle Nitto ATP Finals, Torino si accenderà di energia con attività che partiranno da piazza Castello, dove i giovani artisti di **ToVision** intratterranno il pubblico con performance musicali. A seguire, in piazza Vittorio, dalle ore 19 alle 22.30, la **Tennis Circus Arena**, uno spazio scenografico che vedrà esibirsi diversi performers (circensi, musicisti e comici). In attesa del **Tennis Town Bus**, che quest'anno raddoppia: dopo il successo dei due anni precedenti, in piazza Vittorio ci sarà una vera e propria partita di tennis musicale a colpi di freestyle con ospiti di eccezione a sorpresa. Un bus farà il giro della città, l'altro lo aspetterà in piazza Vittorio Veneto, per una sfida musicale dai "tetti" dei due mezzi.

Ad accompagnare il pubblico verso la piazza sarà il gruppo del **Bike Pride**, con una pedalata notturna che partendo da piazza Statuto e passando da piazza Castello, proseguirà per le vie del centro fino a piazza Vittorio, per unirsi alla bizzarra partita di tennis musicale.

L'evento terminerà al CAP 10100, dove l'ospite d'eccezione **Leeroy Thornhill**, storico membro della band inglese **The Prodigy**, porterà sul palco un dj set energico e travolgente, mescolando bass music, breakbeat e techno.

VISITE GUIDATE

La Camera di commercio di Torino, in collaborazione con Turismo Torino e Provincia e le associazioni di categoria delle guide turistiche Federagit Torino e G.I.A., propone ogni giorno dal 10 al 17 novembre diverse visite guidate a

Ritaglio stampa ad uso esclusivo del destinatario, non riproducibile.
095047

Torino in italiano/ inglese della durata di circa 2 ore: **Match Point a Porta Palazzo** / **Tie Break per i più curiosi a Torino** / **Degustando la storia** / **Storia e tradizione del gusto torinese** / **Visita con degustazione alla fabbrica di cioccolato** / **Torino centro e botteghe artigiane.**

Numerose anche le visite guidate organizzate in provincia dalle associazioni di categoria e Turismo Torino e Provincia. Da Pinerolo a Chieri, da Susa a Lanzo e al Canavese, tante opportunità per scoprire paesaggi, prodotti tipici e botteghe artigiane che caratterizzano il territorio.

Prenotazione obbligatoria attraverso il sito Ticketmaster a un costo simbolico (5 euro, 3 euro per i possessori dei biglietti Nitto ATP Finals, bambine e bambini 0-6 anni gratis). Il ricavato sarà interamente devoluto alla Fondazione Ricerca Molinette.

PLAY TO TENNIS - VIDEO STORYTELLING

La musica è protagonista assoluta di “Play TO Tennis”, il progetto di video storytelling realizzato dall'agenzia Mate, con una serie di brevi interviste a volti noti della scena musicale italiana e internazionale. Tra i protagonisti: il torinese d’adozione **Jeremiah Fraites**, cofondatore della band alternative folk statunitense The Lumineers, **Silvia Massarelli**, direttrice d’orchestra e prima donna a vincere il prestigioso “Grand Prix de direction d'orchestre” al Concorso Internazionale di Besançon, **Alex Britti** e **Nikki**, storico speaker di Radio Deejay, i torinesi **Willie Peyote**, **Eugenio in Via di Gioia**, **Shade**, **Epoque**, e **Max Casacci**, co-fondatore dei Subsonica e compositore del brano, colonna sonora del progetto.

FAN VILLAGE

Piazzale Grande Torino e piazza d’Armi

Dal 9 al 17 novembre, dalle ore 9.30

Inaugurazione sabato 9 novembre, ore 11, con ingresso gratuito

Biglietti di ingresso: 10 euro (ricavato devoluto alla Fondazione Ricerca Molinette, gratuito per i ticket holder).

Un’ampia area al coperto che offrirà ai fan un’esperienza immersiva e coinvolgente tra sport, intrattenimento e gastronomia. Il **Fan Village**delle Nitto ATP Finals è la naturale estensione dello spettacolo messo in scena all’interno dell'Inalpi Arena. È accoglienza, relax e divertimento. Uno spazio che ogni anno si rinnova. Al suo interno, il **Punto informativo turistico di Turismo Torino e Provincia** illustrerà le iniziative organizzate in città, i prodotti e i servizi turistici e intratterrà i visitatori con giochi a quiz e distribuzione di gadget.

Lo Stand della **Regione** brandizzato **“Piemonte Sport”** e gestito da**Visit Piemonte** offrirà esperienze immersive sullo sport utilizzando la tecnologia e in particolare la realtà virtuale; i partecipanti saranno omaggiati con gadget. All’interno dello spazio, inoltre, un maxischermo proietterà in loop i video dei grandi eventi sportivi realizzati sul territorio regionale.

LE MOSTRE

Ritaglio stampa ad uso esclusivo del destinatario, non riproducibile.
095047

“Come la bacchetta magica, che sceglie il proprio mago (e non viceversa), così la racchetta di un tennista”

Casa Gusto - Archivio di Stato

Dal 9 al 17 novembre, a Casa Gusto saranno esposte alcune preziose racchette e oggetti vintage legati alla storia del tennis, provenienti dal M.O.R. - Museo della Racchetta di Baldissero d’Alba, una collezione unica nel suo genere che vanta oltre 1300 pezzi, tutti diversi fra loro.

La mostra, ad accesso libero, è divisa in due parti e presenta due diversi storytelling. Nella prima attraverso una timeline è presentata l’evoluzione storica delle racchette da tennis, con un focus sui progressi tecnologici e sui materiali che hanno accompagnato il gioco dal 1874 a oggi. Suzanne Lenglen detta “la Divina” e René Lacoste “l’ingegnere del tennis” sono solo alcuni dei grandi protagonisti di questo appassionante viaggio nel tempo. La seconda parte della mostra proporrà invece una selezione di foto e racchette dei 33 plurivincitori di tornei del Grande Slam maschili: un excursus temporale che susciterà grande emozione negli appassionati, che potranno rivedere nelle immagini, e soprattutto nelle racchette, i loro beniamini, dal mito Rod Laver fino al nostro Jannik Sinner.

“Qualified Players”

Via Po, tratto compreso tra piazza Castello e via Rossini

Fino al 19 novembre, la mostra fotografica sotto i portici di via Po racconta in modo avvincente le Nitto ATP Finals a cittadini e turisti, presentando gli otto singolaristi e le otto coppie di doppio che si sfideranno a Torino per conquistare la vittoria finale e incidere il loro nome sul trofeo. Le immagini celebreranno le imprese sportive di quest’anno, creando un legame diretto tra la città e i suoi nuovi campioni. Mostra a cura di FITP.

“Best of Torino”

Piazza San Carlo

Il “salotto di Torino” ospita dall’1 al 19 novembre la mostra fotografica che ripercorre i momenti più iconici delle prime tre edizioni torinesi delle Nitto ATP Finals. Attraverso immagini coinvolgenti verranno celebrati i trionfi, i colpi più spettacolari e le emozioni che hanno caratterizzato il torneo dal suo arrivo a Torino. Mostra a cura di FITP.

“Courts of Champions”

Piazza Palazzo di Città

Dal 4 al 19 novembre, la mostra offrirà un viaggio nella storia delle Nitto ATP Finals, raccontando i successi dei più grandi campioni che hanno sollevato l’ambizioso trofeo. Un omaggio alle leggende del tennis, arricchito da aneddoti, curiosità e dettagli per celebrare atleti che hanno segnato un’epoca. Mostra a cura di FITP.

“VIRTUAL TENNIS - 66 ANNI DI VIDEOGAMES”

Ritaglio stampa ad uso esclusivo del destinatario, non riproducibile.
095047

Contrada Murazzi - Murazzi del Po Gipo Farassino 23

L'evento a ingresso gratuito, in programma il 9, il 10, il 16 e il 17 novembre, permetterà ai visitatori di toccare con mano la storia dei videogiochi di tennis e l'impatto culturale e sociale che hanno avuto nel corso del tempo. Oltre 60 anni di storia da rivivere attraverso postazioni di gioco interattive, approfondimenti e una mostra tematica che illustra la relazione tra tennis, sport, tecnologia e cultura pop, evidenziando momenti chiave come il pioneristico "Tennis for two" e l'impatto di "Wii Sports Tennis".

"OPEN ERA TECH, PERFORMANCE AND CHAMPIONS"

Politecnico di Torino, sala Emma Strada – corso Duca degli Abruzzi 24

Dall'11 al 15 novembre, la mostra offrirà uno spaccato della storia del tennis attraverso racchette, tecnologie e vittorie dal 1968 a oggi. Saranno esposte 33 racchette, parte della collezione del M.O.R. - Museo della Racchetta, per raccontare l'evoluzione dei telai, dal legno ai materiali di ultima generazione e la storia dei grandi campioni e campionesse che hanno vinto e fatto la storia del tennis. Mostra a cura del Politecnico di Torino, ingresso libero.

NITTO ATP FINALS – GRAND OPENING SHOW

Inalpi Arena – corso Sebastopoli 123

Uno spettacolo inedito – organizzato dalla FITP in associazione con ATP, con il supporto di Live Nation (produzione) e di LaTarma Entertainment (direzione artistica e creativa) - che vedrà alternarsi sul palco dell'Inalpi Arena tre fuoriclasse della musica italiana: **Blanco, Madame** e **Marco Mengoni**. A presentare la serata di venerdì 8 novembre (ore 21) sarà **Alessandro Cattelan**. L'opening e l'accompagnamento saranno affidati alla coppia di produttori multiplatino di grandi hit del panorama musicale italiano Zef&Marz. Biglietti acquistabili sul **sito Ticketone**.

NITTO ATP FINALS – CLOSING PARTY

OGR Torino – corso Castelfidardo 22

Domenica 17 novembre (ore 18), le OGR Torino ospiteranno il party finale delle Nitto ATP Finals, culmine delle tante attività organizzate in città. Domenica 17 novembre, dalle ore 18, sarà possibile guardare la finalissima del torneo sui maxischermi. A seguire, la Sala Fucine ospiterà "The Final set ATP Party", l'evento OGR Torino e ATP Nitto in collaborazione con Movement che curerà la selezione musicale con due DJ set d'eccezione. I biglietti saranno acquistabili, a partire dal 30 ottobre, sul sito **ogrtorino.it** e alla biglietteria OGR al costo di 15 euro.

BAR SPORT MAUTO

MAUTO Museo Nazionale dell'Automobile - corso Unità d'Italia 40

In occasione delle Nitto ATP Finals, sabato 16 e domenica 17 novembre il MAUTO propone un'edizione speciale di "Bar Sport Mauto", il programma di proiezioni gratuite di grandi eventi motoristici e sportivi nella "Piazza" coperta del Museo. Sabato 16 novembre, alle ore 12, saranno proiettate su grande schermo le semifinali, con ingresso senza

Ritaglio stampa ad uso esclusivo del destinatario, non riproducibile.
095047

prenotazione. Domenica 17 novembre, alle ore 15, sarà in programma la finale, con ingresso su prenotazione obbligatoria (a questo **link)**.

WORKSHOP TENNIS&TECHNOLOGY

Aula Magna G. Agnelli del Politecnico di Torino – corso Duca degli Abruzzi 24

Durante la settimana in cui la città ospita le Nitto ATP Finals, il Politecnico di Torino organizza martedì 12 e venerdì 15 novembre (ore 9.30/11.30), una serie di appuntamenti dedicati al mondo del tennis. Oltre alla mostra "Open era Tech, performance and champions", sono in programma due incontri dedicati al ruolo svolto dalla tecnologia nel tennis. I campioni della disciplina si confronteranno con esperti del Politecnico di Torino: ospiti d'eccezione **Lorenzo Sonego** e **Diego Nargiso** (workshop "Tennis life" del 12 novembre) e **Flavia Pennetta**(workshop "Game Changer: Tech" del 15 novembre).

FESTA CONCLUSIVA "RACCHETTE IN CLASSE"

Palasport Gianni Asti, viale Bistolfi 10

Il progetto "Racchette in Classe", nato nel 2014, è realizzato da FITP (Federazione Italiana Tennis e Padel) in collaborazione con la FITeT (Federazione Italiana Tennistavolo) e riconosciuto dal Ministero dell'Istruzione e del Merito. Il progetto, che si avvale del supporto di Kinder Joy of Moving, partner della FITP, si propone di diffondere le discipline di racchetta (tennis, padel, pickleball, beach tennis e tennistavolo) tra i giovani.

Anche quest'anno i numeri sono da record: all'iniziativa hanno aderito 400 scuole primarie e secondare di primo e secondo grado e sono stati coinvolti circa 100mila studenti del Piemonte. Alla festa conclusiva dell'8 novembre sono attesi 2.500 ragazzi.

LINEE GTT

GTT e FITP - Federazione Italiana Tennis e Padel rinnovano, anche per l'edizione 2024 delle Nitto ATP Finals, l'accordo per consentire agli spettatori, con biglietto di ingresso, di raggiungere gratuitamente l'Inalpi Arena tramite le linee tranviarie 4 e 10 e bus 4N, dal 10 al 17 novembre.

In collaborazione con l'Agenzia della Mobilità Piemontese e il Comune di Torino, GTT ha previsto un piano di potenziamento del servizio per agevolare l'accesso alla sede dell'evento e offrire una valida alternativa ecologica per gli spostamenti.

Le linee 4, 4N e 10 collegano l'Inalpi Arena con le principali stazioni ferroviarie: stazione Porta Nuova (linee 4 tram – 4N bus), stazione Stura (linea 4 tram) e stazione Porta Susa (linea 10 tram). Dalle stazioni di Porta Nuova e Porta Susa è possibile anche l'interscambio con la linea 1 della Metropolitana.
Dal 10 al 17 novembre, i passaggi delle linee saranno intensificati a partire dalle due ore precedenti e nell'ora successiva l'evento. Inoltre, la metropolitana verrà potenziata dal 10 al 14 novembre fino alle 00:30 e il 15 e 16 novembre fino alle 1.30.

Ritaglio stampa ad uso esclusivo del destinatario, non riproducibile.
095047

Grazie alla collaborazione tra MaaS ToMove e FITP tutti gli spettatori in possesso di un titolo di accesso alle Nitto ATP Finals potranno ricevere un “voucher special” del valore di 10 euro utilizzabile per coprire il 50% del costo di tutti i viaggi con GTT, taxi, monopattini, bici e scooter, disponibili sulle Super App aderenti all’iniziativa MaasToMove.

AGEVOLAZIONI

Per i possessori dei biglietti Nitto ATP Finals sono tante le promozioni che saranno attivate nei musei e nei teatri aderenti, nel periodo di svolgimento del torneo. Presentando il biglietto, è previsto l’ingresso gratuito ai musei GAM - Galleria Civica d'Arte Moderna e Contemporanea, Museo d'Arte Orientale, Palazzo Madama, Museo Lavazza. Tariffe agevolate al Museo Egizio, Museo Nazionale dell'Automobile, Museo nazionale della Montagna, Museo nazionale del Risorgimento, Pinacoteca Agnelli. E, inoltre, per gli spettacoli del Teatro Stabile e per quelli in programma al Teatro Colosseo.

SITO, GUIDA, CANALI SOCIAL

Tutte le informazioni sugli eventi e gli appuntamenti in programma durante le Nitto ATP Finals, il palinsesto di **Casa Tennis, Casa Gusto** e il programma di visite guidate sono disponibili e in continuo aggiornamento nella speciale sezione dedicata del sito www.turismotorino.org/nittoatpfinals.

Per realizzare un racconto corale della città i **canali social di Turismo Torino e Provincia** (Facebook, Instagram, Twitter e TikTok) inviteranno i visitatori a ricondividere le esperienze con l'hashtag **#torinotheplacetobe** e il tag **@turismotorino**.

OSSERVATORIO

Dal 10 al 16 novembre Turismo Torino e Provincia attiverà un monitoraggio qualitativo al fine di determinare l’identikit del visitatore giunto a Torino per le Nitto ATP Finals. Le informazioni raccolte saranno utili per delineare il profilo del turista, aggiornare la strategia per le prossime edizioni dell’evento e realizzare azioni di direct marketing attraverso le anagrafiche degli intervistati. L'attività si svolgerà al Fan Village e ogni intervistato riceverà un gadget in omaggio.

Segnalazione
Condividi questo articolo su:

Galleria fotografica

Ritaglio stampa ad uso esclusivo del destinatario, non riproducibile.
095047

Quotidiano Piemontese

SPORT

Sinner e Bolelli con il torinese Vavassori all'inaugurazione delle Atp Finals di Torino

L'8 novembre all'Inalpi Arena

Pubblicato 3 secondi fa il 30 Ottobre 2024
Di **Redazione Quotidiano Piemontese**

ADV

DALLA HOME

SCUOLA E FORMAZIONE / 4 ore fa

Piove dentro le aule universitarie, gli studenti di UniTo protestano in rettorato e chiedono il rimborso tasse

ADV

Ritaglio stampa ad uso esclusivo del destinatario, non riproducibile.
095047

TORINO – C'è anche Andrea Vavassori tra gli ospiti speciali che saranno presenti all'inaugurazione delle Atp Finals, prevista l'8 novembre all'Inalpi arena di Torino; il tennista 29enne torinese sarà accompagnato da Jannik Sinner e Simone Bolelli.

Sul palco dello show di apertura del torneo ci saranno anche Blanco, Madame e Marco Mengoni. I biglietti per il concerto sono disponibili qui.

Il torneo vero e proprio si giocherà dal 10 al 17 novembre.

Iscrivi al canale Quotidiano Piemontese su WhatsApp, segui la nostra pagina Facebook e continua a leggere Quotidiano Piemontese

ARGOMENTI CORRELATI: #IN EVIDENZA #TENNIS #VAVASSORI

E TU COSA NE PENSI?

Quotidiano Piemontese

CHI SIAMO CONTATTI PUBBLICITÀ CONDIZIONI D'UTILIZZO PRIVACY POLICY COOKIE POLICY ENTI TRIBUNALI E ASTE SOCIAL NETWORK NOVAJO

Quotidiano Piemontese: il sito di informazione più letto del Piemonte. Libero, tempestivo indipendente, social. L'hub sociale e informativo del Piemonte
Creative Commons Attribuzione - Non commerciale - Non opere derivate 3.0 Italia (CC BY-NC-ND 3.0 IT)

Ritaglio stampa ad uso esclusivo del destinatario, non riproducibile.

095047

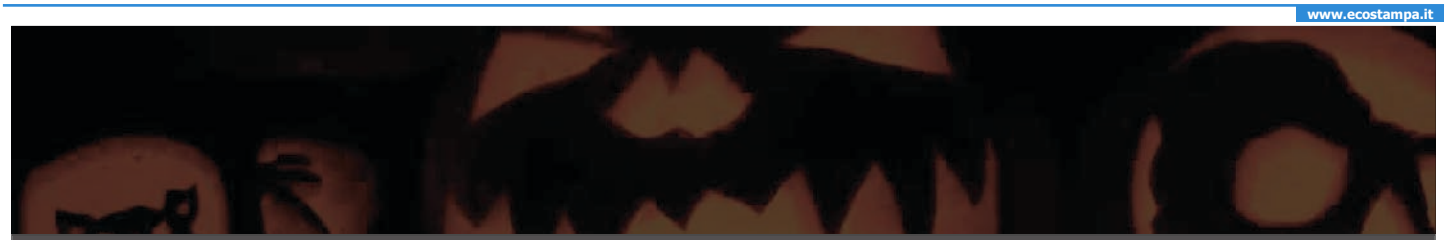

QV quotidiano del venariese

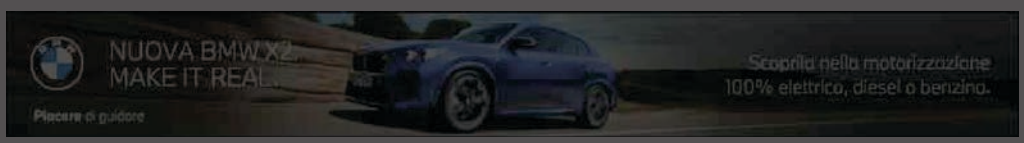

SPORT - Tutte le iniziative per le Nitto ATP Finals

Per l'occasione il capoluogo piemontese sarà nuovamente capitale mondiale del tennis, attirando migliaia di appassionati per una grande festa di sport

Oggi 30 Ottobre 2024 | Sport e Tempo libero

Si è verificato un errore. Riprova più tardi. (ID riproduzione: ZJoJOsL10O-dTmVg)
Ulteriori informazioni

Altri video su YouTube

Fabbriche Aperte 2024
140 visualizzazioni

Finestra sul Piemonte ...
45 visualizzazioni

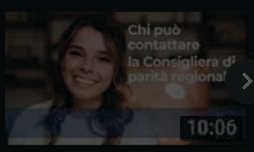

"Insieme per la parità ...
21 visualizzazioni

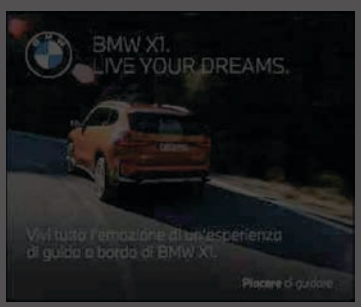

Condividi questo articolo su:

Facebook | Twitter | Linkedin | Aggiungi a preferiti

Per il quarto anno consecutivo Torino e il Piemonte si preparano ad accogliere le **Nitto ATP Finals**: durante l'evento sportivo organizzato da FITP (Federazione Italiana Tennis e Padel) e ATP

Ritaglio stampa ad uso esclusivo del destinatario, non riproducibile.

095047

(Associazione Tennisti Professionisti) **dal 10 al 17 novembre** i migliori otto giocatori al mondo e le otto migliori coppie di doppio si sfideranno all'Inalpi Arena in un torneo attesissimo ed emozionante, che chiuderà la stagione del circuito maschile mettendo in palio il trofeo più importante.

Per l'occasione **il capoluogo piemontese sarà nuovamente capitale mondiale del tennis**, attirando migliaia di appassionati per una grande festa di sport, oltre che un'opportunità per mettere in mostra le eccellenze turistiche, culturali ed enogastronomiche della città e dell'intera regione.

"Anche grazie a eventi come Nitto ATP Finals il Piemonte è diventato la casa delle più grandi manifestazioni sportive al mondo. Stiamo lavorando con determinazione e impegno per accogliere questa nuova edizione del torneo, che porterà nel capoluogo piemontese un numero sempre più alto di tifosi e appassionati del grande tennis internazionale - affermano il presidente della Regione Piemonte **Alberto Cirio** e gli assessori al Turismo e Sport **Marina Chiarelli** e all'Internazionalizzazione **Andrea Tronzano** - Grazie al lavoro congiunto la competizione sarà anche un'opportunità per aprire le Nitto ATP Finals alla città e al Piemonte e raccontarne, attraverso una serie di eventi, lo sport, le eccellenze enogastronomiche e le bellezze. Un percorso che accompagnerà il pubblico alla scoperta di territori molto apprezzati dai viaggiatori amanti della storia, dell'arte e della buona tavola. Siamo sempre più convinti che le risorse spese per gli eventi siano dei veri e propri investimenti: gli studi dimostrano che gli eventi, in particolare quelli sportivi, oltre che in termini turistici hanno un ritorno economico altissimo per il territorio".

Un caleidoscopio di iniziative

Anche quest'anno, per accogliere al meglio il pubblico e offrire un'esperienza indimenticabile a turisti e cittadini, Città di Torino, Regione Piemonte e Camera di commercio di Torino, in collaborazione con Turismo Torino e Provincia e Visit Piemonte, proporranno un ricco e variegato calendario di attività - talk, degustazioni, mostre, animazione diffusa, visite guidate e molto altro – che coinvolgeranno l'intera città in un clima di festa dal 9 al 17 novembre. A questi appuntamenti si aggiungeranno le tante iniziative promosse dalle altre realtà del territorio.

Piazza Castello, nel cuore della città, si conferma il luogo principale degli eventi. Tornerà, infatti, la grande cupola geodetica di **Casa Tennis**, uno spazio suggestivo e accogliente capace di ospitare al suo interno fino a 150 persone, con talk gratuiti che coinvolgeranno ospiti di spicco del mondo

Ritaglio stampa ad uso esclusivo del destinatario, non riproducibile.
095047

dello sport, della cultura, del giornalismo e dello spettacolo. Un palinsesto ancora più variegato, con tanti appuntamenti gratuiti a prenotazione obbligatoria sulla piattaforma **Ticketmaster**.

L'Archivio di Stato, con ingresso da piazzetta Mollino, ospiterà nuovamente **Casa Gusto**, lo spazio dedicato alle degustazioni guidate delle eccellenze enogastronomiche del territorio a cura di Camera di commercio di Torino e Regione Piemonte. Le degustazioni avranno il costo simbolico di 5 euro (3 euro per i ticket holder Nitto ATP Finals) e il ricavato (ad esclusione dei costi vivi della piattaforma) verrà devoluto alla Fondazione Ricerca Molinette. Le degustazioni saranno prenotabili dal 4 novembre sulla piattaforma **Ticketmaster**. A Casa Gusto sarà inoltre allestita una mostra imperdibile per tutti gli appassionati di tennis: l'esposizione di una ricca selezione di cimeli e di racchette provenienti dal Museo della Racchetta di Baldissero d'Alba.

Casa Media, lo spazio dedicato ai giornalisti, sarà invece ospitata nella nuova postazione dell'Archivio di Stato.

Numerosi anche gli eventi di **animazione diffusa** che interesseranno la città: le vie e le piazze più belle del centro si trasformeranno in palcoscenici e ospiteranno concerti, esibizioni di arti acrobatiche, giocoleria e danza, rendendo l'atmosfera ancora più vivace e frizzante grazie a performance coinvolgenti e sorprendenti.

Tutta Torino sarà vestita a festa, dal centro fino a piazzale Grande Torino, sede della scena sportiva e del Fan Village, che quest'anno offrirà un'esperienza ancora più coinvolgente:

- giovedì 7 novembre i campioni delle Nitto ATP Finals **sfileranno in piazza Carlo Alberto** per il bagno di folla del Blue Carpet;

- venerdì 8 novembre, alla vigilia del torneo, è in programma il **Grand Opening Show**, uno spettacolo inedito condotto da Alessandro Cattelan che vedrà alternarsi sul palco dell'Inalpi Arena Blanco, Madame e Marco Mengoni, con apertura e accompagnamento a cura di Zef&Marz, coppia di produttori multiplatino di grandi hit del panorama musicale italiano;

- sabato 16 novembre, vigilia della finalissima del torneo, sarà all'insegna di una spettacolare **Notte del Tennis**, con tantissimi eventi e sorprese;

- domenica 17 novembre le OGR Torino ospiteranno **The Final set ATP Party**, la festa conclusiva con la proiezione della finale su maxischermi e, al termine, due esclusivi dj set a cura di Movement.

Ritaglio stampa ad uso esclusivo del destinatario, non riproducibile.
095047

I campioni delle Nitto ATP Finals saranno inoltre assoluti protagonisti delle **tre mostre fotografiche** a cielo aperto allestite sotto i portici di piazza Palazzo di Città, piazza San Carlo e via Po.

Il programma completo è su **www.turismotorino.org/nittoatpfinals** e **www.visitpiemonte.com/nitto-atp-finals-2024**

La promozione

"**SILENCE PLEASE - let's start the match**". La **campagna di comunicazione**, elaborata dall'agenzia hellobarrio, celebra uno degli elementi chiave del tennis: la pausa, il momento prima di ogni scambio decisivo. Il claim è un richiamo all'iconica frase che precede l'inizio di ogni "punto" e rappresenta inoltre la transizione tra il branding del territorio e l'adrenalina pura del match. Il silenzio è rotto dall'azione, proprio come il design rompe gli schemi, evocando emozioni forti e una narrazione visiva immediata. Torino diventa la scenografia principale del match point: ogni strada, monumento e simbolo architettonico è il proscenio su cui si gioca la partita. "SILENCE PLEASE" invita il pubblico a un momento di attesa carico di tensione, mentre "Let's start the match" annuncia l'inizio dell'azione, proprio come un servizio preciso e potente che inaugura il gioco.

La visual identity della campagna si fonda sull'uso di onomatopee tennistiche potenti "ACE!", "SET!", "GAME!", termini che fanno parte del lessico tecnico del tennis.

Grazie ad una pianificazione nazionale e internazionale ad alta diffusione che ha privilegiato luoghi con grande traffico e movimento di passeggeri (aeroporti nazionali e internazionali come Londra e Francoforte, le 13 stazioni ferroviarie italiane principali), Torino e il Piemonte sono pronti a scendere in campo e invitano i turisti a partecipare.

La **campagna multi-soggetto** della promozione delle attività di Casa Tennis, Casa Gusto e Casa Media verrà declinata nel circuito Mupi, sui manifesti, sui mezzi pubblici, i taxi e sui bus City Sightseeing. Saranno inoltre distribuite al pubblico 30mila cartine della città, 15mila cartoline promozionali con gli appuntamenti e le attività in programma in città e 20mila bandierine. Nei locali aderenti al circuito Sugonews si potranno trovare 70mila tovagliette con la piantina della città e il messaggio di benvenuto.

Piovono palline

Dal 6 novembre, dopo il grande successo delle precedenti edizioni,

Ritaglio stampa ad uso esclusivo del destinatario, non riproducibile.
095047

le **iconiche palline da tennis giganti** faranno nuovamente la loro comparsa in alcuni dei luoghi più rappresentativi e suggestivi della città (piazza Arbarello, piazza Castello, piazza Cesare Augusto, Murazzi del Po, OGR Torino, Palazzo Affari e Palazzo Birago, piazza Palazzo di Città, piazza Piemonte, sede centrale el Politecnico, Porta Nuova, Porta Susa, piazza Solferino, piazza Vittorio Veneto) come se fossero cadute dal cielo.

Le installazioni creeranno scorci inediti e prospettive inconsuete, set fotografici perfetti per uno scatto da condividere sui social e raccontare la bellezza della città durante le Nitto ATP Finals. Tornano anche le due spettacolari palline giganti “sospese” sulle fontane di piazza Castello, che grazie a un sorprendente effetto scenografico sembrano galleggiare sull’acqua, offrendo uno straordinario colpo d’occhio sulla piazza e sui suoi monumenti.

Condividi questo articolo su:

Facebook | Twitter | Linkedin | Aggiungi a preferiti

ALTRI ARTICOLI IN SPORT E TEMPO LIBERO

In prima pagina oggi

Abbiamo a cuore la tua privacy

Noi e i nostri partner archiviamo e/o accediamo a informazioni su un dispositivo. Cookie, identificatori del dispositivo o analoghi identificatori online (ad es. identificatori basati sull’accesso, identificatori assegnati casualmente, identificatori basati sulla rete) insieme ad altre informazioni (ad es. tipo di browser e informazioni sul browser, lingua, dimensioni dello schermo, tecnologie supportate, ecc.) possono essere archiviati sul o letti dal dispositivo dell’utente per riconoscerlo ogni volta che l’utente si connette a un’app o a un sito web, per una o più finalità qui presentate.

Con il tuo consenso, i tuoi dati possono essere utilizzati per quanto segue: Pubblicità e contenuti personalizzati, misurazione delle prestazioni dei contenuti e degli annunci, ricerche sul pubblico, sviluppo di servizi; Dati di geolocalizzazione precisi e identificazione attraverso la scansione del dispositivo.

I tuoi dati personali verranno trattati e le informazioni dal tuo dispositivo (cookie, identificatori univoci e altri dati del dispositivo) possono essere memorizzate, consultate e condivise con 179 partner, o utilizzate specificamente da questo sito o questa app. Alcuni fornitori potrebbero trattare i tuoi dati personali sulla base dell'interesse legittimo, al quale puoi opporti gestendo le tue opzioni qui sotto. Puoi revocare il tuo consenso in qualsiasi momento facendo clic sul link delle impostazioni sulla privacy situato in fondo alla pagina.

Informativa sulla Privacy

Gestisci le opzioni | Accetta e chiudi

Rifiuta e chiudi

Powered by clickio

Ritaglio stampa ad uso esclusivo del destinatario, non riproducibile.

095047

31 OTTOBRE 30 ott 2024

Il Volo: il concerto a Parigi in diretta su Radio Italia solomusicaitaliana

Il live sarà trasmesso in diretta contemporanea su Radio Italia e in streaming su radioitalia.it con il commento di Fiorella Felisatti

Scheda artista IL VOLO PARIGI RADIO ITALIA AD ASTRA SALLE PLEYEL

Giovedì 31 ottobre, a partire dalle 20.20, **Radio Italia** trasmetterà in diretta il concerto de **Il Volo da Parigi - Salle Pleyel**. Il **live** sarà trasmesso in diretta contemporanea su **Radio Italia** e in streaming su **radioitalia.it** con il commento di **Fiorella Felisatti**. Prima del live, alle **18.30**, su Radio Italia solomusicaitaliana andrà in onda **un'intervista al trio.**

Visualizza questo post su Instagram

Ritaglio stampa ad uso esclusivo del destinatario, non riproducibile.

095047

Un post condiviso da Il Volo (@ilvolomusic)

Dopo aver incantato il pubblico di **Londra**, **Bratislava**, **Budapest**, **Praga**, **Barcellona**, **Düsseldorf**, **Berlino**, **Francoforte** e **Atene**, **Il Volo** prosegue con l'attesissimo **2024/2025 WORLD TOUR** (prodotto da Michele Torpedine), con il concerto in programma giovedì 31 ottobre a **Parigi (Salle Pleyel).** A partire da gennaio 2025, **Il Volo** è pronto a calcare i palchi dei **principali palazzetti italiani** con **TUTTI PER UNO - AD ASTRA LIVE NEI PALASPORT**.Il tour si aprirà il 10 gennaio al Palazzo del Turismo di **Jesolo** (VE), per poi proseguire con le date di **Milano** (Unipol Forum, 11 gennaio), **Treviso** (Palaverde, 13 gennaio), **Firenze** (Nelson Mandela Forum, 15 gennaio), **Bologna** (Unipol Arena, 17 gennaio), **Torino** (Inalpi Arena, 18 gennaio), **Roma** (Palazzo dello Sport, 21 gennaio), **Eboli** (Palasele, 23 gennaio), **Bari** (Palaflorio, 24 gennaio), **Messina** (Palarescifina, 26 gennaio).

di Daniele Verderio

© Riproduzione riservata

Chi siamo Contattaci Privacy Lavora con noi Pubblicita' Regolamenti Mobile
Radio Italia Tv Codice etico Riservatezza

SEGUICI

© 2024 RADIO ITALIA S.p.A. P.IVA 06832230152 | Tutti i diritti riservati. Per le opere dell'ingegno contenute nel sito sono stati assolti gli obblighi derivanti dalla normativa dei diritti d'autore e dei diritti connessi.

Capitale Sociale € 580.000,00 interamente versato. Iscr. Reg. Imprese Milano - C.F. e n° iscrizione 06832230152. Iscritta al R.E.A. di Milano al n° 1125258. Testata giornalistica Registrata n°2863 - 3 Aprile 1987.

Sede Amministrativa: Viale Europa 49, 20093 Cologno Monzese (Mi) |Tel. +39 02 254441 | Fax +39 02 25444220

Sede Legale: Via Savona 97, 20144 Milano

Ritaglio stampa ad uso esclusivo del destinatario, non riproducibile.

095047

rockol.it

www.ecostampa.it

Advertisement

CONCERTI - BLANCO

venerdì 8 novembre 2024

Concerto Blanco Torino il 08 novembre 2024

Inalpi Arena, Torino (TO)

Info e biglietti per il **concerto di Blanco a Torino il 08 novembre 2024**.

Informazione Prezzi:
Informazioni non disponibili

Altre date di **Blanco**

In collaborazione con
ticketone

Cerca i biglietti per i concerti di **Blanco**

Una Rosa Blanca (2Cd+Dvd)
20,00 € MUSICA - AUDIO CD
Acquistalo su Amazon!

Informazioni sul luogo del concerto

Inalpi Arena
Corso Sebastopoli, 123
Torino 10137 TO

Advertisement

Visualizzazione ingrandita della mappa

Concerti popolari Elenco concerti in Italia

Le più lette

Andare a un concerto dei Dream Theater nel 2024

Ritaglio stampa ad uso esclusivo del destinatario, non riproducibile.
095047

rockol.it

www.ecostampa.it

Advertisement

CONCERTI - MADAME

venerdì 8 novembre 2024

Concerto Madame Torino il 08 novembre 2024

Inalpi Arena, Torino (TO)

Info e biglietti per il **concerto di Madame a Torino il 08 novembre 2024**.

Informazione Prezzi:
Informazioni non disponibili

Altre date di **Madame**

In collaborazione con

ticketone

Cerca i biglietti per i concerti di **Madame**

Love Heart Madame Tee Grunge Stile Vintage Black Madame Maglietta

16,97 € ABBIGLIAMENTO

Acquistalo su Amazon!

Informazioni sul luogo del concerto

Inalpi Arena
Corso Sebastopoli, 123
Torino 10137 TO

Advertisement

Visualizzazione ingrandita della mappa

Concerti popolari Elenco concerti in Italia

Ultimissime

Ritaglio stampa ad uso esclusivo del destinatario, non riproducibile.
095047

rockol.it

www.ecostampa.it

Advertisement

CONCERTI - MARCO MENGONI

venerdì 8 novembre 2024

Concerto Marco Mengoni Torino il 08 novembre 2024

Inalpi Arena, Torino (TO)

Info e biglietti per il **concerto di Marco Mengoni a Torino il 08 novembre 2024**.

Informazione Prezzi:
Informazioni non disponibili

Altre date di **Marco Mengoni**

In collaborazione con
ticketone

Cerca i biglietti per i concerti di **Marco Mengoni**

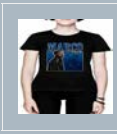

Capzy Retro Marco Mengoni Nero Donna Maglietta Black Women's T-Shirt Tee
16,69 € ABBIGLIAMENTO
Acquistalo su Amazon!

Informazioni sul luogo del concerto

Inalpi Arena
Corso Sebastopoli, 123
Torino 10137 TO

Advertisement

Visualizzazione ingrandita della mappa

Concerti popolari Elenco concerti in Italia

Ultimissime

Ritaglio stampa ad uso esclusivo del destinatario, non riproducibile.
095047

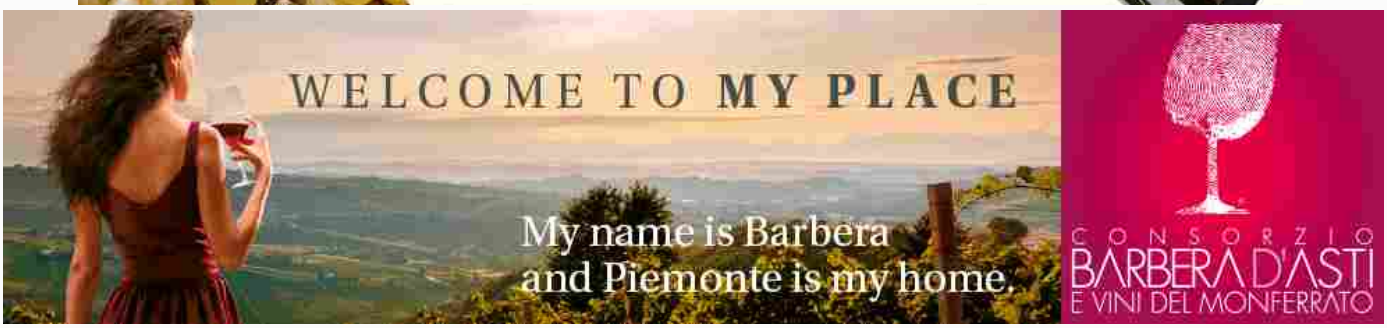

chi siamo mappa sito scrivici cookie policy

DOVE NAVIGANO I GOLOSI asti B&W le vite del vino sdp.meet palio di asti reportage in B/N a tavola in viaggio alla ricerca dei prodotti tipici la Cina come non te l'aspetti

cerca su SdP.Blog...

30 ottobre 2024

S@pori del Piemonte
SdP.Blog

di Filippo Larganà e Vittorio Ubertone
Ponte di bollicine tra Francia e Italia. Nasce in Piemonte "Maison Massucco", dove si possono degustare gli Champagne prodotti e

ASTI E MOSCATO D'ASTI NEWS | TOP NEWS | FATE VOBIS | RUMORS | VINO | MULTIMEDIA | A TAVOLA | PRODOTTI TIPICI

Torino. Alta cucina, vino, street food, mixology e lievitati. Il ritorno di Lavazza Experience per le Nitto ATP Finals (Tennis)

ultime foto...

Ritaglio stampa ad uso esclusivo del destinatario, non riproducibile.

095047

inserito il 30 Ottobre 2024

sei in...
manifestazioni
top news
ultimi inserimenti

12

Leggi anche...

Solidarietà. Ferraris Agricola (Ruché) supporta l'Ospedale infantile Regina Margherita di Torino e coinvolge i piccoli nella creazione dell'etichetta. Mille bottiglie destinate a un progetto speciale

Eventi vino weekend. Barbaresco e Barbera protagonisti ad Alba e Costigliole d'Asti

I Giorni del Fango, 1994-2024. Ecco il fotoreportage (aggiornato anche con l'AI) di Vittorio Ubertone sul Piemonte alluvionato trent'anni fa. Molte le immagini inedite. Un monito, ma anche invito alla riflessione

Turismo slow. Scoprire il Piemonte viaggiando in treno. Tra Langhe, Astigiano e Monferrato già si fa. Ora lo dice anche la rivista USA Forbes e anche la Regione annuncia un convoglio che parte da…

Alta gastronomia, cocktail d'autore, vini pregiati, divertimento e molto altro: è una settimana di eventi speciali quella organizzata **dall'agenzia di comunicazione e organizzazione eventi To Be** (in collaborazione con **Lavazza Eventi**)in occasione delle **Nitto ATP Finals 2024**, il più importante torneo tennistico dell'anno che si disputerà all'Inalpi Arena di Torino, la più grande arena sportiva al coperto d'Italia.

Da domenica 10 a domenica 17 novembre, **all'interno della Centrale,nellaNuvola Lavazza,** la migliore enogastronomia sarà protagonista di una serie di appuntamenti aperti al pubblico, che coinvolgeranno grandi chef, rinomati produttori di vino, maestri lievitisti, panificatori, bartender d'avanguardia in un calendario, quello della **Lavazza Experience** che ormai è diventato un classico, simbolo del legame tra la città di Torino, la sua vocazione enogastronomica e la passione di Lavazza per il grande tennis.

Programmi e info: www.lavazza-experience.it/

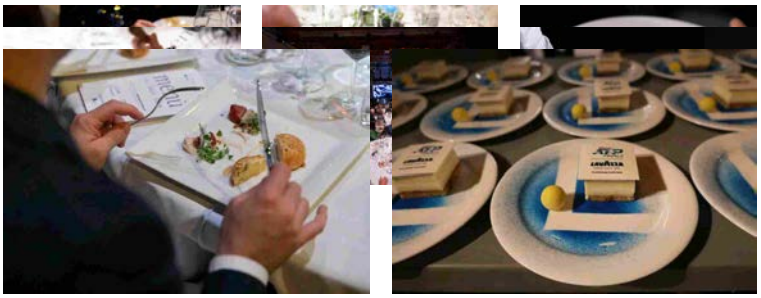

Ritaglio stampa ad uso esclusivo del destinatario, non riproducibile.

095047

Manifestazione. Torna il Bagna Cauda Day ad Asti, in Piemonte e nel mondo Lo slogan: «Esageruma nen: il mondo è di tutti»

Lascia un Commento

Nome e Cognome (richiesto)

Email (richiesta)

Sito Web

Commento

Invia Commento

I commenti inviati non verranno pubblicati automaticamente sul sito, saranno moderati dalla redazione.
L'utente concorda inoltre di non inviare messaggi abusivi, diffamatori, minatori o qualunque altro materiale che possa violare le leggi in vigore.
L'utente concorda che la redazione ha il diritto di rimuovere, modificare o chiudere ogni argomento ogni volta che lo ritengano necessario.

S@pori del Piemonte
SdP.Blog

RICHIESTA INFORMAZIONI CREDITS NOTE LEGALI COOKIE POLICY

foto su SdP.Blog...

Utilizziamo i cookie per essere sicuri che tu possa avere la migliore esperienza sul nostro sito. Se continui ad utilizzare questo sito noi assumiamo che tu ne sia felice.

Ok

Ritaglio stampa ad uso esclusivo del destinatario, non riproducibile.

095047

Ultimo aggiornamento: 30 Ottobre 2024 – alle 16.00

Tennis

Atp Finals: Grand Opening Show con Sinner, Bolelli e Vavassori

Di Tommaso de Laurentiis - il 30 Ottobre 2024

Jannik Sinner - Foto CHINE NOUVELLE/SIPA/2410021428

Jannik Sinner, Simone Bolelli e Andrea Vavassori saranno gli ospiti del **Grand Opening Show** delle Atp Finals di Torino. L'8 novembre, a partire dalle ore 21.00, verrà inaugurato ufficialmente il torneo di tennis più atteso dell'anno. Sinner, Bolelli e Vavassori scenderanno in campo al fianco di tre grandi protagonisti della musica italiana, Blanco, Madame e Marco Mengoni, e del conduttore Alessandro Cattelan. Il campo della Inalpi Arena si trasformerà per l'occasione in un inedito palcoscenico. All'evento parteciperà anche la coppia di produttori multiplatino di grandi hit del panorama musicale italiano Zef&Marz, a cui sarà affidato il DJ Set finale.

Tag Ultimi Articoli

Notizie in diretta

Atp Finals: Grand Opening Show con Sinner, Bolelli e Vavassori
30 Ottobre 2024 - 16:00

Tabellone Masters 1000 Parigi-Bercy 2024: accoppiamenti e risultati
30 Ottobre 2024 - 15:54

Milan, Musah: "Ottimisti per Scudetto, dobbiamo essere più cinici"
30 Ottobre 2024 - 15:52

Atletica: Sofia Yaremchuk partecipa alla Corsa dei Santi
30 Ottobre 2024 - 15:36

Iniesta: "Spagna vuole ospitare Mondiale 2030, ispiriamo i giovani"
30 Ottobre 2024 - 15:27

Milan-Napoli: quasi due milioni di spettatori su Dazn
30 Ottobre 2024 - 15:14

F1: futuro incerto per Colapinto, l'argentino sogna la Red Bull
30 Ottobre 2024 - 14:59

Hill su Verstappen: "Non riusciva a tenere dietro Norris e lo ha buttato fuori"

Ritaglio stampa ad uso esclusivo del destinatario, non riproducibile.

095047

I TENNISTI LOTTO CONQUISTANO ..

I TENNISTI LOTTO CONQUISTANO ..
Su-Wei HSIEH (TPE) Elise Mertens (BEL) defeated Lyudmyla Kichenok (UKR) 6-1 7-5
Photo © Ray Giubilo
Coco Gauff (USA)/Katerina Siniakova (CZE) defeated Sara Errani (ITA) / Jasmine Paolini (ITA) 7-6 (7/5) 6-3
Photo © Ray Giubilo
I TENNISTI LOTTO CONQUISTANO L´ACCESSO ALLE WTA FINALS E ALLE ATP FINALS 2024
Alle finali femminili di Riyadh la storica azienda dello sportsystem sarà al fianco di Katerina Siniakova ed Elise Mertens, due delle protagoniste della stagione tennistica 2024
Il britannico Harry Patten vestirà l´iconica Losanga alla finale maschile in programma a Torino
Le stelle del roster Lotto sono pronte a brillare per il gran finale di stagione. Anche nelle edizioni di quest´anno, Lotto Sport Italia, tra le principali aziende dello sport italiano, sarà presente alle Finals ATP & WTA: a vestire l´iconica Losanga durante le competizioni di doppio dei due tornei, saranno il britannico Henry Patten , la ceca Katerina Siniakova e la belga Elise Mertens . Presente anche l´olandese Demi Schuurs , selezionata come riserva.
Entrambi i tornei riuniranno gli 8 migliori giocatori di singolare e le 8 coppie più forti della stagione. Le WTA Finals , previste a Riyadh dal 2 al 9 novembre presso la King Saud University Indoor Arena su campi in cemento indoor, incoroneranno le campionesse del circuito femminile , mentre le ATP Finals , in programma all´Inalpi Arena di Torino dal 10 al 17 novembre , decreteranno i vincitori del circuito maschile.
Per l´occasione, i tennisti Lotto indosseranno i nuovi outfit della linea premium "Tennis Tech", caratterizzati da esclusive grafiche effetto marmo e progettati per offrire il massimo in termini di funzionalità e performance sul campo. I tessuti della linea, arricchiti dalle tecnologie STRETCH e DEEP-DRY, combinano elasticità e rapidità di asciugatura e grazie alla loro capacità traspirante, mantengono la pelle asciutta e garantiscono libertà di movimento durante i match più intensi.
Katerina Siniakova indosserà le scarpe Mirage 100 , frutto della pluriennale esperienza e innovazione di Lotto nel tennis, che grazie alla tecnologia brevettata Syn-Pulse® inserita nella suola, garantiscono ammortizzazione, stabilità e ritorno di energia ottimali, per assicurare alte prestazioni e accompagnare ogni scambio con sicurezza e precisione. La giocatrice, attualmente al primo posto nel ranking WTA di doppio , scenderà in campo alle Finals insieme a Taylor Townsend, con cui ha trionfato durante l´ultima edizione di Wimbledon . Questo straordinario successo si unisce ad altre importanti vittorie di quest´anno, tra cui quella nel doppio al Roland Garros e nei tornei di Dubai, Praga e il più recente di Guangzhou in Cina . A completare questo palmarès, l´oro olimpico nel doppio misto , conquistato durante le Olimpiadi di Parigi.
Elise Mertens invece ha strappato il pass per le Finals insieme a Hsieh Su-Wei, con cui ha collezionato risultati importanti durante l´anno come la conquista dell´ Australian Open a gennaio, il trionfo a Indian Wells a marzo e la vittoria a Birmingham a giugno. Sia Mertens che Siniakova, vantano già un titolo nelle WTA Finals, conquistato rispettivamente nel 2022 e nel 2021.
Henry Patten , che indosserà le scarpe Raptor 100 (con una suola completamente rinnovata grazie all´introduzione del nuovo sistema Hyperpulse per una ammortizzazione eccellente e con una mescola del battistrada sviluppata in partnership con Vibram® per estrema durabilità su ogni tipo di terreno), scenderà in campo con Harri Heliovaara, con cui ha iniziato una vincente collaborazione durante la stagione su terra: insieme hanno conquistato importanti titoli a Marrakech, Lione e Stoccolma, oltre al loro primo trofeo Slam a Wimbledon .
FOCUS ON | LOTTO SPORT ITALIA
Fondata nel 1973 nel cuore del distretto dello Sportsystem di Montebelluna, Lotto Sport Italia è una delle principali aziende dello sport italiano. Il nome della società è associato fin da subito allo storico logo, la losanga: un campo da tennis e uno da calcio sovrapposti, a rappresentare la passione per lo sport e valori quali rispetto e fair-play, che ancora oggi riflettono il DNA dell´azienda.
Lotto Sport Italia - che oggi distribuisce i suoi prodotti in oltre 100 Paesi, grazie a una rete di partner internazionali - negli anni è diventato un brand iconico, capace di vestire alcuni dei più grandi atleti della storia, tra cui calciatori come Dino Zoff, Ruud Gullit, Andriy Shevchenko e Cafu, squadre di club come AC Milan, Juventus, Napoli, Fiorentina e squadre nazionali come la Croazia e l´Olanda oltre a star del tennis come John Newcombe, Boris Becker, Martina Navratilova, Thomas Muster, Francesca Schiavone, Agnieszka Radwanska, David Ferrer, Carlos Alcaraz, Daniil

Ritaglio stampa ad uso esclusivo del destinatario, non riproducibile.
095047

Medvedev, Stefanos Tsitsipas e Matteo Berrettini. Lotto continua la sua presenza sui campi da tennis con più di 300 giocatori nel ranking WTA, ATP e ITF, e nel calcio con lo straordinario AC Monza.
Ricerca per:

Ritaglio stampa ad uso esclusivo del destinatario, non riproducibile.
095047

www.ecostampa.it

Djokovic rischia grosso: tifosi preoccupatissimi

30/10/2024 - 10:29 di Alessio Cherubini

Articoli recenti

Djokovic rischia grosso: tifosi preoccupatissimi

Cinismo e sostanza: il Napoli di Conte vince ancora con personalità

Annuncio ufficiale, Ferrari campione del mondo: tifosi in visibilio

Inter, occhi aperti e poco turnover

Daniele Scardina, toccante confessione: i fan trattengono il fiato

Sinner deve arrendersi ad Alcaraz, la notizia fuga ogni dubbio

Non è passato inosservato l'ultimo indizio social del fuoriclasse serbo: i tifosi sembrano ormai rassegnati all'inevitabile

Certo non si può dire che non lo avesse detto. Non si può dire che, forse mettendo un po' le mani avanti, non avesse avvertito tutti – tanto i tifosi, quanto gli addetti ai lavori e in qualche modo anche la sua famiglia – sulle sue intenzioni di un progressivo disimpegno dal circuito **ATP**.

Ritaglio stampa ad uso esclusivo del destinatario, non riproducibile.

095047

www.ecostampa.it

Djokovic rischia grosso: tifosi preoccupatissimi (LaPresse) – Sportitalia.it

"***Non vado a caccia delle ATP Finals, non inseguo la classifica*** – aveva dichiarato Nole all'Aleksandar Nikolic Hall di Belgrado dopo la sfida vinta a settembre in Coppa Davis contro la Grecia -. Ho chiuso con quei tornei per la mia carriera. Ora le mie priorità sono giocare per la mia nazionale e gli Slam. Ho 37 anni, ho vinto tutto, e qualcosa è inevitabilmente cambiato. Di solito, nella mia carriera, ho sempre programmato tutto con sei mesi di anticipo, ma oggi non è più così", le dichiarazioni choc del fuoriclasse rilasciate poco più di 40 giorni fa.

Alle parole il campione ha fatto seguire i fatti. Almeno questo sembrano dire gli ultimi spezzoni di vita quotidiana postati su X dall'account di Milica Milutinovic. Il giocatore, attualmente sesto nell'ATP Race del 2024, sarebbe atteso a Torino per le **Nitto ATP Finals.** Che ad oggi rappresentano l'ultima kermesse vinta dal serbo, datata ormai un anno fa. L'indizio social pare una prova più che evidente del fatto che la partecipazione all'ultimo grande evento dell'anno nel circuito sia in forte dubbio.

Djokovic si rilassa alle Maldive: addio Finals?

Reduce dalla finale di Shanghai quando è stato ancora una volta battuto da Jannik **Sinner,** che ha così incamerato il terzo trionfo consecutivo, Davis dello scorso novembre compresa, contro di lui, il 24 volte campione Slam ha deciso di staccare la spina.

Ritaglio stampa ad uso esclusivo del destinatario, non riproducibile.

095047

www.ecostampa.it

Djokovic si rilassa alle Maldive: addio Finals? (LaPresse) – Sportitalia.it

Le foto dalle **Maldive**, dove è in pieno relax con la sua famiglia, testimoniano di un tennista che non sembra al momento troppo focalizzato sugli imminenti impegni agonistici. Manca ormai sempre meno all'inizio della prestigiosa competizione dell'Inalpi Arena (ex Pala Alpitour del capoluogo piemontese), ma Nole non sembra curarsene più di tanto.

> . *@DjokerNole in Maldives ▯▯#vacation ▯ ☀#Djokovic #Maldives #NoleFam*
> *: @djokovicfamily IG pic.twitter.com/wHqafZYz6X*
>
> *— Milica Milutinovic (@MilicaM84932667) October 26, 2024*

Già non partecipante al Masters 1000 di Parigi-Bercy in corso di svolgimento nella capitale francese, Djokovic vuole riservare tutte le energie fisiche e mentali per la Coppa Davis, che tuttavia non vedrà la sua Serbia contendersi l'Insalatiera in Andalusia.

Molto più importante, e degno della massima attenzione da parte sua e del suo staff, il primo Major del 2025 in Australia. Sarà lì, in quel di **Melbourne**, che il campionissimo proverà a mettere il suo 25esimo sigillo nelle prove del Grande Slam.

Ritaglio stampa ad uso esclusivo del destinatario, non riproducibile.

095047

www.ecostampa.it

targatocn.it 2004 - 2024 20
Quotidiano online della provincia di Cuneo
Edizione locale IlNazionale.it

CHE TEMPO FA
WEBCAM DELLA PROVINCIA DI CUNEO

ACCADEVA UN ANNO FA

1 ANNO FA
Attualità
Biodigestore, si va avanti! Per il Tar è "inammissibile" il ricorso del Comune di Borgo San Dalmazzo

1 ANNO FA
Cronaca
"Mira ora è libera": Dronero piange la piccola Mirabel, di soli 5 anni

1 ANNO FA
Attualità
Cuneo e il nuovo parcheggio di testata alle Basse di Stura: il Comune cerca un modo per collegarlo al centro

Leggi tutte le notizie

EVENTI | 30 ottobre 2024, 11:31

Tutte le iniziative per le Nitto ATP Finals

Per il quarto anno consecutivo Torino e il Piemonte si preparano ad accogliere le **Nitto ATP Finals**: durante l'evento sportivo organizzato da FITP (Federazione Italiana Tennis e Padel) e ATP (Associazione Tennisti Professionisti) **dal 10 al 17 novembre** i migliori otto giocatori al mondo e le otto migliori coppie di doppio si sfideranno all'Inalpi Arena in un torneo attesissimo ed emozionante, che chiuderà la stagione del circuito maschile mettendo in palio il trofeo più importante.

Per l'occasione **il capoluogo piemontese sarà nuovamente capitale mondiale del tennis**, attirando migliaia di appassionati per una grande festa di sport, oltre che un'opportunità per mettere in mostra le eccellenze turistiche, culturali ed enogastronomiche della città e dell'intera regione.

"Anche grazie a eventi come Nitto ATP Finals il Piemonte è diventato la casa delle più grandi manifestazioni sportive al mondo. Stiamo lavorando con determinazione e impegno per accogliere questa nuova edizione del torneo, che porterà nel capoluogo piemontese un numero sempre più alto di tifosi e appassionati del grande tennis internazionale - affermano il presidente della Regione Piemonte **Alberto Cirio** e gli assessori al Turismo e Sport **Marina Chiarelli** e all'Internazionalizzazione **Andrea Tronzano** - Grazie al lavoro congiunto la competizione sarà anche un'opportunità per aprire le Nitto ATP Finals alla città e al Piemonte e raccontarne, attraverso una serie di eventi, lo sport, le eccellenze enogastronomiche e le bellezze. Un percorso che accompagnerà il pubblico alla scoperta di territori molto apprezzati dai viaggiatori amanti della storia, dell'arte e della buona tavola. Siamo sempre più convinti che le risorse spese per gli eventi siano dei veri e propri investimenti: gli studi dimostrano che gli eventi, in

IN BREVE

mercoledì 30 ottobre

Tutte le iniziative per le Nitto ATP Finals

Blink Off: a Dronero un Halloween "spaventosamente" magico

martedì 29 ottobre

A Borgo San Dalmazzo "La Chiocciola incontra il vino", seconda parte

All'Eusebio di Alba lo speciale Halloween del Museo dei Piccoli

Halloween, dopo il successo dell'anno scorso torna "Boves Stregata"

Chiusa di Pesio, alla biblioteca Alberione c'è "Musica tra le pagine"

Cuneo Organ Festival, evento di beneficenza per l'associazione Pro retinopatici e Ipovedenti

Festiona di Demonte, sabato 2 novembre la castagnata di beneficenza

Ritaglio stampa ad uso esclusivo del destinatario, non riproducibile.
095047

www.ecostampa.it

particolare quelli sportivi, oltre che in termini turistici hanno un ritorno economico altissimo per il territorio".

Si è verificato un errore.

Prova a guardare il video su www.youtube.com oppure attiva JavaScript se è disabilitato nel browser.

Un caleidoscopio di iniziative

Anche quest'anno, per accogliere al meglio il pubblico e offrire un'esperienza indimenticabile a turisti e cittadini, Città di Torino, Regione Piemonte e Camera di commercio di Torino, in collaborazione con Turismo Torino e Provincia e Visit Piemonte, proporranno un ricco e variegato calendario di attività - talk, degustazioni, mostre, animazione diffusa, visite guidate e molto altro – che coinvolgeranno l'intera città in un clima di festa dal 9 al 17 novembre. A questi appuntamenti si aggiungeranno le tante iniziative promosse dalle altre realtà del territorio.

Piazza Castello, nel cuore della città, si conferma il luogo principale degli eventi. Tornerà, infatti, la grande cupola geodetica di **Casa Tennis**, uno spazio suggestivo e accogliente capace di ospitare al suo interno fino a 150 persone, con talk gratuiti che coinvolgeranno ospiti di spicco del mondo dello sport, della cultura, del giornalismo e dello spettacolo. Un palinsesto ancora più variegato, con tanti appuntamenti gratuiti a prenotazione obbligatoria sulla piattaforma Ticketmaster.

L'Archivio di Stato, con ingresso da piazzetta Mollino, ospiterà nuovamente **Casa Gusto**, lo spazio dedicato alle degustazioni guidate delle eccellenze enogastronomiche del territorio a cura di Camera di commercio di Torino e Regione Piemonte. Le degustazioni avranno il costo simbolico di 5 euro (3 euro per i ticket holder Nitto ATP Finals) e il ricavato (ad esclusione dei costi vivi della piattaforma) verrà devoluto alla Fondazione Ricerca Molinette. Le degustazioni saranno prenotabili dal 4 novembre sulla piattaforma Ticketmaster. A Casa Gusto sarà inoltre allestita una mostra imperdibile per tutti gli appassionati di tennis: l'esposizione di una ricca selezione di cimeli e di racchette provenienti dal Museo della Racchetta di Baldissero d'Alba.

Casa Media, lo spazio dedicato ai giornalisti, sarà invece ospitata nella nuova postazione dell'Archivio di Stato.

Numerosi anche gli eventi di **animazione diffusa** che interesseranno la città: le vie e le piazze più belle del centro si trasformeranno in palcoscenici e ospiteranno concerti, esibizioni di arti acrobatiche, giocoleria e danza, rendendo l'atmosfera ancora più vivace e frizzante grazie a performance coinvolgenti e sorprendenti.

Tutta Torino sarà vestita a festa, dal centro fino a piazzale Grande Torino, sede della scena sportiva e del Fan Village, che quest'anno offrirà un'esperienza ancora più coinvolgente:

- giovedì 7 novembre i campioni delle Nitto ATP Finals **sfileranno in piazza Carlo Alberto** per il bagno di folla del Blue Carpet;

- venerdì 8 novembre, alla vigilia del torneo, è in programma il **Grand Opening Show**, uno spettacolo inedito condotto da Alessandro Cattelan che

Rifreddo fa tremare di paura: successo per la quindicesima edizione delle "Notti delle Streghe"

Al via a Saluzzo una nuova edizione della rassegna "Il tempo ritrovato"

Leggi le ultime di: Eventi

Ritaglio stampa ad uso esclusivo del destinatario, non riproducibile.
095047

vedrà alternarsi sul palco dell'Inalpi Arena Blanco, Madame e Marco Mengoni, con apertura e accompagnamento a cura di Zef&Marz, coppia di produttori multiplatino di grandi hit del panorama musicale italiano;

- sabato 16 novembre, vigilia della finalissima del torneo, sarà all'insegna di una spettacolare **Notte del Tennis**, con tantissimi eventi e sorprese;

- domenica 17 novembre le OGR Torino ospiteranno **The Final set ATP Party**, la festa conclusiva con la proiezione della finale su maxischermi e, al termine, due esclusivi dj set a cura di Movement.

I campioni delle Nitto ATP Finals saranno inoltre assoluti protagonisti delle **tre mostre fotografiche** a cielo aperto allestite sotto i portici di piazza Palazzo di Città, piazza San Carlo e via Po.

Il programma completo è su www.turismotorino.org/nittoatpfinals e www.visitpiemonte.com/nitto-atp-finals-2024

La promozione

"SILENCE PLEASE - let's start the match". La **campagna di comunicazione**, elaborata dall'agenzia hellobarrio, celebra uno degli elementi chiave del tennis: la pausa, il momento prima di ogni scambio decisivo. Il claim è un richiamo all'iconica frase che precede l'inizio di ogni "punto" e rappresenta inoltre la transizione tra il branding del territorio e l'adrenalina pura del match. Il silenzio è rotto dall'azione, proprio come il design rompe gli schemi, evocando emozioni forti e una narrazione visiva immediata. Torino diventa la scenografia principale del match point: ogni strada, monumento e simbolo architettonico è il proscenio su cui si gioca la partita. "SILENCE PLEASE" invita il pubblico a un momento di attesa carico di tensione, mentre "Let's start the match" annuncia l'inizio dell'azione, proprio come un servizio preciso e potente che inaugura il gioco.

La visual identity della campagna si fonda sull'uso di onomatopee tennistiche potenti "ACE!", "SET!", "GAME!", termini che fanno parte del lessico tecnico del tennis.

Grazie ad una pianificazione nazionale e internazionale ad alta diffusione che ha privilegiato luoghi con grande traffico e movimento di passeggeri (aeroporti nazionali e internazionali come Londra e Francoforte, le 13 stazioni ferroviarie italiane principali), Torino e il Piemonte sono pronti a scendere in campo e invitano i turisti a partecipare.

La **campagna multi-soggetto** della promozione delle attività di Casa Tennis, Casa Gusto e Casa Media verrà declinata nel circuito Mupi, sui manifesti, sui mezzi pubblici, i taxi e sui bus City Sightseeing. Saranno inoltre distribuite al pubblico 30mila cartine della città, 15mila cartoline promozionali con gli appuntamenti e le attività in programma in città e 20mila bandierine. Nei locali aderenti al circuito Sugonews si potranno trovare 70mila tovagliette con la piantina della città e il messaggio di benvenuto.

Piovono palline

Dal 6 novembre, dopo il grande successo delle precedenti edizioni, le **iconiche palline da tennis giganti** faranno nuovamente la loro comparsa in alcuni dei luoghi più rappresentativi e suggestivi della città (piazza Arbarello, piazza Castello, piazza Cesare Augusto, Murazzi del Po, OGR Torino, Palazzo Affari e Palazzo Birago, piazza Palazzo di Città, piazza Piemonte, sede centrale el Politecnico, Porta Nuova, Porta Susa, piazza Solferino, piazza Vittorio Veneto) come se fossero cadute dal cielo.

Le installazioni creeranno scorci inediti e prospettive inconsuete, set fotografici perfetti per uno scatto da condividere sui social e raccontare la bellezza della città durante le Nitto ATP Finals. Tornano anche le due spettacolari palline giganti "sospese" sulle fontane di piazza Castello, che

Ritaglio stampa ad uso esclusivo del destinatario, non riproducibile.
095047

www.ecostampa.it

grazie a un sorprendente effetto scenografico sembrano galleggiare sull'acqua, offrendo uno straordinario colpo d'occhio sulla piazza e sui suoi monumenti.

TI RICORDI COSA È SUCCESSO L'ANNO SCORSO A OTTOBRE?
Ascolta il podcast con le notizie da non dimenticare

Ascolta "Un anno di notizie da non dimenticare" su Spreaker.

Copyright © 2013 - 2024 IlNazionale.it - Partita Iva: IT 03401570043 - **Credits** | **Privacy e cookie policy** | **Preferenze privacy**

Ritaglio stampa ad uso esclusivo del destinatario, non riproducibile.

095047

www.ecostampa.it

La rivista di tennis più antica al mondo
IL TENNIS ITALIANO
FANDANGO LIBRI

Nitto ATP Finals 'Grand Opening Show': Sinner, Bolelli e Vavassori gli special guests della serata

di Redazione | 30-Ott-24 | Pillole

Venerdì 8 novembre, dalle ore 21:00, uno spettacolo unico sul campo blu della Inalpi Arena

Foto Ray Giubilo

Torino, 30 ottobre 2024 – Non potevano certo mancare proprio loro, i tre protagonisti azzurri delle Nitto ATP Finals 2024. **Jannik Sinner, Simone Bolelli e Andrea Vavassori** saranno gli 'special guests' del 'Grand Opening Show', lo spettacolo che – venerdì 8 novembre a partire dalle ore 21:00 – inaugurerà ufficialmente il torneo di tennis più atteso dell'anno. Il n° 1 del mondo, alla terza partecipazione nel torneo di fine anno, e la coppia azzurra di doppio più forte del ranking, scenderanno 'in campo' al fianco di tre grandi protagonisti della musica italiana – **Blanco, Madame e Marco Mengoni** – e del fuoriclasse Alessandro Cattelan, a cui sarà affidata la conduzione della serata.

A poche ore dal loro debutto nella fase a gironi del torneo di fine stagione, i tre portacolori del tennis italiano contribuiranno ad impreziosire, con la loro simpatia e il loro entusiasmo, una serata unica e imperdibile in cui gli artisti scalderanno l'atmosfera della Inalpi Arena con oltre 70 minuti di performance live e 20 brani in scaletta, scelti tra i più grandi successi del loro straordinario repertorio. Il campo della Inalpi Arena si trasformerà per l'occasione in un inedito palcoscenico: oltre due ore di grandi esibizioni ed intrattenimento, tra luci, colori, note musicali e videoproiezioni che catapulteranno gli appassionati in una esperienza travolgente e immersiva, preludio ideale della settimana più bella dell'anno. Alla serata-evento – organizzata dalla FITP, in associazione con l'ATP, e con il supporto di Live Nation, a cui è affidata la produzione dell'evento, e di LaTarma Entertainment, che cura la direzione artistica e creativa – parteciperà anche la coppia di produttori multiplatino di grandi hit del panorama musicale italiano **Zef&Marz**, a cui sarà affidato il DJ Set finale.

Ritaglio stampa ad uso esclusivo del destinatario, non riproducibile.
095047

www.ecostampa.it

Condividere:

Precedente Challenger Rovereto, che entry list: tre top-100 al via, presente anche Luca Nardi

Circa l'autore

Redazione

Post correlati

Wawrinka: “Non giocherò esibizioni perché sono fuori forma”

26/05/2020

Davis Cup Finals, Cilic ammette: “Non so se avremmo vinto anche contro Alcaraz e Nadal”

Ritaglio stampa ad uso esclusivo del destinatario, non riproducibile.

095047

Tananai in concerto al Forum di Assago a Milano, cosa sapere

Partirà sabato 2 novembre, da Jesolo, il tour di Tananai. Lunedì 4 e martedì 5 il cantante è atteso all´Unipol Forum di Assago, per due concerti quasi completamente sold-out Tananai si prepara a partire in tour. Sabato 2 novembre prenderà il via dal Palazzo del Turismo di Jesolo il suo CALMOCOBRA LIVE 2024 che, il 4 e 5 novembre, lo condurrà all´Unipol Forum di Milano. Seguiranno: il Nelson Mandela Forum di Firenze venerdì 8, la Kioene Arena di Padova sabato 9 e il Palaflorio di Bari martedì 12. Venerdì 15 sarà al Palasele di Eboli (SA), poi poi continuare al Palazzo dello Sport di Roma mercoledì 20, al Modigliani Forum di Livorno sabato 23, all´Unipol Arena di Bologna mercoledì 27, alla Vitrifrigo Arena di Pesaro venerdì 29. La conclusione è a Torino, martedì 3 dicembre, presso l´Inalpi Arena. Tananai in tour per promuovere CALMOCOBRA CALMOCOBRA ha conquistato la vetta della classifica FIMI/gfk nella settimana di debutto. Come avevano fatto intendere le tracce che lo hanno preceduto, Veleno (disco di platino), Storie brevi con Annalisa (doppio disco di platino) e Ragni CALMOCOBRA , secondo album in carriera per Tananai, porta alla luce un suo nuovo aspetto, più maturo, consapevole e capace di mixare con scioltezza divertimento musicale e profondità di linguaggio. Saranno proprio i brani tratti da CALMOCOBRA, al centro della scaletta che Tananai porterà in tour, insieme ai successi che lo hanno reso celebre: Baby Goddamn (cinque volte disco di di platino), Tango (sei volte disco di platino), Sesso Occasionale (triplo disco di platino), Abissale (triplo disco di platino) e i dischi d´oro Pasta ed Esagerata La scaletta La scaletta del concerto di Tananai a Milano non è stata ufficializzata. Tuttavia, sarà sicuramente un mix delle sue hit e dei brani che hanno disegnato il suo successo. Questa la tracklist di CALMOCOBRA: Fango Booster Ragni Punk Love Storia Androne Vaniglia Guarda cosa hai fatto Veleno Nessun confine Storie brevi (con Annalisa) Margherita Radiohead Sicuramente, in scaletta ci saranno poi Sesso occasionale Tango e Abissale. approfondimento Tananai, le 10 (+1) frasi più belle delle sue canzoni Non visualizzi questo contenuto? Siamo spiacenti! Per poter visualizzare questo contenuto Instagram , clicca su Gestisci cookie e Accetta tutto Gestisci cookie

Ritaglio stampa ad uso esclusivo del destinatario, non riproducibile.

095047

Alluvione a Valencia, almeno 62 morti

Agenzia **Italpress**

30 Ottobre 2024

AmCham Italy, a Milano il 5 novembre la Presidential Election Night 2024

+ Segui Ticino

Salva

■ **ULTIM'ORA**

Ritaglio stampa ad uso esclusivo del destinatario, non riproducibile.

095047

Notizie

Ricevi le notizie prima di tutti e rimani aggiornato su quello che offre il territorio in cui vivi.

FACEBOOK INSTAGRAM

Pubblicità

Ultim'ora su ticinonotizie.it

MILANO (ITALPRESS) – Si terrà martedì 5 novembre a partire dalle ore 18.30, presso il Circolo del Commercio di Milano in Palazzo Bovara di Corso Venezia, l'evento organizzato da AmCham Italy in collaborazione con il Consolato Generale USA a Milano, dedicato alle prossime elezioni presidenziali americane. La più grande democrazia d'Occidente va al voto e la business community italoamericana seguirà passo dopo passo le operazioni elettorali che porteranno alla scelta del nuovo Presidente degli Stati Uniti d'America.AmCham Italy – affiliata alla US Chamber of Commerce di Washington D.C., la Confindustria statunitense, della quale fanno parte oltre tre milioni di imprese – da 109 anni sviluppa e favorisce le relazioni economiche e culturali tra gli Stati Uniti d'America e l'Italia, promuovendo e tutelando gli interessi dei propri Associati nell'ambito dell'attività di business tra i due Paesi.La serata, organizzata grazie anche al sostegno di Citi, Deloitte, HPE, InRete e Covenant Partners, vedrà impegnate a partire dalle 18:30 personalità del mondo della politica, dell'economia e della finanza in una serie di confronti, moderati dal giornalista del Sole 24 Ore Cheo Condina, sulle relazioni tra Italia e Stati Uniti, sul possibile esito elettorale e sulle sue conseguenze."Il voto è il più alto esercizio del potere democratico – ha dichiarato il Presidente di AmCham Italy Stefano Lucchini – in cui cittadine e cittadini

Cerro Maggiore punta sul lavoro congiunto tra Carabinieri e Polizia locale

2 minuti fa

Ritaglio stampa ad uso esclusivo del destinatario, non riproducibile.

095047

sono chiamati a scegliere a chi affidare la guida di un Paese. Un rito che sin dalle origini ha caratterizzato gli Stati Uniti d'America, sollevando l'interesse di Alexis de Tocqueville e di chi, all'epoca della nascita di questa nazione, viveva in un'Europa in gran parte governata da poteri assoluti senza Costituzione. A più di due secoli di distanza, oggi questo esercizio di Democrazia è in grado di determinare gli equilibri del mondo. E seguirlo, come propone AmchAm Italy con l'Election Night, è non solo un momento di analisi e riflessione, ma anche di gioiosa partecipazione a una festa della democrazia in cui noi crediamo fermamente e che merita di essere celebrata".“Siamo orgogliosi di ospitare un evento di così grande rilevanza per approfondire il contesto delle prossime elezioni americane – ha dichiarato il Consigliere Delegato di AmCham Italy Simone Crolla -, elezioni che avranno un impatto significativo non solo sugli Stati Uniti, ma anche sulle dinamiche economiche e politiche globali. AmCham Italy, da sempre impegnata nel promuovere il dialogo e la collaborazione transatlantica, ritiene fondamentale offrire uno spazio di riflessione per esplorare le implicazioni di questo momento cruciale e discutere le prospettive future con i nostri partner, aziende associate e rappresentanti istituzionali. Ringrazio i relatori per il loro prezioso contributo e gli sponsor che hanno reso possibile l'organizzazione di una serata così speciale".“La democrazia è il cuore pulsante del nostro essere americani, e nessun evento è altrettanto emblematico della nostra tradizione democratica come le elezioni presidenziali", ha dichiarato il Console Generale Douglass Benning.“Il Consolato Generale degli Stati Uniti a Milano è orgoglioso di collaborare con AmCham Italy nel celebrare una serata importante per gli Stati Uniti insieme ad alcuni dei nostri amici più stretti nei settori dell'imprenditoria, del governo, dei media e del mondo accademico.

Ritaglio stampa ad uso esclusivo del destinatario, non riproducibile.
095047

Questo evento rappresenta anche l'opportunità di sottolineare i profondi legami che uniscono i nostri Paesi e ribadire che, a prescindere dal risultato, Italia e Stati Uniti continueranno a essere partner e amici fidati", ha aggiunto.Tra i partecipanti, oltre al Consigliere Delegato di AmCham Italy Simone Crolla e il Presidente Stefano Lucchini, il Console Generale USA a Milano Douglass Benning, l'Ambasciatore USA Jack Markell in collegamento da Roma, il Presidente di Aspen Italy e della Commissione Affari Esteri e Comunitari della Camera dei Deputati Giulio Tremonti, il Presidente del Consiglio per le relazioni tra Italia e Stati Uniti Domenico Siniscalco, il Presidente di Regione Lombardia Attilio Fontana, il responsabile per le analisi geopolitiche di Intesa Sanpaolo Simone Urbani Grecchi e il CEO di Deloitte Italia Fabio Pompei.Nel corso dell'evento, giornalisti delle più note testate nazionali e internazionali intervisteranno esponenti di imprese, istituzioni e della comunità di AmCham presente alla serata. Grazie a collegamenti diretti con gli USA, verrà offerto un osservatorio di primaria importanza su quanto accadrà nel corso del confronto elettorale più atteso dell'anno.Ad accompagnare la diretta, le aziende del settore "Food & Beverage": Bindi, Brooklyn Brewery, Campari Group, Latterie Inalpi, Mati Gourmet, McDonald's, Rovagnati, Ruffino,Saclà, allestiranno una U.S. Food Hall, preziosa occasione di incontro e di networking per tutti i partecipanti.

– Foto AmCham Italy –

(ITALPRESS).

Condividere

Ritaglio stampa ad uso esclusivo del destinatario, non riproducibile.
095047

tiscali.it
TISCALI
www.ecostampa.it
TISCALI T-WORLD PRODOTTI E SERVIZI MY TISCALI SHOPPING LUCE E GAS

SPORT

WHIRLPOOL Microonde+Grill ~~179€~~ 119,99€

Tennis

Tennis: Atp Finals. Sinner, Bolelli e Vavassori al Grand Opening Show

di ***Italpress*** 30-10-2024 - 17:47

LOADING...

I tre azzurri saranno gli 'special guests' dello spettacolo di venerdì condotto da Cattelan

TORINO (ITALPRESS) - Non potevano certo mancare proprio loro, i tre protagonisti azzurri delle Nitto ATP Finals 2024. Jannik Sinner, Simone Bolelli e Andrea Vavassori

ù recenti

Tennis: Torneo Jiujiang. Bouzkc Rakhimova nei quarti di finale

Tennis: Torneo Parigi-Bercy. Medvedev eliminato, Dimitrov a

Ritaglio stampa ad uso esclusivo del destinatario, non riproducibile.
095047

saranno gli 'special guests' del 'Grand Opening Show', lo spettacolo che venerdì 8 novembre, a partire dalle ore 21:00, inaugurerà ufficialmente il torneo di tennis più atteso dell'anno. Il n ° 1 del mondo, alla terza partecipazione nel torneo di fine anno, e la coppia azzurra di doppio più forte del ranking, scenderanno 'in campo' al fianco di tre grandi protagonisti della musica italiana - Blanco, Madame e Marco Mengoni - e di Alessandro Cattelan, a cui sarà affidata la conduzione della serata.

A poche ore dal loro debutto nella fase a gironi del torneo di fine stagione, i tre portacolori del tennis italiano contribuiranno ad impreziosire, con la loro simpatia e il loro entusiasmo, una serata unica e imperdibile in cui gli artisti scalderanno l'atmosfera della Inalpi Arena con oltre 70 minuti di performance live e 20 brani in scaletta, scelti tra i più grandi successi del loro straordinario repertorio. Il campo della Inalpi Arena si trasformerà per l'occasione in un inedito palcoscenico: oltre due ore di grandi esibizioni ed intrattenimento, tra luci, colori, note musicali e videoproiezioni che catapulteranno gli appassionati in una esperienza travolgente e immersiva, preludio ideale della settimana più bella dell'anno. - Foto Ipa Agency - (ITALPRESS). mc/com 30-Ott-24 17:46 .

di ***Italpress*** 30-10-2024 - **17:47**

Commenti

Leggi la Netiquette

Flop azzurro: Musetti, Berrettin Arnaldi eliminati. Parigi...

WTA Jiujiang: giovedì live Trevi Bondar alle 10

Le Rubriche

Claudia Fusani

Vivo a Roma ma il cuore resta a Fire dove sono nata, cresciuta e mi sono..

Pierangelo Sapegno

Giornalista e scrittore, ha iniziato la su carriera giornalistica nella tv...

Andrea Curreli

Cagliaritano classe '73 e tifoso del Ca Studi classici e laurea in...

Stefano Loffredo

Cagliaritano, laureato in Economia e commercio con Dottorato di ricerca i

Italo Cucci

La Barba al palo, la rubrica video a c Italo Cucci, famoso giornalista...

Ritaglio stampa ad uso esclusivo del destinatario, non riproducibile.
095047

Quotidiano
30-10-2024
Pagina 13
Foglio 1

TORINO CRONACAQUI

www.ecostampa.it

EVENTO Conto alla rovescia in città aspettando lo sbarco dei campioni

Talk, degustazioni e mostre Tutto pronto per le Atp Finals

Torino spera ancora di ospitare un secondo ciclo completo di 5 anni delle Nitto Atp Finals e intanto si prepara a godersi la 4ª edizione dal 10 al 17 novembre. La manifestazione non sarà costituita soltanto dagli incontri in programma alla Inalpi Arena, con Jannik Sinner in singolare e Simone Bolelli e Andrea Vavassori in doppio oggetti delle particolari attenzioni degli appassionati italiani. C'è infatti un ricco e variegato calendario di attività che gira attorno al torneo dei Maestri, fra talk, degustazioni, mostre, animazione diffusa, visite guidate e molto altro. Piazza Castello si conferma location principale, pronta ad accogliere nuovamente la grande cupola geodetica di Casa Tennis. L'Archivio di Stato, con ingresso da piazzetta Mollino, sarà invece ancora la sede di Casa Gusto, lo spazio dedicato alle degustazioni guidate, e di Casa Media, riservata ai giornalisti. Le vie e le piazze più belle del centro diventeranno palcoscenici, per dare risalto a concerti, esibizioni di arti acrobatiche, giocoleria e danza. Il Fan Village sarà in piazzale Grande Torino. Giovedì 7 novembre i campioni delle Finals sfileranno in piazza Carlo Alberto, per offrirsi alle ore 17,30 al bagno di folla in occasione del Blue Carpet. Seguiranno Meet the Champions a Teatro Carignano e alle 18,30 il Media

La conferenza stampa di ieri

Day al Museo del Risorgimento. Venerdì 8 si svolgerà il Grand Opening Show, che vedrà alternarsi sul palco della Inalpi Arena Blanco, Madame e Marco Mengoni. Conduttore della serata sarà Alessandro Cattelan. Sabato 16 novembre, vigilia della finalissima del torneo, sarà all'insegna della Notte del Tennis. Domenica 17 alle Ogr Torino si terrà The Final set Atp Party, la festa conclusiva, con la proiezione della finale sui maxischermi. I campioni saranno protagonisti anche di tre mostre fotografiche a cielo aperto, allestite sotto i portici di piazza Palazzo di Città, piazza San Carlo e via Po.

Roberto Levi

Ritaglio stampa ad uso esclusivo del destinatario, non riproducibile.

095047

ATP FINALS TORINO

IN EVIDENZA Cosa è successo a Matilde Lorenzi: l'incidente contro la porta, lo sci sganciato, il colpo alla testa. La dinamica

Atp Finals Torino 2024: villaggio, schermi e notte bianca. Così la città prova a tenersi l'evento

di Timothy Ormezzano

Si parte col blue carpet al Carignano Confermate Casa Tennis e del Gusto
Il Fan Village sarà aperto a tutti Eventi al Poli e al Museo dell'Auto
Incrociando le dita per le nuove finali.

Come prima, più di prima. Torino è pronta a indossare l'abito da festa, quello delle grandissime occasioni. C'è da sedurre e **possibilmente conquistare le Nitto Atp Finals di tennis per un altro biennio** (eventuale risarcimento dei primi due anni in sordina, a causa del Covid) o meglio ancora per un altro quinquennio, ovvero **fino al 2030**. Dietro l'angolo c'è la quarta edizione dell'evento che **dal 10 al 17 novembre** porterà all'**Inalpi Arena gli otto maestri del singolo e i sedici maestri del doppio**. L'attore protagonista sarà inevitabilmente il numero 1 al mondo **Jannik Sinner**, ma

CORRIERE TV

La relazione di Marco Gay all'Assemblea Nazionale: «Portare al centro della politica la questione demografica e migratoria»
Superare la crisi dell'automobile è per il neo presidente, una sfida esistenziale

Ritaglio stampa ad uso esclusivo del destinatario, non riproducibile.
095047

quest'anno Torino farà il tifo anche per il suo enfant du pays, il doppista **Andrea Vavassori**.

Più apertura alla città

L'obiettivo? Offrire un evento ancora più diffuso, ancora più aperto alla cittadinanza, ancora più vicino alla gente, anche ai non possessori dei biglietti per le gare ormai vicini al sold out. Il ricco e variegato programma di attività - talk, degustazioni, mostre, animazione diffusa, visite guidate – che faranno da contorno al piatto grosso delle Finals è stato presentato ieri, nell'affollatissimo salone delle feste di **Palazzo Madama**. «L'abito è pronto, il dress code è il blu e il giallo, colori che decoreranno tutta Torino, a partire dalla **Mole Antonelliana**. Tutta la città dovrà sentirsi parte di una storia che vogliamo continuare a vivere», annuncia l'assessore allo sport comunale **Domenico Carretta**.

Ecco il programma

Giovedì 7 novembre i campioni sfileranno in **piazza Carlo Alberto** per il bagno di folla del **Blue Carpet**. Lo stesso giorno, e nei due successivi, la facciata della **Biblioteca Nazionale** di piazza Carlo Alberto si animerà con i volti dei fuoriclasse della racchetta: potere del video mapping.

Venerdì 8 novembre sarà la volta del **Grand Opening Show**, uno spettacolo inedito che porterà sul palco dell'**Inalpi Arena** tre fuoriclasse della musica come **Blanco**, **Madame** e **Marco Mengoni**.

Sabato 16 novembre, vigilia della finalissima, è in programma la **Notte del Tennis**, con eventi e sorprese assortite. Il giorno dopo, le Ogr ospiteranno **The Final set Atp Party**, con la proiezione della finale sul maxischermo e due dj set a cura di **Movement**.

Fan Village

In **piazzale Grande Torino** sorgerà il **Fan Village**, con i maxischermi per seguire le partite e i padiglioni sensibilmente sviluppati per offrire ai fan un'esperienza ancora più immersiva tra sport e intrattenimento. L'accesso è libero, ma per chi vuole godersi l'area più attiva e vivace del Fan Village è stato ideato il **biglietto ground** (10 euro, 8 euro per i tesserati Fitp).

La cupola di piazza Castello

Si prevede un intenso traffico di appassionati anche in **piazza Castello**, dove tornerà la grande **cupola geodetica di Casa Tennis**, capace di ospitare al suo interno fino a 150 persone.

I talk gratuiti (prenotazione sulla piattaforma Ticketmaster) coinvolgeranno molti ospiti d'eccezione: dal cantautore appassionato di tennis **Max Gazzè**, all'ex tennista **Francesca Schiavone**, dalle olimpioniche **Alice Bellandi** (judo) e **Marina Lubian** (pallavolo) alle medaglie d'oro paralimpiche **Carlotta Gilli** (nuoto) e **Rigivan Ganeshamoorthy** (lancio del disco), fino a **Giorgio Malan** (pentathlon), **Filippo Tortu** (atletica), **Stefano Sottile** (atletica) e **Benedetta Pilato** (nuoto).

LA PRIMA PAGINA DI OGGI

CORRIERE TORINO

Torino bocciata da Legambiente «È sbagliato»

Ritaglio stampa ad uso esclusivo del destinatario, non riproducibile.
095047

Assente, invece, l'ex furoclasse Adriano Panatta, inserito e poi escluso dal programma.

L'**Archivio di Stato** ospiterà nuovamente **Casa Gusto** (oltre a **Casa Media**), con le eccellenze enogastronomiche del territorio (ci sarà anche la tart'a' tennis...) e i cimeli del **Museo della racchetta di Baldissero d'Alba**. E tra le tante novità c'è il coinvolgimento del **Museo dell'Automobile**, che proietterà le semifinali e la finale su un maxichermo. Mentre il **Politecnico** ospiterà workshop su tennis e tecnologia.

Prosegue l'assessore Carretta: «Torino si prepara a diventare il villaggio globale del tennis, offrendo i suoi luoghi iconici al pubblico internazionale. La città verrà invasa da talk, eventi, spettacoli e volti noti non solo dello sport. In questi anni le parole game, set e match sono entrate nel nostro lessico quotidiano: vogliamo continuare a pronunciarle a lungo».

E ancora, in merito alla possibilità di un (complicato) rinnovo dell'accordo per avere le Atp Finals all'ombra della Mole fino al 2030: «Abbiamo indossato il vestito giusto – conclude Carretta -. Stiamo facendo di tutto per rendere più complicata possibile la scelta di chi dovrà decidere il futuro delle Atp Finals». I conti tornerebbero, poco ma sicuro, come sottolinea l'assessore regionale al bilancio **Andrea Tronzano**: «Vogliamo mantenere a Torino un evento che ha comportato fin qui un investimento di 11 milioni di euro, con enormi ricadute economiche visto che ogni milione in uscita ne garantisce otto in entrata».

LEGGI ANCHE

- Atp Finals Torino 2024, la città di veste di tennis (e di Sinner). Tutti gli eventi a tema in città
- Atp Finals 2024 a Torino, la città si veste di tennis (e di Sinner)

Vai a tutte le notizie di Torino

Iscriviti alla newsletter di Corriere Torino

30 ottobre 2024

© RIPRODUZIONE RISERVATA

Leggi e commenta

Ritaglio stampa ad uso esclusivo del destinatario, non riproducibile.

Copyright 2024 © RCS Mediagroup S.p.a. Tutti i diritti sono riservati | Data Mining Policy | Per la pubblicità : CAIRORCS MEDIA SpA - Direzione Pubblicità
RCS MediaGroup S.p.A. - Divisione Quotidiani Sede legale: via Angelo Rizzoli, 8 - 20132 Milano | Capitale sociale: Euro 270.000.000,00
Codice Fiscale, Partita I.V.A. e Iscrizione al Registro delle Imprese di Milano n.12086540155 | R.E.A. di Milano: 1524326 | ISSN 2499-0485

095047

TorinOggi.it dal 2008
Edizione locale IlNazionale.it

CHE TEMPO FA
RUBRICHE
Fotogallery
Videogallery
Stadio Aperto
Backstage
Immortali
Il Punto di Beppe Gandolfo
Nuove Note
L'oroscopo di Corinne
Ambiente e Natura
Motori
Dalla padella alla brace
E poe...sia!
Conversazioni
I corsivi di Virginia
Fiera Nazionale del Peperone
Cultura Energetica
La finanza in parole semplici
Uno scatto, una storia
Ristoblog Acqua Hydra
Pronto condominio
Orgoglio Torinese
Un Occhio sul Mondo
io_viaggio_leggero
Non solo Fumetti
Copertina

EVENTI | 30 ottobre 2024, 11:31

Tutte le iniziative per le Nitto ATP Finals

Per il quarto anno consecutivo Torino e il Piemonte si preparano ad accogliere le **Nitto ATP Finals**: durante l'evento sportivo organizzato da FITP (Federazione Italiana Tennis e Padel) e ATP (Associazione Tennisti Professionisti) **dal 10 al 17 novembre** i migliori otto giocatori al mondo e le otto migliori coppie di doppio si sfideranno all'Inalpi Arena in un torneo attesissimo ed emozionante, che chiuderà la stagione del circuito maschile mettendo in palio il trofeo più importante.

Per l'occasione **il capoluogo piemontese sarà nuovamente capitale mondiale del tennis**, attirando migliaia di appassionati per una grande festa di sport, oltre che un'opportunità per mettere in mostra le eccellenze turistiche, culturali ed enogastronomiche della città e dell'intera regione.

"Anche grazie a eventi come Nitto ATP Finals il Piemonte è diventato la casa delle più grandi manifestazioni sportive al mondo. Stiamo lavorando con determinazione e impegno per accogliere questa nuova edizione del torneo, che porterà nel capoluogo piemontese un numero sempre più alto di tifosi e appassionati del grande tennis internazionale - affermano il presidente della Regione Piemonte **Alberto Cirio** e gli assessori al Turismo e Sport **Marina Chiarelli** e all'Internazionalizzazione **Andrea Tronzano** - Grazie al lavoro congiunto la competizione sarà anche un'opportunità per aprire le Nitto ATP Finals alla città e al Piemonte e raccontarne, attraverso una serie di eventi, lo sport, le eccellenze enogastronomiche e le bellezze. Un percorso che accompagnerà il pubblico alla scoperta di territori molto apprezzati dai viaggiatori amanti della storia, dell'arte e della buona tavola. Siamo sempre più convinti che le risorse spese per gli eventi siano dei veri e propri investimenti: gli studi dimostrano che gli eventi, in particolare quelli sportivi, oltre che in termini turistici hanno un ritorno

ACCADEVA UN ANNO FA
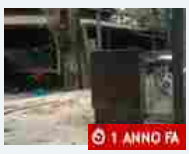
1 ANNO FA
Attualità
Ex Ettore Valli sgomberato ma nessuna progettazione in vista per il circolo di via Stradella

1 ANNO FA

IN BREVE
sabato 02 novembre
Halloween, Artissima e i musical: ecco cosa fare a Torino fino a domenica 3 novembre

mercoledì 30 ottobre
Tutte le iniziative per le Nitto ATP Finals

Torna Apart, la mostra di antiquariato con 40 gallerie d'arte nel Parco del Valentino [FOTO]

Lo spettacolo "Vite ribelli": un viaggio nella filosofia di Matteo Saudino [L'INTERVISTA]

Per Natale Torre Pellice punta le luci su piazza San Martino, sui ponti e il centro pedonale

Dopo Gusto Festival, ecco il Jazz: Moncalieri si conferma la città degli eventi [VIDEO]
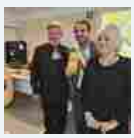
martedì 29 ottobre
A Bibiana giovedì anche le bibliotecarie faranno 'Dolcetto o scherzetto'

Dalla salita al K2 nel 1954 al piacere di camminare: al Museo della Montagna aprono due nuove mostre [FOTO]

Ritaglio stampa ad uso esclusivo del destinatario, non riproducibile.
095047

www.ecostampa.it

Cultura e spettacoli
Lawrence Malstaf a Diffusissima 2023: la performance dell'artista belga allo Scalo Valdocco

Moncalieri
Moncalieri, Ritmika cambia: dal 2024 sarà l'evento che lancia la stagione estiva

Leggi tutte le notizie

economico altissimo per il territorio".

Si è verificato un errore.

Prova a guardare il video su www.youtube.com oppure attiva JavaScript se è disabilitato nel browser.

Un caleidoscopio di iniziative

Anche quest'anno, per accogliere al meglio il pubblico e offrire un'esperienza indimenticabile a turisti e cittadini, Città di Torino, Regione Piemonte e Camera di commercio di Torino, in collaborazione con Turismo Torino e Provincia e Visit Piemonte, proporranno un ricco e variegato calendario di attività - talk, degustazioni, mostre, animazione diffusa, visite guidate e molto altro - che coinvolgeranno l'intera città in un clima di festa dal 9 al 17 novembre. A questi appuntamenti si aggiungeranno le tante iniziative promosse dalle altre realtà del territorio.

Piazza Castello, nel cuore della città, si conferma il luogo principale degli eventi. Tornerà, infatti, la grande cupola geodetica di **Casa Tennis**, uno spazio suggestivo e accogliente capace di ospitare al suo interno fino a 150 persone, con talk gratuiti che coinvolgeranno ospiti di spicco del mondo dello sport, della cultura, del giornalismo e dello spettacolo. Un palinsesto ancora più variegato, con tanti appuntamenti gratuiti a prenotazione obbligatoria sulla piattaforma Ticketmaster.

L'Archivio di Stato, con ingresso da piazzetta Mollino, ospiterà nuovamente **Casa Gusto**, lo spazio dedicato alle degustazioni guidate delle eccellenze enogastronomiche del territorio a cura di Camera di commercio di Torino e Regione Piemonte. Le degustazioni avranno il costo simbolico di 5 euro (3 euro per i ticket holder Nitto ATP Finals) e il ricavato (ad esclusione dei costi vivi della piattaforma) verrà devoluto alla Fondazione Ricerca Molinette. Le degustazioni saranno prenotabili dal 4 novembre sulla piattaforma Ticketmaster. A Casa Gusto sarà inoltre allestita una mostra imperdibile per tutti gli appassionati di tennis: l'esposizione di una ricca selezione di cimeli e di racchette provenienti dal Museo della Racchetta di Baldissero d'Alba.

Casa Media, lo spazio dedicato ai giornalisti, sarà invece ospitata nella nuova postazione dell'Archivio di Stato.

Numerosi anche gli eventi di **animazione diffusa** che interesseranno la città: le vie e le piazze più belle del centro si trasformeranno in palcoscenici e ospiteranno concerti, esibizioni di arti acrobatiche, giocoleria e danza, rendendo l'atmosfera ancora più vivace e frizzante grazie a performance coinvolgenti e sorprendenti.

Tutta Torino sarà vestita a festa, dal centro fino a piazzale Grande Torino, sede della scena sportiva e del Fan Village, che quest'anno offrirà un'esperienza ancora più coinvolgente:

- giovedì 7 novembre i campioni delle Nitto ATP Finals **sfileranno in piazza Carlo Alberto** per il bagno di folla del Blue Carpet;

- venerdì 8 novembre, alla vigilia del torneo, è in programma il **Grand Opening Show**, uno spettacolo inedito condotto da Alessandro Cattelan che vedrà alternarsi sul palco dell'Inalpi Arena Blanco, Madame e Marco

Da oltre settecento anni chiude la stagione degli alpeggi: la Fiera dei Santi è in arrivo a Luserna San Giovanni (To)

L'arte fa il suo ingresso nel reparto di terapia intensiva neonatale del Sant'Anna

Leggi le ultime di: Eventi

Ritaglio stampa ad uso esclusivo del destinatario, non riproducibile.

095047

www.ecostampa.it

Mengoni, con apertura e accompagnamento a cura di Zef&Marz, coppia di produttori multiplatino di grandi hit del panorama musicale italiano;

- sabato 16 novembre, vigilia della finalissima del torneo, sarà all'insegna di una spettacolare **Notte del Tennis**, con tantissimi eventi e sorprese;

- domenica 17 novembre le OGR Torino ospiteranno **The Final set ATP Party**, la festa conclusiva con la proiezione della finale su maxischermi e, al termine, due esclusivi dj set a cura di Movement.

I campioni delle Nitto ATP Finals saranno inoltre assoluti protagonisti delle **tre mostre fotografiche** a cielo aperto allestite sotto i portici di piazza Palazzo di Città, piazza San Carlo e via Po.

Il programma completo è su www.turismotorino.org/nittoatpfinals e www.visitpiemonte.com/nitto-atp-finals-2024

La promozione

"SILENCE PLEASE - let's start the match". La **campagna di comunicazione**, elaborata dall'agenzia hellobarrio, celebra uno degli elementi chiave del tennis: la pausa, il momento prima di ogni scambio decisivo. Il claim è un richiamo all'iconica frase che precede l'inizio di ogni "punto" e rappresenta inoltre la transizione tra il branding del territorio e l'adrenalina pura del match. Il silenzio è rotto dall'azione, proprio come il design rompe gli schemi, evocando emozioni forti e una narrazione visiva immediata. Torino diventa la scenografia principale del match point: ogni strada, monumento e simbolo architettonico è il proscenio su cui si gioca la partita. "SILENCE PLEASE" invita il pubblico a un momento di attesa carico di tensione, mentre "Let's start the match" annuncia l'inizio dell'azione, proprio come un servizio preciso e potente che inaugura il gioco.

La visual identity della campagna si fonda sull'uso di onomatopee tennistiche potenti "ACE!", "SET!", "GAME!", termini che fanno parte del lessico tecnico del tennis.

Grazie ad una pianificazione nazionale e internazionale ad alta diffusione che ha privilegiato luoghi con grande traffico e movimento di passeggeri (aeroporti nazionali e internazionali come Londra e Francoforte, le 13 stazioni ferroviarie italiane principali), Torino e il Piemonte sono pronti a scendere in campo e invitano i turisti a partecipare.

La **campagna multi-soggetto** della promozione delle attività di Casa Tennis, Casa Gusto e Casa Media verrà declinata nel circuito Mupi, sui manifesti, sui mezzi pubblici, i taxi e sui bus City Sightseeing. Saranno inoltre distribuite al pubblico 30mila cartine della città, 15mila cartoline promozionali con gli appuntamenti e le attività in programma in città e 20mila bandierine. Nei locali aderenti al circuito Sugonews si potranno trovare 70mila tovagliette con la piantina della città e il messaggio di benvenuto.

Piovono palline

Dal 6 novembre, dopo il grande successo delle precedenti edizioni, le **iconiche palline da tennis giganti** faranno nuovamente la loro comparsa in alcuni dei luoghi più rappresentativi e suggestivi della città (piazza Arbarello, piazza Castello, piazza Cesare Augusto, Murazzi del Po, OGR Torino, Palazzo Affari e Palazzo Birago, piazza Palazzo di Città, piazza Piemonte, sede centrale el Politecnico, Porta Nuova, Porta Susa, piazza Solferino, piazza Vittorio Veneto) come se fossero cadute dal cielo.

Le installazioni creeranno scorci inediti e prospettive inconsuete, set fotografici perfetti per uno scatto da condividere sui social e raccontare la bellezza della città durante le Nitto ATP Finals. Tornano anche le due spettacolari palline giganti "sospese" sulle fontane di piazza Castello, che grazie a un sorprendente effetto scenografico sembrano galleggiare

Ritaglio stampa ad uso esclusivo del destinatario, non riproducibile.
095047

www.ecostampa.it

sull'acqua, offrendo uno straordinario colpo d'occhio sulla piazza e sui suoi monumenti.

TI RICORDI COSA È SUCCESSO L'ANNO SCORSO A OTTOBRE?
Ascolta il podcast con le notizie da non dimenticare

Ascolta "Un anno di notizie da non dimenticare" su Spreaker.

Copyright © 2013 - 2024 IlNazionale.it - Partita Iva: IT 03401570043 - **Credits** | **Privacy e cookie policy** | **Preferenze privacy**

Ritaglio stampa ad uso esclusivo del destinatario, non riproducibile.

095047

ATP Finals 2024

gli eventi attorno ai match

A PALAZZO MADAMA CI HANNO RACCONTATO IL PROGRAMMA DEGLI EVENTI CITTADINI DELLA SETTIMANA DELLE ATP FINALS, TRA CONFERME E NOVITÀ. SONO TANTI, NOI VI SEGNALIAMO INFO E QUALCHE SUGGERIMENTO

"SILENCE PLEASE… LET'S START THE MATCH!" è il titolo dato al programma di eventi side di queste **ATP Finals 2024** torinesi; un palinsesto di **attività, talk, degustazioni, mostre, musica, animazione diffusa** e molto altro in giro per la città **dal 9 al 17 novembre**, e che quindi anticipano e accompagnano la settimana dedicata ai match degli 8 tennisti più forti del mondo.

Un elenco di eventi davvero lungo, che potete recuperare integrale qui e che ci hanno raccontato martedì 29 ottobre a Palazzo Madama, insieme a colleghi, media, TV e varie

Torino

Ciao Paolo
amico mio

Prospettive future
alle OGR fino a dicembre

Capri approda a Torino
con il ristorante Mammà

Copertina

Mathieu Jouvin e quel suo amore per Torino

Eventi

Ritaglio stampa ad uso esclusivo del destinatario, non riproducibile.

095047

Istituzioni del territorio. Tra gli altri è intervenuto il sindaco di Torino **Stefano Lo Russo**: «*Le Finals sono un progetto di sistema, di territorio, condiviso e reso possibile solo grazie a questa grande collaborazione. Credo sia importante esplicitarlo perché portare e gestire manifestazioni internazionali sul territorio è una sfida che possiamo affrontare solo lavorando insieme per il bene di città e regione*».

E poi, per la Regione, **Andrea Tronzano**, assessore al Bilancio, che ha portato i saluti di Cirio e sottolineato (anche lui) la sinergia fondamentale che rende attualizzabile l'evento ATP Finals e tutto ciò che vi ruota attorno. «*Ogni investimento fatto in ottica Finals rende e renderà per 8. È importante ricordarlo e ricordare che questi eventi sono cruciali per la crescita, l'economia e la nuova identità di Torino e del suo territorio*».

Città di Torino, Regione Piemonte e Camera di commercio di Torino, in collaborazione con Turismo Torino e Provincia e Visit Piemonte, hanno dunque prodotto un bel corredo di eventi e location, in supporto a questa **quarta edizione delle Finals torinesi**; noi vi segnaliamo un po' di highlights…

Sicuramente il ritorno di **Casa Tennis in piazza Castello**, con un ampio calendario di eventi (biglietti su Ticketmaster); il **blue carpet venerdì 8 novembre** con i tennisti a sfilare in piazza Carlo Alberto; un rinnovato **Fan Village** in piazza D'armi sempre più ampio e ricco di appuntamenti; un **Grand Opening Show all'Inalpi Arena, sempre l'8 novembre, con lo spettacolo di Blanco, Madame e Marco Mengoni, e la conduzione di Alessandro Cattelan**; tutti gli eventi gastronomici di **Casa Gusto**, all'Archivio di Stato in **piazza Mollino** (prenotazioni sempre su Ticketmaster); in chiusura, il 17 novembre, il **party delle Finals alle OGR**.

E sono solo alcune delle voci più grosse del palinsesto che ha veramente tante cose dentro. Il nostro consiglio è ovviamente quello di studiarsi bene tappe ed eventi, per coniugare al meglio lo spettacolo del tennis con quello della città. In alternativa, per chi non volesse "iscriversi" ad attività specifiche, c'è sempre Torino, bella e ricca di addobbi, musica nelle piazze e animazioni diffuse, perché l'idea degli organizzatori è portare la magia di queste giornate per le strade e le piazze della nostra città. Ci sarà una bella atmosfera, e noi non vediamo l'ora di raccontarvela…

P.S. nota di merito a Salone del Libro e Città di Torino che anche per questa edizione hanno organizzato il ciclo di incontri letterari ***Fuoriclasse Live*** (tra gli ospiti Dan Peterson, Gianluca Gazzoli, Luca Gregorio e Riccardo Magrini, Gaia Piccardi e Marco Imarisio, La Ragione di Stato) e il **Premio di letteratura sportiva Gianni Mura**. Tutto in programma dal 9 al 15 novembre.

Leggi anche

"Estate Reale 2024" ai Musei Reali
Cultura
Fino al 31 OTT 2024

"Festival dell'Accoglienza 2024" a Torino
Cultura
Fino al 31 OTT 2024

"Ayrton Senna Forever" al MAUTO
Sport
Fino al 3 NOV 2024

"Inside Monet" all'Orto Botanico di UNITO
Cultura
Fino al 3 NOV 2024

CALENDARIO EVENTI

Più letti

Guida non convenzionale al food torinese
Percorsi Gourmet

Forni torinesi da 10 commentiamo i voti di Franchino
Percorsi Gourmet

Ragout o ragù: dilemmi linguistici da Felicin
Percorsi Gourmet

Il tonno che non c'è: storia del tonno di gallina/coniglio
Percorsi Gourmet

Vinchio Vaglio la Barbera di qualità
Percorsi Gourmet

Ritaglio stampa ad uso esclusivo del destinatario, non riproducibile.

095047

30 ottobre 2024 SPORT

TORINO - Tutte le iniziative per le Nitto ATP Finals - VIDEO

Per l'occasione il capoluogo piemontese sarà nuovamente capitale mondiale del tennis, attirando migliaia di appassionati per una grande festa di sport

EcfP8ugiXgY

Segnalazione

Condividi questo articolo su:

Per il quarto anno consecutivo Torino e il Piemonte si preparano ad accogliere le **Nitto ATP Finals**: durante l'evento sportivo organizzato da FITP (Federazione Italiana Tennis e Padel) e ATP (Associazione Tennisti Professionisti) **dal 10 al 17 novembre** i migliori otto giocatori al mondo e le otto migliori coppie di doppio si sfideranno all'Inalpi Arena in un torneo attesissimo ed emozionante, che chiuderà la stagione del circuito maschile mettendo in palio il trofeo più importante.

Per l'occasione **il capoluogo piemontese sarà nuovamente capitale mondiale del tennis**, attirando migliaia di appassionati per una grande festa di sport, oltre che un'opportunità per mettere in mostra le eccellenze turistiche, culturali ed enogastronomiche della città e dell'intera regione.

"Anche grazie a eventi come Nitto ATP Finals il Piemonte è diventato la casa delle più grandi manifestazioni sportive al mondo. Stiamo lavorando con determinazione e impegno per accogliere questa nuova edizione del torneo, che porterà nel capoluogo piemontese un numero sempre più alto di tifosi e appassionati del grande tennis internazionale - affermano il presidente della Regione Piemonte **Alberto Cirio** e gli assessori al Turismo e Sport **Marina Chiarelli** e

Ritaglio stampa ad uso esclusivo del destinatario, non riproducibile.

095047

all'Internazionalizzazione **Andrea Tronzano** - Grazie al lavoro congiunto la competizione sarà anche un'opportunità per aprire le Nitto ATP Finals alla città e al Piemonte e raccontarne, attraverso una serie di eventi, lo sport, le eccellenze enogastronomiche e le bellezze. Un percorso che accompagnerà il pubblico alla scoperta di territori molto apprezzati dai viaggiatori amanti della storia, dell'arte e della buona tavola. Siamo sempre più convinti che le risorse spese per gli eventi siano dei veri e propri investimenti: gli studi dimostrano che gli eventi, in particolare quelli sportivi, oltre che in termini turistici hanno un ritorno economico altissimo per il territorio".

Un caleidoscopio di iniziative

Anche quest'anno, per accogliere al meglio il pubblico e offrire un'esperienza indimenticabile a turisti e cittadini, Città di Torino, Regione Piemonte e Camera di commercio di Torino, in collaborazione con Turismo Torino e Provincia e Visit Piemonte, proporranno un ricco e variegato calendario di attività - talk, degustazioni, mostre, animazione diffusa, visite guidate e molto altro – che coinvolgeranno l'intera città in un clima di festa dal 9 al 17 novembre. A questi appuntamenti si aggiungeranno le tante iniziative promosse dalle altre realtà del territorio.

Piazza Castello, nel cuore della città, si conferma il luogo principale degli eventi. Tornerà, infatti, la grande cupola geodetica di **Casa Tennis**, uno spazio suggestivo e accogliente capace di ospitare al suo interno fino a 150 persone, con talk gratuiti che coinvolgeranno ospiti di spicco del mondo dello sport, della cultura, del giornalismo e dello spettacolo. Un palinsesto ancora più variegato, con tanti appuntamenti gratuiti a prenotazione obbligatoria sulla piattaforma **Ticketmaster**.

L'Archivio di Stato, con ingresso da piazzetta Mollino, ospiterà nuovamente **Casa Gusto**, lo spazio dedicato alle degustazioni guidate delle eccellenze enogastronomiche del territorio a cura di Camera di commercio di Torino e Regione Piemonte. Le degustazioni avranno il costo simbolico di 5 euro (3 euro per i ticket holder Nitto ATP Finals) e il ricavato (ad esclusione dei costi vivi della piattaforma) verrà devoluto alla Fondazione Ricerca Molinette. Le degustazioni saranno prenotabili dal 4 novembre sulla piattaforma **Ticketmaster**. A Casa Gusto sarà inoltre allestita una mostra imperdibile per tutti gli appassionati di tennis: l'esposizione di una ricca selezione di cimeli e di racchette provenienti dal Museo della Racchetta di Baldissero d'Alba.

Casa Media, lo spazio dedicato ai giornalisti, sarà invece ospitata nella nuova postazione dell'Archivio di Stato.

Numerosi anche gli eventi di **animazione diffusa** che interesseranno la città: le vie e le piazze più belle del centro si trasformeranno in palcoscenici e ospiteranno concerti, esibizioni di arti acrobatiche, giocoleria e danza, rendendo l'atmosfera ancora più vivace e frizzante grazie a performance coinvolgenti e sorprendenti.

Tutta Torino sarà vestita a festa, dal centro fino a piazzale Grande Torino, sede della scena sportiva e del Fan Village, che quest'anno offrirà un'esperienza ancora più coinvolgente:

- giovedì 7 novembre i campioni delle Nitto ATP Finals **sfileranno in piazza Carlo Alberto** per il bagno di folla del Blue Carpet;

- venerdì 8 novembre, alla vigilia del torneo, è in programma il **Grand Opening Show**, uno spettacolo inedito condotto da Alessandro Cattelan che vedrà alternarsi sul palco dell'Inalpi Arena Blanco, Madame e Marco Mengoni, con apertura e accompagnamento a cura di Zef&Marz, coppia di produttori multiplatino di grandi hit del panorama

Ritaglio stampa ad uso esclusivo del destinatario, non riproducibile.
095047

musicale italiano;

- sabato 16 novembre, vigilia della finalissima del torneo, sarà all'insegna di una spettacolare **Notte del Tennis**, con tantissimi eventi e sorprese;

- domenica 17 novembre le OGR Torino ospiteranno **The Final set ATP Party**, la festa conclusiva con la proiezione della finale su maxischermi e, al termine, due esclusivi dj set a cura di Movement.

I campioni delle Nitto ATP Finals saranno inoltre assoluti protagonisti delle **tre mostre fotografiche** a cielo aperto allestite sotto i portici di piazza Palazzo di Città, piazza San Carlo e via Po.

Il programma completo è su **www.turismotorino.org/nittoatpfinals** e **www.visitpiemonte.com/nitto-atp-finals-2024**

La promozione

"**SILENCE PLEASE - let's start the match**". La **campagna di comunicazione**, elaborata dall'agenzia hellobarrio, celebra uno degli elementi chiave del tennis: la pausa, il momento prima di ogni scambio decisivo. Il claim è un richiamo all'iconica frase che precede l'inizio di ogni "punto" e rappresenta inoltre la transizione tra il branding del territorio e l'adrenalina pura del match. Il silenzio è rotto dall'azione, proprio come il design rompe gli schemi, evocando emozioni forti e una narrazione visiva immediata. Torino diventa la scenografia principale del match point: ogni strada, monumento e simbolo architettonico è il proscenio su cui si gioca la partita. "SILENCE PLEASE" invita il pubblico a un momento di attesa carico di tensione, mentre "Let's start the match" annuncia l'inizio dell'azione, proprio come un servizio preciso e potente che inaugura il gioco.

La visual identity della campagna si fonda sull'uso di onomatopee tennistiche potenti "ACE!", "SET!", "GAME!", termini che fanno parte del lessico tecnico del tennis.

Grazie ad una pianificazione nazionale e internazionale ad alta diffusione che ha privilegiato luoghi con grande traffico e movimento di passeggeri (aeroporti nazionali e internazionali come Londra e Francoforte, le 13 stazioni ferroviarie italiane principali), Torino e il Piemonte sono pronti a scendere in campo e invitano i turisti a partecipare.

La **campagna multi-soggetto** della promozione delle attività di Casa Tennis, Casa Gusto e Casa Media verrà declinata nel circuito Mupi, sui manifesti, sui mezzi pubblici, i taxi e sui bus City Sightseeing. Saranno inoltre distribuite al pubblico 30mila cartine della città, 15mila cartoline promozionali con gli appuntamenti e le attività in programma in città e 20mila bandierine. Nei locali aderenti al circuito Sugonews si potranno trovare 70mila tovagliette con la piantina della città e il messaggio di benvenuto.

Piovono palline

Dal 6 novembre, dopo il grande successo delle precedenti edizioni, le **iconiche palline da tennis giganti** faranno nuovamente la loro comparsa in alcuni dei luoghi più rappresentativi e suggestivi della città (piazza Arbarello, piazza Castello, piazza Cesare Augusto, Murazzi del Po, OGR Torino, Palazzo Affari e Palazzo Birago, piazza Palazzo di Città, piazza Piemonte, sede centrale el Politecnico, Porta Nuova, Porta Susa, piazza Solferino, piazza Vittorio

Ritaglio stampa ad uso esclusivo del destinatario, non riproducibile.
095047

TORINOTODAY.IT (WEB)

www.ecostampa.it

Atp Finals, il ricco programma di eventi per vivere la manifestazione

ATP TENNIS Centro / Piazza Castello

Atp Finals, il ricco programma di eventi per vivere la manifestazione: talk, degustazioni e animazione diffusa

Pronti, partenza, via. Torino è pronta a ospitare per il quarto anno di fila le Nitto Atp Finals: dal 10 al 17 novembre 2024, i migliori otto giocatori al mondo e le otto migliori coppie di doppio si sfideranno all´Inalpi Arena

Atp Finals a Torino

Attiva la lettura vocale

Pronti, partenza, via. Torino è pronta a ospitare per il quarto anno di fila le Nitto Atp Finals: dal 10 al 17 novembre 2024, i migliori otto giocatori al mondo e le otto migliori coppie di doppio si sfideranno all´Inalpi Arena in un torneo attesissimo ed emozionante, che chiuderà la stagione del circuito maschile mettendo in palio il trofeo più importante. E la città si animerà di numerosi eventi: talk, degustazioni, mostre, visite guidate e animazione diffusa per promuovere il territorio.

Gli eventi in programma

Anche quest´anno, per accogliere al meglio il pubblico e offrire un´esperienza indimenticabile a turisti e cittadini, Città di Torino, Regione Piemonte, Camera di commercio di Torino, in collaborazione con Turismo Torino e Provincia e Visit Piemonte, proporranno un ricco e variegato calendario di attività.

Tra le iniziative realizzate c´è anche un video. Un´occasione inedita, per guardare la città di Torino da punti di vista differenti e per promuovere le sue bellezze attraverso il connubio tra musica e cultura. Questo il fil rouge di ´Play TO Tennis´, progetto video di marketing territoriale finalizzato a raccontare il capoluogo piemontese in occasione della quarta edizione delle NITTO ATP Finals. Protagonista di questo realizzato dall´agenzia di comunicazione Mate su incarico di Visit Piemonte e Città di Torino, è la musica.

Spot

. . .

Casa Tennis

Piazza Castello, nel cuore della città, si conferma location principale degli eventi. Tornerà, infatti, la grande cupola geodetica di Casa Tennis, uno spazio suggestivo e accogliente, capace di ospitare al suo interno fino a 150 persone, con talk gratuiti, che coinvolgeranno ospiti di spicco del mondo dello sport, della cultura, del giornalismo e dello spettacolo. Un palinsesto, quest´anno ancora più variegato, con tanti appuntamenti gratuiti, prenotazione obbligatoria, a partire dal 29 ottobre, sulla piattaforma Ticketmaster.

Casa Gusto

L´Archivio di Stato, con ingresso da piazzetta Mollino, ospiterà nuovamente Casa Gusto, lo spazio dedicato alle degustazioni guidate delle eccellenze enogastronomiche del territorio, a cura di Camera di commercio di Torino e Regione Piemonte. Le degustazioni avranno il costo simbolico di 5 euro (3 euro per i ticket holder Nitto ATP Finals) con il ricavato (ad esclusione dei costi vivi della piattaforma) che verrà devoluto alla Fondazione Ricerca Molinette. Le degustazioni saranno prenotabili, a partire dal 4 novembre, sulla piattaforma Ticketmaster.

A Casa Gusto sarà inoltre allestita una mostra imperdibile per tutti gli appassionati di tennis, con l´esposizione di una ricca selezione di cimeli e di racchette provenienti dal M.O.R. - Museo della Racchetta di Baldissero d´Alba.

Eventi diffusi

Numerosi anche gli eventi di animazione diffusa che interesseranno la città: le vie e le piazze più belle del centro si trasformeranno in palcoscenici e ospiteranno concerti, esibizioni di arti acrobatiche, giocoleria e danza, rendendo l´atmosfera ancora più vivace e frizzante grazie a performance coinvolgenti e sorprendenti. Tutta la città sarà vestita a festa, dal centro fino a piazzale Grande Torino, sede della venue sportiva e del Fan Village, che quest´anno offrirà un´esperienza ancora più coinvolgente.

Blue Carpet e eventi di apertura

Giovedì 7 novembre i campioni delle Nitto ATP Finals sfileranno in piazza Carlo Alberto per il bagno di folla del Blue Carpet.

Venerdì 8 novembre, alla vigilia del torneo, è in programma il Grand Opening Show, uno spettacolo inedito che vedrà alternarsi sul palco dell´Inalpi Arena tre fuoriclasse della musica italiana: Blanco, Madame e Marco Mengoni. Conduttore della serata sarà Alessandro Cattelan, opening e accompagnamento a cura di Zef&Marz, coppia di produttori multiplatino di grandi hit del panorama musicale italiano.

Ritaglio stampa ad uso esclusivo del destinatario, non riproducibile.
095047

Sabato 16 novembre, vigilia della finalissima del torneo, sarà all´insegna di una spettacolare Notte del Tennis, con tantissimi eventi e sorprese.
Domenica 17 novembre le OGR Torino ospiteranno The Final set ATP Party, la festa finale delle Nitto ATP Finals con la proiezione della finale su maxischermi e, al termine, due esclusivi dj set a cura di Movement.
I campioni delle Nitto ATP Finals saranno inoltre assoluti protagonisti delle tre mostre fotografiche a cielo aperto allestite sotto i portici di piazza Palazzo di Città, piazza San Carlo e via Po.
Iscriviti al canale TorinoToday su WhatsApp e segui la nostra pagina Facebook .

Ritaglio stampa ad uso esclusivo del destinatario, non riproducibile.
095047

www.ecostampa.it

Roadshow 12 in tutta Italia appuntamenti 21-24 ottobre 2024 NAPOLI | PESCARA | BARI | ROMA

OTA VIAGGI è online IL NUOVO CATALOGO WEB SFOGLIALO ORA

Programma ricco di eventi per le Nitto ATP Finals

30 OTTOBRE 2024, 11:11 | EVENTI

Torino e il Piemonte si preparano ad accogliere le Nitto ATP Finals, evento sportivo organizzato da FITP (Federazione Italiana Tennis e Padel) e ATP (Associazione Tennisti Professionisti). Dal 10 al 17 novembre 2024, i migliori otto giocatori al mondo e le otto migliori coppie di doppio si sfideranno all'Inalpi Arena in un torneo attesissimo ed emozionante, che chiuderà la stagione del circuito maschile mettendo in palio il trofeo più importante. Per l'occasione il capoluogo piemontese sarà capitale mondiale del tennis, attirando migliaia di appassionati. Sarà una grande festa di sport, oltre che un'opportunità per mettere in mostra le eccellenze turistiche, culturali ed enogastronomiche della città e della regione.

Anche quest'anno, per accogliere al meglio il pubblico e offrire un'esperienza indimenticabile a turisti e cittadini, Città di Torino, Regione Piemonte, Camera di commercio di Torino, in collaborazione con Turismo Torino e Provincia e Visit Piemonte, proporranno un ricco e variegato calendario di attività – talk, degustazioni, mostre,

Ritaglio stampa ad uso esclusivo del destinatario, non riproducibile.
095047

animazione diffusa, visite guidate e molto altro – che coinvolgeranno l'intera città in un clima di festa, dal 9 al 17 novembre.

Piazza Castello, nel cuore della città, si conferma location principale degli eventi. Tornerà, infatti, la grande cupola geodetica di Casa Tennis, uno spazio suggestivo e accogliente, capace di ospitare al suo interno fino a 150 persone, con talk gratuiti, che coinvolgeranno ospiti di spicco del mondo dello sport, della cultura, del giornalismo e dello spettacolo. Un palinsesto, quest'anno ancora più variegato, con tanti appuntamenti gratuiti, prenotazione obbligatoria, a partire dal 29 ottobre, sulla piattaforma Ticketmaster (link).

L'Archivio di Stato, con ingresso da piazzetta Mollino, ospiterà Casa Gusto, lo spazio dedicato alle degustazioni guidate delle eccellenze enogastronomiche del territorio, a cura di Camera di commercio di Torino e Regione Piemonte. Le degustazioni avranno il costo simbolico di 5 euro (3 euro per i ticket holder Nitto ATP Finals) con il ricavato (ad esclusione dei costi vivi della piattaforma) che verrà devoluto alla Fondazione Ricerca Molinette. Le degustazioni saranno prenotabili, a partire dal 4 novembre, sulla piattaforma Ticketmaster (link). A Casa Gusto sarà inoltre allestita una mostra imperdibile per tutti gli appassionati di tennis, con l'esposizione di una ricca selezione di cimeli e di racchette provenienti dal M.O.R. – Museo della Racchetta di Baldissero d'Alba. Casa Media, lo spazio dedicato ai giornalisti, quest'anno sarà ospitato nella nuova location dell'Archivio di Stato.

Numerosi anche gli eventi di animazione diffusa che interesseranno la città: le vie e le piazze più belle del centro si trasformeranno in palcoscenici e ospiteranno concerti, esibizioni di arti acrobatiche, giocoleria e danza, rendendo l'atmosfera ancora più vivace e frizzante grazie a performance coinvolgenti e sorprendenti. Tutta la città sarà vestita a festa, dal centro fino a piazzale Grande Torino, sede della venue sportiva e del Fan Village, che quest'anno offrirà un'esperienza ancora più coinvolgente. Giovedì 7 novembre i campioni delle Nitto ATP Finals sfileranno in piazza Carlo Alberto per il bagno di folla del Blue Carpet. Venerdì 8 novembre, alla vigilia del torneo, è in programma il Grand Opening Show, uno spettacolo inedito che vedrà alternarsi sul palco dell'Inalpi Arena tre fuoriclasse della musica italiana: Blanco, Madame e Marco Mengoni. Conduttore della serata sarà Alessandro Cattelan, opening e accompagnamento a cura di Zef&Marz, coppia di produttori multiplatino di grandi hit del panorama musicale italiano.

Sabato 16 novembre, vigilia della finalissima del torneo, sarà all'insegna di una spettacolare Notte del Tennis, con tantissimi eventi e sorprese. Domenica 17 novembre le OGR Torino ospiteranno The Final set ATP Party, la festa finale delle Nitto ATP Finals con la proiezione della finale su maxischermi e, al termine, due esclusivi dj set a cura di Movement.
I campioni delle Nitto ATP Finals saranno inoltre assoluti protagonisti delle tre mostre fotografiche a cielo aperto allestite sotto i portici di piazza Palazzo di Città, piazza San Carlo e via Po.

"Mancano davvero pochissimi giorni alle Nitto ATP Finals e ci avviciniamo a questo momento con l'entusiasmo dei tifosi di Sinner e la determinazione di voler mettere in campo un'edizione ancora più importante e di successo di quella dello scorso anno – dice il sindaco della Città di Torino, Stefano Lo Russo – Anche questa volta il nostro obiettivo come istituzioni è di accogliere al meglio un grande evento sportivo di rilievo internazionale regalando visibilità a Torino nel mondo ma anche di trasformarlo in una grande festa per tutta la città, coinvolgendo tutte e tutti nell'atmosfera della competizione e promuovendo la pratica sportiva, anche e soprattutto tra i più giovani. L'aumento esponenziale del numero di giovanissimi tesserati nelle società tennistiche degli ultimi anni ci dice che siamo certamente sulla strada giusta. Ogni anno abbiamo saputo migliorarci e puntiamo a farlo ancora, con uno sguardo rivolto al futuro e lavorando perché le Nitto ATP Finals possano restare nella nostra città anche per i prossimi anni".

"Anche grazie a eventi come Nitto ATP Finals il Piemonte è diventato la casa dei più grandi eventi sportivi al mondo. Stiamo lavorando con determinazione e impegno per accogliere questa nuova edizione del torneo, che torna in città dal 10 al 17 novembre e che porterà nel capoluogo piemontese un numero sempre più alto di tifosi e appassionati del grande tennis internazionale – affermano il presidente della Regione Piemonte, Alberto Cirio e gli assessori al Turismo e allo Sport, Marina Chiarelli, al Bilancio e all'Internazionalizzazione, Andrea Tronzano – Chi arriva a Torino e in Piemonte per seguire i campioni e la sfida agonistica, può conoscere il nostro territorio e partecipare al ricco calendario di appuntamenti messo in campo dalle istituzioni e dai tanti soggetti coinvolti. Grazie al lavoro congiunto, infatti, la competizione sarà anche un'opportunità per aprire le Nitto ATP Finals alla città e al Piemonte e raccontare, attraverso una serie di eventi, lo sport, le eccellenze enogastronomiche e le bellezze del Piemonte".
Qui il programma completo: www.turismotorino.org/nittoatpfinals

AVVIA LA RICERCA

Ritaglio stampa ad uso esclusivo del destinatario, non riproducibile.
095047

Quotidiano
30-10-2024
Pagina 28
Foglio 1 / 2

TUTTOSPORT

Tiratura: 57.686
Diffusione: 25.189

www.ecostampa.it

Un calendario ancor più ricco di eventi per la quarta edizione in città delle Atp Finals

Torino, all in per la conferma

Il 7 novembre sorteggio e blu carpet. Il sindaco Lo Russo: «Puntiamo al bersaglio grosso»

Roberto Bertellino
TORINO

Torino al centro, il tennis al centro di Torino e non solo nel centro. Alla quarta edizione locale delle Nitto Atp Finals ci sarà Jannik Sinner n. 1 del mondo e ci saranno il torinese Andrea Vavassori, con Simone Bolelli in doppio. La città dunque ha reso altrettanto grande e allettante il cartellone degli eventi collaterali. A Palazzo Madama è stato presentato il programma dei contenuti dell'evento, al di fuori dell'Inalpi Arena. La parola d'ordine, come ha sottolineato il sindaco di Torino Stefano Lo Russo, è "coinvolgimento", massimo di tutta la popolazione: «Ormai le Atp Finals nella nostra città rappresentano un progetto di sistema condiviso dalla Città di Torino, dalla Regione Piemonte e dalla Camera di Commercio, in stretta sinergia con la Fitp. Abbiamo fatto squadra e quella che ci apprestiamo a vivere vuole essere una grandissima edizione. Le Atp Finals sono sfide in campo ma anche tante altre cose. Ospitalità, enogastronomia, eccellenze del territorio, arte, location fantastiche in città e nell'intera regione,. Abbiamo lavorato in prospettiva per ottenere l'assegnazione anche per altri 5 anni dal 2026. Ce l'abbiamo messa tutta e continueremo a farlo avendo nel mirino il bersaglio grosso», non un solo biennio. «Un evento simile è fondamentale anche per trasferire il grande esempio dei campioni alla base dei praticanti, perché lo sport è un mezzo fenomenale di crescita e confronto leale».

«Le azioni devono essere messe sul terreno, le parole non bastano – ha detto l'assessore al Bilancio della Regione Piemonte, Andrea Tronzano -. Abbiamo investito 11 milioni di euro in 5 anni ma ogni euro investito ne genera 8. Puntiamo a proseguire nelle prossime stagioni anche in virtù degli apprezzamenti dei giocatori che hanno sempre dimostrato di gradire l'evento. Per la città è l'appuntamento imperdibile di novembre e non sarebbe lo stesso in altre capitali. Proprio i protagonisti potrebbero fare la differenza in nostro favore».

Così il vicepresidente della Camera di Commercio di Torino, Nicola Scarlatelli: «Le Finals sono un momento molto importante per la città e il suo tessuto economico, in prima linea i commercianti. Abbiamo puntato alla massima condivisione con tutti i cittadin. Non mancheranno le sorprese. Coinvolti 30 maestri del gusto, tra le prelibatezze anche una "tartatennis" preparata dai nostri macellai. Torino stupisce chi la visita la prima volta e vogliamo che questo effetto sia sempre più evidente». Perché l'idea è appunto mantenere le Finals qui.

«A novembre Torino si trasforma e diventa ancora più bella e affascinante di quanto non sia già – ha ricordato Paolo Damilano, vicepresidente della Commissione tecnica di gestione delle Nitto Atp Finals -. L'entusiasmo, la passione e la dedizione con cui accoglie i più grandi campioni del tennis, e gli appassionati, sono speciali». E allora talk show, olimpionici paralimpionici che parlano e sono premiati, Libri, cultura, un calendario zeppo per ogni gusto del cittadino e del visitatore. Il sorteggio e la sfilata degli otto campioni sarà il 7 novembre. L'8 lo show concerto con Blanco, Madame e Marco Mengoni. Torino pensa in grande.

Ritaglio stampa ad uso esclusivo del destinatario, non riproducibile.

095047

TUTTOSPORT

www.ecostampa.it

Drappi e cartelli con Sinner ovunque in città

Ritaglio stampa ad uso esclusivo del destinatario, non riproducibile.

095047

REGIONE SPORT

Tennis: tutte le iniziative per le Nitto ATP Finals a Torino

Di REDAZIONE UNIONE MONREGALESE - 30 Ottobre 2024

Per il quarto anno consecutivo Torino e il Piemonte si preparano ad accogliere le **Nitto ATP Finals**: durante l'evento sportivo organizzato da FITP (Federazione Italiana Tennis e Padel) e ATP (Associazione Tennisti Professionisti) **dal 10 al 17 novembre** i migliori otto giocatori al mondo e le otto migliori coppie di doppio si sfideranno all'Inalpi Arena in un torneo attesissimo ed emozionante, che chiuderà la stagione del circuito maschile mettendo in palio il trofeo più importante.

Per l'occasione **il capoluogo piemontese sarà nuovamente capitale mondiale del tennis**, attirando migliaia di appassionati per una grande festa di sport, oltre che un'opportunità per mettere in mostra le eccellenze turistiche, culturali ed enogastronomiche della città e dell'intera regione.

"Anche grazie a eventi come Nitto ATP Finals il Piemonte è diventato la casa delle più grandi manifestazioni sportive al mondo. Stiamo lavorando con determinazione e impegno per accogliere questa nuova edizione del torneo, che porterà nel capoluogo piemontese un numero sempre più alto di tifosi e appassionati del grande tennis internazionale - affermano il presidente della Regione Piemonte **Alberto Cirio** e gli assessori al Turismo e Sport **Marina Chiarelli** e all'Internazionalizzazione **Andrea Tronzano** - Grazie al lavoro congiunto la competizione sarà anche un'opportunità per aprire le Nitto ATP Finals alla città e al Piemonte e raccontarne, attraverso una serie di eventi, lo sport, le eccellenze enogastronomiche e le bellezze. Un percorso che accompagnerà il pubblico alla scoperta di territori molto apprezzati dai viaggiatori amanti della

Prima pagina Monregalese

Nuova palestra per l'Atletica a Mondovì al Beila... e tanto altro:...

REDAZIONE UNIONE MONREGALESE - 20 Settembre 2024

Abbonati o Rinnova!

Ritaglio stampa ad uso esclusivo del destinatario, non riproducibile.

095047

storia, dell'arte e della buona tavola. Siamo sempre più convinti che le risorse spese per gli eventi siano dei veri e propri investimenti: gli studi dimostrano che gli eventi, in particolare quelli sportivi, oltre che in termini turistici hanno un ritorno economico altissimo per il territorio".

Video

Un caleidoscopio di iniziative

Anche quest'anno, per accogliere al meglio il pubblico e offrire un'esperienza indimenticabile a turisti e cittadini, Città di Torino, Regione Piemonte e Camera di commercio di Torino, in collaborazione con Turismo Torino e Provincia e Visit Piemonte, proporranno un ricco e variegato calendario di attività - talk, degustazioni, mostre, animazione diffusa, visite guidate e molto altro – che coinvolgeranno l'intera città in un clima di festa dal 9 al 17 novembre. A questi appuntamenti si aggiungeranno le tante iniziative promosse dalle altre realtà del territorio.Piazza Castello, nel cuore della città, si conferma il luogo principale degli eventi. Tornerà, infatti, la grande cupola geodetica di **Casa Tennis**, uno spazio suggestivo e accogliente capace di ospitare al suo interno fino a 150 persone, con talk gratuiti che coinvolgeranno ospiti di spicco del mondo dello sport, della cultura, del giornalismo e dello spettacolo. Un palinsesto ancora più variegato, con tanti appuntamenti gratuiti a prenotazione obbligatoria sulla piattaforma Ticketmaster.L'Archivio di Stato, con ingresso da piazzetta Mollino, ospiterà nuovamente **Casa Gusto**, lo spazio dedicato alle degustazioni guidate delle eccellenze enogastronomiche del territorio a cura di Camera di commercio di Torino e Regione Piemonte. Le degustazioni avranno il costo simbolico di 5 euro (3 euro per i ticket holder Nitto ATP Finals) e il ricavato (ad esclusione dei costi vivi della piattaforma) verrà devoluto alla Fondazione Ricerca Molinette. Le degustazioni saranno prenotabili dal 4 novembre sulla piattaforma Ticketmaster. A Casa Gusto sarà inoltre allestita una mostra imperdibile per tutti gli appassionati di tennis: l'esposizione di una ricca selezione di cimeli e di racchette provenienti dal Museo della Racchetta di Baldissero d'Alba.**Casa Media**, lo spazio dedicato ai giornalisti, sarà invece ospitata nella nuova postazione dell'Archivio di Stato.Numerosi anche gli eventi di **animazione diffusa** che interesseranno la città: le vie e le piazze più belle del centro si trasformeranno in palcoscenici e ospiteranno concerti, esibizioni di arti acrobatiche, giocoleria e danza, rendendo l'atmosfera ancora più vivace e frizzante grazie a performance coinvolgenti e sorprendenti.**Tutta Torino sarà vestita a festa**, dal centro fino a piazzale Grande Torino, sede della scena sportiva e del Fan Village, che quest'anno offrirà un'esperienza ancora più coinvolgente:- giovedì 7 novembre i campioni delle Nitto ATP Finals **sfileranno in piazza Carlo Alberto** per il bagno di folla del Blue Carpet;- venerdì 8 novembre, alla

Prima pagina Ceva / Val Bormida

L'UNIONE MONREGALESE
Acqua, fango, paura: Valbormida in ginocchio

NOTIZIE UTILI

Farmacie di turno a Mondovì e S. Messe – 30 ottobre...

REDAZIONE UNIONE MONREGALESE - 30 Ottobre 2024

Visit Mondovì

SCI

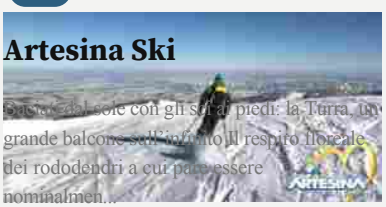

Artesina Ski

Sciare al sole con gli sci ai piedi: la Turra, un grande balcone sull'80% di tutto il respiro floreale dei rododendri a cui pare essere nominalmen...

ARTE E CULTURA

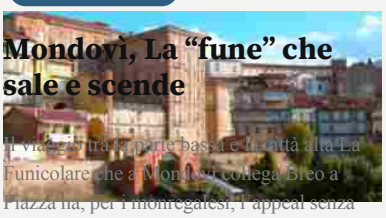

Mondovì, La "fune" che sale e scende

Il viaggio tra la parte bassa e la città alta La Funicolare che a Mondovì collega Breo a Piazza ha, per i monregalesi, l'appeal senza tempo dei lu...

Ritaglio stampa ad uso esclusivo del destinatario, non riproducibile.
095047

vigilia del torneo, è in programma il **Grand Opening Show**, uno spettacolo inedito condotto da Alessandro Cattelan che vedrà alternarsi sul palco dell'Inalpi Arena Blanco, Madame e Marco Mengoni, con apertura e accompagnamento a cura di Zef&Marz, coppia di produttori multiplatino di grandi hit del panorama musicale italiano;- sabato 16 novembre, vigilia della finalissima del torneo, sarà all'insegna di una spettacolare **Notte del Tennis**, con tantissimi eventi e sorprese;- domenica 17 novembre le OGR Torino ospiteranno **The Final set ATP Party**, la festa conclusiva con la proiezione della finale su maxischermi e, al termine, due esclusivi dj set a cura di Movement.I campioni delle Nitto ATP Finals saranno inoltre assoluti protagonisti delle **tre mostre fotografiche** a cielo aperto allestite sotto i portici di piazza Palazzo di Città, piazza San Carlo e via Po.Il programma completo è su www.turismotorino.org/nittoatpfinals e www.visitpiemonte.com/nitto-atp-finals-2024

La promozione per la Nitto ATP Finals di Tennis a Torino

"**SILENCE PLEASE - let's start the match**". La **campagna di comunicazione**, elaborata dall'agenzia hellobarrio, celebra uno degli elementi chiave del tennis: la pausa, il momento prima di ogni scambio decisivo. Il claim è un richiamo all'iconica frase che precede l'inizio di ogni "punto" e rappresenta inoltre la transizione tra il branding del territorio e l'adrenalina pura del match. Il silenzio è rotto dall'azione, proprio come il design rompe gli schemi, evocando emozioni forti e una narrazione visiva immediata. Torino diventa la scenografia principale del match point: ogni strada, monumento e simbolo architettonico è il proscenio su cui si gioca la partita. "SILENCE PLEASE" invita il pubblico a un momento di attesa carico di tensione, mentre "Let's start the match" annuncia l'inizio dell'azione, proprio come un servizio preciso e potente che inaugura il gioco.La visual identity della campagna si fonda sull'uso di onomatopee tennistiche potenti "ACE!", "SET!", "GAME!", termini che fanno parte del lessico tecnico del tennis.Grazie ad una pianificazione nazionale e internazionale ad alta diffusione che ha privilegiato luoghi con grande traffico e movimento di passeggeri (aeroporti nazionali e internazionali come Londra e Francoforte, le 13 stazioni ferroviarie italiane principali), Torino e il Piemonte sono pronti a scendere in campo e invitano i turisti a partecipare.La **campagna multi-soggetto** della promozione delle attività di Casa Tennis, Casa Gusto e Casa Media verrà declinata nel circuito Mupi, sui manifesti, sui mezzi pubblici, i taxi e sui bus City Sightseeing. Saranno inoltre distribuite al pubblico 30mila cartine della città, 15mila cartoline promozionali con gli appuntamenti e le attività in programma in città e 20mila bandierine. Nei locali aderenti al circuito Sugonews si potranno trovare 70mila tovagliette con la piantina della città e il messaggio di benvenuto.

Piovono palline

Dal 6 novembre, dopo il grande successo delle precedenti edizioni, le **iconiche palline da tennis giganti** faranno nuovamente la loro comparsa in alcuni dei luoghi più rappresentativi e suggestivi della città (piazza Arbarello, piazza Castello, piazza Cesare Augusto, Murazzi del Po, OGR Torino, Palazzo Affari e Palazzo Birago, piazza Palazzo di Città, piazza Piemonte, sede centrale el Politecnico, Porta Nuova, Porta Susa, piazza Solferino, piazza Vittorio Veneto) come se fossero cadute dal cielo.Le installazioni creeranno scorci inediti e prospettive inconsuete, set fotografici perfetti per uno scatto da condividere sui social e raccontare la bellezza della città durante le Nitto ATP Finals. Tornano anche le due spettacolari palline giganti "sospese" sulle fontane di piazza Castello, che grazie a un sorprendente effetto scenografico sembrano galleggiare sull'acqua, offrendo uno straordinario colpo d'occhio sulla piazza e sui suoi monumenti.

Tag #nittoatpfinals #tennis #torino #piemonte

Gianni.Gennaro@regione.piemonte.it

TAGS Regione piemonte tennis

Ritaglio stampa ad uso esclusivo del destinatario, non riproducibile.
095047

Quotidiano registrato all'albo dei giornali e periodici presso il Tribunale di Torino n.1/2016

CERCA

ValsusaOggi

Giornale online indipendente – Diretto da Fabio Tanzilli -
redazione@valsusaoggi.it
NON RICEVE FONDI PUBBLICI -

MERCOLEDÌ, 30 OTTOBRE 2024

APPUNTAMENTI

30 OTTOBRE 2024

TUTTE LE INIZIATIVE PER LE NITTO ATP FINALS A TORINO

Ritaglio stampa ad uso esclusivo del destinatario, non riproducibile.

095047

Per il quarto anno consecutivo Torino e il Piemonte si preparano ad accogliere le Nitto ATP Finals: durante l'evento sportivo organizzato da FITP (Federazione Italiana Tennis e Padel) e ATP (Associazione Tennisti Professionisti) dal 10 al 17 novembre i migliori otto giocatori al mondo e le otto migliori coppie di doppio si sfideranno all'Inalpi Arena in un torneo attesissimo ed emozionante, che chiuderà la stagione del circuito maschile mettendo in palio il trofeo più importante. Per l'occasione il capoluogo piemontese sarà nuovamente capitale mondiale del tennis, attirando migliaia di appassionati per una grande festa di sport, oltre che un'opportunità per mettere in mostra le eccellenze turistiche, culturali ed enogastronomiche della città e dell'intera regione. "Anche grazie a eventi come Nitto ATP Finals il Piemonte è diventato la casa delle più grandi manifestazioni sportive al mondo. Stiamo lavorando con determinazione e impegno per accogliere questa nuova edizione del torneo, che porterà nel capoluogo piemontese un numero sempre più alto di tifosi e appassionati del grande tennis internazionale – affermano il presidente della Regione Piemonte Alberto Cirio e gli assessori al Turismo e Sport Marina Chiarelli e all'Internazionalizzazione Andrea Tronzano – Grazie al lavoro congiunto la competizione sarà anche un'opportunità per aprire le Nitto ATP Finals alla città e al Piemonte e raccontarne, attraverso una serie di eventi, lo sport, le eccellenze enogastronomiche e le bellezze. Un percorso che accompagnerà il pubblico alla scoperta di territori molto apprezzati dai viaggiatori amanti della storia, dell'arte e della buona tavola. Siamo sempre più convinti che le risorse spese per gli eventi siano dei veri e propri investimenti: gli studi dimostrano che gli eventi, in particolare quelli sportivi, oltre che in termini turistici hanno un ritorno economico altissimo per il territorio".

Un caleidoscopio di iniziative

Anche quest'anno, per accogliere al meglio il pubblico e offrire un'esperienza indimenticabile a turisti e cittadini, Città di Torino, Regione Piemonte e Camera di commercio di Torino, in collaborazione con Turismo Torino e Provincia e Visit Piemonte, proporranno un ricco e variegato calendario di

Ritaglio stampa ad uso esclusivo del destinatario, non riproducibile.
095047

attività – talk, degustazioni, mostre, animazione diffusa, visite guidate e molto altro – che coinvolgeranno l'intera città in un clima di festa dal 9 al 17 novembre. A questi appuntamenti si aggiungeranno le tante iniziative promosse dalle altre realtà del territorio. Piazza Castello, nel cuore della città, si conferma il luogo principale degli eventi. Tornerà, infatti, la grande cupola geodetica di Casa Tennis, uno spazio suggestivo e accogliente capace di ospitare al suo interno fino a 150 persone, con talk gratuiti che coinvolgeranno ospiti di spicco del mondo dello sport, della cultura, del giornalismo e dello spettacolo. Un palinsesto ancora più variegato, con tanti appuntamenti gratuiti a prenotazione obbligatoria sulla piattaforma Ticketmaster. L'Archivio di Stato, con ingresso da piazzetta Mollino, ospiterà nuovamente Casa Gusto, lo spazio dedicato alle degustazioni guidate delle eccellenze enogastronomiche del territorio a cura di Camera di commercio di Torino e Regione Piemonte. Le degustazioni avranno il costo simbolico di 5 euro (3 euro per i ticket holder Nitto ATP Finals) e il ricavato (ad esclusione dei costi vivi della piattaforma) verrà devoluto alla Fondazione Ricerca Molinette. Le degustazioni saranno prenotabili dal 4 novembre sulla piattaforma Ticketmaster. A Casa Gusto sarà inoltre allestita una mostra imperdibile per tutti gli appassionati di tennis: l'esposizione di una ricca selezione di cimeli e di racchette provenienti dal Museo della Racchetta di Baldissero d'Alba. Casa Media, lo spazio dedicato ai giornalisti, sarà invece ospitata nella nuova postazione dell'Archivio di Stato. Numerosi anche gli eventi di animazione diffusa che interesseranno la città: le vie e le piazze più belle del centro si trasformeranno in palcoscenici e ospiteranno concerti, esibizioni di arti acrobatiche, giocoleria e danza, rendendo l'atmosfera ancora più vivace e frizzante grazie a performance coinvolgenti e sorprendenti. Tutta Torino sarà vestita a festa, dal centro fino a piazzale Grande Torino, sede della scena sportiva e del Fan Village, che quest'anno offrirà un'esperienza ancora più coinvolgente:
– **giovedì 7 novembre** i campioni delle Nitto ATP Finals sfileranno in piazza Carlo Alberto per il bagno di folla del Blue Carpet;
– **venerdì 8 novembre**, alla vigilia del torneo, è in programma il Grand Opening Show, uno spettacolo inedito condotto da Alessandro Cattelan che vedrà alternarsi sul palco dell'Inalpi Arena Blanco, Madame e Marco Mengoni, con apertura e accompagnamento a cura di Zef&Marz, coppia di produttori multiplatino di grandi hit del panorama musicale italiano;
– **sabato 16 novembre**, vigilia della finalissima del torneo, sarà all'insegna di una spettacolare Notte del Tennis, con tantissimi eventi e sorprese;
– **domenica 17 novembre** le OGR Torino ospiteranno The Final set ATP Party, la festa conclusiva con la proiezione della finale su maxischermi e, al termine, due esclusivi dj set a cura di Movement.
I campioni delle Nitto ATP Finals saranno inoltre assoluti protagonisti delle tre mostre fotografiche a cielo aperto allestite sotto i portici di piazza Palazzo di Città, piazza San Carlo e via Po.

Il programma completo è su www.turismotorino.org/nittoatpfinals e www.visitpiemonte.com/nitto-atp-finals-2024

Ritaglio stampa ad uso esclusivo del destinatario, non riproducibile.
095047

ChivassOggi
Edizione locale IlNazionale.it

CHE TEMPO FA

RUBRICHE

Ambiente e Natura
ViviChivasso
Pronto condominio
Non solo Fumetti

ACCADEVA UN ANNO FA

Eventi
Cosa fare a Torino nel weekend: gli eventi fino a domenica 29 ottobre

Cronaca
Tragedia nel Canavese: auto esce di strada al rientro da un matrimonio, muore la zia della sposa

Cultura
Teatro: il Garybaldi di Settimo riparte da Paolini, Rossi, Dante, Odifreddi e "le solite stronze"

Leggi tutte le notizie

| 29 ottobre 2024, 10:21

Atp Finals, il grande tennis stimola la "fame" di lavoro: si cercano 52 persone tra camerieri, cuochi e personale di sala

Il periodo è quello che va dal 10 al 17 novembre, quando all'Inalpi Arena si terrà l'appuntamento con i campioni della racchetta

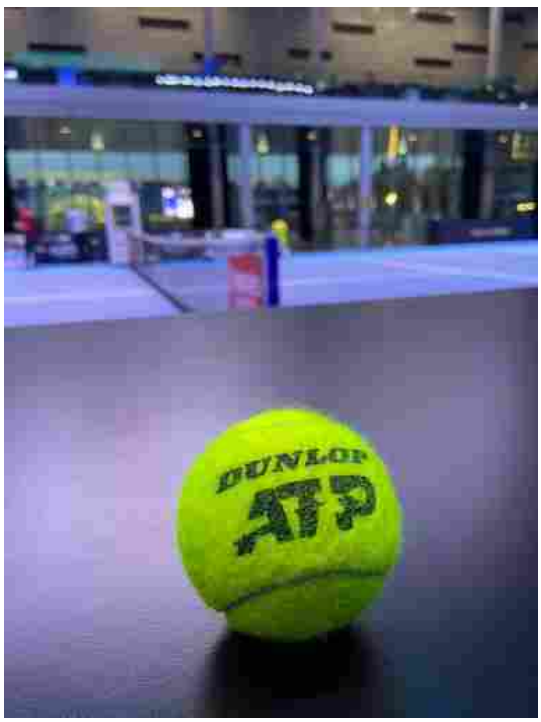

Nuovi posti di lavoro grazie alle Atp Finals

Le ATP Finals di Torino stimolano l'occupazione. In particolare, sono 52 le posizioni aperte in vista del grande evento di tennis internazionale: camerieri, cuochi, aiuto cuochi, responsabili di sala, lavapiatti e personale di pasticceria, con esperienza pregressa in eventi sportivi.

La ricerca, condotta dal gruppo specializzato E-work, riguarda l'evento che si svolgerà all'Inalpi Arena di Torino, dal 10 al 17 novembre. In particolare, si ricercano 35 camerieri di sala, 2 maitre, 4 cuochi capo partita (con

IN BREVE

mercoledì 30 ottobre

Patente a crediti a partire dal 1° ottobre 2024

martedì 29 ottobre

Consumatori, Polliotto (Unc): "Case green, come comportarsi"

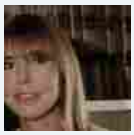

VIII° Concorso Teatrale Internazionale "Citta' di Chivasso": Premio Ascom Chivasso - Nocciolart 2024 a Marina Rota

lunedì 28 ottobre

Anas, ripristino della pavimentazione sulla statale 11 "Padana Superiore" tra Settimo e Rondissone

Pannelli Forza 7 e Forza 6: la soluzione ideale per le coperture di mense, cucine e ristoranti

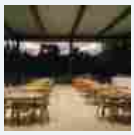

DIFFUSISSIMA® Torino 2024: tutti gli appuntamenti della settimana

Al via in Piemonte la campagna di vaccinazione gratuita contro il Virus Respiratorio Sinciziale (VRS)

Dopo la pioggia del weekend, sulla provincia di Torino torna a splendere il sole

Ritaglio stampa ad uso esclusivo del destinatario, non riproducibile.
095047

almeno un anno di esperienza certificata), 2 commis di cucina, 8 lavapiatti e 1 pasticcere con esperienza pregressa come pastry chef durante eventi sportivi.

"*Alle ATP Finals di Torino partecipano gli 8 migliori tennisti al mondo: è uno dei più importanti tornei di tennis a livello internazionale e un evento sportivo con un'organizzazione di alto livello. Gli sponsor e le aziende presenti, che contribuiscono alla buona riuscita dell'evento, sono marchi noti e prestigiosi*", commenta Alessia Anteri – Area Manager e-work.

Ai fini della selezione condotta da e-work per le Nitto ATP Finals, aver svolto precedenti attività all'interno di eventi, soprattutto sportivi o manifestazioni fieristico-congressuali, costituisce un requisito generale per tutte le posizioni aperte. La selezione si rivolge a personale con esperienza pregressa nel ruolo, capacità di lavorare in gruppo e, per le figure di coordinamento, dotato di buone doti comunicative e di leadership.

Al termine del processo selettivo, ai candidati risultati idonei, verranno proposti contratti a tempo determinato (CCNL Turismo) con livello variabile in base ai ruoli e durata dal 10 al 17 novembre.

redazione

TI RICORDI COSA È SUCCESSO L'ANNO SCORSO A OTTOBRE?
Ascolta il podcast con le notizie da non dimenticare

Ascolta "Un anno di notizie da non dimenticare" su Spreaker.

"Pianificazione Patrimoniale e Successoria" con il Team Zucconelli di Sanpaolo Invest

Evolution Horizon Award: il 4 novembre convegno e premio a Milano per celebrare l'innovazione delle imprese italiane

Copyright © 2017 - 2024 IlNazionale.it - Partita Iva: IT 03401570043 - **Credits** | **Privacy e cookie policy** | **Preferenze privacy**

Ritaglio stampa ad uso esclusivo del destinatario, non riproducibile.

095047

ChivassoOggi
Edizione locale IlNazionale.it

CHE TEMPO FA

RUBRICHE

Ambiente e Natura
ViviChivasso
Pronto condominio
Non solo Fumetti

ACCADEVA UN ANNO FA

1 ANNO FA
Eventi
Cosa fare a Torino nel weekend: gli eventi fino a domenica 29 ottobre

1 ANNO FA
Cronaca
Tragedia nel Canavese: auto esce di strada al rientro da un matrimonio, muore la zia della sposa

1 ANNO FA
Cultura
Teatro: il Garybaldi di Settimo riparte da Paolini, Rossi, Dante, Odifreddi e "le solite stronze"

Leggi tutte le notizie

| 29 ottobre 2024, 14:48

Da Casa Tennis con Gazzè e Francesca Schiavone alle degustazioni, piazza Castello cuore delle Atp Finals 2024

L'8 novembre all'Inalpi Arena Blanco, Madame e Marco Mengoni

Piazza Castello sarà il cuore delle Atp Finals 2024

Per il quarto anno consecutivo **Torino e il Piemonte si preparano ad accogliere le Nitto ATP Finals**. Dal 10 al 17 novembre 2024, i migliori otto giocatori al mondo e le otto migliori coppie di doppio si sfideranno **all'Inalpi Arena**.

Casa Tennis in piazza Castello

Ma il torneo promette come di consueto di allargarsi e coinvolgere anche il resto del capoluogo con talk, degustazioni, mostre, animazione diffusa, visite guidate e molto altro.

Piazza Castello, nel cuore della città, si conferma location principale degli eventi. Tornerà, infatti, la grande cupola di **Casa Tennis**, capace di ospitare al suo interno fino a 150 persone. Previsti incontri gratuiti, che coinvolgeranno ospiti di spicco del mondo dello sport, della cultura, del giornalismo e dello spettacolo.

Max Gazzè e Carota Boys

Dal cantautore **Max Gazzè** all'ex tennista **Francesca Schiavone** ai Carota

IN BREVE

sabato 02 novembre

Halloween, Artissima e i musical: ecco cosa fare a Torino fino a domenica 3 novembre

mercoledì 30 ottobre

Patente a crediti a partire dal 1° ottobre 2024

martedì 29 ottobre

Consumatori, Polliotto (Unc): “Case green, come comportarsi”
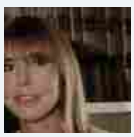

VIII° Concorso Teatrale Internazionale “Citta’ di Chivasso”: Premio Ascom Chivasso - Nocciolart 2024 a Marina Rota

lunedì 28 ottobre

Anas, ripristino della pavimentazione sulla statale 11 "Padana Superiore" tra Settimo e Rondissone

Pannelli Forza 7 e Forza 6: la soluzione ideale per le coperture di mense, cucine e ristoranti
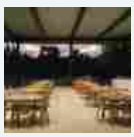

DIFFUSISSIMA® Torino 2024: tutti gli appuntamenti della settimana

Al via in Piemonte la campagna di vaccinazione gratuita contro il Virus Respiratorio Sinciziale (VRS)

Ritaglio stampa ad uso esclusivo del destinatario, non riproducibile.
095047

Boys di Sinner fino alla drago queen Ava Hangar. La prenotazione è obbligatoria, a partire dal 29 ottobre, sulla piattaforma Ticketmaster.

L'Archivio di Stato, con ingresso da piazzetta Mollino, ospiterà nuovamente Casa Gusto, lo spazio dedicato alle degustazioni guidate delle eccellenze enogastronomiche del territorio. Il costo per ciascuna è di 5 euro (3 euro per chi è in possesso di un ticket Nitto ATP Finals), con il ricavato che verrà devoluto alla **Fondazione Ricerca Molinette**.

Le degustazioni

Le degustazioni saranno prenotabili, a partire dal 4 novembre, sulla piattaforma Ticketmaster (link). A Casa Gusto sarà inoltre allestita una mostra imperdibile per tutti gli appassionati di tennis, con l'esposizione di una ricca selezione di cimeli e di racchette provenienti dal Museo della Racchetta di Baldissero d'Alba.

Casa Media, lo spazio dedicato ai giornalisti, quest'anno sarà ospitato nella nuova location dell'**Archivio di Stato**. Le vie e le piazze più belle del centro si trasformeranno in palcoscenici e ospiteranno concerti, esibizioni di arti acrobatiche, giocoleria e danza.

Blue Carpet e inaugurazione

Tutta la città sarà vestita a festa, dal centro fino a **piazzale Grande Torino**, sede della venue sportiva e del Fan Village, che quest'anno offrirà un'esperienza ancora più coinvolgente. Giovedì 7 novembre i campioni delle Nitto ATP Finals sfileranno in **piazza Carlo Alberto** per il bagno di folla del **Blue Carpet**.

Venerdì 8 novembre, alla vigilia del torneo, è in programma il **Grand Opening Show**, uno spettacolo inedito che vedrà alternarsi sul palco dell'Inalpi Arena tre fuoriclasse della musica italiana: **Blanco, Madame** e **Marco Mengoni**. Conduttore della serata sarà **Alessandro Cattelan**, opening e accompagnamento a cura di **Zef&Marz**, coppia di produttori multiplatino di grandi hit del panorama musicale italiano.

Sabato 16 novembre, vigilia della finalissima del torneo, sarà all'insegna di una spettacolare Notte del Tennis, con tantissimi eventi e sorprese. Domenica 17 novembre le OGR Torino ospiteranno The Final set ATP Party, la festa finale delle Nitto ATP Finals con la proiezione della finale su maxischermi e, al termine, due esclusivi dj set a cura di Movement.

I campioni delle Nitto ATP Finals saranno inoltre assoluti protagonisti delle tre mostre fotografiche a cielo aperto allestite sotto i portici di piazza Palazzo di Città, piazza San Carlo e via Po.

I commenti

"*È un progetto del territorio* - ha sottolineato il sindaco **Stefano Lo Russo** - *che di anno in anno si è arricchito ed è diventato evento di tutta la città*". Il primo cittadino ha poi lanciato lo sguardo al rinnovo delle Atp Finals: "*Noi puntiamo ad averle per altre cinque anni: abbiamo lavorato in questa dimensione. Rispetto ad altre realtà non siamo competitivi sul piano economico, possiamo mettere in campo altri asset: una città che riesce a fare sistema e diventare evento di tutti noi*".

"*L'aumento esponenziale del numero di giovanissimi tesserati nelle società tennistiche degli ultimi anni* - ha poi aggiunto - *ci dice che siamo certamente sulla strada giusta*".

A fargli eco sul rinnovo l'assessore allo Sport **Mimmo Carretta**: "*Stiamo investendo e facendo di tutto per la complicare la decisione di chi deve scegliere: vogliamo che questa storia continui*".

"*Anche grazie a eventi come Nitto ATP Finals il Piemonte è diventato la casa dei più grandi eventi sportivi al mondo*" ha chiosato l'assessore

Dopo la pioggia del weekend, sulla provincia di Torino torna a splendere il sole

"Pianificazione Patrimoniale e Successoria" con il Team Zucconelli di Sanpaolo Invest

Ritaglio stampa ad uso esclusivo del destinatario, non riproducibile.

095047

regionale alle Attività Produttive **Andrea Tronzano**.

Sinner rinuncia a Parigi: "Ma a Torino ci sarò"

Jannik Sinner ha dato forfait all'Atp di Parigi-Bercy. L'azzurro ha annunciato il ritiro, causato da un virus intestinale, proprio alla vigila dell'esordio del Masters 1000, in cui avrebbe dovuto affrontare Shelton o Moutet, e sarà sostituito dal lucky loser Cazaux. "Non sono in grado di giocare. Sono arrivato a Parigi molto presto per preparare il torneo, ma ho preso un virus che passerà fra due o tre giorni. Il mio corpo non è pronto per competere, mi dispiace molto. Ci rivedremo qui l'anno prossimo", ha detto in un video postato dal profilo X del torneo.

Nessun problema, però, in vista delle Atp Finals: "*Il dottore ha detto che si tratta di un virus e che passerà tra tre o quattro giorni, mi sento già meglio, ma un po' disidratato. E' stata una bella botta, certo. Non ho paura né per Torino né per la Coppa Davis, c'è abbastanza tempo perché vada tutto bene*", ha tranquillizzato tutti il numero uno del mondo.

Cinzia Gatti

TI RICORDI COSA È SUCCESSO L'ANNO SCORSO A OTTOBRE?
Ascolta il podcast con le notizie da non dimenticare
Ascolta "Un anno di notizie da non dimenticare" su Spreaker.

Copyright © 2017 - 2024 IlNazionale.it - Partita Iva: IT 03401570043 - **Credits** | **Privacy e cookie policy** | **Preferenze privacy**

Ritaglio stampa ad uso esclusivo del destinatario, non riproducibile.

095047

www.ecostampa.it

cittAgorà
Periodico del Consiglio comunale di Torino

Atp Finals, la presentazione delle iniziative cittadine

29 Ottobre 2024 Roberto Tartara Primo piano

Da Parigi arriva la notizia del forfait di Jannik Sinner all'ultimo Master 1000 della stagione mentre, in contemporanea, a Torino si parla del suo ruolo di favorito alle Atp Finals ospitate all'Inalpi Arena per il quarto anno consecutivo, dal 10 al 17 novembre. A Palazzo Madama – in occasione della presentazione degli appuntamenti organizzati in città per accogliere gli appassionati – il sindaco Lo Russo ribadisce l'attesa per il campione della Val Pulsteria anche se resta un punto interrogativo la sua presenza al torneo dei maestri. Se pensiamo all'affetto che il numero uno del mondo manifesta per la nostra città e all'importanza del torneo tutto fa pensare che alla fine giocherà; intanto il capoluogo piemontese presenta il programma di una festa di sportiva che è un'opportunità per mettere in mostra le eccellenze turistiche, culturali ed enogastronomiche del territorio con un calendario di talk – degustazioni – mostre – animazione diffusa e visite guidate. Piazza Castello si conferma sede principale con la cupola di Casa Tennis capiente centocinquanta posti per i dibattiti gratuiti (a prenotazione obbligatoria) con ospiti del mondo dello sport, della cultura, del giornalismo e dello spettacolo. L'Archivio di Stato – ingresso da piazzetta Mollino – ospiterà Casa Gusto dedicato alle degustazioni, Casa Media per accogliere i giornalisti, una mostra con l'esposizione di cimeli e racchette provenienti dal Museo della Racchetta di Baldissero d'Alba. Le vie e le piazze del centro si trasformeranno in palcoscenici di concerti, esibizioni di arti acrobatiche, giocoleria e danza; agli otto maestri saranno dedicate tre mostre fotografiche allestite sotto i portici di piazza Palazzo di Città, piazza San Carlo e via Po. Piazzale Grande Torino sede dell'impianto ospiterà il Fan Village che quest'anno sarà aperto a tutti e non solo ai possessori del biglietto d'ingresso alle gare. Il torneo inizierà domenica 10 ma già giovedì 7 i giocatori sfileranno in piazza Carlo Alberto sul blue carpet mentre venerdì 8 è in programma uno spettacolo condotto da Alessandro Cattelan che vedrà esibirsi sul palco dell'Inalpi Arena tre artisti popolarissimi: Blanco, Madame e Marco Mengoni. Sabato 16 novembre alla vigilia della finale ci sarà la Notte del Tennis mentre domenica 17 le Ogr ospiteranno la festa conclusiva con la proiezione della partita su maxischermi; al termine i dj set di Movement. Alla presentazione del programma sono intervenuti con il sindaco, il

ARTICOLI RECENTI

"Natale in giostra" trova casa al Parco Dora
29 Ottobre 2024

Un bando pubblico per il futuro dell'ex Cesm
29 Ottobre 2024

In Sala Rossa il dibattito sullo stabile di corso Regina Margherita 47
28 Ottobre 2024

Sala Rossa: "Non si chiudano gli uffici postali"
28 Ottobre 2024

Animali e città, un rapporto quotidiano e complesso
28 Ottobre 2024

USB in piazza di fronte al Comune
28 Ottobre 2024

Ritaglio stampa ad uso esclusivo del destinatario, non riproducibile.
095047

consigliere comunale Paolo Damilano nella veste di rappresentante della Federtennis; l'assessore della Regione Piemonte Andrea Tronzano; Nicola Scarlatelli, vice presidente della Camera di Commerci alla presenza di esponenti di Palazzo civico: il vice presidente del Consiglio Comunale Domenico Garcea e la presidente della Commissione Cultura, Lorenza Patriarca; gli assessori Mimmo Carretta (presentatore del calendario), Paolo Chiavarino, Marco Porcedda; la Segretaria generale dell'amministrazione comunale, Annalisa Puopolo, e la direttrice generale Alessandra Cimadon.

(Roberto Tartara)

Twitter Facebook WhatsApp Google+

Direttore responsabile **Claudio Raffaelli** - Periodico telematico non soggetto a registrazione presso il Tribunale (ex art. 3-bis D.L. 18/5/2012 n. 63)
email: **ufficiostampa.consiglio@comune.torino.it** - **In redazione** - **Condizioni d'uso, privacy e cookie** - Impostazione cookie

Ritaglio stampa ad uso esclusivo del destinatario, non riproducibile.
095047

www.ecostampa.it

TENNIS

Ritiro Sinner, quando e dove tornerà in campo: ci sarà alle Atp Finals di Torino

Bisognerà attendere qualche settimana per rivedere in campo il numero uno: quali sono i prossimi tornei nella sua programmazione

2 min
29.10.2024 12:37
Tags SINNER PARIGI BERCY

Un **forfait inatteso, quello di Jannik Sinner al Masters 1000 di Parigi-Bercy**. Un virus intestinale ha infatti costretto il numero uno

Ritaglio stampa ad uso esclusivo del destinatario, non riproducibile.
095047

Corriere dello Sport.it

www.ecostampa.it

del mondo al ritiro, come ha annunciato lui stesso con un video pubblicato sui social del torneo. L'altoatesino sarebbe dovuto tornare in campo a poco più di una settimana dalla **vittoria del Six Kings Slam**, torneo d'esibizione a cui aveva partecipato dopo il **trionfo su Djokovic a Shanghai**. Mancano però **due impegni fondamentali nel 2024 di Sinner**: le **Atp Finals di Torino e la Coppa Davis di Malaga con l'Italia**.

I prossimi tornei di Sinner

Sinner tornerà quindi in campo alle Atp Finals, in programma **dal 10 al 17 novembre** all'Inalpi Arena di Torino. Jannik scenderà in campo per rincorrere un titolo sfuggitogli solo in finale nella passata edizione, quando a imporsi fu **Novak Djokovic**. Poi, come nel 2023, i riflettori del tennis maschile si sposteranno a Malaga per le finali di **Coppa Davis (19-24 novembre)**, dove Sinner e il resto della spedizione italiana dovranno difendere il titolo conquistato un anno fa.

© RIPRODUZIONE RISERVATA

Da non perdere

SINNER SI RITIRA DA BERCY RITIRO SINNER: LE REAZIONI

Ritaglio stampa ad uso esclusivo del destinatario, non riproducibile.

Corriere dello Sport.it SEMPLICEMENTE PASSIONE

095047

Pickleball, un anno da favola

Mentre sono in corso i preparativi per il Master finale del primo circuito nazionale che andrà in scena da domenica 10 novembre sui campi allestiti al Fan Village della Inalpi Arena durante le Nitto Atp Finals, è arrivato il momento per fare un primo, parziale bilancio di questa annata di pickleball Un´altra scommessa vinta dalla FITP insieme al mondo Tpra . Un movimento che cresce oltre ogni più rosea aspettativa e che ha coinvolto, negli ultimi dodici mesi, più di 10.000 appassionati . Stiamo parlando del picklebal l, il nuovo sport di racchetta che ha ormai trovato una sua precisa collocazione di respiro nazionale e che, grazie ad una decisa spinta da parte di tutte le componenti federali, sta conquistando sempre più adepti. Un dato che lascia a bocca aperta è quello del numero di campi di pickleball che, dai 120 del 2023, sono aumentati in dodici mesi fino a diventare quasi 400 . Per dare la misura dell´importanza di questi numeri, basti pensare che in Spagna, che in Europa segue l´Italia nel numero di campi dedicati, se ne contano non più di 50. Con un conseguente miglioramento del livello di gioco dei partecipanti La parola chiave è accessibilità , che si traduce in facilità di gioco oltre che per i bambini anche per i senior di età avanzata, offrendo un divertimento assicurato in un campo ridotto con attrezzi leggeri e facili da manovrare. C´è, da parte dell´ Istituto Superiore di Formazione Roberto Lombardi , una volontà precisa di utilizzare questo gioco non solo per coinvolgere gli over ma anche per arricchire l´intelligenza motoria dei bimbi nelle scuole, al punto che il pickleball è stato introdotto anche nei centri federali estivi. Tanto è vero che il progetto Racchette in classe della Federazione Italiana Tennis e Padel, nato nel 2013 in collaborazione con la FITeT (Federazione Italiana Tennistavolo) e riconosciuto dal Ministero dell´Istruzione e del Merito con la finalità di avvicinare migliaia di ragazzi in ogni angolo d´Italia al tennis (ma anche al padel, al beach tennis, al tennistavolo), dal 2024 è stato incluso il pickleball con un budget importante messo a disposizione dalla Fitp. Verrano fornite le attrezzature a tutti gli Istituti che aderiranno in modo da far sì che il pickleball diventi a tutti gli effetti uno sport propedeutico agli altri sport di racchetta. Insomma, attraverso la didattica nelle scuole, l´intento è quello di partire proprio dal pickleball per arrivare al tennis. Con questa nuova disciplina spiega Michelangelo Dell´Edera, direttore dell´Istituto Superiore di Formazione Roberto Lombardi abbiamo iniziato a fare sul serio nell´ottobre 2023, con la formazione per gli insegnanti di primo livello. Già da febbraio 2024 abbiamo poi attivato i primi corsi strutturati, con un percorso agevolato per chi si avvicina attraverso il corso di 1° grado di tennis con l´obiettivo di diffondere il più possibile la pratica di questa nuova disciplina. La pickleball-mania, dopo una partenza promettente, è esplosa nell´estate italiana dopo essere entrata nel vivo con i primi tornei di rilievo, quelli della Road to Torino, manifestazione che ha coinvolto, solo nelle prime tre tappe, 7898 iscritti (2590 a giugno, 2713 a luglio e 2595 a settembre) e che ha dato vita a qualcosa come 1016 tornei ((274 a giugno, 286 a luglio e 457 a settembre). I Master regionali Road to Torino poi hanno invece visto impegnati ben 968 giocatori che si sono qualificati per queste prove. Un risultato sinceramente inaspettato se si pensa che il Padel (che è il fenomeno che tutti conosciamo) conta circa 40.000 iscrizioni all´anno. Volendo cercare una spiegazione a questo successo, si può rilevare l´affinità di questa disciplina con il tennis . Già, perché dalle prime indagini, sembra proprio che al tennista il pickleball piace di più rispetto allo sport della pala. Parlando di aspiranti professionisti, durante le Finals di Torino potremo vedere all´opera, nel Master nazionale, anche i dieci i convocati della Nazionale azzurra che la settimana successiva parteciperanno ai Campionati Europei. In più, sono previste esibizioni sul campo centrale della Inalpi Arena. La novità poi è la grande richiesta di attività a squadre che arriva da tutta la penisola anche per quanto riguarda il pickleball per cui la Federazione si sta organizzando per organizzare dei tornei ad hoc. Questo gioco - conclude Dell´Edera - diventerà sport sempre di più nel prossimo anno , perché, come abbiamo fatto per tennis, padel e beach tennis, c´è l´idea di organizzare nel 2025 un grande evento internazionale di pickleball che diventi punto di riferimento per l´intero movimento. Invia Più recenti Più vecchi Most popular Più recenti Più recenti Più vecchi Most popular Non ci sono commenti Master Road to Torino pickleball Tpra, ecco i qualificati ai Campionati Italiani

Ritaglio stampa ad uso esclusivo del destinatario, non riproducibile.

095047

FM-WORLD.IT

www.ecostampa.it

EVENTS NEWS

Il concerto di Parigi de "Il Volo" in diretta su Radio Italia

29 Ottobre 2024

Giovedì 31 ottobre, a partire dalle 20.20, *Radio Italia* trasmetterà in diretta il concerto de *"Il Volo"* da Parigi - Salle Pleyel.

Lo annuncia **RadioItalia.it**.

A commentarlo sarà **Fiorella Felisatti**.

Leggi anche...

NEWS
L'Inter rinnova la propria

Ritaglio stampa ad uso esclusivo del destinatario, non riproducibile.

095047

Dopo aver incantato il pubblico di Londra, Bratislava, Budapest, Praga, Barcellona, Düsseldorf, Berlino, Francoforte e Atene, **"Il Volo"** prosegue con l'atteso 2024/2025 **World Tour** (prodotto da Michele Torpedine), con il concerto in programma giovedì 31 ottobre a **Parigi** (Salle Pleyel).

Il prossimo anno si partirà il 10 gennaio al **Palazzo del Turismo di Jesolo (Ve)**, per poi proseguire con le date di **Milano** (@ Unipol Forum, 11 gennaio), **Treviso** (@ Palaverde, 13 gennaio), **Firenze** (@ Nelson Mandela Forum, 15 gennaio), **Bologna** (@ Unipol Arena, 17 gennaio), **Torino** (@ Inalpi Arena, 18 gennaio), **Roma** (@ Palazzo dello Sport, 21 gennaio), **Eboli** (@ Palasele, 23 gennaio), **Bari** (@ Palaflorio, 24 gennaio), **Messina** (@ Palarescifina, 26 gennaio).

**** Per comunicati e segnalazioni: info@fm-world.it***

partnership con Radio 105
29 Ottobre 2024

NEWS PALINSESTI
"Te lo dico venerdì": Mauro Repetto su Radio Cecchetto
29 Ottobre 2024

EVENTS NEWS
RTL 102.5 è la radio partner ufficiale degli MTV EMAs 2024
28 Ottobre 2024

Ti potrebbero interessare anche...

EVENTS NEWS
Lucca Comics & Games 2024: il palinsesto di Radio Deejay dall'evento
28 Ottobre 2024

NEWS
Il Liechtenstein perde la radio di Stato: lo hanno deciso gli elettori
28 Ottobre 2024

EVENTS NEWS
Ciclismo, il Tour de France in esclusiva Rai fino al 2030
28 Ottobre 2024

Ritaglio stampa ad uso esclusivo del destinatario, non riproducibile.

095047

iNazionale
Quotidiano d'informazione nazionale online

EVENTI E TURISMO | 29 ottobre 2024, 14:48

Da Casa Tennis con Gazzè e Francesca Schiavone alle degustazioni, piazza Castello cuore delle Atp Finals 2024

L'8 novembre all'Inalpi Arena Blanco, Madame e Marco Mengoni

Per il quarto anno consecutivo **Torino e il Piemonte si preparano ad accogliere le Nitto ATP Finals**. Dal 10 al 17 novembre 2024, i migliori otto giocatori al mondo e le otto migliori coppie di doppio si sfideranno all'**Inalpi Arena**.

Casa Tennis in piazza Castello

Ma il torneo promette come di consueto di allargarsi e coinvolgere anche il resto del capoluogo con talk, degustazioni, mostre, animazione diffusa, visite guidate e molto altro.

Piazza Castello, nel cuore della città, si conferma location principale degli eventi. Tornerà, infatti, la grande cupola di **Casa Tennis**, capace di ospitare al suo interno fino a 150 persone. Previsti incontri gratuiti, che coinvolgeranno ospiti di spicco del mondo dello sport, della cultura, del giornalismo e dello spettacolo.

Max Gazzè e Carota Boys

Dal cantautore **Max Gazzè** all'ex tennista **Francesca Schiavone** ai Carota Boys di Sinner fino alla drago queen Ava Hangar. La prenotazione è obbligatoria, a partire dal 29 ottobre, sulla piattaforma Ticketmaster.

IN BREVE

martedì 29 ottobre

I quarant'anni anni della "Princess Grace Foundation-USA" celebrati a New York

lunedì 28 ottobre

Esordio alla regia di Luca Zingaretti con 'La casa degli sguardi'

Cancellati i tour italiano ed europeo di Angelina Mango previsti in autunno

domenica 27 ottobre

Si aggiungono quattro appuntamenti all'Arena di Verona per il 'Palajova'

La Fira di Bobbio Pellice non si fa fermare dalla pioggia

Cose fare in Granda in questa ultima domenica di ottobre

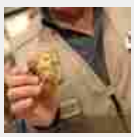

Ritaglio stampa ad uso esclusivo del destinatario, non riproducibile.

095047

L'Archivio di Stato, con ingresso da piazzetta Mollino, ospiterà nuovamente Casa Gusto, lo spazio dedicato alle degustazioni guidate delle eccellenze enogastronomiche del territorio. Il costo per ciascuna è di 5 euro (3 euro per chi è in possesso di un ticket Nitto ATP Finals), con il ricavato che verrà devoluto alla **Fondazione Ricerca Molinette**.

Le degustazioni

Le degustazioni saranno prenotabili, a partire dal 4 novembre, sulla piattaforma Ticketmaster (link). A Casa Gusto sarà inoltre allestita una mostra imperdibile per tutti gli appassionati di tennis, con l'esposizione di una ricca selezione di cimeli e di racchette provenienti dal Museo della Racchetta di Baldissero d'Alba.

Casa Media, lo spazio dedicato ai giornalisti, quest'anno sarà ospitato nella nuova location dell'**Archivio di Stato**. Le vie e le piazze più belle del centro si trasformeranno in palcoscenici e ospiteranno concerti, esibizioni di arti acrobatiche, giocoleria e danza.

Blue Carpet e inaugurazione

Tutta la città sarà vestita a festa, dal centro fino a **piazzale Grande Torino**, sede della venue sportiva e del Fan Village, che quest'anno offrirà un'esperienza ancora più coinvolgente. Giovedì 7 novembre i campioni delle Nitto ATP Finals sfileranno in **piazza Carlo Alberto** per il bagno di folla del **Blue Carpet**.

Venerdì 8 novembre, alla vigilia del torneo, è in programma il **Grand Opening Show**, uno spettacolo inedito che vedrà alternarsi sul palco dell'Inalpi Arena tre fuoriclasse della musica italiana: **Blanco, Madame** e **Marco Mengoni**. Conduttore della serata sarà **Alessandro Cattelan**, opening e accompagnamento a cura di **Zef&Marz**, coppia di produttori multiplatino di grandi hit del panorama musicale italiano.

Sabato 16 novembre, vigilia della finalissima del torneo, sarà all'insegna di una spettacolare Notte del Tennis, con tantissimi eventi e sorprese. Domenica 17 novembre le OGR Torino ospiteranno The Final set ATP Party, la festa finale delle Nitto ATP Finals con la proiezione della finale su maxischermi e, al termine, due esclusivi dj set a cura di Movement.

I campioni delle Nitto ATP Finals saranno inoltre assoluti protagonisti delle tre mostre fotografiche a cielo aperto allestite sotto i portici di piazza Palazzo di Città, piazza San Carlo e via Po.

I commenti

"*È un progetto del territorio* - ha sottolineato il sindaco **Stefano Lo Russo** - *che di anno in anno si è arricchito ed è diventato evento di tutta la città*". Il primo cittadino ha poi lanciato lo sguardo al rinnovo delle Atp Finals: "*Noi puntiamo ad averle per altre cinque anni: abbiamo lavorato in questa dimensione. Rispetto ad altre realtà non siamo competitivi sul piano economico, possiamo mettere in campo altri asset: una città che riesce a fare sistema e diventare evento di tutti noi*".

"*L'aumento esponenziale del numero di giovanissimi tesserati nelle società tennistiche degli ultimi anni* - ha poi aggiunto - *ci dice che siamo certamente sulla strada giusta*".

A fargli eco sul rinnovo l'assessore allo Sport **Mimmo Carretta**: "*Stiamo investendo e facendo di tutto per la complicare la decisione di chi deve scegliere: vogliamo che questa storia continui".*

"Anche grazie a eventi come Nitto ATP Finals il Piemonte è diventato la casa dei più grandi eventi sportivi al mondo" ha chiosato l'assessore regionale alle Attività Produttive **Andrea Tronzano**.

Sinner rinuncia a Parigi: "Ma a Torino ci sarò"

Jannik Sinner ha dato forfait all'Atp di Parigi-Bercy. L'azzurro ha annunciato il ritiro, causato da un virus intestinale, proprio alla vigila dell'esordio del Masters 1000, in cui avrebbe dovuto affrontare Shelton o Moutet, e sarà sostituito dal lucky loser Cazaux. "Non sono in grado di giocare. Sono arrivato a Parigi molto presto per preparare il torneo, ma ho preso un virus che passerà fra due o tre giorni. Il mio corpo non è pronto per competere, mi dispiace molto. Ci rivedremo qui l'anno prossimo", ha detto in un video postato dal profilo X del torneo.

Nessun problema, però, in vista delle Atp Finals: "*Il dottore ha detto che si tratta di un virus e che passerà tra tre o quattro giorni, mi sento già meglio, ma un po' disidratato. E' stata una bella botta, certo. Non ho paura né per Torino né per la Coppa Davis, c'è abbastanza tempo perché vada tutto bene*", ha tranquillizzato tutti il numero uno del mondo.

sabato 26 ottobre

Art Week torinese guida pratica per orientarsi: cosa vedere, dove mangiare e dove fare tardi

Raccolti 987mila euro: l'asta benefica 'Barolo en primeur' fa il record [FOTO E VIDEO]

Sanremo: 468mila euro (più il costo delle manifestazioni) per gli appuntamenti di fine anno, 220 per le luminarie

Dal Festival della Bandiera alla "Sagra d'I Coj": gli eventi in Granda nel fine settimana

Leggi le ultime di: Eventi e Turismo

Ritaglio stampa ad uso esclusivo del destinatario, non riproducibile.
095047

italiaoggi.it
ItaliaOggi
QUOTIDIANO ECONOMICO, GIURIDICO E POLITICO

www.ecostampa.it

Torino sold-out per le Nitto Atp di tennis

La città di Torino è da tutto esaurito per le Nitto Atp Finals di tennis, in programma dal 10 al 17 novembre alla Inalpi Arena per una capienza di quasi 16 mila posti.

Ritaglio stampa ad uso esclusivo del destinatario, non riproducibile.

095047

iWebRadio
emozioni senza confini !

HOME PALINSESTO PODCAST EVENTI STAFF CONTATTI

ULTIME NOTIZIE Premio Bia_

MUSICA Home › Musica › Alessandra Amoroso: torna con il nuovo singolo "Si Mette Male"

ALESSANDRA AMOROSO: TORNA CON IL NUOVO SINGOLO "SI METTE MALE"

BY IWEBRADIO / 29 OTTOBRE 2024 / 1 / 0

SHARE:

IWEBRADIO

DISCO TOP DELLA SETTIMANA

Ritaglio stampa ad uso esclusivo del destinatario, non riproducibile.

095047

Dopo il successo di “Mezzo rotto” Alessandra Amoroso torna in radio con il nuovo singolo “Si Mette Male”.

Si tratta del nuovo brano firmato da Tananai disponibile nelle radio e in tutti gli store digitali dal 1° novembre.

Il brano è un midtempo accattivante che racconta di qualcosa che sta per succedere e che non vale la pena provare ad evitare. L’interpretazione di Alessandra leggera ma sensuale si tiene sul filo del “detto non detto”.

Dando vita ad un brano con un’atmosfera perfetta per ballare tutta la notte e lasciarsi andare. Perché tanto si sa che anche se ci si prova in un modo o nell’altro, alla fine…“si mette male”.

Alessandra Amoroso che quest’anno celebra 15 anni di carriera, tornerà live dal 1° dicembre con “Fino a qui in tour”. Si tratta di 13 date live nei palasport delle principali città italiane.

Date live “Fino a qui in Tour”:

- 01 dicembre – EBOLI – PALA SELE
- 03 dicembre – BARI – PALA FLORIO
- 04 dicembre – BARI – PALA FLORIO
- 06 dicembre – BOLOGNA – UNIPOL ARENA
- 07 dicembre – PADOVA – KIOENE ARENA
- 09 dicembre – MILANO – UNIPOL FORUM
- 10 dicembre – MILANO – UNIPOL FORUM
- 12 dicembre – FIRENZE – NELSON MANDELA FORUM
- 15 dicembre – TORINO – INALPI ARENA
- 18 dicembre – ROMA – PALAZZO DELLO SPORT
- 19 dicembre – ROMA – PALAZZO DELLO SPORT
- 21 dicembre – NAPOLI – PALA PARTENOPE
- 22 dicembre – NAPOLI – PALA PARTENOPE.

I biglietti per le date sono disponibili in prevendita su **Ticketone** e nei punti vendita abituali.

Fonte: Alessandra Bosi (ON Out Now)

TAGS ALESSANDRA AMOROSO ALESSANDRA BOSI ON OUT NOW

Ritaglio stampa ad uso esclusivo del destinatario, non riproducibile.

095047

lastampa.it
LA STAMPA

www.ecostampa.it

adv

Nitto Atp Finals, Torino a tutto show: feste, eventi, red carpet e una serata con Blanco, Madame e Marco Mengoni

Presentato il programma degli eventi organizzati dalla città dal 9 al 17 novembre, con una notte bianca del tennis il 16. Lo Russo: «Al lavoro per ospitare le gare per altri 5 anni»

DIEGO MOLINO

29 Ottobre 2024 | Aggiornato alle 17:57 | 2 minuti di lettura

Jannik Sinner alle Atp Finals a Torino lo scorso novembre

«Silence please...Let's start the match!». È questo lo slogan con cui Città, Regione e Camera di Commercio hanno deciso di **presentare il palinsesto di iniziative ed eventi collaterali legati alla quarta edizione torinese delle Nitto Atp Finals**. Quasi **dieci giorni di appuntamenti, dal 9 al 17 novembre, con talk, degustazioni, mostre, visite guidate e animazione** diffusa in centro. Un'edizione con vista sul rinnovo, perché **nei prossimi mesi si deciderà se confermare Torino come sede per un altro quinquennio del torneo, che mette in campo gli otto tennisti migliori del circuito**. Il sindaco Stefano Lo Russo indica chiaramente l'obiettivo: «Noi puntiamo al bersaglio grosso, oggi non firmerei per avere soltanto due anni in più, è nostro dovere provarci fino in fondo – ha detto – Negli scorsi mesi abbiamo messo in campo tante azioni, vedremo se saremo stati capaci di essere convincenti per poter **tenere nella nostra città per altri cinque anni la manifestazione»**.

Casa tennis in piazza Castello

Piazza Castello si conferma location principale degli eventi. Qui tornerà **la grande cupola geodetica di Casa Tennis, capace di ospitare al suo interno fino a 150 persone**, con talk gratuiti che coinvolgeranno **ospiti di spicco del mondo dello sport, della cultura, del giornalismo e dello spettacolo**. Tanti gli appuntamenti gratuiti, con prenotazione obbligatoria a partire dal 29 ottobre, sulla piattaforma Ticketmaster. **L'Archivio di Stato, con ingresso da piazzetta Mollino, ospiterà nuovamente Casa Gusto,** lo spazio dedicato alle degustazioni guidate delle eccellenze enogastronomiche del territorio. Le degustazioni avranno **il costo simbolico di 5 euro** (3 euro per i ticket holder Nitto ATP Finals) con il ricavato (ad esclusione dei costi vivi della piattaforma) che verrà devoluto alla Fondazione Ricerca Molinette. **Le degustazioni saranno prenotabili, a partire dal 4 novembre, sempre sulla piattaforma Ticketmaster.** Nell'Archivio di Stato troverà posto anche Casa Media, lo spazio dedicato ai giornalisti.

Gli eventi clou

Ed ecco i momenti clou, organizzati per cercare di coinvolgere tutti nella grande festa delle Atp, appassionati della racchetta e semplici curiosi. **Giovedì 7 novembre i campioni delle Nitto ATP Finals sfileranno in piazza Carlo Alberto** per il bagno di folla del Blue Carpet. **Venerdì 8 novembre, alla vigilia del torneo, è in programma il Grand Opening Show,** uno spettacolo inedito che vedrà alternarsi **sul palco dell'Inalpi Arena Blanco, Madame e Marco Mengoni**: conduttore della serata sarà Alessandro **Cattelan**, opening e accompagnamento a cura di **Zef&Marz,** coppia di produttori multiplatino di grandi hit del panorama musicale italiano. **Sabato 16 novembre, vigilia della finalissima del torneo, sarà all'insegna di una spettacolare Notte del Tennis,** la notte bianca in centro con eventi diffusi in piazze e strade. **Domenica 17 novembre le OGR Torino ospiteranno The Final set ATP Party, la festa finale delle Nitto ATP Finals**, con la proiezione della finale su maxischermi e, al termine, due esclusivi dj set a cura di Movement. Il cartellone di appuntamenti è stato ideato in collaborazione con Turismo Torino e Provincia e Visit Piemonte.

Palline giganti

Anche per questa edizione tornano le palline da tennis giganti in alcuni dei luoghi più rappresentativi della città come piazza Arbarello, piazza Castello, piazza Cesare Augusto, Murazzi del Po, OGR Torino, Palazzo Affari e Palazzo Birago - sedi della Camera di Commercio di Torino, piazza Palazzo di Città, piazza Piemonte, sede centrale Politecnico, Porta Nuova, Porta Susa, piazza Solferino e piazza Vittorio Veneto. Durante il torneo alcuni dei monumenti come la Mole Antonelliana, Palazzo Civico, il Palazzo della Regione e i ponti sul Po si illumineranno con i colori delle Nitto ATP Finals.

Argomenti

atp finals torino

LEGGI I COMMENTI

Video Del Giorno

Castellammare di Stabia, uomo senza fissa dimora preso a calci e pugni: il video dell'aggressione

Ritaglio stampa ad uso esclusivo del destinatario, non riproducibile.

095047

LIVE TENNIS.it il portale italiano del tennis

Cerca

RSS
Facebook
Twitter
Forum

Effettua il login cliccando qui!
Invece, puoi registrarti qui!

Home | Notizie | Forum | Betting | Ranking LIVE | Italiani | ATP | WTA | Challenger | Entry List | Davis/Fed Cup | Video | Giochi | Contatti

L'AMERICANO È ALLA SUA SECONDA PRESENZA ALLE FINALS

ATP, COPERTINA

Fritz qualificato per le ATP Finals

29/10/2024 17:33 5 commenti Tweet

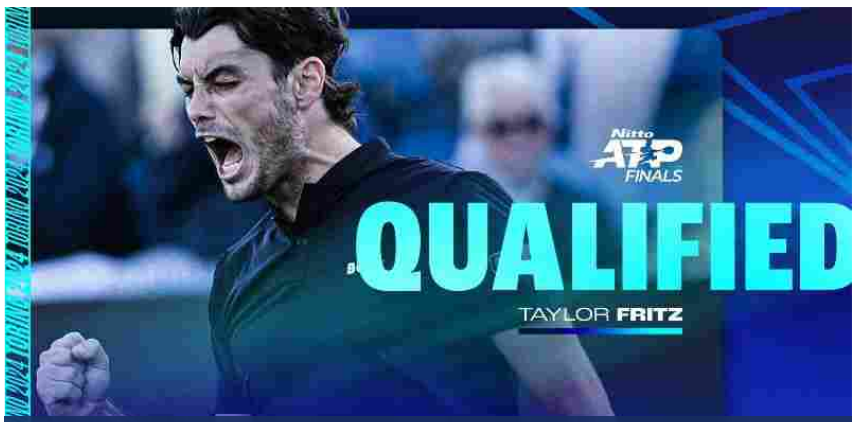

La infografica dell'ATP

Taylor Fritz si è qualificato per le Nitto ATP Finals per la seconda volta negli ultimi tre anni. Sarà dunque uno degli otto protagonisti alla Inalpi Arena di Torino, nella kermesse ATP di fine anno, in calendario dal 10 al 17 novembre.

Fritz è il quinto giocatore ad assicurarsi un posto per il torneo che chiuderà la stagione ATP dopo Jannik Sinner, Carlos Alcaraz, Alexander Zverev e Daniil Medvedev. Si è fatto un bel regalo di compleanno leggermente in ritardo: ieri infatti il californiano ha spento 27 candeline.

Il 2024 è stata la miglior annata della sua carriera, culminata con la finale a US Open, la sua prima finale Slam, battuto da Jannik Sinner. Quel risultato è stato significativo per il tennis USA: è diventato il primo statunitense in finale in un Major dai tempi di Andy Roddick a Wimbledon nel 2009. Questa è anche la terza stagione di fila in cui Fritz vince almeno due titoli ATP: quest'anno si è imposto a Delray Beach e Eastbourne. L'annata dello statunitense vede inoltre altri ottimi risultati: finale anche a Monaco di Baviera, semifinale a Madrid e Shanghai, e due quarti Slam all'Australian Open e a Wimbledon.

Due anni fa ha debuttato Fritz aveva debuttato alle ATP Finals a Torino. Chiuse il girone con due vittorie in tre partite, ottenute su Rafael Nadal e Felix Auger-Aliassime. In semifinale fu Novak Djokovic a batterlo e interrompere la sua corsa.

Mancano ancora tre posti da assegnare per completare il lotto degli otto partecipanti. Nella Race to Turin, al sesto posto figura Novak Djokovic, seguito da Casper Ruud e Andrey Rublev. Nono Alex De Minaur, decimo Grigor Dimitrov.

Mario Cecchi

Tweet

TAG: Nitto ATP Finals 2024, Taylor Fritz

5 commenti

Armonica (Guest) 29-10-2024 18:57 5

Scritto da **Elvis**

Segui LiveTennis.it su..
Facebook Twitter RSS Youtube
Follow @livetennis

Tournament
Questa settimana | Prossima Settimana

Paris
1000 | Hard | e5950575
livescore | sito ufficiale | notizie relative

Bratislava
125 | Hard | e148625
livescore | sito ufficiale | notizie relative

Seoul
100 | Hard | $133250
livescore | sito ufficiale | notizie relative

Guayaquil
75 | Clay | $82000
livescore | sito ufficiale | notizie relative

Charlottesville
75 | Hard | $82000
livescore | sito ufficiale | notizie relative

Sydney
75 | Hard | $82000
livescore | sito ufficiale | notizie relative

Brazzaville
50 | Clay | $41000
livescore | sito ufficiale | notizie relative

MÃ©rida
WTA 250 | Hard | $267082
livescore | sito ufficiale | notizie relative

Santa Cruz 125
WTA 125 | Clay | $115000
livescore | sito ufficiale | notizie relative

Jiujiang
WTA 250 | Hard | $267082
livescore | sito ufficiale | notizie relative

Hong Kong
WTA 250 | Hard | $267082
livescore | sito ufficiale | notizie relative

Notizie TOP

29 Ott 18:55 WTA Finals 2024: A Riad il gran finale tra Sabalenka e Swiatek. Al via anche la nostra Jasmine Paolini

29 Ott 18:04 Arnaldi lotta ma cede a Rune: il danese tiene vivo il sogno Finals

29 Ott 17:33 Fritz qualificato per le ATP Finals

Altre notizie
Ultime | ATP | WTA | Challenger | Video

29 Ott 16:44 Masters 1000 Parigi Bercy: I risultati completi con il dettaglio del Day 2. Fuori Arnaldi..

29 Ott 16:26 Paris Masters 2024: il torneo più veloce degli ultimi dieci anni..

Ritaglio stampa ad uso esclusivo del destinatario, non riproducibile.

095047

www.ecostampa.it

Ruud fa un particolare complimento a Federer, Nadal e Djokovic: "Non capisco come..."

Casper Ruud, nonostante una stagione non brillantissima (soprattutto nella seconda parte dopo la terra rossa), può concretamente difendere uno dei primi otto posti della classifica Race e qualificarsi per l´appuntamento delle Nitto Atp Finals di Torino, in programma dal 10 al 17 novembre all´Inalpi Arena. Il tennista norvegese si è lasciato andare a una serie di dichiarazioni particolari in un´intervista rilasciata al podcast del suo Paese ´Nothing Major´, riportato da Punto de Break. "Col passare del tempo capisco davvero quanto sia incredibile aver visto Novak Djokovic, Rafael Nadal e Roger Federer giocare così bene per quasi due decenni. Come sono riusciti a rimanere motivati ??ed essere così concentrati con se stessi per così tanto tempo? Com´è possibile che abbiano vinto più di 70 partite quasi ogni anno? Una cosa è farlo per tre, quattro o cinque anni, ma firmare 20 anni di dominio assoluto non lo capisco" è il particolare complimento rivolto ai Big Three. Le parole di Ruud "Dopo le due finali che ho giocato, contro Rafa nel 2022 e contro Novak nel 2023, ho pensato: ´Possiamo trovare giocatori più motivati nella storia del nostro sport?´ Capisci che probabilmente rimarranno in campo fino alla morte. Non vogliono perdere, soprattutto quando Nole sta cercando di vincere il suo 23esimo Slam. Sai che che puoi essere in vantaggio anche 5-1, 40-0 nel primo set e probabilmente lui riuscirà comunque a vincere in un modo o nell´altro" è una delle altre considerazioni espresse. Il norvegese proverà a superarsi e a conquistare un´edizione del Roland Garros, dopo essersi già spinto per due volte in finale: i suoi rivali, dai Big Three, si sono trasformati in Carlos Alcaraz e Jannik Sinner. The Post Ruud fa un particolare complimento a Federer, Nadal e Djokovic: "Non capisco come..." appeared first on Tennis World ItaliaRelated: Roger Federer rende omaggio a Thiem: "Hai sempre trovato un modo per battermi"

Ritaglio stampa ad uso esclusivo del destinatario, non riproducibile.

095047

www.ecostampa.it

TENNIS

Taylor Fritz si qualifica alle ATP Finals: staccato il quinto pass per Torino

Pubblicato 5 secondi fa il 29 Ottobre 2024
Da **Stefano Villa**

Fritz / Lapresse

Taylor Fritz si è matematicamente qualificato alle ATP Finals, il torneo di fine stagione riservato ai migliori otto giocatori dell'annata agonistica. Il tennista statunitense ha staccato matematicamente il biglietto per gli atti conclusivi negli giornata odierna, raggiungendo l'evento per la **seconda volta negli ultimi tre anni**: lo vedremo all'opera **all'Inalpi Arena di Torino dal 10 al**

PUBBLICITÀ

DALLA HOME

CALCIO / 1 ora fa

Calcio femminile, ottima Italia contro la Spagna in amichevole: 1-1, Beccari risponde a Redondo

PUBBLICITÀ

FACEBOOK

Ritaglio stampa ad uso esclusivo del destinatario, non riproducibile.

095047

17 novembre, dove nel 2022 fu sconfitto dal serbo Novak Djokovic in semifinale.

PUBBLICITÀ

Taylor Fritz si è assicurato il tagliando il giorno dopo aver spento 27 candeline, diventando il **quinto giocatore a meritarsi l'accesso alla competizione** dopo Jannik Sinner, lo spagnolo Carlos Alcaraz, il tedesco Alexander Zverev e il russo Daniil Medvedev. L'americano occupa il **quinto posto nella Race**, ovvero la classifica che tiene in considerazione esclusivamente i risultati ottenuti nella stagione in corso. Al momento ai sedicesimi di finale del Masters 1000 di Parigi-Bercy, lo statunitense è sesto nel ranking ATP.

Taylor Fritz ha disputato la finale agli ultimi US Open, venendo sconfitto da Jannik Sinner, e ha vinto i titoli ATP di Delray Beach ed Eastbourne. Da non dimenticare i quarti di finale raggiunti agli Australian Open e a Wimbledon, la finale a Monaco, le semifinali di Madrid e Shanghai. Ricordiamo che alle ATP Finals è prevista una fase round robin: due gironi da quattro giocatori ciascuno (il n. 1 può affrontare uno tra n. 3 e n. 4, uno tra n. 5 e n. 6, uno tra n. 7 e n. 8), i primi due classificati accedono alle semifinali incrociate.

Vivi lo sport di Sky. Prova Sky a 9€ per 30 giorni.

Ritaglio stampa ad uso esclusivo del destinatario, non riproducibile.
095047

www.ecostampa.it

Restano ancora tre posti da assegnare per le ATP Finals: al momento il serbo Novak Djokovic è sesto nella Race (3.910 punti) ma non sta giocando a Parigi-Bercy, il norvegese Casper Ruud è settimo (3.855) ed è ai sedicesimi in Francia, il russo Andrey Rublev è ottavo (3.720) ma è eliminato dall'evento in terra transalpina, a seguire l'australiano Alex de Minaur (3.595) e il bulgaro Grigor Dimitrov (3.150) che sono ancora in corsa nella capitale francese al pari del greco Stefanos Tsitsipas (3.065).

Leggi tutte le notizie di oggi

ARGOMENTI CORRELATI: #ATP FINALS 2024 #TAYLOR FRITZ

TI POTREBBE INTERESSARE

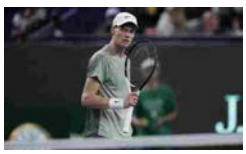

Sinner spiega il forfait a Parigi-Bercy: "Giovedì vedrò come starò. Per Torino e la Davis..."

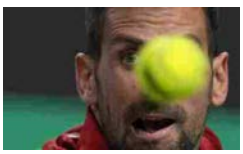

ATP Finals 2024: chi deve temere Djokovic per la qualificazione

Novak Djokovic e i dubbi sulla presenza alle ATP Finals: il serbo si rilassa alle Maldive

Per scoprire quote, pronostici, bonus, recensioni bookmaker su scommesse sportive e molto altro su sport betting è possibile consultare la nostra nuova sezione dedicata alle scommesse online

Ritaglio stampa ad uso esclusivo del destinatario, non riproducibile.

095047

www.ecostampa.it

Torino si veste di tennis

Nella città che spera di trattenere il torneo internazionale per altri 5 anni, tanti gli eventi collaterali. Dal 10 al 17 novembre all'Inalpi Arena si sfideranno gli otto tennisti più forti del mondo

29/10/2024 Federica Burbatti - Guido Cravero

Torino. Città che si prepara al ritorno delle ATP Finals di tennis, dal 10 al 17 novembre. Ma anche tanti eventi collaterali. Nella città che spera di trattenere il torneo internazionale per altri cinque anni.

La febbre da Atp Finals contagia Torino

Il torneo internazionale che vedrà la sfida tra gli 8 tennisti più forti al mondo abbraccia in una città con talk, degustazioni, visite guidate, animazioni.

Teatro degli eventi il cuore della città: in piazza castello tornerà la cupola di casa tennis. L'Archivio di Stato ospiterà Casa Gusto. Sabato 16 novembre vigilia della finalissima sarà all'insegna di una spettacolare notte del tennis

Il Salone del libro scende in piazza con il premio di letteratura sportiva dedicato a Gianni Mura.

Sul fronte agonistico

L'americano Taylor Fritz è il quinto giocatore qualificato per le Atp Finals. Raggiunge il numero uno Jannick Sinner, Carlos

Ritaglio stampa ad uso esclusivo del destinatario, non riproducibile.
095047

www.ecostampa.it

Alcaraz, Alexander Zverev e Daniil Medvedev. Ora si attende la qualificazione degli ultimi tre tennisti: saranno i campi del torneo Atp Masters 1000 di Parigi-Bercy a deciderli.

Per la prima volta un torinese in campo: nel doppio il torinese Andrea Vavassori farà coppia con Simone Bolelli

servizio di Federica Burbatti
Immagini di Guido Cravero
Montaggio di Carlo Cerrito

interviste a

Stefano Lo Russo sindaco di Torino

Andrea Tronzano - assessore regionale all'internazionalizzazione

Tag eventi off Torinoi atp

Tematiche

Alessandria Biella Novara VCO
Asti Cuneo Torino Vercelli

Social

Redazioni

Abruzzo Emilia Romagna Liguria Piemonte Toscana Trail
Basilicata Friuli Venezia Giulia Lombardia Puglia Trentino Alto Adig… Umbria
Calabria Furlanija Julijska k… Marche Sardegna Trentino Alto Adig… Valle d'Aosta
Campania Lazio Molise Sicilia Tagesschau Veneto

Ritaglio stampa ad uso esclusivo del destinatario, non riproducibile.

095047

SGUARDISUTORINO.BLOGSPOT.COM

www.ecostampa.it

Nitto ATP FINALS - Il grande tennis tornera' a Torino dal 10 al 17 novembre 2024. Con lo slogan SILE

Per il quarto anno consecutivo, Torino e il Piemonte si preparano ad accogliere le Nitto ATP Finals, levento sportivo organizzato da FITP (Federazione Italiana Tennis e Padel) e ATP (Associazione Tennisti Professionisti). Dal 10 al 17 novembre 2024, i migliori otto giocatori al mondo e le otto migliori coppie di doppio si sfideranno allInalpi Arena in un torneo attesissimo ed emozionante, che chiuderà la stagione del circuito maschile mettendo in palio il trofeo più importante. Per loccasione il capoluogo piemontese sarà nuovamente capitale mondiale del tennis, attirando migliaia di appassionati. Sarà una grande festa di sport, oltre che unopportunità per mettere in mostra le eccellenze turistiche, culturali ed enogastronomiche della città e della regione. Anche questanno, per accogliere al meglio il pubblico e offrire unesperienza indimenticabile a turisti e cittadini, Città di Torino, Regione Piemonte, Camera di commercio di Torino, in collaborazione con Turismo Torino e Provincia e Visit Piemonte, proporranno un ricco e variegato calendario di attività - talk, degustazioni, mostre, animazione diffusa, visite guidate e molto altro che coinvolgeranno lintera città in un clima di festa, dal 9 al 17 novembre. A questi appuntamenti si aggiungeranno le tante iniziative promosse dalle altre realtà attori sul territorio. Piazza Castello, nel cuore della città, si conferma location principale degli eventi. Tornerà, infatti, la grande cupola geodetica di Casa Tennis, uno spazio suggestivo e accogliente, capace di ospitare al suo interno fino a 150 persone, con talk gratuiti, che coinvolgeranno ospiti di spicco del mondo dello sport, della cultura, del giornalismo e dello spettacolo. Un palinsesto, questanno ancora più variegato, con tanti appuntamenti gratuiti, prenotazione obbligatoria, a partire dal 29 ottobre, sulla piattaforma Ticketmaster (link). LArchivio di Stato, con ingresso da piazzetta Mollino, ospiterà nuovamente Casa Gusto, lo spazio dedicato alle degustazioni guidate delle eccellenze enogastronomiche del territorio, a cura di Camera di commercio di Torino e Regione Piemonte. Le degustazioni avranno il costo simbolico di 5 euro (3 euro per i ticket holder Nitto ATP Finals) con il ricavato (ad esclusione dei costi vivi della piattaforma) che verrà devoluto alla Fondazione Ricerca Molinette. Le degustazioni saranno prenotabili, a partire dal 4 novembre, sulla piattaforma Ticketmaster (link). A Casa Gusto sarà inoltre allestita una mostra imperdibile per tutti gli appassionati di tennis, con lesposizione di una ricca selezione di cimeli e di racchette provenienti dal M.O.R. - Museo della Racchetta di Baldissero dAlba. Casa Media, lo spazio dedicato ai giornalisti, questanno sarà ospitato nella nuova location dellArchivio di Stato. Numerosi anche gli eventi di animazione diffusa che interesseranno la città : le vie e le piazze più belle del centro si trasformeranno in palcoscenici e ospiteranno concerti, esibizioni di arti acrobatiche, giocoleria e danza, rendendo latmosfera ancora più vivace e frizzante grazie a performance coinvolgenti e sorprendenti. Tutta la città sarà vestita a festa, dal centro fino a piazzale Grande Torino, sede della venue sportiva e del Fan Village, che questanno offrirà unesperienza ancora più coinvolgente. Giovedì 7 novembre i campioni delle Nitto ATP Finals sfileranno in piazza Carlo Alberto per il bagno di folla del Blue Carpet. Venerdì 8 novembre, alla vigilia del torneo, è in programma il Grand Opening Show, uno spettacolo inedito che vedrà alternarsi sul palco dellInalpi Arena tre fuoriclasse della musica italiana: Blanco, Madame e Marco Mengoni. Conduttore della serata sarà Alessandro Cattelan, opening e accompagnamento a cura di Zef&Marz, coppia di produttori multiplatino di grandi hit del panorama musicale italiano. Sabato 16 novembre, vigilia della finalissima del torneo, sarà allinsegna di una spettacolare Notte del Tennis, con tantissimi eventi e sorprese. Domenica 17 novembre le OGR Torino ospiteranno The Final set ATP Party, la festa finale delle Nitto ATP Finals con la proiezione della finale su maxischermi e, al termine, due esclusivi dj set a cura di Movement. I campioni delle Nitto ATP Finals saranno inoltre assoluti protagonisti delle tre mostre fotografiche a cielo aperto allestite sotto i portici di piazza Palazzo di Città, piazza San Carlo e via Po. I PRINCIPALI APPUNTAMENTI Giovedì 7 novembre Ore 12 - Grattacielo Intesa Sanpaolo Press Conference e draw ceremony, a cura di FITP Ore 17.30 - piazza Carlo Alberto Blue Carpet con presentazione al pubblico degli otto singolaristi A seguire Teatro Carignano Meet the Champions Ore 18.30 Museo del Risorgimento Media Day, conferenza stampa incontro dei giocatori con i media · Venerdì 8 novembre Ore 9 Unione Industriale Innovation Summit, workshop per addetti ai lavori a cura di Nitto e FITP Or e 12 piazza Castello Anteprima alla stampa di Casa Tennis - Casa Gusto - Casa Media Ore 21 - Inalpi Arena Grand Opening Show a cura di FITP · Sabato 9 novembre Ore 11 Fan Village di piazza dArmi Family Day Fan Village con ingresso gratuito Ore 12 Fan Village di piazza dArmi Meet the champions con presentazione al pubblico delle otto coppie del doppio Or e 11 piazza Castello Apertura al pubblico Casa Tennis - Casa Gusto - Casa Media · Domenica 10 novembre Ore 12 Museo Nazionale del Cinema Charity Brunch a inviti, con ricavato devoluto alla Fondazione Ricerca Molinette · Sabato 16 novembre Fino alle ore 24 - animazione ed eventi diffusi in città Notte Bianca del tennis · Domenica 17

Ritaglio stampa ad uso esclusivo del destinatario, non riproducibile.
095047

novembre Ore 18 OGR Torino The Final set ATP Party con proiezione finalissima e dj set CAMPAGNA DI COMUNICAZIONE SILENCE PLEASE - lets start the match La campagna di comunicazione di questanno, elaborata dall´agenzia hellobarrio, celebra uno degli elementi chiave del tennis: la pausa, il momentum prima di ogni scambio decisivo. Il claim è un richiamo alliconica frase che precede linizio di ogni punto, e rappresenta inoltre la transizione tra il branding del territorio e ladrenalina pura del match. Il silenzio è rotto dallazione, proprio come il design rompe gli schemi, evocando emozioni forti e una narrazione visiva immediata. Torino diventa la scenografia principale del match point: ogni strada, monumento e simbolo architettonico è il proscenio su cui si gioca la partita. SILENCE PLEASE invita il pubblico a un momento di attesa carico di tensione, mentre Lets start the match annuncia linizio dellazione, proprio come un servizio preciso e potente che inaugura il gioco. La visual identity della campagna si fonda sull´uso di onomatopee tennistiche potenti ACE!, SET!, GAME!, termini che fanno parte del lessico tecnico del tennis, e si trasformano in visual cues essenziali. Grazie a una pianificazione nazionale e internazionale ad alta diffusione che ha privilegiato luoghi con grande traffico e movimento di passeggeri (aeroporti nazionali e internazionali come Londra e Francoforte; le 13 stazioni ferroviarie italiane principali) Torino e il Piemonte sono pronti a scendere in campo e invitano i turisti a partecipare. La Campagna multi-soggetto della promozione delle attività di Casa Tennis, di Casa Gusto e di Casa Media verrà declinata nel circuito Mupi, sui manifesti, sui mezzi pubblici, i taxi e sui bus City Sightseeing. Saranno inoltre distribuite al pubblico 30mila cartine della città, 15mila cartoline promozionali con gli appuntamenti e le attività in programma in città e 20mila bandierine. Nei locali aderenti al circuito Sugonews si potranno trovare 70mila tovagliette con la piantina della città e il messaggio di benvenuto. PIOVONO PALLINE Dal 6 novembre Dopo il grande successo delle precedenti edizioni, le iconiche palline da tennis giganti faranno nuovamente la loro comparsa in alcuni dei luoghi più rappresentativi e suggestivi della città (piazza Arbarello, piazza Castello, piazza Cesare Augusto, Murazzi del Po, OGR Torino, Palazzo Affari e Palazzo Birago - sedi della Camera di commercio di Torino, piazza Palazzo di Città, piazza Piemonte, sede centrale Politecnico, Porta Nuova, Porta Susa, piazza Solferino, piazza Vittorio Veneto) come se fossero cadute dal cielo. Le installazioni creeranno scorci inediti e prospettive inconsuete, set fotografici perfetti per uno scatto da condividere sui social e raccontare la bellezza della città durante le Nitto ATP Finals. Tornano anche le due spettacolari palline giganti sospese sulle fontane di piazza Castello, che grazie a un sorprendente effetto scenografico sembrano galleggiare sullacqua, offrendo uno straordinario colpo docchio sulla piazza e sui suoi monumenti. MOLE, PONTI E PALAZZI ILLUMINATI CON I COLORI NITTO ATP FINALS Durante il torneo alcuni dei monumenti più iconici della città la Mole Antonelliana, Palazzo Civico, il Palazzo della Regione, i ponti sul Po - si illumineranno con i colori delle Nitto ATP Finals per omaggiare il grande spettacolo offerto dai campioni impegnati allInalpi Arena. GAME SET LIGHT VIDEO MAPPING Biblioteca Nazionale - piazza Carlo Alberto - Dal 7 al 9 novembre A partire dal 7 novembre, giorno del Blue Carpet, nei tre giorni che precedono linizio del torneo, dalle ore 17.30 la facciata della Biblioteca Nazionale di piazza Carlo Alberto si animerà grazie allo spettacolare video mapping con i volti dei giocatori qualificati al torneo. A cura di FITP. CASA TENNIS Piazza Castello - Dal 9 al 17 novembre Orari: ore 15/20.30 da lunedì a venerdì, ore 11/20.30 sabato e domenica (sabato 16 novembre chiusura ore 22) Prenotazioni su Ticketmaster La grande cupola geodetica in piazza Castello ospiterà un ricco programma di incontri esclusivi con sportivi, giornalisti, scrittori, artisti, esperti e appassionati di varie discipline. I temi centrali saranno il tennis e lo sport in generale, unoccasione per celebrare i successi olimpici e paraolimpici dei nostri atleti a Parigi 2024 e per raccontare spaccati di società, storie di vita e idee innovative. Condurranno gli incontri Ilaria Fratoni - attrice e presentatrice televisiva nota a Torino anche per aver presentato lEurovision Village e Casa Tennis 2022 e 2023 - insieme alla new entry Vittoria Castagnotto, attrice, conduttrice tv e volto di SuperTennis Tv, per cui conduce "Italia´s Got Padel". Alcuni incontri saranno inoltre presentati dallex tennista Flavia Pennetta, dal comico torinese Davide DUrso e dal giornalista Alberto Dolfin. Tra gli ospiti di Casa Tennis il cantautore romano, appassionato di tennis, Max Gazzè, lallenatrice ed ex tennista Francesca Schiavone, i mitici Carota Boys, fan numero 1 del nostro Jannik Sinner, il giornalista Giuseppe Pastore di Cronache di spogliatoio, uno dei nuovi media più seguiti e influenti del racconto sportivo in Italia, il ct della nazionale italiana E-sport Nello Nigro aka Hollywood285, lesploratore Alex Bellini e la drag queen Riccardo Massidda aka Ava Hangar. A Casa Tennis ci sarà una folta rappresentanza di campioni che questestate alle Olimpiadi e Paralimpiadi di Parigi hanno fatto sognare gli italiani con le loro imprese: tra gli atleti paralimpici la plurimedagliata Carlotta Gilli (5 medaglie nel nuoto), Rigivan Ganeshamoorthy (oro nel lancio del disco), Manuel Bortuzzo (bronzo nei 100 m rana) e la velocista Valentina Petrillo. Tra gli atleti: Alice Bellandi (oro nel judo), Marina Lubian (oro nel volley), Filippo Macchi (argento nella gara a squadre di fioretto), Giorgio Malan (bronzo nel pentatlon) e, inoltre, il velocista Filippo Tortu, laltista Stefano Sottile e la nuotatrice Benedetta Pilato. Casa Tennis sarà anche palcoscenico per gli atleti olimpici e paralimpici piemontesi di Parigi 2024. I campioni, che hanno fatto sognare gli

Ritaglio stampa ad uso esclusivo del destinatario, non riproducibile.
095047

italiani con le loro imprese, verranno premiati dalle istituzioni durante un incontro aperto al pubblico in programma venerdì 15 novembre alle ore 15.30. Saranno inoltre ospiti di Casa Tennis la primatista italiana indoor di salto con lasta Great Nnachi, i giocatori del Torino Fc, il campione di padel Marco Cassetta, lex pattinatrice artistica su ghiaccio Carolina Kostner, la calciatrice afgana Susan Khojasta. E, ancora, il parlamentare torinese Mauro Berruto, ex ct della nazionale maschile italiana di pallavolo, i giornalisti Giorgio e Paolo Viberti, lex tennista Adriano Panatta, gli ex calciatori Borja Valero e Nicola Amoruso e i ragazzi del progetto Bionic People. Anche questanno, infine, Casa Tennis ospiterà sabato 9 novembre alle ore 16.30 la premiazione della quarta edizione del Premio di letteratura sportiva Gianni Mura, a cura del Salone Internazionale del Libro di Torino. Venerdì 15 novembre, alle ore 11.30, la Città presenterà inoltre il proprio SportPlan, documento che fotografa lo stato dell´arte del patrimonio sportivo torinese e traccia le linee di azione per lo sviluppo dello sport a Torino, a seguito del processo partecipativo che ha coinvolto associazioni sportive, scuole, federazioni, enti di promozione e cittadini. Per il terzo anno consecutivo il programma di appuntamenti di Casa Tennis, degli eventi diffusi e della Notte del Tennis sarà curato dalle agenzie di spettacoli ed eventi Consiste Entertainment, diretta da Stefano Pesca, e Noir Studio, guidata da Alessio e Fabio Boasi, con la collaborazione di Francesco Astore. CASA GUSTO Archivio di Stato piazzetta Mollino - Dal 9 al 17 novembre Orari: ore 11.30/20 da lunedì a sabato; 11.30/18.30 domenica Prenotazioni su Ticketmaster Le Nitto ATP Finals 2024 come occasione per far scoprire a tifosi e turisti la migliore enogastronomia torinese e piemontese: con questo obiettivo riapre anche questanno Casa Gusto con il suo ricco calendario di degustazioni guidate, presentazioni con assaggi e vere e proprie esperienze di gusto tutte da provare. Protagonisti i nuovi Maestri del Gusto di Torino e provincia, in carica da pochi mesi, le ATL Agenzie Turistiche Locali regionali, i prodotti delle selezioni camerali, le eccellenze certificate dei Consorzi Regionali, i vini Torino DOC, il vino Brachetto Vitigno dellanno 2024 per Regione Piemonte, i formaggi Torino Cheese e quelli DOP, Birre Denominazione Piemonte e quelle artigianali torinesi. Si parte con una serie di appuntamenti ricorrenti: le colazioni del territorio con degustazioni di Carne Razza Piemontese, Crudo di Cuneo, Salame Piemonte e la Tinca Gobba di Poirino; i pranzi con riso del territorio e delle ATL. I ristoranti del circuito Mangèbin, già protagonisti durante lultima edizione di Terra Madre, entreranno nuovamente in scena proponendo Merende Sinoire dautore, con menu elaborati ogni volta da almeno tre chef di tre locali diversi. Una sperimentazione continua e spesso innovativa, ma sempre rigorosamente rispettosa della tradizione culinaria piemontese: il progetto Mangèbin, infatti, promuove i ristoranti torinesi che propongono prodotti della cucina tipica e vini piemontesi per almeno il 60% dei piatti del menu. Torna poi per allietare lora dellaperitivo lesperienza dellExtra Vermouth : i locali aderenti al circuito proporranno l´autentico Vermouth di Torino, accompagnato da prodotti tipici offerti dai Maestri del Gusto. Sempre con i Maestri del Gusto sarà possibile vivere lesperienza di una colazione e di un pranzo gourmet allinsegna delleccellenza. Novità di questanno lingresso della mixologia tra gli aperitivi serali con la proposta del Cocktail Brachetto in abbinamento a prodotti della gastronomia locale. Tra i prodotti che sfileranno a Casa Gusto, lolio piemontese, la vicciola (la celebre carne che abbina due eccellenze, la fassona piemontese e la nocciola Piemonte), il gelato torinese, le birre Denominazione Piemonte e quelle artigianali torinesi, i prodotti della filiera del grano di Stupinigi, il caffè e la pasticceria dautore, le nocciole IGP Piemonte, il miele di montagna, le proposte delle aziende agricole e quelle dei territori di provincia come il canavese. Non mancheranno degustazioni a tema alimentazione, salute e sport oltre che prodotti curiosi creati ad hoc come la tartatennis dei macellai torinesi. Immancabile poi la presenza dellEnoteca Regionale dei Vini della Provincia di Torino, con la sua ricca selezione di vini Torino DOC che si aggiungeranno alla proposta di vini piemontesi, tra cui il Brachetto, Vitigno dellanno 2024 per Regione Piemonte. Tutte le degustazioni saranno accompagnate da vini locali del territorio piemontese. In totale sfileranno a Casa Gusto oltre 30 Maestri del Gusto di Torino e Provincia (in presenza o con i propri prodotti), 34 tipologie di vini DOC e DOCG torinesi, oltre 20 realtà tra Associazioni di categoria, associazioni di produttori e gruppi di settore, 6 ATL Regionali, 11 Consorzi di Tutela. Tutte le degustazioni potranno beneficiare del supporto operativo di IFSE Culinary Institute Torino che sovrintende alla preparazione dei cibi e al servizio di sala. Ad accogliere il pubblico ci saranno anche gli studenti della Fondazione ITS - Turismo e Attività Culturali di Torino. Gli eventi in programma a Casa Gusto sono su prenotazione sul sito Ticketmaster ad un costo simbolico (5 euro, 3 euro per i possessori dei biglietti Nitto ATP Finals, bambine e bambini 0-6 anni gratis). Il ricavato sarà interamente devoluto alla Fondazione Ricerca Molinette (a esclusione dei costi vivi della piattaforma). ANIMAZIONE DIFFUSA Dal 9 al 17 novembre Un´eccezionale programmazione coinvolgerà anche questanno giovani artisti locali, nazionali e internazionali. Le proposte spazieranno tra musica, circo, danza, arti performative e magia. Spettacoli coinvolgenti, facilmente fruibili da turisti e cittadini che rimarranno affascinati dalle performance che saranno ripetute in più orari in alcuni dei luoghi più iconici della città. Lasse di piazza Carlo Felice, piazza San Carlo, via Roma e piazza Castello prevede molteplici esibizioni degli artisti:

Ritaglio stampa ad uso esclusivo del destinatario, non riproducibile.
095047

musicisti, circensi, ballerini, maghi. Verranno inoltre coinvolte le piazze adiacenti a musei, monumenti, luoghi di interesse. Immancabili le incursioni della simpatica mascotte Toret che divertirà il pubblico invitando i passanti a scattarsi selfie da condividere sui social con lhashtag # torinotheplacetobe. Inoltre, l´evento presenterà una varietà di attività artistiche itineranti con marching band del calibro di Rusty Brass Band, Fantomatik Orchestra, la Bologna Bridge Band, ormai affezionate alla città, e artisti itineranti sul Cargo Bike Stage come Celine & Strawman, Maracuja, D!ps, Jonnie e Martina Ravetta. Per il terzo anno sarà ospite a Torino Glenn Folco, il primo giocoliere al mondo specializzato nel tennis, e tornerà anche il giovane Mago Daigoro, noto sia in Italia sia all´estero per le sue capacità di street magic. Art of dance, Fabrica Danza e Nouvelle maison de la danse proporranno uno show case di danza, e l Associazione Balla Torino animerà due giornate in piazza San Carlo. Collaborazioni e performance che aggiungeranno un elemento unico ed emozionante all´evento, creando un´esperienza coinvolgente e diversificata. NOTTE DEL TENNIS Sabato 16 novembre Torino, alla vigilia della finalissima delle Nitto ATP Finals, si accenderà di energia e creatività, con attività coinvolgenti che partiranno da piazza Castello, dove i giovani artisti di ToVision intratterranno il pubblico con performance musicali. A seguire, in piazza Vittorio, dalle ore 19 alle 22.30, la Notte del Tennis sarà animata, in collaborazione con Cordata For e con Parade 78, dalla Tennis Circus Arena, uno spazio scenografico che vedrà esibirsi diversi performers (circensi, musicisti e comici). In attesa del Tennis Town Bus, che questanno raddoppia: dopo il successo dei due anni precedenti, in piazza Vittorio ci sarà una vera e propria partita di tennis musicale a colpi di freestyle con ospiti di eccezione a sorpresa. Un bus farà il giro della città, laltro lo aspetterà in piazza Vittorio Veneto, per una sfida musicale dai tetti dei due mezzi. Ad accompagnare il pubblico verso la piazza sarà il gruppo del Bike Pride, con una pedalata notturna che partendo da piazza Statuto e passando da piazza Castello, proseguirà per le vie del centro fino a piazza Vittorio, per unirsi alla bizzarra partita di tennis musicale. Levento terminerà al CAP 10100, dove lospite deccezione Leeroy Thornhill, storico membro della band inglese The Prodigy, porterà sul palco un dj set energico e travolgente, mescolando bass music, breakbeat e techno (evento in collaborazione con la rassegna FUORI CAMPO 2024). La Notte del Tennis è organizzata da Consiste Entertainment e Noir Studio. VISITE GUIDATE Dal 10 al 17 novembre Prenotazioni su Ticketmaster La Camera di commercio di Torino, in collaborazione con Turismo Torino e Provincia e le associazioni di categoria delle guide turistiche Federagit Torino e G.I.A., propone ogni giorno diverse visite guidate a Torino in italiano/ inglese della durata di circa 2 ore: Match Point a Porta Palazzo / Tie Break per i più curiosi a Torino / Degustando la storia / Storia e tradizione del gusto torinese / Visita con degustazione alla fabbrica di cioccolato / Torino centro e botteghe artigiane. Numerose, inoltre, anche le visite guidate organizzate in provincia dalle associazioni di categoria e Turismo Torino e Provincia. Da Pinerolo a Chieri, da Susa a Lanzo e al Canavese, tante opportunità per scoprire paesaggi, prodotti tipici e botteghe artigiane che caratterizzano il territorio. Prenotazione obbligatoria attraverso il sito Ticketmaster a un costo simbolico (5 euro, 3 euro per i possessori dei biglietti Nitto ATP Finals, bambine e bambini 0-6 anni gratis). Il ricavato sarà interamente devoluto alla Fondazione Ricerca Molinette (a esclusione dei costi vivi della piattaforma). PLAY TO TENNIS - VIDEO STORYTELLING La musica è protagonista assoluta di Play TO Tennis, il progetto di video storytelling realizzato dall´agenzia Mate, con una serie di brevi interviste a volti noti della scena musicale italiana e internazionale. Tra i protagonisti: il torinese dadozione Jeremiah Fraites, cofondatore della band alternative folk statunitense The Lumineers, Silvia Massarelli, direttrice dorchestra e prima donna a vincere il prestigioso Grand Prix de direction d´orchestre al Concorso Internazionale di Besançon, Alex Britti e Nikki, storico speaker di Radio Deejay, i torinesi Willie Peyote, Eugenio in Via di Gioia, Shade, Epoque, e Max Casacci, co-fondatore dei Subsonica e compositore del brano, colonna sonora del progetto. Uno sguardo inedito sulla città da punti di vista differenti. Tutti i contenuti, adattati nei diversi formati e sottotitolati in inglese, saranno diffusi via social e sui circuiti ufficiali di promozione turistica del territorio. FAN VILLAGE Piazzale Grande Torino e piazza dArmi - Dal 9 al 17 novembre, dalle ore 9.30 Inaugurazione sabato 9 novembre, ore 11, con ingresso gratuito Biglietti di ingresso: 10 euro (ricavato devoluto alla Fondazione Ricerca Molinette, gratuito per i ticket holder) Unampia area al coperto che offrirà ai fan unesperienza immersiva e coinvolgente tra sport, intrattenimento e gastronomia. Il Fan Village delle Nitto ATP Finals è la naturale estensione dello spettacolo messo in scena allinterno dell´Inalpi Arena. È accoglienza, relax e divertimento. Uno spazio che ogni anno si rinnova. Al suo interno, il Punto informativo turistico di Turismo Torino e Provincia illustrerà le iniziative organizzate in città, i prodotti e i servizi turistici e intratterrà i visitatori con giochi a quiz e distribuzione di gadget. Lo Stand della Regione brandizzato Piemonte Sport e gestito da Visit Piemonte offrirà esperienze immersive sullo sport utilizzando la tecnologia e in particolare la realtà virtuale; i partecipanti saranno omaggiati con gadget. Allinterno dello spazio, inoltre, un maxischermo proietterà in loop i video dei grandi eventi sportivi realizzati sul territorio regionale. Mostra COME LA BACCHETTA MAGICA, CHE SCEGLIE IL PROPRIO MAGO (E NON VICEVERSA), COSÌ LA RACCHETTA DI UN TENNISTA Casa Gusto - Archivio di Stato - Dal 9 al 17 novembre Orari:

Ritaglio stampa ad uso esclusivo del destinatario, non riproducibile.
095047

ore 11.30/20 da lunedì a sabato; 11.30/18.30 domenica A Casa Gusto saranno esposte alcune preziose racchette e oggetti vintage legati alla storia del tennis, provenienti dal M.O.R. - Museo della Racchetta di Baldissero dAlba, una collezione unica nel suo genere che vanta oltre 1300 pezzi, tutti diversi fra loro. La mostra, ad accesso libero, è divisa in due parti e presenta due diversi storytelling. Nella prima attraverso una timeline è presentata levoluzione storica delle racchette da tennis, con un focus sui progressi tecnologici e sui materiali che hanno accompagnato il gioco dal 1874 a oggi. Suzanne Lenglen detta la Divina e René Lacoste lingegnere del tennis sono solo alcuni dei grandi protagonisti di questo appassionante viaggio nel tempo. La seconda parte della mostra proporrà invece una selezione di foto e racchette dei 33 plurivincitori di tornei del Grande Slam maschili: un excursus temporale che susciterà grande emozione negli appassionati, che potranno rivedere nelle immagini, e soprattutto nelle racchette, i loro beniamini, dal mito Rod Laver fino al nostro Jannik Sinner. Mostra QUALIFIED PLAYERS Via Po, tratto compreso tra piazza Castello e via Rossini - Fino al 19 novembre La mostra fotografica sotto i portici di via Po racconta in modo avvincente le Nitto ATP Finals a cittadini e turisti, presentando gli otto singolaristi e le otto coppie di doppio che si sfideranno a Torino per conquistare la vittoria finale e incidere il loro nome sul prestigioso trofeo. Le immagini celebreranno le imprese sportive di questanno, creando un legame diretto tra la città e i suoi nuovi campioni. Mostra a cura di FITP. Mostra BEST OF TORINO Piazza San Carlo - Dall1 al 19 novembre Il salotto di Torino ospita la mostra fotografica che ripercorre i momenti più iconici delle prime tre edizioni torinesi delle Nitto ATP Finals. Attraverso immagini coinvolgenti verranno celebrati i trionfi, i colpi più spettacolari e le emozioni che hanno caratterizzato il torneo dal suo arrivo a Torino. Mostra a cura di FITP. Mostra COURTS OF CHAMPIONS Piazza Palazzo di Città - Dal 4 al 19 novembre La mostra offrirà un viaggio nella storia delle Nitto ATP Finals, raccontando i successi dei più grandi campioni che hanno sollevato lambizioso trofeo. Un omaggio alle leggende del tennis, arricchito da aneddoti, curiosità e dettagli per celebrare atleti che hanno segnato unepoca. Mostra a cura di FITP. Mostra VIRTUAL TENNIS - 66 ANNI DI VIDEOGAMES Contrada Murazzi - Murazzi del Po Gipo Farassino 23 9/10 e 16/17 novembre - ore 1021 Levento a ingresso gratuito permetterà ai visitatori di toccare con mano la storia dei videogiochi di tennis e limpatto culturale e sociale che questi giochi hanno avuto nel corso del tempo. I visitatori potranno immergersi in oltre 60 anni di storia attraverso postazioni di gioco interattive, approfondimenti e una mostra tematica che illustra la relazione tra tennis, sport, tecnologia e cultura pop, evidenziando momenti chiave come il pioneristico Tennis for two e limpatto di "Wii Sports Tennis". A cura del MuPIn Museo Piemontese dellInformatica. Mostra OPEN ERA TECH, PERFORMANCE AND CHAMPIONS Politecnico di Torino, sala Emma Strada corso Duca degli Abruzzi 24 - Dall11 al 15 novembre, ore 9/19 Inaugurazione lunedì 11 novembre, ore 11 La mostra offrirà uno spaccato della storia del tennis attraverso racchette, tecnologie e vittorie dal 1968 a oggi. Saranno esposte 33 racchette, parte della collezione del M.O.R. - Museo della Racchetta, per raccontare l´evoluzione dei telai, dal legno ai materiali di ultima generazione e la storia dei grandi campioni e campionesse che hanno vinto e fatto la storia del tennis. Mostra a cura del Politecnico di Torino, ingresso libero. NITTO ATP FINALS GRAND OPENING SHOW Inalpi Arena corso Sebastopoli 123 - Venerdì 8 novembre, ore 21 Uno spettacolo inedito organizzato dalla FITP in associazione con ATP, con il supporto di Live Nation (produzione) e di LaTarma Entertainment (direzione artistica e creativa) - che vedrà alternarsi sul palco dellInalpi Arena tre fuoriclasse della musica italiana: Blanco, Madame e Marco Mengoni. A presentare la serata di venerdì 8 novembre sarà Alessandro Cattelan. Lopening e laccompagnamento saranno affidati alla coppia di produttori multiplatino di grandi hit del panorama musicale italiano Zef&Marz. I biglietti sono acquistabili sul sito Ticketone. NITTO ATP FINALS CLOSING PARTY OGR Torino corso Castelfilardo 22 - Domenica 17 novembre, ore 18 Le OGR Torino ospiteranno il party finale delle Nitto ATP Finals, culmine delle tante attività organizzate in città. Domenica 17 novembre, dalle ore 18, sarà possibile guardare la finalissima del torneo sui maxischermi. A seguire, la Sala Fucine ospiterà The Final set ATP Party, levento OGR Torino e ATP Nitto in collaborazione con Movement che curerà la selezione musicale con due DJ set deccezione. I biglietti saranno acquistabili, a partire dal 30 ottobre, sul sito ogrtorino.it e alla biglietteria OGR al costo di 15 euro. BAR SPORT MAUTO MAUTO Museo Nazionale dellAutomobile - corso Unità d´Italia 40 - Sabato 16 e domenica 17 novembre In occasione delle Nitto ATP Finals, il MAUTO propone unedizione speciale di Bar Sport Mauto, il programma di proiezioni gratuite di grandi eventi motoristici e sportivi nella Piazza coperta del Museo. Sabato 16 novembre, alle ore 12, saranno proiettate su grande schermo le semifinali, con ingresso senza prenotazione. Domenica 17 novembre, alle ore 15, sarà in programma la finale, con ingresso su prenotazione obbligatoria (a questo link). WORKSHOP TENNIS&TECHNOLOGY Martedì 12 e venerdì 15 novembre 2024, ore 9.30/11.30 Aula Magna G. Agnelli del Politecnico di Torino corso Duca degli Abruzzi 24 Durante la settimana in cui la città ospita le Nitto ATP Finals, il Politecnico di Torino organizza una serie di appuntamenti dedicati al mondo del tennis. Oltre alla mostra Open era Tech, performance and champions, sono in programma due incontri dedicati al ruolo svolto dalla tecnologia

Ritaglio stampa ad uso esclusivo del destinatario, non riproducibile.
095047

nel tennis. I campioni della disciplina si confronteranno con esperti del Politecnico di Torino: ospiti deccezione Lorenzo Sonego e Diego Nargiso (workshop Tennis life del 12 novembre) e Flavia Pennetta (workshop Game Changer: Tech del 15 novembre). Festa conclusiva RACCHETTE IN CLASSE Palasport Gianni Asti, viale Bistolfi 10 - Venerdì 8 novembre Il progetto Racchette in Classe, nato nel 2014, è realizzato da FITP (Federazione Italiana Tennis e Padel) in collaborazione con la FITeT (Federazione Italiana Tennistavolo) e riconosciuto dal Ministero dell´Istruzione e del Merito. Il progetto, che si avvale del supporto di Kinder Joy of Moving, partner della FITP, si propone di diffondere le discipline di racchetta (tennis, padel, pickleball, beach tennis e tennistavolo) tra i giovani. Anche questanno i numeri sono da record: alliniziativa hanno aderito 400 scuole primarie e secondare di primo e secondo grado e sono stati coinvolti circa 100mila studenti del Piemonte. Alla festa conclusiva dell8 novembre sono attesi 2.500 ragazzi. LINEE GTT POTENZIATE E GRATUITE PER GLI SPETTATORI Dal 10 al 17 novembre GTT e FITP - Federazione Italiana Tennis e Padel rinnovano, anche per l´edizione 2024 delle Nitto ATP Finals, l´accordo per consentire agli spettatori, con biglietto di ingresso, di raggiungere gratuitamente lInalpi Arena tramite le linee tranviarie 4 e 10 e bus 4N. In collaborazione con lAgenzia della Mobilità Piemontese e il Comune di Torino, GTT ha previsto un piano di potenziamento del servizio per agevolare laccesso alla sede dell´evento e offrire una valida alternativa ecologica per gli spostamenti. Le linee 4, 4N e 10 collegano lInalpi Arena con le principali stazioni ferroviarie: stazione Porta Nuova (linee 4 tram 4N bus), stazione Stura (linea 4 tram) e stazione Porta Susa (linea 10 tram). Dalle stazioni di Porta Nuova e Porta Susa è possibile anche linterscambio con la linea 1 della Metropolitana. Dal 10 al 17 novembre, i passaggi delle linee saranno intensificati a partire dalle due ore precedenti e nellora successiva levento. Inoltre, la metropolitana verrà potenziata dal 10 al 14 novembre fino alle 00:30 e il 15 e 16 novembre fino alle 1.30. Grazie alla collaborazione tra MaaS ToMove e FITP tutti gli spettatori in possesso di un titolo di accesso alle Nitto ATP Finals potranno ricevere un voucher special del valore di 10 euro utilizzabile per coprire il 50% del costo di tutti i viaggi con GTT, taxi, monopattini, bici e scooter, disponibili sulle Super App aderenti alliniziativa MaasToMove. AGEVOLAZIONI MUSEI E TEATRI Per i possessori dei biglietti Nitto ATP Finals sono tante le promozioni che saranno attivate nei musei e nei teatri aderenti, nel periodo di svolgimento del torneo. Presentando il biglietto, è previsto lingresso gratuito ai seguenti musei: GAM - Galleria Civica d´Arte Moderna e Contemporanea, Museo d´Arte Orientale, Palazzo Madama, Museo Lavazza. Tariffe agevolate al Museo Egizio, Museo Nazionale dell´Automobile, Museo nazionale della Montagna, Museo nazionale del Risorgimento, Pinacoteca Agnelli. E, inoltre, per gli spettacoli del Teatro Stabile e per quelli in programma al Teatro Colosseo. SITO, GUIDA, CANALI SOCIAL Tutte le informazioni sugli eventi e gli appuntamenti in programma durante le Nitto ATP Finals, il palinsesto di Casa Tennis, Casa Gusto e il programma di visite guidate sono disponibili e in continuo aggiornamento nella speciale sezione dedicata del sito www.turismotorino.org/nittoatpfinals. Per realizzare un racconto corale della città i canali social di Turismo Torino e Provincia (Facebook, Instagram, Twitter e TikTok) inviteranno i visitatori a ricondividere le esperienze con l´hashtag #torinotheplacetobe e il tag @turismotorino. --- OSSERVATORIO - PROFILO TURISTA Dal 10 al 16 novembre Turismo Torino e Provincia attiverà un monitoraggio qualitativo al fine di determinare lidentikit del visitatore giunto a Torino per le Nitto ATP Finals. Le informazioni raccolte saranno utili per delineare il profilo del turista, aggiornare la strategia per le prossime edizioni dellevento e realizzare azioni di direct marketing attraverso le anagrafiche degli intervistati. L´attività si svolgerà al Fan Village e ogni intervistato riceverà un gadget in omaggio.

Ritaglio stampa ad uso esclusivo del destinatario, non riproducibile.
095047

SPAZIOTORINO.IT (WEB)

www.ecostampa.it

"Silence please.let's start the match!", presentato il programma di eventi che accompagnera' le Nitt

"Silence please.let´s start the match!", presentato il programma di eventi che accompagnerà le Nitto ATP Finals
Eventi , Il fotoblog della Città , Sport
Oggi a Palazzo Madama è stato presentato il ricco programma di eventi - talk, degustazioni, mostre, visite guidate e animazione diffusa - per promuovere il territorio in occasione delle Nitto ATP Finals in programma dal 10 al 17 novembre a Torino.
Per il quarto anno consecutivo, Torino e il Piemonte si preparano ad accogliere l´evento sportivo organizzato da FITP (Federazione Italiana Tennis e Padel) e ATP (Associazione Tennisti Professionisti). Dal 10 al 17 novembre 2024, i migliori otto giocatori al mondo e le otto migliori coppie di doppio si sfideranno all´Inalpi Arena in un torneo attesissimo ed emozionante, che chiuderà la stagione del circuito maschile mettendo in palio il trofeo più importante.
Per l´occasione il capoluogo piemontese sarà nuovamente capitale mondiale del tennis, attirando migliaia di appassionati. Sarà una grande festa di sport, oltre che un´opportunità per mettere in mostra le eccellenze turistiche, culturali ed enogastronomiche della città e della regione.
Anche quest´anno, per accogliere al meglio il pubblico e offrire un´esperienza indimenticabile a turisti e cittadini, Città di Torino, Regione Piemonte, Camera di commercio di Torino, in collaborazione con Turismo Torino e Provincia e Visit Piemonte, proporranno un ricco e variegato calendario di attività - talk, degustazioni, mostre, animazione diffusa, visite guidate e molto altro - che coinvolgeranno l´intera città in un clima di festa, dal 9 al 17 novembre. A questi appuntamenti si aggiungeranno le tante iniziative promosse dalle altre realtà attori sul territorio.
Piazza Castello, nel cuore della città, si conferma location principale degli eventi. Tornerà, infatti, la grande cupola geodetica di Casa Tennis , uno spazio suggestivo e accogliente, capace di ospitare al suo interno fino a 150 persone, con talk gratuiti, che coinvolgeranno ospiti di spicco del mondo dello sport, della cultura, del giornalismo e dello spettacolo. Un palinsesto, quest´anno ancora più variegato, con tanti appuntamenti gratuiti, prenotazione obbligatoria, a partire dal 29 ottobre, sulla piattaforma Ticketmaster (link).
L´Archivio di Stato, con ingresso da piazzetta Mollino, ospiterà nuovamente Casa Gusto , lo spazio dedicato alle degustazioni guidate delle eccellenze enogastronomiche del territorio, a cura di Camera di commercio di Torino e Regione Piemonte. Le degustazioni avranno il costo simbolico di 5 euro (3 euro per i ticket holder Nitto ATP Finals) con il ricavato (ad esclusione dei costi vivi della piattaforma) che verrà devoluto alla Fondazione Ricerca Molinette. Le degustazioni saranno prenotabili, a partire dal 4 novembre, sulla piattaforma Ticketmaster (link). A Casa Gusto sarà inoltre allestita una mostra imperdibile per tutti gli appassionati di tennis, con l´esposizione di una ricca selezione di cimeli e di racchette provenienti dal M.O.R. - Museo della Racchetta di Baldissero d´Alba.
Casa Media , lo spazio dedicato ai giornalisti, quest´anno sarà ospitato nella nuova location dell´Archivio di Stato.
Numerosi anche gli eventi di animazione diffusa che interesseranno la città: le vie e le piazze più belle del centro si trasformeranno in palcoscenici e ospiteranno concerti, esibizioni di arti acrobatiche, giocoleria e danza, rendendo l´atmosfera ancora più vivace e frizzante grazie a performance coinvolgenti e sorprendenti.
Tutta la città sarà vestita a festa, dal centro fino a piazzale Grande Torino, sede della venue sportiva e del Fan Village , che quest´anno offrirà un´esperienza ancora più coinvolgente. Giovedì 7 novembre i campioni delle Nitto ATP Finals sfileranno in piazza Carlo Alberto per il bagno di folla del Blue Carpet .Venerdì 8 novembre, alla vigilia del torneo, è in programma il Grand Opening Show , uno spettacolo inedito che vedrà alternarsi sul palco dell´Inalpi Arena tre fuoriclasse della musica italiana: Blanco, Madame e Marco Mengoni. Conduttore della serata sarà Alessandro Cattelan, opening e accompagnamento a cura di Zef&Marz, coppia di produttori multiplatino di grandi hit del panorama musicale italiano.
Sabato 16 novembre, vigilia della finalissima del torneo, sarà all´insegna di una spettacolare Notte del Tennis, con tantissimi eventi e sorprese. Domenica 17 novembre le OGR Torino ospiteranno The Final set ATP Party, la festa finale delle Nitto ATP Finals con la proiezione della finale su maxischermi e, al termine, due esclusivi dj set a cura di Movement.
I campioni delle Nitto ATP Finals saranno inoltre assoluti protagonisti delle tre mostre fotografiche a cielo aperto allestite sotto i portici di piazza Palazzo di Città, piazza San Carlo e via Po.
"Mancano davvero pochissimi giorni alle Nitto ATP Finals e ci avviciniamo a questo momento con l´entusiasmo dei tifosi di Sinner e la determinazione di voler mettere in campo un´edizione ancora più importante e di successo di

Ritaglio stampa ad uso esclusivo del destinatario, non riproducibile.
095047

quella dello scorso anno - dichiara il Sindaco della Città di Torino, Stefano Lo Russo -. Anche questa volta il nostro obiettivo come istituzioni è di accogliere al meglio un grande evento sportivo di rilievo internazionale regalando visibilità a Torino nel mondo ma anche di trasformarlo in una grande festa per tutta la città, coinvolgendo tutte e tutti nell´atmosfera della competizione e promuovendo la pratica sportiva, anche e soprattutto tra i più giovani. L´aumento esponenziale del numero di giovanissimi tesserati nelle società tennistiche degli ultimi anni ci dice che siamo certamente sulla strada giusta. Ogni anno abbiamo saputo migliorarci e puntiamo a farlo ancora, con uno sguardo rivolto al futuro e lavorando perché le Nitto ATP Finals possano restare nella nostra città anche per i prossimi anni".
"Torino si trasformerà in un palcoscenico internazionale in cui sport, arte, musica e gastronomia si intrecceranno per offrire a residenti e visitatori un´esperienza indimenticabile - aggiunge l´assessore allo Sport Domenico Carretta -. I talk, le degustazioni, le mostre e gli show in programma daranno la possibilità a tutti di scoprire e apprezzare la bellezza e la ricchezza della città. L´animazione diffusa nelle piazze e nelle strade creerà un´atmosfera contagiosa, invitando tutti a unirsi e partecipare a questo straordinario evento che celebra il grande tennis e il nostro spirito di comunità e accoglienza".
"Anche grazie a eventi come Nitto ATP Finals il Piemonte è diventato la casa dei più grandi eventi sportivi al mondo. Stiamo lavorando con determinazione e impegno per accogliere questa nuova edizione del torneo, che torna in città dal 10 al 17 novembre e che porterà nel capoluogo piemontese un numero sempre più alto di tifosi e appassionati del grande tennis internazionale - affermano il presidente della Regione Piemonte, Alberto Cirio e gli assessori al Turismo e allo Sport, Marina Chiarelli, al Bilancio e all´Internazionalizzazione, Andrea Tronzano -. Chi arriva a Torino e in Piemonte per seguire i campioni e la sfida agonistica, può conoscere il nostro territorio e partecipare al ricco calendario di appuntamenti messo in campo dalle istituzioni e dai tanti soggetti coinvolti. Grazie al lavoro congiunto, infatti, la competizione sarà anche un´opportunità per aprire le Nitto ATP Finals alla città e al Piemonte e raccontare, attraverso una serie di eventi, lo sport, le eccellenze enogastronomiche e le bellezze del Piemonte. Un percorso che accompagnerà il pubblico alla scoperta della nostra meravigliosa regione, molto apprezzata dai viaggiatori amanti della storia, dell´arte e della buona tavola. Invitiamo, quindi, tutti, sia i cittadini, sia chi raggiungerà la nostra città per l´evento, a partecipare ai numerosissimi incontri e appuntamenti organizzati in quella che può essere considerata la ´casa del tennis´. Siamo sempre più convinti che le risorse spese per gli eventi siano dei veri e propri investimenti, a conferma di questo, gli studi dimostrano che in particolare quelli sportivi, oltre che in termini turistici, hanno un ritorno economico altissimo per il territorio" .
"Un intero territorio che prepara una grande festa in occasione di un evento sportivo di richiamo internazionale: queste sono per noi le Nitto ATP Finals, un´incredibile opportunità di visibilità che con le associazioni di categoria e i consorzi di produttori cerchiamo di sfruttare al massimo. Per questo mettiamo in vetrina le nostre eccellenze enogastronomiche a Casa Gusto e organizziamo numerose escursioni gratuite in città e in provincia alla scoperta di territori affascinanti e spesso poco noti - spiega Dario Gallina, Presidente della Camera di commercio di Torino. - L´evento rappresenta un volano anche per le nostre imprese della filiera sportiva, cresciute in 10 anni del 24,3% e che occupano in Piemonte oltre 13mila addetti".
"Nel mese di novembre Torino si trasforma e, se possibile, diventa ancora più bella e affascinante di quanto non sia già - dichiara Paolo Damilano, Vicepresidente della Commissione Tecnica di Gestione delle Nitto ATP Finals -. L´entusiasmo, la passione e la dedizione con cui accoglie i più grandi campioni del tennis, e gli appassionati provenienti da ogni angolo del pianeta, è speciale. È per questo motivo che, a nome della Federazione Italiana Tennis e Padel, ci tengo a ringraziare il Sindaco della Città di Torino, il Presidente della Regione Piemonte e le rispettive amministrazioni, per il lavoro che svolgono - durante tutto il corso dell´anno - per rendere questo evento una grande celebrazione del tennis, oltre che un´occasione di promozione e valorizzazione del territorio. Le Nitto ATP Finals sono il nostro grande orgoglio, un viaggio bellissimo iniziato quattro anni fa che Torino ha contribuito a rendere uno straordinario successo".
Calendario

Ritaglio stampa ad uso esclusivo del destinatario, non riproducibile.
095047

Sport in TV

Atp Finals Torino 2024: calendario, programma, orari, copertura tv e streaming con Sinner

Di Antonio Sepe - il 29 Ottobre 2024

Jannik Sinner - Foto Fitp

Il calendario, il **programma**, le date, gli orari, la copertura tv e tutto quello che c'è da sapere sulle **Atp Finals 2024**, in programma a Torino alla Inalpi Arena dal 14 al 21 novembre. Per il quarto anno consecutivo sarà il capoluogo piemontese ad ospitare gli 8 migliori giocatori del pianeta, tra cui Jannik Sinner, che dopo la finale dello scorso anno andrà a caccia del bottino grosso. L'azzurro partirà favorito, sia per l'ottima stagione che sta vivendo sia per le condizioni di gioco che lo agevolano, oltre al sostegno del pubblico italiano. Non mancherà però la concorrenza, composta soprattutto dal suo rivale Carlos Alcaraz e da Alexander Zverev, che nel 2021 ha già vinto a Torino. Italia che sarà protagonista anche nel doppio con Simone Bolelli e Andrea Vavassori.

LA RACE AGGIORNATA

Notizie in diretta

Atp Finals Torino 2024: calendario, programma, orari, copertura tv e streaming con Sinner
29 Ottobre 2024 - 06:09

Lumezzane-Pergolettese oggi in tv: canale, orario e diretta streaming Serie C 2024/25
29 Ottobre 2024 - 06:07

Trento-Virtus Verona oggi in tv: canale, orario e diretta streaming Serie C 2024/25
29 Ottobre 2024 - 06:02

Sestri Levante-Ternana oggi in tv: data, orario e diretta streaming Serie C 2024/2025
29 Ottobre 2024 - 06:02

Sorteggio Wta Finals Riyadh 2024 con Jasmine Paolini oggi in tv: orario, canale e diretta streaming
29 Ottobre 2024 - 06:00

Caldiero Terme-Giana oggi in tv: canale, orario e diretta streaming Serie C 2024/25
29 Ottobre 2024 - 05:58

LIVE – Arnaldi-Rune, primo turno Masters 1000 Parigi-Bercy 2024: RISULTATO in DIRETTA

Ritaglio stampa ad uso esclusivo del destinatario, non riproducibile.

095047

29 Ottobre 2024 - 05:56

Atalanta U23-Pro Vercelli oggi in tv: canale, orario e diretta streaming Serie C 2024/25
29 Ottobre 2024 - 05:53

Arzignano-Pro Patria oggi in tv: canale, orario e diretta streaming Serie C 2024/25
29 Ottobre 2024 - 05:49

Arnaldi-Rune oggi in tv: orario, canale e diretta streaming Masters 1000 Parigi-Bercy 2024
29 Ottobre 2024 - 05:47

L'emittente **Sky Sport** detiene i diritti televisivi delle Atp Finals di Torino e seguirà il torneo tramite i suoi due canali, **Sky Sport Uno (201) e Sky Sport Tennis (203),** trasmettendo in diretta **tutti gli incontri sia di singolare che di doppio**, insieme ad approfondimenti nel corso delle varie giornate. Le Atp Finals di Torino saranno trasmesse in onda anche in chiaro sui canali **RAI**, dove sarà visibile **un match del torneo di singolare al giorno**.

Il torneo sarà infine disponibile pure in streaming sulle piattaforme di **NOW** (previo abbonamento), **Sky Go** (solo se abbonati Sky) e **RaiPlay** (solo gli incontri trasmessi sui canali Rai). Come sempre, **Sportface.it** vi terrà compagnia nel corso della settimana con dirette testuali delle partite, approfondimenti, news, highlights, risultati e classifiche aggiornate. **Di seguito tutto il programma e gli orari.**

PROGRAMMA, DATE E ORARI ATP FINALS 2024

Domenica 14 novembre – Sessione diurna: 1 doppio (ore 12:00), 1 singolare (ore 14:30)
Domenica 14 novembre – Sessione serale: 1 doppio (ore 18:30), 1 singolare (ore 21:00)

Lunedì 15 novembre – Sessione diurna: 1 doppio (ore 12:00), 1 singolare (ore 14:30)
Lunedì 15 novembre – Sessione serale: 1 doppio (ore 18:30), 1 singolare (ore 21:00)

Martedì 16 novembre – Sessione diurna: 1 doppio (ore 12:00), 1 singolare (ore 14:30)
Martedì 16 novembre – Sessione serale: 1 doppio (ore 18:30), 1 singolare (ore 21:00)

Mercoledì 17 novembre – Sessione diurna: 1 doppio (ore 12:00), 1 singolare (ore 14:30)
Mercoledì 17 novembre – Sessione serale: 1 doppio (ore 18:30), 1 singolare (ore 21:00)

Giovedì 18 novembre – Sessione diurna: 1 doppio (ore 12:00), 1 singolare (ore 14:30)
Giovedì 18 novembre – Sessione serale: 1 doppio (ore 18:30), 1 singolare (ore 21:00)

Venerdì 19 novembre – Sessione diurna: 1 doppio (ore 12:00), 1 singolare (ore 14:30)
Venerdì 19 novembre – Sessione serale: 1 doppio (ore 18:00), 1 singolare (ore 20:30)

Sabato 20 novembre – Sessione diurna: semifinale doppio (ore 12:00), semifinale singolare (ore 14:30)
Sabato 20 novembre – Sessione serale: semifinale doppio (ore 18:30), semifinale singolare (ore 21:00)

Domenica 21 novembre – Finale doppio (ore 15:00), Finale singolare (ore 18:00)

Tag ATP Finals, Jannik Sinner, Ultimi Articoli

SportfaceTV

Ritaglio stampa ad uso esclusivo del destinatario, non riproducibile.

095047

Martedì, 29 Ottobre 2024

Accedi

CalcioBasketVolleyMotoGpFormula 1TennisAltro

VIDEO DEL GIORNO
Johnny Depp: "Andrea Bocelli è un mistico, una persona davvero piena"

TENNIS

Jannik Sinner si ritira da Parigi-Bercy: tornerà in campo alle Atp Finals

Il numero 1 dà forfait per un virus intestinale. Prossimo grande obiettivo a Torino per il Torneo dei Maestri, in programma da domenica 10 a domenica 17 novembre

Marco Drogo
Web Editor
29 ottobre 2024 12:10

LaPresse

Ritaglio stampa ad uso esclusivo del destinatario, non riproducibile.

095047

Jannik Sinner si ritira dal Masters 1000 di Parigi-Bercy. Oggi, martedì 29 ottobre, il numero 1 al mondo ha annunciato di essere costretto a dare forfait al torneo indoor sul cemento parigino a causa di un virus intestinale.

L'azzurro punta a essere al meglio per il prossimo grande obiettivo, le Atp Finals, in programma da domenica 10 a domenica 17 novembre all'Inalpi Arena.

Sinner in finale al Six Kings Slam: supera Djokovic in 3 set

Jannik, dopo la finale dell'anno scorso persa contro Novak Djokovic, è il favorito numero 1 per conquistare il prestigioso torneo per la prima volta in carriera e avrà il tifo di tutta Italia pronto a sostenerlo per conquistare per la prima volta in carriera le Atp Finals che andrebbero a impreziosire ulteriormente un 2024 già straordinario dove spiccano i successi in 2 Slam, Australian Open e Us Open e la vetta del ranking Atp che manterrà fino al termine di un'annata in cui cercherà di portare l'Italia di capitan Volandri a conquistare la terza Coppa Davis, bissando lo storico successo ottenuto un anno fa a Malaga.

LEGGI ANCHE

Immensa Italia, a Malaga conquista la seconda Coppa Davis: Sinner decisivo

© Riproduzione riservata

Si parla di **tennis**, **Jannik Sinner**

Sullo stesso argomento

TENNIS
Sinner in finale al Six Kings Slam: supera Djokovic in 3 set

TENNIS
Kyrgios pronto al clamoroso ritorno, sfida Sinner: "Posso vincere uno Slam"

TENNIS
Sinner vince gli Us Open 2024: il sogno secondo Slam è realtà

TENNIS
Sinner fantastico, vince gli Australian Open in rimonta: primo Slam indimenticabile

I più letti

1. **TENNIS/ATP VIENNA 2024**
Musetti-Zverev, oggi Atp Vienna 2024: dove vederla in diretta

2. **TENNIS/ATP VIENNA 2024**
Berrettini-Khachanov, Atp Vienna 2024: dove vederla in diretta

3. **TENNIS/ATP VIENNA 2024**
Musetti-Draper, oggi Atp Vienna 2024: dove vederla in diretta

In Evidenza

Ritaglio stampa ad uso esclusivo del destinatario, non riproducibile.

095047

IN EVIDENZA Cosa è successo a Matilde Lorenzi: l'incidente contro la porta, lo sci sganciato, il colpo alla testa. La dinamica

Atp Finals Torino 2024, la città di veste di tennis (e di Sinner). Tutti gli eventi a tema in città

di Redazione online

Intorno a i campi di gara, dal 9 a l 17 novembre, degustazioni e concerti, eventi di piazza, conferenze e mostre. Con il volto del campione più atteso ovunque. Il programma completo

Per il quarto anno consecutivo Torino e il Piemonte si preparano ad accogliere le **Nitto ATP Finals**, l'evento sportivo organizzato da **FITP** (Federazione Italiana Tennis e Padel) e **ATP** (Associazione Tennisti Professionisti). **Dal 10 al 17 novembre**, i migliori otto giocatori al mondo e le otto migliori coppie di doppio si sfideranno **all'Inalpi Arena** nel torneo che chiude la stagione del circuito maschile mettendo in palio il trofeo più importante.

CORRIERE TV

La relazione di Marco Gay all'Assemblea Nazionale: «Portare al centro della politica la questione demografica e migratoria»
Superare la crisi dell'automobile è per il neo presidente, una sfida esistenziale

Ritaglio stampa ad uso esclusivo del destinatario, non riproducibile.

095047

GALLERY: Atp Finals 2024 a Torino, la città si veste di tennis (e di Sinner)

Per l'occasione il capoluogo piemontese sarà nuovamente capitale mondiale del tennis, attirando migliaia di appassionati.

Anche quest'anno, per accogliere al meglio il pubblico **Città di Torino, Regione Piemonte, Camera di commercio di Torino**, in collaborazione con Turismo Torino e Provincia e Visit Piemonte, proporranno un calendario di attività che coinvolgeranno l'intera città.

In **Piazza Castello** tornerà la grande **cupola geodetica** di **Casa Tennis**, capace di ospitare fino a 150 persone, con talk che coinvolgeranno ospiti di spicco del mondo dello sport, della cultura, del giornalismo e dello spettacolo. Sono **appuntamenti gratuiti, con prenotazione obbligatoria**, a partire dal 29 ottobre, sulla piattaforma **Ticketmaster.**

Casa Media, lo spazio dedicato ai giornalisti, quest'anno sarà ospitato nella nuova location dell'Archivio di Stato.

Intanto, le vie e le piazze del centro si trasformeranno in palcoscenici e ospiteranno concerti, esibizioni di arti acrobatiche, giocoleria e danza.

La città vestita di tennis

Tutta la città sarà vestita a festa, dal centro fino a piazzale Grande Torino, sede della venue sportiva e del **Fan Village**.

"ACE!", "SET!", "GAME!", le parole simbolo del tennis, saranno filo conduttore degli arredi urbani, mentre i campioni delle Nitto ATP Finals saranno protagonisti delle **tre mostre fotografiche a cielo aperto** allestite sotto i portici di piazza Palazzo di Città, piazza San Carlo e via Po.

Le iconiche **palline da tennis giganti** faranno nuovamente la loro comparsa in alcuni dei luoghi più rappresentativi e suggestivi della città come se fossero cadute dal cielo. Dove? In piazza Arbarello, piazza Castello, piazza Cesare Augusto, Murazzi del Po, OGR Torino, Palazzo Affari e Palazzo Birago - sedi della Camera di commercio, piazza Palazzo di Città, piazza Piemonte, Politecnico, Porta Nuova, Porta Susa, piazza Solferino e piazza Vittorio.

Tornano anche le due spettacolari **palline giganti «sospese» sulle fontane di piazza Castello**. E durante il torneo alcuni dei monumenti più iconici della città – la Mole Antonelliana, Palazzo Civico, il Palazzo della Regione, i ponti sul Po - **si illumineranno con i colori delle Nitto ATP Finals**.

Infine, dal 7 novembre, giorno del Blue Carpet, nei tre giorni che precedono l'inizio del torneo, dalle ore 17.30 la facciata della **Biblioteca Nazionale** di piazza Carlo Alberto si animerà grazie allo spettacolare **video mapping** con i volti dei giocatori qualificati al torneo.

LA PRIMA PAGINA DI OGGI

CORRIERE TORINO

Torino bocciata da Legambiente «È sbagliato»

Ritaglio stampa ad uso esclusivo del destinatario, non riproducibile.

095047

Il programma

Giovedì 7 novembre i campioni sfileranno in piazza Carlo Alberto per il bagno di folla del Blue Carpet. Venerdì 8 novembre, alla vigilia del torneo, è in programma il **Grand Opening Show**, che vedrà alternarsi sul palco dell'Inalpi Arena **Blanco**, **Madame** e **Marco Mengoni**. Conduttore della serata sarà **Alessandro Cattelan**, opening e accompagnamento a cura di **Zef&Marz**, coppia di produttori multiplatino.

Sabato 16 novembre, vigilia della finalissima del torneo, scatterà la **Notte del Tennis**, con tantissimi eventi e sorprese.

Atp del gusto

Anche il gusto vuole a sua parte. L'**Archivio di Stato**, con ingresso da piazzetta Mollino, ospiterà ancora **Casa Gusto**, lo spazio dedicato alle **degustazioni guidate** delle eccellenze enogastronomiche del territorio, a cura di Camera di commercio di Torino e Regione Piemonte. Le degustazioni avranno il costo simbolico di 5 euro (3 euro per i ticket holder Nitto ATP Finals) con il ricavato devoluto alla Fondazione Ricerca Molinette, e saranno prenotabili dal 4 novembre sulla piattaforma Ticketmaster. A Casa Gusto sarà inoltre allestita una **mostra** di cimeli e di racchette provenienti dal M.O.R. - Museo della Racchetta di Baldissero d'Alba.

I ristoranti del **circuito Mangèbin**, che propongono prodotti della cucina tipica e vini piemontesi per almeno il 60% dei piatti del menu, già protagonisti durante l'ultima edizione di Terra Madre, entreranno nuovamente in scena proponendo **Merende Sinoire d'autore**, con menu elaborati ogni volta da almeno tre chef di tre locali diversi.

Torna poi l'esperienza dell'Extra Vermouth: i locali aderenti al circuito proporranno l'autentico Vermouth di Torino, accompagnato da prodotti tipici offerti dai Maestri del Gusto. Sempre con i Maestri del Gusto sarà possibile vivere l'esperienza di una colazione e di un pranzo gourmet all'insegna dell'eccellenza. Novità di quest'anno l'ingresso della mixologia tra gli aperitivi serali con la proposta del Cocktail Brachetto in abbinamento a prodotti della gastronomia locale.

LEGGI ANCHE

- Torino, salta il «Sì» alla ruota panoramica sul Po. Sempre più stretti i tempi per vederla nelle date delle Atp
- Atp Finals a Milano? Il sindaco di Torino Lo Russo: «Siamo determinati a portarle a casa per altri 5 anni»
- Torino, un campo da tennis davanti al Grattacielo della Regione: al via gli eventi sportivi in attesa delle Atp Finals

Vai a tutte le notizie di Torino

Iscriviti alla newsletter di Corriere Torino

29 ottobre 2024
© RIPRODUZIONE RISERVATA

Ritaglio stampa ad uso esclusivo del destinatario, non riproducibile.
095047

la Repubblica TORINO.it

www.ecostampa.it

Blue carpet e i concerti di Blanco, Madame e Mengoni: Torino si prepara ad ospitare le finali Atp -

Blue carpet e i concerti di Blanco, Madame e Mengoni: Torino si prepara ad ospitare le finali Atp
L´ascolto è riservato agli abbonati premium
29 Ottobre 2024 alle 15:49
2 minuti di lettura
Le voci di Blanco , Madame e Marco Mengoni si alterneranno all´Inalpi Arena, aprendo la strada ai grandi match delle Atp Finals che anche quest´anno si disputeranno sotto la Mole. Conduttore della serata sarà Alessandro Cattelan . Ci saranno anche Zef&Marz , coppia di produttori multiplatino di grandi hit del panorama musicale italiano.
Abbonati per leggere anche

Ritaglio stampa ad uso esclusivo del destinatario, non riproducibile.

095047

TORINOCLICK.IT

www.ecostampa.it

Silence pleaselet's start the match!

Oggi a Palazzo Madama è stato presentato il ricco programma di eventi talk, degustazioni, mostre, visite guidate e animazione diffusa per promuovere il territorio in occasione delle Nitto ATP Finals in programma dal 10 al 17 novembre a Torino. Per il quarto anno consecutivo, Torino e il Piemonte si preparano ad accogliere l´evento sportivo organizzato da FITP (Federazione Italiana Tennis e Padel) e ATP (Associazione Tennisti Professionisti). Dal 10 al 17 novembre 2024, i migliori otto giocatori al mondo e le otto migliori coppie di doppio si sfideranno all´Inalpi Arena in un torneo attesissimo ed emozionante, che chiuderà la stagione del circuito maschile mettendo in palio il trofeo più importante. Per l´occasione il capoluogo piemontese sarà nuovamente capitale mondiale del tennis, attirando migliaia di appassionati. Sarà una grande festa di sport, oltre che un´opportunità per mettere in mostra le eccellenze turistiche, culturali ed enogastronomiche della città e della regione. Anche quest´anno, per accogliere al meglio il pubblico e offrire un´esperienza indimenticabile a turisti e cittadini, Città di Torino, Regione Piemonte, Camera di commercio di Torino, in collaborazione con Turismo Torino e Provincia e Visit Piemonte, proporranno un ricco e variegato calendario di attività talk, degustazioni, mostre, animazione diffusa, visite guidate e molto altro che coinvolgeranno l´intera città in un clima di festa, dal 9 al 17 novembre. A questi appuntamenti si aggiungeranno le tante iniziative promosse dalle altre realtà attori sul territorio. Piazza Castello, nel cuore della città, si conferma location principale degli eventi. Tornerà, infatti, la grande cupola geodetica di Casa Tennis , uno spazio suggestivo e accogliente, capace di ospitare al suo interno fino a 150 persone, con talk gratuiti, che coinvolgeranno ospiti di spicco del mondo dello sport, della cultura, del giornalismo e dello spettacolo. Un palinsesto, quest´anno ancora più variegato, con tanti appuntamenti gratuiti, prenotazione obbligatoria, a partire dal 29 ottobre, sulla piattaforma Ticketmaster (link L´Archivio di Stato, con ingresso da piazzetta Mollino, ospiterà nuovamente Casa Gusto , lo spazio dedicato alle degustazioni guidate delle eccellenze enogastronomiche del territorio, a cura di Camera di commercio di Torino e Regione Piemonte. Le degustazioni avranno il costo simbolico di 5 euro (3 euro per i ticket holder Nitto ATP Finals) con il ricavato (ad esclusione dei costi vivi della piattaforma) che verrà devoluto alla Fondazione Ricerca Molinette. Le degustazioni saranno prenotabili, a partire dal 4 novembre, sulla piattaforma Ticketmaster (link). A Casa Gusto sarà inoltre allestita una mostra imperdibile per tutti gli appassionati di tennis, con l´esposizione di una ricca selezione di cimeli e di racchette provenienti dal M.O.R. Museo della Racchetta di Baldissero d´Alba. Casa Media , lo spazio dedicato ai giornalisti, quest´anno sarà ospitato nella nuova location dell´Archivio di Stato. Numerosi anche gli eventi di animazione diffusa che interesseranno la città: le vie e le piazze più belle del centro si trasformeranno in palcoscenici e ospiteranno concerti, esibizioni di arti acrobatiche, giocoleria e danza, rendendo l´atmosfera ancora più vivace e frizzante grazie a performance coinvolgenti e sorprendenti. Tutta la città sarà vestita a festa, dal centro fino a piazzale Grande Torino, sede della venue sportiva e del Fan Village , che quest´anno offrirà un´esperienza ancora più coinvolgente. Giovedì 7 novembre i campioni delle Nitto ATP Finals sfileranno in piazza Carlo Alberto per il bagno di folla del Blue Carpet .Venerdì 8 novembre, alla vigilia del torneo, è in programma il Grand Opening Show , uno spettacolo inedito che vedrà alternarsi sul palco dell´Inalpi Arena tre fuoriclasse della musica italiana: Blanco, Madame e Marco Mengoni. Conduttore della serata sarà Alessandro Cattelan, opening e accompagnamento a cura di Zef&Marz, coppia di produttori multiplatino di grandi hit del panorama musicale italiano. Sabato 16 novembre, vigilia della finalissima del torneo, sarà all´insegna di una spettacolare Notte del Tennis, con tantissimi eventi e sorprese. Domenica 17 novembre le OGR Torino ospiteranno The Final set ATP Party, la festa finale delle Nitto ATP Finals con la proiezione della finale su maxischermi e, al termine, due esclusivi dj set a cura di Movement. I campioni delle Nitto ATP Finals saranno inoltre assoluti protagonisti delle tre mostre fotografiche a cielo aperto allestite sotto i portici di piazza Palazzo di Città, piazza San Carlo e via Po. Mancano davvero pochissimi giorni alle Nitto ATP Finals e ci avviciniamo a questo momento con l´entusiasmo dei tifosi di Sinner e la determinazione di voler mettere in campo un´edizione ancora più importante e di successo di quella dello scorso anno dichiara il Sindaco della Città di Torino, Stefano Lo Russo -. Anche questa volta il nostro obiettivo come istituzioni è di accogliere al meglio un grande evento sportivo di rilievo internazionale regalando visibilità a Torino nel mondo ma anche di trasformarlo in una grande festa per tutta la città, coinvolgendo tutte e tutti nell´atmosfera della competizione e promuovendo la pratica sportiva, anche e soprattutto tra i più giovani. L´aumento esponenziale del numero di giovanissimi tesserati nelle società

Ritaglio stampa ad uso esclusivo del destinatario, non riproducibile.
095047

tennistiche degli ultimi anni ci dice che siamo certamente sulla strada giusta. Ogni anno abbiamo saputo migliorarci e puntiamo a farlo ancora, con uno sguardo rivolto al futuro e lavorando perché le Nitto ATP Finals possano restare nella nostra città anche per i prossimi anni. Torino si trasformerà in un palcoscenico internazionale in cui sport, arte, musica e gastronomia si intrecceranno per offrire a residenti e visitatori un´esperienza indimenticabile aggiunge l´assessore allo Sport Domenico Carretta -. I talk, le degustazioni, le mostre e gli show in programma daranno la possibilità a tutti di scoprire e apprezzare la bellezza e la ricchezza della città. L´animazione diffusa nelle piazze e nelle strade creerà un´atmosfera contagiosa, invitando tutti a unirsi e partecipare a questo straordinario evento che celebra il grande tennis e il nostro spirito di comunità e accoglienza. Anche grazie a eventi come Nitto ATP Finals il Piemonte è diventato la casa dei più grandi eventi sportivi al mondo. Stiamo lavorando con determinazione e impegno per accogliere questa nuova edizione del torneo, che torna in città dal 10 al 17 novembre e che porterà nel capoluogo piemontese un numero sempre più alto di tifosi e appassionati del grande tennis internazionale affermano il presidente della Regione Piemonte, Alberto Cirio e gli assessori al Turismo e allo Sport, Marina Chiarelli, al Bilancio e all´Internazionalizzazione, Andrea Tronzano Chi arriva a Torino e in Piemonte per seguire i campioni e la sfida agonistica, può conoscere il nostro territorio e partecipare al ricco calendario di appuntamenti messo in campo dalle istituzioni e dai tanti soggetti coinvolti. Grazie al lavoro congiunto, infatti, la competizione sarà anche un´opportunità per aprire le Nitto ATP Finals alla città e al Piemonte e raccontare, attraverso una serie di eventi, lo sport, le eccellenze enogastronomiche e le bellezze del Piemonte. Un percorso che accompagnerà il pubblico alla scoperta della nostra meravigliosa regione, molto apprezzata dai viaggiatori amanti della storia, dell´arte e della buona tavola. Invitiamo, quindi, tutti, sia i cittadini, sia chi raggiungerà la nostra città per l´evento, a partecipare ai numerosissimi incontri e appuntamenti organizzati in quella che può essere considerata la casa del tennis´. Siamo sempre più convinti che le risorse spese per gli eventi siano dei veri e propri investimenti, a conferma di questo, gli studi dimostrano che in particolare quelli sportivi, oltre che in termini turistici, hanno un ritorno economico altissimo per il territorio Un intero territorio che prepara una grande festa in occasione di un evento sportivo di richiamo internazionale: queste sono per noi le Nitto ATP Finals, un´incredibile opportunità di visibilità che con le associazioni di categoria e i consorzi di produttori cerchiamo di sfruttare al massimo. Per questo mettiamo in vetrina le nostre eccellenze enogastronomiche a Casa Gusto e organizziamo numerose escursioni gratuite in città e in provincia alla scoperta di territori affascinanti e spesso poco noti spiega Dario Gallina, Presidente della Camera di commercio di Torino. L´evento rappresenta un volano anche per le nostre imprese della filiera sportiva, cresciute in 10 anni del 24,3% e che occupano in Piemonte oltre 13mila addetti. Nel mese di novembre Torino si trasforma e, se possibile, diventa ancora più bella e affascinante di quanto non sia già dichiara Paolo Damilano, Vicepresidente della Commissione Tecnica di Gestione delle Nitto ATP Finals -. L´entusiasmo, la passione e la dedizione con cui accoglie i più grandi campioni del tennis, e gli appassionati provenienti da ogni angolo del pianeta, è speciale. È per questo motivo che, a nome della Federazione Italiana Tennis e Padel, ci tengo a ringraziare il Sindaco della Città di Torino, il Presidente della Regione Piemonte e le rispettive amministrazioni, per il lavoro che svolgono durante tutto il corso dell´anno per rendere questo evento una grande celebrazione del tennis, oltre che un´occasione di promozione e valorizzazione del territorio. Le Nitto ATP Finals sono il nostro grande orgoglio, un viaggio bellissimo iniziato quattro anni fa che Torino ha contribuito a rendere uno straordinario successo. X Questo sito fa uso di cookie tecnici necessari al corretto funzionamento del sito e, previo consenso dell´utente, di cookie analytics e di terze parti per migliorare l´esperienza di navigazione. Selezionando Accetta tutti si acconsente all´utilizzo di cookie analytics e di terze parti. Le preferenze possono essere modificate selezionando Personalizza o, in qualsiasi momento, selezionando la voce Impostazione cookie presente nel footer di tutte le pagine. La chiusura del banner mediante selezione dell´apposita X, posta in alto a destra, comporta il permanere delle impostazioni di default e dunque la continuazione della navigazione in assenza di cookie diversi da quelli tecnici. Per maggiori informazioni, consultare la Cookie Policy

Ritaglio stampa ad uso esclusivo del destinatario, non riproducibile.
095047

TORINOCLICK.IT

www.ecostampa.it

Talk, degustazioni, mostre, visite guidate e animazione diffusa: oltre alle partite, tanto da vedere

Torino si prepara ad accogliere al meglio il pubblico delle Nitto ATP Finals, che si svolgeranno per il quarto anno consecutivo all´Inalpi Arena. Dal 9 al 17 novembre un ricco e variegato programma di eventi a cura di Città di Torino, Regione Piemonte, Camera di commercio di Torino, in collaborazione con Turismo Torino e Provincia e Visit Piemonte che coinvolgeranno tutta la città in un clima di festa. I PRINCIPALI APPUNTAMENTI Giovedì 7 novembre Ore 12 Grattacielo Intesa Sanpaolo Press Conference e draw ceremony , a cura di FITP Ore 17.30 Piazza Carlo Alberto Blue Carpet con presentazione al pubblico degli otto singolaristi A seguire Teatro Carignano Meet the Champions Ore 18.30 Museo del Risorgimento Media Day, conferenza stampa degli otto singolaristi Venerdì 8 novembre Ore 9 Unione Industriale Innovation Summit , workshop per addetti ai lavori a cura di Nitto e FITP Ore 12 piazza Castello Anteprima alla stampa di Casa Tennis Casa Gusto Casa Media Ore 21 Inalpi Arena Grand Opening Show a cura di FITP Sabato 9 novembre Ore 11 Fan Village di piazza d´Armi Family Day Village con ingresso gratuito Ore 12 Fan Village di piazza d´Armi Meet the Champions Doubles Teams Celebration, presentazione al pubblico delle otto coppie di doppio Ore 11 piazza Castello Apertura al pubblico Casa Tennis Casa Gusto Sabato 16 novembre Fino alle ore 24 animazione ed eventi diffusi in città Notte del Tennis Domenica 17 novembre Ore 18 OGR Torino The Final set ATP Party con proiezione finalissima e dj set CAMPAGNA DI COMUNICAZIONE SILENCE PLEASE let´s start the match La campagna di comunicazione di quest´anno, elaborata dall´agenzia hellobarrio, celebra uno degli elementi chiave del tennis: la pausa, il momentum prima di ogni scambio decisivo. Il claim è un richiamo all´iconica frase che precede l´inizio di ogni punto, e rappresenta inoltre la transizione tra il branding del territorio e l´adrenalina pura del match. Il silenzio è rotto dall´azione, proprio come il design rompe gli schemi, evocando emozioni forti e una narrazione visiva immediata. Torino diventa la scenografia principale del match point: ogni strada, monumento e simbolo architettonico è il proscenio su cui si gioca la partita. SILENCE PLEASE invita il pubblico a un momento di attesa carico di tensione, mentre Let´s start the match annuncia l´inizio dell´azione, proprio come un servizio preciso e potente che inaugura il gioco. La visual identity della campagna si fonda sull´uso di onomatopee tennistiche potenti ACE!, SET!, GAME!, termini che fanno parte del lessico tecnico del tennis, e si trasformano in visual cues essenziali. Grazie a una pianificazione nazionale e internazionale ad alta diffusione che ha privilegiato luoghi con grande traffico e movimento di passeggeri (aeroporti nazionali e internazionali come Londra e Francoforte; le 13 stazioni ferroviarie italiane principali) Torino e il Piemonte sono pronti a scendere in campo e invitano i turisti a partecipare. La Campagna multi-soggetto della promozione delle attività di Casa Tennis , di Casa Gusto e di Casa Media verrà declinata nel circuito Mupi, sui manifesti, sui mezzi pubblici, i taxi e sui bus City Sightseeing. Saranno inoltre distribuite al pubblico 30mila cartine della città, 15mila cartoline promozionali con gli appuntamenti e le attività in programma in città e 20mila bandierine. Nei locali aderenti al circuito Sugonews si potranno trovare 70mila tovagliette con la piantina della città e il messaggio di benvenuto. PIOVONO PALLINE Dal 6 novembre Dopo il grande successo delle precedenti edizioni, le iconiche palline da tennis giganti faranno nuovamente la loro comparsa in alcuni dei luoghi più rappresentativi e suggestivi della città (piazza Arbarello, piazza Castello, piazza Cesare Augusto, Murazzi del Po, OGR Torino, Palazzo Affari e Palazzo Birago sedi della Camera di commercio di Torino, piazza Palazzo di Città, piazza Piemonte, sede centrale Politecnico, Porta Nuova, Porta Susa, piazza Solferino, piazza Vittorio Veneto) come se fossero cadute dal cielo. Le installazioni creeranno scorci inediti e prospettive inconsuete, set fotografici perfetti per uno scatto da condividere sui social e raccontare la bellezza della città durante le Nitto ATP Finals. Tornano anche le due spettacolari palline giganti sospese sulle fontane di piazza Castello , che grazie a un sorprendente effetto scenografico sembrano galleggiare sull´acqua, offrendo uno straordinario colpo d´occhio sulla piazza e sui suoi monumenti. MOLE, PONTI E PALAZZI ILLUMINATI CON I COLORI NITTO ATP FINALS Durante il torneo alcuni dei monumenti più iconici della città la Mole Antonelliana, Palazzo Civico, il Palazzo della Regione, i ponti sul Po si illumineranno con i colori delle Nitto ATP Finals per omaggiare il grande spettacolo offerto dai campioni impegnati all´Inalpi Arena. GAME SET LIGHT VIDEO MAPPING Biblioteca Nazionale piazza Carlo Alberto Dal 7 al 9 novembre A partire dal 7 novembre, giorno del Blue Carpet, nei tre giorni che precedono l´inizio del torneo, dalle ore 17.30 la facciata della Biblioteca Nazionale di piazza Carlo Alberto si animerà grazie allo spettacolare video mapping con i volti dei giocatori qualificati al torneo. A cura di

Ritaglio stampa ad uso esclusivo del destinatario, non riproducibile.
095047

FITP. CASA TENNIS Piazza Castello Dal 9 al 17 novembre Orari: ore 15/20.30 da lunedì a venerdì, ore 11/20.30 sabato e domenica (sabato 16 novembre chiusura ore 22) Prenotazioni su Ticketmaster La grande cupola geodetica in piazza Castello ospiterà un ricco programma di incontri esclusivi con sportivi, giornalisti, scrittori, artisti, esperti e appassionati di varie discipline. I temi centrali saranno il tennis e lo sport in generale, un´occasione per celebrare i successi olimpici e paraolimpici dei nostri atleti a Parigi 2024 e per raccontare spaccati di società, storie di vita e idee innovative. Condurranno gli incontri Ilaria Fratoni attrice e presentatrice televisiva nota a Torino anche per aver presentato l´Eurovision Village e Casa Tennis 2022 e 2023 insieme alla new entry Vittoria Castagnotto , attrice, conduttrice tv e volto di SuperTennis Tv, per cui conduce Italia´s Got Padel. Alcuni incontri saranno inoltre presentati dall´ex tennista Flavia Pennetta , dal comico torinese Davide D´Urso e dal giornalista Alberto Dolfin Tra gli ospiti di Casa Tennis il cantautore romano, appassionato di tennis, Max Gazzè , l´allenatrice ed ex tennista Francesca Schiavone , i mitici Carota Boys , fan numero 1 del nostro Jannik Sinner, il giornalista Giuseppe Pastore di Cronache di spogliatoio , uno dei nuovi media più seguiti e influenti del racconto sportivo in Italia, il ct della nazionale italiana E-sport Nello Nigro aka Hollywood285 , l´esploratore Alex Bellini e la drag queen Riccardo Massidda aka Ava Hangar A Casa Tennis ci sarà una folta rappresentanza di campioni che quest´estate alle Olimpiadi e Paralimpiadi di Parigi hanno fatto sognare gli italiani con le loro imprese: tra gli atleti paralimpici la plurimedagliata Carlotta Gilli (5 medaglie nel nuoto), Rigivan Ganeshamoorthy (oro nel lancio del disco), Manuel Bortuzzo (bronzo nei 100 m rana) e la velocista Valentina Petrillo . Tra gli atleti: Alice Bellandi (oro nel judo), Marina Lubian (oro nel volley), Filippo Macchi (argento nella gara a squadre di fioretto), Giorgio Malan (bronzo nel pentatlon) e, inoltre, il velocista Filippo Tortu, l´altista Stefano Sottile e la nuotatrice Benedetta Pilato Casa Tennis sarà anche palcoscenico per gli atleti olimpici e paralimpici piemontesi di Parigi 2024 . I campioni, che hanno fatto sognare gli italiani con le loro imprese, verranno premiati dalle istituzioni durante un incontro aperto al pubblico in programma venerdì 15 novembre alle ore 15.30. Saranno inoltre ospiti di Casa Tennis la primatista italiana indoor di salto con l´asta Great Nnachi , i giocatori del Torino Fc , il campione di padel Marco Cassetta , l´ex pattinatrice artistica su ghiaccio Carolina Kostner , la calciatrice afgana Susan Khojasta . E, ancora, il parlamentare torinese Mauro Berruto , ex ct della nazionale maschile italiana di pallavolo, i giornalisti Giorgio e Paolo Viberti , l´ex tennista Adriano Panatta , gli ex calciatori Borja Valero e Nicola Amoruso e i ragazzi del progetto Bionic People Anche quest´anno Casa Tennis ospiterà, sabato 9 novembre alle ore 16.30, la premiazione della quarta edizione del Premio di letteratura sportiva Gianni Mura , a cura del Salone Internazionale del Libro di Torino. Venerdì 15 novembre, alle ore 11, la Città presenterà inoltre il proprio SportPlan , documento che fotografa lo stato dell´arte del patrimonio sportivo torinese e traccia le linee di azione per lo sviluppo dello sport a Torino, a seguito del processo partecipativo che ha coinvolto associazioni sportive, scuole, federazioni, enti di promozione e cittadini. Per il terzo anno consecutivo il programma di appuntamenti di Casa Tennis, degli eventi diffusi e della Notte del Tennis sarà curato dalle agenzie di spettacoli ed eventi Consiste Entertainment, diretta da Stefano Pesca, e Noir Studio, guidata da Alessio e Fabio Boasi, con la collaborazione di Francesco Astore. CASA GUSTO Archivio di Stato piazzetta Mollino Dal 9 al 17 novembre Orari: ore 11.30/20 da lunedì a sabato; 11.30/18.30 domenica Prenotazioni su Ticketmaster Le Nitto ATP Finals 2024 come occasione per far scoprire a tifosi e turisti la migliore enogastronomia torinese e piemontese: con questo obiettivo riapre anche quest´anno Casa Gusto con il suo ricco calendario di degustazioni guidate, presentazioni con assaggi e vere e proprie esperienze di gusto tutte da provare. Protagonisti i nuovi Maestri del Gusto di Torino e provincia, in carica da pochi mesi, le ATL Agenzie Turistiche Locali regionali, i prodotti delle selezioni camerali, le eccellenze certificate dei Consorzi Regionali, i vini Torino DOC, il vino Brachetto Vitigno dell´anno 2024 per Regione Piemonte, i formaggi Torino Cheese e quelli DOP, Birre Denominazione Piemonte e quelle artigianali torinesi. Si parte con una serie di appuntamenti ricorrenti: le colazioni del territorio con degustazioni di Carne Razza Piemontese, Crudo di Cuneo, Salame Piemonte e la Tinca Gobba di Poirino; i pranzi con riso del territorio e delle ATL I ristoranti del circuito Mangèbin , già protagonisti durante l´ultima edizione di Terra Madre, entreranno nuovamente in scena proponendo Merende Sinoire d´autore , con menu elaborati ogni volta da almeno tre chef di tre locali diversi. Una sperimentazione continua e spesso innovativa, ma sempre rigorosamente rispettosa della tradizione culinaria piemontese: il progetto Mangèbin, infatti, promuove i ristoranti torinesi che propongono prodotti della cucina tipica e vini piemontesi per almeno il 60% dei piatti del menu. Torna poi per allietare l´ora dell´aperitivo l´esperienza dell´Extra Vermouth : i locali aderenti al circuito proporranno l´autentico Vermouth di Torino, accompagnato da prodotti tipici offerti dai Maestri del Gusto. Sempre con i Maestri del Gusto sarà possibile vivere l´esperienza di una colazione e di un pranzo gourmet all´insegna dell´eccellenza. Novità di quest´anno l´ingresso della mixologia tra gli aperitivi serali con la proposta del Cocktail Brachetto in abbinamento a prodotti della gastronomia locale. Tra i prodotti che sfileranno a Casa Gusto, l´olio piemontese, la vicciola (la celebre carne che abbina due eccellenze, la fassona piemontese e la

Ritaglio stampa ad uso esclusivo del destinatario, non riproducibile.
095047

nocciola Piemonte), il gelato torinese, le birre Denominazione Piemonte e quelle artigianali torinesi, i prodotti della filiera del grano di Stupinigi, il caffè e la pasticceria d´autore, le nocciole IGP Piemonte, il miele di montagna, le proposte delle aziende agricole e quelle dei territori di provincia come il canavese. Non mancheranno degustazioni a tema alimentazione, salute e sport oltre che prodotti curiosi creati ad hoc come la tart´a´tennis dei macellai torinesi Immancabile poi la presenza dell´Enoteca Regionale dei Vini della Provincia di Torino , con la sua ricca selezione di vini Torino DOC che si aggiungeranno alla proposta di vini piemontesi, tra cui il Brachetto, Vitigno dell´anno 2024 per Regione Piemonte. Tutte le degustazioni saranno accompagnate da vini locali del territorio piemontese. In totale sfileranno a Casa Gusto oltre 30 Maestri del Gusto di Torino e Provincia (in presenza o con i propri prodotti), 34 tipologie di vini DOC e DOCG torinesi, oltre 20 realtà tra Associazioni di categoria, associazioni di produttori e gruppi di settore, 6 ATL Regionali, 11 Consorzi di Tutela. Tutte le degustazioni potranno beneficiare del supporto operativo di IFSE Culinary Institute Torino che sovrintende alla preparazione dei cibi e al servizio di sala. Ad accogliere il pubblico ci saranno anche gli studenti della Fondazione ITS Turismo e Attività Culturali di Torino. Gli eventi in programma a Casa Gusto sono su prenotazione sul sito Ticketmaster ad un costo simbolico (5 euro, 3 euro per i possessori dei biglietti Nitto ATP Finals, bambine e bambini 0-6 anni gratis). Il ricavato sarà interamente devoluto alla Fondazione Ricerca Molinette (ad esclusione dei costi vivi della piattaforma). ANIMAZIONE DIFFUSA Dal 9 al 17 novembre Un´eccezionale programmazione coinvolgerà anche quest´anno giovani artisti locali, nazionali e internazionali. Le proposte spazieranno tra musica, circo, danza, arti performative e magia. Spettacoli coinvolgenti, facilmente fruibili da turisti e cittadini che rimarranno affascinati dalle performance che saranno ripetute in più orari in alcuni dei luoghi più iconici della città. L´asse di piazza Carlo Felice, piazza San Carlo, via Roma e piazza Castello prevede molteplici esibizioni degli artisti: musicisti, circensi, ballerini, maghi. Verranno inoltre coinvolte le piazze adiacenti a musei, monumenti, luoghi di interesse. Immancabili le incursioni della simpatica mascotte Toret che divertirà il pubblico invitando i passanti a scattarsi selfie da condividere sui social con l´hashtag #torinotheplacetobe. Inoltre, l´evento presenterà una varietà di attività artistiche itineranti con marching band del calibro di Rusty Brass Band Fantomatik Orchestra , la Bologna Bridge Band , ormai affezionate alla città, e artisti itineranti sul Cargo Bike Stage come Celine & Strawman Maracuja D!ps Jonnie e Martina Ravetta . Per il terzo anno sarà ospite a Torino Glenn Folco , il primo giocoliere al mondo specializzato nel tennis, e tornerà anche il giovane Mago Daigoro , noto sia in Italia sia all´estero per le sue capacità di street magic. Art of dance Fabrica Danza e Nouvelle maison de la danse proporranno uno show case di danza, e l´ Associazione Balla Torino animerà due giornate in piazza San Carlo. Collaborazioni e performance che aggiungeranno un elemento unico ed emozionante all´evento, creando un´esperienza coinvolgente e diversificata. Sabato 16 novembre Torino, alla vigilia della finalissima delle Nitto ATP Finals, si accenderà di energia e creatività, con attività coinvolgenti che partiranno da piazza Castello, dove i giovani artisti di ToVision intratterranno il pubblico con performance musicali. A seguire, in piazza Vittorio Veneto, dalle ore 19 alle 22.30, la Notte del Tennis sarà animata, in collaborazione con Cordata For e con Parade 78, dalla Tennis Circus Arena , uno spazio scenografico che vedrà esibirsi diversi performers (circensi, musicisti e comici). In attesa del Tennis Town Bus , che quest´anno raddoppia: dopo il successo dei due anni precedenti, in piazza Vittorio ci sarà una vera e propria partita di tennis musicale a colpi di freestyle con ospiti di eccezione a sorpresa. Un bus farà il giro della città, l´altro lo aspetterà in piazza, per una sfida musicale dai tetti dei due mezzi. Ad accompagnare il pubblico verso la piazza sarà il gruppo del Bike Pride , con una pedalata notturna che partendo da piazza Statuto e passando da piazza Castello, proseguirà per le vie del centro fino a piazza Vittorio, per unirsi alla bizzarra partita di tennis musicale. L´evento terminerà al CAP 10100, dove l´ospite d´eccezione Leeroy Thornhill , storico membro della band inglese The Prodigy , porterà sul palco un dj set energico e travolgente, mescolando bass music, breakbeat e techno (evento in collaborazione con la rassegna FUORI CAMPO 2024). La Notte del Tennis è organizzata da Consiste Entertainment e Noir Studio. VISITE GUIDATE Dal 10 al 17 novembre Prenotazioni su Ticketmaster La Camera di commercio di Torino, in collaborazione con Turismo Torino e Provincia e le associazioni di categoria delle guide turistiche Federagit Torino e G.I.A., propone ogni giorno diverse visite guidate a Torino in italiano/ inglese della durata di circa due ore: Match Point a Porta Palazzo Tie Break per i più curiosi a Torino Degustando la storia Storia e tradizione del gusto torinese Visita con degustazione alla fabbrica di cioccolato Torino centro e botteghe artigiane. Numerose, inoltre, anche le visite guidate organizzate in provincia dalle associazioni di categoria e Turismo Torino e Provincia. Da Pinerolo a Chieri, da Susa a Lanzo e al Canavese, tante opportunità per scoprire paesaggi, prodotti tipici e botteghe artigiane che caratterizzano il territorio. Prenotazione obbligatoria attraverso il sito Ticketmaster ad un costo simbolico (5 euro, 3 euro per i possessori dei biglietti Nitto ATP Finals, bambine e bambini 0-6 anni gratis). Il ricavato sarà interamente devoluto alla Fondazione Ricerca Molinette (ad esclusione dei costi vivi della piattaforma). PLAY TO TENNIS VIDEO STORYTELLING La musica è protagonista assoluta

Ritaglio stampa ad uso esclusivo del destinatario, non riproducibile.
095047

di Play TO Tennis, il progetto di video storytelling realizzato dall´agenzia Mate, con una serie di brevi interviste a volti noti della scena musicale italiana e internazionale. Tra i protagonisti: il torinese d´adozione Jeremiah Fraites , co-fondatore della band alternative folk statunitense The Lumineers, Silvia Massarelli , direttrice d´orchestra e prima donna a vincere il prestigioso Grand Prix de direction d´orchestre al Concorso Internazionale di Besançon, Alex Britti e Nikki , storico speaker di Radio Deejay, i torinesi Willie Peyote Eugenio in Via di Gioia Shade Epoque , e Max Casacci , co-fondatore dei Subsonica e compositore del brano, colonna sonora del progetto. Uno sguardo inedito sulla città da punti di vista differenti. Tutti i contenuti, adattati nei diversi formati e sottotitolati in inglese, saranno diffusi via social e sui circuiti ufficiali di promozione turistica del territorio. FAN VILLAGE Piazzale Grande Torino e piazza d´Armi Dal 9 al 17 novembre, dalle ore 9.30 Inaugurazione sabato 9 novembre, ore 11, con ingresso gratuito Biglietti di ingresso: 10 euro (ricavato devoluto alla Fondazione Ricerca Molinette, gratuito per i ticket holder) Un´ampia area al coperto che offrirà ai fan un´esperienza immersiva e coinvolgente tra sport, intrattenimento e gastronomia. Il Fan Village delle Nitto ATP Finals è la naturale estensione dello spettacolo messo in scena all´interno dell´Inalpi Arena. È accoglienza, relax e divertimento. Uno spazio che ogni anno si rinnova. Al suo interno, il Punto informativo turistico di Turismo Torino e Provincia illustrerà le iniziative organizzate in città, i prodotti e i servizi turistici e intratterrà i visitatori con giochi a quiz e distribuzione di gadget. Lo Stand della Regione brandizzato Piemonte Sport e gestito da Visit Piemonte offrirà esperienze immersive sullo sport utilizzando la tecnologia e in particolare la realtà virtuale; i partecipanti saranno omaggiati con gadget. All´interno dello spazio, inoltre, un maxischermo proietterà in loop i video dei grandi eventi sportivi realizzati sul territorio regionale. Mostra COME LA BACCHETTA MAGICA, CHE SCEGLIE IL PROPRIO MAGO (E NON VICEVERSA), COSÌ LA RACCHETTA DI UN TENNISTA Casa Gusto Archivio di Stato Dal 9 al 17 novembre Orari: ore 11.30/20 da lunedì a sabato; 11.30/18.30 domenica A Casa Gusto saranno esposte alcune preziose racchette e oggetti vintage legati alla storia del tennis, provenienti dal M.O.R. Museo della Racchetta di Baldissero d´Alba, una collezione unica nel suo genere che vanta oltre 1300 pezzi, tutti diversi fra loro. La mostra, ad accesso libero, è divisa in due parti e presenta due diversi storytelling. Nella prima attraverso una timeline è presentata l´evoluzione storica delle racchette da tennis, con un focus sui progressi tecnologici e sui materiali che hanno accompagnato il gioco dal 1874 a oggi. Suzanne Lenglen detta la Divina e René Lacoste l´ingegnere del tennis sono solo alcuni dei grandi protagonisti di questo appassionante viaggio nel tempo. La seconda parte della mostra proporrà invece una selezione di foto e racchette dei 33 plurivincitori di tornei del Grande Slam maschili: un excursus temporale che susciterà grande emozione negli appassionati, che potranno rivedere nelle immagini, e soprattutto nelle racchette, i loro beniamini, dal mito Rod Laver fino al nostro Jannik Sinner. Mostra VIRTUAL TENNIS 66 ANNI DI VIDEOGAMES Contrada Murazzi Murazzi del Po Gipo Farassino 23 9/10 e 16/17 novembre ore 10/21 L´evento a ingresso gratuito permetterà ai visitatori di toccare con mano la storia dei videogiochi di tennis e l´impatto culturale e sociale che questi giochi hanno avuto nel corso del tempo. I visitatori potranno immergersi in oltre 60 anni di storia attraverso postazioni di gioco interattive, approfondimenti e una mostra tematica che illustra la relazione tra tennis, sport, tecnologia e cultura pop, evidenziando momenti chiave come il pioneristico Tennis for two e l´impatto di Wii Sports Tennis. A cura del MuPIn Museo Piemontese dell´Informatica. Mostra OPEN ERA TECH, PERFORMANCE AND CHAMPIONS Politecnico di Torino, sala Emma Strada corso Duca degli Abruzzi 24 Dall´11 al 15 novembre, ore 9/19 Inaugurazione lunedì 11 novembre, ore 11 La mostra offrirà uno spaccato della storia del tennis attraverso racchette, tecnologie e vittorie dal 1968 a oggi. Saranno esposte 33 racchette, parte della collezione del M.O.R. Museo della Racchetta, per raccontare l´evoluzione dei telai, dal legno ai materiali di ultima generazione e la storia dei grandi campioni e campionesse che hanno vinto e fatto la storia del tennis. Mostra a cura del Politecnico di Torino, ingresso libero. NITTO ATP FINALS GRAND OPENING SHOW Inalpi Arena corso Sebastopoli 123 Venerdì 8 novembre, ore 21 Uno spettacolo inedito organizzato dalla FITP in associazione con ATP, con il supporto di Live Nation (produzione) e di LaTarma Entertainment (direzione artistica e creativa) che vedrà alternarsi sul palco dell´Inalpi Arena tre fuoriclasse della musica italiana: Blanco, Madame e Marco Mengoni . A presentare la serata di venerdì 8 novembre sarà Alessandro Cattelan . L´opening e l´accompagnamento saranno affidati alla coppia di produttori multiplatino di grandi hit del panorama musicale italiano Zef&Marz. I biglietti sono acquistabili sul sito Ticketone NITTO ATP FINALS CLOSING PARTY OGR Torino corso Castelfilardo 22 Domenica 17 novembre, ore 18 Le OGR Torino ospiteranno il party finale delle Nitto ATP Finals, culmine delle tante attività organizzate in città. Domenica 17 novembre, dalle ore 18, sarà possibile guardare la finalissima del torneo sui maxi schermo. A seguire, la Sala Fucine ospiterà The Final set ATP Party, l´evento OGR Torino e ATP Nitto in collaborazione con Movement che curerà la selezione musicale con due DJ set d´eccezione. I biglietti saranno acquistabili, a partire dal 30 ottobre, sul sito ogrtorino.it e alla biglietteria OGR al costo di 15 euro. BAR SPORT MAUTO MAUTO Museo Nazionale dell´Automobile corso Unità d´Italia 40 Sabato 16 e

Ritaglio stampa ad uso esclusivo del destinatario, non riproducibile.
095047

domenica 17 novembre In occasione delle Nitto ATP Finals, il MAUTO propone un´edizione speciale di Bar Sport Mauto, il programma di proiezioni gratuite di grandi eventi motoristici e sportivi nella Piazza coperta del Museo. Sabato 16 novembre, alle ore 12, saranno proiettate su grande schermo le semifinali, con ingresso senza prenotazione. Domenica 17 novembre, alle ore 15, sarà in programma la finale, con ingresso su prenotazione obbligatoria (a questo link) WORKSHOP TENNIS&TECHNOLOGY Martedì 12 e venerdì 15 novembre 2024, ore 9.30/11.30 Aula Magna G. Agnelli del Politecnico di Torino corso Duca degli Abruzzi 24 Durante la settimana in cui la città ospita le Nitto ATP Finals, il Politecnico di Torino organizza una serie di appuntamenti dedicati al mondo del tennis. Oltre alla mostra Open era Tech, performance and champions,sono in programma due incontri dedicati al ruolo svolto dalla tecnologia nel tennis. I campioni della disciplina si confronteranno con esperti del Politecnico di Torino: ospiti d´eccezione Lorenzo Sonego e Diego Nargiso (workshop Tennis life del 12 novembre) e Flavia Pennetta (workshop Game Changer: Tech del 15 novembre). Festa conclusiva RACCHETTE IN CLASSE Palasport Gianni Asti, viale Bistolfi 10 Venerdì 8 novembre Il progetto Racchette in Classe, nato nel 2014, è realizzato da FITP (Federazione Italiana Tennis e Padel) in collaborazione con la FITeT (Federazione Italiana Tennistavolo) e riconosciuto dal Ministero dell´Istruzione e del Merito. Il progetto, che si avvale del supporto di Kinder Joy of Moving, partner della FITP, si propone di diffondere le discipline di racchetta (tennis, padel, pickleball, beach tennis e tennistavolo) tra i giovani. Anche quest´anno i numeri sono da record: all´iniziativa hanno aderito 400 scuole primarie e secondare di primo e secondo grado e sono stati coinvolti circa 100mila studenti del Piemonte. Alla festa conclusiva dell´8 novembre sono attesi 2.500 ragazzi. LINEE GTT POTENZIATE E GRATUITE PER GLI SPETTATORI Dal 10 al 17 novembre GTT e FITP Federazione Italiana Tennis e Padel rinnovano, anche per l´edizione 2024 delle Nitto ATP Finals, l´accordo per consentire agli spettatori, con biglietto di ingresso, di raggiungere gratuitamente l´Inalpi Arena tramite le linee tranviarie 4 e 10 e bus 4N. In collaborazione con l´Agenzia della Mobilità Piemontese e la Città di Torino, GTT ha previsto un piano di potenziamento del servizio per agevolare l´accesso alla sede dell´evento e offrire una valida alternativa ecologica per gli spostamenti. Le linee 4, 4N e 10 collegano l´Inalpi Arena con le principali stazioni ferroviarie: stazione Porta Nuova (linee 4 tram 4N bus), stazione Stura (linea 4 tram) e stazione Porta Susa (linea 10 tram). Dalle stazioni di Porta Nuova e Porta Susa è possibile anche l´interscambio con la linea 1 della Metropolitana. Dal 10 al 17 novembre, i passaggi delle linee saranno intensificati a partire dalle due ore precedenti e nell´ora successiva l´evento. Inoltre, la metropolitana verrà potenziata dal 10 al 14 novembre fino alle 00:30 e il 15 e 16 novembre fino alle 1.30. Grazie alla collaborazione tra MaaS ToMove e FITP tutti gli spettatori in possesso di un titolo di accesso alle Nitto ATP Finals potranno ricevere un voucher special del valore di 10 euro utilizzabile per coprire il 50% del costo di tutti i viaggi con GTT, taxi, monopattini, bici e scooter, disponibili sulle Super App aderenti all´iniziativa MaasToMove. AGEVOLAZIONI MUSEI E TEATRI Per i possessori dei biglietti Nitto ATP Finals sono tante le promozioni che saranno attivate nei musei e nei teatri aderenti, nel periodo di svolgimento del torneo. Presentando il biglietto, è previsto l´ingresso gratuito ai seguenti musei: GAM Galleria Civica d´Arte Moderna e Contemporanea, Museo d´Arte Orientale, Palazzo Madama, Museo Lavazza. Tariffe agevolate al Museo Egizio, Museo Nazionale dell´Automobile, Museo nazionale della Montagna, Museo nazionale del Risorgimento, Pinacoteca Agnelli. E, inoltre, per gli spettacoli del Teatro Stabile e per quelli in programma al Teatro Colosseo. SITO, GUIDA, CANALI SOCIAL Tutte le informazioni sugli eventi e gli appuntamenti in programma durante le Nitto ATP Finals, il palinsesto di Casa Tennis, Casa Gusto e il programma di visite guidate sono disponibili e in continuo aggiornamento nella speciale sezione dedicata del sito www.turismotorino.org/nittoatpfinals Per realizzare un racconto corale della città i canali social di Turismo Torino e Provincia (Facebook, Instagram, Twitter e TikTok) inviteranno i visitatori a ricondividere le esperienze con l´hashtag #torinotheplacetobe e il tag @turismotorino OSSERVATORIO PROFILO TURISTA Dal 10 al 16 novembre Turismo Torino e Provincia attiverà un monitoraggio qualitativo al fine di determinare l´identikit del visitatore giunto a Torino per le Nitto ATP Finals. Le informazioni raccolte saranno utili per delineare il profilo del turista, aggiornare la strategia per le prossime edizioni dell´evento e realizzare azioni di direct marketing attraverso le anagrafiche degli intervistati. L´attività si svolgerà al Fan Village e ogni intervistato riceverà un gadget in omaggio. X Questo sito fa uso di cookie tecnici necessari al corretto funzionamento del sito e, previo consenso dell´utente, di cookie analytics e di terze parti per migliorare l´esperienza di navigazione. Selezionando Accetta tutti si acconsente all´utilizzo di cookie analytics e di terze parti. Le preferenze possono essere modificate selezionando Personalizza o, in qualsiasi momento, selezionando la voce Impostazione cookie presente nel footer di tutte le pagine. La chiusura del banner mediante selezione dell´apposita X, posta in alto a destra, comporta il permanere delle impostazioni di default e dunque la continuazione della navigazione in assenza di cookie diversi da quelli tecnici. Per maggiori informazioni, consultare la Cookie Policy

Ritaglio stampa ad uso esclusivo del destinatario, non riproducibile.
095047

Questo sito utilizza cookie di profilazione, propri o di altri siti, per inviare messaggi pubblicitari mirati. Se vuoi saperne di più o negare il consenso a tutti o ad alcuni cookie clicca qui. Se accedi a un qualunque elemento sottostante questo banner acconsenti all'uso dei cookie.

Ok

Puma Hybrid € 19.900

GIUBILEO PER IL SOCIALE
"IL FUNERALE ESSENZIALE DI TORINO" € 1.591*
PENSATO COME SOSTEGNO ALLE FAMIGLIE
PER INFORMAZIONI: Numero Blu 011-8181 GIUBILEO
*IL PREZZO COMPRENDE: Feretro allestito ed accessoriato a norma di legge per sepoltura in terra o cremazione, trasporto solo in Torino con autofunebre e personale in divisa per l'espletamento del servizio funebre. Disbrigo delle pratiche burocratiche di legge presso Comuni ed Enti. Escluse tasse comunali e di cremazione.

INFO UTILI

Lavorare alle Nitto Atp Finals 2024 di Torino: tutte le posizioni aperte

Si cercano figure chiave per gestire la ristorazione durante l'evento

GABRIELE PESCE
Email: gabriele.pesce@outlook.it

29 OTTOBRE 2024 - 12:10

Ritaglio stampa ad uso esclusivo del destinatario, non riproducibile.

095047

TORINOCRONACA.IT

www.ecostampa.it

Play | Pause | Resume | Stop

Ritaglio stampa ad uso esclusivo del destinatario, non riproducibile.

095047

Il gruppo italiano E-work, specializzato in consulenza e gestione delle risorse umane, **ha avviato una selezione per 52 professionisti del settore Ho.re.ca in vista delle Nitto ATP Finals**, uno degli eventi di tennis più prestigiosi al mondo. Le Finals si svolgeranno all'**Inalpi Arena di Torino dal 10 al 17 novembre**, e l'azienda offre l'opportunità di lavorare in un contesto di alta classe, contribuendo all'esperienza gastronomica degli ospiti.

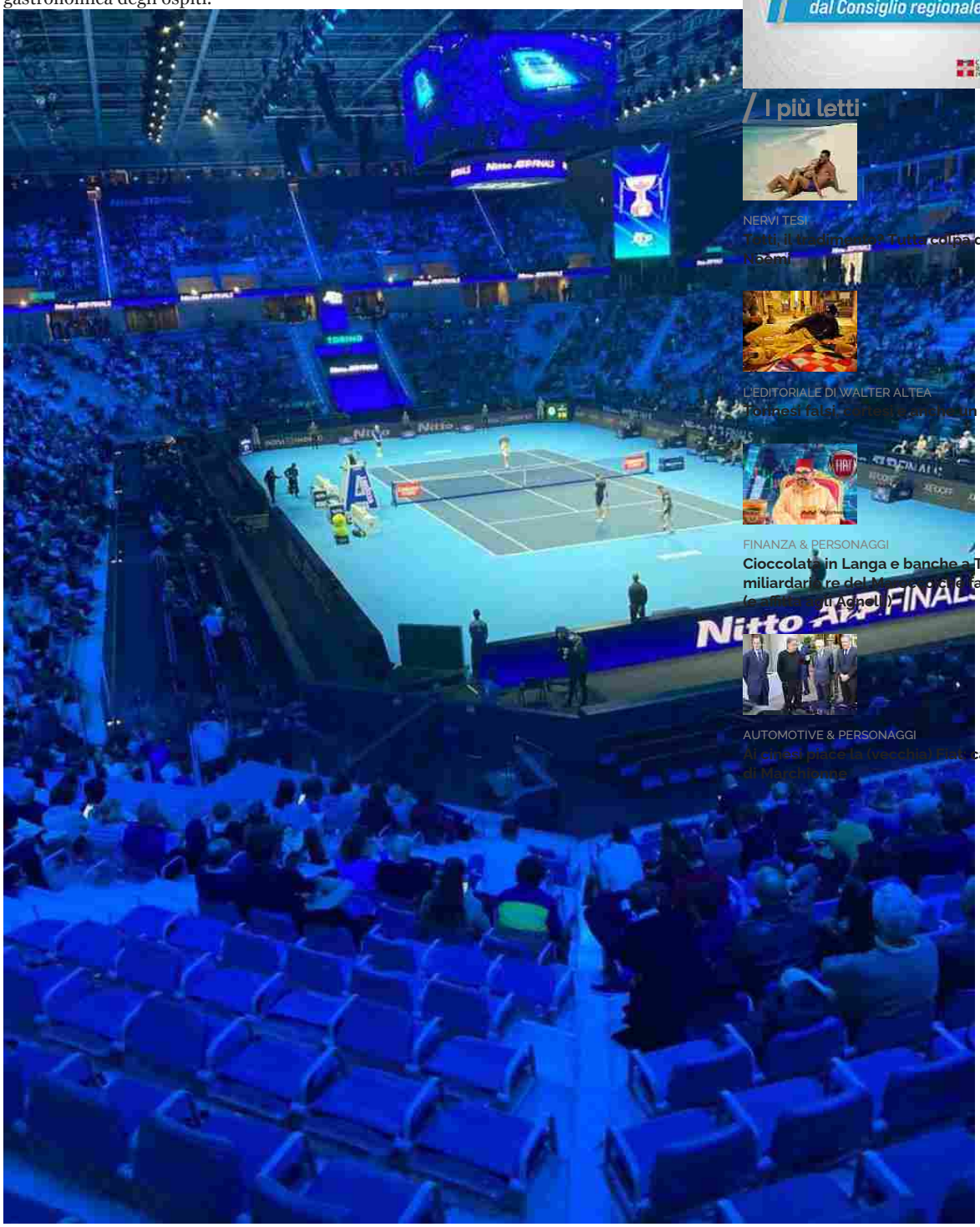

Tra le figure ricercate ci sono camerieri, cuochi, aiuto cuochi, responsabili di sala, lavapiatti e personale di pasticceria. **I candidati ideali devono avere esperienza pregressa in eventi sportivi**, un requisito fondamentale per assicurare un servizio di qualità in un'occasione così importante.

NEWS
dal Consiglio regionale

/ I più letti

NERVI TESI
Tutti, il "cadimento"? Tutta colpa della gelosia di Kyrgios

L'EDITORIALE DI WALTER ALTEA
Torinesi falsi, cortesi e anche un po' sporchi

FINANZA & PERSONAGGI
Cioccolato in Langa e banche a Torino, chi è il miliardario re del Moscato e fa affari in Italia (e [illegible] di Agnelli)

AUTOMOTIVE & PERSONAGGI
Ai cinesi piace la (vecchia) Fiat: caccia ai "figli" di Marchionne

/ In primo piano

Ritaglio stampa ad uso esclusivo del destinatario, non riproducibile.

095047

Visualizza questo post su Instagram

Un post condiviso da ATP Tour (@atptour)

Al termine del processo selettivo, i candidati idonei riceveranno contratti a tempo determinato secondo il CCNL Turismo, con una durata che va dal 10 al 17 novembre. Un'opportunità unica per entrare a far parte di un team che lavora dietro le quinte di un evento di rilevanza internazionale.

Gli interessati possono presentare la loro candidatura direttamente attraverso i canali di e-work, un passo che potrebbe segnare l'inizio di una carriera nel mondo della ristorazione di alto livello. Con la celebrazione del tennis e la gastronomia di qualità, le Nitto ATP Finals promettono di essere un evento da ricordare non solo per gli sportivi ma anche per i professionisti coinvolti.

Maggiori info e dettagli qui: **Sito Ufficiale E-Work**

TAG

torino , atp finals 2024 , opportunità di lavoro

Commenti scrivi/Scopri i commenti

Condividi le tue opinioni su Torino Cronaca - Notizie da Torino e Piemonte

T

Caratteri rimanenti: 400

Invia

Resta aggiornato, iscriviti alla nostra newsletter

Ricevi gratuitamente, ogni giorno, le notizie più fresche direttamente via email!

Email

TORINOCRONACA

Buongiorno Torino! La nostra newsletter quotidiana gratuita, con tutte le notizie più fresche del giorno.

Voglio iscrivermi! No grazie

Matilde Lorenzi com Schumy (e il tragico precedente azzurro): come sta davvero l'ex campione di F1?

Torino e la sfida dell'inquinamento: il momento della verità

Lavorare alle Nitto Atp Finals 2024 di Torino: tutte le posizioni aperte

Ritaglio stampa ad uso esclusivo del destinatario, non riproducibile.

095047

www.ecostampa.it

ECONOMIA E LAVORO | 29 ottobre 2024, 10:21

Atp Finals, il grande tennis stimola la "fame" di lavoro: si cercano 52 persone tra camerieri, cuochi e personale di sala

Il periodo è quello che va dal 10 al 17 novembre, quando all'Inalpi Arena si terrà l'appuntamento con i campioni della racchetta

IN BREVE

martedì 29 ottobre

Atp Finals, il grande tennis stimola la "fame" di lavoro: si cercano 52 persone tra camerieri, cuochi e personale di sala

Red Bull interessata ad acquistare il Toro: dopo la smentita di Cairo, arriva quella di Lo Russo

Ritaglio stampa ad uso esclusivo del destinatario, non riproducibile.

095047

Dalla padella alla brace
E poe...sia!
Conversazioni
I corsivi di Virginia
Fiera Nazionale del Peperone
Cultura Energetica
La finanza in parole semplici
Uno scatto, una storia
Ristoblog Acqua Hydra
Pronto condominio
Orgoglio Torinese
Un Occhio sul Mondo
io_viaggio_leggero
Non solo Fumetti
Copertina

ACCADEVA UN ANNO FA

Cronaca
Barriera di Milano, due esercizi commerciai sanzionati per 6.000 euro per il non rispetto delle norme igienico-sanitarie

Sanità
Italiano ricoverato a Gerusalemme trasferito con volo umanitario all'ospedale Giovanni Bosco di Torino

Eventi
Cosa fare a Torino nel weekend: gli eventi fino a domenica 29 ottobre

Leggi tutte le notizie

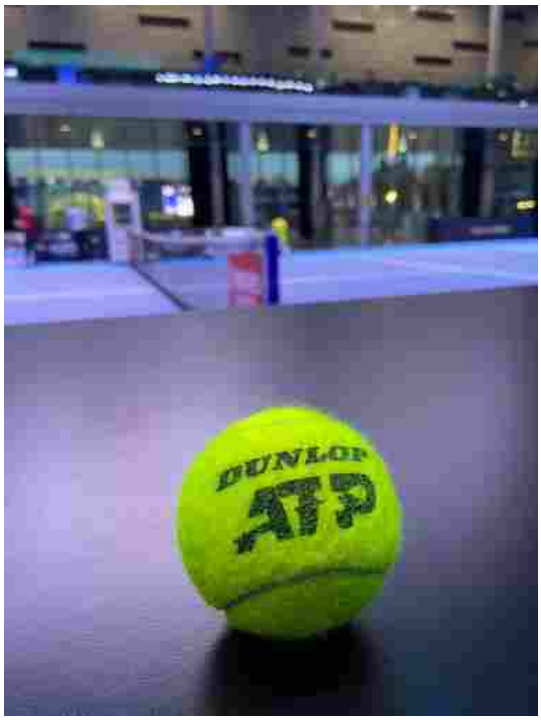

Nuovi posti di lavoro grazie alle Atp Finals

Le ATP Finals di Torino stimolano l'occupazione. In particolare, sono 52 le posizioni aperte in vista del grande evento di tennis internazionale: camerieri, cuochi, aiuto cuochi, responsabili di sala, lavapiatti e personale di pasticceria, con esperienza pregressa in eventi sportivi.

La ricerca, condotta dal gruppo specializzato E-work, riguarda l'evento che si svolgerà all'Inalpi Arena di Torino, dal 10 al 17 novembre. In particolare, si ricercano 35 camerieri di sala, 2 maitre, 4 cuochi capo partita (con almeno un anno di esperienza certificata), 2 commis di cucina, 8 lavapiatti e 1 pasticcere con esperienza pregressa come pastry chef durante eventi sportivi.

"*Alle ATP Finals di Torino partecipano gli 8 migliori tennisti al mondo: è uno dei più importanti tornei di tennis a livello internazionale e un evento sportivo con un'organizzazione di alto livello. Gli sponsor e le aziende presenti, che contribuiscono alla buona riuscita dell'evento, sono marchi noti e prestigiosi*", commenta Alessia Anteri – Area Manager e-work.

Ai fini della selezione condotta da e-work per le Nitto ATP Finals, aver svolto precedenti attività all'interno di eventi, soprattutto sportivi o manifestazioni fieristico-congressuali, costituisce un requisito generale per tutte le posizioni aperte. La selezione si rivolge a personale con esperienza pregressa nel ruolo, capacità di lavorare in gruppo e, per le figure di coordinamento, dotato di buone doti comunicative e di leadership.

Al termine del processo selettivo, ai candidati risultati idonei, verranno proposti contratti a tempo determinato (CCNL Turismo) con livello variabile in base ai ruoli e durata dal 10 al 17 novembre.

redazione

TI RICORDI COSA È SUCCESSO L'ANNO SCORSO A OTTOBRE?
Ascolta il podcast con le notizie da non dimenticare
Ascolta "Un anno di notizie da non dimenticare" su Spreaker.

Consumatori, Polliotto (Unc): "Case green, come comportarsi"

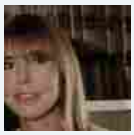

Il successo della seconda edizione del Festival dei Formaggi Piemontesi

VIII° Concorso Teatrale Internazionale "Citta' di Chivasso": Premio Ascom Chivasso - Nocciolart 2024 a Marina Rota

Una Mole sempre più anziana: più di un torinese su 4 ha oltre 65 anni. E in Piemonte sono ancora di più

Birra, pirati e quiz: il Calendario dell'Avvento 2024 di Birre da Manicomio unisce artigianalità e AI

Come trasportare in sicurezza porte, portoncini e serramenti

lunedì 28 ottobre

Creatività sostenibile, venerdì 8 novembre il mercatino dell'usato di Scuola internazionale di Comics

Previsioni FreeDum Fighters: qual è il futuro del progetto a breve termine?

Leggi le ultime di: Economia e lavoro

Ritaglio stampa ad uso esclusivo del destinatario, non riproducibile.
095047

www.ecostampa.it

TorinOggi.it dal 2008
Edizione locale IlNazionale.it

CHE TEMPO FA
RUBRICHE
Fotogallery
Videogallery
Stadio Aperto
Backstage
Immortali
Il Punto di Beppe Gandolfo
Nuove Note
L'oroscopo di Corinne
Ambiente e Natura
Motori
Dalla padella alla brace
E poe...sia!
Conversazioni
I corsivi di Virginia
Fiera Nazionale del Peperone
Cultura Energetica
La finanza in parole semplici
Uno scatto, una storia
Ristoblog Acqua Hydra
Pronto condominio
Orgoglio Torinese
Un Occhio sul Mondo
io_viaggio_leggero
Non solo Fumetti
Copertina

ACCADEVA UN ANNO FA

Cultura e spettacoli
"Lasciami entrare" a Paratissima: la performance di Cinzia Ceccarelli e Gigi Piana

EVENTI | 29 ottobre 2024, 14:48

Da Casa Tennis con Gazzè e Francesca Schiavone alle degustazioni, piazza Castello cuore delle Atp Finals 2024

L'8 novembre all'Inalpi Arena Blanco, Madame e Marco Mengoni

Piazza Castello sarà il cuore delle Atp Finals 2024

Per il quarto anno consecutivo **Torino e il Piemonte si preparano ad accogliere le Nitto ATP Finals**. Dal 10 al 17 novembre 2024, i migliori otto giocatori al mondo e le otto migliori coppie di doppio si sfideranno all'**Inalpi Arena**.

Casa Tennis in piazza Castello

Ma il torneo promette come di consueto di allargarsi e coinvolgere anche il resto del capoluogo con talk, degustazioni, mostre, animazione diffusa, visite guidate e molto altro.

Piazza Castello, nel cuore della città, si conferma location principale degli

IN BREVE
sabato 02 novembre
Halloween, Artissima e i musical: ecco cosa fare a Torino fino a domenica 3 novembre

martedì 29 ottobre
Da Casa Tennis con Gazzè e Francesca Schiavone alle degustazioni, piazza Castello cuore delle Atp Finals 2024

Halloween on ice: apertura speciale della pista del Palavela

Piazza Solferino si trasforma di nuovo nel Villaggio di Natale con pista da pattinaggio e casette

Dal 1994 a oggi: a 30 anni dall'alluvione si analizza se la lezione è stata imparata o no

Atp Finals, il grande tennis stimola la "fame" di lavoro: si cercano 52 persone tra camerieri, cuochi e personale di sala

VIII° Concorso Teatrale Internazionale "Citta' di Chivasso": Premio Ascom Chivasso - Nocciolart 2024 a Marina Rota

Ritaglio stampa ad uso esclusivo del destinatario, non riproducibile.
095047

Nuove Note
NUOVE NOTE - Bolena: "La nostra musica dance per evadere da una realtà troppo frenetica"

Sanità
Il cuore percorre oltre mille km "battendo" fuori dal corpo: l'incredibile viaggio dalla Normandia alle Molinette

Leggi tutte le notizie

eventi. Tornerà, infatti, la grande cupola di **Casa Tennis**, capace di ospitare al suo interno fino a 150 persone. Previsti incontri gratuiti, che coinvolgeranno ospiti di spicco del mondo dello sport, della cultura, del giornalismo e dello spettacolo.

Max Gazzè e Carota Boys

Dal cantautore **Max Gazzè** all'ex tennista **Francesca Schiavone** ai Carota Boys di Sinner fino alla drago queen Ava Hangar. La prenotazione è obbligatoria, a partire dal 29 ottobre, sulla piattaforma Ticketmaster.

L'Archivio di Stato, con ingresso da piazzetta Mollino, ospiterà nuovamente Casa Gusto, lo spazio dedicato alle degustazioni guidate delle eccellenze enogastronomiche del territorio. Il costo per ciascuna è di 5 euro (3 euro per chi è in possesso di un ticket Nitto ATP Finals), con il ricavato che verrà devoluto alla **Fondazione Ricerca Molinette**.

Le degustazioni

Le degustazioni saranno prenotabili, a partire dal 4 novembre, sulla piattaforma Ticketmaster (link). A Casa Gusto sarà inoltre allestita una mostra imperdibile per tutti gli appassionati di tennis, con l'esposizione di una ricca selezione di cimeli e di racchette provenienti dal Museo della Racchetta di Baldissero d'Alba.

Casa Media, lo spazio dedicato ai giornalisti, quest'anno sarà ospitato nella nuova location dell'**Archivio di Stato**. Le vie e le piazze più belle del centro si trasformeranno in palcoscenici e ospiteranno concerti, esibizioni di arti acrobatiche, giocoleria e danza.

Blue Carpet e inaugurazione

Tutta la città sarà vestita a festa, dal centro fino a **piazzale Grande Torino**, sede della venue sportiva e del Fan Village, che quest'anno offrirà un'esperienza ancora più coinvolgente. Giovedì 7 novembre i campioni delle Nitto ATP Finals sfileranno in **piazza Carlo Alberto** per il bagno di folla del **Blue Carpet**.

Venerdì 8 novembre, alla vigilia del torneo, è in programma il **Grand Opening Show**, uno spettacolo inedito che vedrà alternarsi sul palco dell'Inalpi Arena tre fuoriclasse della musica italiana: **Blanco, Madame** e **Marco Mengoni**. Conduttore della serata sarà **Alessandro Cattelan**, opening e accompagnamento a cura di **Zef&Marz**, coppia di produttori multiplatino di grandi hit del panorama musicale italiano.

Sabato 16 novembre, vigilia della finalissima del torneo, sarà all'insegna di una spettacolare Notte del Tennis, con tantissimi eventi e sorprese. Domenica 17 novembre le OGR Torino ospiteranno The Final set ATP Party, la festa finale delle Nitto ATP Finals con la proiezione della finale su maxischermi e, al termine, due esclusivi dj set a cura di Movement.

I campioni delle Nitto ATP Finals saranno inoltre assoluti protagonisti delle tre mostre fotografiche a cielo aperto allestite sotto i portici di piazza Palazzo di Città, piazza San Carlo e via Po.

I commenti

"*È un progetto del territorio* - ha sottolineato il sindaco **Stefano Lo Russo** - *che di anno in anno si è arricchito ed è diventato evento di tutta la città*". Il primo cittadino ha poi lanciato lo sguardo al rinnovo delle Atp Finals: "*Noi puntiamo ad averle per altre cinque anni: abbiamo lavorato in questa dimensione. Rispetto ad altre realtà non siamo competitivi sul piano economico, possiamo mettere in campo altri asset: una città che riesce a fare sistema e diventare evento di tutti noi*".

"*L'aumento esponenziale del numero di giovanissimi tesserati nelle società tennistiche degli ultimi anni* - ha poi aggiunto - *ci dice che siamo*

lunedì 28 ottobre

La biblioteca di Bricherasio si trasforma in un salone di bellezza per creature spaventose

Dall'Igloo del pane a quello in pietra: la mostra per il centenario di Mario Merz si arricchisce di nuove opere

Un albero per aiutare la salute all'ospedale Mauriziano

Leggi le ultime di: Eventi

Ritaglio stampa ad uso esclusivo del destinatario, non riproducibile.
095047

www.ecostampa.it

certamente sulla strada giusta".

A fargli eco sul rinnovo l'assessore allo Sport **Mimmo Carretta**: "*Stiamo investendo e facendo di tutto per la complicare la decisione di chi deve scegliere: vogliamo che questa storia continui*".

"*Anche grazie a eventi come Nitto ATP Finals il Piemonte è diventato la casa dei più grandi eventi sportivi al mondo*" ha chiosato l'assessore regionale alle Attività Produttive **Andrea Tronzano**.

Sinner rinuncia a Parigi: "Ma a Torino ci sarò"

Jannik Sinner ha dato forfait all'Atp di Parigi-Bercy. L'azzurro ha annunciato il ritiro, causato da un virus intestinale, proprio alla vigila dell'esordio del Masters 1000, in cui avrebbe dovuto affrontare Shelton o Moutet, e sarà sostituito dal lucky loser Cazaux. "Non sono in grado di giocare. Sono arrivato a Parigi molto presto per preparare il torneo, ma ho preso un virus che passerà fra due o tre giorni. Il mio corpo non è pronto per competere, mi dispiace molto. Ci rivedremo qui l'anno prossimo", ha detto in un video postato dal profilo X del torneo.

Nessun problema, però, in vista delle Atp Finals: "*Il dottore ha detto che si tratta di un virus e che passerà tra tre o quattro giorni, mi sento già meglio, ma un po' disidratato. E' stata una bella botta, certo. Non ho paura né per Torino né per la Coppa Davis, c'è abbastanza tempo perché vada tutto bene*", ha tranquillizzato tutti il numero uno del mondo.

Cinzia Gatti

TI RICORDI COSA È SUCCESSO L'ANNO SCORSO A OTTOBRE?
Ascolta il podcast con le notizie da non dimenticare
Ascolta "Un anno di notizie da non dimenticare" su Spreaker.

Copyright © 2013 - 2024 IlNazionale.it - Partita Iva: IT 03401570043 - **Credits** | **Privacy e cookie policy** | **Preferenze privacy**

Ritaglio stampa ad uso esclusivo del destinatario, non riproducibile.

095047

OFFERTE DI LAVORO SANTA RITA / CORSO SEBASTOPOLI, 123

Offerte di lavoro nella ristorazione per le ATP Finals di Torino: 52 posizioni aperte

E-work seleziona camerieri, cuochi, aiuto cuochi, responsabili di sala, lavapiatti e personale di pasticceria, con esperienza pregressa in eventi sportivi

Redazione
29 ottobre 2024 13:06

E-work, gruppo italiano specializzato nella consulenza, somministrazione di lavoro e gestione di soluzioni HR per aziende e multinazionali, apre la selezione di personale per le Nitto ATP Finals, torneo di tennis che si svolgerà all'Inalpi Arena di Torino dal 10 al 17 novembre. Sono 52 le risorse che vengono selezionate dai recruiter di e-work per attività di ristorazione. Si cercano: camerieri di sala (35 le posizioni aperte per personale esperto), 2 maitre, 4 cuochi capo partita (con almeno un anno di esperienza certificata), 2 commis di cucina, 8 lavapiatti e un pasticcere con esperienza pregressa come pastry chef durante eventi sportivi.

"Alle ATP Finals di Torino partecipano gli 8 migliori tennisti al mondo: è uno dei più importanti tornei di tennis a livello internazionale e un evento sportivo con un'organizzazione di alto livello. Gli sponsor e le aziende presenti, che contribuiscono alla buona riuscita dell'evento, sono marchi noti e prestigiosi. Siamo orgogliosi di fare parte di questa macchina organizzativa, all'interno della quale ci occupiamo di fornire il personale per il ristorante stellato Lea (cucina e sala) e il settore lounge: un totale di circa 50 lavoratori somministrati, che vengono selezionati attraverso canoni molto rigidi di professionalità, esperienza e standing e che saranno formati e seguiti durante tutta la durata dell'evento", dichiara Alessia Anteri – Area Manager e-work.

Ritaglio stampa ad uso esclusivo del destinatario, non riproducibile.

095047

Dove e come fare domanda

Ai fini della selezione condotta da e-work per le Nitto ATP Finals, aver svolto precedenti attività all'interno di eventi, soprattutto sportivi o manifestazioni fieristico-congressuali, costituisce un requisito generale per tutte le posizioni aperte. La selezione si rivolge a personale con esperienza pregressa nel ruolo, capacità di lavorare in gruppo e, per le figure di coordinamento, dotato di buone doti comunicative e di leadership. Al termine del processo selettivo ai candidati risultati idonei verranno proposti contratti a tempo determinato (CCNL Turismo) con livello variabile in base ai ruoli e durata dal 10 al 17 novembre. Maggiori dettagli sulle posizioni aperte da e-work per le Nitto ATP Finals di Torino sono disponibili sul portale e-work.

Iscriviti al canale di TorinoToday su WhatsApp e al canale di Torinotoday su Facebook

© Riproduzione riservata

Si parla di **ristorazione**, **Alessia Anteri**

Sullo stesso argomento

OFFERTE DI LAVORO

Sinner, numero 1 fino a fine stagione: per lui una grande festa a Torino

Ritaglio stampa ad uso esclusivo del destinatario, non riproducibile.

095047

TristeMondo

www.ecostampa.it

Musica

MAHMOOD, ANNUNCIATE NUOVE DATE NEI PALASPORT PER IL 2025!

Tutte le notizie su: Mahmood

29 Ottobre 2024, 12:05, 12:05

103 Views

Mahmood, ANNUNCIATE NUOVE DATE NEI PALASPORT PER IL 2025!

Dopo il successo delle prime tappe di N.L.D.A. TOUR, la prima tournée nei palasport di Mahmood, si annunciano oggi a grande richiesta 5 nuove date – prodotte da Friends & Partners – previste per la primavera 2025.L'imperdibile show che ha fatto

TRISTEMONDO.IT TROVA PER TE NOTIZIE IN RETE OGNI 15 MINUTI

SCORRI LE NOTIZIE DI...

Seleziona una categoria

PERSONAGGI IN TENDENZA

Belen Rodriguez Simona Ventura Amadeus Ilary Blasi Fedez Lorella Cuccarini Diletta Leotta Kate Middleton Chiara Ferragni Selvaggia Lucarelli Alessandra Celentano Stefano De Martino Silvia Toffanin Milly Carlucci Paolo Bonolis Maria De Filippi Sonia Bruganelli Michelle Hunziker Giuseppe Conte Angelina Mango Silvio Berlusconi Anna Pettinelli Elly Schlein Beatrice Luzzi Giorgia Meloni Antonella Clerici Raimondo Todaro Vladimir Luxuria Cesara Buonamici Pier Silvio Berlusconi Sergio Mattarella Rudy Zerbi Francesco Totti Matteo Salvini Donald Trump Alfonso Signorini Fabrizio Corona Papa Francesco Morgan Elodie Taylor Swift Mara Venier Matteo Renzi Barbara D'Urso Carlo Conti

Tutti i personaggi

Ritaglio stampa ad uso esclusivo del destinatario, non riproducibile.

095047

emozionare già migliaia di persone nelle prime date farà tappa il 17 maggio all'Unipol Arena di Bologna, il 20 maggio al Palazzo dello Sport di Roma, il 21 maggio al Palapartenope di Napoli, il 24 maggio all'Inalpi Arena di Torino, per poi concludere il 25 maggio all'Unipol Forum di Milano. Le prevendite saranno disponibili da oggi, venerdì 25 ottobre alle ore 18:00. Info e biglietti: www.ticketone.it e www.friendsandpartners.it. Nel frattempo la prima parte del tour – partito venerdì 18 ottobre da…

Leggi su www.exclusivemagazine.it

#MAHMOOD

POTREBBE INTERESSARTI ANCHE

Musica

Mahmood: visto il successo del "N.L.D.A. Tour", si aggiungono nuove date per la primavera 2025

Mahmood: visto il successo del "N.L.D.A. Tour", si aggiungono nuove date per la primavera 2025 Proprio pochi giorni fa, il […]

28 Ottobre 2024, 12:42, 12:42

Lazio Musica

Concerto 27 ottobre 2024, Mahmood a Roma: la scaletta delle canzoni, orario, come arrivare al Palazzo dello Sport

Concerto 27 ottobre 2024, Mahmood a Roma: la scaletta delle canzoni, orario, come arrivare al Palazzo dello Sport Home Mahmood […]

27 Ottobre 2024, 18:15, 18:15

ALTRO DA: MUSICA

Ritaglio stampa ad uso esclusivo del destinatario, non riproducibile.
095047

www.ecostampa.it

Ubitennis

Aa

HOMEUBICONTESTULTIMEATPWTASLAM SCANAGATTARUBRICHE INTERVISTACIRCOLIVIDEO

Video

Scanagatta: “Sinner e Paolini, orgoglio italiano a Torino e Riyadh” [VIDEO]

Il direttore fa il punto sulla corsa alle Finals di fine anno, con i due alfieri azzurri sicuri protagonisti. Video completo al link all'interno dell'articolo

ByRedazione Published 29/10/2024
Last updated: 29/10/2024 17:58

Share

1 Min Read

Jannik Sinner e Jasmine Paolini, rispettivamente numero uno e numero quattro del mondo dei rispettivi ranking mondiali e protagonisti di un 2024 eccezionale, cercano conferma nelle Finals di Torino e Riyadh. Per le Nitto Atp Finals ci sono in ballo gli ultimi posti da assegnare. Djokovic a rischio, ma il campione serbo potrebbe comunque essere a Torino. Le ultime settimane della stagione diranno chi saranno i magnifici otto in gara alla Inalpi Arena.
Il video completo è visibile nella sezione “Sottorete” del sito web di Intesa Sanpaolo, partner di Ubitennis.
CLICCA QUI PER IL VIDEO COMPLETO!

Tabelloni ATP / WTA - RASSEGNA STAMPA FREE

TAGGED: flash,jannik sinner,Jasmine Paolini,Ubaldo Scanagatta

Leave a comment

Ultimi articoli

ATP Parigi-Bercy, Rune elimina Arnaldi: neanche un italiano al 2° turno
Italiani

WTA Hong Kong: esordio vincente per Shnaider e Boulter
WTA

ATP Parigi-Bercy, non mancano le sorprese: Cerundolo supera Rublev, Michelsen schianta Hurkacz
ATP

ATP Parigi-Bercy, Berrettini è già fuori: Popyrin lo batte in due set
Italiani

Collabora con noi

Stay Connected

Ritaglio stampa ad uso esclusivo del destinatario, non riproducibile.
095047

COMUNICATO STAMPA

Nitto Atp Finals, un ricco calendario di eventi per promuovere il territorio

29.10.2024 - h 17:33 8' di lettura 4

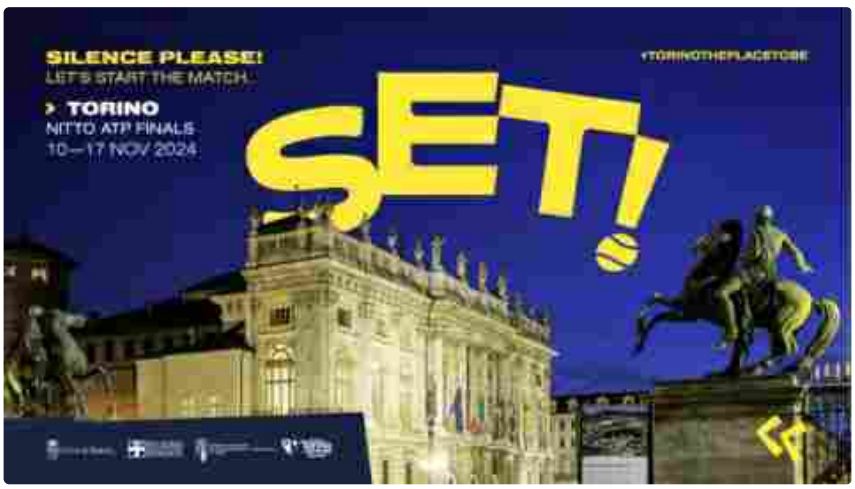

Per il quarto anno consecutivo, Torino e il Piemonte si preparano ad accogliere le Nitto ATP Finals, l'evento sportivo organizzato da FITP (Federazione Italiana Tennis e Padel) e ATP (Associazione Tennisti Professionisti).
Dal 10 al 17 novembre 2024, i migliori otto giocatori al mondo e le otto migliori coppie di doppio si sfideranno all'Inalpi Arena in un torneo attesissimo ed emozionante, che chiuderà la stagione del circuito maschile mettendo in palio il trofeo più importante. Per l'occasione il capoluogo piemontese sarà nuovamente capitale mondiale del tennis, attirando migliaia di appassionati. Sarà una grande festa di sport, oltre che un'opportunità per mettere in mostra le eccellenze turistiche, culturali ed enogastronomiche della città e della regione.

Anche quest'anno, per accogliere al meglio il pubblico e offrire un'esperienza indimenticabile a turisti e cittadini, Città di Torino, Regione Piemonte, Camera di commercio di Torino, in collaborazione con Turismo Torino e Provincia e Visit Piemonte, proporranno un ricco e variegato calendario di attività - talk, degustazioni, mostre, animazione diffusa, visite guidate e molto altro – che coinvolgeranno l'intera città in un clima di festa, dal 9 al 17 novembre. A questi appuntamenti si aggiungeranno le tante iniziative promosse dalle altre realtà attori sul territorio.

IL GIORNALE DI DOMANI

Scoperta truffa su corsi di formazione finanziati dallo...
12

Occupazione in Piemonte: crescita nel secondo trimestre,...
4

vivere piemonte
QUOTIDIANI ONLINE PER LA TUA CITTÀ

Nitto Atp Finals, un ricco calendario di eventi per...
2

Occupazione in Piemonte: crescita nel secondo trimestre,...
20

Alessandria: Scoperta truffa su corsi di formazione...
20

Maltempo Piemonte, l'aggiornamento pomeridiano
8

Maltempo in Piemonte, l'aggiornamento di domenica mattina
16

Maltempo: si estendono le zone del Piemonte ad allerta arancione
12

vivere italia
QUOTIDIANI ONLINE PER LA TUA CITTÀ

Fnopi, la Federazione degli infermieri compie 70 anni
0

Inclusion Job Day, un'edizione record per numero di utenti iscritti all'evento
0

Sanità, Pirro (M5S): "Nonostante criticità Ssn promosso da maggior parte italiani"
26

Ritaglio stampa ad uso esclusivo del destinatario, non riproducibile.

095047

Piazza Castello, nel cuore della città, si conferma location principale degli eventi. Tornerà, infatti, la grande cupola geodetica di **Casa Tennis**, uno spazio suggestivo e accogliente, capace di ospitare al suo interno fino a 150 persone, con talk gratuiti, che coinvolgeranno ospiti di spicco del mondo dello sport, della cultura, del giornalismo e dello spettacolo. Un palinsesto, quest'anno ancora più variegato, con tanti appuntamenti gratuiti, prenotazione obbligatoria, a partire dal 29 ottobre, sulla piattaforma Ticketmaster (link).

L'Archivio di Stato, con ingresso da piazzetta Mollino, ospiterà nuovamente **Casa Gusto**, lo spazio dedicato alle degustazioni guidate delle eccellenze enogastronomiche del territorio, a cura di Camera di commercio di Torino e Regione Piemonte. Le degustazioni avranno il costo simbolico di 5 euro (3 euro per i ticket holder Nitto ATP Finals) con il ricavato (ad esclusione dei costi vivi della piattaforma) che verrà devoluto alla Fondazione Ricerca Molinette. Le degustazioni saranno prenotabili, a partire dal 4 novembre, sulla piattaforma Ticketmaster (link). A Casa Gusto sarà inoltre allestita una mostra imperdibile per tutti gli appassionati di tennis, con l'esposizione di una ricca selezione di cimeli e di racchette provenienti dal M.O.R. - Museo della Racchetta di Baldissero d'Alba.

Casa Media, lo spazio dedicato ai giornalisti, quest'anno sarà ospitato nella nuova location dell'Archivio di Stato. Numerosi anche gli **eventi di animazione diffusa** che interesseranno la città: le vie e le piazze più belle del centro si trasformeranno in palcoscenici e ospiteranno concerti, esibizioni di arti acrobatiche, giocoleria e danza, rendendo l'atmosfera ancora più vivace e frizzante grazie a performance coinvolgenti e sorprendenti.

Tutta la città sarà vestita a festa, dal centro fino a piazzale Grande Torino, sede della venue sportiva e del **Fan Village**, che quest'anno offrirà un'esperienza ancora più coinvolgente. Giovedì 7 novembre i campioni delle Nitto ATP Finals sfileranno in piazza Carlo Alberto per il bagno di folla del **Blue Carpet**. Venerdì 8 novembre, alla vigilia del torneo, è in programma il **Grand Opening Show**, uno spettacolo inedito che vedrà alternarsi sul palco dell'Inalpi Arena tre fuoriclasse della musica italiana: Blanco, Madame e Marco Mengoni. Conduttore della serata sarà Alessandro Cattelan, opening e accompagnamento a cura di Zef&Marz, coppia di produttori multiplatino di grandi hit del panorama musicale italiano.

Sabato 16 novembre, vigilia della finalissima del torneo, sarà all'insegna di una spettacolare **Notte del Tennis,** con tantissimi eventi e sorprese. Domenica 17 novembre le OGR Torino ospiteranno **The Final set ATP Party,** la festa finale delle Nitto ATP Finals con la proiezione della finale su maxischermi e, al termine, due esclusivi dj set a cura di Movement. I campioni delle Nitto ATP Finals saranno inoltre assoluti protagonisti delle tre mostre fotografiche a cielo aperto allestite sotto i portici di piazza Palazzo di Città, piazza San Carlo e via Po.

"Mancano davvero pochissimi giorni alle Nitto ATP Finals e ci avviciniamo a questo momento con l'entusiasmo dei tifosi di Sinner e la determinazione di voler mettere in campo un'edizione ancora

Sanità, Murelli (Lega): "Farmacie e medici di medicina generale centrali per italiani"
34

I 3 Articoli più letti della settimana

Trovati in possesso di armi, munizioni, e segni distintivi in...
20

Spinetta Marengo: PFAS, il 29 ottobre sarà presentata la task...
16

Maltempo: si estendono le zone del Piemonte ad allerta arancione
14

Ritaglio stampa ad uso esclusivo del destinatario, non riproducibile.

095047

più importante e di successo di quella dello scorso anno – **dichiara il Sindaco della Città di Torino, Stefano Lo Russo** -. Anche questa volta il nostro obiettivo come istituzioni è di accogliere al meglio un grande evento sportivo di rilievo internazionale regalando visibilità a Torino nel mondo ma anche di trasformarlo in una grande festa per tutta la città, coinvolgendo tutte e tutti nell'atmosfera della competizione e promuovendo la pratica sportiva, anche e soprattutto tra i più giovani. L'aumento esponenziale del numero di giovanissimi tesserati nelle società tennistiche degli ultimi anni ci dice che siamo certamente sulla strada giusta. Ogni anno abbiamo saputo migliorarci e puntiamo a farlo ancora, con uno sguardo rivolto al futuro e lavorando perché le Nitto ATP Finals possano restare nella nostra città anche per i prossimi anni". "Torino si trasformerà in un palcoscenico internazionale in cui sport, arte, musica e gastronomia si intrecceranno per offrire a residenti e visitatori un'esperienza indimenticabile - **aggiunge l'assessore allo Sport Domenico Carretta** -. I talk, le degustazioni, le mostre e gli show in programma daranno la possibilità a tutti di scoprire e apprezzare la bellezza e la ricchezza della città. L'animazione diffusa nelle piazze e nelle strade creerà un'atmosfera contagiosa, invitando tutti a unirsi e partecipare a questo straordinario evento che celebra il grande tennis e il nostro spirito di comunità e accoglienza".

"Anche grazie a eventi come Nitto ATP Finals il Piemonte è diventato la casa dei più grandi eventi sportivi al mondo. Stiamo lavorando con determinazione e impegno per accogliere questa nuova edizione del torneo, che torna in città dal 10 al 17 novembre e che porterà nel capoluogo piemontese un numero sempre più alto di tifosi e appassionati del grande tennis internazionale - **affermano il presidente della Regione Piemonte, Alberto Cirio e gli assessori al Turismo e allo Sport, Marina Chiarelli, al Bilancio e all'Internazionalizzazione, Andrea Tronzano** -. Chi arriva a Torino e in Piemonte per seguire i campioni e la sfida agonistica, può conoscere il nostro territorio e partecipare al ricco calendario di appuntamenti messo in campo dalle istituzioni e dai tanti soggetti coinvolti. Grazie al lavoro congiunto, infatti, la competizione sarà anche un'opportunità per aprire le Nitto ATP Finals alla città e al Piemonte e raccontare, attraverso una serie di eventi, lo sport, le eccellenze enogastronomiche e le bellezze del Piemonte. Un percorso che accompagnerà il pubblico alla scoperta della nostra meravigliosa regione, molto apprezzata dai viaggiatori amanti della storia, dell'arte e della buona tavola. Invitiamo, quindi, tutti, sia i cittadini, sia chi raggiungerà la nostra città per l'evento, a partecipare ai numerosissimi incontri e appuntamenti organizzati in quella che può essere considerata la 'casa del tennis'. Siamo sempre più convinti che le risorse spese per gli eventi siano dei veri e propri investimenti, a conferma di questo, gli studi dimostrano che in particolare quelli sportivi, oltre che in termini turistici, hanno un ritorno economico altissimo per il territorio".

"Un intero territorio che prepara una grande festa in occasione di un evento sportivo di richiamo internazionale: queste sono per noi le Nitto ATP Finals, un'incredibile opportunità di visibilità che con le associazioni di categoria e i consorzi di produttori cerchiamo di

Ritaglio stampa ad uso esclusivo del destinatario, non riproducibile.
095047

sfruttare al massimo. Per questo mettiamo in vetrina le nostre eccellenze enogastronomiche a Casa Gusto e organizziamo numerose escursioni gratuite in città e in provincia alla scoperta di territori affascinanti e spesso poco noti – **spiega Dario Gallina, Presidente della Camera di commercio di Torino** –. L'evento rappresenta un volano anche per le nostre imprese della filiera sportiva, cresciute in 10 anni del 24,3% e che occupano in Piemonte oltre 13mila addetti".

"Nel mese di novembre Torino si trasforma e, se possibile, diventa ancora più bella e affascinante di quanto non sia già - **dichiara Paolo Damilano, Vicepresidente della Commissione Tecnica di Gestione delle Nitto ATP Finals** -. L'entusiasmo, la passione e la dedizione con cui accoglie i più grandi campioni del tennis, e gli appassionati provenienti da ogni angolo del pianeta, è speciale. È per questo motivo che, a nome della Federazione Italiana Tennis e Padel, ci tengo a ringraziare il Sindaco della Città di Torino, il Presidente della Regione Piemonte e le rispettive amministrazioni, per il lavoro che svolgono - durante tutto il corso dell'anno - per rendere questo evento una grande celebrazione del tennis, oltre che un'occasione di promozione e valorizzazione del territorio. Le Nitto ATP Finals sono il nostro grande orgoglio, un viaggio bellissimo iniziato quattro anni fa che Torino ha contribuito a rendere uno straordinario successo".

ARGOMENTI attualità, Regione Piemonte, comunicato stampa

da **Regione Piemonte**

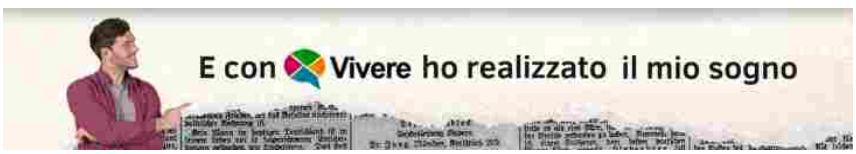

Questo è un comunicato stampa pubblicato il 29-10-2024 alle 17:33 sul giornale del 30 ottobre 2024 - 4 letture

SHORT LINK:
https://vivere.me/frj

Commenti

Ritaglio stampa ad uso esclusivo del destinatario, non riproducibile.
095047

vivere asti
IL QUOTIDIANO DELLA CITTÀ E DEL TERRITORIO

COMUNICATO STAMPA

Nitto Atp Finals, un ricco calendario di eventi per promuovere il territorio

29.10.2024 - h 17:33 8' di lettura 12

Per il quarto anno consecutivo, Torino e il Piemonte si preparano ad accogliere le Nitto ATP Finals, l'evento sportivo organizzato da FITP (Federazione Italiana Tennis e Padel) e ATP (Associazione Tennisti Professionisti).
Dal 10 al 17 novembre 2024, i migliori otto giocatori al mondo e le otto migliori coppie di doppio si sfideranno all'Inalpi Arena in un torneo attesissimo ed emozionante, che chiuderà la stagione del circuito maschile mettendo in palio il trofeo più importante. Per l'occasione il capoluogo piemontese sarà nuovamente capitale mondiale del tennis, attirando migliaia di appassionati. Sarà una grande festa di sport, oltre che un'opportunità per mettere in mostra le eccellenze turistiche, culturali ed enogastronomiche della città e della regione.

Anche quest'anno, per accogliere al meglio il pubblico e offrire un'esperienza indimenticabile a turisti e cittadini, Città di Torino, Regione Piemonte, Camera di commercio di Torino, in collaborazione con Turismo Torino e Provincia e Visit Piemonte, proporranno un ricco e variegato calendario di attività - talk, degustazioni, mostre, animazione diffusa, visite guidate e molto altro – che coinvolgeranno l'intera città in un clima di festa, dal 9 al 17 novembre. A questi

IL GIORNALE DI DOMANI

Occupazione in Piemonte: crescita nel secondo trimestre,...
4

vivere piemonte
QUOTIDIANI ONLINE PER LA TUA CITTÀ

Occupazione in Piemonte: crescita nel secondo trimestre,...
12

Alessandria: Scoperta truffa su corsi di formazione...
20

Maltempo Piemonte, l'aggiornamento pomeridiano
8

Maltempo in Piemonte, l'aggiornamento di domenica mattina
16

Maltempo: si estendono le zone del Piemonte ad allerta arancione
10

Piemonte protagonista al villaggio Italia a Singapoore
64

vivere italia
QUOTIDIANI ONLINE PER LA TUA CITTÀ

Itinerari previdenziali, a versare almeno 1 euro di Irpef solo poco più metà degli italiani
0

Itinerari Previdenziali, in 2023 +6,3% Irpef ma 45% italiani non ha reddito ed è a carico
0

Tredicenne morta, la criminologa Bolzan: "Ragazzi incapaci di gestire emozioni"
0

Ritaglio stampa ad uso esclusivo del destinatario, non riproducibile.
095047

appuntamenti si aggiungeranno le tante iniziative promosse dalle altre realtà attori sul territorio.

Piazza Castello, nel cuore della città, si conferma location principale degli eventi. Tornerà, infatti, la grande cupola geodetica di **Casa Tennis**, uno spazio suggestivo e accogliente, capace di ospitare al suo interno fino a 150 persone, con talk gratuiti, che coinvolgeranno ospiti di spicco del mondo dello sport, della cultura, del giornalismo e dello spettacolo. Un palinsesto, quest'anno ancora più variegato, con tanti appuntamenti gratuiti, prenotazione obbligatoria, a partire dal 29 ottobre, sulla piattaforma Ticketmaster (link).

L'Archivio di Stato, con ingresso da piazzetta Mollino, ospiterà nuovamente **Casa Gusto**, lo spazio dedicato alle degustazioni guidate delle eccellenze enogastronomiche del territorio, a cura di Camera di commercio di Torino e Regione Piemonte. Le degustazioni avranno il costo simbolico di 5 euro (3 euro per i ticket holder Nitto ATP Finals) con il ricavato (ad esclusione dei costi vivi della piattaforma) che verrà devoluto alla Fondazione Ricerca Molinette. Le degustazioni saranno prenotabili, a partire dal 4 novembre, sulla piattaforma Ticketmaster (link). A Casa Gusto sarà inoltre allestita una mostra imperdibile per tutti gli appassionati di tennis, con l'esposizione di una ricca selezione di cimeli e di racchette provenienti dal M.O.R. - Museo della Racchetta di Baldissero d'Alba.

Casa Media, lo spazio dedicato ai giornalisti, quest'anno sarà ospitato nella nuova location dell'Archivio di Stato. Numerosi anche gli **eventi di animazione diffusa** che interesseranno la città: le vie e le piazze più belle del centro si trasformeranno in palcoscenici e ospiteranno concerti, esibizioni di arti acrobatiche, giocoleria e danza, rendendo l'atmosfera ancora più vivace e frizzante grazie a performance coinvolgenti e sorprendenti.

Tutta la città sarà vestita a festa, dal centro fino a piazzale Grande Torino, sede della venue sportiva e del **Fan Village**, che quest'anno offrirà un'esperienza ancora più coinvolgente. Giovedì 7 novembre i campioni delle Nitto ATP Finals sfileranno in piazza Carlo Alberto per il bagno di folla del **Blue Carpet**. Venerdì 8 novembre, alla vigilia del torneo, è in programma il **Grand Opening Show**, uno spettacolo inedito che vedrà alternarsi sul palco dell'Inalpi Arena tre fuoriclasse della musica italiana: Blanco, Madame e Marco Mengoni. Conduttore della serata sarà Alessandro Cattelan, opening e accompagnamento a cura di Zef&Marz, coppia di produttori multiplatino di grandi hit del panorama musicale italiano.

Sabato 16 novembre, vigilia della finalissima del torneo, sarà all'insegna di una spettacolare **Notte del Tennis,** con tantissimi eventi e sorprese. Domenica 17 novembre le OGR Torino ospiteranno **The Final set ATP Party,** la festa finale delle Nitto ATP Finals con la proiezione della finale su maxischermi e, al termine, due esclusivi dj set a cura di Movement. I campioni delle Nitto ATP Finals saranno inoltre assoluti protagonisti delle tre mostre fotografiche a cielo aperto allestite sotto i portici di piazza Palazzo di Città, piazza San Carlo e via Po.

"Mancano davvero pochissimi giorni alle Nitto ATP Finals e ci

Morte 13enne, Loredana Lecciso: "C'è troppa violenza, anche la musica di oggi non aiuta"
0

I 3 Articoli più letti della settimana

Concorso infermieri, il TAR dichiara il ricorso...
10

40mila visitatori al Festival delle Regioni di Bari: grande...
8

TPL, l'assessore Gabusi: "Piemonte in campo per difenderlo....
6

Ritaglio stampa ad uso esclusivo del destinatario, non riproducibile.

095047

avviciniamo a questo momento con l'entusiasmo dei tifosi di Sinner e la determinazione di voler mettere in campo un'edizione ancora più importante e di successo di quella dello scorso anno – **dichiara il Sindaco della Città di Torino, Stefano Lo Russo** -. Anche questa volta il nostro obiettivo come istituzioni è di accogliere al meglio un grande evento sportivo di rilievo internazionale regalando visibilità a Torino nel mondo ma anche di trasformarlo in una grande festa per tutta la città, coinvolgendo tutte e tutti nell'atmosfera della competizione e promuovendo la pratica sportiva, anche e soprattutto tra i più giovani. L'aumento esponenziale del numero di giovanissimi tesserati nelle società tennistiche degli ultimi anni ci dice che siamo certamente sulla strada giusta. Ogni anno abbiamo saputo migliorarci e puntiamo a farlo ancora, con uno sguardo rivolto al futuro e lavorando perché le Nitto ATP Finals possano restare nella nostra città anche per i prossimi anni". "Torino si trasformerà in un palcoscenico internazionale in cui sport, arte, musica e gastronomia si intrecceranno per offrire a residenti e visitatori un'esperienza indimenticabile - **aggiunge l'assessore allo Sport Domenico Carretta** -. I talk, le degustazioni, le mostre e gli show in programma daranno la possibilità a tutti di scoprire e apprezzare la bellezza e la ricchezza della città. L'animazione diffusa nelle piazze e nelle strade creerà un'atmosfera contagiosa, invitando tutti a unirsi e partecipare a questo straordinario evento che celebra il grande tennis e il nostro spirito di comunità e accoglienza".

"Anche grazie a eventi come Nitto ATP Finals il Piemonte è diventato la casa dei più grandi eventi sportivi al mondo. Stiamo lavorando con determinazione e impegno per accogliere questa nuova edizione del torneo, che torna in città dal 10 al 17 novembre e che porterà nel capoluogo piemontese un numero sempre più alto di tifosi e appassionati del grande tennis internazionale - **affermano il presidente della Regione Piemonte, Alberto Cirio e gli assessori al Turismo e allo Sport, Marina Chiarelli, al Bilancio e all'Internazionalizzazione, Andrea Tronzano** -. Chi arriva a Torino e in Piemonte per seguire i campioni e la sfida agonistica, può conoscere il nostro territorio e partecipare al ricco calendario di appuntamenti messo in campo dalle istituzioni e dai tanti soggetti coinvolti. Grazie al lavoro congiunto, infatti, la competizione sarà anche un'opportunità per aprire le Nitto ATP Finals alla città e al Piemonte e raccontare, attraverso una serie di eventi, lo sport, le eccellenze enogastronomiche e le bellezze del Piemonte. Un percorso che accompagnerà il pubblico alla scoperta della nostra meravigliosa regione, molto apprezzata dai viaggiatori amanti della storia, dell'arte e della buona tavola. Invitiamo, quindi, tutti, sia i cittadini, sia chi raggiungerà la nostra città per l'evento, a partecipare ai numerosissimi incontri e appuntamenti organizzati in quella che può essere considerata la 'casa del tennis'. Siamo sempre più convinti che le risorse spese per gli eventi siano dei veri e propri investimenti, a conferma di questo, gli studi dimostrano che in particolare quelli sportivi, oltre che in termini turistici, hanno un ritorno economico altissimo per il territorio".

"Un intero territorio che prepara una grande festa in occasione di un evento sportivo di richiamo internazionale: queste sono per noi le

Ritaglio stampa ad uso esclusivo del destinatario, non riproducibile.
095047

Nitto ATP Finals, un'incredibile opportunità di visibilità che con le associazioni di categoria e i consorzi di produttori cerchiamo di sfruttare al massimo. Per questo mettiamo in vetrina le nostre eccellenze enogastronomiche a Casa Gusto e organizziamo numerose escursioni gratuite in città e in provincia alla scoperta di territori affascinanti e spesso poco noti – **spiega Dario Gallina, Presidente della Camera di commercio di Torino** –. L'evento rappresenta un volano anche per le nostre imprese della filiera sportiva, cresciute in 10 anni del 24,3% e che occupano in Piemonte oltre 13mila addetti".

"Nel mese di novembre Torino si trasforma e, se possibile, diventa ancora più bella e affascinante di quanto non sia già - **dichiara Paolo Damilano, Vicepresidente della Commissione Tecnica di Gestione delle Nitto ATP Finals** -. L'entusiasmo, la passione e la dedizione con cui accoglie i più grandi campioni del tennis, e gli appassionati provenienti da ogni angolo del pianeta, è speciale. È per questo motivo che, a nome della Federazione Italiana Tennis e Padel, ci tengo a ringraziare il Sindaco della Città di Torino, il Presidente della Regione Piemonte e le rispettive amministrazioni, per il lavoro che svolgono - durante tutto il corso dell'anno - per rendere questo evento una grande celebrazione del tennis, oltre che un'occasione di promozione e valorizzazione del territorio. Le Nitto ATP Finals sono il nostro grande orgoglio, un viaggio bellissimo iniziato quattro anni fa che Torino ha contribuito a rendere uno straordinario successo".

ARGOMENTI attualità, Regione Piemonte, comunicato stampa

da **Regione Piemonte**

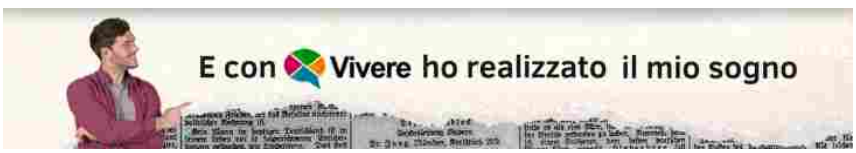

Questo è un comunicato stampa pubblicato il 29-10-2024 alle 17:33 sul giornale del 30 ottobre 2024 - 12 letture

SHORT LINK:
https://vivere.me/frj

Commenti

Ritaglio stampa ad uso esclusivo del destinatario, non riproducibile.

095047

COMUNICATO STAMPA

Nitto Atp Finals, un ricco calendario di eventi per promuovere il territorio

29.10.2024 - h 17:33 8' di lettura 6

Per il quarto anno consecutivo, Torino e il Piemonte si preparano ad accogliere le Nitto ATP Finals, l'evento sportivo organizzato da FITP (Federazione Italiana Tennis e Padel) e ATP (Associazione Tennisti Professionisti).

Dal 10 al 17 novembre 2024, i migliori otto giocatori al mondo e le otto migliori coppie di doppio si sfideranno all'Inalpi Arena in un torneo attesissimo ed emozionante, che chiuderà la stagione del circuito maschile mettendo in palio il trofeo più importante. Per l'occasione il capoluogo piemontese sarà nuovamente capitale mondiale del tennis, attirando migliaia di appassionati. Sarà una grande festa di sport, oltre che un'opportunità per mettere in mostra le eccellenze turistiche, culturali ed enogastronomiche della città e della regione.

Anche quest'anno, per accogliere al meglio il pubblico e offrire un'esperienza indimenticabile a turisti e cittadini, Città di Torino, Regione Piemonte, Camera di commercio di Torino, in collaborazione con Turismo Torino e Provincia e Visit Piemonte, proporranno un ricco e variegato calendario di attività - talk, degustazioni, mostre, animazione diffusa, visite guidate e molto altro – che coinvolgeranno

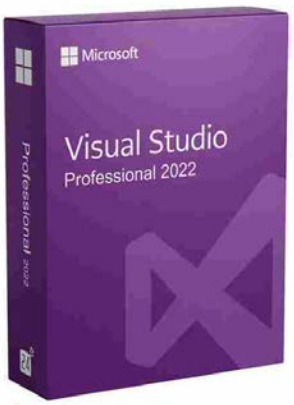

trivago

IL GIORNALE DI DOMANI

Nitto Atp Finals, un ricco calendario di eventi per...
6

Occupazione in Piemonte: crescita nel secondo trimestre,...
2

Aumento del numero di servizi digitali presenti sull'app IO
42

Nuovi percorsi ciclabili di collegamento tra Torino e Grugliasco
8

Ritaglio stampa ad uso esclusivo del destinatario, non riproducibile.

095047

l'intera città in un clima di festa, dal 9 al 17 novembre. A questi appuntamenti si aggiungeranno le tante iniziative promosse dalle altre realtà attori sul territorio.

Piazza Castello, nel cuore della città, si conferma location principale degli eventi. Tornerà, infatti, la grande cupola geodetica di **Casa Tennis**, uno spazio suggestivo e accogliente, capace di ospitare al suo interno fino a 150 persone, con talk gratuiti, che coinvolgeranno ospiti di spicco del mondo dello sport, della cultura, del giornalismo e dello spettacolo. Un palinsesto, quest'anno ancora più variegato, con tanti appuntamenti gratuiti, prenotazione obbligatoria, a partire dal 29 ottobre, sulla piattaforma Ticketmaster (link).

L'Archivio di Stato, con ingresso da piazzetta Mollino, ospiterà nuovamente **Casa Gusto**, lo spazio dedicato alle degustazioni guidate delle eccellenze enogastronomiche del territorio, a cura di Camera di commercio di Torino e Regione Piemonte. Le degustazioni avranno il costo simbolico di 5 euro (3 euro per i ticket holder Nitto ATP Finals) con il ricavato (ad esclusione dei costi vivi della piattaforma) che verrà devoluto alla Fondazione Ricerca Molinette. Le degustazioni saranno prenotabili, a partire dal 4 novembre, sulla piattaforma Ticketmaster (link). A Casa Gusto sarà inoltre allestita una mostra imperdibile per tutti gli appassionati di tennis, con l'esposizione di una ricca selezione di cimeli e di racchette provenienti dal M.O.R. - Museo della Racchetta di Baldissero d'Alba.

Casa Media, lo spazio dedicato ai giornalisti, quest'anno sarà ospitato nella nuova location dell'Archivio di Stato. Numerosi anche gli **eventi di animazione diffusa** che interesseranno la città: le vie e le piazze più belle del centro si trasformeranno in palcoscenici e ospiteranno concerti, esibizioni di arti acrobatiche, giocoleria e danza, rendendo l'atmosfera ancora più vivace e frizzante grazie a performance coinvolgenti e sorprendenti.

Tutta la città sarà vestita a festa, dal centro fino a piazzale Grande Torino, sede della venue sportiva e del **Fan Village**, che quest'anno offrirà un'esperienza ancora più coinvolgente. Giovedì 7 novembre i campioni delle Nitto ATP Finals sfileranno in piazza Carlo Alberto per il bagno di folla del **Blue Carpet**. Venerdì 8 novembre, alla vigilia del torneo, è in programma il **Grand Opening Show**, uno spettacolo inedito che vedrà alternarsi sul palco dell'Inalpi Arena tre fuoriclasse della musica italiana: Blanco, Madame e Marco Mengoni. Conduttore della serata sarà Alessandro Cattelan, opening e accompagnamento a cura di Zef&Marz, coppia di produttori multiplatino di grandi hit del panorama musicale italiano.

Sabato 16 novembre, vigilia della finalissima del torneo, sarà all'insegna di una spettacolare **Notte del Tennis,** con tantissimi eventi e sorprese. Domenica 17 novembre le OGR Torino ospiteranno **The Final set ATP Party,** la festa finale delle Nitto ATP Finals con la proiezione della finale su maxischermi e, al termine, due esclusivi dj set a cura di Movement. I campioni delle Nitto ATP Finals saranno inoltre assoluti protagonisti delle tre mostre fotografiche a cielo aperto allestite sotto i portici di piazza Palazzo di Città, piazza San Carlo e via Po.

Bollo al 50% per le ibride immatricolate nel 2025
12

vivere piemonte
QUOTIDIANI ONLINE PER LA TUA CITTÀ

Nitto Atp Finals, un ricco calendario di eventi per...
14

Occupazione in Piemonte: crescita nel secondo trimestre,...
20

Alessandria: Scoperta truffa su corsi di formazione...
20

Maltempo Piemonte, l'aggiornamento pomeridiano
8

Maltempo in Piemonte, l'aggiornamento di domenica mattina
16

Maltempo: si estendono le zone del Piemonte ad allerta arancione
16

vivere italia
QUOTIDIANI ONLINE PER LA TUA CITTÀ

Russia, esercitazioni con armi nucleari: il messaggio di Putin
6

Da Aurora morta a Piacenza a Sara Centelleghe, cresce la violenza tra i giovani
14

Ia, Accenture Song: innovazione al centro per il marketing del futuro
38

Furto banche dati, l'informativa: dossier anche su Jacobs, incontro indagato con

Ritaglio stampa ad uso esclusivo del destinatario, non riproducibile.
095047

“Mancano davvero pochissimi giorni alle Nitto ATP Finals e ci avviciniamo a questo momento con l’entusiasmo dei tifosi di Sinner e la determinazione di voler mettere in campo un’edizione ancora più importante e di successo di quella dello scorso anno – **dichiara il Sindaco della Città di Torino, Stefano Lo Russo** -. Anche questa volta il nostro obiettivo come istituzioni è di accogliere al meglio un grande evento sportivo di rilievo internazionale regalando visibilità a Torino nel mondo ma anche di trasformarlo in una grande festa per tutta la città, coinvolgendo tutte e tutti nell’atmosfera della competizione e promuovendo la pratica sportiva, anche e soprattutto tra i più giovani. L’aumento esponenziale del numero di giovanissimi tesserati nelle società tennistiche degli ultimi anni ci dice che siamo certamente sulla strada giusta. Ogni anno abbiamo saputo migliorarci e puntiamo a farlo ancora, con uno sguardo rivolto al futuro e lavorando perché le Nitto ATP Finals possano restare nella nostra città anche per i prossimi anni”. "Torino si trasformerà in un palcoscenico internazionale in cui sport, arte, musica e gastronomia si intrecceranno per offrire a residenti e visitatori un'esperienza indimenticabile - **aggiunge l'assessore allo Sport Domenico Carretta** -. I talk, le degustazioni, le mostre e gli show in programma daranno la possibilità a tutti di scoprire e apprezzare la bellezza e la ricchezza della città. L'animazione diffusa nelle piazze e nelle strade creerà un’atmosfera contagiosa, invitando tutti a unirsi e partecipare a questo straordinario evento che celebra il grande tennis e il nostro spirito di comunità e accoglienza".

“Anche grazie a eventi come Nitto ATP Finals il Piemonte è diventato la casa dei più grandi eventi sportivi al mondo. Stiamo lavorando con determinazione e impegno per accogliere questa nuova edizione del torneo, che torna in città dal 10 al 17 novembre e che porterà nel capoluogo piemontese un numero sempre più alto di tifosi e appassionati del grande tennis internazionale - **affermano il presidente della Regione Piemonte, Alberto Cirio e gli assessori al Turismo e allo Sport, Marina Chiarelli, al Bilancio e all’Internazionalizzazione, Andrea Tronzano** -. Chi arriva a Torino e in Piemonte per seguire i campioni e la sfida agonistica, può conoscere il nostro territorio e partecipare al ricco calendario di appuntamenti messo in campo dalle istituzioni e dai tanti soggetti coinvolti. Grazie al lavoro congiunto, infatti, la competizione sarà anche un’opportunità per aprire le Nitto ATP Finals alla città e al Piemonte e raccontare, attraverso una serie di eventi, lo sport, le eccellenze enogastronomiche e le bellezze del Piemonte. Un percorso che accompagnerà il pubblico alla scoperta della nostra meravigliosa regione, molto apprezzata dai viaggiatori amanti della storia, dell’arte e della buona tavola. Invitiamo, quindi, tutti, sia i cittadini, sia chi raggiungerà la nostra città per l’evento, a partecipare ai numerosissimi incontri e appuntamenti organizzati in quella che può essere considerata la ‘casa del tennis’. Siamo sempre più convinti che le risorse spese per gli eventi siano dei veri e propri investimenti, a conferma di questo, gli studi dimostrano che in particolare quelli sportivi, oltre che in termini turistici, hanno un ritorno economico altissimo per il territorio”.

“Un intero territorio che prepara una grande festa in occasione di un

007 Israele
52

I 3 Articoli più letti della settimana

Fiabe Italiane del Piemonte, il nuovo libro di Paolo Menconi
60

Luci d’Artista 2024, le due nuove luci, il sito internet e le...
48

Apre lo spazio Amici della Fondazione Maria Teresa Lavazza ODV
48

Ritaglio stampa ad uso esclusivo del destinatario, non riproducibile.

095047

evento sportivo di richiamo internazionale: queste sono per noi le Nitto ATP Finals, un'incredibile opportunità di visibilità che con le associazioni di categoria e i consorzi di produttori cerchiamo di sfruttare al massimo. Per questo mettiamo in vetrina le nostre eccellenze enogastronomiche a Casa Gusto e organizziamo numerose escursioni gratuite in città e in provincia alla scoperta di territori affascinanti e spesso poco noti – **spiega Dario Gallina, Presidente della Camera di commercio di Torino** –. L'evento rappresenta un volano anche per le nostre imprese della filiera sportiva, cresciute in 10 anni del 24,3% e che occupano in Piemonte oltre 13mila addetti".

"Nel mese di novembre Torino si trasforma e, se possibile, diventa ancora più bella e affascinante di quanto non sia già - **dichiara Paolo Damilano, Vicepresidente della Commissione Tecnica di Gestione delle Nitto ATP Finals** -. L'entusiasmo, la passione e la dedizione con cui accoglie i più grandi campioni del tennis, e gli appassionati provenienti da ogni angolo del pianeta, è speciale. È per questo motivo che, a nome della Federazione Italiana Tennis e Padel, ci tengo a ringraziare il Sindaco della Città di Torino, il Presidente della Regione Piemonte e le rispettive amministrazioni, per il lavoro che svolgono - durante tutto il corso dell'anno - per rendere questo evento una grande celebrazione del tennis, oltre che un'occasione di promozione e valorizzazione del territorio. Le Nitto ATP Finals sono il nostro grande orgoglio, un viaggio bellissimo iniziato quattro anni fa che Torino ha contribuito a rendere uno straordinario successo".

ARGOMENTI attualità, Regione Piemonte, comunicato stampa

da **Regione Piemonte**

Questo è un comunicato stampa pubblicato il 29-10-2024 alle 18:21 sul giornale del 30 ottobre 2024 - 6 letture

SHORT LINK:
https://vivere.me/frj

Commenti

Ritaglio stampa ad uso esclusivo del destinatario, non riproducibile.

095047

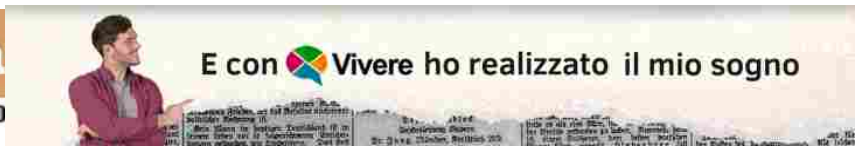

COMUNICATO STAMPA

Nitto Atp Finals, un ricco calendario di eventi per promuovere il territorio

29.10.2024 - h 17:33 8' di lettura 4

Per il quarto anno consecutivo, Torino e il Piemonte si preparano ad accogliere le Nitto ATP Finals, l'evento sportivo organizzato da FITP (Federazione Italiana Tennis e Padel) e ATP (Associazione Tennisti Professionisti).
Dal 10 al 17 novembre 2024, i migliori otto giocatori al mondo e le otto migliori coppie di doppio si sfideranno all'Inalpi Arena in un torneo attesissimo ed emozionante, che chiuderà la stagione del circuito maschile mettendo in palio il trofeo più importante. Per l'occasione il capoluogo piemontese sarà nuovamente capitale mondiale del tennis, attirando migliaia di appassionati. Sarà una grande festa di sport, oltre che un'opportunità per mettere in mostra le eccellenze turistiche, culturali ed enogastronomiche della città e della regione.

Anche quest'anno, per accogliere al meglio il pubblico e offrire un'esperienza indimenticabile a turisti e cittadini, Città di Torino, Regione Piemonte, Camera di commercio di Torino, in collaborazione con Turismo Torino e Provincia e Visit Piemonte, proporranno un ricco e variegato calendario di attività - talk, degustazioni, mostre, animazione diffusa, visite guidate e molto altro – che coinvolgeranno l'intera città in un clima di festa, dal 9 al 17 novembre. A questi appuntamenti si aggiungeranno le tante iniziative promosse dalle altre realtà attori sul territorio.

IL GIORNALE DI DOMANI

Occupazione in Piemonte: crescita nel secondo trimestre,...
2

vivere piemonte
QUOTIDIANI ONLINE PER LA TUA CITTÀ

Nitto Atp Finals, un ricco calendario di eventi per...
2

Occupazione in Piemonte: crescita nel secondo trimestre,...
20

Alessandria: Scoperta truffa su corsi di formazione...
20

Maltempo Piemonte, l'aggiornamento pomeridiano
8

Maltempo in Piemonte, l'aggiornamento di domenica mattina
16

Maltempo: si estendono le zone del Piemonte ad allerta arancione
14

vivere italia
QUOTIDIANI ONLINE PER LA TUA CITTÀ

Fnopi, la Federazione degli infermieri compie 70 anni
6

Inclusion Job Day, un'edizione record per numero di utenti iscritti all'evento
8

Sanità, Pirro (M5S): "Nonostante criticità Ssn promosso da maggior parte italiani"
28

Sanità, Murelli (Lega): "Farmacie e medici di medicina generale centrali per italiani"
42

Ritaglio stampa ad uso esclusivo del destinatario, non riproducibile.

095047

Piazza Castello, nel cuore della città, si conferma location principale degli eventi. Tornerà, infatti, la grande cupola geodetica di **Casa Tennis**, uno spazio suggestivo e accogliente, capace di ospitare al suo interno fino a 150 persone, con talk gratuiti, che coinvolgeranno ospiti di spicco del mondo dello sport, della cultura, del giornalismo e dello spettacolo. Un palinsesto, quest'anno ancora più variegato, con tanti appuntamenti gratuiti, prenotazione obbligatoria, a partire dal 29 ottobre, sulla piattaforma Ticketmaster (link).

L'Archivio di Stato, con ingresso da piazzetta Mollino, ospiterà nuovamente **Casa Gusto**, lo spazio dedicato alle degustazioni guidate delle eccellenze enogastronomiche del territorio, a cura di Camera di commercio di Torino e Regione Piemonte. Le degustazioni avranno il costo simbolico di 5 euro (3 euro per i ticket holder Nitto ATP Finals) con il ricavato (ad esclusione dei costi vivi della piattaforma) che verrà devoluto alla Fondazione Ricerca Molinette. Le degustazioni saranno prenotabili, a partire dal 4 novembre, sulla piattaforma Ticketmaster (link). A Casa Gusto sarà inoltre allestita una mostra imperdibile per tutti gli appassionati di tennis, con l'esposizione di una ricca selezione di cimeli e di racchette provenienti dal M.O.R. - Museo della Racchetta di Baldissero d'Alba.

Casa Media, lo spazio dedicato ai giornalisti, quest'anno sarà ospitato nella nuova location dell'Archivio di Stato. Numerosi anche gli **eventi di animazione diffusa** che interesseranno la città: le vie e le piazze più belle del centro si trasformeranno in palcoscenici e ospiteranno concerti, esibizioni di arti acrobatiche, giocoleria e danza, rendendo l'atmosfera ancora più vivace e frizzante grazie a performance coinvolgenti e sorprendenti.

Tutta la città sarà vestita a festa, dal centro fino a piazzale Grande Torino, sede della venue sportiva e del **Fan Village**, che quest'anno offrirà un'esperienza ancora più coinvolgente. Giovedì 7 novembre i campioni delle Nitto ATP Finals sfileranno in piazza Carlo Alberto per il bagno di folla del **Blue Carpet**. Venerdì 8 novembre, alla vigilia del torneo, è in programma il **Grand Opening Show**, uno spettacolo inedito che vedrà alternarsi sul palco dell'Inalpi Arena tre fuoriclasse della musica italiana: Blanco, Madame e Marco Mengoni. Conduttore della serata sarà Alessandro Cattelan, opening e accompagnamento a cura di Zef&Marz, coppia di produttori multiplatino di grandi hit del panorama musicale italiano.

Sabato 16 novembre, vigilia della finalissima del torneo, sarà all'insegna di una spettacolare **Notte del Tennis,** con tantissimi eventi e sorprese. Domenica 17 novembre le OGR Torino ospiteranno **The Final set ATP Party,** la festa finale delle Nitto ATP Finals con la proiezione della finale su maxischermi e, al termine, due esclusivi dj set a cura di Movement. I campioni delle Nitto ATP Finals saranno inoltre assoluti protagonisti delle tre mostre fotografiche a cielo aperto allestite sotto i portici di piazza Palazzo di Città, piazza San Carlo e via Po.

"Mancano davvero pochissimi giorni alle Nitto ATP Finals e ci avviciniamo a questo momento con l'entusiasmo dei tifosi di Sinner e la determinazione di voler mettere in campo un'edizione ancora più importante e di successo di quella dello scorso anno – **dichiara il**

I 3 Articoli più letti della settimana

Sicurezza prodotti: sequestrati 15.000 articoli pericolosi
14

40mila visitatori al Festival delle Regioni di Bari: grande...
12

Concorso infermieri, il TAR dichiara il ricorso...
10

Ritaglio stampa ad uso esclusivo del destinatario, non riproducibile.
095047

Sindaco della Città di Torino, Stefano Lo Russo -. Anche questa volta il nostro obiettivo come istituzioni è di accogliere al meglio un grande evento sportivo di rilievo internazionale regalando visibilità a Torino nel mondo ma anche di trasformarlo in una grande festa per tutta la città, coinvolgendo tutte e tutti nell'atmosfera della competizione e promuovendo la pratica sportiva, anche e soprattutto tra i più giovani. L'aumento esponenziale del numero di giovanissimi tesserati nelle società tennistiche degli ultimi anni ci dice che siamo certamente sulla strada giusta. Ogni anno abbiamo saputo migliorarci e puntiamo a farlo ancora, con uno sguardo rivolto al futuro e lavorando perché le Nitto ATP Finals possano restare nella nostra città anche per i prossimi anni". "Torino si trasformerà in un palcoscenico internazionale in cui sport, arte, musica e gastronomia si intrecceranno per offrire a residenti e visitatori un'esperienza indimenticabile - **aggiunge l'assessore allo Sport Domenico Carretta** -. I talk, le degustazioni, le mostre e gli show in programma daranno la possibilità a tutti di scoprire e apprezzare la bellezza e la ricchezza della città. L'animazione diffusa nelle piazze e nelle strade creerà un'atmosfera contagiosa, invitando tutti a unirsi e partecipare a questo straordinario evento che celebra il grande tennis e il nostro spirito di comunità e accoglienza".

"Anche grazie a eventi come Nitto ATP Finals il Piemonte è diventato la casa dei più grandi eventi sportivi al mondo. Stiamo lavorando con determinazione e impegno per accogliere questa nuova edizione del torneo, che torna in città dal 10 al 17 novembre e che porterà nel capoluogo piemontese un numero sempre più alto di tifosi e appassionati del grande tennis internazionale - **affermano il presidente della Regione Piemonte, Alberto Cirio e gli assessori al Turismo e allo Sport, Marina Chiarelli, al Bilancio e all'Internazionalizzazione, Andrea Tronzano** -. Chi arriva a Torino e in Piemonte per seguire i campioni e la sfida agonistica, può conoscere il nostro territorio e partecipare al ricco calendario di appuntamenti messo in campo dalle istituzioni e dai tanti soggetti coinvolti. Grazie al lavoro congiunto, infatti, la competizione sarà anche un'opportunità per aprire le Nitto ATP Finals alla città e al Piemonte e raccontare, attraverso una serie di eventi, lo sport, le eccellenze enogastronomiche e le bellezze del Piemonte. Un percorso che accompagnerà il pubblico alla scoperta della nostra meravigliosa regione, molto apprezzata dai viaggiatori amanti della storia, dell'arte e della buona tavola. Invitiamo, quindi, tutti, sia i cittadini, sia chi raggiungerà la nostra città per l'evento, a partecipare ai numerosissimi incontri e appuntamenti organizzati in quella che può essere considerata la 'casa del tennis'. Siamo sempre più convinti che le risorse spese per gli eventi siano dei veri e propri investimenti, a conferma di questo, gli studi dimostrano che in particolare quelli sportivi, oltre che in termini turistici, hanno un ritorno economico altissimo per il territorio".

"Un intero territorio che prepara una grande festa in occasione di un evento sportivo di richiamo internazionale: queste sono per noi le Nitto ATP Finals, un'incredibile opportunità di visibilità che con le associazioni di categoria e i consorzi di produttori cerchiamo di sfruttare al massimo. Per questo mettiamo in vetrina le nostre

Ritaglio stampa ad uso esclusivo del destinatario, non riproducibile.
095047

eccellenze enogastronomiche a Casa Gusto e organizziamo numerose escursioni gratuite in città e in provincia alla scoperta di territori affascinanti e spesso poco noti – **spiega Dario Gallina, Presidente della Camera di commercio di Torino** –. L'evento rappresenta un volano anche per le nostre imprese della filiera sportiva, cresciute in 10 anni del 24,3% e che occupano in Piemonte oltre 13mila addetti".

"Nel mese di novembre Torino si trasforma e, se possibile, diventa ancora più bella e affascinante di quanto non sia già - **dichiara Paolo Damilano, Vicepresidente della Commissione Tecnica di Gestione delle Nitto ATP Finals** -. L'entusiasmo, la passione e la dedizione con cui accoglie i più grandi campioni del tennis, e gli appassionati provenienti da ogni angolo del pianeta, è speciale. È per questo motivo che, a nome della Federazione Italiana Tennis e Padel, ci tengo a ringraziare il Sindaco della Città di Torino, il Presidente della Regione Piemonte e le rispettive amministrazioni, per il lavoro che svolgono - durante tutto il corso dell'anno - per rendere questo evento una grande celebrazione del tennis, oltre che un'occasione di promozione e valorizzazione del territorio. Le Nitto ATP Finals sono il nostro grande orgoglio, un viaggio bellissimo iniziato quattro anni fa che Torino ha contribuito a rendere uno straordinario successo".

ARGOMENTI attualità, Regione Piemonte, comunicato stampa

da **Regione Piemonte**

Questo è un comunicato stampa pubblicato il 29-10-2024 alle 17:33 sul giornale del 30 ottobre 2024 - 4 letture

SHORT LINK:
https://vivere.me/frj

Commenti

Ritaglio stampa ad uso esclusivo del destinatario, non riproducibile.
095047

MAHMOOD: VISTO IL SUCCESSO DEL "N.L.D.A. TOUR", SI AGGIUNGONO NUOVE DATE PER LA PRIMAVERA 2025

La prima parte della tournée dell'artista si concluderà il 31 ottobre a Napoli

28 Ottobre 2024

di
MICHELA VIANELLI

News

CONDIVIDI SU:

Proprio pochi giorni fa, il 18 ottobre, è iniziato da Jesolo (VE) il "**N.L.D.A. TOUR**", la prima tournée nei palazzetti di **Mahmood**: fin da subito un grande successo, che ha portato a grande richiesta all'aggiunta di nuove date per la primavera 2025.

Sono 5 i nuovi appuntamenti in calendario, nelle città di Bologna, Roma, Napoli, Torino e Milano.

La prima parte del tour, che ha fatto tappa in questi ultimi giorni a Milano – con un doppio sold out – Firenze, e Roma (sold out), si concluderà il prossimo giovedì 31 ottobre al Palapartenope di Napoli, anche questa data da tutto esaurito.

Il show vede diversi quadri, sognanti e underground, ognuno dei quali descrive una

ALL MUSIC ITALIA

ARTICOLI PIÙ LETTI

Ritaglio stampa ad uso esclusivo del destinatario, non riproducibile.

095047

parte di **Mahmood**, delle sue esperienze, e del suo percorso di crescita, che l'hanno portato dai club europei ai palasport.

Lo spettacolo, con alla direzione artistica **Type-Ten**, è un viaggio diviso in tre parti: la prima parte rappresenta la partenza, un decollo verso qualcosa di sconosciuto, in cui troviamo pezzi come "**Tutti contro tutti**" e "**Paradiso**", tratti dal nuovo disco "**Nei letti degli altri**", e hit del passato come "**Brividi**". Nella seconda parte, il tragitto del viaggio, si alternano momenti quasi di preghiera e momenti ancora più intimi dove Mahmood si esibisce piano e voce.

La terza e ultima parte è l'arrivo, sulle nuvole, in un non-luogo che rappresenta l'evoluzione dell'artista e i cambiamenti che ha fatto per arrivare dove è oggi; troviamo

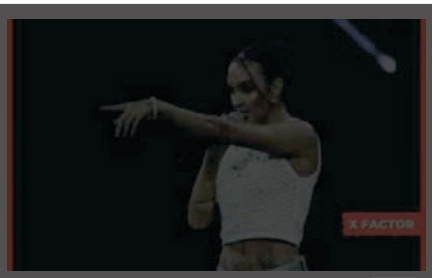

LAURA FETAHU: DA PORDENONE AL PALCO DI X FACTOR, LA STORIA DELLA GIOVANE RAPPER CHE HA INCANTATO I GIUDICI

Ritaglio stampa ad uso esclusivo del destinatario, non riproducibile.

095047

qui in conclusione i brani più recenti "Ra ta ta" e "Tuta Gold".

I momenti più adrenalinici del concerto sono accompagnati da un corpo di ballo, con coreografie curate da **Carlos Diaz Gandia**.

MAHMOOD, N.L.D.A. TOUR: IL CALENDARIO

Di seguito il calendario del "**N.L.D.A. TOUR**" di Mahmood, prodotto da Friends & Partners:

- 18 ottobre 2024 – Jesolo, Palazzo del Turismo – DATA ZERO
- 21 ottobre 2024 – Milano, Unipol Forum **SOLD OUT**
- 22 ottobre 2024 – Milano, Unipol Forum **SOLD OUT**
- 25 ottobre 2024 – Firenze, Nelson Mandela Forum
- 27 ottobre 2024 – Roma, Palazzo dello Sport **SOLD OUT**
- 31 ottobre 2024 – Napoli, Palapartenope **SOLD OUT**

- 17 maggio 2025 – Bologna, Unipol Arena **NUOVA DATA**
- 20 maggio 2025 – Roma, Palazzo dello Sport **NUOVA DATA**
- 21 maggio 2025 – Napoli, Palapartenope **NUOVA DATA**
- 24 maggio 2025 – Torino, Inalpi Arena **NUOVA DATA**
- 25 maggio 2025 – Milano, Unipol Forum **NUOVA DATA**

CLICCA SUL BANNER PER ACQUISTARE I BIGLIETTI

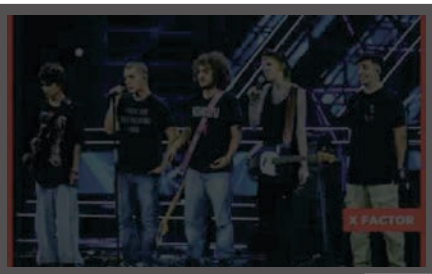

PUNKCAKE AD X FACTOR 2024, LA STORIA DELLA BAND AVANGUARDIA DI QUESTA EDIZIONE 2

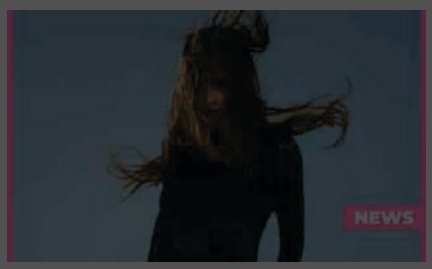

EUROVISION, ANNALISA VINCE L'OGAE SECOND CHANCE CONTEST CON "SINCERAMENTE" 3

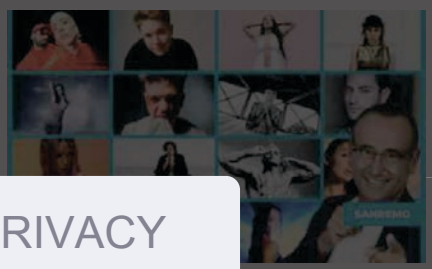

2025: 100 CONTI CHE GIÀ LE IDEE DA PORTARE IN 4

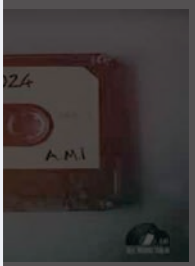

M ITALIANI IN ICOLO IN AMENTO) 5

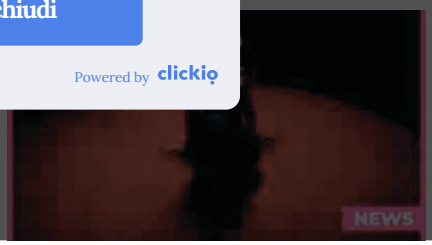

CONDIVIDI ARTICOL

ABBIAMO A CUORE LA TUA PRIVACY

Noi e i nostri partner archiviamo e/o accediamo a informazioni su un dispositivo. Cookie, identificatori del dispositivo o analoghi identificatori online (ad es. identificatori basati sull'accesso, identificatori assegnati casualmente, identificatori basati sulla rete) insieme ad altre informazioni (ad es. tipo di browser e informazioni sul browser, lingua, dimensioni dello schermo, tecnologie supportate, ecc.) possono essere archiviati sul o letti dal dispositivo dell'utente per riconoscerlo ogni volta che l'utente si connette a un'app o a un sito web, per una o più finalità qui presentate.

Con il tuo consenso, i tuoi dati possono essere utilizzati per quanto segue: Pubblicità e contenuti personalizzati, misurazione delle prestazioni dei contenuti e degli annunci, ricerche sul pubblico, sviluppo di servizi; Dati di geolocalizzazione precisi e identificazione attraverso la scansione del dispositivo.

I tuoi dati personali verranno trattati e le informazioni dal tuo dispositivo (cookie, identificatori univoci e altri dati del dispositivo) possono essere memorizzate, consultate e condivise con 179 partner, o utilizzate specificamente da questo sito o questa app. Alcuni fornitori potrebbero trattare i tuoi dati personali sulla base dell'interesse legittimo, al quale puoi opporti gestendo le tue opzioni qui sotto. Puoi revocare il tuo consenso in qualsiasi momento facendo clic sul link delle impostazioni sulla privacy situato in fondo alla pagina.

Informativa sulla Privacy

Gestisci le opzioni

Accetta e chiudi

Powered by clickio

Ritaglio stampa ad uso esclusivo del destinatario, non riproducibile.

095047

Accedi / Registrati Italiano

EVENTI MADE IN ITALY HOME EVENTI E NOTIZIE ITALIANI NEL MONDO BACHECA EVENTI EVENTI LIVE

Home / Eventi e Notizie / Arte e Spettacoli / Per Alessandra Amoroso (e Tananai) "Si mette male"

Per Alessandra Amoroso (e Tananai) "Si mette male"

Arte e Spettacoli Ott 28, 2024 0 15 Aggiungi elenco di lettura

Il nuovo brano Il brano, scritto e prodotto da Tananai e Simonetta, insieme a Alessandro Raina ed Enrico Wolfgang Cavion, con i quali Alessandra Amoroso ha lavorato in studio per trasferire all'interno delle sonorità del brano anche il suo immaginario artistico e musicale, è un midtempo accattivante che sul filo del "detto non detto" dà vita a un'atmosfera perfetta per ballare tutta la notte e lasciarsi andare, perché tanto si sa che, anche se ci si prova, in un modo o nell'altro, alla fine…"si mette male".

Quindici anni di carriera e i nuovi live L'artista, che quest'anno celebra 15 anni di carriera, tornerà live dal 1 dicembre con "Fino a qui in tour", 13 date nei palasport delle principali città italiane. Queste le date: 1 dicembre - Eboli - Pala Sele, 3-4 dicembre - Bari - Pala Florio, 6 dicembre - Bologna - Unipol Arena, 7 dicembre - Padova - Kioene Arena, 9-10 dicembre - Milano - Unipol Forum, 12 dicembre - Firenze - Nelson Mandela Forum, 15 dicembre - Torino - Inalpi Arena, 18-19 dicembre - Roma - Palazzo dello Sport, 21-22 dicembre - Napoli - Pala Partenope.

ARTICOLI PIÙ POPOLARI

Stairing, una nuova installazione per l'ingresso del MI...
Redazione Eventi e News
Ott 8, 2024 0 14813

Stairing di Guglielmo Maggini, nuova installazione perm...
Redazione Eventi e News
Ott 14, 2024 0 10747

Alessandro Meluzzi scomparso dopo l'ictus, nessuno sa c...
Redazione Eventi e News
Ott 23, 2024 0 1758

Grande Fratello, il web contro Shaila Gatta: "Falsa e m...
Redazione Eventi e News
Ott 22, 2024 0 758

Ricky Gianco e Adriano Celentano, l'accusa al Molleggia...
Redazione Eventi e News
Ott 12, 2024 0 732

LE NOSTRE SCELTE

Ritaglio stampa ad uso esclusivo del destinatario, non riproducibile.

095047

Non provocate Alessandra Amoroso: Si mette male e vi porta nel bagno di un locale

La cantante ha presentato il nuovo singolo ad "Amici". Nel testo anche provocazioni inedite per la sua discografia. Con Alessandra Amoroso Si mette male . Nessuna brutta notizia, ma semplicemente il titolo del suo nuovo singolo , in arrivo venerdì 1 novembre in radio e sulle piattaforme digitali. L´artista è pronta a rimettersi in pista dopo il successo estivo di Mezzo rotto e lo fa con un pezzo che porta la firma di Tananai , vero e proprio hitmaker degli ultimi mesi. Alessandra Amoroso, il nuovo singolo ad Amici La cantante salentina ha presentato in anteprima la traccia domenica 27 ottobre ad Amici , il talent show che l´ha lanciata nella stagione 2008/2009. Si mette male, alle mie orecchie, non ha mai suonato così bene! ha scritto Alessandra Amoroso sui social dopo l´apparizione televisiva. Grazie @tananaimusica per aver scritto e condiviso questo brano, grazie @d.whale per il tuo lavoro immenso! Siete speciali. Di cosa parla Si mette male, nuovo singolo di Alessandra Amoroso Al pezzo, infatti, ha lavorato il cantautore di Tango con Davide Simonetta (già dietro molti successi di Annalisa), ma anche Alessandro Raina ed Enrico Wolfgang Cavion. Un team che è riuscito a dare freschezza, ironia , e un ritmo contagioso al nuovo singolo di Sandrina´, come la chiamano i fan. Qualcosa che sta per succedere e che non vale la pena provare ad evitare. Ecco cosa racconta Si mette male , midtempo accattivante che sul filo del detto non detto dà vita a un´atmosfera perfetta per ballare tutta la notte e lasciarsi andare, perché tanto si sa che, anche se ci si prova, in un modo o nell´altro, alla finesi mette male. Nel testo non mancano anche provocazioni piccanti e inedite per Amoroso, come quel verso che recita: Non provocarmi mai mai mai mai mai che poi ci ritroviamo chiusi a chiave dentro il bagno di un locale . Il successo in Polonia Se a febbraio 2024 Alessandra si è presentata al suo primo Sanremo come concorrente con un pezzo in pieno stile Amoroso che non lasciava intravedere chissà quale rinnovamento nella sua discografia, la sorpresa è arrivata in estate. Per la bella stagione la cantante ha infatti deciso di buttarla in caciara e liberare una vena più tamarra con Mezzo rotto cantato in duetto con BigMama Oltre 31 milioni di stream solo su Spotify e già disco di platino, il pezzo si è rivelato uno dei successi dell´estate 2024. A sorpresa il brano ha superato i confini nazionali facendosi largo pure in Polonia Come riporta la pagina Instagram Amorosofan , il singolo è presente da diverse settimane nella Top 200 giornaliera di Spotify Poland e sta scalando la classifica dei brani più trasmessi nelle radio locali. Successo anche su Shazam dove, ancora in Polonia, il pezzo ha conquistato la vetta. Per Alessandra Amoroso sembra così aprirsi una nuova fase , dove forse le ballad e gli struggimenti sentimentali che tanta fortuna le hanno portato in passato potrebbero lasciare il passo a pezzi più leggeri da suonare anche nei club. Si butterà pure lei nella mischia delle cantanti con aspirazioni da popstar? Solo il tempo ce lo dirà. Biografia di Alessandra Amoroso Nel frattempo l´artista, la cui carriera è decollata dopo la vittoria ad Amici nel 2009, si prepara a festeggiare 15 anni di carriera con un tour al via l´1 dicembre da Eboli. Sarà questa l´occasione per ritrovare il proprio pubblico e fare il punto su un percorso in musica da 3 milioni di copie vendute , con 53 dischi di platino e 9 dischi d´oro. 7 gli album in studio realizzati finora (l´ultimo, Tutto accade , è del 2021) e centinata i concerti su e giù per la Penisola, con un live a San Siro il 13 luglio 2022. Le date del tour Queste le date per ascoltare dal vivo Alessandra Amoroso durante il Fino a qui in Tour 2024 : 1 dicembre Eboli Pala Sele, 3-4 dicembre Bari Pala Florio, 6 dicembre Bologna Unipol Arena, 7 dicembre Padova Kioene Arena, 9-10 dicembre Milano Unipol Forum, 12 dicembre Firenze Nelson Mandela Forum, 15 dicembre Torino Inalpi Arena, 18-19 dicembre Roma Palazzo dello Sport, 21-22 dicembre Napoli Pala Partenope.

Ritaglio stampa ad uso esclusivo del destinatario, non riproducibile.

095047

Il tour di Mahmood arriva all'Inalpi Arena nel 2025

da admin | Ott 28, 2024 | Musica | 0 commenti

Dopo il successo delle prime tappe di N.L.D.A. TOUR, la prima tournée nei palasport di MAHMOOD, si annunciano oggi a grande richiesta 5 nuove date – prodotte da Friends & Partners – previste per la primavera 2025.

L'imperdibile show che ha fatto emozionare già migliaia di persone nelle prime date farà tappa il 17 maggio all'Unipol Arena di**Bologna**, il 20 maggio al Palazzo dello Sport di **Roma**, il 21 maggio al Palapartenope di **Napoli**, il 24 maggio all'Inalpi Arena di **Torino**, per poi concludere il 25 maggio all'Unipol Forum **di Milano**. Le prevendite saranno disponibili da oggi, venerdì 25 ottobre alle ore 18:00. Info e biglietti: www.ticketone.it e www.friendsandpartners.it.

Nel frattempo, **la prima parte del tour** – partito venerdì 18 ottobre da Jesolo (VE) e che già ha conquistato il pubblico con il **doppio sold out a Milan**o – **prosegue** con le tappe di questa sera, 25 ottobre, al Nelson Mandela Forum di **Firenze**, domenica 27 ottobre al Palazzo dello Sport di **Roma** (**sold out**) e giovedì 31 ottobre al Palapartenope di **Napoli** (**sold out**). **Info e biglietti: www.ticketone.it e www.friendsandpartners.it.**

MAHMOOD è stato recentemente **nominato per la categoria Best Italian Act agli MTV EMA 2024** che si terranno il prossimo 10 novembre a **Manchester.**

Il concerto è stato concepito come un ***rave teatrale*** con diversi quadri estetici a volte sognanti a volte più underground, a sottolineare i molteplici mondi di Mahmood e le sue esperienze, facendo vedere l'evoluzione e la crescita grazie a tutte le esperienze vissute e**trasportando il sapore dei club europei nella dimensione amplificata dei palasport**.

Lo show – che vede **Type-Ten** alla direzione creativa – **è diviso in tre parti**, in cui ogni dettaglio supporta e valorizza il racconto in modo coerente. A livello stilistico la scelta dei

Ritaglio stampa ad uso esclusivo del destinatario, non riproducibile.

095047

visual, delle coreografie, delle luci e degli abiti indossati per ciascuno di questi momenti si amalgama alla storia e ne enfatizza ancora di più le sensazioni.

L'avventura di Mahmood parte nello studio di un dentista dove, a causa dell'anestesia, si addormenta e inizia a sognare, immaginando di intraprendere un **viaggio**. La **prima parte** dello spettacolo è un volo verso l'ignoto, una pista di decollo, si parte verso qualcosa di sconosciuto, con brani che spaziano da "TUTTI CONTRO TUTTI" e "PARADISO", tratti dal nuovo album "NEI LETTI DEGLI ALTRI", a hit del passato come "BRIVIDI" (8 dischi di platino). Qui l'artista ha scelto un custom look di Prada (che rimarrà sempre in apertura per tutta la tournée), dove l'eleganza di cappotto, camicia total black e cravatta rossa viene messa in contrapposizione con i movimenti grezzi e non lineari in cui Mahmood si cimenta assieme ai ballerini; un contrasto voluto e un look in cui si sente a proprio agio e libero di muoversi.

La **seconda fase** del viaggio rappresenta il tragitto, la parte più onirica del live, con momenti quasi di preghiera (questo blocco si apre con la cover del brano "Sabri Ailel") e altri molto intimi, soprattutto quando Mahmood si esibisce solo **piano e voce** con "T'AMO", "IL NILO NEL NAVIGLIO" e "STELLA CADENTE", su di un pianoforte con supporto in metallo che quasi richiama una navicella sospesa nel cielo. Qui gli abiti saranno sempre diversi nel corso del tour: la partenza e l'arrivo sono punti in comune di qualsiasi viaggio, è il percorso che si fa per arrivare alla meta che si rivela sempre diverso, così come ogni data del tour vedrà luoghi, persone e atmosfere diverse, per questo motivo l'artista in questa parte dello spettacolo ha deciso di giocare di più con i look, sorprendendo gli spettatori dando ogni volta un racconto inedito, ma sempre coerente con il senso estetico e il racconto del live.

La **terza e ultima parte** dello show è **l'arrivo**, un arrivo sulle nuvole, questo il paesaggio rappresentato anche nei visuals – creati per l'occasione da **Tommaso Ottomano** -, il raggiungimento di un non-luogo, che in realtà è uno stato d'animo, l'oggi, il presente. Rappresenta**l'evoluzione del percorso artistico** di Mahmood, che mostra come è cambiato e come sia arrivato fino ad oggi, concludendo infatti in scaletta con i brani "RA TA TA" (in cui si susseguono immagini scolpite dallo stile unico dell'artista, certificato disco di platino e con 140 milioni di stream) e "TUTA GOLD" (sperimentale, dallo stile *baile funk* e ritmo club, 5 dischi di platino e 370 milioni di stream globali). Qui l'abito, che rimarrà anch'esso fisso per tutte le prossime date, è un custom made di Willy Chavarria, un look sognante con un durag rosso talmente lungo che quasi si perde fra le nuvole sullo schermo, e che nasconde una **reference del passato**: un capo simile indossato nel videoclip di "RAPIDE" (2020, certificato doppio disco di platino).

I **colori predominanti** sulla scena sono il **nero** e il **rosso**, oltre al **metallo**, materiale usato per le colonne elettrichem e il piano in movimento – che si presenta nel momento più intimo dello show -, a richiamare l'atmosfera presa in prestito dall'opera giapponese *Ghost in the Shell*. A questo vanno ad aggiungersi i richiami alla Piramide, **simbologia legata alle sue origini**: la scala al centro della scena è piramidale, così come le luci – composte da 300 fari – e laser, con light design a cura di **Douglas Green**.

Lo spettacolo, come un'onda, culla e trascina il pubblico dritto al cuore delle sue hit, alternando momenti intimi e delicati a blocchi adrenalinici, accompagnato da un **corpo di ballo**, con le coreografie a cura di **Carlos Diaz Gandia**.

Per questa prima parte del tour, gli outfit sono creati per enfatizzare il quadro, la ricerca nell'alta moda è legata a un'esigenza di spettacolo ed è per questo motivo che ci saranno 8 diverse scelte di outfit custom made grazie a proficue collaborazioni che ha avuto con i direttori creativi (fra cui Prada, Louboutin, Willy Chavarria, Luis de Javier, Palomo Spain, T.C., Isabel Marant) e insieme alla stylist **Ramona Tabita**oltre a accessori Swarovski, Cartier per i gioielli, e soprattutto un abito d'archivio Jean Paul Gaultier couture, parte dell'ultima collezione disegnata da Monsieur Gaultier, un vero pezzo di storia della moda. Mahmood ha pensato anche a un'asta microfono originale, customizzata da Lichene x Angostura, e abbinata ad un gioiello per microfono di Angostura.

Ritaglio stampa ad uso esclusivo del destinatario, non riproducibile.
095047

Autore e cantante stimato nella scena italiana e internazionale, **MAHMOOD** conta oggi **34 dischi di platino e 8 dischi d'oro in Italia, 6 dischi di platino e 3 dischi d'oro all'estero** e ha oltre **3,7 miliardi di stream totali** all'attivo. **Il 2024 è per lui un anno all'insegna dei live**, infatti dopo aver intrapreso l'**EUROPEAN TOUR** – 17 date sold out nei club di 10 Paesi – e il **SUMMER TOUR** nei festival estivi italiani, **sarà ora la volta di N.L.D.A. TOUR, un'imperdibile spettacolo pensato per l'occasione dei palasport**.

Invia commento

Il tuo indirizzo email non sarà pubblicato. I campi obbligatori sono contrassegnati *

Commento *

Nome *

Email *

Sito web

☐ Salva il mio nome, email e sito web in questo browser per la prossima volta che commento.

Invia commento

GAZZETTATORINO - GIORNALE ON LINE ISCR. AL TRIBUNALE DI TORINO N°34 DEL 27/11/2013

Direzione: Edmondo Bertaina
E-mail: direzione@gazzettatorino.it
Editore: Technod Srl TCDweb Services
P.I. 053115660018

© Copyright by TCDWeb Services 2024 - All rights reserved - C.F / P.I. 05315660018

Ritaglio stampa ad uso esclusivo del destinatario, non riproducibile.
095047

MUSICA ◦ ULTIME NEWS

Alessandra Amoroso torna con Si mette male scritto da Tananai (anteprima audio e testo)

scritto da Giovanna Codella 28 Ottobre 2024

Dopo il successo di *Mezzo rotto* feat. Bigmama, Alessandra Amoroso torna in radio con il nuovo singolo *Si Mette Male*, firmato da TANANAI, fuori ovunque venerdì 1 novembre e da ora in pre-save e pre-add qui.

Il brano, scritto e prodotto da Tananai e Simonetta, insieme a Alessandro Raina ed Enrico Wolfgang Cavion, con i quali Alessandra ha lavorato in studio per trasferire all'interno delle sonorità del brano anche il suo immaginario artistico e musicale, è un midtempo accattivante che racconta di qualcosa che sta per

ULTIME NEWS

Alessandra Amoroso torna con Si mette male scritto da Tananai (anteprima audio e testo)
28 Ottobre 2024

Amici 24: gli ascolti e la classifica della puntata del 27 ottobre
28 Ottobre 2024

Damiano David - Born With A Broken Heart: video, testo e traduzione
25 Ottobre 2024

Il Prince Azzurro: in arrivo un film live action Disney
24 Ottobre 2024

Angelina Mango rinvia le date del tour a causa di una rinofaringite
24 Ottobre 2024

Ritaglio stampa ad uso esclusivo del destinatario, non riproducibile.

095047

succedere e che non vale la pena provare ad evitare.

L'interpretazione di Alessandra, leggera ma sensuale, si tiene sul filo del "detto non detto", dando vita ad un brano con un'atmosfera perfetta per ballare tutta la notte e lasciarsi andare, perché tanto si sa che, anche se ci si prova, in un modo o nell'altro, alla fine…"si mette male".

.

L'artista, che quest'anno celebra 15 anni di carriera, tornerà live dal 1° dicembre con il suo tour, 13 date nei palasport delle principali città italiane.

Anteprima testo Si mette male

In aggiornamento

Queste le date di Fino a qui in tour

1 dicembre – EBOLI – PALA SELE

3 dicembre – BARI – PALA FLORIO

4 dicembre – BARI – PALA FLORIO

6 dicembre – BOLOGNA – UNIPOL ARENA

7 dicembre – PADOVA – KIOENE ARENA

9 dicembre – MILANO – UNIPOL FORUM

10 dicembre – MILANO – UNIPOL FORUM

12 dicembre – FIRENZE – NELSON MANDELA FORUM

15 dicembre – TORINO – INALPI ARENA

18 dicembre – ROMA – PALAZZO DELLO SPORT

Ritaglio stampa ad uso esclusivo del destinatario, non riproducibile.
095047

19 dicembre – ROMA – PALAZZO DELLO SPORT

21 dicembre – NAPOLI – PALA PARTENOPE

22 dicembre – NAPOLI – PALA PARTENOPE

I biglietti per le date di Alessandra Amoroso sono disponibili in prevendita su Ticketone e punti vendita abituali. Per tutte le altre informazioni puoi andare sul sito: Friendsandpartners.it.

E voi ascolterete Si mette male?

ALESSANDRA AMOROSO

GIOVANNA CODELLA
La musica è la mia più grande passione ed è il mezzo per interpretare il mondo che mi circonda. Nella scrittura di articoli quanto nel canto, amo esplorare stili diversi, dal pop britannico al K-pop, dal rap alla musica italiana: ogni forma d'espressione è un'avventura da vivere e ogni artista un universo da scoprire.

⟵ Articolo precedente
Amici 24: gli ascolti e la classifica della puntata del 27 ottobre

ARTICOLI CORRELATI

Ritaglio stampa ad uso esclusivo del destinatario, non riproducibile.
095047

Culture

Alessandra Amoroso torna con "Si mette male" scritta con Tananai. A dicembre 4 live in Campania

ildenaro.it 28 Ottobre 2024

9

Ritaglio stampa ad uso esclusivo del destinatario, non riproducibile.

095047

Qualcosa che sta per succedere e che non vale la pena provare ad evitare. Racconta questo «Si mette male», il nuovo brano (firmato anche da Tananai) con cui Alessandra Amoroso torna in radio venerdì 1 novembre, dopo il successo di «Mezzo rotto» feat. Bigmama. Il brano (Epic/Sony Music), scritto e prodotto da Tananai e Simonetta, insieme a Alessandro Raina ed Enrico Wolfgang Cavion, con i quali Alessandra Amoroso ha lavorato in studio per trasferire all'interno delle sonorità del brano anche il suo immaginario artistico e musicale, è un midtempo accattivante che sul filo del «detto non detto» dà vita a un'atmosfera perfetta per ballare tutta la notte e lasciarsi andare, perché tanto si sa che, anche se ci si prova, in un modo o nell'altro , alla fine…«si mette male». L'artista, che quest'anno celebra 15 anni di carriera, tornerà live dal 1 dicembre con «Fino a qui in tour», 13 date nei palasport delle principali città italiane. Queste le date: 1 dicembre – Eboli – Pala Sele, 3-4 dicembre – Bari – Pala Florio, 6 dicembre – Bologna – Unipol Arena, 7 dicembre – Padova – Kioene Arena, 9-10 dicembre – Milano – Unipol Forum, 12 dicembre – Firenze – Nelson Mandela Forum, 15 dicembre – Torino – Inalpi Arena, 18-19 dicembre – Roma – Palazzo dello Sport, 21-22 dicembre – Napoli – Palapartenope.

Articolo precedente

Filiera della pasta, i big stringono un patto per tutelare il made in Italy di qualità: presentazione al Ministero

Ritaglio stampa ad uso esclusivo del destinatario, non riproducibile.

095047

ILMOHICANO.IT

www.ecostampa.it

Ottobre 2024

IL MOHICANO
MILANO SOUND

Ritaglio stampa ad uso esclusivo del destinatario, non riproducibile.

095047

nette male', il nuovo singolo di Alessandra Amoroso firmato da Tananai

: Updated: 28 Ottobre 2024 By Redazione Il Mohicano Tags: Alessandra Amoroso, tananai

SICA

ssandra Amoroso torna con il nuovo singolo **'Si mette male'** (Epic/Sony Music), firmato da **Tananai**, fuori ovunque venerdì 1 novembre e da ora in pre-save e pre-add

[

[METTE MALE'

ano è scritto e prodotto da Tananai e Simonetta, insieme a **Alessandro Raina** ed **Enrico Wolfgang Cavion**. Con loro Alessandra Amoroso ha lavorato in studio per 'erire all'interno delle sonorità del brano anche il suo immaginario artistico e musicale. Il brano è un midtempo che racconta di qualcosa che sta per succedere e che non vale ı provare a evitare. L'interpretazione di Alessandra Amoroso si tiene sul filo del 'detto non detto', dando vita ad un brano con un'atmosfera perfetta per ballare tutta la nott :iarsi andare perché tanto si sa che, anche se ci si prova, in un modo o nell'altro, alla fine 'si mette male'.

LIVE

tista, che quest'anno celebra 15 anni di carriera, tornerà live dal 1° dicembre con 'Fino a qui in tour', 13 date nei palasport delle principali città italiane.

: DATE

:embre – Eboli (Sa) -Pala Sele
4 dicembre – Bari – Pala Florio
:embre – Bologna Unipol Arena
:embre – Padova – Kioene Arena
10 dicembre – Milano – Unipol Forum
icembre – Firenze – Nelson Mandela Forum
icembre – Torino – Inalpi Arena
· 19 dicembre Roma – Palazzo dello Sport
· 22 dicembre – Napoli – Pala Partenope

ıdividi questo Articolo

Ritaglio stampa ad uso esclusivo del destinatario, non riproducibile.

095047

www.ecostampa.it

Blanco irrompe sul palco di Milano al concerto di Mahmood: il duetto

ARTICOLO PRECEDENTE | ARTICOLO SUCCESSIVO

23/10/2024 CULTURA E SPETTACOLO

Mahmood ha incantato il pubblico di **Milano** con due serate sold-out all'Unipol Forum di **Assago**, dimostrando ancora una volta il suo immenso talento e la sua capacità di mescolare generi e influenze musicali. Il concerto, caratterizzato da una precisione cronometrica e coreografie teatrali, ha rappresentato un vero e proprio viaggio nella carriera dell'artista. Mahmood ha saputo gestire abilmente un equilibrio tra momenti di grande energia e passaggi più intimi e acustici, coinvolgendo il pubblico dall'inizio alla fine. *(Radio 105)*

La notizia riportata su altri giornali

Il punto d'arrivo era rappresentato dalle nuvole, mentre il finale (con tanto di ringraziamenti, mamma compresa) è stato con una Tuta Gold da standing ovation. Il concerto è cominciato sulla poltrona del dentista, dove Mahmood, anestetizzato, si è addormentato. *(Corriere del Ticino)*

Guarda tutte le interviste in diretta della seconda giornata di Tutto Sposi, l'evento wedding dedicato alle nuove tendenze del matrimonio 2025.Elle Spose Bridal - Intervista a Giulia Scognamiglio di Atelier GiuliaElle Spose Bridal - Intervista a Serena Ranieri di Associazione FedermepElle Spose Bridal - Intervista a Vittorio Cristiano di Maison Le DiveElle Spose Bridal - Intervista a Maria Carrabs di Atelier CarrabsElle Spose Bridal - Intervista a Atelier Sorelle PanellaElle Spose Bridal - Intervista a Gino Signore di Maison SignoreElle Spose Bridal - Intervista a Raffaele Buono di Essenza Boutique *(Elle)*

Segui informazione.it su

informazione.it sul tuo sito

informazione.it widget

Desideri pubblicare le notizie presenti su **informazione.it** sul tuo sito? Sei libero di farlo.
Scopri come...

Altri articoli

Ritaglio stampa ad uso esclusivo del destinatario, non riproducibile.

095047

Dopo il successo delle prime tappe di N.L.D.A. L'imperdibile show che ha fatto emozionare già migliaia di persone nelle prime date farà tappa il 17 maggio all'Unipol Arena di Bologna, il 20 maggio al Palazzo dello Sport di Roma, il 21 maggio al Palapartenope di Napoli, il 24 maggio all'Inalpi Arena di Torino, per poi concludere il 25 maggio all'Unipol Forum di **Milano** *(leggo.it)*

Mahmood, si aggiungono cinque nuove date live in primavera

Mahmood signore di **Milano** per la seconda sera consecutiva con uno spettacolo muscolare, adrenalinico, perfetto... anche troppo mi viene da dire. *(Sky Tg24)*

Nell'epoca del gigantismo a tutti i costi, lui continua a fare concerti e a dosare le apparizioni collezionando quasi tutti «sold out» e rafforzando il rapporto con i fan. Lo hanno confermato i due concerti tutti esauriti di inizio settimana all'Unipol Forum di **Assago** durante i quali sono apparsi non solo Blanco ma soprattutto Ornella Vanoni che ha restituito il favore: in primavera Mahmood era salito sul suo palco agli Arcimboldi e lei in cambio si è presa gli applausi del Forum. *(il Giornale)*

L'imperdibile show che ha fatto emozionare già migliaia di persone nelle prime date farà tappa il 17 maggio all'Unipol Arena di Bologna, il 20 maggio al Palazzo dello Sport di Roma, il 21 maggio al Palapartenope di Napoli, il 24 maggio all'Inalpi Arena di Torino, per poi concludere il 25 maggio all'Unipol Forum di **Milano** *(Spettakolo.it)*

Tutti gli articoli | Condividi | Mia Informazione | Note

Mahmood, il live sold out al Palasport dell'Eur fra danze sfrenate e atmosfere intime: «Un tornado di emozioni»

Mahmood torna a Torino: a maggio il concerto all'Inalpi Arena

Mahmood, annunciate nuove date nei palazzetti

Mahmood conquista Roma, lo show incredibile e l'arrivo a sorpresa di Elisa: «Sono molto emozionato»

Ritaglio stampa ad uso esclusivo del destinatario, non riproducibile.
095047

www.ecostampa.it

Il ragazzo 'd'oro' è cresciuto: Mahmood nei palazzetti con uno show da star internazionale

ARTICOLO PRECEDENTE | ARTICOLO SUCCESSIVO

28/10/2024 CULTURA E SPETTACOLO

Il ragazzo 'd'oro' è cresciuto: Mahmood nei palazzetti con uno show da star internazionale Il **cantautore** sta portando in giro per l'Italia il suo NDLA tour che continuerà anche nel 2025. Ieri a **Roma** uno show teatrale e dinamico che ha raccolto il tutto esaurito. In scaletta il duetto a sorpresa con Elisa Getting your Trinity Audio player ready... Ph. Walter Coppola ROMA – Il ragazzo 'd'oro' è cresciuto e sta conquistando – un sold out dopo l'altro – i suoi primi palazzetti. *(Dire)*

Segui informazione.it su

informazione.it sul tuo sito

informazione.it widget

Desideri pubblicare le notizie presenti su **informazione.it** sul tuo sito? Sei libero di farlo.
Scopri come...

Altri articoli

Ritaglio stampa ad uso esclusivo del destinatario, non riproducibile.

095047

Su altri giornali

Il **cantautore** milanese ha fatto tappa, domenica 27 ottobre, con il suo tour nei palasport «N.L.D.A.», partito da Jesolo il 18 ottobre scorso e che sta registrando il tutto esaurito ad ogni tappa: «E' come un tornado di emozioni, più un viaggio che una una serie di concerti». *(Corriere TV)*

Date che riguardano anche l'Inalpi Arena di Torino scelta da Mahmood per il concerto del 24 maggio 2025. *(Torino Cronaca)*

Cocktail D'amore Sabri Ailel *(Onda Rock)*

Un "rave teatrale" nei palasport. Mahmood cambia sempre ritmo

Si parte il 17 maggio all'Unipol Arena di Bologna per poi continuare il 20 maggio al Palazzo dello Sport di **Roma**, segue il 21 maggio il Palapartenope di Napoli, poi il 24 maggio all'Inalpi Arena di Torino, e si chiude il 25 maggio all'Unipol Forum di Milano. *(Rolling Stone Italia)*

Dopo il successo delle prime tappe dell'"N.L.D.A. Tour", la prima tournée nei palasport di Mahmood, si annunciano oggi a grande richiesta 5 nuove date, prodotte da Friends & Partners, previste per la primavera 2025. *(Spettakolo.it)*

Intanto Mahmood cresce passo dopo passo. Nell'epoca del gigantismo a tutti i costi, lui continua a fare concerti e a dosare le apparizioni collezionando quasi tutti «sold out» e rafforzando il rapporto con i fan. *(il Giornale)*

Tutti gli articoli | Condividi | Mia Informazione | Note

Le interviste della Bridal TV di Elle Spose, 2 giorno di Tutto Sposi

Mahmood, le nuove tappe del N.L.D.A. tour: tutte le date

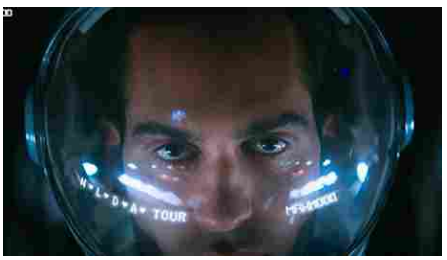

Mahmood a Torino nel 2025: data e biglietti del concerto all'Inalpi Arena

[VIDEO] Mahmood in concerto a Milano duetta con Ornella Vanoni

Ritaglio stampa ad uso esclusivo del destinatario, non riproducibile.
095047

www.ecostampa.it

Mahmood a Torino nel 2025: data e biglietti del concerto all'Inalpi Arena

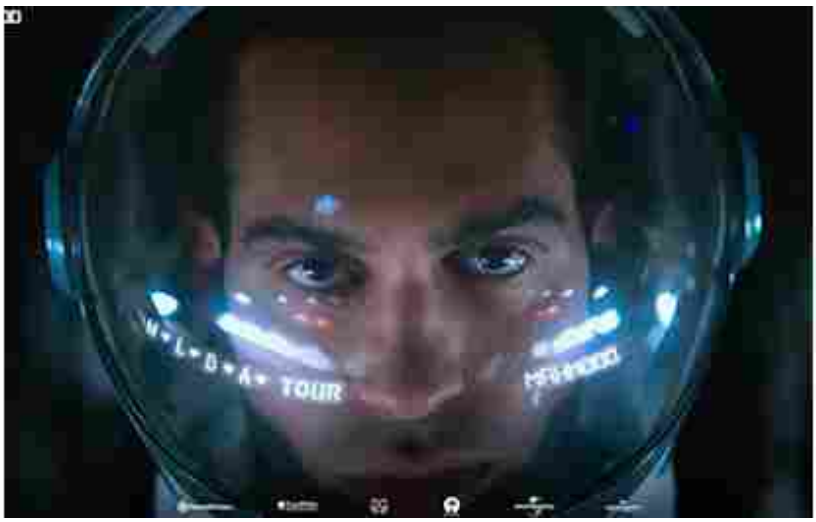

ARTICOLO PRECEDENTE | ARTICOLO SUCCESSIVO

25/10/2024 CULTURA E SPETTACOLO

Mahmood sarà in concerto a **Torino** nel 2025 per una data del suo nuovo tour nei palasport italiani. Dopo il grande successo delle prime tappe, il N.L.D.A. TOUR di Mahmood aggiunge nuove tappe tra cui anche Torino dove, il cantante, si esibirà il 25 maggio 2025 sul palco dell'Inalpi **Arena**. Mahmood, conosciuto per la sua voce inconfondibile e per il suo stile unico che mescola **pop**, elettronica e sfumature urban, porta sul palco il suo racconto artistico e personale attraverso uno show teatrale articolato in tre atti, ognuno studiato per trasportare il pubblico in una dimensione che si ispira ai club europei. *(Guida Torino)*

Segui informazione.it su

informazione.it sul tuo sito

informazione.it widget

Desideri pubblicare le notizie presenti su **informazione.it** sul tuo sito? Sei libero di farlo.
Scopri come...

Altri articoli

Ritaglio stampa ad uso esclusivo del destinatario, non riproducibile.

095047

Su altre testate

Scopri la scaletta del concerto di Mahmood al Mandela Forum di Firenze il 25 ottobre 2024 nell'ambito dell' N.L.D.A. TOUR. Scaletta concerto Mahmood Firenze, Mandela Forum 25 ottobre 2024 Mahmood in concerto a Firenze il 25 ottobre 2024 nell'ambito di N. *(Team World)*

Medley 1: Dorado Proibito Talata Klan *(Onda Rock)*

Date che riguardano anche l'Inalpi **Arena** di **Torino** scelta da Mahmood per il concerto del 24 maggio 2025. *(Torino Cronaca)*

Un "rave teatrale" nei palasport. Mahmood cambia sempre ritmo

Il primo tour nei palasport di Mahmood diventa ancora più esteso. L'artista milanese con con un post su Instagram ha annunciato 5 nuove date del N.L.D.A tour 2025, prodotto da Friends & Partners, previste per la primavera del 2025. *(MilanoEvents.it)*

Mahmood ha incantato il pubblico di Milano con due serate sold-out all'Unipol Forum di Assago, dimostrando ancora una volta il suo immenso talento e la sua capacità di mescolare generi e influenze musicali. *(Radio 105)*

Lo hanno confermato i due concerti tutti esauriti di inizio settimana all'Unipol Forum di Assago durante i quali sono apparsi non solo Blanco ma soprattutto Ornella Vanoni che ha restituito il favore: in primavera Mahmood era salito sul suo palco agli Arcimboldi e lei in cambio si è presa gli applausi del Forum. *(il Giornale)*

Tutti gli articoli | Condividi | Mia Informazione | Note

Le interviste della Bridal TV di Elle Spose, 2 giorno di Tutto Sposi

Mahmood, le nuove tappe del N.L.D.A. tour: tutte le date

Mahmood, annunciate nuove date nei palazzetti

Mahmood è un mostro di bravura, lo ha dimostrato a Milano

Mahmood in concerto a Milano, un viaggio tellurico e colorato

Ritaglio stampa ad uso esclusivo del destinatario, non riproducibile.
095047

www.ecostampa.it

Mahmood annuncia nuove date per il "N.L.D.A. tour 2025"

ARTICOLO PRECEDENTE | ARTICOLO SUCCESSIVO

28/10/2024 CULTURA E SPETTACOLO

Advertisement Mahmood annuncia nuove date per il "N.L.D.A. tour 2025" Il primo tour nei palasport di Mahmood diventa ancora più esteso. L'artista milanese con con un post su **Instagram** ha annunciato 5 nuove date del N.L.D.A tour 2025, prodotto da **Friends** & Partners, previste per la primavera del 2025. Lo show farà tappa il 17 maggio all'Unipol **Arena** di **Bologna**, il 20 maggio al Palazzo dello Sport di **Roma**, il 21 maggio al Palapartenope di **Napoli**, il 24 maggio all'Inalpi Arena di **Torino**, per poi concludere il 25 maggio all'Unipol Forum di **Milano** *(MilanoEvents.it)*

Segui informazione.it su

informazione.it sul tuo sito

informazione.it widget

Desideri pubblicare le notizie presenti su **informazione.it** sul tuo sito? Sei libero di farlo.
Scopri come...

Altri articoli

Ritaglio stampa ad uso esclusivo del destinatario, non riproducibile.

095047

Ne parlano anche altre testate

Mahmood al Palazzo dello Sport di **Roma** il 27 ottobre. C'è «Brividi», pezzo vincitore di Sanremo 2022, «Gioventù bruciata» e «Soldi» che, invece, hanno vinto Sanremo Giovani 2018 e Sanremo 2019. *(leggo.it)*

Il cantautore milanese ha fatto tappa, domenica 27 ottobre, con il suo tour nei palasport «N.L.D.A.», partito da Jesolo il 18 ottobre scorso e che sta registrando il tutto esaurito ad ogni tappa: «E' come un tornado di emozioni, più un viaggio che una una serie di concerti». *(Corriere TV)*

L'imperdibile show che ha fatto emozionare già migliaia di persone nelle prime date farà tappa il 17 maggio all'Unipol **Arena** di **Bologna**, il 20 maggio al Palazzo dello Sport di **Roma**, il 21 maggio al Palapartenope di **Napoli**, il 24 maggio all'Inalpi Arena di **Torino**, per poi concludere il 25 maggio all'Unipol Forum di **Milano** *(Spettakolo.it)*

Un "rave teatrale" nei palasport. Mahmood cambia sempre ritmo

Scopri la scaletta del concerto di Mahmood al Mandela Forum di Firenze il 25 ottobre 2024 nell'ambito dell' N.L.D.A. TOUR. Scaletta concerto Mahmood Firenze, Mandela Forum 25 ottobre 2024 Mahmood in concerto a Firenze il 25 ottobre 2024 nell'ambito di N. *(Team World)*

Il concerto è cominciato sulla poltrona del dentista, dove Mahmood, anestetizzato, si è addormentato. E ha iniziato, appunto, a sognare. *(Corriere del Ticino)*

Nell'epoca del gigantismo a tutti i costi, lui continua a fare concerti e a dosare le apparizioni collezionando quasi tutti «sold out» e rafforzando il rapporto con i fan. Lo hanno confermato i due concerti tutti esauriti di inizio settimana all'Unipol Forum di Assago durante i quali sono apparsi non solo Blanco ma soprattutto Ornella Vanoni che ha restituito il favore: in primavera Mahmood era salito sul suo palco agli Arcimboldi e lei in cambio si è presa gli applausi del Forum. *(il Giornale)*

Le interviste della Bridal TV di Elle Spose, 2 giorno di Tutto Sposi

Mahmood torna a Torino: a maggio il concerto all'Inalpi Arena

Mahmood, le nuove tappe del N.L.D.A. tour: tutte le date

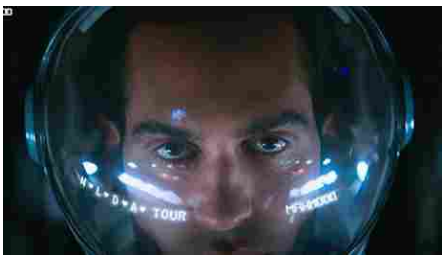

Mahmood a Torino nel 2025: data e biglietti del concerto all'Inalpi Arena

Mahmood in concerto a Milano, un viaggio tellurico e colorato

Ritaglio stampa ad uso esclusivo del destinatario, non riproducibile.
095047

Mahmood conquista Roma con il suo tour N.L.D.A

ARTICOLO PRECEDENTE | ARTICOLO SUCCESSIVO

28/10/2024 CULTURA E SPETTACOLO

Il **cantautore** milanese Mahmood, noto per il suo stile unico e le sue performance coinvolgenti, ha fatto tappa a **Roma** il 27 ottobre con il suo tour nei palasport "N.L.D.A.", iniziato il 18 ottobre a **Jesolo**. Il concerto, tenutosi al Palazzo dello Sport, ha registrato il tutto esaurito, confermando il crescente successo dell'artista. Mahmood, che ha recentemente pubblicato il suo ultimo album "Nei letti degli altri", certificato platino e con oltre 630 milioni di stream, ha offerto uno spettacolo teatrale e dinamico, definito da molti come un "tornado di emozioni".

Durante la serata, Mahmood ha sorpreso il pubblico con un duetto inaspettato con Elisa sulle note di "Rubini", regalando un'esibizione indimenticabile. L'artista ha dimostrato ancora una volta la sua capacità di creare un'atmosfera intima e coinvolgente, alternando momenti di danza sfrenata a passaggi più riflessivi e intensi. La scaletta del concerto ha incluso i brani più amati del suo repertorio, eseguiti con una maestria che ha lasciato il pubblico senza parole.

Il tour "N.L.D.A." proseguirà anche nel 2025, con nuove date annunciate per la primavera. Mahmood si esibirà il 17 maggio all'Unipol **Arena** di **Bologna**, il 20 maggio al Palazzo dello Sport di Roma, il 21 maggio al Palapartenope di **Napoli**, il 24

Segui informazione.it su

informazione.it sul tuo sito

informazione.it widget

Desideri pubblicare le notizie presenti su **informazione.it** sul tuo sito? Sei libero di farlo.
Scopri come...

Ritaglio stampa ad uso esclusivo del destinatario, non riproducibile.

095047

maggio all'Inalpi Arena di **Torino** e concluderà il tour il 25 maggio all'Unipol Forum di **Milano**. L'annuncio delle nuove date è stato accolto con entusiasmo dai fan, che attendono con impazienza di poter assistere nuovamente alle performance dell'artista.

Mahmood, con il suo talento e la sua capacità di emozionare, continua a conquistare il pubblico italiano, dimostrando di essere una delle voci più interessanti e innovative del panorama musicale contemporaneo.

Tutti gli articoli | Condividi | Mia Informazione | Note

Altri articoli

Mahmood, si aggiungono cinque nuove date live in primavera

Mahmood: scaletta del concerto a Roma e nuove date del tour nei palasport

Mahmood, annunciate nuove date nei palazzetti

Note su informazione.it
Le notizie sul tuo sito
Come contattarci
Proponi/Rimuovi una fonte
Guest Posting
Tutela della privacy

Ritaglio stampa ad uso esclusivo del destinatario, non riproducibile.
095047

www.ecostampa.it

Mahmood è un mostro di bravura, lo ha dimostrato a Milano

ARTICOLO PRECEDENTE | ARTICOLO SUCCESSIVO

23/10/2024 CULTURA E SPETTACOLO

Ad accompagnare il viaggio, diciamo a illustrarne tappe e significati, la scenografia. Il concerto è cominciato sulla poltrona del dentista, dove Mahmood, anestetizzato, si è addormentato. E ha iniziato, appunto, a sognare. Un volo verso chissà dove nel quale hanno trovato posto, e spazio, i brani del nuovo album, Nei letti degli altri, oltre ai vecchi successi. Il punto d'arrivo era rappresentato dalle nuvole, mentre il finale (con tanto di ringraziamenti, mamma compresa) è stato con una Tuta Gold da standing ovation. *(Corriere del Ticino)*

Segui informazione.it su

informazione.it sul tuo sito

informazione.it widget

Desideri pubblicare le notizie presenti su **informazione.it** sul tuo sito? Sei libero di farlo.
Scopri come...

Altri articoli

Ritaglio stampa ad uso esclusivo del destinatario, non riproducibile.

095047

Su altre fonti

Nel corso dello show Mahmood ha donato ai fan momenti speciali, come il fantastico duetto con Blanco su Brividi e soprattutto l'esibizione con Ornella Vanoni. *(Radio Kiss Kiss)*

L'imperdibile show che ha fatto emozionare già migliaia di persone nelle prime date farà tappa il 17 maggio all'Unipol Arena di Bologna, il 20 maggio al Palazzo dello Sport di Roma, il 21 maggio al Palapartenope di Napoli, il 24 maggio all'Inalpi Arena di Torino, per poi concludere il 25 maggio all'Unipol Forum di **Milano** *(leggo.it)*

Tra le sorprese della serata, anche l'arrivo di Elisa sulle note di "Rubini", regalando al pubblico un'esibizione indimenticabile di uno show internazionale. Di Dajana Mrukku *(leggo.it)*

Mahmood: scaletta del concerto a Roma e nuove date del tour nei palasport

Guarda tutte le interviste in diretta della seconda giornata di Tutto Sposi, l'evento wedding dedicato alle nuove tendenze del matrimonio 2025.Elle Spose Bridal - Intervista a Giulia Scognamiglio di Atelier GiuliaElle Spose Bridal - Intervista a Serena Ranieri di Associazione FedermepElle Spose Bridal - Intervista a Vittorio Cristiano di Maison Le DiveElle Spose Bridal - Intervista a Maria Carrabs di Atelier CarrabsElle Spose Bridal - Intervista a Atelier Sorelle PanellaElle Spose Bridal - Intervista a Gino Signore di Maison SignoreElle Spose Bridal - Intervista a Raffaele Buono di Essenza Boutique *(Elle)*

Mahmood, conosciuto per la sua voce inconfondibile e per il suo stile unico che mescola pop, elettronica e sfumature urban, porta sul palco il suo racconto artistico e personale attraverso uno show teatrale articolato in tre atti, ognuno studiato per trasportare il pubblico in una dimensione che si ispira ai club europei. *(Guida Torino)*

Klan Rapide *(Onda Rock)*

Tutti gli articoli | Condividi | Mia Informazione | Note

Un "rave teatrale" nei palasport. Mahmood cambia sempre ritmo

Il ragazzo 'd'oro' è cresciuto: Mahmood nei palazzetti con uno show da star internazionale

Mahmood, il live sold out al Palasport dell'Eur fra danze sfrenate e atmosfere intime: «Un tornado di emozioni»

Mahmood in concerto a Milano, un viaggio tellurico e colorato

Scaletta concerto Mahmood

Ritaglio stampa ad uso esclusivo del destinatario, non riproducibile.
095047

www.ecostampa.it

Mahmood in concerto a Milano, un viaggio tellurico e colorato

ARTICOLO PRECEDENTE | ARTICOLO SUCCESSIVO

23/10/2024 CULTURA E SPETTACOLO

Mahmood signore di **Milano** per la seconda sera consecutiva con uno spettacolo muscolare, adrenalinico, perfetto... anche troppo mi viene da dire. In poco più di un'ora e mezzo di concerto (bravissimo per avere scelto un giusto tempo e non essere caduto nella trappola dei concerti monstre che fatalmente diventano noiosi) ha raccontato il suo viaggio artistico e sul palco ha accolto Blanco per far rivivere al suo pubblico i Brividi, l'immensa, iconica **Ornella Vanoni** con la quale ha duettato in Santa Allegria e, a sorpresa, è apparsa l'eterea, raffinata Angéle e insieme hanno emozionato con Sempre (per me uno dei momenti più alti dell'intera serata). *(Sky Tg24)*

Segui informazione.it su

informazione.it sul tuo sito

informazione.it widget

Desideri pubblicare le notizie presenti su **informazione.it** sul tuo sito? Sei libero di farlo.
Scopri come...

Altri articoli

Ritaglio stampa ad uso esclusivo del destinatario, non riproducibile.

095047

Se ne è parlato anche su altre testate

Nell'epoca del gigantismo a tutti i costi, lui continua a fare concerti e a dosare le apparizioni collezionando quasi tutti «sold out» e rafforzando il rapporto con i fan. Intanto Mahmood cresce passo dopo passo. *(il Giornale)*

Si parte il 17 maggio all'Unipol Arena di Bologna per poi continuare il 20 maggio al Palazzo dello Sport di Roma, segue il 21 maggio il Palapartenope di Napoli, poi il 24 maggio all'Inalpi Arena di Torino, e si chiude il 25 maggio all'Unipol Forum di **Milano** *(Rolling Stone Italia)*

Guarda tutte le interviste in diretta della seconda giornata di Tutto Sposi, l'evento wedding dedicato alle nuove tendenze del matrimonio 2025.Elle Spose Bridal - Intervista a Giulia Scognamiglio di Atelier GiuliaElle Spose Bridal - Intervista a Serena Ranieri di Associazione FedermepElle Spose Bridal - Intervista a Vittorio Cristiano di Maison Le DiveElle Spose Bridal - Intervista a Maria Carrabs di Atelier CarrabsElle Spose Bridal - Intervista a Atelier Sorelle PanellaElle Spose Bridal - Intervista a Gino Signore di Maison SignoreElle Spose Bridal - Intervista a Raffaele Buono di Essenza Boutique *(Elle)*

Il ragazzo 'd'oro' è cresciuto: Mahmood nei palazzetti con uno show da star internazionale

Scaletta concerto Mahmood Firenze, Mandela Forum 25 ottobre 2024 Mahmood in concerto a Firenze il 25 ottobre 2024 nell'ambito di N.L.D.A. TOUR Scopri la scaletta del concerto di Mahmood al Mandela Forum di Firenze il 25 ottobre 2024 nell'ambito dell' N. *(Team World)*

Mahmood torna a Torino: a maggio il concerto all'Inalpi Arena

Mahmood conquista Roma, lo show incredibile e l'arrivo a sorpresa di Elisa: «Sono molto emozionato»

[VIDEO] Mahmood in concerto a Milano duetta con Ornella Vanoni

Mahmood è un mostro di bravura, lo ha dimostrato a Milano

Ritaglio stampa ad uso esclusivo del destinatario, non riproducibile.
095047

Mahmood, conosciuto per la sua voce inconfondibile e per il suo stile unico che mescola pop, elettronica e sfumature urban, porta sul palco il suo racconto artistico e personale attraverso uno show teatrale articolato in tre atti, ognuno studiato per trasportare il pubblico in una dimensione che si ispira ai club europei. *(Guida Torino)*

Il cantautore sta portando in giro per l'Italia il suo NDLA tour che continuerà anche nel 2025. Ieri a Roma uno show teatrale e dinamico che ha raccolto il tutto esaurito. In scaletta il duetto a sorpresa con Elisa ROMA – Il ragazzo 'd'oro' è cresciuto e sta conquistando – un sold out dopo l'altro – i suoi primi palazzetti. *(Dire)*

Mahmood annuncia nuove date per il "N.L.D.A. tour 2025"

Tutti gli articoli | Condividi | Mia Informazione | Note

Note su informazione.it
Le notizie sul tuo sito
Come contattarci
Proponi/Rimuovi una fonte
Guest Posting
Tutela della privacy

Ritaglio stampa ad uso esclusivo del destinatario, non riproducibile.

095047

www.ecostampa.it

Mahmood torna a Torino: a maggio il concerto all'Inalpi Arena

ARTICOLO PRECEDENTE | ARTICOLO SUCCESSIVO

25/10/2024 CULTURA E SPETTACOLO

E' stato il protagonista assoluto del colpo d coda dell'estate torinese con l'ospitata al Todays Festival e, adesso, rieccolo. E' Mahmood, ovviamente, il quale, dopo il successo nei palazzetti di N.L.D.A. TOUR, ha annunciato proprio in queste ore, a grande richiesta, cinque nuove date - prodotte da **Friends** & Partners - previste per la primavera 2025. Date che riguardano anche l'Inalpi **Arena** di **Torino** scelta da Mahmood per il concerto del 24 maggio 2025. *(Torino Cronaca)*

Segui informazione.it su

informazione.it sul tuo sito

informazione.it widget

Desideri pubblicare le notizie presenti su **informazione.it** sul tuo sito? Sei libero di farlo.
Scopri come...

Altri articoli

Ritaglio stampa ad uso esclusivo del destinatario, non riproducibile.

095047

Se ne è parlato anche su altre testate

C'è «Brividi», pezzo vincitore di Sanremo 2022, «Gioventù bruciata» e «Soldi» che, invece, hanno vinto Sanremo Giovani 2018 e Sanremo 2019. Per la sua prima volta nei palazzetti, Mahmood convince ed entusiasma il suo pubblico con una scaletta che ripercorre gli ultimi due album, «Ghettolimpo» e «Nei letti degli altri», ma non solo. *(leggo.it)*

Intanto Mahmood cresce passo dopo passo. Lo hanno confermato i due concerti tutti esauriti di inizio settimana all'Unipol Forum di Assago durante i quali sono apparsi non solo Blanco ma soprattutto Ornella Vanoni che ha restituito il favore: in primavera Mahmood era salito sul suo palco agli Arcimboldi e lei in cambio si è presa gli applausi del Forum. *(il Giornale)*

In poco più di un'ora e mezzo di concerto (bravissimo per avere scelto un giusto tempo e non essere caduto nella trappola dei concerti monstre che fatalmente diventano noiosi) ha raccontato il suo viaggio artistico e sul palco ha accolto Blanco per far rivivere al suo pubblico i Brividi, l'immensa, iconica Ornella Vanoni con la quale ha duettato in Santa Allegria e, a sorpresa, è apparsa l'eterea, raffinata Angéle e insieme hanno emozionato con Sempre (per me uno dei momenti più alti dell'intera serata). *(Sky Tg24)*

Mahmood è un mostro di bravura, lo ha dimostrato a Milano

Il primo tour nei palasport di Mahmood diventa ancora più esteso. L'artista milanese con con un post su Instagram ha annunciato 5 nuove date del N.L.D.A tour 2025, prodotto da **Friends** & Partners, previste per la primavera del 2025. *(MilanoEvents.it)*

Dopo il successo delle prime tappe di N.L.D.A. TOUR, la prima tournée nei palasport di Mahmood (qui la nostra recensione), oggi sono state annunciate 5 nuove date

Mahmood, il live sold out al Palasport dell'Eur fra danze sfrenate e atmosfere intime: «Un tornado di emozioni»

Mahmood: scaletta del concerto a Roma e nuove date del tour nei palasport

Mahmood conquista Roma, lo show incredibile e l'arrivo a sorpresa di Elisa: «Sono molto emozionato»

[VIDEO] Mahmood in concerto a Milano duetta con Ornella Vanoni

Ritaglio stampa ad uso esclusivo del destinatario, non riproducibile.
095047

previste per la primavera 2025. *(Rolling Stone Italia)*

Ad accompagnare il viaggio, diciamo a illustrarne tappe e significati, la scenografia. E ha iniziato, appunto, a sognare. *(Corriere del Ticino)*

Tutti gli articoli | Condividi | Mia Informazione | Note

Mahmood, si aggiungono cinque nuove date live in primavera

Note su informazione.it
Le notizie sul tuo sito
Come contattarci
Proponi/Rimuovi una fonte
Guest Posting
Tutela della privacy

Ritaglio stampa ad uso esclusivo del destinatario, non riproducibile.
095047

www.ecostampa.it

Mahmood, annunciate nuove date nei palazzetti

ARTICOLO PRECEDENTE | ARTICOLO SUCCESSIVO

25/10/2024 CULTURA E SPETTACOLO

Dopo il successo delle prime tappe di N.L.D.A. TOUR, la prima tournée nei palasport di Mahmood (qui la nostra recensione), oggi sono state annunciate 5 nuove date previste per la primavera 2025. Si parte il 17 maggio all'Unipol **Arena** di **Bologna** per poi continuare il 20 maggio al Palazzo dello Sport di **Roma**, segue il 21 maggio il Palapartenope di **Napoli**, poi il 24 maggio all'Inalpi Arena di **Torino**, e si chiude il 25 maggio all'Unipol Forum di **Milano** *(Rolling Stone Italia)*

Segui informazione.it su

informazione.it sul tuo sito

informazione.it widget

Desideri pubblicare le notizie presenti su **informazione.it** sul tuo sito? Sei libero di farlo.
Scopri come...

Altri articoli

Ritaglio stampa ad uso esclusivo del destinatario, non riproducibile.

095047

informazione.it
www.ecostampa.it

Se ne è parlato anche su altri giornali

L'artista porta dal vivo il suo ultimo lavoro discografico "«Nei letti degli altri» uscito il 16 febbraio, certificato platino e che conta più di 630 milioni di stream. ha detto. *(Corriere TV)*

Dopo il successo delle prime tappe di N.L.D.A. L'imperdibile show che ha fatto emozionare già migliaia di persone nelle prime date farà tappa il 17 maggio all'Unipol **Arena** di **Bologna**, il 20 maggio al Palazzo dello Sport di **Roma**, il 21 maggio al Palapartenope di **Napoli**, il 24 maggio all'Inalpi Arena di **Torino**, per poi concludere il 25 maggio all'Unipol Forum di **Milano** *(leggo.it)*

Un volo verso chissà dove nel quale hanno trovato posto, e spazio, i brani del nuovo album, Nei letti degli altri, oltre ai vecchi successi. Il concerto è cominciato sulla poltrona del dentista, dove Mahmood, anestetizzato, si è addormentato. *(Corriere del Ticino)*

Scaletta concerto Mahmood Firenze, Mandela Forum 25 ottobre 2024

Mahmood, conosciuto per la sua voce inconfondibile e per il suo stile unico che mescola pop, elettronica e sfumature urban, porta sul palco il suo racconto artistico e personale attraverso uno show teatrale articolato in tre atti, ognuno studiato per trasportare il pubblico in una dimensione che si ispira ai club europei. *(Guida Torino)*

C'è «Brividi», pezzo vincitore di Sanremo 2022, «Gioventù bruciata» e «Soldi» che, invece, hanno vinto Sanremo Giovani 2018 e Sanremo 2019. Ultimo aggiornamento: Domenica 27 Ottobre 2024, 21:19 *(leggo.it)*

Scopri la scaletta del concerto di Mahmood al Mandela Forum di Firenze il 25 ottobre 2024 nell'ambito dell' N.L.D.A. TOUR. Con uno show curato nei minimi dettagli, una nuova scaletta e tante sorprese, N. *(Team World)*

Tutti gli articoli | Condividi | Mia Informazione | Note

Le interviste della Bridal TV di Elle Spose, 2 giorno di Tutto Sposi

Mahmood: scaletta del concerto a Roma e nuove date del tour nei palasport

Mahmood torna a Torino: a maggio il concerto all'Inalpi Arena

Mahmood conquista Roma, lo show incredibile e l'arrivo a sorpresa di Elisa: «Sono molto emozionato»

Ritaglio stampa ad uso esclusivo del destinatario, non riproducibile.
095047

Mahmood, il concerto a Roma e l'attesa dei fan fuori dal palazzetto dello sport: balli, canti e emozioni

ARTICOLO PRECEDENTE | ARTICOLO SUCCESSIVO

27/10/2024 CULTURA E SPETTACOLO

Mahmood al Palazzo dello **Sport** di **Roma** il 27 ottobre. Per la sua prima volta nei palazzetti, Mahmood convince ed entusiasma il suo pubblico con una scaletta che ripercorre gli ultimi due album, «Ghettolimpo» e «Nei letti degli altri», ma non solo. C'è «Brividi», pezzo vincitore di Sanremo 2022, «Gioventù bruciata» e «Soldi» che, invece, hanno vinto **Sanremo Giovani 2018** e Sanremo 2019. Ultimo aggiornamento: Domenica 27 Ottobre 2024, 21:19 *(leggo.it)*

Segui informazione.it su

informazione.it sul tuo sito

informazione.it widget

Desideri pubblicare le notizie presenti su **informazione.it** sul tuo sito? Sei libero di farlo.
Scopri come...

Altri articoli

Ritaglio stampa ad uso esclusivo del destinatario, non riproducibile.

095047

La notizia riportata su altri giornali

ROMA – Il ragazzo 'd'oro' è cresciuto e sta conquistando – un sold out dopo l'altro – i suoi primi palazzetti. Ph. Walter Coppola *(Dire)*

Guarda tutte le interviste in diretta della seconda giornata di Tutto Sposi, l'evento wedding dedicato alle nuove tendenze del matrimonio 2025.Elle Spose Bridal - Intervista a Giulia Scognamiglio di Atelier GiuliaElle Spose Bridal - Intervista a Serena Ranieri di Associazione FedermepElle Spose Bridal - Intervista a Vittorio Cristiano di Maison Le DiveElle Spose Bridal - Intervista a Maria Carrabs di Atelier CarrabsElle Spose Bridal - Intervista a Atelier Sorelle PanellaElle Spose Bridal - Intervista a Gino Signore di Maison SignoreElle Spose Bridal - Intervista a Raffaele Buono di Essenza Boutique *(Elle)*

Si parte il 17 maggio all'Unipol Arena di Bologna per poi continuare il 20 maggio al Palazzo dello **Sport** di **Roma**, segue il 21 maggio il Palapartenope di Napoli, poi il 24 maggio all'Inalpi Arena di Torino, e si chiude il 25 maggio all'Unipol Forum di Milano. *(Rolling Stone Italia)*

Mahmood conquista Roma, lo show incredibile e l'arrivo a sorpresa di Elisa: «Sono molto emozionato»

L'imperdibile show che ha fatto emozionare già migliaia di persone nelle prime date farà tappa il 17 maggio all'Unipol Arena di Bologna, il 20 maggio al Palazzo dello **Sport** di **Roma**, il 21 maggio al Palapartenope di Napoli, il 24 maggio all'Inalpi Arena di Torino, per poi concludere il 25 maggio all'Unipol Forum di Milano. *(leggo.it)*

Date che riguardano anche l'Inalpi Arena di Torino scelta da Mahmood per il concerto del 24 maggio 2025. *(Torino Cronaca)*

Tra le sorprese della serata, anche l'arrivo di Elisa sulle note di "Rubini", regalando al pubblico un'esibizione indimenticabile di uno show internazionale. Mahmood ha conquistato **Roma**. Il suo ultimo tour N. *(leggo.it)*

Tutti gli articoli | Condividi | Mia Informazione | Note

Un "rave teatrale" nei palasport. Mahmood cambia sempre ritmo

Mahmood, il live sold out al Palasport dell'Eur fra danze sfrenate e atmosfere intime: «Un tornado di emozioni»

Mahmood annuncia nuove date per il "N.L.D.A. tour 2025"

Mahmood in concerto a Milano, un viaggio tellurico e colorato

Mahmood, si aggiungono cinque

Ritaglio stampa ad uso esclusivo del destinatario, non riproducibile.
095047

www.ecostampa.it

Mahmood, le nuove tappe del N.L.D.A. tour: tutte le date

ARTICOLO PRECEDENTE | ARTICOLO SUCCESSIVO

27/10/2024 CULTURA E SPETTACOLO

Dopo il successo delle prime tappe di N.L.D.A. TOUR, la prima tournée nei palasport di Mahmood, si annunciano oggi a grande richiesta 5 nuove date - prodotte da **Friends** & Partners - previste per la primavera 2025. L'imperdibile show che ha fatto emozionare già migliaia di persone nelle prime date farà tappa il 17 maggio all'Unipol **Arena** di **Bologna**, il 20 maggio al Palazzo dello Sport di **Roma**, il 21 maggio al Palapartenope di **Napoli**, il 24 maggio all'Inalpi Arena di **Torino**, per poi concludere il 25 maggio all'Unipol Forum di **Milano** *(leggo.it)*

Segui informazione.it su

informazione.it sul tuo sito

informazione.it widget

Desideri pubblicare le notizie presenti su **informazione.it** sul tuo sito? Sei libero di farlo.
Scopri come...

Altri articoli

Ritaglio stampa ad uso esclusivo del destinatario, non riproducibile.

095047

Ne parlano anche altri giornali

Ad accompagnare il viaggio, diciamo a illustrarne tappe e significati, la scenografia. Il concerto è cominciato sulla poltrona del dentista, dove Mahmood, anestetizzato, si è addormentato. *(Corriere del Ticino)*

Nei Letti Degli Altri Stella Cadente *(Onda Rock)*

Con uno show curato nei minimi dettagli, una nuova scaletta e tante sorprese, N.L.D.A. TOUR è l'occasione per ascoltare dal vivo anche l'ultimo album Nei letti degli altri. Scaletta concerto Mahmood Firenze, Mandela Forum 25 ottobre 2024 Mahmood in concerto a Firenze il 25 ottobre 2024 nell'ambito di N. *(Team World)*

Mahmood torna a Torino: a maggio il concerto all'Inalpi Arena

Il primo tour nei palasport di Mahmood diventa ancora più esteso. L'artista milanese con con un post su Instagram ha annunciato 5 nuove date del N.L.D.A tour 2025, prodotto da **Friends** & Partners, previste per la primavera del 2025. *(MilanoEvents.it)*

Dopo il successo delle prime tappe dell'"N.L.D.A. Tour", la prima tournée nei palasport di Mahmood, si annunciano oggi a grande richiesta 5 nuove date, prodotte da **Friends** & Partners, previste per la primavera 2025. *(Spettakolo.it)*

Date che riguardano anche l'Inalpi **Arena** di **Torino** scelta da Mahmood per il concerto del 24 maggio 2025. *(Torino Cronaca)*

Tutti gli articoli | Condividi | Mia Informazione | Note

Un "rave teatrale" nei palasport. Mahmood cambia sempre ritmo

Mahmood, il live sold out al Palasport dell'Eur fra danze sfrenate e atmosfere intime: «Un tornado di emozioni»

Mahmood, annunciate nuove date nei palazzetti

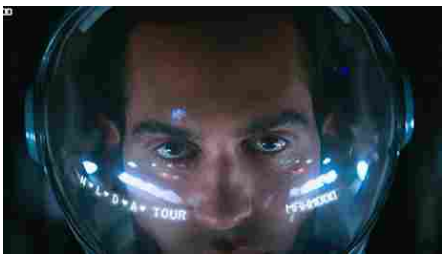

Mahmood a Torino nel 2025: data e biglietti del concerto all'Inalpi Arena

Mahmood in concerto a Milano,

Ritaglio stampa ad uso esclusivo del destinatario, non riproducibile.
095047

www.ecostampa.it

Mahmood, si aggiungono cinque nuove date live in primavera

ARTICOLO PRECEDENTE | ARTICOLO SUCCESSIVO

25/10/2024 CULTURA E SPETTACOLO

Dopo il successo delle prime tappe dell'"N.L.D.A. Tour", la prima tournée nei palasport di Mahmood, si annunciano oggi a grande richiesta 5 nuove date, prodotte da **Friends** & Partners, previste per la primavera 2025. L'imperdibile show che ha fatto emozionare già migliaia di persone nelle prime date farà tappa il 17 maggio all'Unipol **Arena** di **Bologna**, il 20 maggio al Palazzo dello Sport di **Roma**, il 21 maggio al Palapartenope di **Napoli**, il 24 maggio all'Inalpi Arena di **Torino**, per poi concludere il 25 maggio all'Unipol Forum di **Milano** *(Spettakolo.it)*

Segui informazione.it su

informazione.it sul tuo sito

informazione.it widget

Desideri pubblicare le notizie presenti su **informazione.it** sul tuo sito? Sei libero di farlo.
Scopri come...

Altri articoli

Ritaglio stampa ad uso esclusivo del destinatario, non riproducibile.

095047

Ne parlano anche altre testate

Intanto Mahmood cresce passo dopo passo. Lo hanno confermato i due concerti tutti esauriti di inizio settimana all'Unipol Forum di Assago durante i quali sono apparsi non solo Blanco ma soprattutto Ornella Vanoni che ha restituito il favore: in primavera Mahmood era salito sul suo palco agli Arcimboldi e lei in cambio si è presa gli applausi del Forum. *(il Giornale)*

Ultimo aggiornamento: Domenica 27 Ottobre 2024, 21:19 Per la sua prima volta nei palazzetti, Mahmood convince ed entusiasma il suo pubblico con una scaletta che ripercorre gli ultimi due album, «Ghettolimpo» e «Nei letti degli altri», ma non solo. *(leggo.it)*

Mahmood annuncia nuove date per il "N.L.D.A. tour 2025" Advertisement *(MilanoEvents.it)*

Mahmood, le nuove tappe del N.L.D.A. tour: tutte le date

Ratata Medley 1: Dorado Proibito Talata *(Onda Rock)*

Con uno show curato nei minimi dettagli, una nuova scaletta e tante sorprese, N.L.D.A. TOUR è l'occasione per ascoltare dal vivo anche l'ultimo album Nei letti degli altri. Scopri la scaletta del concerto di Mahmood al Mandela Forum di Firenze il 25 ottobre 2024 nell'ambito dell' N. *(Team World)*

TOUR, la prima tournée nei palasport di Mahmood, si annunciano oggi a grande richiesta 5 nuove date - prodotte da **Friends** & Partners - previste per la primavera 2025. L'imperdibile show che ha fatto emozionare già migliaia di persone nelle prime date farà tappa il 17 maggio all'Unipol **Arena** di **Bologna**, il 20 maggio al Palazzo dello Sport di **Roma**, il 21 maggio al Palapartenope di **Napoli**, il 24 maggio all'Inalpi Arena di **Torino**, per poi concludere il 25 maggio all'Unipol Forum di **Milano** *(leggo.it)*

Tutti gli articoli | Condividi | Mia Informazione | Note

Mahmood, il live sold out al Palasport dell'Eur fra danze sfrenate e atmosfere intime: «Un tornado di emozioni»

Le interviste della Bridal TV di Elle Spose, 2 giorno di Tutto Sposi

Mahmood torna a Torino: a maggio il concerto all'Inalpi Arena

Mahmood, annunciate nuove date nei palazzetti

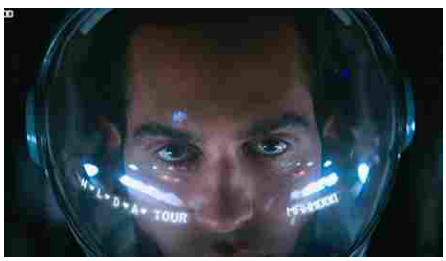

Mahmood a Torino nel 2025:

Ritaglio stampa ad uso esclusivo del destinatario, non riproducibile.
095047

www.ecostampa.it

Mahmood: scaletta del concerto a Roma e nuove date del tour nei palasport

ARTICOLO PRECEDENTE | ARTICOLO SUCCESSIVO

25/10/2024 CULTURA E SPETTACOLO

IntroBakugo Klan Tutti Contro Tutti Nei Letti Degli Altri Paradiso Inuyasha Brividi Sabri Ailel Ghettolimpo Neve Medley 1: Dorado Proibito Talata Personale Overdose T'amo Il **Nilo** Nel Naviglio Stella Cadente Nel Tuo Mare Cocktail D'amore Rapide Sempre (Feat. Angele) Medley 2: Barrio Kobra Ratata Soldi Tuta Gold Domenica 27 ottobre, Mahmood sarà al Palazzo dello Sport di **Roma** per la penultima tappa del N. *(Onda Rock)*

Segui informazione.it su

informazione.it sul tuo sito

informazione.it widget

Desideri pubblicare le notizie presenti su **informazione.it** sul tuo sito? Sei libero di farlo.
Scopri come...

Altri articoli

Ritaglio stampa ad uso esclusivo del destinatario, non riproducibile.

095047

Ne parlano anche altri giornali

Dopo il successo delle prime tappe dell'"N.L.D.A. Tour", la prima tournée nei palasport di Mahmood, si annunciano oggi a grande richiesta 5 nuove date, prodotte da Friends & Partners, previste per la primavera 2025. *(Spettakolo.it)*

E ha iniziato, appunto, a sognare. Il concerto è cominciato sulla poltrona del dentista, dove Mahmood, anestetizzato, si è addormentato. *(Corriere del Ticino)*

Mahmood sarà in concerto a Torino nel 2025 per una data del suo nuovo tour nei palasport italiani. Dopo il grande successo delle prime tappe, il N.L.D.A. TOUR di Mahmood aggiunge nuove tappe tra cui anche Torino dove, il cantante, si esibirà il 25 maggio 2025 sul palco dell'Inalpi Arena. *(Guida Torino)*

Mahmood annuncia nuove date per il "N.L.D.A. tour 2025"

Ph. Walter Coppola Getting your Trinity Audio player ready... *(Dire)*

Dopo il successo delle prime tappe di N.L.D.A. TOUR, la prima tournée nei palasport di Mahmood (qui la nostra recensione), oggi sono state annunciate 5 nuove date previste per la primavera 2025. *(Rolling Stone Italia)*

Mahmood annuncia nuove date per il "N.L.D.A. tour 2025" Advertisement *(MilanoEvents.it)*

Tutti gli articoli | Condividi | Mia Informazione | Note

Un "rave teatrale" nei palasport. Mahmood cambia sempre ritmo

Mahmood, il live sold out al Palasport dell'Eur fra danze sfrenate e atmosfere intime: «Un tornado di emozioni»

Mahmood torna a Torino: a maggio il concerto all'Inalpi Arena

Mahmood conquista Roma, lo show incredibile e l'arrivo a sorpresa di Elisa: «Sono molto

Ritaglio stampa ad uso esclusivo del destinatario, non riproducibile.
095047

www.ecostampa.it

Scaletta concerto Mahmood Firenze, Mandela Forum 25 ottobre 2024

ARTICOLO PRECEDENTE | ARTICOLO SUCCESSIVO

25/10/2024 CULTURA E SPETTACOLO

Scaletta concerto Mahmood **Firenze**, Mandela Forum 25 ottobre 2024 Mahmood in concerto a Firenze il 25 ottobre 2024 nell'ambito di N.L.D.A. TOUR Scopri la scaletta del concerto di Mahmood al Mandela Forum di Firenze il 25 ottobre 2024 nell'ambito dell' N.L.D.A. TOUR. Con uno show curato nei minimi dettagli, una nuova scaletta e tante sorprese, N.L.D.A. TOUR è l'occasione per ascoltare dal vivo anche l'ultimo album Nei letti degli altri. *(Team World)*

Segui informazione.it su

informazione.it sul tuo sito

informazione.it widget

Desideri pubblicare le notizie presenti su **informazione.it** sul tuo sito? Sei libero di farlo.
Scopri come...

Altri articoli

Ritaglio stampa ad uso esclusivo del destinatario, non riproducibile.

095047

La notizia riportata su altre testate

Ultimo aggiornamento: Domenica 27 Ottobre 2024, 21:19 Per la sua prima volta nei palazzetti, Mahmood convince ed entusiasma il suo pubblico con una scaletta che ripercorre gli ultimi due album, «Ghettolimpo» e «Nei letti degli altri», ma non solo. *(leggo.it)*

Nell'epoca del gigantismo a tutti i costi, lui continua a fare concerti e a dosare le apparizioni collezionando quasi tutti «sold out» e rafforzando il rapporto con i fan. Lo hanno confermato i due concerti tutti esauriti di inizio settimana all'Unipol Forum di Assago durante i quali sono apparsi non solo Blanco ma soprattutto Ornella Vanoni che ha restituito il favore: in primavera Mahmood era salito sul suo palco agli Arcimboldi e lei in cambio si è presa gli applausi del Forum. *(il Giornale)*

Palazzo dello Sport sold out per Mahmood. ha detto. *(Corriere TV)*

Mahmood torna a Torino: a maggio il concerto all'Inalpi Arena

Il primo tour nei palasport di Mahmood diventa ancora più esteso. L'artista milanese con con un post su Instagram ha annunciato 5 nuove date del N.L.D.A tour 2025, prodotto da Friends & Partners, previste per la primavera del 2025. *(MilanoEvents.it)*

Il concerto, caratterizzato da una precisione cronometrica e coreografie teatrali, ha rappresentato un vero e proprio viaggio nella carriera dell'artista. Mahmood ha saputo gestire abilmente un equilibrio tra momenti di grande energia e passaggi più intimi e acustici, coinvolgendo il pubblico dall'inizio alla fine. *(Radio 105)*

Date che riguardano anche l'Inalpi Arena di Torino scelta da Mahmood per il concerto del 24 maggio 2025. *(Torino Cronaca)*

Tutti gli articoli | Condividi | Mia Informazione | Note

Il ragazzo 'd'oro' è cresciuto: Mahmood nei palazzetti con uno show da star internazionale

Mahmood: scaletta del concerto a Roma e nuove date del tour nei palasport

Mahmood conquista Roma, lo show incredibile e l'arrivo a sorpresa di Elisa: «Sono molto emozionato»

[VIDEO] Mahmood in concerto a Milano duetta con Ornella Vanoni

Ritaglio stampa ad uso esclusivo del destinatario, non riproducibile.
095047

informazione.it
www.ecostampa.it

Un "rave teatrale" nei palasport. Mahmood cambia sempre ritmo

Intanto Mahmood cresce passo dopo passo. Nell´epoca del gigantismo a tutti i costi, lui continua a fare concerti e a dosare le apparizioni collezionando quasi tutti «sold out» e rafforzando il rapporto con i fan. Lo hanno confermato i due concerti tutti esauriti di inizio settimana all´Unipol Forum di Assago durante i quali sono apparsi non solo Blanco ma soprattutto Ornella Vanoni che ha restituito il favore: in primavera Mahmood era salito sul suo palco agli Arcimboldi e lei in cambio si è presa gli applausi del Forum. (il Giornale) Su altre fonti Mahmood annuncia nuove date per il "N.L.D.A. tour 2025" Advertisement (MilanoEvents.it) L´imperdibile show che ha fatto emozionare già migliaia di persone nelle prime date farà tappa il 17 maggio all´Unipol Arena di Bologna, il 20 maggio al Palazzo dello Sport di Roma, il 21 maggio al Palapartenope di Napoli, il 24 maggio all´Inalpi Arena di Torino, per poi concludere il 25 maggio all´Unipol Forum di Milano. (Spettakolo.it) Mahmood sarà in concerto a Torino nel 2025 per una data del suo nuovo tour nei palasport italiani. Dopo il grande successo delle prime tappe, il N.L.D.A. TOUR di Mahmood aggiunge nuove tappe tra cui anche Torino dove, il cantante, si esibirà il 25 maggio 2025 sul palco dell´Inalpi Arena. (Guida Torino) Guarda tutte le interviste in diretta della seconda giornata di Tutto Sposi, l´evento wedding dedicato alle nuove tendenze del matrimonio 2025.Elle Spose Bridal - Intervista a Giulia Scognamiglio di Atelier GiuliaElle Spose Bridal - Intervista a Serena Ranieri di Associazione FedermepElle Spose Bridal - Intervista a Vittorio Cristiano di Maison Le DiveElle Spose Bridal - Intervista a Maria Carrabs di Atelier CarrabsElle Spose Bridal - Intervista a Atelier Sorelle PanellaElle Spose Bridal - Intervista a Gino Signore di Maison SignoreElle Spose Bridal - Intervista a Raffaele Buono di Essenza Boutique (Elle) Ph. Walter Coppola Il cantautore sta portando in giro per l´Italia il suo NDLA tour che continuerà anche nel 2025. Ieri a Roma uno show teatrale e dinamico che ha raccolto il tutto esaurito. In scaletta il duetto a sorpresa con Elisa (Dire) Milano e il Forum di Assago hanno accolto il talento di Mahmood per due serate di musica che hanno fatto registrare il sold out in uno dei palazzetti più importanti d´Italia. Dopo una prima serata di grandi successi, il cantante ha replicato ieri sera offrendo uno spettacolo coinvolgente arricchito da un folto corpo di ballo. (Radio Kiss Kiss)

Ritaglio stampa ad uso esclusivo del destinatario, non riproducibile.
095047

La Gazzetta Campana.it

EVENTI

Per Alessandra Amoroso (E Tananai) "Si Mette Male"

le news di radio antenna campania

By La Gazzetta Campana — Last updated Ott 28, 2024

Share 0

Il nuovo brano Il brano, scritto e prodotto da Tananai e Simonetta, insieme a Alessandro Raina ed Enrico Wolfgang Cavion, con i quali Alessandra Amoroso ha lavorato in studio per trasferire all'interno delle sonorità del brano anche il suo immaginario artistico e musicale, è un midtempo accattivante che sul filo del "detto non detto" dà vita a un'atmosfera perfetta per ballare tutta la notte e lasciarsi andare, perché tanto si sa che, anche se ci si prova, in un modo o nell'altro, alla fine…"si mette male".

Quindici anni di carriera e i nuovi live L'artista, che quest'anno celebra 15 anni di carriera, tornerà live dal 1 dicembre con "Fino a qui in tour", 13 date nei palasport delle principali città italiane. Queste le date: 1 dicembre – Eboli – Pala Sele, 3-4 dicembre – Bari – Pala Florio, 6 dicembre – Bologna – Unipol Arena, 7 dicembre – Padova – Kioene Arena, 9-10 dicembre – Milano – Unipol Forum, 12 dicembre – Firenze – Nelson Mandela Forum, 15 dicembre – Torino – Inalpi Arena, 18-19 dicembre – Roma – Palazzo dello Sport, 21-22 dicembre – Napoli – Pala Partenope.

Alessandra Amoroso lancia il nuovo brano "**Si mette male**", firmato anche da **Tananai**. La cantante lo ha presentato in esclusiva ad "Amici" e il brano andrà in radio dall'1 novembre. la nuova canzone racconta di "qualcosa che sta per succedere e che non vale la pena provare ad evitare". Dopo il successo di "Mezzo rotto" feat. Bigmama, l'artista – che quest'anno festeggia 15 anni di carriera – tornerà live in 13 palasport.

Recent Posts

Latest News

EVENTI
Per Alessandra Amoroso (E Tananai) "Si Mette…
La Gazzetta Camp… 1 minuto ago 0

POLITICA
Le Tre Proposte Del Sindaco Di Amalfi Per I Comuni…
La Gazzetta Camp… 2 giorni ago 0

DA NOLA
Ada Presenta All'Edilsocial Expo Di Roma I Risultati Di…
La Gazzetta Camp… 2 giorni ago 0

LOAD MORE POSTS

Newsletter

Subscribe our newsletter to stay updated.

Enter your e-mail .. Subscribe

Powered by MailChimp

Ritaglio stampa ad uso esclusivo del destinatario, non riproducibile.

095047

Leccesera

"Chi cerca il bene altrui, trova il proprio bene"

Alessandra Amoroso torna con 'Si mette male' scritto con Tananai

Pinuccio Rana • 28/10/2024 • Spettacolo

Qualcosa che sta per succedere e che non vale la pena provare ad evitare.

NEWS DAL NETWORK

Furto banche dati, dossieraggio su Ignazio La Russa e Matteo Renzi

Conte 'licenzia' Grillo per 'sabotaggio', Casaleggio punge: "Ne resterà uno, di

Ritaglio stampa ad uso esclusivo del destinatario, non riproducibile.

095047

Racconta questo “Si mette male”, il nuovo brano (firmato anche da Tananai) con cui **Alessandra Amoroso** torna in radio venerdì 1 novembre, dopo il successo di “Mezzo rotto” feat. Bigmama.

Il brano (Epic/Sony Music), scritto e prodotto da **Tananai** e **Simonetta**, insieme a **Alessandro Raina** ed **Enrico Wolfgang Cavion**, con i quali Alessandra Amoroso ha lavorato in studio per trasferire all’interno delle sonorità del brano anche il suo immaginario artistico e musicale, è un midtempo accattivante che sul filo del “detto non detto” dà vita a un’atmosfera perfetta per ballare tutta la notte e lasciarsi andare, perché tanto si sa che, anche se ci si prova, in un modo o nell’altro, alla fine…”si mette male”.

L’artista, che quest’anno celebra 15 anni di carriera, tornerà live dal 1 dicembre con “Fino a qui in tour”, 13 date nei palasport delle principali città italiane.

Queste le date: 1 dicembre – Eboli – Pala Sele, 3-4 dicembre – Bari – Pala Florio, 6 dicembre – Bologna – Unipol Arena, 7 dicembre – Padova – Kioene Arena, 9-10 dicembre – Milano – Unipol Forum, 12 dicembre – Firenze – Nelson Mandela Forum, 15 dicembre – Torino – Inalpi Arena, 18-19 dicembre – Roma – Palazzo dello Sport, 21-22 dicembre – Napoli – Pala Partenope. (ansa)

Condividi:

Stampa Facebook Twitter WhatsApp E-mail

PRECEDENTE
Distrutta statua Sant’Antonio Abate a Lecce, vescovo ‘gesto vile’

elettore"

Loris Boni: “Il Bari può fare molto meglio in ottica promozione. I biancorossi sono una buona squadra”

Sinistra Italiana: Basta Inquinamento a Taranto

Manovra, testo alla Camera: mini rialzo per pensioni minime, bonus bebè da mille euro

Consiglio d'Europa, quali sono le sue funzioni e perché non fa parte dell'Ue

La solidarietà ha colore e passaporto

L’aborto, la politica, la società

Sanità, liste attesa 'lumaca': per esame o visita si aspetta anche un anno e mezzo

PROMO

Ritaglio stampa ad uso esclusivo del destinatario, non riproducibile.

095047

Musica

Alessandra Amoroso annuncia ‘Si mette male’: il nuovo singolo firmato Tananai e il tour dei 15 anni di carriera

di Betty Barletta · 28 Ottobre 2024 ·

Alessandra Amoroso – foto di Ilaria Ieie

Nel panorama musicale italiano, una delle voci più amate si prepara a sorprendere nuovamente il suo pubblico. Dopo il successo della collaborazione “Mezzo rotto” con **Bigmama**, **Alessandra Amoroso** torna protagonista con un nuovo entusiasmante progetto musicale sotto l’etichetta **Epic/Sony Music**.

Ritaglio stampa ad uso esclusivo del destinatario, non riproducibile.

095047

Il Nuovo Singolo

"**Si mette male**" è il titolo del nuovo brano che sarà disponibile su tutte le piattaforme digitali a partire da venerdì 1 novembre. La canzone porta la firma prestigiosa di **Tananai**, uno dei talenti più brillanti della nuova scena musicale italiana.

Il Team Creativo

Il brano nasce dalla collaborazione di un team d'eccezione:

- **Tananai**: compositore principale
- **Simonetta**: produzione
- **Alessandro Raina**: co-autore
- **Enrico Wolfgang Cavion**: co-autore

L'artista ha lavorato a stretto contatto con questo gruppo di professionisti per infondere nel brano il suo personale tocco artistico e la sua visione musicale.

Le Caratteristiche del Brano

"Si mette male" si presenta come un *midtempo* caratterizzato da:

- Sonorità accattivanti
- Un'interpretazione leggera ma sensuale
- Un'atmosfera perfetta per il ballo
- Un gioco di "detto non detto" nelle liriche

Il brano racconta di eventi inevitabili, di quei momenti in cui è inutile resistere al corso degli eventi, perché, come suggerisce il titolo stesso, "si mette male".

Il Tour dei 15 Anni

Per celebrare il prestigioso traguardo dei **15 anni di carriera**, l'artista ha annunciato "**Fino a qui in tour**", una serie di 13 date che toccheranno i principali palasport italiani. Il tour partirà il 1° dicembre e si concluderà il 22 dicembre, attraversando le maggiori città italiane.

Le Date del Tour

Il calendario completo prevede:

- **Eboli**: 1 dicembre – Pala Sele
- **Bari**: 3-4 dicembre – Pala Florio

Ritaglio stampa ad uso esclusivo del destinatario, non riproducibile.
095047

- **Bologna**: 6 dicembre – Unipol Arena
- **Padova**: 7 dicembre – Kioene Arena
- **Milano**: 9-10 dicembre – Unipol Forum
- **Firenze**: 12 dicembre – Nelson Mandela Forum
- **Torino**: 15 dicembre – Inalpi Arena
- **Roma**: 18-19 dicembre – Palazzo dello Sport
- **Napoli**: 21-22 dicembre – Pala Partenope

Disponibilità Biglietti

I fan possono già acquistare i biglietti attraverso:

- Piattaforma Ticketone
- Punti vendita autorizzati sul territorio

Questo nuovo capitolo nella carriera di Alessandra Amoroso rappresenta un'ulteriore evoluzione del suo percorso artistico, che continua a sorprendere e coinvolgere il pubblico con sonorità fresche e collaborazioni innovative.

Share Tweet

Autore
Betty Barletta
Caporedattore di Lifestyleblog.it. Adoro il mondo del Lifestyle

Articoli correlati

Ritaglio stampa ad uso esclusivo del destinatario, non riproducibile.
095047

Mahmood annuncia nuove date per il "N.L.D.A. tour 2025"

Mahmood annuncia nuove date per il "N.L.D.A. tour 2025"
Di
Advertisement
Mahmood annuncia nuove date per il "N.L.D.A. tour 2025"
Il primo tour nei palasport di Mahmood diventa ancora più esteso. L´artista milanese con con un post su Instagram ha annunciato 5 nuove date del N.L.D.A tour 2025 , prodotto da Friends & Partners, previste per la primavera del 2025. Lo show farà tappa il 17 maggio all´Unipol Arena di Bologna, il 20 maggio al Palazzo dello Sport di Roma, il 21 maggio al Palapartenope di Napoli, il 24 maggio all´Inalpi Arena di Torino, per poi concludere il 25 maggio all´Unipol Forum di Milano.
Il concerto è concepito come un rave teatrale con diversi quadri estetici a volte sognanti a volte più underground, a sottolineare i molteplici mondi di Mahmood e le sue esperienze, facendo vedere l´evoluzione e la crescita grazie a tutte le esperienze vissute e trasportando il sapore dei club europei nella dimensione amplificata dei palasport. Lo show - che vede Type-Ten alla direzione creativa - è diviso in tre parti, in cui ogni dettaglio supporta e valorizza il racconto in modo coerente. A livello stilistico la scelta dei visual, delle coreografie, delle luci e degli abiti indossati per ciascuno di questi momenti si amalgama alla storia e ne enfatizza ancora di più le sensazioni.
Biglietti in vendita a partire dalle 18.00 di venerdì 25 ottobre 2024.

Mahmood annuncia nuove date per il "N.L.D.A. tour 2025"
Seguici su instagram @milanoevents.it
Advertisement
Milano capitale della Movida, della Moda e del Design. Tutte le News e gli Eventi a 360° sotto la Madonnina 24 ore su 24, 365 giorni l´anno.
Per inviare comunicati stampa:
Per richiedere pubblicità e partnership:
SEGUICI
© Copyright 2017 - MilanoEvents.it© managed by
Gestisci consensi
Per fornire le migliori esperienze, utilizziamo tecnologie come i cookie per archiviare e/o accedere alle informazioni sul dispositivo. Il consenso a queste tecnologie ci consentirà di elaborare dati come il comportamento di navigazione o gli ID univoci su questo sito. Il mancato consenso o la revoca del consenso potrebbero influire negativamente su determinate caratteristiche e funzioni.
Funzionali
Funzionali
Sempre attivo
La memorizzazione tecnica o l´accesso è strettamente necessario al fine legittimo di consentire l´utilizzo di un servizio specifico esplicitamente richiesto dall´abbonato o dall´utente, o al solo scopo di effettuare la trasmissione di una comunicazione su una rete di comunicazione elettronica.
Preferences
Preferences
The technical storage or access is necessary for the legitimate purpose of storing preferences that are not requested by the subscriber or user.
Statistiche
Statistiche
L´archiviazione tecnica o l´accesso utilizzato esclusivamente per scopi statistici. The technical storage or access that is used exclusively for anonymous statistical purposes. Without a subpoena, voluntary compliance on the part of your Internet Service Provider, or additional records from a third party, information stored or retrieved for this purpose alone cannot usually be used to identify you.
Marketing
Marketing

Ritaglio stampa ad uso esclusivo del destinatario, non riproducibile.
095047

La memorizzazione tecnica o l´accesso sono necessari per creare profili utente per inviare pubblicità o per tracciare l´utente su un sito Web o su più siti Web per scopi di marketing simili.

Ritaglio stampa ad uso esclusivo del destinatario, non riproducibile.

095047

www.ecostampa.it

Per Alessandra Amoroso (e Tananai) "Si mette male"

Il nuovo branoIl brano, scritto e prodotto da Tananai e Simonetta, insieme a Alessandro Raina ed Enrico Wolfgang Cavion, con i quali Alessandra Amoroso ha lavorato in studio per trasferire all´interno delle sonorità del brano anche il suo immaginario artistico e musicale, è un midtempo accattivante che sul filo del "detto non detto" dà vita a un ´atmosfera perfetta per ballare tutta la notte e lasciarsi andare, perché tanto si sa che, anche se ci si prova, in un modo o nell´altro, alla fine"si mette male". Quindici anni di carriera e i nuovi liveL´artista, che quest´anno celebra 15 anni di carriera, tornerà live dal 1 dicembre con "Fino a qui in tour", 13 date nei palasport delle principali città italiane. Queste le date: 1 dicembre - Eboli - Pala Sele, 3-4 dicembre - Bari - Pala Florio, 6 dicembre - Bologna - Unipol Arena, 7 dicembre - Padova - Kioene Arena, 9-10 dicembre - Milano - Unipol Forum, 12 dicembre - Firenze - Nelson Mandela Forum, 15 dicembre - Torino - Inalpi Arena, 18-19 dicembre - Roma - Palazzo dello Sport, 21-22 dicembre - Napoli - Pala Partenope. Alessandra Amoroso lancia il nuovo brano "Si mette male", firmato anche da Tananai. La cantante lo ha presentato in esclusiva ad "Amici" e il brano andrà in radio dall´1 novembre. la nuova canzone racconta di "qualcosa che sta per succedere e che non vale la pena provare ad evitare". Dopo il successo di "Mezzo rotto" feat. Bigmama, l´artista - che quest´anno festeggia 15 anni di carriera - tornerà live in 13palasport.

Ritaglio stampa ad uso esclusivo del destinatario, non riproducibile.

095047

politicamentecorretto.com

www.ecostampa.it

Musica e concerti

ALESSANDRA AMOROSO torna in radio con il nuovo singolo "SI METTE MALE"

Di **giornale** - Ottobre 28, 2024 10 0

Advertisement

Dopo aver fatto ballare tutta l'Italia nel corso dell'estate

"La Voce degli AVVOCATI"
si fregia del patrocinio morale dell'Ordine
Degli Avvocati di Roma.

Ritaglio stampa ad uso esclusivo del destinatario, non riproducibile.

095047

politicamentecorretto.com

www.ecostampa.it

con "Mezzo Rotto" feat. Bigmama

Advertisement

ALESSANDRA AMOROSO

Donate

GOOGLE SEARCH

ENHANCED BY Google

torna in radio con

"SI METTE MALE"

il nuovo singolo scritto e prodotto da TANANAI

FUORI OVUNQUE VENERDÌ 1 NOVEMBRE

Dopo il successo di "Mezzo rotto" feat. Bigmama, ALESSANDRA AMOROSO torna in radio con il nuovo singolo "SI METTE MALE" (Epic / Sony Music), firmato da TANANAI, fuori ovunque venerdì 1 novembre e da ora in pre-save e pre-add qui: https://Epic.lnk.to/Simettemale

Il brano, scritto e prodotto da Tananai e Simonetta, insieme a Alessandro Raina ed Enrico Wolfgang Cavion, con i quali Alessandra ha lavorato in studio per trasferire all'interno delle sonorità del brano anche il suo immaginario artistico e musicale, è un midtempo accattivante che racconta di qualcosa che sta per succedere e che non vale la pena provare ad evitare. L'interpretazione di Alessandra, leggera ma sensuale, si tiene sul filo del "detto non detto", dando vita ad un brano con un'atmosfera perfetta per ballare tutta la notte e lasciarsi andare, perché tanto si sa che, anche se ci si prova, in un modo o nell'altro, alla fine…"si mette male".

L'artista, che quest'anno celebra 15 anni di carriera, tornerà live dal 1° dicembre con "Fino a qui in tour", 13 date nei palasport delle principali città italiane.

Queste le date:

1 dicembre – EBOLI – PALA SELE

3 dicembre – BARI – PALA FLORIO

4 dicembre – BARI – PALA FLORIO

6 dicembre – BOLOGNA – UNIPOL ARENA

7 dicembre – PADOVA – KIOENE ARENA

Ritaglio stampa ad uso esclusivo del destinatario, non riproducibile.

095047

9 dicembre – MILANO – UNIPOL FORUM

10 dicembre – MILANO – UNIPOL FORUM

12 dicembre – FIRENZE – NELSON MANDELA FORUM

15 dicembre – TORINO – INALPI ARENA

18 dicembre – ROMA – PALAZZO DELLO SPORT

19 dicembre – ROMA – PALAZZO DELLO SPORT

21 dicembre – NAPOLI – PALA PARTENOPE

22 dicembre – NAPOLI – PALA PARTENOPE

I biglietti per le date sono disponibili in prevendita su Ticketone e punti vendita abituali.

Per info: www.friendsandpartners.it

Milano, 27 ottobre 2024

Ufficio stampa ON | Alessandra Bosi: alessandra.bosi@on-outnow.it

Head of Promo / Epic | Beatrice Capitanio: beatrice.capitanio@sonymusic.com

Promotion manager / Epic | Virginia Corsi: virginia.corsi@sonymusic.com

giornale

Informazione equidistante ed imparziale, che offre voce a tutte le fonti di informazione

Advertisement

Share

Articolo precedente
Armando Verdiglione lo scienziato di

Articolo successivo
Oltre duemila persone a Villa Dante per

Ritaglio stampa ad uso esclusivo del destinatario, non riproducibile.

095047

PRIMAPAGINANEWS.IT

www.ecostampa.it

Musica: ecco "Si mette male", il nuovo singolo di Alessandra Amoroso Musica: ecco "Si mette male", i

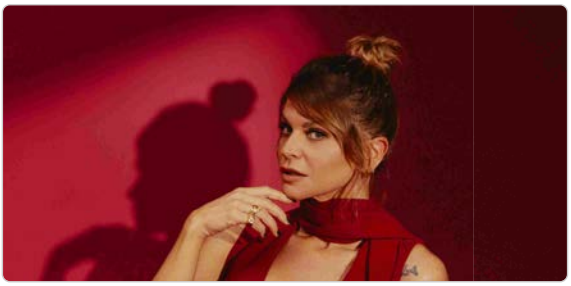

Sei sicuro di voler sbloccare questo articolo? Il brano, scritto e prodotto da Tananai, sarà fuori ovunque il 1 novembre. Il brano, scritto e prodotto da Tananai, sarà fuori ovunque il 1 novembre. (Prima Pagina News) Lunedì 28 Ottobre 2024 Roma 28 ott 2024 (Prima Pagina News) Il brano, scritto e prodotto da Tananai, sarà fuori ovunque il 1 novembre. Dopo il successo di Mezzo rotto feat. Bigmama, Alessandra Amoroso torna in radio con il nuovo singolo Si mette male (Epic / Sony Music), firmato da Tananai fuori ovunque venerdì 1 novembre e da ora in pre-save e pre-add. Il brano, scritto e prodotto da Tananai e Simonetta, insieme a Alessandro Raina ed Enrico Wolfgang Cavion, con i quali Alessandra ha lavorato in studio per trasferire all´interno delle sonorità del brano anche il suo immaginario artistico e musicale, è un midtempo accattivante che racconta di qualcosa che sta per succedere e che non vale la pena provare ad evitare. L´interpretazione di Alessandra, leggera ma sensuale, si tiene sul filo del "detto non detto", dando vita ad un brano con un´atmosfera perfetta per ballare tutta la notte e lasciarsi andare, perché tanto si sa che, anche se ci si prova, in un modo o nell´altro, alla finesi mette male". L´artista, che quest´anno celebra 15 anni di carriera, tornerà live dal 1° dicembre con Fino a qui in tour, 13 date nei palasport delle principali città italiane. Queste le date: 1 dicembre Eboli - Pala Sele 3 dicembre Bari Pala Florio 4 dicembre Bari Pala Florio 6 dicembre Bologna Unipol Arena 7 dicembre Padova Kioene Arena 9 dicembre Milano Unipol Forum 10 dicembre Milano Unipol Forum 12 dicembre Firenze Nelson Mandela Forum 15 dicembre Torino Inalpi Arena 18 dicembre Roma Palazzo dello Sport 19 dicembre Roma Palazzo dello Sport 21 dicembre Napoli Pala Partenope 22 dicembre Napoli Pala Partenope I biglietti per le date sono disponibili in prevendita su Ticketone e punti vendita abituali. Per info: www.friendsandpartners.it. RIPRODUZIONE RISERVATA © Copyright Prima Pagina News APPUNTAMENTI IN AGENDA APPUNTAMENTI IN AGENDA indietro SEGUICI SU

Ritaglio stampa ad uso esclusivo del destinatario, non riproducibile.

095047

RADIO LASER

RADIO, NEWS, EVENTI, MUSICA

HOME | RADIO LASER | PODCAST | NEWS PER CATEGORIA | TUTTE LE NEWS | ASCOLTA LA DIRETTA RADIO TV

ALESSANDRA AMOROSO torna su Radio Laser con "Si mette male"

28 Ottobre 2024 | Redazione RadioLaser | Musica, Primo piano, Radio, Territorio | 0

Condividi subito la notizia

Dopo aver fatto ballare tutta l'Italia nel corso dell'estate con "*Mezzo Rotto*" feat. BigMama **ALESSANDRA AMOROSO torna in radio con *SI METTE MALE***

il nuovo singolo scritto e prodotto da TANANAI da VENERDÌ 1 NOVEMBRE

Dopo il successo di "Mezzo rotto" feat. Bigmama**, ALESSANDRA AMOROSO torna in radio con il nuovo singolo "SI METTE MALE"** (Epic / Sony Music)**, firmato da TANANAI, fuori ovunque venerdì 1 novembre e da ora in pre-save e pre-add qui: epic.lnk.to/simettemale.**
Il brano, **scritto e prodotto da Tananai e Simonetta, insieme a Alessandro Raina ed Enrico Wolfgang Cavion, con i quali Alessandra ha lavorato in studio per trasferire**

ASCOLTA E GUARDA RADIO LASER/CITYRADIO

SEGUICI SU Google News

SPAZIO PROMOZIONALE

JULA
CENTRO RADIOLOGICO
CENTROJULA.IT

CERCA

CERCA ...

Ritaglio stampa ad uso esclusivo del destinatario, non riproducibile.
095047

all'interno delle sonorità del brano anche il suo immaginario artistico e musicale, è un midtempo accattivante che racconta di qualcosa che sta per succedere e che non vale la pena provare ad evitare. **L'interpretazione di Alessandra, leggera ma sensuale, si tiene sul filo del "detto non detto", dando vita ad un brano con un'atmosfera perfetta per ballare tutta la notte e lasciarsi andare, perché tanto si sa che, anche se ci si prova, in un modo o nell'altro, alla fine…"si mette male".**

L'artista, che **quest'anno celebra 15 anni di carriera**, tornerà live dal 1° dicembre con "Fino a qui in tour", 13 date nei palasport delle principali città italiane.

Queste le date:

1 dicembre – EBOLI – PALA SELE

3 dicembre – BARI – PALA FLORIO

4 dicembre – BARI – PALA FLORIO

6 dicembre – BOLOGNA – UNIPOL ARENA

7 dicembre – PADOVA – KIOENE ARENA

9 dicembre – MILANO – UNIPOL FORUM

10 dicembre – MILANO – UNIPOL FORUM

12 dicembre – FIRENZE – NELSON MANDELA FORUM

15 dicembre – TORINO – INALPI ARENA

18 dicembre – ROMA – PALAZZO DELLO SPORT

19 dicembre – ROMA – PALAZZO DELLO SPORT

GLI APPUNTAMENTI

Rinascita Lagonegro, a Villa d'Agri è scontro diretto con la Vidya Viridex Sabaudia

26 OTTOBRE 2024 0

GREENFEST MATERA-FESTA DELL'AMBIENTE

26 OTTOBRE 2024 0

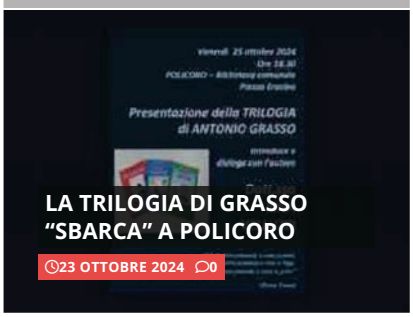

LA TRILOGIA DI GRASSO "SBARCA" A POLICORO

23 OTTOBRE 2024 0

Ritaglio stampa ad uso esclusivo del destinatario, non riproducibile.

095047

21 dicembre – NAPOLI – PALA PARTENOPE

22 dicembre – NAPOLI – PALA PARTENOPE

I biglietti per le date sono disponibili in prevendita su Ticketone e punti vendita abituali.

Views: 0

Condividi subito la notizia

« PRECEDENTE
Stellantis, Ugl metalmeccanici: "Confermata produzione Lancia Gamma a Melfi dal 2026"

LE ULTIME NEWS

ALESSANDRA AMOROSO torna su Radio Laser con "Si mette male"
28 Ottobre 2024

Stellantis, Ugl metalmeccanici: "Confermata produzione Lancia Gamma a Melfi dal 2026"
28 Ottobre 2024

CONCESSIONE IN USO TEMPORANEO DELLO STADIO DELLA VITTORIA PER RUGBY E FOOTBALL AMERICANO
28 Ottobre 2024

Halloween al Museo della Siritide di Policoro
28 Ottobre 2024

CERCA ...

CATEGORIE

Accoglienza
Acqua
Agricoltura
Alimentazione
Ambiente
Appuntamenti
Arte
Artigianato
Associazioni
Calcio

Ritaglio stampa ad uso esclusivo del destinatario, non riproducibile.
095047

www.ecostampa.it

Alessandra Amoroso

"Si mette male" il nuovo singolo di Alessandra Amoroso

Redazione 28 Ottobre 2024 Artisti, Dischi & Novità, In News, Radio Date, Sony-Universal
Lascia un commento

Clicca per ascoltare

Dopo il successo di "Mezzo rotto" feat. Bigmama, ALESSANDRA AMOROSO torna in radio con il nuovo singolo "SI METTE MALE" (Epic / Sony Music), firmato da TANANAI, fuori ovunque venerdì 1 novembre e da ora in pre-save e pre-add qui: https://Epic.lnk.to/Simettemale

Il brano, scritto e prodotto da Tananai e Simonetta, insieme a Alessandro Raina ed Enrico Wolfgang Cavion, con i quali Alessandra ha lavorato in studio per trasferire all'interno delle sonorità del brano anche il suo immaginario artistico e musicale, è un midtempo accattivante che racconta di qualcosa che sta per succedere e che non

Ritaglio stampa ad uso esclusivo del destinatario, non riproducibile.
095047

www.ecostampa.it

vale la pena provare ad evitare. L'interpretazione di Alessandra, leggera ma sensuale, si tiene sul filo del "detto non detto", dando vita ad un brano con un'atmosfera perfetta per ballare tutta la notte e lasciarsi andare, perché tanto si sa che, anche se ci si prova, in un modo o nell'altro, alla fine…"si mette male".

L'artista, che **quest'anno celebra 15 anni di carriera**, tornerà live dal 1° dicembre con "Fino a qui in tour", 13 date nei palasport delle principali città italiane.

Queste le date:

1 dicembre – EBOLI – PALA SELE

3 dicembre – BARI – PALA FLORIO

4 dicembre – BARI – PALA FLORIO

6 dicembre – BOLOGNA – UNIPOL ARENA

7 dicembre – PADOVA – KIOENE ARENA

9 dicembre – MILANO – UNIPOL FORUM

10 dicembre – MILANO – UNIPOL FORUM

12 dicembre – FIRENZE – NELSON MANDELA FORUM

15 dicembre – TORINO – INALPI ARENA

18 dicembre – ROMA – PALAZZO DELLO SPORT

19 dicembre – ROMA – PALAZZO DELLO SPORT

21 dicembre – NAPOLI – PALA PARTENOPE

22 dicembre – NAPOLI – PALA PARTENOPE

I biglietti per le date sono disponibili in prevendita su Ticketone e punti vendita abituali.

Per info: www.friendsandpartners.it

Comunicato Stampa: Alessandra Bosi

SHARE

Tags • ALESSANDRA AMOROSO • SIMONETTA • TANANAI

Precedente
48°edizione del Roma Jazz Festival dal 1 ottobre al 23 novembre

Prossimo
Al Lucca Comics & Games 2024 ospite d'onore Yoshitaka Amano

In News

Anna Foglietta sul red carpet di Sorrento
20 Ottobre 2024

Parte la stagione teatrale alla Cineteca Milano Metropolis
17 Ottobre 2024

Fuori la colonna sonora di LEGO® il film su Pharrell Williams
12 Ottobre 2024

Cineteca Milano: due giorni di film su cinema, ambiente e migrazioni
4 Ottobre 2024

Il Festival del Cinema di Roma celebra il film concerto "Stop making sense"
21 Settembre 2024

METEO

Ritaglio stampa ad uso esclusivo del destinatario, non riproducibile.

095047

MUSICA CONCERTI VISTI

Mahmood live a Roma: le foto del concerto

di **Emanuela Vertolli** - 28 Ottobre 2024 0

Il tour N.L.D.A. di Mahmood è passato dal Palazzo dello Sport di Roma, per la penultima data di questo giro dei Palasport.

Un rave teatrale è ciò che **Mahmood** ha portato sul palco: un mix esplosivo di suoni coinvolgenti e scenografie suggestive che riflettono la sua poliedrica personalità artistica. Ciascun quadro estetico, a tratti onirico e a tratti più underground, rappresenta un capitolo della sua evoluzione, un viaggio attraverso le diverse esperienze che lo hanno forgiato.

Il concerto è un vero e proprio tuffo nel cuore della musica contemporanea, un'occasione unica per vivere

SPETTAKOLO! SOCIAL

24,545 Fan LIKE
1,676 Followers SEGUI
3,130 Followers SEGUI
2,720 Iscritti ISCRIVITI

Lunedì 28 ottobre

di Marco Paglietti

The Dead Don't Hurt- I morti non soffrono

di Marco Bacci

Ritaglio stampa ad uso esclusivo del destinatario, non riproducibile.

095047

l'energia travolgente di **Mahmood** e dei suoi brani più amati. Le sonorità accattivanti, le performance carismatiche e l'atmosfera coinvolgente fanno letteralmente vibrare i suoi fan.

La nostra photogallery

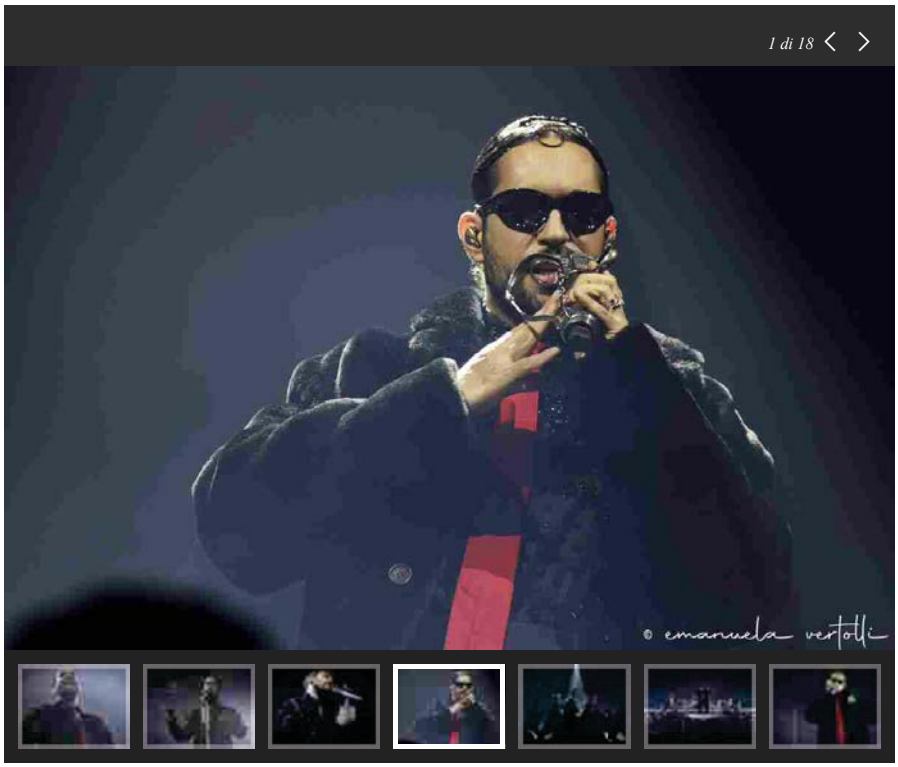

I prossimi appuntamenti live con Mahmood

Dopo il concerto di Roma, Mahmood concluderà il tour autunnale al **Palapartenope** di **Napoli** il prossimo **31 ottobre,** mentre sono appena state annunciate nuove date nei palasport per la primavera 2025. Ecco il calendario completo:

31 ottobre 2024 – **Napoli**, Palapartenope

17 maggio 2025 – **Bologna**, Unipol Arena
20 maggio 2025 – **Roma**, Palazzo dello Sport
21 maggio 2025 – **Napoli**, Palapartenope
24 maggio 2025 – **Torino**, Inalpi Arena
25 maggio 2025 – **Milano**, Unipol Forum

I **biglietti** sono disponibili su Ticketone.

TAG ALESSANDRO MAHMOOD | MAHMOOD | N.L.D.A. TOUR 2024 | PALAZZO DELLO SPORT | ROMA

Condividi

Emanuela Vertolli

7 GIORNI SU SPETTAKOLO.IT

Piero Pelù, il "Deserti Tour" viene posticipato alla primavera 2025
CONCERTI di Chiara Rita Persico - 25 Ottobre 2024

Angelina Mango sospende il tour per problemi alla voce
MUSICA di Marco Paglietti - 23 Ottobre 2024

È morto Paul Di'Anno, ex cantante degli Iron Maiden
MUSICA di Marco Paglietti - 21 Ottobre 2024

Andrea Bocelli, tutte i progetti per i 30 anni di carriera
CINEMA di Chiara Rita Persico - 21 Ottobre 2024

BLOGAUTORE

RIGO BASS MACHINE
Il risveglio di Pippo DelBono: storie di vita e teatro
di Antonio "Rigo" Righetti

PENSIERI & PAROLE
Il tributo di Campodenno a Massimo Riva
di Massimo Poggini

FONDALE
Now and Then, metafisica della canzone.
di gianCarlo Onorato

GIÒ ON THE ROCK
Rolling Stones: "Hackney Diamonds" è la chiusura del cerchio magico
di Giò Alajmo

Ritaglio stampa ad uso esclusivo del destinatario, non riproducibile.
095047

tgcom24.mediaset.it MEDIASET TGCOM24
www.ecostampa.it

IL NUOVO SINGOLO

Per Alessandra Amoroso (e Tananai) "Si mette male"

La cantante torna con un nuovo brano e celebra 15 anni carriera con 13 date nei palasport italiani

28 Ott 2024 - 10:15

COMMENTA aA

Primo piano
TV e Spettacolo
Oroscopo
Dossier
Schede
Lifestyle
Magazine
Video
Foto
Breaking News video
Notizie del giorno
Infografiche
Meteo
Superblog
Chi siamo

andra **Amoroso** lancia il nuovo brano "**Si mette male**", firmato anche da **Tananai**. La cantante presentato in esclusiva ad "Amici" e il brano andrà in radio dall'1 novembre. la nuova canzone che sta per succedere e che non vale la pena provare ad evitare". Dopo il zzo rotto" feat. Bigmama, l'artista - che quest'anno festeggia 15 anni di carriera - alasport.

Alessandra Amoroso e BigMama insieme per la prima volta, ecco il loro nuovo singolo "Mezzo otto"

Il nuovo brano Il brano, scritto e prodotto da Tananai e Simonetta, insieme a Alessandro Raina ed Enrico Wolfgang Cavion, con i quali Alessandra Amoroso ha lavorato in studio per trasferire all'interno delle sonorità del brano anche il suo immaginario artistico e musicale, è un midtempo accattivante che sul filo del "detto non detto" dà vita a un'atmosfera perfetta per ballare tutta la notte e lasciarsi andare, perché tanto si sa che, anche se ci si prova, in un modo o nell'altro, alla fine…"si mette male".

Sullo stesso tema

31 Mag 2024 - 09:00
Alessandra Amoroso ospite a

27 Mag 2024 - 18:13
Alessandra Amoroso

Leggi anche

Alessandra Amoroso ospite a "Zelig 1" 2013

Seguici anche su

Ritaglio stampa ad uso esclusivo del destinatario, non riproducibile.

095047

L'ECO DELLA STAMPA® LEADER IN MEDIA INTELLIGENCE

www.ecostampa.it

Quindici anni di carriera e i nuovi live L'artista, che quest'anno celebra 15 anni di carriera, tornerà live dal 1 dicembre con "Fino a qui in tour", 13 date nei palasport delle principali città italiane. Queste le date: 1 dicembre - Eboli - Pala Sele, 3-4 dicembre - Bari - Pala Florio, 6 dicembre - Bologna - Unipol Arena, 7 dicembre - Padova - Kioene Arena, 9-10 dicembre - Milano - Unipol Forum, 12 dicembre - Firenze - Nelson Mandela Forum, 15 dicembre - Torino - Inalpi Arena, 18-19 dicembre - Roma - Palazzo dello Sport, 21-22 dicembre - Napoli - Pala Partenope.

Ti potrebbe interessare

ALESSANDRA AMOROSO MUSICA

Commenti (0)

Inizia la discussione

Disclaimer

Commenta

0/300 caratteri

Seguici su

Copyright © 1999-2024 RTI S.p.A. Business Digital - P.Iva 03976881007 - Tutti i diritti riservati - Per la pubblicità Mediamond S.p.A. - RTI S.p.A., Mediaset N.V., sede legale Amsterdam (Paesi Bassi) - Uffici Viale Europa 46, 20093 Cologno Monzese (MI)

Legal
CorporatePrivacy PolicyCookie Policy

Sezioni

Cronaca
Mondo
Economia
Politica
Spettacolo
Televisione
People
Lifestyle
Videogiochi
Donne
Magazine
Motori
Viaggi
Cucina
Tgtech
E-Planet
Cultura
Salute
Scuola
Animali
Spazio

Speciali

Elezioni Italia
Elezioni estero
Grande Fratello
L'isola dei famosi
Amici 23

Rubriche

Oroscopo
Shortlab
Showbiz
#tgcom24amarcord
Tgcom24 Consiglia

Mediaset Infinity
R101
Radio 105
Virgin Radio
Radio Montecarlo
Radio Subasio
Comingsoon
Superguidatv
Non Sprecare
Cotto e Mangiato

Eventi

Fuorisalone 2024
Salone del Risparmio 2024
Identità Golose 2024
L'Artigiano in Fiera 2023

Ritaglio stampa ad uso esclusivo del destinatario, non riproducibile.

095047

Alive Festival a Cirie' con Rodja e Avvolte

Alive Festival a Ciriè con Rodja e Avvolte
Quando Dal 02/11/2024 al 02/11/2024 21:00
Prezzo Gratis
WhatsApp
Condividi
Alive Festival: una miscela di rock e crossover con due band underground con i fiocchi: RÖDJA il suo live è adrenalina pura. Il progetto è di carattere crossover con influenze rock, reggae ed elettronica di cui non esiste copia o affini. Solca palchi importanti come quello del Reload Music Festival e di Arezzo Wave di cui vince l´edizione 2020 come "Best Band Piemonte". La sua ultima pubblicazione "Lungo La Schiena" è una scossa elettrica che colpisce all´anima, conta oltre 600 passaggi radiofonici in tutto lo Stivale.
Ultimo live presso l´Inalpi Arena nella domenica di chiusura della Torino Tattoo Convention riscuote un enorme successo da parte del pubblico e del noto presentatore Andrea Rock voce celebre di Virgin Radio
Gli Avvolte invece tornano in tour per presentare il nuovo disco "Fenice" con uno spettacolo audio visivo dal forte impatto emotivo. Per gli amanti dell´indie rock, questo nuovo live ci accompagnerà in un viaggio intenso e travolgente attraverso distorsioni, noise e dolci ballate intimiste, permeando la scrittura di gusti stoner e crossover. www.avvolte.it.
Tanta musica live vi aspetta, ingresso rigorosamente Gratuito.Gradita la prenotazione per la cena 3770920202.
Gallery

Ritaglio stampa ad uso esclusivo del destinatario, non riproducibile.

095047

ANSAit

www.ecostampa.it

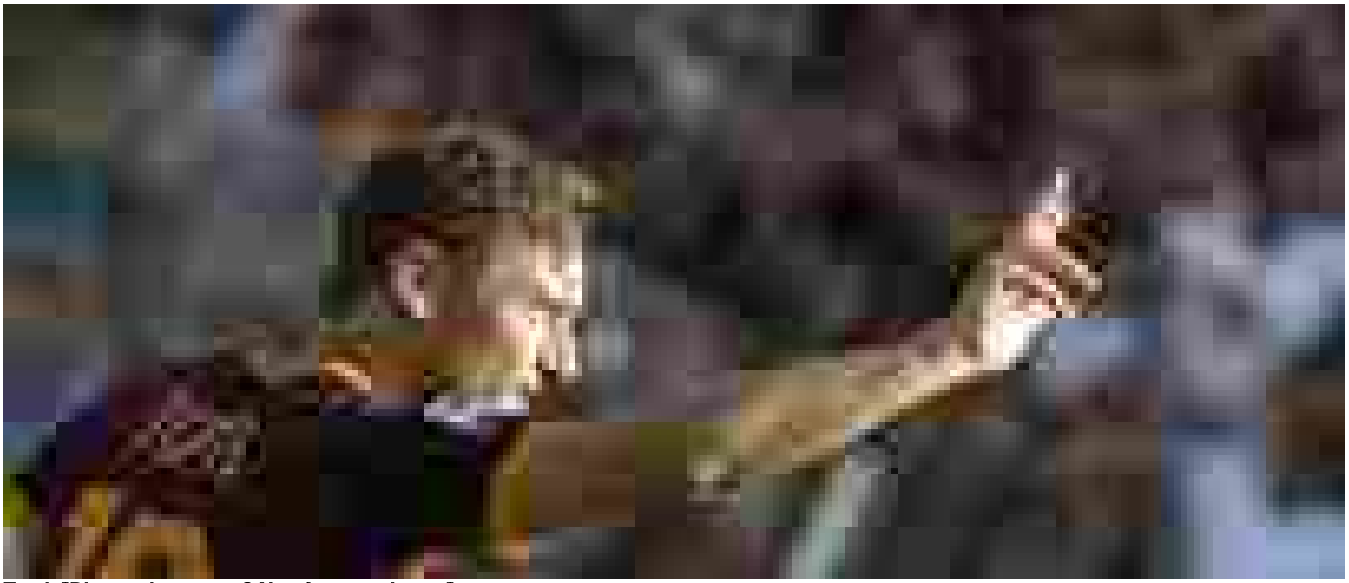

Totti: "Ritorno in campo? Non è uno scherzo"

Ritaglio stampa ad uso esclusivo del destinatario, non riproducibile.

095047

ANSAit

www.ecostampa.it

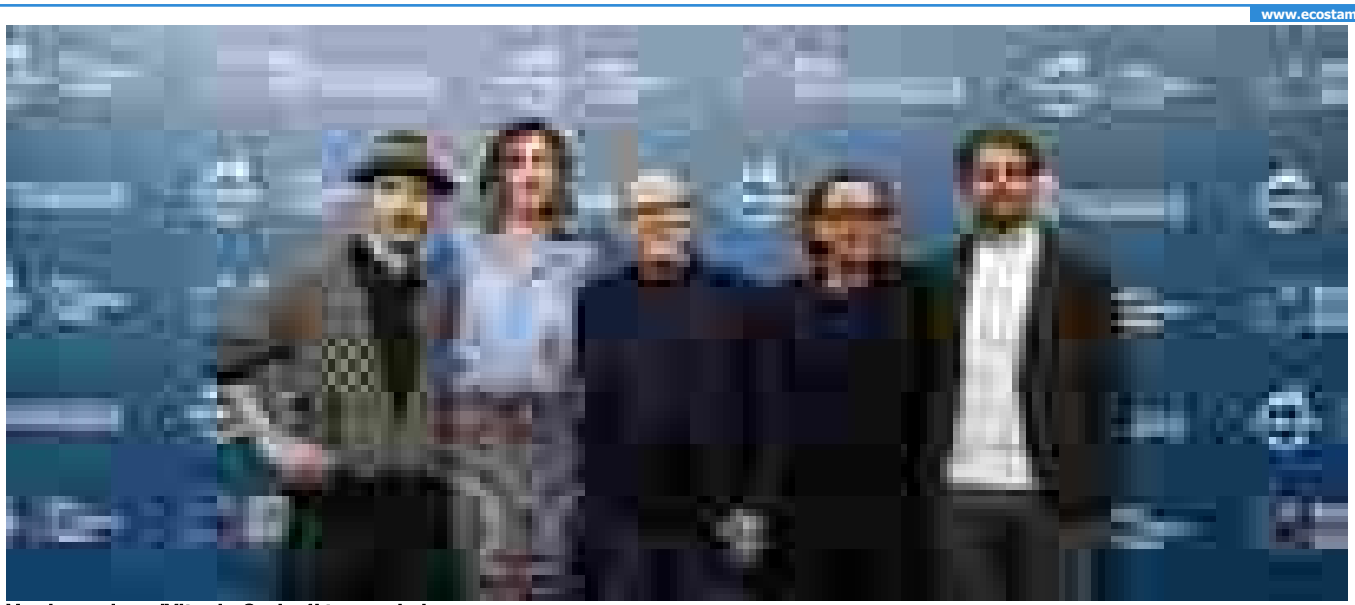

Verdone: dopo 'Vita da Carlo 4' torno al cinema

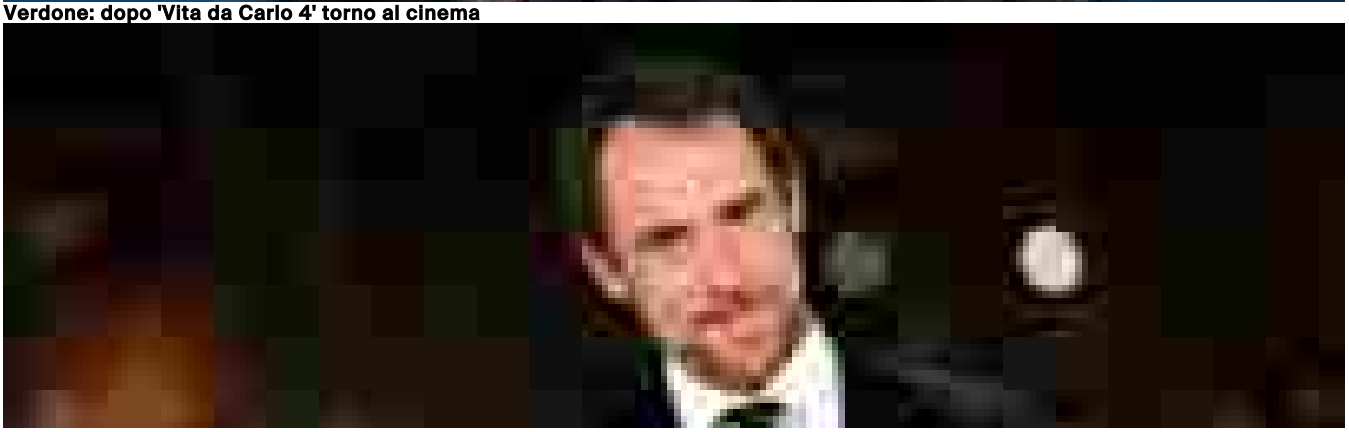

Ritaglio stampa ad uso esclusivo del destinatario, non riproducibile.

095047

ANSAit

www.ecostampa.it

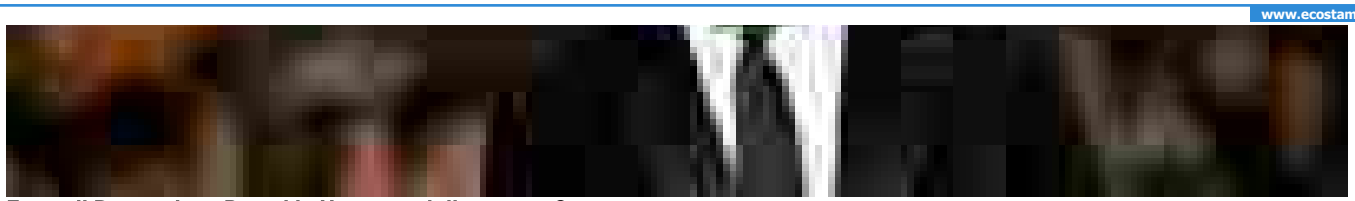

Festa di Roma, vince Bound in Heaven, miglior attore Germano

Johnny Depp, Modigliani è il mio alter ego

L'infanzia vista attraverso l'obiettivo di Vallinotto

Alessandra Amoroso torna con 'Si mette male' scritto con Tananai

Artista celebra 15 anni carriera e torna con 13 date palasport

ROMA, 27 ottobre 2024, 18:53
Redazione ANSA

Ritaglio stampa ad uso esclusivo del destinatario, non riproducibile.

095047

ANSA.it

www.ecostampa.it

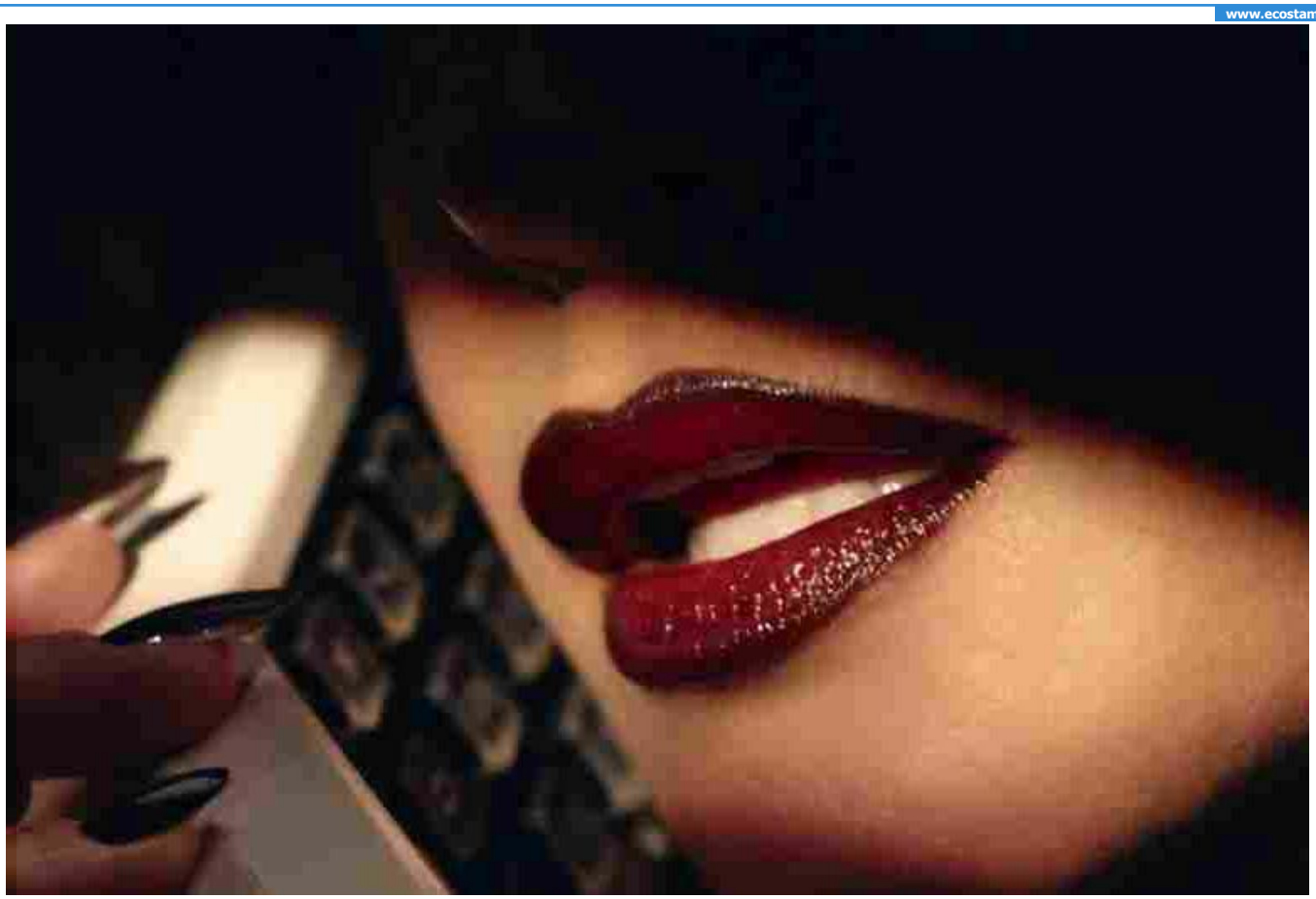

↑ - RIPRODUZIONE RISERVATA

Qualcosa che sta per succedere e che non vale la pena provare ad evitare. Racconta questo "Si mette male", il nuovo brano (firmato anche da Tananai) con cui Alessandra Amoroso torna in radio venerdì 1 novembre, dopo il successo di "Mezzo rotto" feat. Bigmama.

Il brano (Epic/Sony Music), scritto e prodotto da Tananai e Simonetta, insieme a Alessandro Raina ed Enrico Wolfgang Cavion, con i quali Alessandra Amoroso ha lavorato in studio per trasferire all'interno delle sonorità del brano anche il suo immaginario artistico e musicale, è un midtempo accattivante che sul filo del "detto non detto" dà vita a un'atmosfera perfetta per ballare tutta la notte e lasciarsi andare, perché tanto si sa che, anche se ci si prova, in un modo o nell'altro, alla fine..."si mette male".

L'artista, che quest'anno celebra 15 anni di carriera, tornerà live dal 1 dicembre con "Fino a qui in tour", 13 date nei palasport delle principali città italiane.

Queste le date: 1 dicembre - Eboli - Pala Sele, 3-4 dicembre - Bari - Pala Florio, 6 dicembre - Bologna - Unipol Arena, 7 dicembre - Padova - Kioene Arena, 9-10 dicembre - Milano - Unipol Forum, 12 dicembre - Firenze - Nelson Mandela Forum, 15 dicembre - Torino - Inalpi Arena, 18-19 dicembre - Roma - Palazzo dello Sport, 21-22 dicembre - Napoli - Pala Partenope.

Riproduzione riservata © Copyright ANSA

Condividi

Ritaglio stampa ad uso esclusivo del destinatario, non riproducibile.

095047

Bresciaoggi.it

www.ecostampa.it

Alessandra Amoroso torna con 'Si mette male' scritto con Tananai

ANSA

Artista celebra 15 anni carriera e torna con 13 date palasport

27 ottobre 2024

ROMA, 27 OTT - Qualcosa che sta per succedere e che non vale la pena provare ad evitare. Racconta questo "Si mette male", il nuovo brano (firmato anche da Tananai) con cui Alessandra Amoroso torna in radio venerdì 1 novembre, dopo il successo di "Mezzo rotto" feat. Bigmama. Il brano (Epic/Sony Music), scritto e prodotto da Tananai e Simonetta, insieme a Alessandro Raina ed Enrico Wolfgang Cavion, con i quali Alessandra Amoroso ha lavorato in studio per trasferire all'interno delle sonorità del brano anche il suo immaginario artistico e musicale, è un midtempo accattivante che sul filo del "detto non detto" dà vita a un'atmosfera perfetta per ballare tutta la notte e lasciarsi andare, perché tanto si sa che, anche se ci si prova, in un modo o nell'altro, alla fine…"si mette male". L'artista, che quest'anno celebra 15 anni di carriera, tornerà live dal 1 dicembre con "Fino a qui in tour", 13 date nei palasport delle principali città italiane. Queste le date: 1 dicembre - Eboli - Pala Sele, 3-4 dicembre - Bari - Pala Florio, 6 dicembre - Bologna - Unipol Arena, 7 dicembre - Padova - Kioene Arena, 9-10 dicembre - Milano - Unipol Forum, 12 dicembre - Firenze - Nelson Mandela Forum, 15 dicembre - Torino - Inalpi Arena, 18-19 dicembre - Roma - Palazzo dello Sport, 21-22 dicembre - Napoli - Pala Partenope. .

Bresciaoggi è su Whatsapp. Clicca qui per iscriverti al nostro canale e rimanere aggiornato in tempo reale.

Ritaglio stampa ad uso esclusivo del destinatario, non riproducibile.

095047

Bresciaoggi.it

www.ecostampa.it

OltreCultura - iscrizioni

Prima Pagina

La prima pagina di oggi

/// ITALIA

Beyond, la piattaforma dei dati,'vendiamola alla Lega'

/// MONDO

Exit poll Bulgaria, avanti conservatori Gerb col 25,1%

Suggerimenti

Pubblicità Privacy Cookie Consensi Contatti Chi siamo

Necrologie Abbonati

IL GRUPPO

ATHESIS L'Arena IL GIORNALE DI VICENZA Bresciaoggi GAZZETTA DI MANTOVA PubliAdige radio verona Telearena Telemantova NERI POZZA TUTTO ITS ACADEMY ZEEP!

Società Athesis S.p.A. – Corso Porta Nuova, 67 – I-37122 Verona (VR) – REA: VR-44853 – Cap. soc. i.v.: 1.768.000 Euro – P.IVA e C.F. 0021396023 119

Copyright © 2024 – Tutti i diritti riservati

Ritaglio stampa ad uso esclusivo del destinatario, non riproducibile.

095047

BUONGIORNOONLINE.IT

www.ecostampa.it

Alessandra Amoroso: Si mette male, il nuovo singolo fuori l1/11

Alessandra Amoroso: Si mette male, il nuovo singolo fuori l1/11 torna in radio con Si mette male Il nuovo singolo scritto e prodotto da Tananai. Fuori ovunque venerdì 1 novembre Dopo il successo di Mezzo rotto feat. Bigmama, ALESSANDRA AMOROSO torna in radio con il nuovo singolo SI METTE MALE (Epic / Sony Music), firmato da TANANAI, fuori ovunque venerdì 1 novembre e da ora in pre-save e pre-add qui: https://Epic.lnk.to/Simettemale Il brano, scritto e prodotto da Tananai e Simonetta, insieme a Alessandro Raina ed Enrico Wolfgang Cavion, con i quali Alessandra ha lavorato in studio per trasferire allinterno delle sonorità del brano anche il suo immaginario artistico e musicale, è un midtempo accattivante che racconta di qualcosa che sta per succedere e che non vale la pena provare ad evitare. Linterpretazione di Alessandra, leggera ma sensuale, si tiene sul filo del detto non detto, dando vita ad un brano con unatmosfera perfetta per ballare tutta la notte e lasciarsi andare, perché tanto si sa che, anche se ci si prova, in un modo o nellaltro, alla finesi mette male. Alessandra Amoroso torna in radio con Si mette male Lartista, che questanno celebra 15 anni di carriera, tornerà live dal 1° dicembre con Fino a qui in tour, 13 date nei palasport delle principali città italiane. Queste le date: Alessandra Amoroso: Si mette male, il nuovo singolo fuori l1/11 torna in radio con Si mette male 1 dicembre EBOLI PALA SELE 3 dicembre BARI PALA FLORIO 4 dicembre BARI PALA FLORIO 6 dicembre BOLOGNA UNIPOL ARENA 7 dicembre PADOVA KIOENE ARENA 9 dicembre MILANO UNIPOL FORUM 10 dicembre MILANO UNIPOL FORUM 12 dicembre FIRENZE NELSON MANDELA FORUM 15 dicembre TORINO INALPI ARENA 18 dicembre ROMA PALAZZO DELLO SPORT 19 dicembre ROMA PALAZZO DELLO SPORT 21 dicembre NAPOLI PALA PARTENOPE 22 dicembre NAPOLI PALA PARTENOPE I biglietti per le date sono disponibili in prevendita su Ticketone e punti vendita abituali. Per info: www.friendsandpartners.it Alessandra Amoroso: Si mette Male, il nuovo singolo fuori l1/11 torna in radio con Si mette male

Ritaglio stampa ad uso esclusivo del destinatario, non riproducibile.

095047

corriere.it
CORRIERE DELLA SERA

www.ecostampa.it

Alessandra Amoroso torna con «Si mette male» scritto con Tananai. A dicembre in concerto al Palaflor

Col nuovo brano (firmato anche da Tananai) torna in radio venerdì 1 novembre, dopo il successo di «Mezzo rotto» Qualcosa che sta per succedere e che non vale la pena provare ad evitare. Racconta questo «Si mette male», il nuovo brano (firmato anche da Tananai) con cui la salentina Alessandra Amoroso torna in radio venerdì 1 novembre , dopo il successo di «Mezzo rotto» feat. Bigmama. Il brano (Epic/Sony Music), scritto e prodotto da Tananai e Simonetta, insieme a Alessandro Raina ed Enrico Wolfgang Cavion, con i quali Alessandra Amoroso ha lavorato in studio per trasferire all´interno delle sonorità del brano anche il suo immaginario artistico e musicale, è un midtempo accattivante che sul filo del «detto non detto» dà vita a un´atmosfera perfetta per ballare tutta la notte e lasciarsi andare, perché tanto si sa che, anche se ci si prova, in un modo o nell´altro, alla fine«si mette male». L´artista, che quest´anno celebra 15 anni di carriera, tornerà live dal 1 dicembre con «Fino a qui in tour», 13 date nei palasport delle principali città italiane. Queste le date: 1 dicembre - Eboli - Pala Sele, 3-4 dicembre - Bari - Pala Florio , 6 dicembre - Bologna - Unipol Arena, 7 dicembre - Padova - Kioene Arena, 9-10 dicembre - Milano - Unipol Forum, 12 dicembre - Firenze - Nelson Mandela Forum, 15 dicembre - Torino - Inalpi Arena, 18-19 dicembre - Roma - Palazzo dello Sport, 21-22 dicembre - Napoli - Pala Partenope Vai a tutte le notizie di Lecce

Ritaglio stampa ad uso esclusivo del destinatario, non riproducibile.

095047

corrierealpi.gelocal.it
Corriere delle Alpi

www.ecostampa.it

Alessandra Amoroso torna con 'Si mette male' scritto con Tananai

Artista celebra 15 anni carriera e torna con 13 date palasport ROMA, 27 OTT - Qualcosa che sta per succedere e che non vale la pena provare ad evitare. Racconta questo "Si mette male", il nuovo brano (firmato anche da Tananai) con cui Alessandra Amoroso torna in radio venerdì 1 novembre, dopo il successo di "Mezzo rotto" feat. Bigmama. Il brano (Epic/Sony Music), scritto e prodotto da Tananai e Simonetta, insieme a Alessandro Raina ed Enrico Wolfgang Cavion, con i quali Alessandra Amoroso ha lavorato in studio per trasferire all´interno delle sonorità del brano anche il suo immaginario artistico e musicale, è un midtempo accattivante che sul filo del "detto non detto" dà vita a un´atmosfera perfetta per ballare tutta la notte e lasciarsi andare, perché tanto si sa che, anche se ci si prova, in un modo o nell´altro, alla fine"si mette male". L´artista, che quest´anno celebra 15 anni di carriera, tornerà live dal 1 dicembre con "Fino a qui in tour", 13 date nei palasport delle principali città italiane. Queste le date: 1 dicembre - Eboli - Pala Sele, 3-4 dicembre - Bari - Pala Florio, 6 dicembre - Bologna - Unipol Arena, 7 dicembre - Padova - Kioene Arena, 9-10 dicembre - Milano - Unipol Forum, 12 dicembre - Firenze - Nelson Mandela Forum, 15 dicembre - Torino - Inalpi Arena, 18-19 dicembre - Roma - Palazzo dello Sport, 21-22 dicembre - Napoli - Pala Partenope. (ANSA). I commenti dei lettori Video del giorno

Ritaglio stampa ad uso esclusivo del destinatario, non riproducibile.

095047

www.ecostampa.it

MAHMOOD ANNUNCIA NUOVE DATE PER IL N.L.D.A. TOUR, CON CONCERTI NEI PALASPORT ITALIANI NELLA PRIMAVERA 2025

Di Giulia Orecchio - 27 Ottobre 2024

Il cantautore **Mahmood**, dopo il trionfo delle prime tappe del **N.L.D.A. Tour**, ha recentemente reso nota l'aggiunta di cinque nuove date a grande richiesta. Il suo spettacolo, che ha già emozionato migliaia di fan, proseguirà la sua corsa nella primavera del **2025**, toccando alcune delle più importanti **città italiane**. L'evento, organizzato da **Friends & Partners**, promette di essere una delle esperienze musicali più coinvolgenti del prossimo anno.

Nuove date del tour e informazioni sui biglietti

Il **N.L.D.A. Tour** ha già catturato l'attenzione del pubblico, e ora nuove date rivelano il crescente interesse per l'arte di **Mahmood**. Le nuove tappe prenderanno il via il **17 maggio 2025** all'**Unipol Arena di Bologna**, seguite dal **Palazzo dello Sport di Roma** il **20 maggio**, al **Palapartenope di Napoli** il **21 maggio**, proseguendo con l'**Inalpi Arena di Torino** il **24 maggio**, per concludere il tour all'**Unipol Forum di Milano** il **25 maggio**.

Le prevendite per le nuove date saranno disponibili a partire da **venerdì 25 ottobre** alle ore **18:00**, e gli appassionati possono acquistare i biglietti sui portali ufficiali www.ticketone.it e www.friendsandpartners.it. Intanto, il tour è già iniziato il **18 ottobre** da **Jesolo** , con un doppio sold out a **Milano**, e continuerà con altre performance emozionanti, come quella prevista stasera al **Nelson Mandela Forum di Firenze**.

Inoltre, **Mahmood** ha recentemente ricevuto una nomination ai **MTV EMA 2024**, nella categoria

Ritaglio stampa ad uso esclusivo del destinatario, non riproducibile.
095047

www.ecostampa.it

Best Italian Act, che si svolgerà il **10 novembre** a **Manchester**, consolidando ulteriormente il suo status nella scena musicale contemporanea.

L'innovativo show di Mahmood

Il concerto di **Mahmood**, definito un *"rave teatrale"*, si distingue per la sua struttura versatile e accattivante. Si articola in tre parti, ognuna caratterizzata da elementi visivi e coreografici unici, che insieme raccontano una storia profonda e intima. In questo progetto artistico, curato dalla direzione creativa di **Type-Ten**, ogni dettaglio è studiato per supportare e amplificare il messaggio che l'artista desidera trasmettere.

La prima parte dello show segna l'inizio del viaggio musicale, rappresentato da un decollo simbolico verso l'ignoto, dove **Mahmood** esegue canzoni del suo nuovo album, *"Nei letti degli altri"*, insieme a vecchie hit come *"Brividi"*. La visione estetica è esaltata dagli outfit firmati **Prada**, evidenziando un contrasto volutamente dirompente tra eleganza e movimenti più audaci e a tratti grezzi, in sintonia con l'energia della sua musica.

Nella fase successiva, l'atmosfera diventa più onirica e riflessiva, con **Mahmood** che si esibisce in momenti di grande intimità, supportato solo dalla voce e dal pianoforte. Gli outfit variano per ogni tappa, sottolineando che, così come ogni viaggio è unico, anche ogni data del tour avrà il suo racconto visivo distintivo.

Il racconto del viaggio musicale di Mahmood

Mahmood ha saputo trasformare il concerto in un viaggio narrativo che inizia in un luogo familiare e quotidiano: lo **studio di un dentista**. Qui, sotto l'effetto dell'anestesia, si addormenta, dando vita a un sogno che si traduce in un'avventura musicale. La prima fase del concerto rappresenta un volo verso un'ignota destinazione. Brani come *"Tutti contro tutti"* e *"Paradiso"* trasmettono l'anticipazione dell'ignoto, mentre **Mahmood** si esibisce con un look curato in ogni dettaglio, che resterà costante per tutta la tournée.

Stendendo il racconto verso il mondo interiore dell'artista, la seconda fase evoca emozioni più profonde, dove **Mahmood** tiene il pubblico in un abbraccio sonoro, esibendosi con canzoni come *"T'amo"* e *"Il Nilo nel naviglio"*, circondato da visivi che richiamano l'idea di una navicella sospesa nel cielo. Gli outfit cambiano per riflettere i temi di ogni spettacolo, sorprendendo il pubblico e mantenendo alta l'attenzione su come viene vestita l'emozione.

Infine, l'arrivo sulle **nuvole** segna il culmine del racconto artistico. Qui **Mahmood** si confronta con il presente, condividendo momenti di pura gioia e riflessione e concludendo il concerto con successi come *"Ra Ta Ta"* e *"Tuta Gold"*. Le immagini evocative e il design scenico, curato da **Tommaso Ottomano**, completano un'esperienza che trascende il concerto stesso, lasciando il pubblico in uno stato di meraviglia e connessione.

Un artista di fama internazionale

Alessandro Mahmoud, noto professionalmente come **Mahmood**, è nato a **Milano** nel **1992**. La sua carriera si è consolidata grazie a numerosi riconoscimenti e a una solidissima discografia, che conta ben **34 dischi di platino** e **8 dischi d'oro** in **Italia**. La sua musica ha raggiunto un pubblico

Ritaglio stampa ad uso esclusivo del destinatario, non riproducibile.
095047

www.ecostampa.it

globale, registrando oltre **3,7 miliardi di stream** e affermandosi come uno dei rappresentanti più influenti della musica italiana contemporanea.

Il **2024** si prospetta come un anno ricco di impegni per l'artista, che sta già preparando il suo nuovo **tour N.L.D.A.**, dopo aver intrapreso un'intensa tournée in **Europa** e aver partecipato a numerosi festival estivi in **Italia**. Con l'annuncio delle nuove date, il pubblico è in attesa di un'esperienza unica, in grado di fondere musica, arte e moda in uno spettacolo indimenticabile.

ARTICOLI CORRELATI

SPETTACOLO

IMPERDIBILE CINE-CONCERTO DI HARRY POTTER: DICEMBRE DA SEGNARE IN ROSSO PER I FAN IN ITALIA

Ritaglio stampa ad uso esclusivo del destinatario, non riproducibile.

095047

Progetta un sito come questo con WordPress.com Comincia ora

27 OTTOBRE 2024 *by* STAFF

Lorenzo Jovanotti – Palajova 2025

SENZA CATEGORIA

LASCIA UN COMMENTO

Dopo l'annuncio del ritorno di Lorenzo nei palazzetti, che ha immediatamente acceso l'entusiasmo dei fan, Trident Music, produttore del tour, comunica l'aggiunta di quattro nuove date per il PalaJova!

Dopo il debutto il 12 febbraio 2018, Lorenzo ha attraversato 66 palasport, un prato, 38 spiagge, un ippodromo, un altipiano, due club e persino un deserto, per poi continuare il suo viaggio in bicicletta dal Cile all'Argentina e dalle Ande fino all'Amazzonia. Ora, con grande entusiasmo, arriva l'annuncio ufficiale: il 4 marzo 2025 si riparte! Lorenzo tornerà sul palco per il "Big Bang" del panorama musicale italiano, con il Palajova, un progetto innovativo e unico che porterà tante novità.

Questa nuova avventura rappresenta la visione futuristica di Jovanotti, artista inimitabile che ha ridefinito l'esperienza del live. "Non penso ad altro e non vedo l'ora," ha detto Lorenzo, carico di entusiasmo, durante un'apparizione al fianco di Fiorello a *Viva Rai 2*. Con le prime date già fissate, l'attesa cresce, insieme alla voglia di far esplodere la sua energia sul palco e condividere con il pubblico l'emozione della musica dal vivo.

Le nuove date:
15, 16, 18 e 19 maggio 2025 Verona, Arena di Verona

Ritaglio stampa ad uso esclusivo del destinatario, non riproducibile.

095047

Le date già annunciate:
4, 5 e 7 marzo 2025 Pesaro, Vitrifrigo Arena
11, 12, 14, 15, 17, 18 marzo 2025 Assago (Mi), Unipol Forum
20 marzo 2025 Zurigo, Hallenstadion
22, 23, 25, 26, 28 e 29 marzo 2025 Firenze, Nelson Mandela Forum
3, 5, 6 aprile 2025 Casalecchio di Reno (Bo), Unipol Arena
9, 10, 12, 13 aprile 2025 Torino, Inalpi Arena
22, 23, 25, 26, 28, 29 aprile 2025 Roma, Palazzo dello Sport
5 e 6 maggio 2025 Assago (Mi),Unipol Forum

Biglietti:

https://www.ticketone.it/artist/jovanotti/

Condividi:

Twitter Facebook

Caricamento...

← PREVIOUS POST
MAX FOREVER – Questo Forum non è un Albergo

Lascia un commento

CREA UN SITO O UN BLOG GRATUITO SU WORDPRESS.COM.

Ritaglio stampa ad uso esclusivo del destinatario, non riproducibile.

095047

Questo sito utilizza cookie di Google per erogare i propri servizi e per analizzare il traffico. Il tuo indirizzo IP e il tuo user agent sono condivisi con Google, unitamente alle metriche sulle prestazioni e sulla sicurezza, per garantire la qualità del servizio, generare statistiche di utilizzo e rilevare e contrastare eventuali abusi.

ULTERIORI INFORMAZIONI OK

ALESSANDRA AMOROSO, NUOVO SINGOLO "SI METTE MALE" FUORI OVUNQUE VENERDÌ 1 NOVEMBRE

Autore - Fattitaliani
27 ottobre 1 minute read

Dopo il successo di “Mezzo rotto” feat. Bigmama**, ALESSANDRA AMOROSO torna in radio con il nuovo singolo “SI METTE MALE”** (Epic / Sony Music)**, firmato da TANANAI, fuori ovunque venerdì 1 novembre e da ora in pre-save e pre-add qui: https://Epic.lnk.to/Simettemale**

Il brano, **scritto e prodotto da Tananai e Simonetta, insieme a Alessandro Raina ed Enrico Wolfgang Cavion, con i quali Alessandra ha lavorato in studio per trasferire all’interno delle sonorità del brano anche il suo immaginario artistico e musicale,** è un midtempo accattivante che racconta di qualcosa che sta per succedere e che non vale la pena provare ad evitare. **L'interpretazione di Alessandra, leggera ma sensuale, si tiene sul filo del "detto non detto", dando vita ad un brano con un'atmosfera perfetta per ballare tutta la notte e lasciarsi andare, perché tanto si sa che, anche se ci si prova, in un modo o nell'altro, alla fine…“si mette male".**

> VOTA LA COVER

©Vota la Cover, "L'appuntamento" di Ornella Vanoni. Quale preferisci?

> PIÙ LETTI

Fattitaliani Fatti Televisivi
01 Caterina Corbi è Maria Signorelli nel 4° appuntamento con "Il segno delle donne"
21 novembre

Fattitaliani Fatti Musicali
02 TCBO: LE STAGIONI OPERA E SINFONICA 2025
22 ottobre

Fattitaliani Fatti Cinematografici
03 L'attrice e regista Barbara Patarini Valenza a Fattitaliani: si nasce artista. L'intervista
25 ottobre

Fattitaliani Fatti Musicali
04 “Broken me” è il nuovo singolo di Enri T
21 novembre

Ritaglio stampa ad uso esclusivo del destinatario, non riproducibile.

095047

L'artista, che **quest'anno celebra 15 anni di carriera**, tornerà live dal 1° dicembre con "Fino a qui in tour", 13 date nei palasport delle principali città italiane.

Queste le date:

1 dicembre – EBOLI - PALA SELE

3 dicembre – BARI – PALA FLORIO

4 dicembre – BARI – PALA FLORIO

6 dicembre – BOLOGNA – UNIPOL ARENA

7 dicembre – PADOVA – KIOENE ARENA

9 dicembre – MILANO – UNIPOL FORUM

10 dicembre – MILANO – UNIPOL FORUM

12 dicembre – FIRENZE – NELSON MANDELA FORUM

15 dicembre – TORINO – INALPI ARENA

18 dicembre – ROMA – PALAZZO DELLO SPORT

19 dicembre – ROMA – PALAZZO DELLO SPORT

21 dicembre – NAPOLI – PALA PARTENOPE

22 dicembre – NAPOLI – PALA PARTENOPE

I biglietti per le date sono disponibili in prevendita su Ticketone e punti vendita abituali.

Per info: www.friendsandpartners.it

Tags Fatti Musicali

Share: Facebook Twitter Whatsapp

VECCHIA NUOVA

Mostra di più

ALESSANDRA AMOROSO, NUOVO SINGOLO "SI METTE MALE" FUORI OVUNQUE VENERDÌ 1 NOVEMBRE

Ottobre 27, 2024

Insieme WILLIE PEYOTE e DITONELLAPIAGA nel singolo "CHISSÀ"

Ottobre 27, 2024

Francesco Cavestri: «Il jazz è un genere che va oltre i generi». L'intervista di Fattitaliani

Ottobre 27, 2024

Fattitaliani Fatti Editoriali

05 Viaggi e riflessioni: Matt Bellino esplora l'anima in "Racconti di un povero diavolo"

25 ottobre

Fattitaliani Fatti Cinematografici

06 Festa del Cinema, 30 ragazzi del NEST sul tappeto rosso per NOTTEFONDA con il protagonista Di Leva e il regista Miale di Mauro

23 ottobre

Fattitaliani Fatti Culturali

07 Premio Atri e targa Luciano Rispoli nella splendida città ducale abruzzese

21 ottobre

Fattitaliani Fatti Televisivi

08 Rai Storia, Marisa Laurito racconta Luciana Viviani nell'ultima puntata di Donne di Campania

25 ottobre

Fattitaliani Fatti Artistici

09 Museo Boncompagni Ludovisi, Mostra fotografica ROBERTO GIORDANO RI-SENTIMENTI. Storie di ultimi incontri

22 novembre

Fattitaliani Fatti Culturali

010 L'Eredità delle Donne Tutti pazzi per il calendario OFF: più di 400 eventi in contemporanea in tutta Italia

24 ottobre

OPERA

HÉROÏNE

Opéra Nancy, Héroïne: Hindemith, Bartók, Honegger fra trasgressione e spiritualità. La recensione di Fattitaliani

Ottobre 13, 2024

LA RONDINE

Puccini, a Metz in scena "La Rondine": un trionfo di delicatezza musicale. La recensione

Ottobre 06, 2024

Ritaglio stampa ad uso esclusivo del destinatario, non riproducibile.

095047

gazzettadimantova.it
GAZZETTA DI MANTOVA

www.ecostampa.it

Alessandra Amoroso torna con 'Si mette male' scritto con Tananai

ANSA Artista celebra 15 anni carriera e torna con 13 date palasport ROMA, 27 OTT - Qualcosa che sta per succedere e che non vale la pena provare ad evitare. Racconta questo "Si mette male", il nuovo brano (firmato anche da Tananai) con cui Alessandra Amoroso torna in radio venerdì 1 novembre, dopo il successo di "Mezzo rotto" feat. Bigmama. Il brano (Epic/Sony Music), scritto e prodotto da Tananai e Simonetta, insieme a Alessandro Raina ed Enrico Wolfgang Cavion, con i quali Alessandra Amoroso ha lavorato in studio per trasferire all´interno delle sonorità del brano anche il suo immaginario artistico e musicale, è un midtempo accattivante che sul filo del "detto non detto" dà vita a un´atmosfera perfetta per ballare tutta la notte e lasciarsi andare, perché tanto si sa che, anche se ci si prova, in un modo o nell´altro, alla fine"si mette male". L´artista, che quest´anno celebra 15 anni di carriera, tornerà live dal 1 dicembre con "Fino a qui in tour", 13 date nei palasport delle principali città italiane. Queste le date: 1 dicembre - Eboli - Pala Sele, 3-4 dicembre - Bari - Pala Florio, 6 dicembre - Bologna - Unipol Arena, 7 dicembre - Padova - Kioene Arena, 9-10 dicembre - Milano - Unipol Forum, 12 dicembre - Firenze - Nelson Mandela Forum, 15 dicembre - Torino - Inalpi Arena, 18-19 dicembre - Roma - Palazzo dello Sport, 21-22 dicembre - Napoli - Pala Partenope. . Clicca qui per iscriverti al nostro canale e rimanere aggiornato in tempo reale. Suggerimenti

Ritaglio stampa ad uso esclusivo del destinatario, non riproducibile.

095047

IL GIORNALE DI VICENZA

www.ecostampa.it

<img height="1" width="1" style="display:none" src="https://www.facebook.com/tr?id=336576148106696&ev=PageView&noscript=1">

Alessandra Amoroso torna con 'Si mette male' scritto con Tananai

ANSA

Artista celebra 15 anni carriera e torna con 13 date palasport

27 ottobre 2024

ROMA, 27 OTT - Qualcosa che sta per succedere e che non vale la pena provare ad evitare. Racconta questo "Si mette male", il nuovo brano (firmato anche da Tananai) con cui Alessandra Amoroso torna in radio venerdì 1 novembre, dopo il successo di "Mezzo rotto" feat. Bigmama. Il brano (Epic/Sony Music), scritto e prodotto da Tananai e Simonetta, insieme a Alessandro Raina ed Enrico Wolfgang Cavion, con i quali Alessandra Amoroso ha lavorato in studio per trasferire all'interno delle sonorità del brano anche il suo immaginario artistico e musicale, è un midtempo accattivante che sul filo del "detto non detto" dà vita a un'atmosfera perfetta per ballare tutta la notte e lasciarsi andare, perché tanto si sa che, anche se ci si prova, in un modo o nell'altro, alla fine…"si mette male". L'artista, che quest'anno celebra 15 anni di carriera, tornerà live dal 1 dicembre con "Fino a qui in tour", 13 date nei palasport delle principali città italiane. Queste le date: 1 dicembre - Eboli - Pala Sele, 3-4 dicembre - Bari - Pala Florio, 6 dicembre - Bologna - Unipol Arena, 7 dicembre - Padova - Kioene Arena, 9-10 dicembre - Milano - Unipol Forum, 12 dicembre - Firenze - Nelson Mandela Forum, 15 dicembre - Torino - Inalpi Arena, 18-19 dicembre - Roma - Palazzo dello Sport, 21-22 dicembre - Napoli - Pala Partenope. .

Ritaglio stampa ad uso esclusivo del destinatario, non riproducibile.

095047

IL GIORNALE DI VICENZA

www.ecostampa.it

Il Giornale di Vicenza è su Whatsapp. Clicca qui per iscriverti al nostro canale e rimanere aggiornato in tempo reale.

SONDAGGIO

Le pagelle dei tifosi: Vicenza-Atalanta U23, vota il tuo migliore in campo

- Confente
- Cuomo
- Leverbe
- Sandon
- Talarico
- Zonta
- Della Latta
- Costa
- Della Morte
- Capone
- Zamparo
- Rauti
- Greco
- Morra
- Carraro
- Sandon

Vota

VEDI TUTTI I SONDAGGI

Youtube iscriviti 2024

Ritaglio stampa ad uso esclusivo del destinatario, non riproducibile.

095047

IL GIORNALE DI VICENZA

www.ecostampa.it

è solo calcio

/// SERIE C

11a giornata: risultati, classifica e prossimo turno

DeGustibus

/// NEWS

Masi "rimedia" alla dimenticanza papale e premia l'Opera don Calabria

Suggerimenti

Pubblicità Privacy Cookie Consensi Contatti Chi siamo
Necrologie Abbonati

IL GRUPPO

Ritaglio stampa ad uso esclusivo del destinatario, non riproducibile.

095047

ilpiccolo.gelocal.it
IL PICCOLO

www.ecostampa.it

Alessandra Amoroso torna con 'Si mette male' scritto con Tananai

Artista celebra 15 anni carriera e torna con 13 date palasport ROMA, 27 OTT - Qualcosa che sta per succedere e che non vale la pena provare ad evitare. Racconta questo "Si mette male", il nuovo brano (firmato anche da Tananai) con cui Alessandra Amoroso torna in radio venerdì 1 novembre, dopo il successo di "Mezzo rotto" feat. Bigmama. Il brano (Epic/Sony Music), scritto e prodotto da Tananai e Simonetta, insieme a Alessandro Raina ed Enrico Wolfgang Cavion, con i quali Alessandra Amoroso ha lavorato in studio per trasferire all´interno delle sonorità del brano anche il suo immaginario artistico e musicale, è un midtempo accattivante che sul filo del "detto non detto" dà vita a un´atmosfera perfetta per ballare tutta la notte e lasciarsi andare, perché tanto si sa che, anche se ci si prova, in un modo o nell´altro, alla fine"si mette male". L´artista, che quest´anno celebra 15 anni di carriera, tornerà live dal 1 dicembre con "Fino a qui in tour", 13 date nei palasport delle principali città italiane. Queste le date: 1 dicembre - Eboli - Pala Sele, 3-4 dicembre - Bari - Pala Florio, 6 dicembre - Bologna - Unipol Arena, 7 dicembre - Padova - Kioene Arena, 9-10 dicembre - Milano - Unipol Forum, 12 dicembre - Firenze - Nelson Mandela Forum, 15 dicembre - Torino - Inalpi Arena, 18-19 dicembre - Roma - Palazzo dello Sport, 21-22 dicembre - Napoli - Pala Partenope. (ANSA). Video del giorno

Ritaglio stampa ad uso esclusivo del destinatario, non riproducibile.

095047

L'Arena.it

www.ecostampa.it

<img height="1" width="1" style="display:none" src="https://www.facebook.com/tr?id=336576148106696&ev=PageView&noscript=1">

Alessandra Amoroso torna con 'Si mette male' scritto con Tananai

ANSA

Artista celebra 15 anni carriera e torna con 13 date palasport

27 ottobre 2024

ROMA, 27 OTT - Qualcosa che sta per succedere e che non vale la pena provare ad evitare. Racconta questo "Si mette male", il nuovo brano (firmato anche da Tananai) con cui Alessandra Amoroso torna in radio venerdì 1 novembre, dopo il successo di "Mezzo rotto" feat. Bigmama. Il brano (Epic/Sony Music), scritto e prodotto da Tananai e Simonetta, insieme a Alessandro Raina ed Enrico Wolfgang Cavion, con i quali Alessandra Amoroso ha lavorato in studio per trasferire all'interno delle sonorità del brano anche il suo immaginario artistico e musicale, è un midtempo accattivante che sul filo del "detto non detto" dà vita a un'atmosfera perfetta per ballare tutta la notte e lasciarsi andare, perché tanto si sa che, anche se ci si prova, in un modo o nell'altro, alla fine…"si mette male". L'artista, che quest'anno celebra 15 anni di carriera, tornerà live dal 1 dicembre con "Fino a qui in tour", 13 date nei palasport delle principali città italiane. Queste le date: 1 dicembre - Eboli - Pala Sele, 3-4 dicembre - Bari - Pala Florio, 6 dicembre - Bologna - Unipol Arena, 7 dicembre - Padova - Kioene Arena, 9-10 dicembre - Milano - Unipol Forum, 12 dicembre - Firenze - Nelson Mandela Forum, 15 dicembre - Torino - Inalpi Arena, 18-19 dicembre - Roma - Palazzo dello Sport, 21-22 dicembre - Napoli - Pala Partenope. .

Ritaglio stampa ad uso esclusivo del destinatario, non riproducibile.

095047

L'Arena.it

www.ecostampa.it

L'Arena è su Whatsapp. Clicca qui per iscriverti al nostro canale e rimanere aggiornato in tempo reale.

Bollicine Gialloblù

Bollicine Gialloblù

/// DI LUCA MANTOVANI

Una batosta che deve far riflettere

L'Arena Sport

Tutti i risultati dei dilettanti veronesi, dalla Terza categoria alla D

Ritaglio stampa ad uso esclusivo del destinatario, non riproducibile.

095047

LECCE / CULTURA E TEMPO LIBERO

IN EVIDENZA Sangiuliano-Boccia, le foto del taglio sul cranio dell'ex ministro in esclusiva su Report. Stasera la puntata sul ministro Giuli

Alessandra Amoroso torna con «Si mette male» scritto con Tananai. Ecco tutte le date dei concerti del «Fino a qui in tour»

di Cinzia Semeraro

Col nuovo brano torna in radio venerdì 1 novembre, dopo il successo di «Mezzo rotto». L'artista salentina quest'anno celebra i 15 anni di carriera

Qualcosa che sta per succedere e che non vale la pena provare ad evitare. Racconta questo **«Si mette male», il nuovo brano** (firmato anche da Tananai) **con cui la salentina Alessandra Amoroso torna in radio venerdì 1 novembre**, dopo il successo di «Mezzo rotto» feat. Bigmama. Il brano (Epic/Sony Music), scritto e prodotto da Tananai e Simonetta, insieme a Alessandro Raina ed Enrico Wolfgang Cavion, con i quali Alessandra Amoroso ha lavorato in studio per trasferire all'interno delle sonorità del brano anche il suo immaginario artistico e musicale, è un midtempo accattivante che sul filo del «detto non detto» dà vita a un'atmosfera perfetta per ballare tutta la notte e lasciarsi andare, perché tanto si sa che,

CORRIERE TV

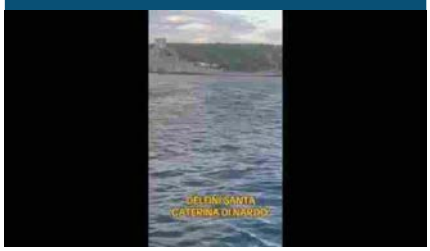

La danza dei delfini a Santa Caterina di Nardò
Il video girato da Davide Orlando (istangram)

Ritaglio stampa ad uso esclusivo del destinatario, non riproducibile.

095047

anche se ci si prova, in un modo o nell'altro, alla fine...«si mette male». **L'artista, che quest'anno celebra 15 anni di carriera, tornerà live dal 1 dicembre con «Fino a qui in tour»**, 13 date nei palasport delle principali città italiane. Queste le date: 1 dicembre - Eboli - Pala Sele, **3-4 dicembre - Bari - Pala Florio**, 6 dicembre - Bologna - Unipol Arena, 7 dicembre - Padova - Kioene Arena, 9-10 dicembre - Milano - Unipol Forum, 12 dicembre - Firenze - Nelson Mandela Forum, 15 dicembre - Torino - Inalpi Arena, 18-19 dicembre - Roma - Palazzo dello Sport, 21-22 dicembre - Napoli - Pala Partenope

Vai a tutte le notizie di Lecce

Iscriviti alla newsletter del Corriere del Mezzogiorno Puglia

27 ottobre 2024 (modifica il 27 ottobre 2024 | 19:51)
© RIPRODUZIONE RISERVATA

Leggi e commenta

Iscriviti alla newsletter
Corriere del Mezzogiorno
Le news principali sul Mezzogiorno
Ogni giorno alle 12, a cura della redazione
ISCRIVITI

Ritaglio stampa ad uso esclusivo del destinatario, non riproducibile.

095047

adv

Mahmood, le nuove tappe del N.L.D.A. tour: tutte le date

Prosegue la prima parte della tournée dopo il sold out a Milano

adv

di **Redazione Web**

Dopo il successo delle prime tappe di N.L.D.A. TOUR, la prima tournée nei palasport di Mahmood, si annunciano oggi a grande richiesta 5 nuove date - prodotte da Friends & Partners - previste per la primavera 2025. L'imperdibile show che ha fatto emozionare già migliaia di persone nelle prime date farà tappa il 17 maggio all'Unipol Arena di Bologna, il 20 maggio al Palazzo dello Sport di Roma, il 21 maggio al Palapartenope di Napoli, il 24 maggio all'Inalpi Arena di Torino, per poi concludere il 25 maggio all'Unipol Forum di Milano.

Le prevendite saranno disponibili dal venerdì 25 ottobre alle ore 18:00. Info e biglietti: www.ticketone.it e www.friendsandpartners.it. Nel frattempo la prima parte del tour - partito venerdì 18 ottobre da Jesolo (VE) e che già ha conquistato il pubblico con il doppio sold out a Milano - prosegue con le tappe di questa sera, 25 ottobre, al Nelson Mandela Forum di Firenze, domenica 27 ottobre al Palazzo dello Sport di Roma (sold out) e giovedì 31 ottobre al Palapartenope di Napoli (sold out). Info e biglietti: www.ticketone.it e www.friendsandpartners.it.

Mahmood è stato recentemente nominato per la categoria Best Italian Act agli MTV EMA 2024 che si terranno il prossimo 10 novembre a Manchester.

Lo show

Il concerto è stato concepito come un rave teatrale con diversi quadri estetici

Uomini e donne anticipazioni, studio nel caos: dama fuori di sé lascia il programma? Ecco cosa è successo

Ritaglio stampa ad uso esclusivo del destinatario, non riproducibile.
095047

a volte sognanti a volte più underground, a sottolineare i molteplici mondi di Mahmood e le sue esperienze, facendo vedere l'evoluzione e la crescita grazie a tutte le esperienze vissute e trasportando il sapore dei club europei nella dimensione amplificata dei palasport.

Lo show - che vede Type-Ten alla direzione creativa - è diviso in tre parti, in cui ogni dettaglio supporta e valorizza il racconto in modo coerente. A livello stilistico la scelta dei visual, delle coreografie, delle luci e degli abiti indossati per ciascuno di questi momenti si amalgama alla storia e ne enfatizza ancora di più le sensazioni.

Il racconto del viaggio

L'avventura di Mahmood parte nello studio di un dentista dove, a causa dell'anestesia, si addormenta e inizia a sognare, immaginando di intraprendere un viaggio. La prima parte dello spettacolo è un volo verso l'ignoto, una pista di decollo, si parte verso qualcosa di sconosciuto, con brani che spaziano da "TUTTI CONTRO TUTTI" e "PARADISO", tratti dal nuovo album "NEI LETTI DEGLI ALTRI", a hit del passato come "BRIVIDI" (8 dischi di platino). Qui l'artista ha scelto un custom look di Prada (che rimarrà sempre in apertura per tutta la tournée), dove l'eleganza di cappotto, camicia total black e cravatta rossa viene messa in contrapposizione con i movimenti grezzi e non lineari in cui Mahmood si cimenta assieme ai ballerini; un contrasto voluto e un look in cui si sente a proprio agio e libero di muoversi. La seconda fase del viaggio rappresenta il tragitto, la parte più onirica del live, con momenti quasi di preghiera (questo blocco si apre con la cover del brano "Sabri Ailel") e altri molto intimi, soprattutto quando Mahmood si esibisce solo piano e voce con "T'AMO", "IL NILO NEL NAVIGLIO" e "STELLA CADENTE", su di un pianoforte con supporto in metallo che quasi richiama una navicella sospesa nel cielo. Qui gli abiti saranno sempre diversi nel corso del tour: la partenza e l'arrivo sono punti in comune di qualsiasi viaggio, è il percorso che si fa per arrivare alla meta che si rivela sempre diverso, così come ogni data del tour vedrà luoghi, persone e atmosfere diverse, per questo motivo l'artista in questa parte dello spettacolo ha deciso di giocare di più con i look, sorprendendo gli spettatori dando ogni volta un racconto inedito, ma sempre coerente con il senso estetico e il racconto del live.

La terza e ultima parte dello show è l'arrivo, un arrivo sulle nuvole, questo il paesaggio rappresentato anche nei visuals - creati per l'occasione da Tommaso Ottomano -, il raggiungimento di un non-luogo, che in realtà è uno stato d'animo, l'oggi, il presente. Rappresenta l'evoluzione del percorso artistico di Mahmood, che mostra come è cambiato e come sia arrivato fino ad oggi, concludendo infatti in scaletta con i brani "RA TA TA" (in cui si susseguono immagini scolpite dallo stile unico dell'artista, certificato disco di platino e con 140 milioni di stream) e "TUTA GOLD" (sperimentale, dallo stile baile funk e ritmo club, 5 dischi di platino e 370 milioni di stream globali). Qui l'abito, che rimarrà anch'esso fisso per tutte le prossime date, è un custom made di Willy Chavarria, un look sognante con un durag rosso talmente lungo che quasi si perde fra le nuvole sullo schermo, e che nasconde una reference del passato: un capo simile indossato nel videoclip di "RAPIDE" (2020, certificato doppio disco di platino).

I colori predominanti sulla scena sono il nero e il rosso, oltre al metallo, materiale usato per le colonne elettrichem e il piano in movimento - che si presenta nel momento più intimo dello show -, a richiamare l'atmosfera presa in prestito dall'opera giapponese Ghost in the Shell. A questo vanno ad aggiungersi i richiami alla Piramide, simbologia legata alle sue origini: la

Stefano De Martino e la "divisa" per Affari Tuoi: l'outfit del conduttore contrasta lo stile di Amadeus

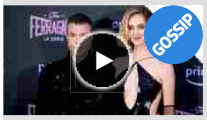

Chiara Ferragni, quel dettaglio ambiguo al muro: nelle storie di Instagram compare anche Fedez. Un messaggio voluto?

Francesco Totti: «Tornare a giocare? Mi hanno chiamato diverse squadre e in Serie A non ci sono più numeri 10...»

Fiorello e l'in bocca a lupo a Binario2: «Ma come fate a svegliarvi così presto? Io non ce la farei mai»

LE PIÙ LETTE

1. CASA DOLCE CASA
Diletta Leotta, la casa di design nel quartiere esclusivo a Milano: dal terrazzino con piscina per Aria al camino in salotto

2. JACKPOT A 23,9 MLN
Estrazioni Lotto, Superenalotto e 10eLotto di sabato 26 ottobre 2024: numeri vincenti e quote. Nessun 6 né 5+, centrati quattro 5 da 48mila euro

3. CACCIA AL JACKPOT
Estrazioni Lotto, Superenalotto e 10eLotto di venerdì 25 ottobre 2024: numeri vincenti e quote. Nessun 6, centrati due 5 da 63mila euro

Ritaglio stampa ad uso esclusivo del destinatario, non riproducibile.
095047

scala al centro della scena è piramidale, così come le luci - composte da 300 fari - e laser, con light design a cura di Douglas Green.

Lo spettacolo, come un'onda, culla e trascina il pubblico dritto al cuore delle sue hit, alternando momenti intimi e delicati a blocchi adrenalinici, accompagnato da un corpo di ballo, con le coreografie a cura di Carlos Diaz Gandia.

Per questa prima parte del tour, gli outfit sono creati per enfatizzare il quadro, la ricerca nell'alta moda è legata a un'esigenza di spettacolo ed è per questo motivo che ci saranno 8 diverse scelte di outfit custom made grazie a proficue collaborazioni che ha avuto con i direttori creativi (fra cui Prada, Louboutin, Willy Chavarria, Luis de Javier, Palomo Spain, T.C., Isabel Marant) e insieme alla stylist Ramona Tabita oltre a accessori Swarovski, Cartier per i gioielli, e soprattutto un abito d'archivio Jean Paul Gaultier couture, parte dell'ultima collezione disegnata da Monsieur Gaultier, un vero pezzo di storia della moda. Mahmood ha pensato anche a un'asta microfono originale, customizzata da Lichene x Angostura, e abbinata ad un gioiello per microfono di Angostura.

Autore e cantante stimato nella scena italiana e internazionale, MAHMOOD conta oggi 34 dischi di platino e 8 dischi d'oro in Italia, 6 dischi di platino e 3 dischi d'oro all'estero e ha oltre 3,7 miliardi di stream totali all'attivo. Il 2024 è per lui un anno all'insegna dei live, infatti dopo aver intrapreso l'EUROPEAN TOUR - 17 date sold out nei club di 10 Paesi - e il SUMMER TOUR nei festival estivi italiani, sarà ora la volta di N.L.D.A. TOUR, un'imperdibile spettacolo pensato per l'occasione dei palasport.

Le nuove date

N.L.D.A. TOUR - PALASPORT
18 ottobre 2024 - Jesolo, Palazzo del Turismo - DATA ZERO

21 ottobre 2024 - Milano, Unipol Forum SOLD OUT

22 ottobre 2024 - Milano, Unipol Forum SOLD OUT

25 ottobre 2024 - Firenze, Nelson Mandela Forum

27 ottobre 2024 - Roma, Palazzo dello Sport SOLD OUT

31 ottobre 2024 - Napoli, Palapartenope SOLD OUT

Aggiunte poi:

17 maggio 2025 - Bologna, Unipol Arena NUOVA DATA

20 maggio 2025 - Roma, Palazzo dello Sport NUOVA DATA

21 maggio 2025 - Napoli, Palapartenope NUOVA DATA

24 maggio 2025 - Torino, Inalpi Arena NUOVA DATA

25 maggio 2025 - Milano, Unipol Forum NUOVA DATA

BIOGRAFIA

Alessandro Mahmoud, in arte Mahmood, è nato a Milano nel 1992 da madre italiana e padre egiziano.

4. IL PROFILO Ornella Vanoni: «Patrimonio di 118 milioni di euro? No, ho perso tutto: mi fregavano i soldi e li spendevo per solitudine»

5. LOVE STORY Eleonoire Casalegno, il nuovo fidanzato è un giornalista e si chiama Matteo: «All'inizio sms, poi è scoppiato l'amore. Prima ero con un narcisista patologico»

MoltoFood

PRIMI
Triangoli di lasagne, un primo super facile e originale!
di Margherita Catalani

PRIMI
Pasta alla pecorara: la versione "alla romana" del primo piatto dal sapore intenso
di Antonio La Cava

VEDI TUTTE LE RICETTE

RIMANI CONNESSO CON LEGGO

Facebook Twitter

adv

Ritaglio stampa ad uso esclusivo del destinatario, non riproducibile.
095047

leggo.it
LEGGO

www.ecostampa.it

Oltre a essere un artista di fama internazionale, è anche un apprezzato autore: ha scritto canzoni per Elodie (Nero Bali, Andromeda), Michele Bravi (Presi Male), Marco Mengoni (Hola – I say) e molti altri, e ha firmato ritornelli per Fabri Fibra (Luna), Gué Pequeno (Doppio Whisky) e Marracash (Non sono Marra). Animato fin da piccolo da una grande passione per la musica pop, urban e R&B, studia canto, pianoforte e solfeggio. Nel 2016 partecipa per la prima volta al Festival di Sanremo nella sezione Giovani con il brano Dimentica, classificandosi quarto. Nel 2018 debutta con il suo primo EP ufficiale, Gioventù Bruciata, seguito dall'omonimo album (certificato disco di platino); nel dicembre del 2018 partecipa a Sanremo Giovani con la title track Gioventù Bruciata (certificata disco d'oro), aggiudicandosi il primo posto, che gli dà diritto a entrare in gara al Festival 2019 tra i big, e anche il premio della critica. Nel 2019 vince il Festival di Sanremo con il brano Soldi (certificato quadruplo disco di platino) il che lo rende il primo artista in assoluto a vincere sia nella categoria Giovani che in quella Big nello stesso anno. Diventata immediatamente una hit planetaria, con l'inclusione in oltre 1.400 playlist in tutto il mondo e in oltre 42 classifiche Spotify Top 50 Viral, nell'estate dello stesso anno Soldi infrange la soglia dei 500 milioni di streaming (di cui il 65% provenienti dall'estero), diventando la canzone italiana più ascoltata di sempre su Spotify e Apple Music; nel frattempo, il relativo video supera i 100 milioni di views su YouTube. A maggio 2019 Mahmood rappresenta l'Italia a Tel Aviv nell'ambito dell'Eurovision Song Contest, classificandosi al secondo posto e vincendo il premio Marcel Bezençon per la miglior composizione musicale. Nell'estate del 2019 domina le classifiche anche con la hit Calipso (certificata quadruplo disco di platino) insieme a Charlie Charles, Dardust, Sfera Ebbasta e Fabri Fibra. A fine agosto pubblica il brano Barrio (certificato doppio disco di platino) con il quale raggiunge 159 milioni di stream; mentre il relativo video ha totalizzato le 80 milioni di visualizzazioni su YouTube. Il suo tour estivo tocca alcuni tra i più rinomati festival nazionali e internazionali, tra cui il Mi Ami (Milano), il Festival dei Due Mondi di Spoleto e il Montreux Jazz Festival. Nel 2020 Mahmood torna a imporsi all'attenzione di pubblico e critica con il nuovo singolo Rapide (certificato doppio platino), una ballad molto lontana dai ritmi e dalle atmosfere a cui ci aveva abituato, che in pochi mesi conquista il disco di platino. Costretto dall'emergenza Coronavirus a rimandare al 2021 Dei, il suo tour europeo, approfitta dello stop forzato imposto dal lockdown per pubblicare nuova musica: prima Eternantena, un brano estemporaneo ispirato proprio dalla quarantena, e successivamente il singolo a sorpresa Moonlight popolare (certificato disco d'oro), con il featuring della nuova punta di diamante del rap italiano, Massimo Pericolo, e la produzione di Crookers, un'eccellenza mondiale della musica urban ed elettronica. Il 10 luglio dello stesso anno viene pubblicata la canzone Dorado (certificata doppio disco di platino) un featuring con Sfera Ebbasta e Feid che ha totalizzato 145 milioni di streams sulle piattaforme digitali; mentre il relativo video ha totalizzato 39 milioni di visualizzazioni su YouTube. L'11 giugno 2021 esce il nuovo album Ghettolimpo (disco di platino), contenente i singoli Inuyasha (disco di platino), Klan (disco d'oro), Rubini feat. Elisa (disco di platino) e Zero, brano che fa parte della colonna sonora dell'omonima serie

Venezia: Pass Trasporti Vaporetto e Venice CARD 72H

adv

Cerca il tuo immobile all'asta
Regione Qualsiasi
Provincia Tutte
Fascia di prezzo Tutti
Data gg-mm-aaaa
INVIA
Legalmente

Ritaglio stampa ad uso esclusivo del destinatario, non riproducibile.
095047

originale Netflix di cui ha curato anche un episodio come music supervisor. Mahmood a oggi conta 34 dischi di platino e 8 dischi d'oro in Italia, 6 dischi di platino e 3 dischi d'oro all'estero e ha oltre 3,7 miliardi di streaming totali all'attivo. Ha pubblicato con Mondadori il libro a fumetti Ghettolimpo - Sui Sentieri dell'Anima. A febbraio 2022 vince insieme a Blanco la 72ma edizione del Festival di Sanremo, con la canzone Brividi, otto dischi di platino (il primo arrivato in meno di due settimane). Il brano è stato il più ascoltato di sempre in un giorno su Spotify Italia con 3.384.192 stream nelle prime 24 ore di release, un record che si aggiunge al più alto debutto di sempre per una canzone italiana in posizione #5 nella classifica global della piattaforma. Dopo l'atteso tour che lo ha portato a esibirsi nelle più importanti città europee e club italiani, ha proseguito la tournée in estate nelle principali città e festival in Italia. Il 5 agosto 2022 si è esibito al Sunny Hill Festival di Pristina, in Kosovo, una delle più importanti rassegne musicali dei Balcani, fondata e diretta da Dua Lipa e suo padre Dukagjin. A ottobre 2022 è stato presentato alla Festa del Cinema di Roma MAHMOOD, il docufilm - prodotto da Red Carpet, Società del Gruppo ILBE, in collaborazione con Tulipani Management e Prime Video - che racconta la sua storia, e premiato ai Filming Italy Los Angeles 2023 nella categoria "Best Docu Film Award". Il 13 maggio 2023 è stato ospite nella serata finale dell'Eurovision Song Contest alla Liverpool Arena; si tratta della prima volta in cui un artista italiano viene invitato a esibirsi fuori concorso in un'edizione di Eurovision che si svolge all'estero. Mahmood ha prestato inoltre la propria voce - nel cast della versione italiana - all'iconico personaggio di Sebastian nella rivisitazione in chiave live-action del classico d'animazione Disney La Sirenetta, diretta da Rob Marshall e distribuita da The Walt Disney Company Italia, uscito il 24 maggio nelle sale italiane. Torna il 3 novembre con COCKTAIL D'AMORE (disco d'oro), il singolo che anticipa il nuovo album NEI LETTI DEGLI ALTRI (disco di platino), uscito il 16 febbraio 2024. L'artista ha partecipato in gara alla 74esima edizione del Festival di Sanremo con il brano TUTA GOLD (cinque dischi di platino e il brano più venduto in Italia nel primo semestre 2024) e ad aprile è stato protagonista dell'EUROPEAN TOUR, 17 date - quasi tutte sold out - nei principali club di 10 Paesi europei, con due tappe finali al Fabrique di Milano, entrambe sold out. A questo segue il SUMMER TOUR 2024 nei festival estivi italiani e in autunno gli appuntamenti nei palasport di Jesolo, Milano, Firenze, Roma, Napoli. Il 14 giugno esce "RA TA TA", il suo nuovo singolo, certificato disco di platino. Nel 2025 proseguirà il N.L.D.A. TOUR nei palasport con 5 nuove date.

Ultimo aggiornamento: Domenica 27 Ottobre 2024, 15:45

© RIPRODUZIONE RISERVATA

DALLA HOME

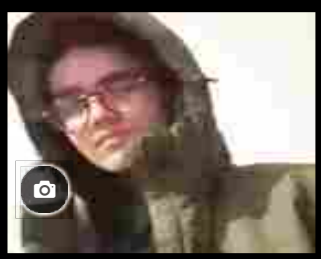

COSTA VOLPINO
Sara Centelleghe uccisa con 11 forbiciate, Deep in carcere: «Aveva bevuto, non sa perché l'ha fatto». Chiesto il sostegno psicologico

Ritaglio stampa ad uso esclusivo del destinatario, non riproducibile.
095047

GRUPPO EDITORIALE L'Opinionista® giornale online

Musica

Alessandra Amoroso lancia 'Si mette male', scritto da Tananai, e celebra 15 anni di carriera nei palasport

Da **Redazione L'Opinionista** - 27 Ottobre 2024 20

ROMA – Qualcosa che sta per succedere e che non vale la pena provare ad evitare. Racconta questo "Si mette male", il nuovo brano (firmato anche da Tananai) con cui Alessandra Amoroso torna in radio venerdì 1° novembre, dopo il successo di "Mezzo rotto" feat. Bigmama. Il brano (Epic/Sony Music), scritto e prodotto da Tananai e Simonetta, insieme ad Alessandro Raina ed Enrico Wolfgang Cavion, con i quali Alessandra Amoroso ha lavorato in studio per trasferire all'interno delle sonorità del brano anche il suo immaginario artistico e musicale, è un midtempo accattivante che sul filo del "detto non detto" dà vita a un'atmosfera perfetta per ballare tutta la notte e lasciarsi andare, perché tanto si sa che, anche se ci si prova, in un modo o nell'altro, alla fine… "si mette male".

Alessandra Amoroso – Foto di Mattia Guolo

L'artista, che quest'anno celebra 15 anni di carriera, tornerà live dal 1 dicembre con "Fino a qui in tour", 13 date nei palasport delle principali città italiane. Queste le date: 1 dicembre – Eboli – Pala Sele, 3-4 dicembre – Bari – Pala Florio, 6 dicembre – Bologna – Unipol Arena, 7 dicembre – Padova – Kioene Arena, 9-10 dicembre – Milano – Unipol Forum, 12 dicembre – Firenze – Nelson Mandela Forum, 15 dicembre

Conosci questa canzone?

Canzoni Top Hit

Maneskin, Torna a casa: video, testo e significato
Musica 16 Ottobre 2018

"Se Ti Potessi Dire": il testo della nuova canzone di Vasco...
Musica 25 Ottobre 2019

"Sacrifice" pone i cuori in primo piano e coccola compiacendoci
Musica 23 Maggio 2019

"Ti dedico il silenzio" di Ultimo fa sognare [VIDEO]
Musica 29 Maggio 2019

Coldplay: le dieci canzoni più belle di sempre della band [VIDEO]
Musica 3 Gennaio 2020

Ritaglio stampa ad uso esclusivo del destinatario, non riproducibile.

095047

– Torino – Inalpi Arena, 18-19 dicembre – Roma – Palazzo dello Sport, 21-22 dicembre – Napoli – Pala Partenope.

ARTICOLI CORRELATI ALTRI ARTICOLI DELL'AUTORE

'K/024' di Eugenio Renzetti, con la voce di Federico Sanguineti: un album dedicato a Kafka nel centenario della sua morte

A Valentina Lupi il 20° Premio Bianca d'Aponte per cantautrici

David Garrett, nuovi concerti in Italia nel 2025: le date

Negrita, on line il video di "Non esistono innocenti amico mio"

Simona Molinari pubblica una nuova versione di "Amore a prima vista"

Rai: "Playlist-Tutto ciò che è Musica" su Rai2 con Alfa, Clara e Aiello

GRUPPO EDITORIALE
L'Opinionista®
giornale online

L'Opinionista ® © 2008 - 2024 Giornale Online Nazionale di Informazione ed Approfondimento
Testata giornalistica Reg. Trib. di Pescara n.08/08 dell'11/04/08 - Iscrizione al ROC n°17982 del 17/02/2009 - p.iva 01873660680
Pubblicità e servizi - Collaborazioni - Contatti - Redazione - Network - Partners - App - Notizie del giorno - Privacy policy - Cookie
SOCIAL: Facebook - Twitter - Instagram - Flipboard - LinkedIN - Pinterest - Youtube

Ritaglio stampa ad uso esclusivo del destinatario, non riproducibile.
095047

mattinopadova.gelocal.it
il mattino di Padova

www.ecostampa.it

Alessandra Amoroso torna con 'Si mette male' scritto con Tananai

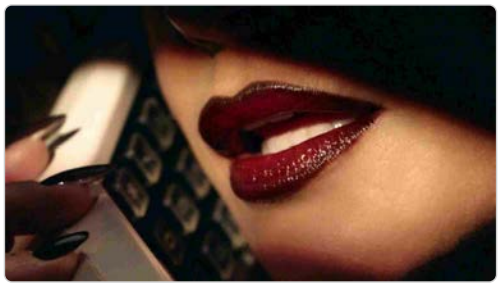

Artista celebra 15 anni carriera e torna con 13 date palasport ROMA, 27 OTT - Qualcosa che sta per succedere e che non vale la pena provare ad evitare. Racconta questo "Si mette male", il nuovo brano (firmato anche da Tananai) con cui Alessandra Amoroso torna in radio venerdì 1 novembre, dopo il successo di "Mezzo rotto" feat. Bigmama. Il brano (Epic/Sony Music), scritto e prodotto da Tananai e Simonetta, insieme a Alessandro Raina ed Enrico Wolfgang Cavion, con i quali Alessandra Amoroso ha lavorato in studio per trasferire all´interno delle sonorità del brano anche il suo immaginario artistico e musicale, è un midtempo accattivante che sul filo del "detto non detto" dà vita a un´atmosfera perfetta per ballare tutta la notte e lasciarsi andare, perché tanto si sa che, anche se ci si prova, in un modo o nell´altro, alla fine"si mette male". L´artista, che quest´anno celebra 15 anni di carriera, tornerà live dal 1 dicembre con "Fino a qui in tour", 13 date nei palasport delle principali città italiane. Queste le date: 1 dicembre - Eboli - Pala Sele, 3-4 dicembre - Bari - Pala Florio, 6 dicembre - Bologna - Unipol Arena, 7 dicembre - Padova - Kioene Arena, 9-10 dicembre - Milano - Unipol Forum, 12 dicembre - Firenze - Nelson Mandela Forum, 15 dicembre - Torino - Inalpi Arena, 18-19 dicembre - Roma - Palazzo dello Sport, 21-22 dicembre - Napoli - Pala Partenope. (ANSA). Video del giorno

Ritaglio stampa ad uso esclusivo del destinatario, non riproducibile.

095047

messaggeroveneto.gelocal.it
Messaggero Veneto

www.ecostampa.it

Alessandra Amoroso torna con 'Si mette male' scritto con Tananai

Artista celebra 15 anni carriera e torna con 13 date palasport ROMA, 27 OTT - Qualcosa che sta per succedere e che non vale la pena provare ad evitare. Racconta questo "Si mette male", il nuovo brano (firmato anche da Tananai) con cui Alessandra Amoroso torna in radio venerdì 1 novembre, dopo il successo di "Mezzo rotto" feat. Bigmama. Il brano (Epic/Sony Music), scritto e prodotto da Tananai e Simonetta, insieme a Alessandro Raina ed Enrico Wolfgang Cavion, con i quali Alessandra Amoroso ha lavorato in studio per trasferire all´interno delle sonorità del brano anche il suo immaginario artistico e musicale, è un midtempo accattivante che sul filo del "detto non detto" dà vita a un´atmosfera perfetta per ballare tutta la notte e lasciarsi andare, perché tanto si sa che, anche se ci si prova, in un modo o nell´altro, alla fine"si mette male". L´artista, che quest´anno celebra 15 anni di carriera, tornerà live dal 1 dicembre con "Fino a qui in tour", 13 date nei palasport delle principali città italiane. Queste le date: 1 dicembre - Eboli - Pala Sele, 3-4 dicembre - Bari - Pala Florio, 6 dicembre - Bologna - Unipol Arena, 7 dicembre - Padova - Kioene Arena, 9-10 dicembre - Milano - Unipol Forum, 12 dicembre - Firenze - Nelson Mandela Forum, 15 dicembre - Torino - Inalpi Arena, 18-19 dicembre - Roma - Palazzo dello Sport, 21-22 dicembre - Napoli - Pala Partenope. (ANSA). I commenti dei lettori Video del giorno

Ritaglio stampa ad uso esclusivo del destinatario, non riproducibile.

095047

nuovavenezia.gelocal.it
la Nuova di Venezia e Mestre

www.ecostampa.it

Alessandra Amoroso torna con 'Si mette male' scritto con Tananai

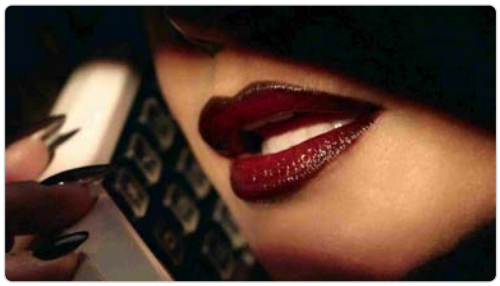

Artista celebra 15 anni carriera e torna con 13 date palasport ROMA, 27 OTT - Qualcosa che sta per succedere e che non vale la pena provare ad evitare. Racconta questo "Si mette male", il nuovo brano (firmato anche da Tananai) con cui Alessandra Amoroso torna in radio venerdì 1 novembre, dopo il successo di "Mezzo rotto" feat. Bigmama. Il brano (Epic/Sony Music), scritto e prodotto da Tananai e Simonetta, insieme a Alessandro Raina ed Enrico Wolfgang Cavion, con i quali Alessandra Amoroso ha lavorato in studio per trasferire all´interno delle sonorità del brano anche il suo immaginario artistico e musicale, è un midtempo accattivante che sul filo del "detto non detto" dà vita a un´atmosfera perfetta per ballare tutta la notte e lasciarsi andare, perché tanto si sa che, anche se ci si prova, in un modo o nell´altro, alla fine"si mette male". L´artista, che quest´anno celebra 15 anni di carriera, tornerà live dal 1 dicembre con "Fino a qui in tour", 13 date nei palasport delle principali città italiane. Queste le date: 1 dicembre - Eboli - Pala Sele, 3-4 dicembre - Bari - Pala Florio, 6 dicembre - Bologna - Unipol Arena, 7 dicembre - Padova - Kioene Arena, 9-10 dicembre - Milano - Unipol Forum, 12 dicembre - Firenze - Nelson Mandela Forum, 15 dicembre - Torino - Inalpi Arena, 18-19 dicembre - Roma - Palazzo dello Sport, 21-22 dicembre - Napoli - Pala Partenope. (ANSA). Condividi Commenta con i lettori I commenti dei lettori Video del giorno

Ritaglio stampa ad uso esclusivo del destinatario, non riproducibile.

095047

www.ecostampa.it

Dopo i risultati delle prime tappe, aggiunte altre 5 date al Tour N.L.D.A.

Il successo del Tour 2024 di Mahmood: "E' come se mi ritrovassi dentro un tornado"

"Questo Tour lo sto vivendo in maniera differente rispetto ai precedenti, siamo attenti a tanti dettagli a tante cose, è più simile a un viaggio che a un concerto", ha detto l'artista milanese

27/10/2024 Tg2 - Carola Carulli

Dopo il successo delle prime tappe di N.L.D.A. Tour, la prima tournée nei palasport di Mahmood, si sono aggiunte a grande richiesta 5 nuove date - prodotte da Friends & Partners - previste per la primavera 2025. L'imperdibile show che ha fatto emozionare già migliaia di persone nelle prime date farà tappa il 17 maggio all'Unipol Arena di Bologna, il 20 maggio al Palazzo dello Sport di Roma, il 21 maggio al Palapartenope di Napoli, il 24 maggio all'Inalpi Arena di Torino, per poi concludere il 25 maggio all'Unipol Forum di Milano. Le prevendite sono disponibili dal 25 ottobre. Info e biglietti: www.ticketone.it e www.friendsandpartners.it.

Il concerto è stato concepito come un rave teatrale con diversi quadri estetici a volte sognanti a volte più underground, a sottolineare i molteplici mondi di Mahmood e le sue esperienze, facendo vedere l'evoluzione e la crescita grazie a tutte le esperienze vissute e trasportando il sapore dei club europei nella dimensione amplificata dei palasport.

Tag musica NLDA Tour Italia Mahmood

Ritaglio stampa ad uso esclusivo del destinatario, non riproducibile.

095047

domenica 27 Ottobre 2024

Alessandra Amoroso presenta "Si mette male", scritto e prodotto da Tananai
27 Ottobre 2024

Amici 24, classifica e allievi a rischio della quinta puntata (27 ottobre)
27 Ottobre 2024

Sanremo Giovani 2024, scheda e biografia di Mew
27 Ottobre 2024

Lady Gaga lancia "Disease", singolo che anticipa l'album in uscita nel 2025
27 Ottobre 2024

Myss Keta: "Vogliono essere me" è il titolo del nuovo singolo
27 Ottobre 2024

SUGGERITI

Amici 24, classifica e allievi a rischio della quinta puntata (27 ottobre)
27 Ottobre 2024

Alessandra Amoroso presenta "Si mette male", scritto e prodotto da Tananai

AUTORE **Alessandra Locatelli** | 7 minuti fa | Tempo di lettura: 2 minuti

Tempo di nuova musica per Alessandra Amoroso, che è tornata ad Amici per presentare in anteprima in suo nuovo singolo "Si mette male", fuori da venerdì 1° novembre

Dopo aver dominato l'estate in compagnia di BigMama con il singolo "Mezzo rotto", **Alessandra Amoroso** torna con un nuovo inedito intitolato **"Si mette male"**, disponibile in rotazione radiofonica per Sony Music Italy a partire da venerdì 1° novembre.

Ritaglio stampa ad uso esclusivo del destinatario, non riproducibile.
095047

Lady Gaga lancia "Disease", singolo che anticipa l'album in uscita nel 2025

27 Ottobre 2024

Myss Keta: "Vogliono essere me" è il titolo del nuovo singolo

27 Ottobre 2024

Arisa, fuori il videoclip del singolo "Canta ancora"

27 Ottobre 2024

Tosca torna con "D'Altro Canto" all'Auditorium di Roma

27 Ottobre 2024

Luisa Corna, fuori il singolo "Il giorno giusto"

27 Ottobre 2024

Il brano, scritto e prodotto da **Tananai** e **Davide Simonetta**, insieme a **Alessandro Raina** ed **Enrico Wolfgang Cavion**, con i quali Alessandra ha lavorato in studio per trasferire all'interno delle sonorità del brano anche il suo immaginario artistico e musicale, è un midtempo accattivante che racconta di qualcosa che sta per succedere e che non vale la pena provare ad evitare.

L'interpretazione di **Alessandra Amoroso**, leggera ma sensuale, si tiene sul filo del "detto non detto", dando vita ad un brano con un'atmosfera perfetta per ballare tutta la notte e lasciarsi andare, perché tanto si sa che, anche se ci si prova, in un modo o nell'altro, alla fine…"si mette male".

Il brano è stato presentato in anteprima oggi, domenica 27 ottobre, durante il **quinto appuntamento pomeridiano della ventiquattresima edizione di Amici** (qui tutte le anticipazioni). La cantante ha fatto ritorno nel programma di Canale 5 che l'ha vita protagonista assoluta dell'ottava edizione, coronata il 25 marzo 2009 dalla vittoria del talent.

Da allora di acqua ne è passata sotto i ponti, al punto da diventare una delle interpreti più amate della scena italiana. Per **Alessandra Amoroso** sono quindici gli anni di carriera, con oltre 3 milioni di copie vendute, 54 dischi di platino e 9 dischi d'oro.

L'ugola salentina ha così riabbracciato Maria de Filippi e presentato in anteprima assoluta ad Amici il suo nuovo brano **"Si mette male"**, che segna un nuovo tassello nel suo percorso.

Il suo ultimo album, "Tutto accade", risale ormai al 2021. Da allora la cantante salentina ha pubblicato solo singoli, come **"Camera 209"** e **"Notti blu"** (poi inseriti nell'edizione streaming di "Tutto accade"), il brano sanremese **"Fino a qui"** e la già citata **"Mezzo rotto"** con BigMama.

In attesa di scoprire qualcosa in più su quello che sarà il suo ottavo album in studio, **Alessandra Amoroso** torna in airplay con **"Si mette male"**, mentre il suo nome continua a ripetersi insistentemente tra i rumors di Sanremo 2025.

Visualizza questo post su Instagram

Ritaglio stampa ad uso esclusivo del destinatario, non riproducibile.

095047

UN POST CONDIVISO DA ALESSANDRA AMOROSO (@AMOROSOOF)

Dal 1° dicembre, la cantante tornerà dal vivo nei palazzetti dello sport per un tour organizzato e prodotto da Friends & Partners.

- **1 dicembre – EBOLI – PALA SELE**
- **3 dicembre – BARI – PALA FLORIO**
- **4 dicembre – BARI – PALA FLORIO**
- **6 dicembre – BOLOGNA – UNIPOL ARENA**
- **7 dicembre – PADOVA – KIOENE ARENA**
- **9 dicembre – MILANO – UNIPOL FORUM**
- **10 dicembre – MILANO – UNIPOL FORUM**
- **12 dicembre – FIRENZE – NELSON MANDELA FORUM**
- **15 dicembre – TORINO – INALPI ARENA**
- **18 dicembre – ROMA – PALAZZO DELLO SPORT**
- **19 dicembre – ROMA – PALAZZO DELLO SPORT**
- **21 dicembre – NAPOLI – PALA PARTENOPE**
- **22 dicembre – NAPOLI – PALA PARTENOPE**

Bio Ultimi Post

ALESSANDRA AMOROSO

ARTICOLO PRECEDENTE

Amici 24, classifica e allievi a rischio della quinta puntata (27 ottobre)

Ritaglio stampa ad uso esclusivo del destinatario, non riproducibile.

095047

Alessandra Amoroso torna con 'Si mette male' scritto con Tananai

Artista celebra 15 anni carriera e torna con 13 date palasport

18:53 - 27/10/2024 Stampa

ANSA

(ANSA) - ROMA, 27 OTT - Qualcosa che sta per succedere e che non vale la pena provare ad evitare. Racconta questo "Si mette male", il nuovo brano (firmato anche da Tananai) con cui Alessandra Amoroso torna in radio venerdì 1 novembre, dopo il successo di "Mezzo rotto" feat. Bigmama. Il brano (Epic/Sony Music), scritto e prodotto da Tananai e Simonetta, insieme a Alessandro Raina ed Enrico Wolfgang Cavion, con i quali Alessandra Amoroso ha lavorato in studio per trasferire all'interno delle sonorità del brano anche il suo immaginario artistico e musicale, è un midtempo accattivante che sul filo del "detto non detto" dà vita a un'atmosfera perfetta per ballare tutta la notte e lasciarsi andare, perché tanto si sa che, anche se ci si prova, in un modo o nell'altro, alla fine…"si mette male". L'artista, che quest'anno celebra 15 anni di carriera, tornerà live dal 1 dicembre con "Fino a qui in tour", 13 date nei palasport delle principali città italiane. Queste le date: 1 dicembre - Eboli - Pala Sele, 3-4 dicembre - Bari - Pala Florio, 6 dicembre - Bologna - Unipol Arena, 7 dicembre - Padova - Kioene Arena, 9-10 dicembre - Milano - Unipol Forum, 12 dicembre - Firenze - Nelson Mandela Forum, 15 dicembre - Torino - Inalpi Arena, 18-19 dicembre - Roma - Palazzo dello Sport, 21-22 dicembre - Napoli - Pala Partenope. (ANSA).

Ritaglio stampa ad uso esclusivo del destinatario, non riproducibile.

095047

Alessandra Amoroso, il nuovo singolo è Si mette male, prodotto da Tananai

Di **Eduardo Giometti** - 27 Ottobre 2024

Alessandra Amoroso - foto di Ilaria Ieie

Alessandra Amoroso torna in radio con il nuovo singolo *Si mette male*, firmato da Tananai

Dopo il successo di *Mezzo rotto* feat. Bigmama**, Alessandra Amoroso torna in radio con il nuovo singolo *Si mette male*** (Epic / Sony Music), **firmato da**

ultimi articoli

i nostri canali social - clicca su like/follow

Ritaglio stampa ad uso esclusivo del destinatario, non riproducibile.
095047

Tananai, fuori ovunque venerdì 1 novembre e da ora in pre-save e pre-add. Il brano, scritto e prodotto da Tananai e Simonetta, insieme a Alessandro Raina ed Enrico Wolfgang Cavion, con i quali Alessandra ha lavorato in studio per trasferire all'interno delle sonorità del brano anche il suo immaginario artistico e musicale, è un midtempo accattivante che racconta di qualcosa che sta per succedere e che non vale la pena provare ad evitare.

L'interpretazione di Alessandra, leggera ma sensuale, si tiene sul filo del "detto non detto", dando vita ad un brano con un'atmosfera perfetta per ballare tutta la notte e lasciarsi andare, perché tanto si sa che, anche se ci si prova, in un modo o nell'altro, alla fine…"si mette male".

L'artista, che **quest'anno celebra 15 anni di carriera**, tornerà live dal 1° dicembre con ***Fino a qui in tour,*** 13 date nei palasport delle principali città italiane. I biglietti per le date sono disponibili in prevendita su Ticketone e punti vendita abituali.Per info: www.friendsandpartners.it. Queste le date:

1 dicembre – EBOLI – PALA SELE

3 dicembre – BARI – PALA FLORIO

4 dicembre – BARI – PALA FLORIO

6 dicembre – BOLOGNA – UNIPOL ARENA

7 dicembre – PADOVA – KIOENE ARENA

9 dicembre – MILANO – UNIPOL FORUM

10 dicembre – MILANO – UNIPOL FORUM

12 dicembre – FIRENZE – NELSON MANDELA FORUM

15 dicembre – TORINO – INALPI ARENA

18 dicembre – ROMA – PALAZZO DELLO SPORT

19 dicembre – ROMA – PALAZZO DELLO SPORT

21 dicembre – NAPOLI – PALA PARTENOPE

22 dicembre – NAPOLI – PALA PARTENOPE

Condividi:

4,054 Fans MI PIACE
1,713 Follower SEGUI
75 Follower SEGUI
0 Iscritti ISCRIVITI

ultime di cinema

RoFF19, Save the Children presenta Fuori dai margini con Elodie, da...

Eduardo Giometti - 27 Ottobre 2024

Save the Children ha presentato all'interno della Festa del Cinema di Roma, il documentario Fuori dai margini, con la partecipazione di Elodie come madrina Save...

La nuit se traîne, recensione RoFF19: un esordio incisivo tra thriller...
27 Ottobre 2024

Polvo seràn, recensione RoFF19: fine vita e amore viscerale in un...
27 Ottobre 2024

ultime di serie tv

Ritaglio stampa ad uso esclusivo del destinatario, non riproducibile.

095047

tiscali.it
TISCALI
www.ecostampa.it

SPETTACOLI

BIALETTI GIOIA macchina caffè + 64 CAPS ~~93,99€~~ 64,90€

News

Alessandra Amoroso torna con 'Si mette male' scritto con Tananai

di ***Ansa*** 27-10-2024 - **18:53**

Ritaglio stampa ad uso esclusivo del destinatario, non riproducibile.

095047

LOADING...

(ANSA) - ROMA, 27 OTT - Qualcosa che sta per succedere e che non vale la pena provare ad evitare. Racconta questo "Si mette male", il nuovo brano (firmato anche da Tananai) con cui Alessandra Amoroso torna in radio venerdì 1 novembre, dopo il successo di "Mezzo rotto" feat. Bigmama. Il brano (Epic/Sony Music), scritto e prodotto da Tananai e Simonetta, insieme a Alessandro Raina ed Enrico Wolfgang Cavion, con i quali Alessandra Amoroso ha lavorato in studio per trasferire all'interno delle sonorità del brano anche il suo immaginario artistico e musicale, è un midtempo accattivante che sul filo del "detto non detto" dà vita a un'atmosfera perfetta per ballare tutta la notte e lasciarsi andare, perché tanto si sa che, anche se ci si prova, in un modo o nell'altro, alla fine…"si mette male".

L'artista, che quest'anno celebra 15 anni di carriera, tornerà live dal 1 dicembre con "Fino a qui in tour", 13 date nei palasport delle principali città italiane. Queste le date: 1 dicembre - Eboli - Pala Sele, 3-4 dicembre - Bari - Pala Florio, 6 dicembre - Bologna - Unipol Arena, 7 dicembre - Padova - Kioene Arena, 9-10 dicembre - Milano - Unipol Forum, 12 dicembre - Firenze - Nelson Mandela Forum, 15 dicembre - Torino - Inalpi Arena, 18-19 dicembre - Roma - Palazzo dello Sport, 21-22 dicembre - Napoli - Pala Partenope. (ANSA). .

di ***Ansa*** 27-10-2024 - **18:53**

I più recenti

"United Together", dai Balcani Bruxelles: musica dei giovani d

Morte di Liam Payne, raduno c fan in sua memoria a Roma

L'IA può essere strumento per film, 'ma non generativa'

Vinicio Capossela torna con ur disco 'natalizio'

Ritaglio stampa ad uso esclusivo del destinatario, non riproducibile.
095047

TUTTOJUVE.com
TESTATA GIORNALISTICA

www.ecostampa.it

NOTIZIE BIANCONERE 24h TUTTOJUVE.com
domenica 27 ottobre 2024 •

RBN Guarda RADIO BIANCONERA TV

ALTRE NOTIZIE

Sinner: "Juve o Toro? I bianconeri hanno potenziale superiore"

27.10.2024 18:30 di Redazione TuttoJuve Twitter: @Tuttojuve_com vedi letture

Il numero uno del tennis italiano e mondiale, Jannik Sinner, grande tifoso del Milan, ha parlato anche di calcio in un'intervista concessa a La Stampa. Le sue parole:

A Torino ha debuttato in Coppa Davis, raggiunto la finale l'anno scorso e fra due settimane alla Inalpi Arena la premieranno come n. 1 di fine anno. È la sua città del cuore?

«Torino è un posto molto, molto speciale per me. Ci sono successe tante cose. Tornarci dopo quello che ho ottenuto in questa stagione mi rende orgoglioso. È una bella città, poi i torinesi amano lo sport. C'è il calcio, il tennis...».

IL PUNTO di Alessandro Santarelli

IL SANTO DELLA DOMENICA - MOTTA METTE IL CARICO SU INTER E NAPOLI. MA LA JUVE NON SI DEVE NASCONDERE.

La speranza è che la tempesta perfetta si sia scatenata tutta in una sera. Una sera sbagliata, nella vetrina europea dove tanti fattori, dalla giovane età alle assenze, per proseguire con la forza dell'avversario, forse troppo sottovalutata, ha portato ad un...

ESCLUSIVE TJ di Mirko Di Natale

ESCLUSIVA TJ - RUBINHO SUL RINNOVO DI PERIN: "FA BENE A RESTARE NEL CLUB PIÙ IMPORTANTE D'ITALIA, PER ME CHIUDERÀ LA CARRIERA ALLA JUVE. INTER? GIOCHERÀ IN DIFESA E CONTROPIEDE"

La redazione di TuttoJuve.com ha contattato telefonicamente, in esclusiva, l'ex portiere bianconero tra il 2012 e il 2016, Ruben Fernando Moedim (meglio conosciuto come Rubinho), per parlare del prolungamento di contratto di Mattia Perin ufficializzato lo scorso...

PODCAST TJ

RAVEZZANI A RBN: "MOTTA NON MI PIACE QUANDO FA IL FENOMENO. YILDIZ NON È UN CRACK. SULL'INCHIESTA ULTRAS..."

Grande attesa in casa Juve per la sfida di domenica contro l'Inter a San Siro. I bianconeri devono risollevarsi dopo...

PUBBLICITÀ

Eventi live!

Ritaglio stampa ad uso esclusivo del destinatario, non riproducibile.
095047

TUTTOJUVE.com
TESTATA GIORNALISTICA

www.ecostampa.it

PROSSIMA PARTITA

30 ott 2024 20:45
Serie A Enilive 2024-2025
in onda su DAZN, SKY

Juventus vs **Parma**
[Precedenti]

A calcio ha giocato da piccolo: è vero che suo padre la allenava e la sostituiva perché dribblava troppo?
«Ero un centrocampista e volevo sempre andare in porta. Ma non me lo permettevano».

Da milanista, si sbilanci: vede meglio la Juventus o il Torino?
«La Juve ha un potenziale superiore. Ma nel calcio può cambiare tutto in un attimo».

Le piace l'atmosfera dello stadio?
«Sono stato a vedere la Champions a Monaco: la mentalità è diversa. In Italia lo sport lo vivi,con 70 mila persone che urlano. L'Italia è il paese delle emozioni»

Ascolta Radio Bianconera, l'unica che conta!
condividi tweet
Stampa la notizia
Accesso mobile

Altre notizie - Altre notizie

27.10.2024 18:30
Sinner: "Juve o Toro? I bianconeri hanno potenziale...

27.10.2024 18:15
MONTERO: "Molto dispiaciuti per il risultato, puniti al...

27.10.2024 18:00
Falci (Corsera): "La domanda di oggi...."

27.10.2024 17:47
MAROTTA a Sky: "Juventus una delle favorite per lo...

27.10.2024 17:45
MAROTTA a Dazn: "Questa partita non deciderà il destino...

27.10.2024 17:35
THIAGO MOTTA a Sky: "Dobbiamo giocare concentrati e con...

27.10.2024 17:26
THIAGO MOTTA a Dazn: "L'Inter sta bene, ma pronti a fare...

27.10.2024 17:20
WEAH a Sky: "Partita difficile, ma siamo pronti"

27.10.2024 17:10
WEAH a Dazn: "Oggi dobbiamo fare di più per battere...

27.10.2024 17:04
Inter-Juventus, formazioni ufficiali

Altre notizie

27.10.2024 18:45 - **Paganini: "La Juve è sicuramente su Lucca. Ma segue anche Maldini, Raspadori e occhio all'ipotesi Icardi"**
27.10.2024 18:39 - LIVE **TJ - INTER-JUVENTUS 3-2 - Zielinski trasforma il secondo rigore e l'Inter torna avanti, partita clamorosa a San Siro**
27.10.2024 18:30 - **Sinner: "Juve o Toro? I bianconeri hanno potenziale superiore"**
27.10.2024 18:15 - **MONTERO: "Molto dispiaciuti per il risultato, puniti al minimo errore. Dobbiamo migliorare"**
27.10.2024 18:00 - **Falci (Corsera): "La domanda di oggi...."**
27.10.2024 17:47 - **MAROTTA a Sky: "Juventus una delle favorite per lo Scudetto. Infortuni?**

SONDAGGIO

IL PALLONE DI TUTTOJUVE.COM - VOTA IL MIGLIORE IN CAMPO DI JUVENTUS-STOCCARDA

- PERIN
- SAVONA
- KALULU
- DANILO
- CABAL
- FAGIOLI
- CONCEIÇAO
- MCKENNIE
- THURAM
- YILDIZ
- VLAHOVIC
- CAMBIASO
- WEAH
- LOCATELLI
- ROUHI
- ADZIC

Juventus-Stoccarda 0-1

PIÙ LETTE: OGGI IERI

- LIVE TJ - INTER-JUVENTUS 3-2 - Zielinski trasforma il
- Scandaloso attacco di Zamorano su Gazzetta, ecco la replica
- LIVE TJ - Pinsoglio ha raggiunto i compagni in ritiro.
- LIVE TJ - TEAM ALTAMURA-JUVENTUS NEXT GEN 2-0, "sprofondo"
- Ecco dove vuole andare Osimhen
- Massimo Pavan: "Motta ha ragione, oggi la Juve non è da
- Zamorano a Gazzetta provoca: "Come faccio a non parlare
- Gazzetta - Allegri a Torino per il compleanno del figlio,
- Inter-Juventus, Varriale: "Non ancora decisiva ma Thiago
- Se lo United apre al prestito per Zirkzee la Juve c'è

iOS app Android app Windows app

SOTTOBOSCO

L'IMBOSCATA - MEDIA SMAGNETIZZATI DI FRONTE ALL'INTER. IL CASO LIONROCK, IL TENTATIVO DI INCASTRARE AGNELLI E LE "FILETTATE" DI CARTONE. DALLA COVISOC ALLA PROCURA DI MILANO: ERA TUTTO SCRITTO. ARTHUR, SCENARIO SCONCERTANTE

Andrea Bosco ha lavorato al "Guerin Sportivo", alla "Gazzetta dello Sport", al "Corriere d'Informazione", ai Periodici Rizzoli, al "Giornale", alla Rai e al Corriere della Sera.

CALCIOMERCATO

CECCARINI: "LA JUVENTUS, PER IL MERCATO DI GENNAIO, PUNTA AD UN DIFENSORE CENTRALE"

Niccolò Ceccarini, nel suo editoriale su TMW, è tornato a parlare di quello che potrebbe essere il mercato della Juventus a gennaio dove potremmo rivivere il derby con l'Inter per un giocatore in particolare. Ecco le sue dichiarazioni:...

JUVENTUS FEMMINILE

GIRELLI SU DOROTEA DEL PIERO: "BELLISSIMA FAVOLA. L'ASPETTERÒ IN PRIMA SQUADRA"

Cristiana Girelli, attaccante della Juventus Women, ha parlato ai microfoni di Sky Sport commentando l'arrivo nelle giovanili bianconere di Dorotea Del Piero. Ecco le sue parole: "Abbiamo incontrato questa ragazza a Vinovo, nonostante la sua giovane età ha...

QUI TUTTOSPORT

***QUI TUTTOSPORT* - XAVIER JACOBELLI: "PERCHÉ LA JUVE HA BISOGNO DI ESSERE RIFATTA DA**

Ritaglio stampa ad uso esclusivo del destinatario, non riproducibile.
095047

VIVATORINO.IT

www.ecostampa.it

calmocobra il nuovo album di Tananai conquista le classifiche fimi/gfk nella settimana di debutto. S

«Calmocobra è un disco pop ben arrangiato, punteggiato da ritornelli sempre efficaci ma anche arricchito da declinazioni interessanti. Finestre che si affacciano su mondi musicali più ampi. Descrive le emozioni che è bello cercare di bloccare e imprimere su un disco» Vanity Fair «Con CalmoCobra Tananai prenota un posto nella shortlist dei dischi migliori del pop tricolore di questa annata. Scelte musicali spiazzanti, testi ricercati: nella corsa al ribasso cè chi dice no. Per fortuna» Rockol WPP_Citynews_300x250px 800x480_QZF LaFamigliaAddams_Vivaticket_800x480 800 x 480 zucche in festa zoom 800x480 800x480 zoom LeDune_Sq_000 Torino Sotterranea Vivatorino 800x480 BANNER 800x480 800 x 480 illusioni 800x480 peterpan 300x250 peter pan 300x250 zoom LaFamigliaAddams_Vivaticket_300x150 Torino Magica Vivatorino 300x250 300x250 BANNER 300x250 300 x 250 illusioni LeDune_Sq_000 WPP_Citynews_300x250px 300x250 zucche 300x250 zoom 800 x 480 illusioni «Calmocobra è un viaggio nella memoria di un giovane adulto, tra consapevolezza di non essere più una promessa del pop ma di essersi conquistato un posto in campionato». Rollingstone «Non cè nulla da fare, Tananai dà il meglio di sé nei pezzi che raccontano ladolescenza romantica e i sogni. Da un lato cè la sua consueta voglia di raccontare, con quel suo tipico fare sempre a metà strada tra ragazzo maturo e adolescente nostalgico. Dallaltro cè un disco suonato dallinizio alla fine che lui definisce pop, ma che al suo interno strizza locchio anche allelettronica e al rock». Billboard CALMOCOBRA IL NUOVO ALBUM DI TANANAI CONQUISTA LE CLASSIFICHE FIMI/GFK NELLA SETTIMANA DI DEBUTTO #1 CLASSIFICA ALBUM #1 CLASSIFICA CD, VINILI E MUSICASSETTE DA NOVEMBRE IN TOUR NEI PALASPORT QUI FOTO AD USO STAMPA Venerdì 25 ottobre 2024. CALMOCOBRA conquista la vetta della classifica FIMI/gfk nella settimana di debutto! Il nuovo album di Tananai, pubblicato venerdì 18 ottobre 2024, debutta in #1 posizione sia nella classifica degli album più venduti sia in quella di CD, vinili e musicassette, confermando il successo di pubblico e critica fin dalla sua uscita su tutte le piattaforme e in formato fisico per Eclectic Records/Capitol Records Italy (Universal Music Italia). Come avevano ben fatto intendere le tracce che lo hanno preceduto, VELENO (disco di platino), STORIE BREVI con Annalisa (doppio disco di platino), RAGNI , CALMOCOBRA , secondo album in carriera per Tananai, è un disco che farà a lungo parlare di sé anche grazie ai brani inediti in esso contenuti, che portano alla luce un nuovo aspetto dellanima di Tananai, più maturo, consapevole e capace di mixare con scioltezza divertimento musicale e profondità di linguaggio. Nelle 12 canzoni che lo compongono, di cui 9 inedite, il cui centro sono i rapporti umani e le emozioni che ne scaturiscono, si nota un Tananai deciso ad assaporare e ricordare ogni più piccolo momento e dettaglio della vita, senza inseguire per forza a tutta velocità un traguardo che, di fatto, non esiste ma è solo una costruzione sociale, decisa da qualcun altro. Scritto e interpretato da Tananai stesso, che ne ha curato la produzione con il contributo di Davide Simonetta, Michelangelo e Okgiorgio, con la direzione artistica di Stefano Clessi, CALMOCOBRA segue il successo del primo progetto discografico RAVE, ECLISSI (triplo disco di platino e in top10 nella classifica Fimi degli album più venduti del 2023), contenente le multiplatino BABY GODDAMN (quintuplo disco di platino), TANGO (sestuplo disco di platino), SESSO OCCASIONALE (triplo disco di platino), ABISSALE (triplo disco di platino) e i dischi doro PASTA ed ESAGERATA . Tananai porterà tutta la sua nuova musica live in tutta Italia sui palchi dei palasport delle principali città italiane con il CALMOCOBRA LIVE 2024 a partire da novembre con la data zero al Palazzo del Turismo di Jesolo (VE) sabato 2 e proseguendo poi per un doppio appuntamento all Unipol Forum di Milano lunedì 4 e martedì 5, al Nelson Mandela Forum di Firenze venerdì 8, al Kioene Arena di Padova sabato 9 e al Palaflorio di Bari martedì 12. La nuova tournée del cantautore continuerà poi venerdì 15 al Palasele di Eboli (SA), al Palazzo dello Sport di Roma mercoledì 20, al Modigliani Forum di Livorno sabato 23, all Unipol Arena di Bologna mercoledì 27, alla Vitrifrigo Arena di Pesaro venerdì 29, concludendosi a Torino, martedì 3 dicembre presso l Inalpi Arena. Per maggiori informazioni e biglietti: https://www.magellanoconcerti.it Frecciarossa è Treno Ufficiale di CALMOCOBRA LIVE 2024 . CALMOCOBRA TRACKLIST FANGO BOOSTER RAGNI PUNK LOVE STORIA ANDRONE VANIGLIA GUARDA COSA HAI FATTO VELENO NESSUN CONFINE STORIE BREVI con ANNALISA MARGHERITA RADIOHEAD CALMOCOBRA LIVE 2024 Sabato 2 novembre JESOLO (VE) Palazzo del Turismo (data zero) Lunedì 4 novembre MILANO Unipol Forum Martedì 5 novembre MILANO Unipol Forum Venerdì 8 novembre FIRENZE Nelson Mandela Forum Sabato 9 novembre PADOVA Kioene Arena Martedì 12 novembre BARI Palaflorio Venerdì 15 novembre EBOLI (SA) Palasele Mercoledì

Ritaglio stampa ad uso esclusivo del destinatario, non riproducibile.
095047

VIVATORINO.IT

www.ecostampa.it

20 novembre ROMA Palazzo dello Sport Sabato 23 novembre LIVORNO Modigliani Forum Mercoledì 27 novembre BOLOGNA Unipol Arena Venerdì 29 novembre PESARO Vitrifrigo Arena Martedì 3 dicembre TORINO Inalpi Arena
Segui Tananai su: YouTube @tananai5237 Instagram @tananaimusica TikTok @tananaimusica Twitter @Tananai5
Condividi: Facebook X

Ritaglio stampa ad uso esclusivo del destinatario, non riproducibile.

095047

www.ecostampa.it

Alessandra Amoroso: torna in radio con il nuovo singolo 'Si Mette Male'

Alessandra Amoroso: torna in radio con il nuovo singolo ´Si Mette Male´
Alessandra Amoroso: torna in radio con il nuovo singolo ´Si Mette Male´
Sebastiano Di Mauro
Alessandra Amoroso è pronta a fare il suo ritorno sulle scene musicali con il singolo "Si Mette Male", disponibile ovunque dal 1° novembre. Dopo aver fatto ballare tutta l´Italia quest´estate con il successo di "Mezzo Rotto" in collaborazione con Bigmama, la cantante salentina propone ora una nuova traccia coinvolgente e sofisticata, scritta e prodotta da Tananai, con il contributo di Simonetta, Alessandro Raina ed Enrico Wolfgang Cavion.
Il nuovo brano si presenta come un midtempo accattivante, in cui Alessandra, con la sua interpretazione leggera e sensuale, si muove sul filo del "detto non detto". Il pezzo racconta di una situazione che sta per evolvere inaspettatamente, offrendo un´atmosfera perfetta per lasciarsi andare e ballare. Alessandra, attraverso la sua voce, riesce a trasmettere una tensione emotiva sospesa, che invita l´ascoltatore a immergersi completamente nel ritmo e a non trattenersi, poiché "si mette male" in un modo o nell´altro.
"Si Mette Male" è disponibile per il pre-save e pre-add al link ufficiale di Epic/Sony Music (https://Epic.lnk.to/Simettemale), permettendo ai fan di Alessandra di essere tra i primi ad ascoltare il brano appena sarà disponibile sulle piattaforme digitali.
Non solo nuova musica, ma anche un tour attesissimo: Alessandra Amoroso tornerà a esibirsi dal vivo con "Fino a qui in tour" , una serie di 13 date che toccherà le principali città italiane a partire dal 1° dicembre. Il tour celebra i suoi 15 anni di carriera, durante i quali l´artista ha conquistato il pubblico italiano con la sua voce inconfondibile e la sua energia contagiosa.
Date del Tour "Fino a Qui in Tour"
1 dicembre - Eboli - Pala Sele
3 dicembre - Bari - Pala Florio
4 dicembre - Bari - Pala Florio
6 dicembre - Bologna - Unipol Arena
7 dicembre - Padova - Kioene Arena
9 dicembre - Milano - Unipol Forum
10 dicembre - Milano - Unipol Forum
12 dicembre - Firenze - Nelson Mandela Forum
15 dicembre - Torino - Inalpi Arena
18 dicembre - Roma - Palazzo dello Sport
19 dicembre - Roma - Palazzo dello Sport
21 dicembre - Napoli - Pala Partenope
22 dicembre - Napoli - Pala Partenope
I biglietti per le date sono disponibili su Ticketone e presso i punti vendita autorizzati.
Sebastiano Di Mauro
Sebastiano Di Mauro nasce ad Acireale (CT) nel 1954 dove ha vissuto fino a circa 18 anni. Dopo si trasferisce, per brevi periodi, prima a Roma, poi a Piacenza e infine a Milano dove vive, ininterrottamente dal 1974. Ha lavorato per lunghi anni alle dipendenze dello Stato. Nel 2006, per strane coincidenze, decide di dedicarsi al giornalismo online occupandosi prima di una redazione a Como e successivamente a Milano e Genova, coordinando diverse redazioni nazionali. Attualmente ha l´incarico di caporedattore di questa testata e coordina anche le altre testate del Gruppo MWG e i vari collaboratori sul territorio nazionale.

Correlati
Musica Alessandra Amoroso , biglietti Alessandra Amoroso , BigMama , Epic/Sony Music , Fino a Qui in Tour , mezzo rotto , midtempo , musica italiana , nuovo singolo , Si Mette Male , Tananai , tour Alessandra Amoroso 2023 , tour dicembre 2023
Navigazione articoli

Ritaglio stampa ad uso esclusivo del destinatario, non riproducibile.
095047