Dal **24 FEBBRAIO 2025**
Al **2 MARZO 2025**

LATTERIE inalpi

RASSEGNA STAMPA

25 FEBBRAIO – LOMBARDIAPOST

CULTURA

Da Vittorio, icona dell'alta cucina immersa nel verde

A Brusaporto (BG), questa icona dell'alta ristorazione unisce eleganza e calore familiare in un'esperienza gastronomica senza tempo. Imperdibili gli iconici Paccheri alla Vittorio, simbolo della casa, e il granchio alla Rossini, tra pesce, piatti di terra e un menu vegetariano pensato con cura. Pubblichiamo una recensione tratta dalla Guida Milano e Lombardia a Tavola 2025

L'impero creato dalla famiglia Cerea vede nel ristorante Da Vittorio, un lussuoso relais con camere, immerso tra le colline, la coronazione del sogno del suo fondatore: Vittorio Cerea. I suoi figli hanno raccolto il testimone paterno, e a due di loro – Chicco e Bobo, che si occupano delle cucine – va il merito di essere riusciti a elaborare una proposta sempre al passo coi tempi, aggiornandola secondo l'evoluzione di tecniche e gusti. A questo si aggiunge un proverbiale savoir-faire nel ricevere con eleganza gli ospiti, pur mantenendo un approccio e un'atmosfera familiari e per nulla affettati. La carta continua ad avere nel pesce il proprio fulcro, sebbene ora, rispetto al passato, abbia un'offerta di piatti di terra più variegata, nonché un menu vegetariano (a 250 euro). Le pietanze, che da un lato si giovano di una materia prima di qualità ineccepibile e dall'altro di un'invidiabile creatività, misurata e logica, spaziano

dall'iconico «uovo all'uovo» (creazione servita in coppa Martini con mele, uova di quaglia, uova di salmone, spuma di patate e caviale Beluga, che spicca per il sublime equilibrio tra intensità di sapori così marcati) al granchio alla Rossini (rilettura della ricetta classica di derivazione francese) passando per una steak di cavolo rapa. Imperdibili sono anche il carrello dei formaggi e i dolci: sublimi e magistrali.

La cantina è una delle più belle e complete d'Italia: quasi duemila etichette, con la Francia sugli scudi. I menu degustazione sono tre, oltre al già citato vegetariano, e vanno da 300 a 380 euro. Per un pasto alla carta ci si attesta intorno a 270 euro.

Premio "Cuoco dell'anno" – Milano e Lombardia a Tavola 2025 / Inalpi
Premio "Cantina dell'anno" – Milano e Lombardia a Tavola 2025 / Zenato

Via Cantalupa, 17 – Brusaporto (BG)
Tel. 035681024

www.davittorio.com | info@davittorio.com
Turno di chiusura: mercoledì a pranzo
Ferie: tre settimane in agosto

26 FEBBRAIO – CORRIERE DI SAVIGLIANO E DINTORNI

MURELLO

Stagione di pesca al via

Domenica 23 febbraio la società pescatori murellesi ha inaugurato la nuova stagione sportiva dopo il prolungato stop invernale.

La manifestazione ha visto la partecipazione di molti pescatori e sostenitori con le loro famiglie, che hanno approfittato della giornata non particolarmente fredda per praticare il loro hobby preferito, ritrovarsi per uno spuntino a base di pane e salsiccia e chiacchierare sulla stagione sportiva che verrà. Il prossimo appuntamento è fissato per domenica 9 marzo, a cui seguiranno i raduni nelle giornate del 23 marzo, 6 aprile, 27 aprile e 11 maggio.

«Ringraziamo tutti i partecipanti alle manifestazioni, i confinanti per la consueta cortesia, Latterie Inalpi Moretta e Fuori di pesca San Bernardo di Carmagnola per la costante disponibilità», sottolineano dalla società.

p.g.

26 FEBBRAIO – IL SAVIGLIANESE

MURELLO Via alla stagione

Pesca, 1° raduno

Domenica 23 febbraio, con l'apertura stagionale della pesca alla trota, la società Pescatori Murellesi ha riaperto i battenti dopo 9 mesi di inattività.

È stata una giornata festosa trascorsa in allegria, che ha visto la partecipazione di molti pescatori e sostenitori con le loro famiglie. Un'occasione per praticare un hobby fatto di abilità e pazienza, scherzare e chiacchierare all'aperto, fare uno spuntino a base di pane e salsiccia, con il meteo che, nonostante il mese di febbraio, è stato parecchio clemente.

In molti hanno preso parte al primo raduno della società Pescatori Murellesi

Il prossimo appuntamento sarà domenica 9 marzo, a cui seguiranno ancora altre date: il 23 marzo, il 6 e il 27 aprile e l'11 maggio. La società ringrazia tutti i partecipanti alla giornata, i contanti per la consueta cortesia, Latterie Inalpi di Moretta e Fuori di Pesca di Carmagnola per la costante disponibilità.

27 FEBBRAIO – CORRIEREDISALUZZO

Inalpi e Interfood: 40 anni di amicizia

giovedì, 27 febbraio 2025

Pianura

Ascolta

Condividi

Il cammino insieme di Interfood e Inalpi, che dura da oltre 40 anni, è stato festeggiato, giovedì 27 febbraio 2025 nell'elegante cornice dell'Antica Corona Reale di Cervere, con un nuovo capitolo nella collaborazione italo-olandese, in grado di garantire efficienza e qualità delle materie prime

A siglare l'accordo sono stati Ambrogio Invernizzi e Frank Van Stipdonk (*nella foto*).

27 FEBBRAIO – CUNEOCRONACA

MAG - The Farmer Fair 2025: l'Inalpi Media Center di Savigliano cresce con la fiera

SAVIGLIANO

Condividi su Facebook
Twitta ora la notizia

CUNEO CRONACA - La crescita del MAG - The farmer fair 2025, fa da traino a quella dell'Inalpi Media Center, il padiglione congressi ad alto tasso tecnologico allestito all'interno dell'area fieristica di via Alba a Savigliano, all'interno del quale per tutta la durata della rassegna vengono proposte iniziative di tipo convegnistico ad ingresso libero. Il programma è stato chiuso nei giorni scorsi dalla Fondazione Ente Manifestazioni e si presenta quest'anno particolarmente ricco di appuntamenti, con un panorama diversificato di soggetti promotori e partnership, un importante ingresso di nuove aziende e la partecipazione di ordini professionali.

"Nell'arco di tre giornate piene, negli spazi dell'Inalpi Media Center si susseguono ben 13 appuntamenti diversi - commenta il presidente della Fondazione Ente Manifestazioni, Andrea Coletti -. ***Per dar spazio a tutte le richieste pervenute, in alcuni casi abbiamo dovuto inserire eventi anche in pausa pranzo, mentre per la prossima edizione si sta già pensando all'ipotesi di prevedere due location differenti. È questo un segnale importante di come il pubblico del MAG attiri l'attenzione anche di una serie crescente di soggetti che vedono nella fiera una vetrina importante per il loro target. Un trend che non può che trovare il favore dell'ente organizzatore, che fa tutto quanto nelle sue possibilità per facilitare l'organizzazione degli eventi che le sono stati proposti".***

Giovedì 13 marzo la rassegna prende il via alle 14.30 con il convegno di Confagricoltura Cuneo dal titolo "L'agricoltura è innovazione: sostenibilità e nuove opportunità". A seguire, un doppio evento che vede protagonista la nocciola: alle 16.30 Nocciolo Service e Agrimpresa lanciano la giornata di prove in campo sul nocciolo del 24 maggio, mentre alle 17 il Cnos-Fap Salesiani presenta un cremino al cioccolato con nocciola. Conclude la giornata alle 18 il Crea-Pb con la presentazione delle nuove tecnologie bio-based come motore dell'innovazione per le imprese agricole e forestali italiane".

Venerdì 14 marzo il programma comincia alle 9 con il convegno organizzato da Coldiretti Cuneo sul tema "Sfida climatica: nuove vie da esplorare per l'agricoltura di domani. Facciamo chiarezza sulla genetica verde e sulle opportunità di applicazione in campo". Alle 11.30 Arproma e Confartigianato Cuneo organizzano il forum "Arboree, campo aperto e zootecnia. Bandi, innovazione e sostenibilità nella meccanizzazione agricola". Alle 14.30 Generali parla di "Assicurazioni agevolate in agricoltura. Gestione del rischio tra passato e futuro", mentre alle 17 i Collegi dei Periti Agrari e Industriali si concentrano su "Sicurezza in agricoltura: sfide e innovazioni".

Sabato 15 marzo alle 9.30 Compral Latte e Inalpi Spa raccontano la filiera del latte. A seguire, dalle ore 11, il Cai-Agromec propone "L'Agromeccanico, questo sconosciuto". Alle 13.30 Agricooltur porta l'attenzione sull'agricoltura aeroponica specializzata come modello di business e opportunità di investimento in Agritech. Alle 15, i collaborazione con l'Ordine dei Dottori Agronomi e Agriforestali, si parlerà di agroforestazione nel convegno "Il richiamo della foresta. Il legno sostenibile che fa bene alla terra, al clima e all'economia". Domenica 16 marzo, a partire dalle ore 15, viene proposta la proiezione di tutte le puntate di "Storie Straordinarie", la rubrica di video interviste che vede protagoniste le vite degli imprenditori della meccanica agricola e non solo.

27 FEBBRAIO – CUNEODICE

LInalpi Media Center del MAG 2025 fa il pieno di eventi qualificati su temi a sfondo agricolo

Da giovedì 13 a domenica 16 marzo sono tredici le iniziative programmate nel padiglione congressi The farmer fair 2025, fa da traino a quella dellInalpi Media Center, il padiglione congressi ad alto tasso tecnologico allestito allinterno dellarea fieristica di via Alba a Savigliano, allinterno del quale per tutta la durata della rassegna vengono proposte iniziative di tipo convegnistico ad ingresso libero. Il programma è stato chiuso nei giorni scorsi dalla Fondazione Ente Manifestazioni e si presenta questanno particolarmente ricco di appuntamenti, con un panorama diversificato di soggetti promotori e partnership, un importante ingresso di nuove aziende e la partecipazione di ordini professionali. Nellarco di tre giornate piene, negli spazi dellInalpi Media Center si susseguono ben 13 appuntamenti diversi - commenta il presidente della Fondazione Ente Manifestazioni, Andrea Coletti. - "Per dar spazio a tutte le richieste pervenute, in alcuni casi abbiamo dovuto inserire eventi anche in pausa pranzo, mentre per la prossima edizione si sta già pensando allipotesi di prevedere due location differenti. È questo un segnale importante di come il pubblico del MAG attiri lattenzione anche di una serie crescente di soggetti che vedono nella fiera una vetrina importante per il loro target. Un trend che non può che trovare il favore dellente organizzatore, che fa tutto quanto nelle sue possibilità per facilitare lorganizzazione degli eventi che le sono stati proposti . Giovedì 13 marzo la rassegna prende il via alle 14.30 con il convegno di Confagricoltura Cuneo dal titolo Lagricoltura è innovazione: sostenibilità e nuove opportunità. A seguire, un doppio evento che vede protagonista la nocciola: alle 16.30 Nocciolo Service e Agrimpresa lanciano la giornata di prove in campo sul nocciolo del 24 maggio, mentre alle 17 il Cnos-Fap Salesiani presenta un cremino al cioccolato con nocciola. Conclude la giornata alle 18 il Crea-Pb con la presentazione delle nuove tecnologie bio-based come motore dellinnovazione per le imprese agricole e forestali italiane. Venerdì 14 marzo il programma comincia alle 9 con il convegno organizzato da Coldiretti Cuneo sul tema Sfida climatica: nuove vie da esplorare per lagricoltura di domani. Facciamo chiarezza sulla genetica verde e sulle opportunità di applicazione in campo. Alle 11.30 Arproma e Confartigianato Cuneo organizzano il forum Arboree, campo aperto e zootecnia. Bandi, innovazione e sostenibilità nella meccanizzazione agricola. Alle 14.30 Generali parla di Assicurazioni agevolate in agricoltura. Gestione del rischio tra passato e futuro, mentre alle 17 i Collegi dei Periti Agrari e Industriali si concentrano su Sicurezza in agricoltura: sfide e innovazioni. Sabato 15 marzo alle 9.30 Compral Latte e Inalpi Spa raccontano la filiera del latte. A seguire, dalle ore 11, il Cai-Agromec propone LAgromeccanico, questo sconosciuto. Alle 13.30 Agricooltur porta lattenzione sullagricoltura aeroponica specializzata come modello di business e opportunità di investimento in Agritech. Alle 15, i collaborazione con lOrdine dei Dottori Agronomi e Agriforestali, si parlerà di agroforestazione nel convegno Il richiamo della foresta. Il legno sostenibile che fa bene alla terra, al clima e alleconomia. Domenica 16 marzo, a partire dalle ore 15, viene proposta la proiezione di tutte le puntate di Storie Straordinarie, la rubrica di video interviste che vede protagoniste le vite degli imprenditori della meccanica agricola e non solo. c.s. Le date dell'evento: 13/03/2025 - 15/03/2025 Inalpi Media Center in via Alba, Savigliano

27 FEBBRAIO – IDEAWEBTV

Il Mag a Savigliano premia ingegno e innovazione

Assegnati riconoscimenti a 8 costruttori di macchine agricole individuati dalla commissione del "Concorso Novità Tecniche" che saranno anche tra gli espositori della Fiera Nazionale della Meccanizzazione Agricola dal 13 al 16 marzo

Da **REDAZIONE IDEAWEBTV.IT** - 27 febbraio 2025 4:20

Il teatro Milanollo di Savigliano è stato il palcoscenico delle premiazioni del Concorso Novità Tecniche 2025 della 41a edizione del "Mag-The Farmer Fair". L'evento, organizzato dalla Fondazione Ente Manifestazioni di Savigliano che si è svolto da

pochi giorni, è stato coordinato anche dal suo presidente Andrea Coletti che ha ripercorso la storia del Mag sin dal 2018 e ricordato ai presenti nel corso del suo saluto introduttivo: «Dopo l'astinenza del 2024 siamo più che mai carichi per l'edizione di quest'anno, che di fatto apre un nuovo ciclo nella storia di questa kermesse. La biennalità ci smarca dalla sovrapposizione con le due rassegne di settore più importanti a livello nazionale – l'Eima di Bologna e la Fieragricola di Verona – ma soprattutto va incontro alle richieste che da anni ci fanno gli espositori per avere un evento più performante e far fare al Mag un altro passo in avanti. Quasi due anni fa, a conclusione dell'ultima edizione, avevo detto che quella del 2023 era stata la migliore fiera che avevo fatto da quando ne sono il presidente, ma che mi sentivo di dire che gli anni migliori del Mag dovevano ancora arrivare. Oggi siamo qui per fare tutta la nostra parte e mantenere la parola».

Alle parole è seguito un gesto concreto, un ringraziamento personale che il presidente Coletti ha riservato ai diversi componenti del Cda della Fondazione ed alcuni non più in carica. Sono sfilati a ritirare un premio "speciale": il professor Giulio Ambroggio, ex sindaco di Savigliano e socio fondatore della Fems (non più in carica); Luca Crosetto, presidente Confartigianato Cuneo e socio fondatore della Fems, nonché presidente della Camera di Commercio di Cuneo; Agostino Gribaudo, presidente onorario dell'Ascom Savigliano e socio fondatore della Fems; Enrico Allasia, presidente Confagricoltura Cuneo e socio fondatore della Fems; Enrico Vassallo, socio fondatore della Fems in rappresentanza del Consorzio Agrario; Antonello Portera, sindaco di Savigliano e socio fondatore della Fems; Andrea Ingaramo, consigliere di amministrazione rappresentante della Confagricoltura Cuneo; Aldo Lovera, vicepresidente del Consiglio di amministrazione, rappresentante del Comune di Savigliano; Giuliano Sobrà, consigliere di amministrazione rappresentante del Consorzio Agrario delle Province del Nord-Ovest e Tonino Gai, socio fondatore della Fems in rappresentanza del Consorzio Agrario, oggi non più in carica. Sul palco, introdotti da Fabrizio Pepino e Simona Solavaggione, hanno portato il loro saluto, l'assessore regionale all'Agricoltura Paolo Bongioanni e Ambrogio Invernizzi presidente delle Latterie Inalpi di Moretta, golden partner del Mag, sostenitore dell'"Inalpi media center", una vera e propria struttura destinata ad ospitare convegni, incontri, momenti di approfondimento e di incontro tra media ed espositori. Sono intervenuti poi, Sergio Soave presidente della fondazione Cassa di Risparmio di Savigliano, il direttore generale della Banca Crs Emanuele Regis e Giorgio Rolfo, presidente sezione Meccanica di Confindustria. La presentazione è proseguita con l'assegnazione e conseguente premiazione a diversi costruttori di macchine agricole individuati dalla commissione tecnica del concorso, divenuto ormai il tradizionale appuntamento di lancio della Fiera Nazionale della Meccanizzazione Agricola. Sono stati dunque consegnati riconoscimenti per 5 Novità e 5 Menzioni. A farla da padrone è stata anche quest'anno la provincia di Cuneo, con ben 5 aziende premiate.

Abbà Snc di Centallo ha ricevuto la menzione tecnica per la "Barra idraulica per trattamento mirato dei polloni", tecnologia avanzata per il rilevamento automatico delle zone di irrorazione, applicate a macchine innovative per il trattamento dei polloni; mentre la Barale Stefano Srl di Fossano ha ottenuto una doppia menzione tecnica, per la "Vendemmiatrice trainata Volentieri – Pellenc 8050" e per la "Trattrice elettrica Fendt E107V", versatile ed in grado di garantire nuove possibilità operative pur mantenendo un approccio sostenibile e rispettoso dell'ambiente.

La Borio Srl di Alba ha ritirato riconoscimenti per la sezione Novità Tecnica ed una Menzione Tecnica. I prodotti premiati sono la "Diradatrice Newton per frutti" e "Pro-

tezione vigneto e frutteto tramite stimolazione UV-C", una macchina innovativa che sfrutta l'energia dei raggi ultravioletti per migliorare la salute delle piante e prevenire malattie, offrendo un'alternativa ecologica e altamente efficace ai metodi di trattamento tradizionali.
Alla Dragone Srl – Black Shire Srl di Castagnole delle Lanze, in provincia di Asti è andato il riconoscimento Novità Tecnica per il "CR-E 16-2 + RC 3075", un'applicazione completamente innovativa di tecnologie di guida autonoma e di alimentazione elettrica alle macchine operatrici nel settore vitivinicolo.
Alla Olimac Srl di Margarita è andato il premio Novità Tecnica per la "Testata mais Drago GT con andanatore", una soluzione che elimina la necessità di un passaggio aggiuntivo con ranghinatore, riducendo così significativamente il consumo energetico.

La Rocca Albino di Carrù ha ricevuto il riconoscimento Novità Tecnica per l'"Auto-livellante per quad", un sistema che grazie all'utilizzo di cuscinetti pneumatici, che sostituiscono le molle tradizionali, permette di regolare l'altezza delle sospensioni in modo indipendente, garantendo un assetto ottimale anche in presenza di pendenze, migliorando stabilità e sicurezza.

Sono andati fuori regione altri 2 riconoscimenti, assegnati a Seppi M. Spa di Mezzolombardo (Trento) che si è aggiudicata la Menzione Tecnica per il "Microforst Pto -Trincia forestale per trattori con 30-60 Cv" e Tdm Total Dairy Management di San Paolo (Brescia), riconosciuta come Novità Tecnica per il "Sistema di mungitura automatico su sala parallela Tdm Afimilk Synergy".

Tutte le imprese vincitrici metteranno in mostra le rispettive innovazioni nel corso dell'intera durata del "Mag – The Farmer Fair" che si svolgerà da giovedì 13 a domenica 16 marzo 2025 presso l'area fieristica di Borgo Marene a Savigliano.

27 FEBBRAIO – IDEAWEBTV

L'Inalpi Media Center del MAG 2025 fa il pieno di eventi qualificati su tematiche agricole

Da **REDAZIONE IDEAWEBTV.IT** - 27 febbraio 2025 19:00

La crescita del MAG – The farmer fair 2025, fa da traino a quella dell'Inalpi Media Center, il padiglione congressi ad alto tasso tecnologico allestito all'interno dell'area fieristica di via Alba a Savigliano, all'interno del quale per tutta la durata della rassegna vengono proposte iniziative di tipo convegnistico ad ingresso libero. Il programma è stato chiuso nei giorni scorsi dalla Fondazione Ente Manifestazioni e si presenta quest'anno particolarmente ricco di appuntamenti, con un panorama diversificato di soggetti promotori e partnership, un importante ingresso di nuove aziende e la partecipazione di ordini professionali.

27 FEBBRAIO – LAVOCEDIALBA

ATTUALITÀ | 27 febbraio 2025, 11:56

L'Inalpi Media Center del MAG 2025 fa il pieno di eventi qualificati su tematiche a sfondo agricolo

Da giovedì 13 a domenica 16 marzo sono 13 le iniziative programmate nel padiglione congressi

La crescita del **MAG - The farmer fair 2025**, fa da traino a quella **dell'Inalpi Media Center**, il padiglione congressi ad alto tasso tecnologico allestito all'interno dell'area fieristica di via Alba a Savigliano, all'interno del quale per tutta la durata della rassegna vengono proposte iniziative di tipo convegnistico ad ingresso libero. Il programma è stato chiuso nei giorni scorsi dalla Fondazione Ente Manifestazioni e si presenta quest'anno particolarmente ricco di appuntamenti, con un panorama diversificato di soggetti promotori e partnership, un importante ingresso di nuove aziende e la partecipazione di ordini professionali.

"Nell'arco di tre giornate piene, negli spazi dell'Inalpi Media Center si susseguono ben 13 appuntamenti diversi - commenta il presidente della Fondazione Ente Manifestazioni, **Andrea Coletti**. *Per dar spazio a tutte le richieste pervenute, in alcuni casi abbiamo dovuto inserire eventi anche in pausa pranzo, mentre per la prossima edizione si sta già pensando all'ipotesi di prevedere due location differenti. È questo un segnale importante di come il pubblico del MAG attiri l'attenzione anche di una serie crescente di soggetti che vedono nella fiera una vetrina importante per il loro target. Un trend che non può che trovare il favore dell'ente organizzatore, che fa tutto quanto nelle sue possibilità per facilitare l'organizzazione degli eventi che le sono stati proposti".*

Giovedì 13 marzo la rassegna prende il via alle 14.30 con il convegno di **Confagricoltura Cuneo** dal titolo *"L'agricoltura è innovazione: sostenibilità e nuove opportunità".*

A seguire, un doppio evento che vede protagonista la nocciola: alle 16.30 **Nocciolo Service** e **Agrimpresa** lanciano la giornata di prove in campo sul nocciolo del 24 maggio, mentre alle 17 il **Cnos-Fap Salesiani** presenta un cremino al cioccolato con nocciola. Conclude la giornata alle 18 il **Crea-Pb** con la presentazione delle nuove tecnologie bio-based come motore dell'innovazione per le imprese agricole e forestali italiane".

Venerdì 14 marzo il programma comincia alle 9 con il convegno organizzato da **Coldiretti Cuneo** sul tema *"Sfida climatica: nuove vie da esplorare per l'agricoltura di domani. Facciamo chiarezza sulla genetica verde e sulle opportunità di applicazione in campo".*

Alle 11.30 **Arproma** e **Confartigianato Cuneo** organizzano il forum *"Arboree, campo aperto e zootecnia. Bandi, innovazione e sostenibilità nella meccanizzazione agricola".*

Alle 14.30 **Generali** parla di *"Assicurazioni agevolate in agricoltura. Gestione del rischio tra passato e futuro"*, mentre alle 17 i **Collegi dei Periti Agrari e Industriali** si concentrano su *"Sicurezza in agricoltura: sfide e innovazioni".*

Sabato 15 marzo alle 9.30 **Compral Latte** e **Inalpi Spa** raccontano la filiera del latte. A seguire, dalle ore 11, il **Cai-Agromec** propone *"L'Agromeccanico, questo sconosciuto".*

Alle 13.30 **Agricooltur** porta l'attenzione sull'agricoltura aeroponica specializzata come modello di business e opportunità di investimento in Agritech.

Alle 15, i collaborazione con l'**Ordine dei Dottori Agronomi e Agriforestali**, si parlerà di agroforestazione nel convegno *"Il richiamo della foresta. Il legno sostenibile che fa bene alla terra, al clima e all'economia".*

Domenica 16 marzo, a partire dalle ore 15, viene proposta la proiezione di tutte le puntate di **"Storie Straordinarie"**, la rubrica di video interviste che vede protagoniste le vite degli imprenditori della meccanica agricola e non solo.

comunicato stampa

27 FEBBRAIO – RIVISTA IDEA

Assegnati riconoscimenti a 8 costruttori di macchine agricole individuati dalla commissione del "Concorso Novità Tecniche" che saranno anche tra gli espositori della Fiera Nazionale della Meccanizzazione Agricola dal 13 al 16 marzo

IL MAG A SAVIGLIANO PREMIA INGEGNO E INNOVAZIONE

Il teatro Milanollo di Savigliano è stato il palcoscenico delle premiazioni del Concorso Novità Tecniche 2025 della 41ª edizione del "Mag-The Farmer Fair". L'evento, organizzato dalla Fondazione Ente Manifestazioni di Savigliano che si è svolto da pochi giorni, è stato coordinato anche dal suo presidente Andrea Coletti che ha ripercorso la storia del Mag sin dal 2018 e ricordato ai presenti nel corso del suo saluto introduttivo: «Dopo l'astinenza del 2024 siamo più che mai carichi per l'edizione di quest'anno, che di fatto apre un nuovo ciclo nella storia di questa kermesse. La biennalità ci smarca dalla sovrapposizione con le due rassegne di settore più importanti a livello nazionale - l'Eima di Bologna e la Fieragricola di Verona - ma soprattutto va incontro alle richieste che da anni ci fanno gli espositori per avere un evento più performante e far fare al Mag un altro passo in avanti. Quasi due anni fa, a conclusione dell'ultima edizione, avevo detto che quella del 2023 era stata la migliore fiera che avevo fatto da quando ne sono il presidente, ma che mi sentivo di dire che gli anni migliori del Mag dovevano ancora arrivare. Oggi siamo qui per fare tutta la nostra parte e mantenere la parola».

Alle parole è seguito un gesto concreto, un ringraziamento personale che il presidente Coletti ha riservato ai diversi componenti del Cda della Fondazione ed alcuni non più in carica. Sono sfilati a ritirare un premio "speciale": il professor Giulio Ambroggio, ex sindaco di Savigliano e socio fondatore della Fems (non più in carica); Luca Crosetto, presidente Confartigianato Cuneo e socio fondatore della Fems, nonché presidente della Camera di Commercio di Cuneo; Agostino Gribaudo, presidente onorario dell'Ascom Savigliano e socio fondatore della Fems; Enrico Allasia, presidente Confagricoltura Cuneo e socio fondatore della Fems; Enrico Vassallo, socio fondatore della Fems in rappresentanza del Consorzio Agrario; Antonello Portera, sindaco di Savigliano e socio

IL PRESIDENTE ANDREA COLETTI

AMBROGIO INVERNIZZI, PRESIDENTE LATTERIE INALPI SUL PALCO DEL MILANOLLO CON FABRIZIO PEPINO

fondatore della Fems; Andrea Ingaramo, consigliere di amministrazione rappresentante della Confagricoltura Cuneo; Aldo Lovera, vicepresidente del Consiglio di amministrazione, rappresentante del Comune di Savigliano; Giuliano Sobrà, consigliere di amministrazione rappresentante del Consorzio Agrario delle Province del Nord Ovest e Tonino Gai, socio fondatore della Fems in rappresentanza del Consorzio Agrario, oggi non più in carica. Sul palco, introdotti da Fabrizio Pepino e Simona Solavaggione, hanno portato il loro saluto, l'assessore regionale all'Agricoltura Paolo Bongioanni e Ambrogio Invernizzi presidente delle Latterie Inalpi di Moretta, golden partner del Mag, sostenitore dell'"Inalpi media center", una vera e propria struttura destinata ad ospitare convegni, incontri, momenti di approfondimento e di incontro tra media ed espositori. Sono intervenuti poi, Sergio Soave presidente della fondazione Cassa di Risparmio di Savigliano, il direttore generale della Banca Crs Emanuele Regis e Giorgio Rolfo, presidente sezione Meccanica di Confindustria. La presentazione è proseguita con l'assegnazione e conseguente premiazione a diversi costruttori di macchine agricole individuati dalla commissione tecnica del concorso, divenuto ormai il tradizionale appuntamento di lancio della Fiera Nazionale della Meccanizzazione Agricola. Sono stati dunque consegnati riconoscimenti per 5 Novità e 5 Menzioni. A farla da padrone è stata anche quest'anno la provincia di Cuneo, con ben 5 aziende premiate.

Abbà Snc di Centallo ha ricevuto la menzione tecnica per la "Barra idraulica per trattamento mirato dei polloni", tecnologia avanzata per il rilevamento automatico delle zone di irrorazione, applicate a macchine innovative per il trattamento dei polloni; mentre la Barale Stefano Srl di Fossano ha ottenuto una doppia menzione tecnica, per la "Vendemmiatrice trainata Volentieri - Pellenc 8050" e per la "Trattrice elettrica Fendt E107V", versatile ed in grado di garantire nuove possibilità operative pur mantenendo un approccio sostenibile e rispettoso dell'ambiente.

La Borlo Srl di Alba ha ritirato riconoscimenti per la sezione Novità Tecnica ed una Menzione Tecnica. I prodotti premiati sono la "Diradatrice Newton per frutti" e "Protezione vigneto e frutteto tramite stimolazione UV-C", una macchina innovativa che sfrutta l'energia dei raggi ultravioletti per migliorare la salute delle piante e prevenire malattie, offrendo un'alternativa ecologica e altamente efficace ai metodi di trattamento tradizionali.

Alla Dragone Srl - Black Shire Srl di Castagnole delle Lanze, in provincia di Asti è andato il riconoscimento Novità Tecnica per il "CR-E 16-2 + RC 3075", un'applicazione completamente innovativa di tecnologie di guida autonoma e di alimentazione elettrica alle macchine operatrici nel settore vitivinicolo.

Alla Olimac Srl di Margarita è andato il premio Novità Tecnica per la "Testata mais Drago GT con andanatore", una soluzione che elimina la necessità di un passaggio aggiuntivo con raghinatore, riducendo così significativamente il consumo energetico.

La Rocca Albino di Carrù ha ricevuto il riconoscimento Novità Tecnica per l'"Autolivellante per quad", un sistema che grazie all'utilizzo di cuscinetti pneumatici, che sostituiscono le molle tradizionali, permette di regolare l'altezza delle sospensioni in modo indipendente, garantendo un assetto ottimale anche in presenza di pendenze, migliorando stabilità e sicurezza.

Sono andati fuori regione altri 2 riconoscimenti, assegnati a Seppi M. Spa di Mezzolombardo (Trento) che si è aggiudicata la Menzione Tecnica per il "Microfurst Pto Trincia forestale per trattori con 30-60 Cv" e Tdm Total Dairy Management di San Paolo (Brescia), riconosciuta come Novità Tecnica per il "Sistema di mungitura automatico su sala parallela Tdm Afimilk Synergy".

Tutte le imprese vincitrici metteranno in mostra le rispettive innovazioni nel corso dell'intera durata del "Mag - The Farmer Fair" che si svolgerà da giovedì 13 a domenica 16 marzo 2025 presso l'area fieristica di Borgo Marene a Savigliano.

I PREMIATI DEL CDA DELLA FONDAZIONE ENTE MANIFESTAZIONI DI SAVIGLIANO

27 FEBBRAIO – TARGATOCN

ATTUALITÀ | 27 febbraio 2025, 11:56

L'Inalpi Media Center del MAG 2025 fa il pieno di eventi qualificati su tematiche a sfondo agricolo

Da giovedì 13 a domenica 16 marzo sono 13 le iniziative programmate nel padiglione congressi

La crescita del **MAG - The farmer fair 2025**, fa da traino a quella dell'**Inalpi Media Center,** il padiglione congressi ad alto tasso tecnologico allestito all'interno dell'area fieristica di via Alba a Savigliano, all'interno del quale per tutta la durata della rassegna vengono proposte iniziative di tipo convegnistico ad ingresso libero. Il programma è stato chiuso nei giorni scorsi dalla Fondazione Ente Manifestazioni e si presenta quest'anno particolarmente ricco di appuntamenti, con un panorama diversificato di soggetti promotori e partnership, un importante ingresso di nuove aziende e la partecipazione di ordini professionali.

"Nell'arco di tre giornate piene, negli spazi dell'Inalpi Media Center si susseguono ben 13 appuntamenti diversi - commenta il presidente della Fondazione Ente Manifestazioni, **Andrea Coletti**. *Per dar spazio a tutte le richieste pervenute, in alcuni casi abbiamo dovuto inserire eventi anche in pausa pranzo, mentre per la prossima edizione si sta già pensando all'ipotesi di prevedere due location differenti. È questo un segnale importante di come il pubblico del MAG attiri l'attenzione anche*

di una serie crescente di soggetti che vedono nella fiera una vetrina importante per il loro target. Un trend che non può che trovare il favore dell'ente organizzatore, che fa tutto quanto nelle sue possibilità per facilitare l'organizzazione degli eventi che le sono stati proposti".

Giovedì 13 marzo la rassegna prende il via alle 14.30 con il convegno di **Confagricoltura Cuneo** dal titolo *"L'agricoltura è innovazione: sostenibilità e nuove opportunità".*

A seguire, un doppio evento che vede protagonista la nocciola: alle 16.30 **Nocciolo Service** e **Agrimpresa** lanciano la giornata di prove in campo sul nocciolo del 24 maggio, mentre alle 17 il **Cnos-Fap Salesiani** presenta un cremino al cioccolato con nocciola. Conclude la giornata alle 18 il **Crea-Pb** con la presentazione delle nuove tecnologie bio-based come motore dell'innovazione per le imprese agricole e forestali italiane".

Venerdì 14 marzo il programma comincia alle 9 con il convegno organizzato da **Coldiretti Cuneo** sul tema *"Sfida climatica: nuove vie da esplorare per l'agricoltura di domani. Facciamo chiarezza sulla genetica verde e sulle opportunità di applicazione in campo".*

Alle 11.30 **Arproma** e **Confartigianato Cuneo** organizzano il forum *"Arboree, campo aperto e zootecnia. Bandi, innovazione e sostenibilità nella meccanizzazione agricola".*

Alle 14.30 **Generali** parla di *"Assicurazioni agevolate in agricoltura. Gestione del rischio tra passato e futuro"*, mentre alle 17 i **Collegi dei Periti Agrari e Industriali** si concentrano su *"Sicurezza in agricoltura: sfide e innovazioni".*

Sabato 15 marzo alle 9.30 **Compral Latte** e **Inalpi Spa** raccontano la filiera del latte. A seguire, dalle ore 11, il **Cai-Agromec** propone *"L'Agromeccanico, questo sconosciuto".*

Alle 13.30 **Agricooltur** porta l'attenzione sull'agricoltura aeroponica specializzata come modello di business e opportunità di investimento in Agritech.

Alle 15, i collaborazione con l'**Ordine dei Dottori Agronomi e Agriforestali**, si parlerà di agroforestazione nel convegno *"Il richiamo della foresta. Il legno sostenibile che fa bene alla terra, al clima e all'economia".*

Domenica 16 marzo, a partire dalle ore 15, viene proposta la proiezione di tutte le puntate di **"Storie Straordinarie"**, la rubrica di video interviste che vede protagoniste le vite degli imprenditori della meccanica agricola e non solo.

comunicato stampa

27 FEBBRAIO – VIRGILIO

L'Inalpi Media Center del MAG 2025 fa il pieno di eventi qualificati su tematiche agricole

Condividi Invia

La crescita del MAG " The farmer fair 2025, fa da traino a quella dell'Inalpi Media Center, il padiglione congressi ad alto tasso tecnologico allestito all'interno dell'area fieristica di via...

Leggi tutta la notizia

IdeaWebTv | 27-02-2025 19:20

Categoria: SPETTACOLO

27 FEBBRAIO – VIRGILIO

MAG " The Farmer Fair 2025: l'Inalpi Media Center di Savigliano cresce con la fiera

Condividi Invia

CUNEO CRONACA - La crescita del MAG " The farmer fair 2025, fa da traino a quella dell'Inalpi Media Center, il padiglione congressi ad alto tasso tecnologico allestito all'interno dell'area...

Leggi tutta la notizia

Cuneo Cronaca | 27-02-2025 12:07

Categoria: ECONOMIA

28 FEBBRAIO – AGENPARL

Comunicato stampa | COLDIRETTI CUNEO: AL MAG 2025 LE OPPORTUNITÀ DELLA GENETICA VERDE PER FRONTEGGIARE LA SFIDA CLIMATICA

By —28 Febbraio 2025 Nessun commento 3 Mins Read

(AGENPARL) - Roma, 28 Febbraio 2025

(AGENPARL) – ven 28 febbraio 2025 Coldiretti Cuneo autorizza la libera e gratuita pubblicazione dell'immagine allegata, riferita al convegno Coldiretti durante la scorsa edizione del MAG.
N. 36 – 28 Febbraio 2025
COLDIRETTI CUNEO: AL MAG 2025 LE OPPORTUNITÀ DELLA GENETICA VERDE PER FRONTEGGIARE LA SFIDA CLIMATICA
Venerdì 14 marzo, all'Inalpi Media Center, convegno Coldiretti per approfondire le tecnologie di evoluzione assistita (TEA): funzionamento e sviluppi per la nostra agricoltura

Gli sfasamenti del clima indotti dal riscaldamento globale rendono sempre più complicato tutelare la produttività, e conseguentemente il reddito, delle aziende agricole, sostenere l'obiettivo della sovranità alimentare e difendere il patrimonio di biodiversità delle nostre terre. È quanto rileva Coldiretti Cuneo nel sottolineare l'esigenza di sondare nuove strade, a cominciare dalle tecnologie di evoluzione assistita (TEA), che promettono orizzonti inediti in termini di adattabilità ai cambiamenti climatici in atto.

Secondo ISAC CNR, il 2024 è stato l'anno più caldo di sempre nel nostro Paese, con 1,35 gradi in più rispetto alla media storica; un trend confermato nella Granda, dove le temperature dell'ultimo anno, molto piovoso dopo due di siccità estrema, hanno superato per l'ennesima volta i valori medi trentennali. Il surriscaldamento aumenta l'incidenza degli eventi meteorologici violenti, che negli ultimi tre anni hanno causato ben 30 miliardi di danni all'agricoltura italiana.

Colture in tilt e patogeni più aggressivi sono conseguenze tangibili dell'estremizzazione del clima, che nell'ultima annata – spiega la Coldiretti – in provincia di Cuneo ha fatto crollare del 70% la produzione di nocciole e del 30% quella dei cereali.

Coldiretti ha imboccato da tempo la strada della collaborazione con il mondo della ricerca scientifica per individuare soluzioni innovative alle principali emergenze fitosanitarie, sinergia replicabile oggi su un altro fronte, quello della cosiddetta "genetica verde".

Il miglioramento genetico, per rendere le colture più resistenti alla siccità o a certi patogeni, è un tema da affrontare in modo pragmatico e scientifico. C'è bisogno di comunicare la sostanziale differenza tra i prodotti agricoli ottenuti grazie alle TEA e i famigerati OGM (organismi geneticamente modificati). Occorre comprendere a fondo il funzionamento delle TEA, contestualizzarne l'applicabilità nel nostro areale, ipotizzarne gli sviluppi per l'agricoltura di domani nei settori cerealicolo, viticolo e frutticolo.

Coldiretti Cuneo lo farà nel convegno "Sfida climatica: nuove vie da esplorare per l'agricoltura di domani. Facciamo chiarezza sulla genetica verde e sulle opportunità di applicazione in campo" che organizza al MAG, la Fiera Nazionale della Meccanizzazione Agricola di Savigliano, venerdì 14 marzo.

"Chiediamo di sostenere la ricerca nell'ambito delle TEA, che potrebbero generare nuove opportunità per affrontare in modo efficace la sfida climatica, salvaguardare la diversità della nostra agricoltura e la pluralità delle vocazioni produttive dei nostri territori" dichiara Enrico Nada, Presidente di Coldiretti Cuneo.

L'evento al MAG, grazie al contributo di illustri relatori del CREA, moderati dal Direttore di Coldiretti Cuneo Francesco Goffredo, approfondirà le TEA e le opportunità messe a disposizione dalla ricerca per l'agricoltura di domani. L'appuntamento è per venerdì 14 marzo, alle ore 9, in Fiera all'Inalpi Media Center.

Ufficio Comunicazione
COLDIRETTI CUNEO
Sito web: cuneo.coldiretti.it

[cid:image009.png@01DB89D4.F5C82BD0]
[Descrizione: Logo_Facebook] [Descrizione: Logo_Instagram] [Descrizione: Logo_YouTube]

Rispetta l'ambiente: se non è necessario, non stampare questa email

28 FEBBRAIO – AUDIOPRESS

Savigliano, l'Inalpi Media Center del MAG 2025 fa il pieno di eventi qualificati su tematiche agricole

28 Febbraio 2025 admin piemonte 0

La crescita del MAG – The farmer fair 2025, fa da traino a quella dell'Inalpi Media Center, il padiglione congressi ad alto tasso tecnologico allestito all'interno dell'area fieristica di via Alba a Savigliano, all'interno del quale per tutta la durata della rassegna vengono proposte iniziative di tipo convegnistico ad ingresso libero. Il programma è stato chiuso nei giorni scorsi dalla Fondazione Ente Manifestazioni e si presenta quest'anno particolarmente ricco di appuntamenti, con un panorama diversificato di soggetti promotori e partnership, un importante ingresso di nuove aziende e la partecipazione di ordini professionali.

"Nell'arco di tre giornate piene, negli spazi dell'Inalpi Media Center si susseguono ben 13 appuntamenti diversi – commenta il presidente della Fondazione Ente Manifestazioni, **Andrea Coletti**. *"Per dar spazio a tutte le richieste pervenute, in alcuni casi abbiamo dovuto inserire eventi anche in pausa pranzo, mentre per la prossima edizione si sta già pensando all'ipotesi di prevedere due location differenti. È questo un segnale importante di come il pubblico del MAG attiri l'attenzione anche di una serie crescente di soggetti che vedono nella fiera una vetrina importante per il loro target. Un trend che non può che trovare il favore dell'ente organizzatore, che fa tutto quanto nelle sue possibilità per facilitare l'organizzazione degli eventi che le sono stati proposti".*

Giovedì 13 marzo la rassegna prende il via alle 14.30 con il convegno di **Confagricoltura Cuneo** dal titolo "L'agricoltura è innovazione: sostenibilità e nuove opportunità". A seguire, un doppio evento che vede protagonista la nocciola: alle 16.30 **Nocciolo Service** e **Agrimpresa** lanciano la giornata di prove in campo sul nocciolo del 24 maggio, mentre alle 17 il **Cnos-Fap Salesiani** presenta un cremino al cioccolato con nocciola. Conclude la giornata alle 18 il **Crea-Pb** con la presentazione delle nuove tecnologie bio-based come motore dell'innovazione per le imprese agricole e forestali italiane".

Venerdì 14 marzo il programma comincia alle 9 con il convegno organizzato da **Coldiretti Cuneo** sul tema "Sfida climatica: nuove vie da esplorare per l'agricoltura di domani. Facciamo chiarezza sulla genetica verde e sulle opportunità di applicazione in campo". Alle 11.30 **Arproma** e **Confartigianato Cuneo** organizzano il forum "Arboree, campo aperto e zootecnia. Bandi, innovazione e sostenibilità nella meccanizzazione agricola". Alle 14.30 **Generali** parla di "Assicurazioni agevolate in agricoltura. Gestione del rischio tra

passato e futuro", mentre alle 17 i **Collegi dei Periti Agrari e Industriali** si concentrano su "Sicurezza in agricoltura: sfide e innovazioni".

Sabato 15 marzo alle 9.30 **Compral Latte** e **inalpi Spa** raccontano la filiera del latte. A seguire, dalle ore 11, il **Cai-Agromec** propone "L'Agromeccanico, questo sconosciuto". Alle 13.30 **Agricooltur** porta l'attenzione sull'agricoltura aeroponica specializzata come modello di business e opportunità di investimento in Agritech. Alle 15, i collaborazione con l'**Ordine dei Dottori Agronomi e Agriforestali**, si parlerà di agroforestazione nel convegno "Il richiamo della foresta. Il legno sostenibile che fa bene alla terra, al clima e all'economia". Domenica 16 marzo, a partire dalle ore 15, viene proposta la proiezione di tutte le puntate di **"Storie Straordinarie"**, la rubrica di video interviste che vede protagoniste le vite degli imprenditori della meccanica agricola e non solo.

Questo articolo proviene da Cuneo24.

28 FEBBRAIO – CUNEO24

Savigliano, l'Inalpi Media Center del MAG 2025 fa il pieno di eventi qualificati su tematiche agrico

Da giovedì 13 a domenica 16 marzo sono 13 le iniziative programmate nel padiglione congressi Il Buongiorno di Cuneo24

La crescita del MAG – The farmer fair 2025, fa da traino a quella dell'Inalpi Media Center, il padiglione congressi ad alto tasso tecnologico allestito all'interno dell'area fieristica di via Alba a Savigliano, all'interno del quale per tutta la durata della rassegna vengono proposte iniziative di tipo convegnistico ad ingresso libero. Il programma è stato chiuso nei giorni scorsi dalla Fondazione Ente Manifestazioni e si presenta quest'anno particolarmente ricco di appuntamenti, con un panorama diversificato di soggetti promotori e partnership, un importante ingresso di nuove aziende e la partecipazione di ordini professionali.

"Nell'arco di tre giornate piene, negli spazi dell'Inalpi Media Center si susseguono ben 13 appuntamenti diversi – commenta il presidente della Fondazione Ente Manifestazioni, **Andrea Coletti**. *"Per dar spazio a tutte le richieste pervenute, in alcuni casi abbiamo dovuto inserire eventi anche in pausa pranzo, mentre per la prossima edizione si sta già pensando all'ipotesi di prevedere due location differenti. È questo un segnale importante di come il pubblico del MAG attiri l'attenzione anche di una serie crescente di soggetti che vedono nella fiera una vetrina importante per il loro target. Un trend che non può che trovare il favore dell'ente organizzatore, che fa tutto quanto nelle sue possibilità per facilitare l'organizzazione degli eventi che le sono stati proposti".*

Giovedì 13 marzo la rassegna prende il via alle 14.30 con il convegno di **Confagricoltura Cuneo** dal titolo "L'agricoltura è innovazione: sostenibilità e nuove opportunità". A seguire, un doppio evento che vede protagonista la nocciola: alle 16.30 **Nocciolo Service** e **Agrimpresa** lanciano la giornata di prove in campo sul nocciolo del 24 maggio, mentre alle 17 il **Cnos-Fap Salesiani** presenta un cremino al cioccolato con nocciola. Conclude la giornata alle 18 il **Crea-Pb** con la presentazione delle nuove tecnologie bio-based come motore dell'innovazione per le imprese agricole e forestali italiane".

Venerdì 14 marzo il programma comincia alle 9 con il convegno organizzato da **Coldiretti Cuneo** sul tema "Sfida climatica: nuove vie da esplorare per l'agricoltura di domani. Facciamo chiarezza sulla genetica verde e sulle opportunità di applicazione in campo". Alle 11.30 **Arproma** e **Confartigianato Cuneo** organizzano il forum "Arboree, campo aperto e zootecnia. Bandi, innovazione e sostenibilità nella meccanizzazione agricola". Alle 14.30 **Generali** parla di "Assicurazioni agevolate in agricoltura. Gestione del rischio tra passato e futuro", mentre alle 17 i **Collegi dei Periti Agrari e Industriali** si concentrano su "Sicurezza in agricoltura: sfide e innovazioni".

Sabato 15 marzo alle 9.30 **Compral Latte** e **Inalpi Spa** raccontano la filiera del latte. A seguire, dalle ore 11, il **Cai-Agromec** propone "L'Agromeccanico, questo sconosciuto". Alle 13.30 **Agricooltur** porta l'attenzione sull'agricoltura aeroponica specializzata come modello di business e opportunità di investimento in Agritech. Alle 15, i collaborazione con l'**Ordine dei Dottori Agronomi e Agriforestali**, si parlerà di agroforestazione nel convegno "Il richiamo della foresta. Il legno sostenibile che fa bene alla terra, al clima e all'economia". Domenica 16 marzo, a partire dalle ore 15, viene proposta la proiezione di tutte le puntate di **"Storie Straordinarie"**, la rubrica di video interviste che vede protagoniste le vite degli imprenditori della meccanica agricola e non solo.

28 FEBBRAIO – CUNEODICE

Coldiretti Cuneo: "Al Mag 2025 le opportunita' della genetica verde per fronteggiare la sfida climat

Venerdì 14 marzo, allInalpi Media Center, fissato un convegno per approfondire le tecnologie di evoluzione assistita (TEA): funzionamento e sviluppi per lagricoltura Gli sfasamenti del clima indotti dal riscaldamento globale rendono sempre più complicato tutelare la produttività, e conseguentemente il reddito, delle aziende agricole, sostenere lobiettivo della sovranità alimentare e difendere il patrimonio di biodiversità delle nostre terre è quanto rileva Coldiretti Cuneo nel sottolineare lesigenza di sondare nuove strade, a cominciare dalle tecnologie di evoluzione assistita (TEA), che promettono orizzonti inediti in termini di adattabilità ai cambiamenti climatici in atto. Secondo Isac Cnr, il 2024 è stato lanno più caldo di sempre nel nostro Paese, con 1,35 gradi in più rispetto alla media storica; un trend confermato nella Granda, dove le temperature dellultimo anno, molto piovoso dopo due di siccità estrema, hanno superato per lennesima volta i valori medi trentennali. Il surriscaldamento aumenta lincidenza degli eventi meteorologici violenti, che negli ultimi tre anni hanno causato ben trenta miliardi di danni allagricoltura italiana. Spiega la Coldiretti: Colture in tilt e patogeni più aggressivi sono conseguenze tangibili dellestremizzazione del clima, che nellultima annata, in provincia di Cuneo ha fatto crollare del 70% la produzione di nocciole e del 30% quella dei cereali . Coldiretti ha imboccato da tempo la strada della collaborazione con il mondo della ricerca scientifica per individuare soluzioni innovative alle principali emergenze fitosanitarie, sinergia replicabile oggi su un altro fronte, quello della cosiddetta genetica verde. Il miglioramento genetico, per rendere le colture più resistenti alla siccità o a certi patogeni, è un tema da affrontare in modo pragmatico e scientifico. Cè bisogno di comunicare la sostanziale differenza tra i prodotti agricoli ottenuti grazie alle TEA e i famigerati OGM. Occorre comprendere a fondo il funzionamento delle TEA, contestualizzarne lapplicabilità nel nostro areale, ipotizzarne gli sviluppi per lagricoltura di domani nei settori cerealicolo, viticolo e frutticolo afferma la Coldiretti. Tutto ciò verrà fatto nel convegno Sfida climatica: nuove vie da esplorare per lagricoltura di domani. Facciamo chiarezza sulla genetica verde e sulle opportunità di applicazione in campo che organizza al Mag, la Fiera Nazionale della Meccanizzazione Agricola di Savigliano, venerdì 14 marzo. Chiediamo di sostenere la ricerca nellambito delle TEA, che potrebbero generare nuove opportunità per affrontare in modo efficace la sfida climatica, salvaguardare la diversità della nostra agricoltura e la pluralità delle vocazioni produttive dei nostri territori dichiara Enrico Nada, Presidente di Coldiretti Cuneo. Levento al Mag, grazie al contributo di illustri relatori del CREA, moderati dal Direttore di Coldiretti Cuneo Francesco Goffredo, approfondirà le TEA e le opportunità messe a disposizione dalla ricerca per lagricoltura di domani. Lappuntamento è per venerdì 14 marzo, alle ore 9, in Fiera allInalpi Media Center. c.s. CUNEO

28 FEBBRAIO – ILGIORNALEDELPIEMONTEEDELLALIGURIA

L'Inalpi Media Center del MAG 2025 fa il pieno di eventi qualificati su tematiche a sfondo agricolo

La crescita del MAG The farmer fair 2025, fa da traino a quella dell'Inalpi Media Center, il padiglione congressi ad alto tasso tecnologico allestito all'interno dell'area fieristica di via Alba a Savigliano, all'interno del quale per tutta la durata della rassegna vengono proposte iniziative di tipo convegnistico ad ingresso libero. Il programma è stato chiuso nei giorni scorsi dalla Fondazione Ente Manifestazioni e si presenta quest'anno particolarmente ricco di appuntamenti, con un panorama diversificato di soggetti promotori e partnership, un importante ingresso di nuove aziende e la partecipazione di ordini professionali. Nell'arco di tre giornate piene, negli spazi dell'Inalpi Media Center si susseguono ben 13 appuntamenti diversi commenta il presidente della Fondazione Ente Manifestazioni, Andrea Coletti. Per dar spazio a tutte le richieste pervenute, in alcuni casi abbiamo dovuto inserire eventi anche in pausa pranzo, mentre per la prossima edizione si sta già pensando all'ipotesi di prevedere due location differenti. È questo un segnale importante di come il pubblico del MAG attiri l'attenzione anche di una serie crescente di soggetti che vedono nella fiera una vetrina importante per il loro target. Un trend che non può che trovare il favore dell'ente organizzatore, che fa tutto quanto nelle sue possibilità per facilitare l'organizzazione degli eventi che le sono stati proposti. Giovedì 13 marzo la rassegna prende il via alle 14.30 con il convegno di Confagricoltura Cuneo dal titolo L'agricoltura è innovazione: sostenibilità e nuove opportunità. A seguire, un doppio evento che vede protagonista la nocciola: alle 16.30 Nocciolo Service e Agrimpresa lanciano la giornata di prove in campo sul nocciolo del 24 maggio, mentre alle 17 il Cnos-Fap Salesiani presenta un cremino al cioccolato con nocciola. Conclude la giornata alle 18 il Crea-Pb con la presentazione delle nuove tecnologie bio-based come motore dell'innovazione per le imprese agricole e forestali italiane. Venerdì 14 marzo il programma comincia alle 9 con il convegno organizzato da Coldiretti Cuneo sul tema Sfida climatica: nuove vie da esplorare per l'agricoltura di domani. Facciamo chiarezza sulla genetica verde e sulle opportunità di applicazione in campo. Alle 11.30 Arproma e Confartigianato Cuneo organizzano il forum Arboree, campo aperto e zootecnia. Bandi, innovazione e sostenibilità nella meccanizzazione agricola. Alle 14.30 Generali parla di Assicurazioni agevolate in agricoltura. Gestione del rischio tra passato e futuro, mentre alle 17 i Collegi dei Periti Agrari e Industriali si concentrano su Sicurezza in agricoltura: sfide e innovazioni. Sabato 15 marzo alle 9.30 Compral Latte e Inalpi Spa raccontano la filiera del latte. A seguire, dalle ore 11, il Cai-Agromec propone L'Agromeccanico, questo sconosciuto. Alle 13.30 Agricooltur porta l'attenzione sull'agricoltura aeroponica specializzata come modello di business e opportunità di investimento in Agritech. Alle 15, i collaborazione con l'Ordine dei Dottori Agronomi e Agriforestali, si parlerà di agroforestazione nel convegno Il richiamo della foresta. Il legno sostenibile che fa bene alla terra, al clima e all'economia. Domenica 16 marzo, a partire dalle ore 15, viene proposta la proiezione di tutte le puntate di Storie Straordinarie, la rubrica di video interviste che vede protagoniste le vite degli imprenditori della meccanica agricola e non solo.

28 FEBBRAIO – LAVOCEDIALBA

ECONOMIA | 28 febbraio 2025, 09:45

Inalpi celebra quarant'anni di collaborazione col gruppo olandese Interfood [FOTO E VIDEO]

All'Antica Corona Reale di Cervere un incontro per suggellare una partnership che con la distribuzione in diversi Paesi europei di burro e latte della filiera controllata cuneese ha accompagnato il gruppo di Moretta a raggiungere i 300 milioni di fatturato

Si è svolto giovedì 27 febbraio 2025 - nell'elegante cornice dell'**Antica Corona Reale di Cervere** - l'incontro per celebrare e festeggiare una collaborazione italo-olandese di oltre quarant'anni. Una storia nata tra uomini di alta qualità imprenditoriale: **Egidio Invernizzi** - fondatore di Inalpi nel 1966, scomparso nel 2020 - e **Frank Van Stipdonk** - presidente e artefice di **Interfood**.

Una lunga collaborazione, basata sulla condivisione di valori quali **fiducia, cooperazione e amicizia**, che negli anni si è andata consolidando e crescendo. Interfood è oggi **trader di primissimo livello con 14 uffici commerciali in tutti i continenti e un fatturato di 3,6 miliardi.**
Ed anche per Inalpi il tempo e la lungimiranza hanno garantito una crescita importante rilevabile dal confronto degli ultimi 10 anni nei quali si è registrata una performance che nel 2014 vedeva il fatturato attestarsi a 122 milioni di euro mentre - alla chiusura 2024 - lo stesso ha raggiunto **oltre 300 milioni di euro.**

Un percorso a doppio senso nel quale Interfood riveste il ruolo di distributore, per alcuni Paesi europei, di burro e latte in polvere proveniente dalla filiera corta e controllata Inalpi.

Un rapporto che oggi si rinnova con una collaborazione triennale, che vedrà la fornitura ad Inalpi, di derivati del latte - di provenienza europea - come la caseina e il lattosio (quest'ultimo utilizzato nel processo di standardizzazione del latte in polvere) utili ai processi produttivi.

L'incontro ha però avuto anche un ulteriore obiettivo. Nel mese di marzo del 2017, proprio all'ingresso dello stabilimento **Inalpi**, era stata installata **un'opera in bronzo donata dalla società olandese a suggello della lunga collaborazione**. Oggi, a distanza di quasi dieci anni, Frank Van Stipdonk è tornato nella terra cuneese per salutare i partner di una vita, per un congedo che arriva in chiusura del suo percorso professionale che Inalpi ha voluto celebrare nell'elegante cornice dell'Antica Corona Reale, ristorante guidato dallo chef - due stelle Michelin - **Gian Piero Vivalda**.

Ambrogio Invernizzi - presidente **Inalpi S.p.A.** - ha così commentato: *"Questa collaborazione è iniziata oltre quarant'anni fa con mio padre e in questi anni Inalpi e Interfood sono cresciute, hanno messo le fondamenta per realizzare progetti importanti. Non possiamo quindi che essere soddisfatti di quello che è stato fino ad oggi e di quello che costruiremo anche per il domani"*.

L'INTERVISTA [VIDEO]

Eleonora Ramunno

28 FEBBRAIO – TARGATOCN

ECONOMIA | 28 febbraio 2025, 09:45

Inalpi celebra quarant'anni di collaborazione col gruppo olandese Interfood [FOTO E VIDEO]

All'Antica Corona Reale di Cervere un incontro per suggellare una partnership che con la distribuzione in diversi Paesi europei di burro e latte della filiera controllata cuneese ha accompagnato il gruppo di Moretta a raggiungere i 300 milioni di fatturato

Si è svolto giovedì 27 febbraio 2025 - nell'elegante cornice dell'**Antica Corona Reale di Cervere** - l'incontro per celebrare e festeggiare una collaborazione italo-olandese di oltre quarant'anni. Una storia nata tra uomini di alta qualità imprenditoriale: **Egidio Invernizzi** - fondatore di **Inalpi** nel 1966, scomparso nel 2020 - e **Frank Van Stipdonk** - presidente e artefice di **Interfood**.

Una lunga collaborazione, basata sulla condivisione di valori quali **fiducia, cooperazione e amicizia**, che negli anni si è andata consolidando e crescendo. Interfood è oggi **trader di primissimo livello con 14 uffici commerciali in tutti i continenti e un fatturato di 3,6 miliardi.**
Ed anche per Inalpi il tempo e la lungimiranza hanno garantito una crescita importante rilevabile dal confronto degli ultimi 10 anni nei quali si è registrata una performance che nel 2014 vedeva il fatturato attestarsi a 122 milioni di euro mentre - alla chiusura 2024 - lo stesso ha raggiunto **oltre 300 milioni di euro.**

Un percorso a doppio senso nel quale Interfood riveste il ruolo di distributore, per alcuni Paesi europei, di burro e latte in polvere proveniente dalla filiera corta e controllata Inalpi.

Un rapporto che oggi si rinnova con una collaborazione triennale, che vedrà la fornitura ad Inalpi, di derivati del latte - di provenienza europea - come la caseina e il lattosio (quest'ultimo utilizzato nel processo di standardizzazione del latte in polvere) utili ai processi produttivi.

L'incontro ha però avuto anche un ulteriore obiettivo. Nel mese di marzo del 2017, proprio all'ingresso dello stabilimento Inalpi, era stata installata un'opera in bronzo donata dalla società olandese a suggello della lunga collaborazione. Oggi, a distanza di quasi dieci anni, Frank Van Stipdonk è tornato nella terra cuneese per salutare i partner di una vita, per un congedo che arriva in chiusura del suo percorso professionale che Inalpi ha voluto celebrare nell'elegante cornice dell'Antica Corona Reale, ristorante guidato dallo chef - due stelle Michelin - Gian Piero Vivalda.

Ambrogio Invernizzi - presidente Inalpi S.p.A. - ha così commentato: *"Questa collaborazione è iniziata oltre quarant'anni fa con mio padre e in questi anni Inalpi e Interfood sono cresciute, hanno messo le fondamenta per realizzare progetti importanti. Non possiamo quindi che essere soddisfatti di quello che è stato fino ad oggi e di quello che costruiremo anche per il domani".*

L'INTERVISTA [VIDEO]

Eleonora Ramunno

28 FEBBRAIO – VIRGILIO

Inalpi celebra quarant'anni di collaborazione col gruppo olandese Interfood [FOTO E

Condividi Invia

Si è svolto giovedì 27 febbraio 2025 " nell'elegante cornice dell' Antica Corona Reale di Cervere - l'incontro per celebrare e festeggiare una collaborazione italo - olandese di...

Leggi tutta la notizia

Targatocn.it | 28-02-2025 11:37

Categoria: SPETTACOLO

28 FEBBRAIO – TARGATOCN

EVENTI | 28 febbraio 2025, 19:11

Lagnasco, la macchina di Fruttinfiore è già in moto

Come ogni anno la manifestazione volge il suo sguardo anche al mondo dello sport e in particolare del movimento. Due appuntamenti ormai tradizionali della kermesse sono "La Cursa 'd Pumalin" e la "Camminata tra i frutteti in fiore"

L'edizione 2024 di Fruttinfiore

Fruttinfiore, la manifestazione lagnaschese che celebra la frutta quando la frutta è...in fiore, è ormai alle porte. Manca poco più di un mese e la macchina organizzativa è ormai nel pieno della sua funzionalità.

Come ogni anno Fruttinfiore volge il suo sguardo anche al mondo dello sport e in particolare del movimento. Due appuntamenti ormai tradizionali della kermesse lagnaschese sono "La Cursa 'd Pumalin" e la "Camminata tra i frutteti in fiore".

La "Camminata tra i frutteti in fiore" è in programma la domenica 6 aprile con partenza dal piazzale Asprofrut in Via Praetta (dove avrà sede il Salone delle tecnologie applicate all'ortofrutticoltura) alle ore 10,00. Il percorso si snoderà tutto nelle campagne lagnaschesi, su un percorso in parte sterrato

ed in parte asfaltato, e, camminando, i partecipanti potranno ammirare lo spettacolo dei frutteti fioriti, uno spettacolo cui i lagnaschesi sono abituati ma che comunque lascia sempre a bocca aperta.

A metà percorso inoltre i camminatori troveranno un punto di ristoro che sarà gestito dai ragazzi del Consiglio Comunale dei Ragazzi di Lagnasco, con prodotti offerti dalla "Lagnasco Group".

L'arrivo, dopo la full immersion nella natura, è previsto in Piazza Umberto 1°, nel cuore della manifestazione, dove i primi 800 iscritti riceveranno il tradizionale pacco gara contenente i prodotti del territorio messi a disposizione dagli sponsor che vogliamo ricordare e ringraziare: Mela Rossa Cuneo IGP, Inalpi, Acqua Eva, La Manta Foods, Lagnasco Group, Valverbe, Selghis, Il Podio, Mela Tessa, Reaction e Biscottificio Cavanna. Dopo aver ritirato il pacco gara, per tutti sarà possibile tuffarsi nel cuore di Fruttinfiore e prendere parte a tutti gli eventi proposti, primo tra tutti lo Show-Cooking di presentazione dell'"Aperitivo Fruttinfiore" a cura dell'Istituto Alberghiero di Barge che avrà luogo nell'apposito spazio dedicato in Piazza Umberto 1°, intorno a mezzogiorno.

Una novità per l'edizione del 2025 è rappresentata dall'estrazione, a fine camminata, dei buoni regalo messi a disposizione dalle attività commerciali di Lagnasco, nell'ambito del progetto messo in cantiere dai commercianti stessi e denominato "Vivere Lagnasco". I possessori dei pettorali numerati che saranno estratti, riceveranno appunto il buono per il ritiro del premio presso l'attività commerciale che lo ha messo a disposizione. E' un modo per gli esercenti le attività commerciali di prendere parte attivamente a "Fruttinfiore" e di far si che i visitatori della manifestazione prendano coscienza della loro esistenza e, oltre agli stand e alle bancarelle possano visitare anche i negozi che operano tutto l'anno nel paese.

Le iscrizioni alla Camminata sono aperte dal 4 marzo e si chiuderanno il 28 marzo. E' possibile iscriversi presso i negozi: Filo di Fiaba di Lagnasco in Piazza Umberto 1° (Cell. 346 0818083) e L'Angolo dei Fiori di Lagnasco in Via Roma (Cell. 339 1497280) versando la quota di iscrizione di € 5,00. Sarà inoltre possibile iscriversi il mattino della camminata, nel punto di partenza, fino alle ore 9,30.

Per quanto riguarda la "Cursa 'd Pumalin", si svolgerà Venerdì 4 aprile ed è organizzata in collaborazione con l'ASD Podistica Valle Varaita" La manifestazione è non agonistica a carattere ricreativo e si svilupperà su un percorso nelle campagne lagnaschesi di circa 5 Km.

Il ritrovo è previsto per le ore 18,45 sul Piazzale Asprofrut, dove poche ore prima avrà avuto luogo l'inaugurazione ufficiale di Fruttinfiore e la partenza sarà data alle 19,45. Sarà possibile iscriversi alla corsa fino a 15 minuti prima della partenza. L'arrivo è previsto, come da tradizione, nel cortile del Castello di Lagnasco al termine dei 5 km di gara. All'arrivo a tutti i partecipanti sarà offerto un rinfresco.

cs

2 MARZO – ILCORRIERE

L'Inalpi Media Center del MAG 2025 fa il pieno di eventi qualificati su tematiche agricole

ATTUALITÀ | DAL CUNEESE | SAVIGLIANO

PUBBLICATO IL 02/03/2025 | DA REDAZIONE CORRIERE

La crescita del MAG – The farmer fair 2025, fa da traino a quella dell'Inalpi Media Center, il padiglione congressi ad alto tasso tecnologico allestito all'interno dell'area fieristica di via Alba a Savigliano, all'interno del quale per tutta la durata della rassegna vengono proposte iniziative di tipo convegnistico ad ingresso libero.

Il programma è stato chiuso nei giorni scorsi dalla Fondazione Ente Manifestazioni e si presenta quest'anno particolarmente ricco di appuntamenti, con un panorama diversificato di soggetti promotori e partnership, un importante ingresso di nuove aziende e la partecipazione di ordini professionali.

Rassegna Stampa

da Lunedì 24 febbraio 2025 a Domenica 2 marzo 2025

Sommario Rassegna Stampa

Pagina	Testata	Data	Titolo	Pag.
Rubrica	**Inalpi**			
30	La Stampa	27/02/2025	*La Fiamma della Speranza sbarca a Torino Ora sale la febbre per gli Special Olympics (A.Joly)*	12
1+19	La Stampa	26/02/2025	*Giochi Speciali (M.Tamburrino)*	14
31	Il Giornale	26/02/2025	*Atene, accesa torcia di Special Olympics (S.Arcobelli)*	16
93	Dipiu'	07/03/2025	*GLI APPUNTAMENTI CON i CANTANTI PIU' AMATI*	17
139	Vanity Fair	05/03/2025	*IL FUTURO E' QUI*	18
	Ambienteeuropa.info	03/03/2025	*Bit 2025: Torino e Piemonte*	19
	Audiopress.it	03/03/2025	*Cuneo accoglie la Torcia della Speranza dei Giochi invernali*	22
40	La Stampa - Ed. Piemonte	03/03/2025	*Inserto - Le sfide dell'acricoltura in un evento nazionae Grandi numeri del Vac*	25
42	La Stampa - Ed. Torino	03/03/2025	*Le sfide dell'acricoltura in un evento nazionae Grandi numeri del Vac*	27
38	Tuttosport	03/03/2025	*La Fiamma della Speranza illumina il cuore di Torino (E.Capello)*	29
39	Tuttosport	03/03/2025	*Schiavone "Io, influencer della racchetta" (R.Bertellino)*	31
40	Il Giornale di Vicenza	02/03/2025	*Un vicentino ai Mondiali Special Olympics*	32
	Ilcorriere.net	02/03/2025	*Torch Run Final Leg: la fiamma dei Giochi Mondiali Invernali Special Olympics accolta a Torino*	33
	Ilsussidiario.net	02/03/2025	*Diretta Trieste Treviso/ Streaming video tv: derby del Nord-Est con vista playoff (basket A1, 2 marz*	37
	Iwebradio.fm	02/03/2025	*Achille Lauro: annuncia 1 nuova data per il tour Palazzetti 2026*	40
16	La Voce di Mantova	02/03/2025	*L'asolano Zanotti alla gara di sci di fondo ai Giochi Mondiali Special Olympics*	43
	Novaratoday.it	02/03/2025	*Special Olympics 2025: danzatori novaresi protagonisti alla cerimonia di apertura*	45
	Thefrontrow.it	02/03/2025	*"Famoso" e inarrestabile: Sfera Ebbasta infiamma Padova con il TOUR 2025*	47
	Torinoclick.it	02/03/2025	*La fiamma dei Giochi Mondiali Invernali Special Olympics accolta a Torino*	49
	247.Libero.it	01/03/2025	*Torino saluta il ritorno di Gigi D'Agostino, dj icona della disco anni '90*	50
	Alessandria.today	01/03/2025	*La Fiamma degli Special Olympics e' arrivata a Torino*	51
	Allmusicitalia.it	01/03/2025	*Achille Lauro tour 2026: sold out a Milano, aggiunta una nuova data*	52
	Artribune.com	01/03/2025	*Il grande ritorno live di Gigi D'Agostino nella sua Torino. Un ritratto dell'icona disco Anni '90*	54
	Chivassoggi.it	01/03/2025	*Gigi d'Agostino trasforma l'Inalpi Arena in un'enorme discoteca: in migliaia a ballare al ritmo di l*	57
	Ilgiorno.it	01/03/2025	*Achille Lauro fa il bis a Milano: nuova data al Forum. Due concerti (uno gia' sold out) il 16 e 17 m*	59
	Intopic.it	01/03/2025	*ACHILLE LAURO ANNUNCIA IL SOLD OUT DI MILANO IL 16 MARZO 2026 E RADDOPPIA CON LA NUOVA DATA IL 17 MA*	62
	Intopic.it	01/03/2025	*Achille Lauro: sold out a Milano per il 16 marzo 2026, ci sara' il bis il giorno 17*	63
	It.blastingnews.com	01/03/2025	*Achille Lauro: sold out a Milano per il 16 marzo 2026, ci sara' il bis il giorno 17*	64
54	La Stampa - Ed. Cuneo	01/03/2025	*Torcia della Speranza Anche a Cuneo festa, Special Olympics*	67
39+56	La Stampa - Ed. Torino	01/03/2025	*"C'e' solo un Capitano" (D.Molino)*	69
49	La Stampa - Ed. Valle d'Aosta	01/03/2025	*Il Capitano a casa*	72
	Laragione.eu	01/03/2025	*Achille Lauro, sold out anche Milano*	74
	Lastampa.it	01/03/2025	*Il Capitano a casa, grande festa all'Inalpi Arena per il concerto di Gigi D'Agostino*	76
	Lastampa.it	01/03/2025	*Mercoledi' a Cuneo la Torcia della Speranza dei Giochi mondiali Special Olympics*	78
	Mi-lorenteggio.com	01/03/2025	*ACHILLE LAURO ANNUNCIA IL SOLD OUT DI MILANO IL 16 MARZO 2026 E RADDOPPIA CON LA NUOVA DATA IL 17 MA*	79

Sommario Rassegna Stampa

Pagina	Testata	Data	Titolo	Pag.
Rubrica	**Inalpi**			
	Newsic.it	01/03/2025	*ACHILLE LAURO nuova data al Forum di Milano [Info e Biglietti]*	82
	Recensiamomusica.com	01/03/2025	*Guida Live, i concerti da non perdere a marzo 2025*	87
	Repubblica.it	01/03/2025	*I concerti di marzo: da Jovanotti a Lenny Kravitz*	91
	Rietilife.com	01/03/2025	*La fiamma della Speranza illumina Roma accolta dalla Community Run di Special Olympics 2025-03-01*	95
	Rockol.it	01/03/2025	*? 28 febbraio 2025 - Inalpi Arena - Torino - Gigi D'Agostino in concerto - Foto 1 - Rockol*	96
	Rockon.it	01/03/2025	*Concerti del mese: Marzo 2025*	97
	Soundsblog.it	01/03/2025	*Sfera Ebbasta, parte stasera da Padova il Tour Palasport 2025: anticipazioni, orario e biglietti*	104
	Spettakolo.it	01/03/2025	*Gigi d'Agostino ha infiammato Torino con i suoi piu' grandi successi (le foto)*	105
	Thefrontrow.it	01/03/2025	*Il Ritorno del Capitano: Gigi D'Agostino fa ballare l'Inalpi Arena di Torino*	108
	Today.it	01/03/2025	*I concerti piu' attesi a marzo 2025: Cristicchi, Jovanotti, Settembre. L'elenco completo*	112
5	Torino Cronacaqui	01/03/2025	*Fari puntati sui bonus di Finpiemonte "E perdite nella fondazione olimpica"*	116
	Torinoggi.it	01/03/2025	*Gigi d'Agostino trasforma l'Inalpi Arena in un'enorme discoteca: in migliaia a ballare al ritmo di l*	117
35	Tuttosport	01/03/2025	*Crollo Virtus, testa a Milano (S.Budriesi)*	119
	Virgilio.it	01/03/2025	*Gigi d'Agostino trasforma l'Inalpi Arena in un'enorme discoteca: in migliaia a ballare al ritmo di l*	122
	Vitadiocesanapinerolese.it	01/03/2025	*Torino. Il Capitano Gigi D'Agostino infiamma l'Inalpi Arena*	123
	Worldmagazine.it	01/03/2025	*I concerti piu' attesi a marzo 2025: Cristicchi, Jovanotti, Settembre. L'elenco completo*	125
	Basketinside.com	28/02/2025	*Trento - Derthona, De Raffaele: "Affrontiamo una squadra di grande talento" - Basketinside.com*	129
	Gay.it	28/02/2025	*Rose Villain, Mahmood e Alessia Marcuzzi: ritocchi estetici si' o no? Jenny Urtis fa un'analisi dett*	131
1+2	Il Giornale del Piemonte e della Liguria (Il Giornale)	28/02/2025	*La "Torcia della Speranza" accende la passione sportiva*	132
	Ilgiornaledelpiemonteedellaliguria.it	28/02/2025	*La Torcia della speranza accende la passione olimpica*	134
56	La Stampa - Ed. Torino	28/02/2025	*Il "Capitano" tra pezzi storici e novita' al motto di "D'Agostino loves Torino" (D.Molino)*	135
49	La Stampa - Ed. Valle d'Aosta	28/02/2025	*Il "Capitano" tra pezzi storici e novita' al motto di "D'Agostino loves Torino"*	136
	Lastampa.it	28/02/2025	*Cosa fare a Torino stasera, venerdi' 28 febbraio: i consigli di TorinoSette*	137
	Lastampa.it	28/02/2025	*Il Capitano sovverte le regole pensando a Torino*	138
	Lopinionista.it	28/02/2025	*I concerti di marzo 2025: date in Italia e biglietti*	139
2	Luna Nuova	28/02/2025	*Special Olympics '25: la fiamma e' accesa*	145
	Recensiamomusica.com	28/02/2025	*Olly, primo con l'album Tutta vita e con il singolo Balorda nostalgia*	147
	Shmag.it	28/02/2025	*Alla ripresa del campionato, la Reggiana ospita la Dinamo Sassari*	149
	Sorrisi.com	28/02/2025	*I concerti degli artisti italiani per il 2025: tutte le date*	151
	Sportando.com/it	28/02/2025	*Derthona Basket, le parole di Walter De Raffaele*	155
26	Torino Cronacaqui	28/02/2025	*circensi piu' bravi del mondo a Torino con "Alis New World"*	157
17	Torino Sette (La Stampa)	28/02/2025	*LATOP 5 DEL WEEKEND Venerdi' Sabato Domenica*	158
3+5	Torino Sette (La Stampa)	28/02/2025	*GIGI D'AGOSTINO Il Capitano all'Inalpi venerdi' 28 febbraio*	161
	Tuttosport.com	28/02/2025	*La Bertram Derthona ospite della Dolomiti Energia Trentino*	163
	Vigevano24.it	28/02/2025	*Basket serie A1, parte la march madness della Bertram Derthona: prima tappa in casa della trionfatri*	166

Sommario Rassegna Stampa

Pagina	Testata	Data	Titolo	Pag.
Rubrica	**Inalpi**			
	Audiopress.it	27/02/2025	*La Fiamma della Speranza arriva a Torino per gli Special Olympics World Winter Games 2025*	168
	Chivassoggi.it	27/02/2025	*La Fiamma della Speranza accende Torino per gli Special Olympics World Winter Games*	170
	Controluce.it	27/02/2025	*Special Olympics World Winter Games: la Fiamma della Speranza arriva a Torino*	173
5	Corriere di Torino (Corriere della Sera)	27/02/2025	*I Kennedy e quel progetto nato negli Usa, ora in citta' (T.Cioffi)*	175
12	Corriere di Torino (Corriere della Sera)	27/02/2025	*Il ritorno a casa di Gigi D'Agostino (L.Cast.)*	176
1+5	Corriere di Torino (Corriere della Sera)	27/02/2025	*Special Olympics,la fiamma e' arrivata in citta' (M.Nerozzi)*	177
19	Daily Media	27/02/2025	*Eventi ZooCom trasforma Frecciarossa Final Eight 2025 in un fenomeno digitale immersivo, portando la*	180
1+27	Eco di Biella	27/02/2025	*Spezzano e Vialardi che onore a Torino*	181
	Ecodelchisone.it	27/02/2025	*Special Olympics World Winter Games: la Fiamma della speranza e' arrivata a Torino per iniziare un l*	183
	Eventi.news	27/02/2025	*ZooCom trasforma la Frecciarossa Final Eight 2025 in un fenomeno digitale immersivo, portando la Mik*	185
	Futura.news	27/02/2025	*La fiaccola degli Special Olympics e' finalmente a Torino*	190
	Gazzetta.it	27/02/2025	*Special Olympics: la fiaccola a Torino. Che festa nel segno dell'inclusivita'*	192
	Giornalelavoce.it	27/02/2025	*Special Olympics World Winter Games: la Fiamma della Speranza e' giunta a Torino*	193
	Gqitalia.it	27/02/2025	*Gli Special Olympics World Winter Games Turin 2025 sono ufficialmente iniziati con l'accensione dell*	197
	Grazia.it	27/02/2025	*Special Olympics Game Torino 2025: il futuro e' qui*	200
	Ilcorriere.net	27/02/2025	*La Fiamma degli Special Olympics World Winter Games e' arrivata a Torino*	207
	Iltorinese.it	27/02/2025	*Special Olympics World Winter Games: la Fiamma della Speranza arriva a Torino*	209
40	La Gazzetta dello Sport	27/02/2025	*Gli SpecIal Olympics (G.Detomaso)*	211
11	La Repubblica - Ed. Torino	27/02/2025	*Special Olympics al via la fiaccola arriva in citta'*	214
13+19	La Repubblica - Ed. Torino	27/02/2025	*Il ritorno del Capitano (G.Andruetto)*	215
54	La Stampa - Ed. Asti	27/02/2025	*La Fianima della Speranza sbarca a Torino Ora sale la febbre per gli Special Olympics*	217
31+36	La Stampa - Ed. Torino	27/02/2025	*Sbarca in citta' la fiamma olimpica L'attesa e' finita Special ai nastri (A.Joly)*	219
54	La Stampa - Ed. Vercelli	27/02/2025	*La Fianima della Speranza sbarca a Torino Ora sale la febbre per gli Special Olympics*	221
8	La Valsusa	27/02/2025	*La "Fiamma della Speranza" accesa ad Atene e' arrivata a Torino*	223
	Lavocedinovara.com	27/02/2025	*Oltre le Quinte ai giochi mondiali invernali Special Olympics 2025*	225
	Mentelocale.it	27/02/2025	*Weekend dell'1 e 2 marzo 2025 a Torino fra cioccolato, vino e Gigi D'Agostino in consolle*	227
	Olimpopress.it	27/02/2025	*Special Olympics World Winter Games, la fiamma della speranza arriva a Torino*	230
	Primatorino.it	27/02/2025	*L'arrivo della Torcia a Torino per gli Special Olympics World Winter Games*	233
	Quotidianocanavese.it	27/02/2025	*SPORT La Fiamma della Speranza da Atene a Torino*	238
	Roboreporter.it	27/02/2025	*Olly, trionfo di sold out: raddoppia La Grande Festa' a Milano e aggiunge nuove date al tour*	242
	Sport24h.it	27/02/2025	*Special Olympics World Winter Games e il calore di Torino olimpica*	243
	Sportiamoci.it	27/02/2025	*ALIS New World by LE CIRQUE TOP PERFORMERS*	248
	Torinoggi.it	27/02/2025	*La Fiamma della Speranza accende Torino per gli Special Olympics World Winter Games*	251
	Torinotoday.it	27/02/2025	*Special Olympics, la fiamma della speranza e' arrivata a Porta Nuova: l'8 marzo la cerimonia d'apert*	254

Sommario Rassegna Stampa

Pagina	Testata	Data	Titolo	Pag.
Rubrica	**Inalpi**			
	Verbaniamilleventi.org	27/02/2025	*A VERBANIA LA FIAMMA DELLA TORCH RUN CON GLI ATLETI DELLA SPECIAL OLYMPICS*	256
	Agensir.it	26/02/2025	*Sport: la Fiamma della speranza benedetta in Vaticano diretta a Torino per gli Special Olympics Worl*	258
	Avveniredicalabria.it	26/02/2025	*Sport: la Fiamma della speranza benedetta in Vaticano diretta a Torino per gli Special Olympics Worl*	260
	Bestmotori.it	26/02/2025	*La Flame of Hope e' passata per la sede italiana di Toyota 2025-02-26*	262
1+5	Corriere di Torino (Corriere della Sera)	26/02/2025	*La Fiaccola della Speranza verso Torino "Special Olympics ispirazione per tutti" (M.Nerozzi)*	264
	Cronacheturistiche.it	26/02/2025	*Accesa ad Atene la torcia Olimpica inizia il viaggio verso Torino per gli Special Olympics World Win*	266
	Deejay.it	26/02/2025	*Olly, dal rap a 'Balorda Nostalgia': "Le mie canzoni parlano di cose semplici senza essere banali"*	275
	Emiliaromagnanews24.it	26/02/2025	*L'ALBERO DELLE NOCI TOUR ESTATE il 13 luglio 2025 a Cattolica (RN) @ Arena della Regina*	282
	Giornalelavoce.it	26/02/2025	*La Fiamma degli Special Olympics brucia di speranza: da Atene a Torino, il fuoco dellinclusione arri*	285
	Giornalelavoce.it	26/02/2025	*Terremoto al confine Italo-Francese: scosse sotto le Alpi*	287
	Giovanigenitori.it	26/02/2025	*Accesa la Fiamma dei Giochi invernali Special Olympics 2025*	289
V	Il Tirreno Ed. Pisa-Pontedera-Empoli	26/02/2025	*Acceso il braciere in Piazza dei Miracoli in vista dei Giochi mondiali Special Olympics*	291
	Ilgiornale.it	26/02/2025	*Atene, accesa torcia di Special Olympics*	292
	Ilgiornale.it	26/02/2025	*Special Olympics, torcia in Vaticano. Conto alla rovescia per la partenza*	294
	Ilgiorno.it	26/02/2025	*La grande festa di Olly, a Milano il concerto evento: "Sold out in 30 minuti"*	295
	Ilgiorno.it	26/02/2025	*Olly, sold out in 30 minuti il primo concerto: arriva la seconda data all'Ippodromo. Ecco quando*	298
	Ilmonferrato.it	26/02/2025	*Accesa la Fiamma dei Giochi invernali Special Olympics 2025*	300
	Ilrisveglio-online.it	26/02/2025	*Accesa la fiamma dei Giochi invernali Special Olympics 2025 Grave ultra 80enne: ricoverato in codice*	302
44	La Gazzetta dello Sport	26/02/2025	*Special Olympics. si accende la Fiamma della Speranza (G.Detomaso)*	305
36	La Tribuna di Treviso	26/02/2025	*Verso il derby*	306
21	L'Altravoce - Quotidiano di Basilicata	26/02/2025	*Pallacanestro finale da primato*	307
	Lanuovaprovincia.it	26/02/2025	*Accesa la Fiamma dei Giochi invernali Special Olympics 2025*	308
	Magazinepragma.com	26/02/2025	*La Fiamma della Speranza: da Atene a Torino per gli Special Olympics World Winter Games*	310
	Mediakey.it	26/02/2025	*ZooCom trasforma la Frecciarossa Final Eight 2025 in un fenomeno digitale immersivo, portando la Mik*	313
	Megabasket.it	26/02/2025	*Crescita social per le Frecciarossa Final Eight*	316
	Megamodo.com	26/02/2025	*Toyota e Special Olympics: insieme per un futuro inclusivo ai Giochi Invernali di Torino 2025*	319
	Montagneepaesi.com	26/02/2025	*Special Olympics invernali 2025, accesa Torcia a Palazzo Lombardia*	321
	Msn.com/it	26/02/2025	*Special Olympics, torcia in Vaticano. Conto alla rovescia per la partenza*	323
	Napolimagazine.com	26/02/2025	*Sport, la Fiamma della Speranza accesa ad Atene: inizia il viaggio verso Torino per gli Special Olym*	324
	Olimpopress.it	26/02/2025	*Inizia il viaggio verso Torino per gli Special Olympics World Winter Games*	331
	Primatorino.it	26/02/2025	*Gli "Special Olympics World Winter Games Turin 2025" sono sempre piu' vicini, oggi la Torcia arriva*	334
	Radiopico.it	26/02/2025	*Radio Pico intervista Giorgia*	342
	Radiowow.com	26/02/2025	*Special Olympics Torino 2025, il viaggio della fiamma della speranza da Atene a Torino*	344
	Sportiamoci.it	26/02/2025	*GIOCHI MONDIALI INVERNALI SPECIAL OLYMPICS TORINO 2025*	357

Sommario Rassegna Stampa

Pagina	Testata	Data	Titolo	Pag.
Rubrica	**Inalpi**			
	Torino.corriere.it	26/02/2025	*Gigi D'Agostino torna a casa: concerto nella sua Torino all'Inalpi Arena con il nuovo singolo «My ne*	358
	Torinoclick.it	26/02/2025	*La Fiamma degli Special Olympics e' arrivata a Torino*	360
	Torinonews24.it	26/02/2025	*A Torino arriva la mitica Fiaccola Olimpica: partita da Atene, oggi sara' nella citta' della Mole*	361
	Travelnostop.com	26/02/2025	*Special Olympics World Winter Games, accesa la Fiamma della Speranza d Atene - Travelnostop*	363
	Tuttosport.com	26/02/2025	*Special Olympics, la torcia ricevuta in Vaticano nella Basilica di San Pietro*	365
	Uominiedonnecomunicazione.com	26/02/2025	*Frecciarossa Final Eight 2025 da record*	367
	Vanityfair.it	26/02/2025	*Special Olympics Torino 2025, il viaggio della fiamma della speranza da Atene a Torino*	370
	Viverebiella.it	26/02/2025	*Winx Club: partito il tour "Teenage Dream 2025". Il 16 aprile all'Unipol Forum di Milano*	373
	Viverecosenza.it	26/02/2025	*Winx Club: partito il tour "Teenage Dream 2025". Il 16 aprile all'Unipol Forum di Milano*	377
	Vivereenna.it	26/02/2025	*Winx Club: partito il tour "Teenage Dream 2025". Il 16 aprile all'Unipol Forum di Milano*	380
	Viveremartinafranca.it	26/02/2025	*Winx Club: partito il tour "Teenage Dream 2025". Il 16 aprile all'Unipol Forum di Milano*	383
	Viveretrapani.com	26/02/2025	*Winx Club: partito il tour "Teenage Dream 2025". Il 16 aprile all'Unipol Forum di Milano*	385
	Vivereudine.it	26/02/2025	*Winx Club: partito il tour "Teenage Dream 2025". Il 16 aprile all'Unipol Forum di Milano*	389
	"24ovest.it	25/02/2025	*Gigi Dag all'Inalpi Arena, Gauguin al Mastio della Cittadella: ecco cosa fare a Torino fino a domeni*	392
	247.Libero.it	25/02/2025	*Shiva live all'Inalpi Arena: la nuova data mercoledi' 11 giugno*	401
	Altarezianews.it	25/02/2025	*A PALAZZO LOMBARDIA SI ACCENDE LA TORCIA DI SPECIAL OLYMPICS*	402
	Bolognabasket.it	25/02/2025	*Frecciarossa Final Eight 2025: quasi 25 milioni di visualizzazioni sui canali social (+12% rispetto*	405
	Bolognanotizie.com	25/02/2025	*Winx Club: partito il tour "Teenage Dream 2025". Il 16 aprile all'Unipol Forum di Milano*	409
	Casalenotizie.alessandrianews.it	25/02/2025	*La torcia dei Winter World Games illuminera' Alessandria*	412
	Chivassoggi.it	25/02/2025	*Gigi Dag all'Inalpi Arena, Gauguin al Mastio della Cittadella: ecco cosa fare a Torino fino a domeni*	414
	Chivassoggi.it	25/02/2025	*La Fiamma della Speranza accesa ad Atene: inizia il viaggio verso Torino per gli Special Olympics Wo*	427
	Chivassoggi.it	25/02/2025	*Shiva live all'Inalpi Arena: la nuova data mercoledi' 11 giugno*	430
	Cityrumors.it	25/02/2025	*Olly si allarga: nuove date del tour e un Tapiro d'Oro dopo la rinuncia all'Eurovision*	432
1+2/3	Corriere di Torino (Corriere della Sera)	25/02/2025	*Da Atene a Torino La sfida dei giochi Special Olympics (M.Nerozzi)*	440
1+3	Corriere di Torino (Corriere della Sera)	25/02/2025	*I sindaci pronti al lavoro "Attesi 100 mila spettatori" (F.Bonsignore)*	442
	EventiNews24.com	25/02/2025	*SPECIAL OLYMPICS WORLD WINTER GAMES | Torino: 8 - 15 marzo*	444
	Gazzetta.it	25/02/2025	*Special Olympics Torino 2025: accesa ad Atene la fiamma della speranza*	447
52	Giornale di Merate	25/02/2025	*Bonfanti "Coach Galbiati sara' sempre uno di noi"*	448
	Idealista.it	25/02/2025	*Cosa fare a Torino a marzo 2025? Festival, concerti e mostre*	449
	Ilcorriere.net	25/02/2025	*La Fiamma della Speranza accesa ad Atene: inizia il viaggio verso Torino*	454
	Ilnazionale.it	25/02/2025	*Gigi Dag all'Inalpi Arena, Gauguin al Mastio della Cittadella: ecco cosa fare a Torino fino a domeni*	458
	Ilpiccolo.net	25/02/2025	*La torcia dei Winter World Games illuminera' Alessandria - Il Piccolo*	470
	Ilreggino.it	25/02/2025	*Reggio abbraccia la Fiamma della Speranza: verso gli Special Olympics di Torino 2025*	472

Sommario Rassegna Stampa

Pagina	Testata	Data	Titolo	Pag.
Rubrica	**Inalpi**			
	Iltorinese.it	25/02/2025	*La Fiamma della Speranza accesa ad Atene: verso Torino per gli Special Olympics World Winter Games*	473
35	La Stampa - Ed. Torino	25/02/2025	*Torino pronta a ospitare 1.500 atleti "Avranno un'accoglienza da campioni" (A.Jol.)*	475
	Lacnews24.it	25/02/2025	*Reggio Calabria accoglie la Fiamma della Speranza: destinazione gli Special Olympics di Torino 2025*	476
	Lamilano.it	25/02/2025	*Fontana: "Lo sport e' un mezzo per l'inclusione", accesa a Palazzo Lombardia la torcia per Special O*	478
	Lastampa.it	25/02/2025	*Special Olympics Winter Games, Torino pronta a ospitare 1500 atleti: Accoglienza da campioni*	484
	Lombardianotizie.online	25/02/2025	*LNews-Foto/Video. PALAZZO LOMBARDIA. PRESIDENTE FONTANA, SOTTOSEGRETARIO PICCHI E ASSESSORE LUCCHINI*	485
	Lombardianotizie.online	25/02/2025	*Special Olympics invernali 2025, accesa Torcia a Palazzo Lombardia*	488
	Milanosportiva.com	25/02/2025	*La Fiamma della Speranza illumina Milano: accesa la torcia degli Special Olympics per Torino 2025*	490
	Msn.com/it	25/02/2025	*Olly raddoppia "La Grande Festa": nuove date disponibili*	493
	Napolimagazine.com	25/02/2025	*NEWS - Accesa ad Atene la torcia Special Olympics*	494
	Novionline.alessandrianews.it	25/02/2025	*La torcia dei Winter World Games illuminera' Alessandria*	497
	Rainews.it	25/02/2025	*Partita da Atene per Torino la fiamma degli Special Olympics*	499
	Rebelmag.it	25/02/2025	*E' stato spostato a giugno il tour di Shiva*	500
	Regione.Piemonte.it	25/02/2025	*Accesa la Fiamma dei Giochi invernali Special Olympics 2025 | Regione Piemonte | Piemonteinforma | R*	501
	Rumors.it	25/02/2025	*Olly raddoppia La Grande Festa: nuove date disponibili*	503
	Savonanews.it	25/02/2025	*Giochi Invernali Special Olympics Torino, l'Istituto Comprensivo I di Savona scelto per rappresentar*	508
	Sempionenews.it	25/02/2025	*A Milano s'infiamma la torcia dei Giochi Mondiali Invernali Special Olympics 2025*	511
	Sguardisutorino.blogspot.com	25/02/2025	*La Fiamma della Speranza degli Special Olympics World Winter Games accesa oggi ad Atene. Domani arri*	514
	Sportando.com/it	25/02/2025	*Frecciarossa Final Eight 2025: quasi 25 milioni di visualizzazioni sui canali social*	516
	Sportbusinessmanagement.it	25/02/2025	*LBA Court Experience: MOAB firma la fan zone della Frecciarossa Final Eight*	519
	Sporteconomy.it	25/02/2025	*LBA: La Frecciarossa Final Eight 2025 cresce con le visualizzazioni sui canali social*	522
	Sportefinanza.it	25/02/2025	*Boom sui social delle Final Eight: oltre 24 milioni di visualizzazioni*	526
	Sportmediaset.Mediaset.it	25/02/2025	*Accesa ad Atene torcia Special Olympics, domani arrivo a Torino*	528
	Today.it	25/02/2025	*Coppa Italia Frecciarossa, risultati da capogiro per l'edizione 2025: tutti i numeri*	530
25	Torino Cronacaqui	25/02/2025	*Gigi Dag: "Mancano pochi giorni, ci vediamo a Torino"*	533
	Torinoclick.it	25/02/2025	*La Fiamma della Speranza accesa ad Atene, inizia il viaggio verso Torino per gli Special Olympics Wo*	534
	Torinoggi.it	25/02/2025	*Gigi Dag all'Inalpi Arena, Gauguin al Mastio della Cittadella: ecco cosa fare a Torino fino a domeni*	535
	Torinoggi.it	25/02/2025	*La Fiamma della Speranza accesa ad Atene: inizia il viaggio verso Torino per gli Special Olympics*	552
	Torinoggi.it	25/02/2025	*Shiva live all'Inalpi Arena: la nuova data mercoledi' 11 giugno*	556
	Torinotoday.it	25/02/2025	*La torcia degli Special Olympics World Winter Games 2025 | arriva a Torino*	558
39	Tuttosport	25/02/2025	*Cirio: "Sono Giochi fatti per unire" (A.Pav.)*	559
1+39	Tuttosport	25/02/2025	*Special Olympics, dove crollano le barriere (A.Pavan)*	560
	Tuttosport.com	25/02/2025	*Special Olympics, quando lo sport fa l'inclusione: a marzo 1500 atleti a Torino*	561

Sommario Rassegna Stampa

Pagina	Testata	Data	Titolo	Pag.
Rubrica	**Inalpi**			
	Virgilio.it	25/02/2025	*Gigi Dag all'Inalpi Arena, Gauguin al Mastio della Cittadella: ecco cosa fare a Torino fino a domeni*	562
	Virgilio.it	25/02/2025	*Shiva live all'Inalpi Arena: la nuova data mercoledi' 11 giugno*	563
	Vivatorino.it	25/02/2025	*Frecciarossa Final Eight 2025 di Torino. 25 milioni di visualizzazioni sui canali social (+12% rispe*	565
	Vivere.it	25/02/2025	*Winx Club: partito il tour "Teenage Dream 2025". Il 16 aprile all'Unipol Forum di Milano*	567
	Vivere.srl	25/02/2025	*Winx Club: partito il tour "Teenage Dream 2025". Il 16 aprile all'Unipol Forum di Milano . Vivere SR*	570
	Vivereabruzzo.it	25/02/2025	*Winx Club: partito il tour "Teenage Dream 2025". Il 16 aprile all'Unipol Forum di Milano*	572
	Viverealessandria.it	25/02/2025	*Winx Club: partito il tour "Teenage Dream 2025". Il 16 aprile all'Unipol Forum di Milano*	578
	Vivereaosta.it	25/02/2025	*Winx Club: partito il tour "Teenage Dream 2025". Il 16 aprile all'Unipol Forum di Milano*	582
	Vivereassisi.it	25/02/2025	*Winx Club: partito il tour "Teenage Dream 2025". Il 16 aprile all'Unipol Forum di Milano*	586
	Viverebolzano.it	25/02/2025	*Winx Club: partito il tour "Teenage Dream 2025". Il 16 aprile all'Unipol Forum di Milano*	589
	Vivereavellino.it	25/02/2025	*Winx Club: partito il tour "Teenage Dream 2025". Il 16 aprile all'Unipol Forum di Milano*	593
	Vivereavezzano.it	25/02/2025	*Winx Club: partito il tour "Teenage Dream 2025". Il 16 aprile all'Unipol Forum di Milano*	597
	Viverebolzano.it	25/02/2025	*Winx Club: partito il tour "Teenage Dream 2025". Il 16 aprile all'Unipol Forum di Milano*	601
	Viverebrescia.it	25/02/2025	*Winx Club: partito il tour "Teenage Dream 2025". Il 16 aprile all'Unipol Forum di Milano*	604
	Viverecalabria.it	25/02/2025	*Winx Club: partito il tour "Teenage Dream 2025". Il 16 aprile all'Unipol Forum di Milano*	607
	Viverecamerino.it	25/02/2025	*Winx Club: partito il tour "Teenage Dream 2025". Il 16 aprile all'Unipol Forum di Milano*	610
	Viverecampobasso.it	25/02/2025	*Winx Club: partito il tour "Teenage Dream 2025". Il 16 aprile all'Unipol Forum di Milano*	612
	Viverecarbonia.it	25/02/2025	*Winx Club: partito il tour "Teenage Dream 2025". Il 16 aprile all'Unipol Forum di Milano*	615
	Viverecatania.it	25/02/2025	*Winx Club: partito il tour "Teenage Dream 2025". Il 16 aprile all'Unipol Forum di Milano*	619
	Viverecatanzaro.it	25/02/2025	*Winx Club: partito il tour "Teenage Dream 2025". Il 16 aprile all'Unipol Forum di Milano*	623
	Viverecivitanova.it	25/02/2025	*Winx Club: partito il tour "Teenage Dream 2025". Il 16 aprile all'Unipol Forum di Milano*	627
	Viverecomo.it	25/02/2025	*Winx Club: partito il tour "Teenage Dream 2025". Il 16 aprile all'Unipol Forum di Milano*	630
	Viverecorigliano.it	25/02/2025	*Winx Club: partito il tour "Teenage Dream 2025". Il 16 aprile all'Unipol Forum di Milano*	633
	Viverecrotone.it	25/02/2025	*Winx Club: partito il tour "Teenage Dream 2025". Il 16 aprile all'Unipol Forum di Milano*	637
	Viverecuneo.it	25/02/2025	*Winx Club: partito il tour "Teenage Dream 2025". Il 16 aprile all'Unipol Forum di Milano*	640
	Viverefabriano.it	25/02/2025	*Winx Club: partito il tour "Teenage Dream 2025". Il 16 aprile all'Unipol Forum di Milano*	643
	Viveregenova.it	25/02/2025	*Winx Club: partito il tour "Teenage Dream 2025". Il 16 aprile all'Unipol Forum di Milano*	646
	Viveregiulianova.it	25/02/2025	*Winx Club: partito il tour "Teenage Dream 2025". Il 16 aprile all'Unipol Forum di Milano*	649

Sommario Rassegna Stampa

Pagina	Testata	Data	Titolo	Pag.
Rubrica	**Inalpi**			
	Viveregorizia.it	25/02/2025	*Winx Club: partito il tour "Teenage Dream 2025". Il 16 aprile all'Unipol Forum di Milano*	652
	Viverejesi.it	25/02/2025	*Winx Club: partito il tour "Teenage Dream 2025". Il 16 aprile all'Unipol Forum di Milano*	655
	Viverelamezia.it	25/02/2025	*Winx Club: partito il tour "Teenage Dream 2025". Il 16 aprile all'Unipol Forum di Milano*	658
	Vivereliguria.it	25/02/2025	*Winx Club: partito il tour "Teenage Dream 2025". Il 16 aprile all'Unipol Forum di Milano*	661
	Viverelombardia.it	25/02/2025	*Winx Club: partito il tour "Teenage Dream 2025". Il 16 aprile all'Unipol Forum di Milano*	664
	Viveremassa.it	25/02/2025	*Winx Club: partito il tour "Teenage Dream 2025". Il 16 aprile all'Unipol Forum di Milano*	667
	Viverematera.it	25/02/2025	*Winx Club: partito il tour "Teenage Dream 2025". Il 16 aprile all'Unipol Forum di Milano*	670
	Viveremerano.it	25/02/2025	*Winx Club: partito il tour "Teenage Dream 2025". Il 16 aprile all'Unipol Forum di Milano*	673
	Viveremilano.org	25/02/2025	*Winx Club: partito il tour "Teenage Dream 2025". Il 16 aprile all'Unipol Forum di Milano*	676
	Viverenapoli.it	25/02/2025	*Winx Club: partito il tour "Teenage Dream 2025". Il 16 aprile all'Unipol Forum di Milano*	679
	Vivereoristano.it	25/02/2025	*Winx Club: partito il tour "Teenage Dream 2025". Il 16 aprile all'Unipol Forum di Milano*	681
	Viverepadova.it	25/02/2025	*Winx Club: partito il tour "Teenage Dream 2025". Il 16 aprile all'Unipol Forum di Milano*	684
	Viverepavia.eu	25/02/2025	*Winx Club: partito il tour "Teenage Dream 2025". Il 16 aprile all'Unipol Forum di Milano*	688
	Viverepesaro.it	25/02/2025	*Winx Club: partito il tour "Teenage Dream 2025". Il 16 aprile all'Unipol Forum di Milano . Vivere Pe*	692
	Viverepiemonte.it	25/02/2025	*Winx Club: partito il tour "Teenage Dream 2025". Il 16 aprile all'Unipol Forum di Milano*	694
	Viverepotenza.it	25/02/2025	*Winx Club: partito il tour "Teenage Dream 2025". Il 16 aprile all'Unipol Forum di Milano*	697
	Viverericcione.it	25/02/2025	*Winx Club: partito il tour "Teenage Dream 2025". Il 16 aprile all'Unipol Forum di Milano*	700
	Vivererovereto.it	25/02/2025	*Winx Club: partito il tour "Teenage Dream 2025". Il 16 aprile all'Unipol Forum di Milano*	703
	Vivererovigo.it	25/02/2025	*Winx Club: partito il tour "Teenage Dream 2025". Il 16 aprile all'Unipol Forum di Milano*	706
	Viveresalerno.it	25/02/2025	*Winx Club: partito il tour "Teenage Dream 2025". Il 16 aprile all'Unipol Forum di Milano*	709
	Viveresanbenedetto.it	25/02/2025	*Winx Club: partito il tour "Teenage Dream 2025". Il 16 aprile all'Unipol Forum di Milano*	711
	Viveresanmarino.com	25/02/2025	*Winx Club: partito il tour "Teenage Dream 2025". Il 16 aprile all'Unipol Forum di Milano*	715
	Viveresansevero.it	25/02/2025	*Winx Club: partito il tour "Teenage Dream 2025". Il 16 aprile all'Unipol Forum di Milano*	718
	Viveresicilia.it	25/02/2025	*Winx Club: partito il tour "Teenage Dream 2025". Il 16 aprile all'Unipol Forum di Milano*	721
	Viveresiracusa.it	25/02/2025	*Winx Club: partito il tour "Teenage Dream 2025". Il 16 aprile all'Unipol Forum di Milano*	724
	Viveresondrio.it	25/02/2025	*Winx Club: partito il tour "Teenage Dream 2025". Il 16 aprile all'Unipol Forum di Milano*	725
	Viveretermoli.it	25/02/2025	*Winx Club: partito il tour "Teenage Dream 2025". Il 16 aprile all'Unipol Forum di Milano*	728
	Viveretorino.it	25/02/2025	*Winx Club: partito il tour "Teenage Dream 2025". Il 16 aprile all'Unipol Forum di Milano*	731
	Viveretrentinoaltoadige.it	25/02/2025	*Winx Club: partito il tour "Teenage Dream 2025". Il 16 aprile all'Unipol Forum di Milano*	736

Sommario Rassegna Stampa

Pagina	Testata	Data	Titolo	Pag.
Rubrica	**Inalpi**			
	Viveretreviso.it	25/02/2025	*Winx Club: partito il tour "Teenage Dream 2025". Il 16 aprile all'Unipol Forum di Milano*	739
	Viveretrieste.it	25/02/2025	*Winx Club: partito il tour "Teenage Dream 2025". Il 16 aprile all'Unipol Forum di Milano*	742
	Vivereurbino.it	25/02/2025	*Winx Club: partito il tour "Teenage Dream 2025". Il 16 aprile all'Unipol Forum di Milano . Vivere Ur*	743
	Viverevarese.eu	25/02/2025	*Winx Club: partito il tour "Teenage Dream 2025". Il 16 aprile all'Unipol Forum di Milano*	745
	Vivereverbania.it	25/02/2025	*Winx Club: partito il tour "Teenage Dream 2025". Il 16 aprile all'Unipol Forum di Milano*	748
	Viverevercelli.it	25/02/2025	*Winx Club: partito il tour "Teenage Dream 2025". Il 16 aprile all'Unipol Forum di Milano*	751
	Vivereverona.it	25/02/2025	*Winx Club: partito il tour "Teenage Dream 2025". Il 16 aprile all'Unipol Forum di Milano*	754
	Viverevicenza.it	25/02/2025	*Winx Club: partito il tour "Teenage Dream 2025". Il 16 aprile all'Unipol Forum di Milano*	757
	Worldmagazine.it	25/02/2025	*Coppa Italia Frecciarossa, risultati da capogiro per l'edizione 2025: tutti i numeri*	760
	Alessandria.today	24/02/2025	*SPECIAL OLYMPICS TORINO 2025: LA FINAL LEG TORCH RUN AD ALESSANDRIA*	762
	Allmusicitalia.it	24/02/2025	*Olly raddoppia a Milano e annuncia nuovi concerti. Il calendario aggiornato del tour 2025/2026*	766
	Ansa.it	24/02/2025	*A Milano Olly sold out in mezzora, raddoppia appuntamento*	769
	Askanews.it	24/02/2025	*Olly raddoppia l'appuntamento de La Grande Festa, secondo show a Milano*	773
	Bresciaoggi.it	24/02/2025	*A Milano Olly sold out in mezzora, raddoppia appuntamento*	776
	Cittadi.it	24/02/2025	*Olly raddoppia l'appuntamento de La Grande Festa, secondo show a Milano*	778
	Corrierealpi.it	24/02/2025	*A Milano Olly sold out in mezzora, raddoppia appuntamento*	779
	Corrieredellasardegna.it	24/02/2025	*Olly raddoppia l'appuntamento de La Grande Festa, secondo show a Milano*	780
	Corrierediancona.it	24/02/2025	*Olly raddoppia l'appuntamento de La Grande Festa, secondo show a Milano*	781
	Corrieredipalermo.it	24/02/2025	*Olly raddoppia l'appuntamento de La Grande Festa, secondo show a Milano*	782
	Corriereflegreo.it	24/02/2025	*Olly raddoppia l'appuntamento de La Grande Festa, secondo show a Milano*	783
	Cronachediabruzzoemolise.it	24/02/2025	*Olly raddoppia l'appuntamento de La Grande Festa, secondo show a Milano*	784
	Cronachedibari.com	24/02/2025	*Olly raddoppia l'appuntamento de La Grande Festa, secondo show a Milano*	785
	Cronachedimilano.com	24/02/2025	*Olly raddoppia l'appuntamento de La Grande Festa, secondo show a Milano*	786
	Forumitalia.info	24/02/2025	*Olly raddoppia l'appuntamento de La Grande Festa, secondo show a Milano*	787
	Gaeta.it	24/02/2025	*Olly raddoppia: due date per La Grande Festa' a Milano dopo il sold out*	788
58	Gazzetta Matin	24/02/2025	*La serata tra i grandi di tre mini arbitri aostani*	790
	Gazzettadigenova.it	24/02/2025	*Olly raddoppia l'appuntamento de La Grande Festa, secondo show a Milano*	791
	Gazzettadimantova.it	24/02/2025	*A Milano Olly sold out in mezzora, raddoppia appuntamento*	792
	Gazzettamatin.com	24/02/2025	*Olly raddoppia l'appuntamento de La Grande Festa, secondo show a Milano*	793
	Idealista.it	24/02/2025	*Calendario del tennis 2025: le date e gli eventi da non perdere*	794
24	Il Corriere (Alba)	24/02/2025	*Le coreografie sportive della scuola Media premiate da Lega Basket*	805
	Ildenaro.it	24/02/2025	*Olly raddoppia l'appuntamento de La Grande Festa, secondo show a Milano*	806
	Ilgiornaleditorino.it	24/02/2025	*Olly raddoppia l'appuntamento de La Grande Festa, secondo show a Milano*	808
	Ilgiorno.it	24/02/2025	*Olly, sold out in 30 minuti il primo concerto: arriva la seconda data all'Ippodromo. Ecco quando*	809
	Investimentinews.it	24/02/2025	*Olly raddoppia l'appuntamento de La Grande Festa, secondo show a Milano*	811
	Lacittadiroma.it	24/02/2025	*Olly raddoppia l'appuntamento de La Grande Festa, secondo show a Milano*	816

Sommario Rassegna Stampa

Pagina	Testata	Data	Titolo	Pag.
Rubrica	**Inalpi**			
	Lagazzettadellospettacolo.it	24/02/2025	*Mahmood: "Sottomarini" e' gia' un cult*	817
	Larena.it	24/02/2025	*A Milano Olly sold out in mezzora, raddoppia appuntamento*	819
	Magazine-italia.it	24/02/2025	*Olly raddoppia l'appuntamento de La Grande Festa, secondo show a Milano*	820
	Mattinopadova.gelocal.it	24/02/2025	*A Milano Olly sold out in mezzora, raddoppia appuntamento*	821
	Messaggeroveneto.gelocal.it	24/02/2025	*A Milano Olly sold out in mezzora, raddoppia appuntamento*	822
	Msn.com/it	24/02/2025	*A Milano Olly sold out in mezzora, raddoppia appuntamento*	823
	Newsic.it	24/02/2025	*OLLY un nuovo concerto all'Ippodromo di San Siro a Milano e nuove date [Info e Biglietti]*	824
	Notiziedi.it	24/02/2025	*Olly raddoppia l'appuntamento de La Grande Festa, secondo show a Milano*	829
	Nuovavenezia.it	24/02/2025	*A Milano Olly sold out in mezzora, raddoppia appuntamento*	830
	Qds.it	24/02/2025	*Olly raddoppia l'appuntamento de La Grande Festa, secondo show a Milano Olly raddoppia l'appuntament*	831
	Radiobruno.it	24/02/2025	*Jovanotti aggiunge due nuove date a Roma*	834
	Radiobruno.it	24/02/2025	*Olly raddoppia l'appuntamento con La Grande Festa e nuove date nei palazzetti*	837
	Radioitalia.it	24/02/2025	*News - RadioItalia-Olly: il raddoppio all'Ippodromo e le nuove date nei palazzetti*	840
	Radiostudio90italia.it	24/02/2025	*Olly raddoppia l'appuntamento de La Grande Festa, secondo show a Milano*	842
	Recensiamomusica.com	24/02/2025	*Olly annuncia la seconda data de La grande festa all'Ippodromo di San Siro*	844
	Spettacolo.eu	24/02/2025	*Olly, raddoppia La grande festa a Milano, nuove date nei palasport*	846
	Sportmediaset.Mediaset.it	24/02/2025	*La ricetta di coach Poeta: "Serieta', responsabilita' ed entusiasmo"*	848
	Tg24.sky.it	24/02/2025	*Olly in concerto a Milano, biglietti sold out in mezz'ora: nuova data*	851
	Thesoundhceck.it	24/02/2025	*Olly raddoppia la data all'Ippodromo e alcune date del tour*	852
	Tiscali.it	24/02/2025	*A Milano Olly sold out in mezzora, raddoppia appuntamento*	866
	Tiscali.it	24/02/2025	*Olly raddoppia l'appuntamento de La Grande Festa, secondo show a Milano*	868
	Torinocronaca.it	24/02/2025	*Gigi D'Agostino porta l'Ultimo Impero in corso Sebastopoli*	871
	Tribunatreviso.gelocal.it	24/02/2025	*A Milano Olly sold out in mezzora, raddoppia appuntamento*	874
	Viverepesaro.it	24/02/2025	*Da Sanremo a Pesaro, alla Vitrifrigo Arena arriva Olly*	875
	Weblombardia.info	24/02/2025	*Olly: 'Balorda Nostalgia' domina la classifica FIMI/GfK per la seconda settimana e 'Tutta Vita' torn*	877
	Iltorinese.it	23/02/2025	*Rock Jazz e dintorni a Torino: Seeyousound e Gigi D'Agostino*	879
	Lidentita.it	23/02/2025	*Rock Jazz e dintorni a Torino: Seeyousound e Gigi D'Agostino*	880
	Msn.com/it	23/02/2025	*Fedez, Olly e tutti i concerti per riascoltare le canzoni di Sanremo*	882
	Notizie.it	23/02/2025	*Trento conquista la Coppa Italia: una vittoria storica nel basket*	884
50	Corriere di Carmagnola	01/02/2025	*Musica*	886
19	Cose Nostre	01/02/2025	*Mondi opposti che insegnano a guardare oltre*	887

Quotidiano
27-02-2025
Pagina 30
Foglio 1 / 2

LA STAMPA

Tiratura: 91.025
Diffusione: 74.660

www.ecostampa.it

La Torcia è arrivata ieri sera a Porta Nuova dopo il viaggio in Frecciarossa da Roma, accompagnata dalla presidente del Comitato Patrizia Sandretto
Sabato parte il tour del Piemonte e delle sedi di gara. Lunedì farà l'ingresso in campo allo stadio della Juve: dall'8 marzo i giochi entrano nel vivo

La Fiamma della Speranza sbarca a Torino Ora sale la febbre per gli Special Olympics

LA GIORNATA

ANDREA JOLY

Binario 15 di Porta Nuova. Ore 20.47: Torino accoglie una fiaccola olimpica come non accadeva dal 2006. È la Torcia della Speranza degli Special Olympics al via in Piemonte l'8 marzo, la stessa consegnata nelle mani di Patrizia Sandretto martedì ad Atene. Ma è in versione "da viaggio" – con la fiamma chiusa in due lanterne – per affrontare in sicurezza i 600 chilometri di treno da Roma a Torino. Ad accoglierla c'è, in prima fila, il sindaco Stefano Lo Russo: «Finalmente è a Torino, ora inizia la festa». La Regione arriverà poco dopo. Con le istituzioni, a scaldare l'arrivo della fiaccola una cinquantina di atleti Special Olympics e Moly, la mascotte delle olimpiadi dedicate alle persone con disabilità intellettive.

«Siamo arrivati», esulta la presidente del Comitato organizzatore Patrizia Sandretto. Che, lungo la giornata romana iniziata in Città del Vaticano per la benedizione della fiaccola, ha ricordato a più riprese: «Gli altri Paesi lavorano almeno tre anni per organizzare questi Giochi. Noi siamo potuti partire solo a maggio 2024». Perché? «La Fondazione creata per i Giochi – istituto giuridico richiesto categoricamente dal governo Meloni, *ndr* – è stata costituita solo a gennaio 2024 e riconosciuta ad aprile», spiega. Prima di allora, poco si poteva muovere. E soprattutto non potevano arrivare i fondi ministeriali. «Tutto risolto, ora pensiamo solo ai Giochi, alle cerimonie e agli atleti», conclude Sandretto.

Monsignor Orazio Pepe, che al mattino ha sostituito il Papa per la benedizione della Torcia a Roma, si è rivolto così ai "tedofori": «Siamo nati per fare gioco di squadra e gli Special Olympics ne sono l'esempio perfetto». Dopo il pranzo della delegazione, il viaggio sul Frecciarossa rigorosamente tra le mani di Mark McCorkle, ex agente federale arrivato a Torino da Los Angeles. È lui il guardiano della fiamma: «La regola è che non posso mai perderla d'occhio», rivela. E infatti nella prima notte torinese ha dormito a fianco della fiaccola all'Nh del Lingotto.

Sabato la Torcia della Speranza inizierà il tour del Piemonte. Prima tappa a Bardonecchia e Pragelato, per tornare a Torino domenica mattina (ore 10,30 al Monumento al Carabiniere dei Giardini Reali). Lunedì, dopo un passaggio a Sestriere, grande festa all'Allianz Stadium. Nell'intervallo di Juve-Verona, la Torcia e 8 atleti scenderanno in campo per ricevere una standing ovation. Niente saluto, invece, da parte del Toro: «Abbiamo chiesto la disponibilità di passare al Filadelfia ma non c'era modo», dicono a malincuore gli organizzatori.

Dopo le tappe in tutti i capoluoghi di provincia, la Torcia della Speranza tornerà a Torino l'8 marzo per la cerimonia di apertura all'Inalpi Arena. Dove è prevista la presenza della ministra per le disabilità Alessandra Locatelli, di migliaia di atleti e di altrettanti volontari da tutto il mondo. L'ultima idea è invitare alla cerimonia tutti gli assessori regionali del Turismo italiani: «Chiunque ci sia sarà una festa», ribadisce Sandretto. —

© RIPRODUZIONE RISERVATA

PATRIZIA SANDRETTO
PRESIDENTE COMITATO ORGANIZZATORE

Finalmente siamo arrivati. Il sostegno di governo, Regione e Comune è stato fondamentale

Ritaglio stampa ad uso esclusivo del destinatario, non riproducibile.

095047

LA STAMPA

www.ecostampa.it

L'arrivo della Torcia della Speranza alla stazione di Porta Nuova

Ritaglio stampa ad uso esclusivo del destinatario, non riproducibile.

La Fiamma della Speranza sbarca a Torino
Ora sale la febbre per gli Special Olympics
Specchio dei tempi

095047

Quotidiano
26-02-2025
Pagina 1+19
Foglio 1 / 2

LA STAMPA

Tiratura: 91.025
Diffusione: 74.660

www.ecostampa.it

SPECIAL OLYMPICS WINTER GAMES, AD ATENE ACCESA LA FIACCOLA. IL VIA A TORINO L'8 MARZO

Giochi Speciali

MICHELA TAMBURRINO

L'EVENTO

Giochi speciali

Dopo la festa ad Atene è arrivata a Roma la fiaccola delle olimpiadi invernali della disabilità intellettiva Attesi a Torino oltre 1.500 atleti Il governatore del Piemonte Cirio "Li tratteremo come tanti Sinner"

MICHELA TAMBURRINO
ATENE

Lo scopo è nel traguardo e in quello c'è il senso finale dello sport. In generale, la competizione, la voglia di misurarsi, di vincere. Qui no, gli Special Oliympics sono un'altra faccenda e per capirli bisogna guardare i ragazzi che partecipano. È nei loro occhi che leggi gratitudine, gioia, la voglia di divorare gli spazi, di annullare le distanze, l'entusiasmo di attraversare il ponte che li collega al mondo, quello degli altri. Quelli degli Special Olympics sono atleti con difficoltà intellettive, che si giocano la chance di esserci, proprio come recita il loro motto, è nel tentativo la loro vittoria. Che parte dalla Grecia perché i torinesi la loro fiaccola sono venuti a prendersela ad Atene. Oggi il grande viaggio a Torino, passando da Roma. I giochi si inaugureranno, con cerimonia ufficiale, la prossima settimana all'Inalpi Arena dove si attendono 12.000 ospiti. Dunque il via alle gare tra Torino, Sestriere, Bardonecchia e Pragelato, snowboarding, sci alpino, ciaspolate, fondo, floorball per concludersi il 15 marzo con la festa di chiusura. E se l'abito è sostanza, i ragazzi sfileranno senza divise e senza bandiere d'appartenenza perché sia chiara l'idea di comunità che li affratella con eccezione del drappo dello stato ospitante e degli Special Olympics.

«Il futuro è a Torino – dice il sindaco della città Stefano Lo Russo – Noi siamo pronti ad accogliere gli atleti e le loro famiglie, i preparatori, i medici, i tremila volontari scelti in tutto il mondo coinvolgendo scuole e associazioni, i gruppi sportivi delle forze dell'ordine internazionali. La caratteristica di noi torinesi è la tenacia e la determinazione, la stessa che vedo in loro». Gli fa eco il presidente della Regione Piemonte, Alberto Cirio: «Dopo il 2006 la fiamma ritorna, è un momento storico e noi siamo pronti a fare la nostra parte. Ci vuole sensibilità per approcciare ai giochi e a chi li pratica, bisogna guardare alle gare come a eventi sportivi, perché questo di aspettano gli atleti. Mai un atteggiamento di pietismo ma di ammirazione. Tratteremo ognuno di loro come fosse Jannik Sinner perché il loro esempio serve da emulazione e da comunicazione. Inutile sottacerlo, questo grande evento è anche un incredibile volano turistico». Ed economico. Facendo un po' di conti, 22 milioni di euro sono un fondo governativo, la Regione Piemonte ha dato 3 milioni di euro, il Comune la logistica e ancora Intesa San Paolo, Camera di Commercio e artigianato locale hanno messo il loro. Dunque i vari sponsor per un totale di 25 milioni di euro. La speranza è che ne entrino parecchi altri.

Presidente del Comitato Organizzatore locale degli Special Olympics 2025 di Torino è Patrizia Sandretto Re Rebaudengo, entusiasta quanto i ragazzi di trovarsi in questo frullatore di emozioni forti. Ieri ha accompagnato gli atleti allo Zappeion, edificio neoclassico costruito nel 1896 per le Olimpiadi dell'età moderna. A forma di semicerchio, braciere a terra, ha ospitato la cerimonia di accensione della fiaccola Special Olympics e un balletto di giovani vestali composto da ballerine e da atlete. La fiaccola poi è partita per toccare otto punti della città fino all'approdo in ambasciata italiana. Così la presidente Sandretto: «Quando nel 2022 mi hanno spiegato che cosa fosse Special Olympics, non ho avuto esitazioni. Grazie alla visione di Eunice Kennedy Shriver, sorella di John e di Robert, cresciuta con la sorella Rosemary affetta da disabilità intellettiva, il mondo ha capito che ogni persona può realizzare il proprio potenziale. Lo sport aggrega, fa crescere, abbatte le barriere. Ma abbiamo pensato anche alla cultura. In contemporanea apriremo una mostra realizzata da artisti con difficoltà mentali».

Hanno aderito alle varie iniziative 26 associazioni culturali di Torino. La fiaccola ieri sera è stata salutata dai ministri Andrea Abodi e Daniela Santanché, per poi essere benedetta oggi in Vaticano. Purtroppo non dal Papa, come era previsto, per poi partire alla volta di Torino con un treno speciale che ospita atleti, comitato e tedofori. —

©RIPRODUZIONE RISERVATA

I ragazzi sfileranno senza divise e bandiere Una dimostrazione di fratellanza

Tra fondi istituzionali e sponsor privati sono stati investiti 25 milioni di euro

Ritaglio stampa ad uso esclusivo del destinatario, non riproducibile.

095047

L'ECO DELLA STAMPA
LEADER IN MEDIA INTELLIGENCE

LA STAMPA

www.ecostampa.it

La fiaccola della speranza e dell'inclusione
Patrizia Sandretto Re Rebaudengo, presidente del comitato organizzatore, solleva la fiaccola. Ad Atene anche il governatore del Piemonte, Alberto Cirio, e il sindaco di Torino Stefano Lo Russo

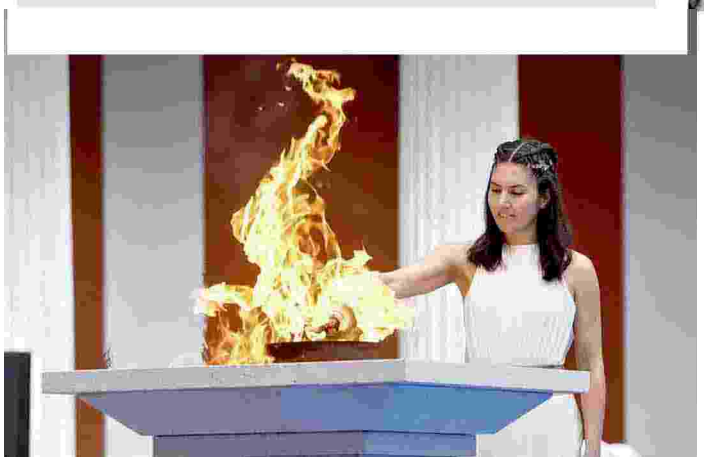

LA STAMPA
Difesa europea, il piano Ursula
Giochi Speciali

Giochi speciali

Ritaglio stampa ad uso esclusivo del destinatario, non riproducibile.
095047

Quotidiano
26-02-2025
Pagina 31
Foglio 1

il Giornale

Tiratura: 61.755
Diffusione: 27.196

www.ecostampa.it

Il via a Torino i Giochi invernali dall'8 marzo

Atene, accesa torcia di Special Olympics

Sergio Arcobelli

Atene Un barlume di speranza si è trasformato in una fiamma per tante persone alle prese con difficoltà in giro per il mondo. Con la cerimonia di ieri allo Zappeion di Atene è iniziato il conto alla rovescia verso i Giochi Mondiali Invernali Special Olympics di Torino 2025, l'edizione delle Olimpiadi per gli atleti con disabilità intellettive in programma dall'8 al 15 marzo tra Torino, Sestriere, Bardonecchia e Pragelato. Oltre 1500 atleti provenienti da 102 paesi si sfideranno in 8 discipline all'insegna dello sport, dell'accoglienza e dell'inclusione.

La fiamma della speranza è stata accesa e, dopo aver fatto il giro di Atene in otto tappe, attraverserà l'Italia e toccherà le principali località piemontesi fino all'Inalpi Arena di Torino, dove sabato 8 marzo si terrà la cerimonia di apertura. Sarà la prima volta che il nostro Paese ospiterà gli Special Olympics, fondati negli Usa nel 1968 da Eunice Kennedy, sorella di John Fitzgerald. Nel giorno dell'accensione del simbolo per eccellenza dei Giochi, tanta emozione durante la danza delle vestali, vestite da antiche sacerdotesse. C'erano sul palco a ballare anche ragazze con disabilità. Un messaggio potente che testimonia come una persona con disabilità intellettive possa introdursi nella società. David Evangelista, presidente di Special Olympics Europa-Eurasia, ha ringraziato «chi ha creduto in questa missione. Portiamo la fiamma dell'inclusione, un faro della speranza».

Alberto Cirio, presidente Regione Piemonte, parla di «un evento di fratellanza e solidarietà. Che sia una fiamma non solo di sport, ma di amicizia». Per il sindaco di Torino, Stefano Lo Russo, «questa fiamma è un simbolo di unità e pace di cui abbiamo bisogno. La città vi aspetta a braccia aperte». Per il presidente del comitato organizzatore Patrizia Sandretto Re Rebaudengo, gli Special Olympics hanno la «capacità di andare oltre le etichette e le barriere».

SPORT 31

Hamilton in Bahrein apre le danze con la sua Rossa

Ritaglio stampa ad uso esclusivo del destinatario, non riproducibile.

095047

GLI APPUNTAMENTI CON I CANTANTI PIU' AMATI

Scopriamo tutti gli eventi musicali più attesi in calendario dal 10 al 16 marzo

10 MARZO

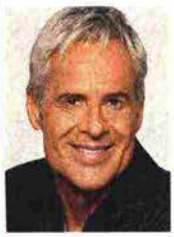

● **Claudio Baglioni, 73 anni, foto, al teatro Ventidio Basso di Ascoli Piceno.**
● Umberto Tozzi al teatro Carlo Felice di Genova.
● **Subsonica all'Alcatraz di Milano.**
● Massimo Ranieri al teatro Verdi di Brindisi.

11 MARZO

● **Jovanotti, 58 anni, foto, all'Unipol Forum di Assago (Milano).**
● Shiva al PalaPartenope di Napoli.
● **Naska al Gran Teatro Geox di Padova.**
● Riccardo Cocciante al teatro degli Arcimboldi di Milano.
● **Subsonica all'Alcatraz di Milano.**

12 MARZO

● **Sfera Ebbasta, 32 anni, foto, al PalaEur di Roma.**
● **Loreen al Fabrique di Milano.**
● Naska al teatro Colosseo di Torino.
● **Jovanotti all'Unipol Forum di Assago (Milano).**
● Samuele Bersani al teatro Regio di Parma.
● **Dardust al Pirelli Hangar-Bicocca di Milano.**
● *Sapore di mare - Il musical* al teatro Olimpico di Roma.
● ***Anastasia - Il Musical* al teatro Alfieri di Torino.**
● *I tre moschettieri* al teatro Brancaccio di Roma.

13 MARZO

● **Anna Castiglia, 26 anni, foto, al Santeria Toscana 31 di Milano.**
● GionnyScandal e Giulia Jean ai Magazzini Generali di Milano.
● **Umberto Tozzi al teatro Regio di Parma.**
● Subsonica al Gran Teatro Geox di Padova.
● **Claudio Baglioni al teatro Municipale di Piacenza.**
● Queen At The Opera all'auditorium Conciliazione di Roma.
● **Centomilacarie al Covo Club di Bologna.**
● *Sapore di mare - Il musical* al teatro Olimpico di Roma.
● ***I tre moschettieri* al teatro Brancaccio di Roma.**
● *Prova a prendermi, il Musical* al teatro Nazionale di Milano.
● ***Anastasia - Il Musical* al teatro Alfieri di Torino.**

14 MARZO

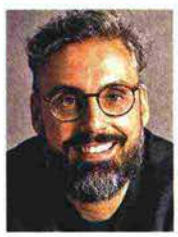

● **Brunori Sas, 47 anni, foto, al PalaElachem di Vigevano (Pavia).**
● Riccardo Cocciante al teatro degli Arcimboldi di Milano.
● **Jovanotti all'Unipol Forum di Assago (Milano).**
● Claudio Baglioni al teatro Municipale di Piacenza.
● **Subsonica al Vox Club di Nonantola (Modena).**
● Almamegretta alla Casa della Musica di Napoli.
● **Dardust alla Nuvola dell'Eur di Roma.**
● Fabio Concato al teatro di Varese.
● **Sarah Jane Morris al Blue Note di Milano.**
● Morgan al Fuori Orario di Taneto di Gattatico (Reggio Calabria).
● **The Dare al Santeria Toscana 31 di Milano.**
● I Nomadi al PalauBroker di Bassano del Grappa (Vicenza).
● **Gigi Finizio al teatro Augusteo di Salerno.**
● Queen At The Opera all'Auditorium Conciliazione di Roma.
● ***Sapore di mare - Il musical* al teatro Olimpico di Roma.**
● *Aggiungi un posto a tavola* al teatro Galleria di Legnano (Milano).
● ***I tre moschettieri* al teatro Brancaccio di Roma.**
● *Prova a prendermi, il Musical* al teatro Nazionale di Milano.
● ***Anastasia - Il Musical* al teatro Alfieri di Torino.**

15 MARZO

● **Francesco Gabbani, 42 anni, foto, al Mandela Forum di Firenze.**
● **Jovanotti all'Unipol Forum di Assago (Milano).**
● Gabry Ponte al Demodé Club di Modugno (Bari).
● **Claudio Baglioni al teatro degli Arcimboldi di Milano.**
● Massimo Ranieri al teatro Ariston di Sanremo (Imperia).
● **Gigi Finizio al teatro Augusteo di Salerno.**
● Fabio Concato al teatro Sociale di Busto Arsizio (Varese).
● **Sarah Jane Morris al Blue Note di Milano.**
● Tokio Hotel all'Alcatraz di Milano.

● **Geolier, 24 anni, foto, al palazzo del Turismo di Jesolo (Venezia).**
● Drupi al teatro Italia di Gallipoli (Lecce).
● **Queen At The Opera all'auditorium Conciliazione di Roma.**
● Banco del Mutuo Soccorso al teatro Santa Chiara di Trento.
● ***Sapore di mare - Il musical* al teatro Olimpico di Roma.**
● *Aggiungi un posto a tavola* al teatro Galleria di Legnano (Milano).
● ***I tre moschettieri* al teatro Brancaccio di Roma.**
● *Prova a prendermi, il Musical* al teatro Nazionale di Milano.
● ***Anastasia - Il Musical* al teatro Alfieri di Torino.**
● *Rocky The Musical* al teatro Rendano di Cosenza.
● ***Forza venite gente* al PalaUnical di Mantova.**
● *Grease* al Gran Teatro Geox di Padova.

16 MARZO

● **Annalisa Minetti, 48 anni, foto, al teatro Ghione di Roma.**
● Shiva alla Inalpi Arena di Torino.
● **Brunori Sas al Mandela Forum di Firenze.**
● Naska al teatro Rossini di Civitanova Marche (Macerata).
● **Claudio Baglioni al teatro Europauditorium di Bologna.**
● Luca Barbarossa all'auditorium Parco della Musica di Roma.
● **Riccardo Cocciante al teatro degli Arcimboldi di Milano.**
● Queen At The Opera all'auditorium Conciliazione di Roma.
● **Centomilacarie al Largo Venue di Roma.**
● *Prova a prendermi, il Musical* al teatro Nazionale di Milano.
● ***I tre moschettieri* al teatro Brancaccio di Roma.**
● *Aggiungi un posto a tavola* al teatro Galleria di Legnano (Milano).
● ***Rocky The Musical* al teatro Rendano di Cosenza.**
● *Grease* al Gran Teatro Geox di Padova.
● ***Anastasia - Il Musical* al teatro Alfieri di Torino.**
● *Sapore di mare - Il musical* al teatro Olimpico di Roma.

all'indirizzo e-mail: dipiugiovani@cairoeditore.it

Geolier

93

Ritaglio stampa ad uso esclusivo del destinatario, non riproducibile.

095047

VANITY FAIR

Tiratura: 119.550
Diffusione: 74.372

www.ecostampa.it

VANITY FAIR PROMOTION

IL FUTURO È QUI

L'8 marzo a Torino partono i Giochi Mondiali Invernali Special Olympics: unisciti a noi per abbattere le barriere e celebrare l'inclusione

I Giochi Mondiali Invernali Special Olympics Torino 2025 stanno per iniziare. Dal 8 al 15 marzo, Torino, Sestriere, Bardonecchia e Pragelato accoglieranno questo evento straordinario, che testimonia la forza dello sport nel superare le barriere dell'emarginazione, favorendo inclusione e solidarietà. Spesso la diversità è vissuta con paura e incomprensione, alimentando l'esclusione e le opportunità perse. I Giochi Mondiali Invernali, invece, rappresentano l'occasione per valorizzare le persone con disabilità intellettive e sono l'evento simbolo di Special Olympics 2025. Più di 2.000 Atleti da 102 delegazioni si sfideranno, in questi giorni, in 8 discipline emozionanti: sci alpino, sci nordico, danza sportiva, pattinaggio artistico, floorball, snowboard, racchette da neve e short track. Il claim di questa edizione, The future is here, è un invito a costruire un futuro più accogliente, abbattendo pregiudizi e indifferenza attraverso lo sport, uno degli strumenti più potenti per avviare un cambiamento nella società. I Giochi Mondiali Invernali ci mostreranno il coraggio e la determinazione degli atleti, rivelando una nuova prospettiva sulle disabilità intellettive, favorendo una comprensione più profonda e un cambiamento culturale forte e duraturo. In un mondo che cambia, gli atleti saranno fonte di ispirazione, promuovendo una società più consapevole, solidale e inclusiva. La cerimonia di apertura, prevista all'Inalpi Arena di Torino l'8 marzo, è gratis e aperta a tutti. www.turin2025.org.

TORINO OSPITERÀ LE GARE DI FLOORBALL, PATTINAGGIO ARTISTICO E SHORT TRACK. SESTRIERE QUELLE DI SCI ALPINO E RACCHETTE DA NEVE, BARDONECCHIA QUELLE DI DANZA SPORTIVA E SNOWBOARD E PRAGELATO LO SCI DI FONDO. TORINO SARÀ ANCHE SEDE DELLE CERIMONIE DI APERTURA E CHIUSURA (8 E 15 MARZO). NELLA FOTO IN ALTO, MOLY, LA MASCOTTE DEI GIOCHI.

MINISTERO DEL TURISMO · Ministro per lo Sport e i Giovani · Ministro per le disabilità · REGIONE PIEMONTE · CITTÀ DI TORINO · Special Olympics

Ritaglio stampa ad uso esclusivo del destinatario, non riproducibile.

095047

www.ecostampa.it

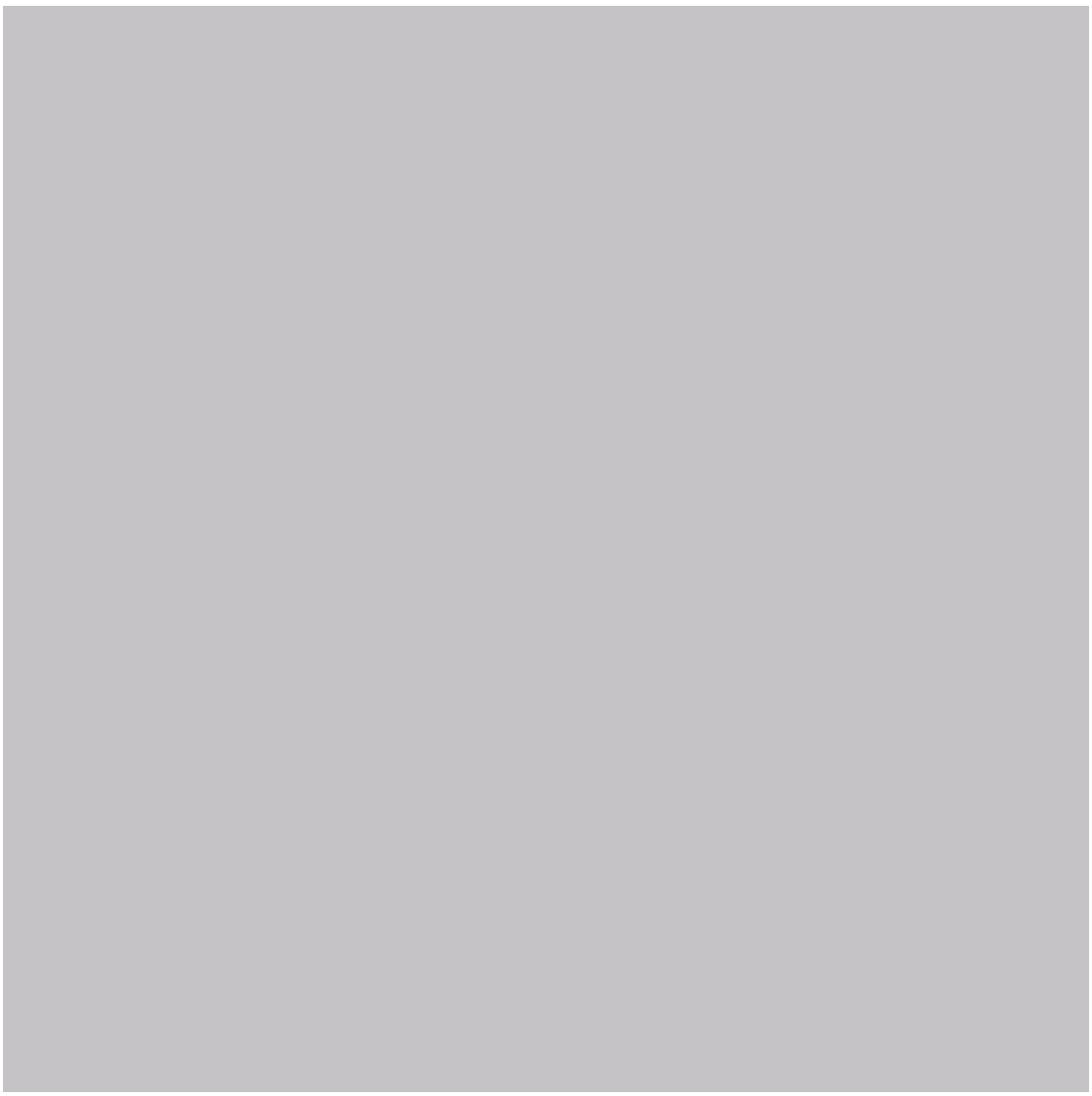

UN ANNO DI GRANDI EVENTI

Bit 2025: Torino e Piemonte

Turismo d'autore

Ritaglio stampa ad uso esclusivo del destinatario, non riproducibile.

095047

www.ecostampa.it

Sostenibilità, accessibilità, digitalizzazione del patrimonio culturale e creatività: sono questi gli elementi che hanno permesso a **Torino** di emergere nel panorama europeo come destinazione turistica d'eccellenza, conquistando il titolo di "European Capital of Smart Tourism 2025".

Il prestigioso riconoscimento, assegnato dalla Commissione Europea, ha premiato il capoluogo europeo confermando il suo ruolo di riferimento per il turismo innovativo e sostenibile.

Un titolo che arriva in un momento di grande vivacità e dinamismo della città, sempre più protagonista di eventi di rilevanza nazionale e internazionale. Senza dimenticare le attrattive "classiche", il centro storico patrimonio Unesco e i suoi luoghi d'arte e grandi musei, come il Museo Egizio, secondo al mondo per importanza delle collezioni dopo il Cairo, il Museo Nazionale del Cinema o ancora la Pista 500, una galleria d'arte contemporanea a cielo aperto sul tetto del Lingotto, solo per citarne alcune.

Il ricco calendario di eventi 2025 è stato presentato alla BIT Milano nell'area Regione Piemonte, dall'assessore ai Grandi eventi della Città di Torino, Domenico Carretta, che ha commentato: *Il turismo a Torino ha numeri in forte crescita, e il titolo di Capitale europea del turismo Smart è un riconoscimento ai nostri sforzi per rendere la città sempre più attrattiva a livello internazionale. I grandi eventi rappresentano un volano per il turismo e un'opportunità per mettere in luce le eccellenze, gastronomiche e culturali della nostra città. Torino non è solo un palcoscenico di eventi, ma anche una città che sa coinvolgere cittadini e turisti con un'atmosfera unica e coinvolgente.*

Gli assessori regionali Marina Chiarelli al Turismo, sport e Cultura e Andrea Tronzano alle Attività Produttive, hanno aggiunto: *I dati dimostrano che a Torino e in Piemonte quello tra grandi eventi e turismo è un connubio vincente sul quale continuare a investire. L'outdoor, la cultura, gli eventi, le eccellenze territoriali e il patrimonio enogastronomico compongono un mix di rilevanza per il posizionamento del Piemonte a livello mondiale*.

L'anno è iniziato con i FISU World University Winter Games, che hanno portato a Torino e nelle vallate olimpiche oltre 2500 atleti universitari provenienti da tutto il mondo: proseguirà dal 12 al 16 febbraio con le Frecciarossa Final Eight di basket, che per il terzo anno consecutivo trasformeranno Torino nella capitale italiana della pallacanestro.

A febbraio e marzo i riflettori saranno puntati sulle eccellenze enogastronomiche del territorio: il Salone Del Vermouth (22/23 febbraio) al Museo del Risorgimento e CioccolaTò Sua Eccellenza è il Cioccolato (dal 27 febbraio al 2 marzo), che torna con un format rinnovato e in una nuova e suggestiva location, piazza Vittorio Veneto, con numerosi appuntamenti ospitati anche in sedi museali e palazzi storici. La nuova edizione della kermesse - un progetto di Camera di commercio di Torino e Città di Torino con il supporto di Regione Piemonte e delle associazioni di categoria, organizzato da Turismo Torino e Provincia - valorizzerà Torino come grande cittaÌ del cioccolato, offrendo ai visitatori un'esperienza multisensoriale che intreccia gusto e cultura, puntando sull'artigianalità e sull'eccellenza.

Dal 24 febbraio al 3 marzo andrà inoltre in scena, alle OGR e a Palazzo Barolo, il Salone del Vino.

Dall'8 al 16 marzo Torino - insieme ai comuni di Sestriere, Bardonecchia e Pragelato - sarà il palcoscenico degli Special Olympics World Winter Games, il più importante evento sportivo al mondo per atleti con disabilità intellettive, con 1.500 atleti provenienti da 103 Paesi che si sfideranno in 8 discipline accompagnati da 621 coach, 2000 volontari per un pubblico previsto di 100mila spettatori.

A seguire, domenica 9 marzo, si camminerà e si correrà per la ricerca sulla salute e sul cancro con Just The Woman I Am (28mila i partecipanti nel 2024), e con la Deejay Ten (domenica 23 marzo) che coinvolgerà migliaia di partecipanti nel percorso di 10 km per le vie del centro, a suon di musica.

Dal 26 al 30 marzo ritorna la manifestazione Biennale Democrazia, che con il titolo *Guerre e Paci* sarà dedicata alle tematiche del conflitto, alla violenza e alla guerra, alla luce della persistente minaccia di scontri interni alle società democratiche e dell'attuale scenario di crescente tensione globale.

Dal 10 al 17 aprile si terrà al Cinema Massimo il Lovers Film Festival, il più antico festival italiano cinematografico sui temi LGBTQIA.

Dal 16 aprile al 2 giugno torna per la seconda edizione di Exposed. Torino Foto Festival, manifestazione internazionale che propone una riflessione sull'evoluzione del medium fotografico e delle principali sfide e innovazioni del mondo dell'immagine, attraverso un cartellone di mostre temporanee, incontri, talk ed eventi nelle sedi delle principali istituzioni culturali torinesi.

Dal 23 al 30 aprile sarà la volta del grande jazz, con alcuni dei più importanti artisti nazionali e internazionali che si esibiranno in città per il Torino Jazz Festival.

Dal 28 aprile al 5 maggio ci sarà un'Ostensione speciale della Sindone per i giovani, nell'ambito del Giubileo 2025.

Maggio vedrà il ritorno del Salone Internazionale del Libro (15-19 maggio), con i suoi numeri da record: oltre 222mila i visitatori dell'edizione 2024 al Lingotto, per la più importante manifestazione italiana nel campo dell'editoria.

Seguirà il Festival Internazionale dell'Economia (30 maggio - 2 giugno).

Il 21 giugno torna la colorata e festosa parata del Pride, manifestazione simbolo per i diritti della comunità LGBTQIA.

Il 19 giugno, Torino e il Piemonte ospiteranno per la prima volta in Italia il prestigioso evento enogastronomico World's 50 Best Restaurants, che premierà i 50 migliori ristoranti del mondo celebrando la ricchezza e la diversità del panorama culinario mondiale.

Il 24 giugno i festeggiamenti di San Giovanni animeranno la città con tanti eventi, che culmineranno nel grandioso spettacolo con i fuochi d'artificio a basso impatto ambientale lungo il Po.

Ritaglio stampa ad uso esclusivo del destinatario, non riproducibile.
095047

www.ecostampa.it

L'estate torinese sarà all'insegna della grande musica. Per gli appassionati dei suoni elettronici provenienti da tutta Europa dal 4 al 6 luglio si ballerà nella location post-industriale di Parco Dora con il Kappa FuturFestival. Gli amanti della musica rock e pop potranno scegliere tra i concerti del Flowers Festival (26 giugno - 13 luglio), di Sonic Park Stupinigi (dal 2 al 18 luglio) e di TODAYS Festival. Quest'ultimo proporrà come sempre una proposta artistica che spazia tra grandi nomi e le proposte più di ricercate del panorama musicale contemporaneo, con una nuova location principale (Parco Dora), quattro giornate di live e sette giorni di attività diffuse sul territorio, nel periodo compreso dal 18 agosto al 4 settembre (date e programma in via di definizione). A settembre ci sarà anche spazio per la musica classica con la diciannovesima edizione di MITO Settembremusica che, come sempre, proporrà un ricco programma di proposte per il grande pubblico, coniugando tradizione e innovazione ed esplorando collaborazioni inedite.

Il 23 agosto tornerà in città il grande ciclismo internazionale, con la partenza dal Piemonte della Vuelta di Spagna e il passaggio a Torino - che sarà il km 0 della manifestazione - dopo l'avvio da Venaria Reale. Il territorio piemontese si conferma punto di riferimento internazionale per il grande ciclismo, dopo aver ospitato nel 2024 le grandi partenze di Tour de France e Giro d'Italia.

Per gli appassionati di motori, dal 26 al 28 settembre tornerà sotto la Mole il Salone Auto Torino, mentre dal 24 al 26 settembre la città ospiterà anche il più grande evento italiano dedicato all'innovazione e alla tecnologia, Italian Tech Week.

Come ogni anno, novembre sarà il mese della grande arte contemporanea con Artissima (dal 31 ottobre - 2 novembre), la più importante fiera di arte contemporanea in Italia e le altre rassegne dedicate: Paratissima, The Others, le mostre di Flashback Habitat, C2C Festival, gli appuntamenti in tutta la città e le installazioni luminose contemporanee en plein air di Luci d'Artista.

Dal 9 al 16 novembre, gli otto campioni di tennis più forti al mondo si sfideranno nella quinta edizione torinese delle Nitto ATP Finals, che nel 2024 ha registrato oltre 210mila spettatori sugli spalti dell'Inalpi Arena, più di 7mila presenze negli oltre 300 eventi diffusi organizzati dalle istituzioni per coinvolgere l'intera città. A seguire la città inizierà ad addobbarsi per le festività natalizie con molteplici appuntamenti in attesa di brindare all'ultimo dell'anno con il grande Capodanno in piazza.

Info: www.turismotorino.org

Versione stampabile

TICINO SWITZERLAND

Torna

Articoli della stessa categoria

Abu Dhabi, Distretto Culturale di Saadiya: il 18 aprile sarà inaugurato il team Lab Phenomena Abu Dhabi

Ritaglio stampa ad uso esclusivo del destinatario, non riproducibile.
095047

www.ecostampa.it

AUDIOPRESS - AGENZIA DI STAMPA A RILEVANZA NAZIONALE

AUDIOPRESS - AGENZIA DI STAMPA A RILEVANZA NAZIONALE, DAL 1984

Cuneo accoglie la “Torcia della Speranza” dei Giochi invernali

3 Marzo 2025 admin piemonte 0

CERCA ...

ARTICOLI RECENTI

Cuneo accoglie la “Torcia della Speranza” dei Giochi invernali

A Boves ha aperto la «Pizzeria Passion»

Carnevale di Ivrea, record di paganti e 174 contusi nella prima battaglia delle arance

A Torino il matrimonio perfetto costa 90mila euro, più di 30mila solo per gli abiti degli stilisti

A fuoco in Giappone oltre 2100 ettari di boschi nel nord

META

Accedi

Ritaglio stampa ad uso esclusivo del destinatario, non riproducibile.

095047

www.ecostampa.it

Cuneo – Torino e il **Piemonte** sono pronti a ospitare il più importante appuntamento sportivo mondiale per atleti con disabilità intellettive: gli **Special Olympics World Winter Games Turin 2025**. Le gare delle **8 discipline** (sci alpino, sci di fondo, dancesport, pattinaggio artistico, floorball, short track, snowboard e ciaspole) si svolgeranno **dall'8 al 15 marzo a Torino Bardonecchia, Sestriere e Pragelato**, ma parallelamente si svilupperà un programma di eventi collaterali e attività di avvicinamento che coinvolgono attivamente il tessuto associativo, culturale e sociale della regione.

Mercoledì 5 marzo la *"Torcia della Speranza"*, simbolo dei Giochi, arriverà in città alle 10:30. Il percorso prevede il passaggio in piazza Torino e via Roma, la deviazione in Via Caraglio, Piazza Foro Boario, Via Pascal e l'arrivo in piazza Galimberti. Il corteo sarà composto da 80 agenti delle forze dell'ordine, 8 atleti Special Olympics provenienti da tutto il mondo e presumibilmente numerosi cittadini che accompagneranno la fiamma nel suo cammino.

"Come Amministrazione – ha dichiarato la sindaca di Cuneo **Patrizia Manassero** – *siamo entusiasti di accogliere a Cuneo la Torch Run Final Leg dei Giochi Mondiali Invernali Special Olympics, un evento che ci ricorda l'importanza dello sport come strumento di unione, inclusione e crescita per tutta la comunità. I migliori auguri a tutti gli atleti e un ringraziamento a chi ha reso possibile la manifestazione".*

Feed dei contenuti
Feed dei commenti
WordPress.org

TAG

BIELLA CHIVASSO CIRCOSCRIZIONE CONSIGLIO REGIONALE CRONACA DE MURO DI MAIO ECONOMIA ESTERI ESTERO EUROPA FINANZA FINANZIERI GDF GIAVENO GUARDIA DI FINANZA ITALPRESS LEGALITÀ M5S MATTEO SALVINI MINISTERO MINISTERO DEGLI ESTERI MINISTERO ESTERI MINISTRO DEGLI ESTERI MINISTRO ESTERI MOVIMENTO 5 STELLE NOTIZIE PIEMONTE PARLAMENTO PIEMONTE PIEMONTE INFORMA POLITICA POLIZIA POLIZIA DI STATO PRESIDENTE PRESIDENZA DELLA REPUBBLICA PS REGIONE PIEMONTE SALUTE SALVINI SPORT TOPNEWS TOP NEWS TORINO TROVALIBRI VIDEO

Ritaglio stampa ad uso esclusivo del destinatario, non riproducibile.
095047

www.ecostampa.it

La torcia è partita da Atene il 25 febbraio ed è arrivata ieri a Torino. Questa settimana toccherà tutti i Comuni ospitanti l'evento e tutti i capoluoghi piemontesi. Il suo percorso culminerà l'**8 marzo con la Cerimonia di Apertura presso l'Inalpi Arena di Torino.** Tra i protagonisti, anche due atlete dell'associazione **Amico Sport** di Cuneo: **Valentina**, impegnata nello sci di fondo e **Sonia** nello snowboard.

Questo articolo proviene da Cuneo24.

« **PRECEDENTE**
A Boves ha aperto la «Pizzeria Passion»

AUDIOPRESS S.R.L.

P. IVA 05270430019 – C.C.I.A.A. Torino 697210 – Trib. Torino 3405/84

Cookie Policy – Privacy Policy

Utilizziamo i cookie per essere sicuri che tu possa avere la migliore esperienza sul nostro sito. Se continui ad utilizzare questo sito noi assumiamo che tu ne sia felice.

Ok Privacy policy

Ritaglio stampa ad uso esclusivo del destinatario, non riproducibile.

095047

Quotidiano
03-03-2025
Pagina 40
Foglio 1 / 2

LA STAMPA PIEMONTE
EVALLEDAOSTA

Diffusione: 54.416

www.ecostampa.it

DAL 13 AL 16 MARZO "THE FARMER FAIR" A SAVIGLIANO (CUNEO)

Le sfide dell'agricoltura in un evento nazionale I grandi numeri del Mag

Le premesse per un grande evento ci sono tutte. Lo dicono i numeri: con 850 stand, oltre 255 espositori, 65 mila visitatori attesi, 50 mila metri quadrati di area fieristica, il «Mag» - la Fiera nazionale della Meccanizzazione agricola di Savigliano - ha le credenziali per confermarsi il più importante evento del settore nel Nordovest d'Italia.

L'edizione 2025 - in programma da giovedì 13 a domenica 16 marzo - sarà anche la prima nella nuova formula biennale: rappresenta anche il completamento di una trasformazione iniziata alcuni anni fa alla ricerca di una internazionalizzazione e di un'organizzazione che potesse far crescere il livello dell'evento. «Quest'anno – rivela Andrea Coletti, presidente della Fondazione Ente Manifestazioni di Savigliano, organizzatrice dell'evento - apriamo un nuovo ciclo nella storia del Mag. La biennalità ci smarca dalla sovrapposizione con le due rassegne di settore più importanti a livello nazionale, l'Eima di Bologna e la Fieragricola di Verona, ma soprattutto va incontro alle richieste degli espositori per avere un evento più performante e far fare alla mostra saviglianese un altro passo in avanti. Quasi due anni fa, a conclusione dell'ultima edizione, avevo detto che quella del 2023 era stata la migliore fiera da quando ne sono il presidente, ma che gli anni migliori del Mag dovevano ancora arrivare. Oggi siamo qui per fare tutta la nostra parte e mantenere la parola: il "Mag – The farmer fair" si conferma mostra nazionale ed è pronto a rispondere alle aspettative del settore».

Un comparto, quello agricolo, in cerca di risposte e soluzioni: da un lato il numero, in costante diminuzione, di aziende, dall'altro l'aumento dell'estensione agricola per impresa e la ricerca di macchine per l'agricoltura sempre più versatili. Un settore, quello della meccanica agricola, che vede la provincia di Cuneo in prima fila per numero di realtà e addetti, ma anche per sviluppo tecnologico delle attrezzature.

Alla fiera di Savigliano saranno presenti i più grandi marchi del settore, con i leader del mercato europeo e mondiale delle grandi trattrici agricole, delle trebbiatrici, delle soluzioni per le moderne stalle; ma anche i piccoli produttori che spesso sanno sorprendere con le loro soluzioni tecniche, le imprese che lavorano al servizio della moderna azienda agricola per trasformarla in un'impresa hi-tech nel segno della sostenibilità.

La 41ª edizione del Mag – The Farmer Fair si terrà nell'area fieristica di Borgo Marene a Savigliano e sarà aperta ogni giorno dalle 9 alle 19, con ingresso gratuito. La saluzzese eViso ha confermato il suo ruolo di energy partner, mentre Banca Crs, Merlo e Capello saranno gold sponsor. Confermato anche il padiglione Ecotech, dedicato ai temi dell'efficienza energetica, delle energie rinnovabili e della tecnologia. Fra le novità, il blog digitale del Mag, pensato per offrire una panoramica sulle tematiche più rilevanti dell'agricoltura e della sostenibilità, la saletta riunioni «Amilcare Merlo», dedicata agli incontri di lavoro e un servizio navetta interno per gli spostamenti.

L'ultima edizione, nel 2023, ha visto la presenza di 66 mila visitatori, 255 espositori e un'area expo di 50 mila metri quadrati. Sarà il padiglione «Inalpi media center» a ospitare la cerimonia inaugurale e oltre venti appuntamenti di settore tra convegni, incontri e tavole rotonde.

Si parte giovedì 13 marzo con il convegno di Confagricoltura Cuneo su innovazione e sostenibilità in agricoltura, seguito da due eventi sulla nocciola e dall'intervento del Crea-Pb sulle biotecnologie. Venerdì 14, Coldiretti affronta la sfida climatica, mentre Arproma e Confartigianato parlano di meccanizzazione sostenibile. Nel pomeriggio si discute di assicurazioni agricole e sicurezza sul lavoro.

Sabato 15 marzo si apre con Compral Latte e Inalpi sulla filiera lattiero-casearia, seguito dal Cai-Agromec sugli agromeccanici e un focus su agricoltura aeroponica. Nel pomeriggio, un convegno sull'agroforestazione promosso dagli agronomi. Domenica, chiusura con la proiezione delle interviste «Storie Straordinarie» dedicate agli imprenditori della meccanica agricola. —

Ritaglio stampa ad uso esclusivo del destinatario, non riproducibile.

095047

LA STAMPA PIEMONTE
EVALLEDAOSTA

www.ecostampa.it

Ritaglio stampa ad uso esclusivo del destinatario, non riproducibile.
095047

LA STAMPA
CRONACA
TORINO

Diffusione: 29.767

www.ecostampa.it

SPECIALE EVENTO

DAL 13 AL 16 MARZO "THE FARMER FAIR" A SAVIGLIANO (CUNEO)

Le sfide dell'agricoltura in un evento nazionale I grandi numeri del Mag

Le premesse per un grande evento ci sono tutte. Lo dicono i numeri: con 850 stand, oltre 255 espositori, 65 mila visitatori attesi, 50 mila metri quadrati di area fieristica, il «Mag» - la Fiera nazionale della Meccanizzazione agricola di Savigliano - ha le credenziali per confermarsi il più importante evento del settore nel Nordovest d'Italia.

L'edizione 2025 - in programma da giovedì 13 a domenica 16 marzo - sarà anche la prima nella nuova formula biennale: rappresenta anche il completamento di una trasformazione iniziata alcuni anni fa alla ricerca di una internazionalizzazione e di un'organizzazione che potesse far crescere il livello dell'evento. «Quest'anno – rivela Andrea Coletti, presidente della Fondazione Ente Manifestazioni di Savigliano, organizzatrice dell'evento - apriamo un nuovo ciclo nella storia del Mag. La biennalità ci smarca dalla sovrapposizione con le due rassegne di settore più importanti a livello nazionale, l'Eima di Bologna e la Fieragricola di Verona, ma soprattutto va incontro alle richieste degli espositori per avere un evento più performante e far fare alla mostra saviglianese un altro passo in avanti. Quasi due anni fa, a conclusione dell'ultima edizione, avevo detto che quella del 2023 era stata la migliore fiera da quando ne sono il presidente, ma che gli anni migliori del Mag dovevano ancora arrivare. Oggi siamo qui per fare tutta la nostra parte e mantenere la parola: il "Mag – The farmer fair" si conferma mostra nazionale ed è pronto a rispondere alle aspettative del settore».

Un comparto, quello agricolo, in cerca di risposte e soluzioni: da un lato il numero, in costante diminuzione, di aziende, dall'altro l'aumento dell'estensione agricola per impresa e la ricerca di macchine per l'agricoltura sempre più versatili. Un settore, quello della meccanica agricola, che vede la provincia di Cuneo in prima fila per numero di realtà e addetti, ma anche per sviluppo tecnologico delle attrezzature.

Alla fiera di Savigliano saranno presenti i più grandi marchi del settore, con i leader del mercato europeo e mondiale delle grandi trattrici agricole, delle trebbiatrici, delle soluzioni per le moderne stalle; ma anche i piccoli produttori che spesso sanno sorprendere con le loro soluzioni tecniche, le imprese che lavorano al servizio della moderna azienda agricola per trasformarla in un'impresa hi-tech nel segno della sostenibilità.

La 41ª edizione del Mag – The Farmer Fair si terrà nell'area fieristica di Borgo Marene a Savigliano e sarà aperta ogni giorno dalle 9 alle 19, con ingresso gratuito. La saluzzese eViso ha confermato il suo ruolo di energy partner, mentre Banca Crs, Merlo e Capello saranno gold sponsor. Confermato anche il padiglione Ecotech, dedicato ai temi dell'efficienza energetica, delle energie rinnovabili e della tecnologia. Fra le novità, il blog digitale del Mag, pensato per offrire una panoramica sulle tematiche più rilevanti dell'agricoltura e della sostenibilità, la saletta riunioni «Amilcare Merlo», dedicata agli incontri di lavoro e un servizio navetta interno per gli spostamenti.

L'ultima edizione, nel 2023, ha visto la presenza di 66 mila visitatori, 255 espositori e un'area expo di 50 mila metri quadrati. Sarà il padiglione «Inalpi media center» a ospitare la cerimonia inaugurale e oltre venti appuntamenti di settore tra convegni, incontri e tavole rotonde.

Si parte giovedì 13 marzo con il convegno di Confagricoltura Cuneo su innovazione e sostenibilità in agricoltura, seguito da due eventi sulla nocciola e dall'intervento del Crea-Pb sulle biotecnologie. Venerdì 14, Coldiretti affronta la sfida climatica, mentre Arproma e Confartigianato parlano di meccanizzazione sostenibile. Nel pomeriggio si discute di assicurazioni agricole e sicurezza sul lavoro.

Sabato 15 marzo si apre con Compral Latte e Inalpi sulla filiera lattiero-casearia, seguito dal Cai-Agromec sugli agromeccanici e un focus su agricoltura aeroponica. Nel pomeriggio, un convegno sull'agroforestazione promosso dagli agronomi. Domenica, chiusura con la proiezione delle interviste «Storie Straordinarie» dedicate agli imprenditori della meccanica agricola. —

Ritaglio stampa ad uso esclusivo del destinatario, non riproducibile.

095047

LA STAMPA
CRONACA
TORINO

www.ecostampa.it

Ritaglio stampa ad uso esclusivo del destinatario, non riproducibile.
095047

Quotidiano
03-03-2025
Pagina 38
Foglio 1 / 2

TUTTOSPORT

Tiratura: 52.003
Diffusione: 17.309

www.ecostampa.it

Si avvicinano i Giochi Invernali per atleti con disabilità intellettive

La Fiamma della Speranza illumina il cuore di Torino

La cerimonia d'inaugurazione si terrà l'8 marzo all'Inalpi Arena: in gara in 1.500 da 102 Paesi

Enrico Capello

Continua a emozionare il countdown verso l'apertura ufficiale dei Giochi Mondiali Invernali Special Olympics Torino 2025 che si terranno nel capoluogo piemontese e nelle sue valli dall'8 al 15 marzo con cerimonia d'inaugurazione nella giornata internazionale della donna alle ore 18 all'Inalpi Arena. The future is here: il futuro è qui. Questo è il claim scelto per il più importante appuntamento sportivo a livello universale per atleti con disabilità intellettive. I Giochi Mondiali Invernali Special Olympics 2025 accoglieranno 1.500 atleti da 102 Paesi che gareggeranno in 8 discipline: sci alpino, sci nordico, danza sportiva, pattinaggio artistico, floorball, snowboard, racchette da neve e short track. Saranno coinvolti più di 1.000 coach e delegati, 2.000 volontari, 1.000 media accreditati e circa 100.000 spettatori.

La Fiamma della Speranza è il simbolo di questi Giochi nel segno dell'inclusività. La torcia ha iniziato sabato in Piemonte il suo Torch Run Final Leg, l'evento che impegna 72 tedofori e che annuncia ogni edizione dei Giochi Mondiali Special Olympics celebrando la diversità e unendo i popoli in tutto il mondo. Dopo il passaggio a Bardonecchia e Pragelato nella giornata di sabato, la Fiamma della Speranza ha raggiunto ieri il cuore di Torino. Una corsa breve, ma intensamente simbolica, partita dal Monumento al Carabiniere nei Giardini Reali e che ha animato il centro della città con atleti, bandiere e pubblico festante, fino al traguardo nel Cortile d'Onore di Palazzo Arsenale sede della Scuola Ufficiali dell'Esercito. In una cerimonia solenne, il Comandante dell'Istituto di Formazione Generale di Corpo d'Armata Antonello Vespaziani ha accolto la fiamma con il Direttore Generale del Comitato Organizzatore dei Giochi Mauro Di Gennaro, il Presidente del Comitato LETR (Law Enforcement Torch Run) Mark McCorkle, il Presidente del Consiglio Regionale del Piemonte Davide Nicco e la Presidente del Consiglio Comunale di Torino Maria Grazia Grippo. «Vedere la fiamma attraversare Torino, con una partecipazione di gente così calorosa mi ricorda la responsabilità che abbiamo nel creare un evento che faccia la differenza, non solo per gli atleti, ma per l'intera società - ha affermato Mauro Di Gennaro - . Continueremo questo straordinario cammino verso i Giochi, guidati dalla convinzione che lo sport sia di ispirazione per un futuro più inclusivo».

Maria Grazia Grippo ha annunciato che il 7 marzo la Città intitolerà un campo da gioco all'ex cestista professionista Roberto Violante (protagonista negli anni '70 alla Ignis Varese e alla Sinudyne Bologna dopo aver iniziato con il calcio nelle giovanili del Toro), mancato nel 2018 e che ha dedicato la sua vita agli atleti con disabilità. Questa mattina la Torcia riprenderà il suo tour. In mattinata raggiungerà Sestriere per poi spostarsi all'Allianz Stadium. Alle ore 18 arriverà nell'impianto della Juventus e durante l'intervallo del match serale che opporrà i bianconeri al Verona scenderanno in campo 5 atleti Special Olympics e 8 tedofori per far conoscere al pubblico i valori dei Giochi Mondiali Invernali Special Olympics Torino 2025.

Ritaglio stampa ad uso esclusivo del destinatario, non riproducibile.

095047

TUTTOSPORT

www.ecostampa.it

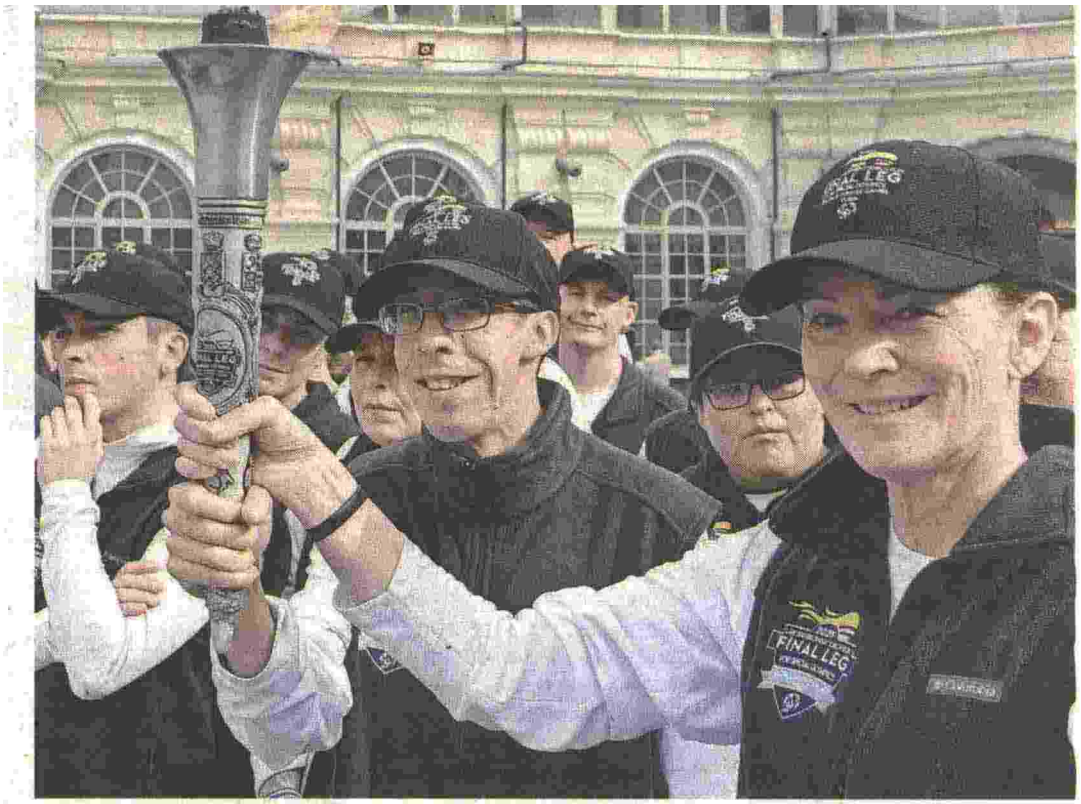

La Fiamma della Speranza all'arrivo nel centro di Torino. Sono 72 i tedofori impegnati ANSA

Ritaglio stampa ad uso esclusivo del destinatario, non riproducibile.

La Fiamma della Speranza illumina il cuore di Torino

Rivive lo spirito dei Giochi nel segno dell'inclusività

LO SHOW DELL'ATLETICA MONDIALE A ROMA

095047

Quotidiano
03-03-2025
Pagina 39
Foglio 1

TUTTOSPORT

Tiratura: 52.003
Diffusione: 17.309

www.ecostampa.it

Il giovane tennista italiano più attivo sui social si racconta

Schiavone «Io, influencer della racchetta»

Lorenzo Sonego, 29 anni, con Paolo Schiavone, 21

Centomila followers su Instagram, 90mila su Tik Tok e tanto YouTube. «Porto questo mondo al pubblico»

Roberto Bertellino

Paolo Schiavone, 21enne con doppio passaporto, italiano e svizzero, è il quinto tennista più seguito sui social, dopo Sinner, Berrettini, Fognini e Musetti. È però quello più attivo perché oltre al tennis giocato è in primo piano in quello digitale. Ha oltre 100.000 followers su Instagram, circa 90.000 su Tik Tok, è presente su YouTube con i suoi video, ha un sito web con un alto volume di traffico e ha studiato format di successo sui social per promuovere il tennis e i suoi protagonisti.

Potremmo definirlo un giovane imprenditore in racchetta, attrezzo che abbraccia fin da bambino: «Il mio primo sport – racconta – è stato lo sci che ho iniziato a praticare a 3 anni. Da "malato" di movimento quale sono mi mancava però il poterlo fare in estate. Così passando davanti ai campi da tennis del mio paese, Ospitaletto, e chiedendo a mia madre cosa fossero quelle coperture invernali, a 6 anni ho avuto il primo approccio con il tennis. Classici tornei under, provinciali, regionali e poi internazionali. Mi è rimasto nel cuore un torneo in Islanda da under 16 dove ho raggiunto la finale. Il giorno prima mi ero goduto, senza dormire, lo spettacolo dell'aurora boreale. Una settimana da ricordare». Come indimenticabile rimane la conquista dei primi punti ATP nello scorso ottobre a Pula, in doppio con Kivatsev. Paolo Schiavone si allena un po' in Italia, nella sua Ospitaletto, e un po' in Slovenia, con l'ex n° 42 ATP Aljaz Bedene: «Ci siamo conosciuti sul web quando mi sono offerto come sparring. All'epoca lui era già sceso attorno alla 400ª posizione ATP. Mi ha risposto dicendomi di raggiungerlo e non ho ci ho pensato molto. Ho accettato e ne è nata un'amicizia, anche una collaborazione professionale. È uno dei giocatori del circuito con i colpi più puliti in assoluto».

Paolo Schiavone influencer è poliedrico: «Sono due i format proposti. Uno si chiama "un giorno da tennista». Porto influencer e celebrità a vivere un allenamento con me, con tanto di interviste durante le pause. Un altro è legato all'allenamento di Luca Campolunghi (il più noto influencer sportivo in Italia con oltre 3 milioni di follower). La sfida è farlo diventare un 3ª categoria entro fine anno partendo da zero. Per ora fa amichevoli e io cerco di trasmettergli il mio tennis. Nascono dei video, divisi in puntate, molto seguiti su YouTube. L'idea è quella di far capire al pubblico come iniziare a giocare a tennis o come riprendere. Soprattutto accendere una luce su tutto ciò che si cela dietro agli allenamenti, alla fatica, alle emozioni, focalizzando l'attenzione anche sui dubbi e i pensieri che si accavallano nella mente di un tennista, a ogni livello».

Nello scorso novembre è stato protagonista alle Nitto ATP Finals, su richiesta di brand come Intesa Sanpaolo e EA7 Armani: «Ho incontrato e intervistato diversi giocatori, Sonego per esempio, creando contenuti virali da mettere sui social. Allo stand Armani mi sono incontrato con Flavia Pennetta e Francesca Schiavone. Ho provato il wheelchair tennis per raccontare quanto sia difficile coordinare i movimenti, in particolare quelli sulla carrozzina. Un'emozione giocare in un contesto unico sul campo di allenamento dell'Inalpi Arena». Passione e competenza, armi in più di Paolo Schiavone: «Ho competenze avanzate in marketing e comunicazione. Ho studiato e lavorato con Stardust House, la più importante Academy di influencer in Italia, specializzandomi nella creazione di contenuti virali e strategie digitali. Grazie ai miei format innovativi offro alle aziende la possibilità di essere presenti in contenuti sportivi e di intrattenimento con atleti e influencer di alto livello».

«Sono stato alle Atp Finals di Torino, creando contenuti virali con molti big»

Ritaglio stampa ad uso esclusivo del destinatario, non riproducibile.

095047

Quotidiano
02-03-2025
Pagina 40
Foglio 1

IL GIORNALE DI VICENZA

Tiratura: 16.783
Diffusione: 16.160

www.ecostampa.it

Sci nordico

Un vicentino ai Mondiali Special Olympics

• Nicola Capraro di I Can Breganze in gara a Torino I municipi di Isola, Thiene e Torri illuminati di rosso con palazzo Fogazzaro a Schio

Nicola Capraro sarà in gara ai Giochi Special Olympics invernali

TORINO La fiaccola s'è accesa e il vicentino Nicola Capraro è pronto a dare il massimo ai Giochi mondiali invernali Special Olympics che si terranno a Torino dall'8 al 15 marzo. La città della Mole riunirà 1.500 atleti di 102 delegazioni, che gareggeranno in otto sport invernali: sci alpino, sci di fondo, danza sportiva, pattinaggio artistico, floorball, pattinaggio di velocità, snowboard e corsa con le racchette. Capraro, portacolori dell'associazione I Can di Breganze, sarà protagonista nello sci nordico, una grande soddisfazione per tutta la provincia vicentina e per questo atleta capace di grandi cose, che quando mette gli sci si sente letteralmente volare. Il prologo dei Giochi è stata l'accensione della fiaccola olimpica, martedì 25 febbraio, nel suggestivo Zappeion Megaron di Atene, in Grecia. Da ieri all'8 marzo, la torcia attraverserà diverse città italiane prima di arrivare a Torino per la cerimonia di apertura all'Inalpi Arena sabato 8. Per onorare gli atleti impegnati ai Giochi, diversi comuni della provincia di Vicenza hanno aderito all'iniziativa di illuminare di rosso un monumento la sera del 25 febbraio: i municipi di Isola Vicentina, Torri di Quartesolo e Thiene mentre a Schio è stato illuminato palazzo Fogazzaro. **M.B.**

Ritaglio stampa ad uso esclusivo del destinatario, non riproducibile.

095047

Ghiotto scivola al secondo posto in Coppa del Mondo

SETTIMANALE DI ALBA BRA LANGHE E ROERO
il CORRIERE

Torch Run Final Leg: la fiamma dei Giochi Mondiali Invernali Special Olympics accolta a Torino

ATTUALITÀ DAL PIEMONTE

PUBBLICATO IL **02/03/2025** | DA **REDAZIONE CORRIERE** |

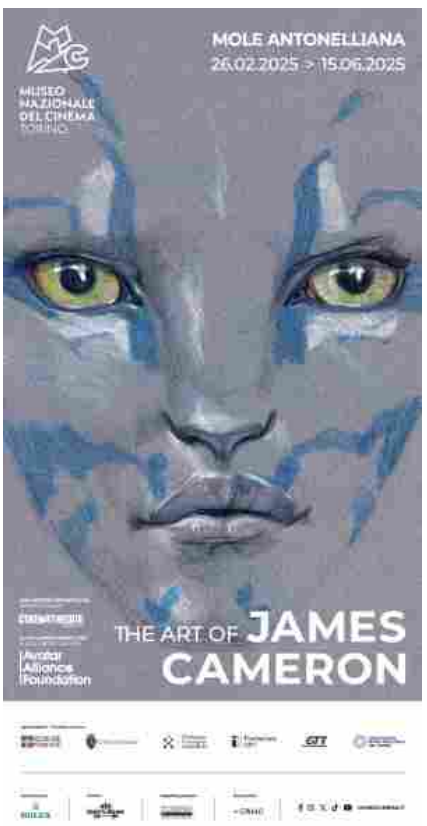

Ritaglio stampa ad uso esclusivo del destinatario, non riproducibile.

095047

TORINO

– Il Torch Run Final Leg ha segnato un'altra tappa importante nel suo emozionante percorso. Dopo il passaggio a Bardonecchia e Pragelato nella giornata di ieri, **la Fiamma della Speranza degli Special Olympics World Winter Games ha raggiunto oggi il cuore di Torino**, rafforzando il messaggio di inclusione che anima questi Giochi. Una corsa breve, ma intensamente simbolica, partita dal Monumento al Carabiniere nei suggestivi Giardini Reali, che ha animato il centro della città con atleti, bandiere e pubblico festante, fino all'arrivo alle ore 11 nel **Cortile d'Onore di Palazzo Arsenale sede della Scuola Ufficiali dell'Esercito**.

In una cerimonia solenne, **il Comandante dell'Istituto di Formazione Generale di Corpo d'Armata Antonello Vespaziani** ha accolto la fiamma con il Direttore Generale del Comitato Organizzatore dei Giochi **Mauro Di Gennaro,** il Presidente del Comitato LETR (Law Enforcement Torch Run) **Mark McCorkle**, il Presidente del Consiglio Regionale del Piemonte **Davide Nicco** e la Presidente del Consiglio Comunale di Torino **Maria Grazia Grippo**, alla presenza dei rappresentanti delle società sportive locali, di atleti Special Olympics con i loro famigliari e dei tedofori.

Il Generale di Corpo d'Armata **Antonello Vespaziani**, durante il suo indirizzo di saluto ha affermato: *"Vi auguro di partecipare ai Giochi Mondiali Invernali Special Olympics 2025 dando il meglio di Voi, di affrontare le competizioni con entusiasmo, divertimento, spirito di partecipazione, mostrando le vostre abilità e dimostrando come la determinazione e il coraggio possano superare ogni ostacolo e creare un mondo più inclusivo attraverso lo sport".*

"Vedere la fiamma attraversare Torino, con un'accoglienza così calorosa, mi ricorda la responsabilità che abbiamo nel creare un evento che faccia la differenza, non solo per gli atleti, ma per l'intera società", ha spiegato il Direttore **Mauro Di Gennaro**. *"Continueremo questo straordinario cammino verso i Giochi, guidati dalla convinzione che lo sport possa unire ed essere di ispirazione per un futuro più inclusivo."*

La Presidente del Consiglio Comunale di Torino **Maria Grazia Grippo** ha annunciato che il 7 marzo la Città intitolerà un campo da gioco a Roberto Violante, che ha dedicato la sua vita agli atleti con disabilità, e ha dichiarato: *"È con grande orgoglio e emozione che accogliamo a Torino la fiamma dei Giochi Mondiali Invernali Special Olympics. Una manifestazione sportiva unica, simbolo potente di inclusione, solidarietà e speranza. La Torch Run Final Leg rappresenta il culmine di un lungo percorso verso la Cerimonia di Apertura dell'8 marzo, un percorso che ci ricorda quanto sia fondamentale unire le forze per promuovere valori di rispetto e unità. Ci auguriamo che ogni atleta possa vivere qui a Torino un'esperienza indimenticabile, contribuendo a scrivere una nuova pagina nella storia dello sport inclusivo".*

ULTIMI ARTICOLI

IL PRESIDENTE CIRIO E L'ASSESSORE BUSSALINO SULL'ELEZIONE DEL NUOVO PRESIDENTE DI UPI PIEMONTE
Si è svolta ieri mattina ad Asti l'Assemblea Regionale di UPI Piemonte, un'importante occasione...
02/03/2025

DA LUNEDI AL VIA I LAVORI DI RIASFALTATURA A SAVIGLIANO
SAVIGLIANO - A partire da lunedì 3 marzo, la ditta "Nordex" avvierà i lavori...
02/03/2025

FOCUS: QUALE FUTURO PER IL COMMERCIO ALBESE: INTERVISTA A FABRIZIO PACE DIRETTORE ACA
Negozi che aprono e altri che chiudono. Attività storiche che abbassano le serrande e...
02/03/2025

PER BANCA D'ALBA UN 2024 DA RECORD
ALBA - 177mila clienti, 80,5 milioni di utile netto, 64.362 soci, 1,2 milioni di...
02/03/2025

Ritaglio stampa ad uso esclusivo del destinatario, non riproducibile.

095047

Un momento che si inserisce in un percorso iniziato il 25 febbraio ad Atene, dove la Fiamma della Speranza è stata accesa in una cerimonia intensa e carica di significato. La torcia ha quindi viaggiato verso Roma, accolta dalle alte istituzioni, ed è stata benedetta in una celebrazione speciale in Vaticano, per giungere infine a Torino la sera del 26 febbraio, segno tangibile di un fuoco che unisce.

A partire dal 1° marzo, la fiaccola ha intrapreso il **Torch Run Final Leg**, che vede il coinvolgimento di **72 tedoforidel LETR**, rappresentanti delle Forze dell'Ordine da diversi Paesi e custodi della fiaccola per eccellenza. Un itinerario che sta andando a toccare le località di gara (Torino, Bardonecchia, Sestriere e Pragelato) e i principali Comuni piemontesi (Novara, Vercelli, Cuneo, Asti, Alessandria, Verbania e Biella) coinvolgendo istituzioni, scuole e cittadini e testimoniando il potere trasformativo dello sport. Percorso che culminerà l'**8 marzo, con la Cerimonia di Apertura presso l'Inalpi Arena**.

Per ulteriori dettagli sul Torch Run Final Leg, consultare: http://turin2025.org/it/vieni-ai-giochi/torch-run

La Final Leg dà luce al claim dei Giochi: "Il Futuro è qui"

La Final Leg, evento che anticipa e annuncia ogni edizione dei Giochi Mondiali Special Olympics, è anche universalmente riconosciuto come il più grande veicolo di sensibilizzazione pubblica e di raccolta fondi per il movimento fondato nel 1968 da Eunice Kennedy Shriver. Un appuntamento che avvicina le comunità e simboleggia il coraggio e la celebrazione della diversità, unendo popoli in tutto il mondo. Un'opportunità unica di promozione del messaggio di inclusione di Special Olympics che darà la possibilità a tanti volontari e famigliari di essere protagonisti. Il viaggio della Fiamma diventa così il viaggio dell'inclusione. Un'opportunità unica di promozione del messaggio di inclusione di Special Olympics che darà la possibilità a tanti atleti, volontari e familiari di essere protagonisti.

La Storia della Torcia

Dal 1936, con la prima staffetta della Torcia Olimpica, il Torch Run è diventato uno dei momenti più iconici della cerimonia di apertura dei Giochi. La Fiamma viene accesa in onore della dea Estia, simbolo di unità e forza. Nel 1981, grazie a un'intuizione del capo della polizia di Wichita, Richard LaMunyon, è nato il Law Enforcement Torch Run (LETR), un movimento che ha visto poliziotti e atleti Special Olympics uniti per sensibilizzare e raccogliere fondi per lo sport inclusivo. Tutti gli eventi legati alle Torch Run hanno un potente valore simbolico e seguono il protocollo dettato dal Comitato Olimpico Internazionale per tutti gli eventi legati al Torch Run. Oggi, oltre 97.000 membri delle forze dell'ordine in 44 Paesi, tra cui tutti gli Stati americani, partecipano

Ritaglio stampa ad uso esclusivo del destinatario, non riproducibile.

095047

alla staffetta della Fiamma della Speranza.

LEGGI ANCHE

IL PRESIDENTE CIRIO E L'ASSESSORE BUSSALINO SULL'ELEZIONE DEL NUOVO PRESIDENTE DI UPI PIEMONTE

Si è svolta ieri mattina ad Asti l'Assemblea Regionale di UPI Piemonte, un'importante occasione...

02/03/2025

DA LUNEDI AL VIA I LAVORI DI RIASFALTATURA A SAVIGLIANO

SAVIGLIANO - A partire da lunedì 3 marzo, la ditta "Nordex" avvierà i lavori...

02/03/2025

FOCUS: QUALE FUTURO PER IL COMMERCIO ALBESE: INTERVISTA A FABRIZIO PACE DIRETTORE ACA

Negozi che aprono e altri che chiudono. Attività storiche che abbassano le serrande e...

02/03/2025

INFORMAZIONI

Il Corriere.net Srl
Redazione:
Via Fornace Sorba 2, 12051 Alba (cn)
Telefono 0173.284077
Ufficio Marketing: 324.5880616

Azienda

Direttore Responsabile: Eugenio Ecclesiastico
eugenio@ilcorriere.net
Responsabile Marketing
Jerry Pavan
pavan@ilcorriere.net
Registrato presso Tribunale di Alba 18/09/1992

Ultimi articoli

Il Presidente Cirio e l'Assessore Bussalino sull'elezione del nuovo Presidente di UPI Piemonte
DALL'ASTIGIANO 02/03/2025

Da lunedì al via i lavori di riasfaltatura a Savigliano
SAVIGLIANO 02/03/2025

Focus: Quale futuro per il commercio albese: intervista a Fabrizio Pace Direttore ACA
ALBA 02/03/2025

Ritaglio stampa ad uso esclusivo del destinatario, non riproducibile.
095047

www.ecostampa.it

adv

SERIE A1BASKETCALCIO E ALTRI SPORT

Diretta Trieste Treviso/ Streaming video tv: derby del Nord-Est con vista playoff (basket A1, 2 marzo 2025)

Diretta Trieste Treviso streaming video tv: orario e risultato live della partita che si gioca per la 20ª giornata nel campionato di basket Serie A1.

Claudio Franceschini — Pubblicato 2 Marzo 2025

Justin Alston al tiro in Treviso Trieste (da facebook.com/trevisobasket)

adv

ULTIME NOTIZIE DI SERIE A1

DIRETTA TRIESTE TREVISO: SI INFIAMMA IL NORD-EST!

La diretta **Trieste Treviso** prende il via alle ore 16:30 di domenica 2 marzo, ed è uno stuzzicante derby del Nord-Est per la 20ª giornata di basket **Serie A1 2024-2025**. Abbiamo due squadre che attualmente sono separate da 6 punti in classifica: diciamo

Ritaglio stampa ad uso esclusivo del destinatario, non riproducibile.
095047

www.ecostampa.it

che, con una vittoria, Treviso potrebbe avvicinare la qualificazione ai playoff che rimane un obiettivo da rincorrere, ma la NutriBullet deve fare i conti con l'essere stata poco costante nel corso della stagione, e prima della sosta ha sprecato una bella occasione per il salto di qualità **perdendo in casa contro Reggio Emilia**, in una sfida che per come si era messa avrebbe potuto vincere.

DIRETTA/ Treviso Reggio Emilia (risultato finale 90-94 OT): vittoria emiliana in rimonta! (9 febbraio 2025)

Trieste ha sempre fatto bene, da neopromossa con parecchie ambizioni si è anche qualificata alla Coppa Italia e in campionato una posizione tra le prime otto l'ha praticamente sempre avuta, anche due settimane fa ha dato battaglia a Brescia e alla fine, **anche se ha perso il big match**, ha dimostrato di potersela giocare con tutte le avversarie di questo torneo, dunque ai playoff potrebbe rappresentare una mina vagate non indifferente. Per il momento accontentiamoci di seguire insieme la diretta Trieste Treviso, partita molto interessante questo pomeriggio.

DIRETTA/ Pistoia Treviso (risultato finale 84-90): Paulicap domina, la NutriBullet vince! (2 febbraio 2025)

DIRETTA TRIESTE TREVISO STREAMING VIDEO TV: DOVE VEDERE LA PARTITA

Potrete affidarvi solo a DAZN., fornitore di tutto il campionato di Serie A1, per la **diretta Trieste Treviso**: la partita non verrà trasmessa in **tv** ma sarà garantita su questa piattaforma in **diretta streaming video**, naturalmente per i soli abbonati.

DIRETTA TRIESTE TREVISO: L'ALLIANZ DOPO LA FINAL EIGHT

La diretta **Trieste Treviso** ci parla di due squadre che sono in corsa per i playoff: anche se la situazione di classifica è diversa, come abbiamo già visto, e oggi la NutriBullet non giocherebbe la tanto agognata post season, entrambe le piazze hanno posto questo come traguardo al termine della regular season, chiaramente l'Allianz ha più possibilità e volando a +8 su una rivale scomoda farebbe un bel passo avanti. A proposito di Trieste, c'è qualche rimpianto per l'avventura nella Final Eight: la squadra giuliana infatti ha eliminato Trapani e poi se l'è ampiamente

adv

ULTIME NOTIZIE

Ritaglio stampa ad uso esclusivo del destinatario, non riproducibile.
095047

www.ecostampa.it

giocata anche contro Trento, ha sfiorato la vittoria e ora si chiede cosa sarebbe potuto succedere in finale.

DIRETTA/ Treviso Napoli (risultato finale 78-90): terzo ko per Vitucci (basket A1, 25 gennaio 2025)

L'esperienza per Jamion Christian e i suoi ragazzi rimane ampiamente positiva e quei giorni alla Inalpi Arena hanno certamente dato ancor più consapevolezza nei mezzi a disposizione di Trieste, adesso si tratta di chiudere nel migliore dei modi un girone di ritorno che potrebbe portare l'Allianz anche a contatto con le prime posizioni, perché la classifica è corta. L'imperativo, dopo aver blindato il pass per i playoff, sarà quello di evitare una delle corazzate al primo turno e questo obiettivo passa anche dalla partita di oggi pomeriggio contro Treviso, dunque non vediamo l'ora di scoprire quello che succederà.

adv

Tags: Universo Treviso Basket

TI POTREBBE INTERESSARE ANCHE

Ritaglio stampa ad uso esclusivo del destinatario, non riproducibile.

095047

ACHILLE LAURO: ANNUNCIA 1 NUOVA DATA PER IL TOUR "PALAZZETTI 2026"

BY IWEBRADIO / 2 MARZO 2025 / 1 / 0

SHARE:

IWEBRADIO

DISCO TOP DELLA SETTIMANA

Ritaglio stampa ad uso esclusivo del destinatario, non riproducibile.

095047

IWEBRADIO.FM

www.ecostampa.it

Achille Lauro continua a collezionare successi raggiungendo un nuovo e importante traguardo per il suo primo tour nei Palazzetti 2026.

Quest'ultimo infatti registra già il tutto esaurito per l'iconica data del 16 marzo all'Unipol Forum di Milano. Aa cui se ne aggiunge una seconda il 17 marzo 2026.

La notizia arriva dopo il sold out della prima data al Circo Massimo di Roma il 29 giugno. E dopo pochissimi biglietti rimasti per la seconda data il 1° luglio.

La prima avventura live di Achille Lauro nei Palasport arriva a quota 8 date. Partendo da Eboli per proseguire poi a Bari, Padova, Torino, doppia tappa a Milano, Bologna e Firenze.

Intanto il successo prosegue ai vertici di tutte le classifiche radio e sulle piattaforme con 30 milioni di streaming totali. Tra cui le views del videoclip girato alla Fontana di Trevi con Celeste Dalla Porta, grande omaggio alla città di Roma.

Il biennio 2025-2026 per Achille Lauro si rivela quindi ricco di appuntamenti live imperdibili. Oltre alla release del suo settimo album di prossima uscita.

Date "Achille Lauro – Circo Massimo 2025":

- 29 GIUGNO 2025 ROMA – CIRCO MASSIMO
- 01 LUGLIO 2025 ROMA – CIRCO MASSIMO.

Date "Achille Lauro – Palazzetti 2026":

- 04 MARZO 2026 EBOLI (SA) – PALASELE
- 09 MARZO 2026 BARI – PALAFLORIO
- 12 MARZO 2026 PADOVA – KIOENE ARENA
- 14 MARZO 2026 TORINO – INALPI ARENA
- 16 MARZO 2026 MILANO – UNIPOL FORUM
- 17 MARZO 2026 MILANO – UNIPOL FORUM
- 20 MARZO 2026 BOLOGNA – UNIPOL ARENA
- 21 MARZO 2026 FIRENZE – NELSON MANDELA FORUM.

Ritaglio stampa ad uso esclusivo del destinatario, non riproducibile.

095047

I biglietti per le varie date sono in vendita sul sito di **Ticketone** e nei punti vendita autorizzati.

Fonte: Ufficio Stampa (Goigest)

TAGS ACHILLE LAURO GOIGEST

← Previous Article

Bradley Simpson: torna con l'album "The Panic ...

0 SHARES

0 + 0 0

iWebRadio

RELATED ARTICLES MORE FROM AUTHOR

MUSICA

Il Volo: tornano live con "Tutti Per Uno – Viaggio Nel Tempo"

10 FEBBRAIO 2025 / BY IWEBRADIO

MUSICA

Laura Pausini: la famosa artista trionfa ai Golden Globe Awards 2021

1 MARZO 2021 / BY IWEBRADIO

MANIFESTAZIONI

Imola Summer Sound: il 7 luglio arriva la 1° edizione della rassegna

5 FEBBRAIO 2023 / BY IWEBRADIO

Ritaglio stampa ad uso esclusivo del destinatario, non riproducibile.

095047

Quotidiano
02-03-2025
Pagina 16
Foglio 1 / 2

la Voce di Mantova

Diffusione: 9.000

www.ecostampa.it

L'asolano Zanotti alla gara di sci di fondo ai Giochi Mondiali Special Olympics

Il presidente Attilio Fontana: "Vedere tanto entusiasmo tra gli atleti ci rende orgogliosi di loro e dell'impegno che dimostrano"

E' stato Eros Zanotti, 30 anni, di Asola l'atleta che ha aperto la cerimonia di presentazione, a Palazzo Lombardia, dedicata ai Giochi Mondiali Invernali Special Olympics che, per la prima volta in Italia, si svolgeranno a Torino dall'8 al 15 marzo e ai quali parteciperanno oltre 1500 atleti con e senza disabilità intellettive, 102 delegazioni provenienti da tutto il mondo.
Eros pratica sci di fondo, equitazione, nuoto e ginnastica.
"A scuola - racconta - stavo bene, ma mi mancavano vere relazioni di amicizia. Così, con l'aiuto della mamma, sono entrato a fare parte del team Allinclusive di Asola. Un'associazione che attraverso varie attività sportive come le bocce, il nuoto, l'atletica, lo sci di fondo e lo slittino, aiuta ragazzi con disabilità a superare le difficoltà per diventare sempre più autonomi. In questo gruppo così affiatato mi sono sentito accolto e amato. Con l'aiuto dei tecnici ho potuto partecipare a molte gare ottenendo, con tanto impegno e felicità, grandi soddisfazioni".
"Poi c'è la musica che – continua - mi ha appassionato e aiutato a crescere rendendomi più sicuro nel rapporto con le persone. Sono entrato nella 'Si Può Fare Band', formata da un gruppo di musicisti straordinari, ragazzi con disabilità e volontari che a suon di strumenti trasmettono al pubblico coi loro spettacoli un messaggio di inclusione molto forte. Questa forza l'abbiamo portata l'anno scorso all'Expo della Disabilità di Rimini, dove abbiamo conosciuto la Presidente del Consiglio Giorgia Meloni e il Ministro alle Disabilità **Alessandra Locatelli.** Lei ci ha apprezzato molto e ha voluto che suonassimo gli Inni dei Paesi che hanno partecipato al primo G7 Mondiale delle Disabilità e Inclusione ad Assisi".
"Alcuni mesi fa – ricorda – nel corso di una riunione con il mio sindaco, mi è successa una cosa inaspettata: il primo cittadino ha letto una lettera da Roma che mi convocava come titolare nello sci di fondo sulle piste di Pragelato ai Mondiali Invernali di Special Olympics di Torino 2025. Ero molto emozionato e lo sono ancora. Ce la metterò tutta per il mio team e per la mia Asola, ma anche per ringraziare Marco, Cecilia, Lia, Davide, Sara, le mie Rachele, Alessia, Martina e tutti i volontari e partner che mi hanno permesso di essere un ragazzo felice che vivrà un grande sogno".
Durante l'incontro con la stampa per la presentazione di questo importante appuntamento il presidente della Regione Lombardia Attilio Fontana ha evidenziato che "E 'una bellissima manifestazione, la partenza di un evento, i Giochi Mondiali di Torino 2025, che sarà importante come le Olimpiadi di Milano Cortina 2026. Vedere tanti ragazzi che partecipano con entusiasmo a questo evento è qualcosa che rasserena. E' un momento di inclusione e di capacità di esprimere la propria vita, bisogna dar loro la possibilità di farlo. Lo sport è un mezzo ideale per permettere a loro di esprimersi".
Il sottosegretario Federica Picchi ha voluto ringraziare Special Olympics e tutti i rappresentanti del mondo paralimpico e del Coni. "Siamo una bella squadra, siete campioni nella vita, non solo nello sport, e nell'essere modello per gli altri ragazzi - ha detto nel corso del suo intervento -. Con questo evento vogliamo dire che le diverse abilità non sono un 'minus' che leva qualcosa alla persona, ma una maggior ricchezza. La diversa abilità di un ragazzo, per il proprio genitore, è una ricchezza umana straordinaria, è una bellezza profonda, di cui tutti noi non potremmo fare a meno. E come società non possiamo fare a meno di voi: tutti insieme rappresentiamo pluralmente una società più completa, piena e civile. Oggi viviamo un momento storico bellissimo, a cui diamo il via contemporaneamente in tutta Italia. Regione Lombardia c'è e dà a tutti il proprio benvenuto".
"Per Regione Lombardia - ha detto l'assessore **Elena Lucchini** - favorire la realizzazione del progetto di vita delle persone con disabilità è una priorità di legislatura. Accogliendo a Palazzo Lombardia la delegazione degli atleti e tecnici lombardi convocati ai Giochi mondiali invernali di Special Olympics ho voluto ricordare quanto questo evento internazionale potrà contribuire ad accrescere la cultura dell'inclusione. Consapevole dell'indispensabile alleanza tra istituzioni e associazionismo, essenza del nostro essere comunità, ho voluto ringraziare tutti gli sportivi che a Torino porteranno tutta la loro forza e umanità attestando lo straordinario valore dello sport".
Il governatore Fontana ha poi acceso la Torcia di Special Olympics, movimento globale che, attraverso lo sport unificato, sta creando un nuovo mondo fatto di inclusione e rispetto, in cui ogni singola persona viene accettata e accolta, indipendentemente dalla sua capacità o disabilità.
Successivamente, a Palazzo Pirelli, sede del Consiglio regionale, gli atleti hanno portato la torcia per l'accensione del tripode.
La Cerimonia di Apertura dei Giochi Mondiali Invernali Special Olympics 2025 avrà luogo l'8 marzo all'Inalpi Arena di Torino, mentre la Cerimonia di chiusura si svolgerà il 15 marzo. Torino, Sestriere, Pragelato e Bardonecchia le località dove si svolgeranno le gare e gli eventi in programma.

Ritaglio stampa ad uso esclusivo del destinatario, non riproducibile.

095047

la Voce di Mantova

www.ecostampa.it

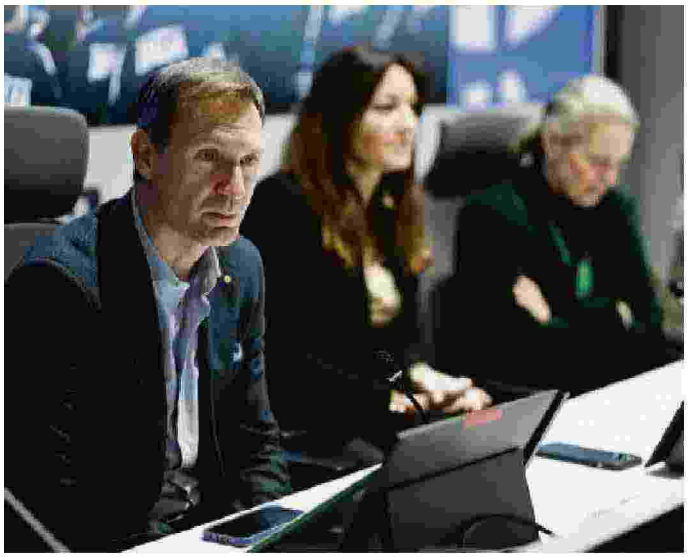

Alcuni momenti della cerimonia a cui ha partecipato anche il presidente Attilio Fontana

Si ringrazia per la collaborazione Lombardia Notizie, agenzia di stampa della Giunta regionale

Ritaglio stampa ad uso esclusivo del destinatario, non riproducibile.

L'asolano Zanotti alla gara di sci di fondo ai Giochi Mondiali Special Olympics

095047

VIDEO DEL GIORNO
In viaggio con oltre 2 chili di droga in auto: il video dell'arresto

ATTUALITÀ

Special Olympics 2025: danzatori novaresi protagonisti alla cerimonia di apertura

SI tratta del gruppo "Oltre le quinte"

Redazione
02 marzo 2025 17:00

I protagonisti

Il grupoi "Oltre le Quinte" parteciperà ad alcuni appuntamenti previsti nel programma dei Giochi mondiali invernali Special Olympics 2025 a Torino. Gli Special Olympics World Winter Games 2025 rappresentano il più importante evento sportivo mondiale per atleti con disabilità intellettive e incarnano una delle espressioni più autentiche dello spirito olimpico: superare le barriere e riconoscere il valore di ogni individuo.

"È un'opportunità unica, e siamo lieti di essere stati invitati come performer ospiti alla cerimonia di apertura e alla prestigiosa Fondazione Sandretto Re Rebaudengo", dichiara Cristina Pastrello, presidente dell'associazione.

Sabato 8 marzo il gruppo di danza prenderà parte a una delle azioni coreografiche previste nell'ambito della cerimonia inaugurale, che si terrà

Ritaglio stampa ad uso esclusivo del destinatario, non riproducibile.

095047

presso l'Inalpi Arena. Lo spettacolo unirà musica, luci e performance di artisti di fama internazionale, dando vita a un evento emozionante. La cerimonia culminerà con la tradizionale parata degli atleti, che vedrà sfilare 102 delegazioni provenienti da tutto il mondo, seguita dall'ingresso della torcia e dall'accensione del braciere olimpico, simbolo dell'inizio ufficiale degli Special Olympics World Winter Games Torino 2025.

Nell'ambito del palinsesto culturale del Torino Culture Program, una rassegna che coinvolgerà 34 istituzioni culturali della città di Torino, pubbliche e private, tra musei, fondazioni, teatri e associazioni, è inserito il secondo appuntamento che prevede l'ospitalità dell'associazione domenica 9 marzo alle 16.30, presso Fondazione Sandretto Re Rebaudengo andrà in scena "Di tutte le cose visibili e invisibili", evento di danza dedicato alle famiglie e aperto a tutti, con la danzatrice Francesca Cola e il performer Mirko Pitzalis. I danzatori si muovono creando un sottile dialogo fatto di gesti e movimenti. Insieme, generano uno spazio tattile, che, in collaborazione con i performer dell'associazione Oltre le Quinte, si aprirà, per chi lo desidera, ad un attraversamento danzante collettivo e accessibile a bambini, adulti e a qualsiasi abilità.

"Siamo molto onoratə e gratə di partecipare alla cerimonia inaugurale degli Special Olympics World Winter Games. I nostrə corpə danzantə desiderano abbattere le barriere abiliste e smantellare gli stereotipi, inaugurando un nuovo tempo forte e gentile di non esclusione estetica, culturale e sportiva" commenta Francesca Cola.

La compagnia di danza interabile di Oltre le Quinte unisce ricerca, studio e incontro. Guidati dalla danzatrice e autrice Francesca Cola, i performer esplorano la relazione tra gesto, spazio e identità, portando in scena la propria unicità e autenticità, trasformando la passione per la danza in produzioni poetiche e potenti, pronte a dialogare con lo sguardo dell'altro. Performer: Corrao Silvia, Deidda Alessandra, Giribuola Gaetano, Mantovani Monia, Pitzalis Mirko, Ranieri Lorena, Versetti Marcello, Zuccoli Francesca con Cola Francesca

© Riproduzione riservata

Si parla di **storie**

I più letti

1. ATTUALITÀ
Sciopero generale in arrivo a marzo: treni a rischio anche a Novara

2. ATTUALITÀ
Acqua inquinata da Pfas: "Lavoriamo per limitare l'esposizione"

3. ATTUALITÀ
Nuovi parcheggi a prezzi agevolati per i dipendenti dell'ospedale Maggiore

4. ATTUALITÀ
All'ospedale di Novara visite gratuite per il controllo dell'udito

5. VERBANO CUSIO OSSOLA
A26, annunciata l'apertura del (tanto atteso) nuovo svincolo di Baveno

In Evidenza

Ritaglio stampa ad uso esclusivo del destinatario, non riproducibile.
095047

THEFRONTROW.IT

www.ecostampa.it

"Famoso" e inarrestabile: Sfera Ebbasta infiamma Padova con il TOUR 2025

CONCERTI , PHOTO REPORT
"Famoso" e inarrestabile: Sfera Ebbasta infiamma Padova con il TOUR 2025
Sfera Ebbasta ha dato ufficialmente il via al suo attesissimo TOUR 2025 con una doppietta di concerti sold out alla Fiera di Padova . Il rapper multiplatino, reduce dai successi di San Siro, ha conquistato il pubblico con uno spettacolo imponente, confermandosi tra gli artisti più seguiti e influenti della scena musicale italiana.

La prima tappa del tour ha regalato ai fan uno show adrenalinico, caratterizzato da una scenografia spettacolare, effetti visivi di alto livello e un sound potente. La setlist ha spaziato tra i successi storici di Sfera Ebbasta - da "Rockstar" a "Tran Tran" , fino alla hit "Cupido" - senza dimenticare i brani più recenti dell´album "X2VR" , già certificato cinque volte Disco di Platino.

L´entusiasmo dei fan ha reso l´atmosfera ancora più elettrizzante: migliaia di persone hanno cantato e ballato per tutta la durata del concerto, trasformando Padova in un´arena di pura energia. Il legame tra Sfera Ebbasta e il suo pubblico si è confermato più forte che mai, con il rapper che ha regalato un live curato nei minimi dettagli, tra luci, visual immersivi e un palco imponente.

Si ringrazia Pietro Possamai di Zed, Vivo Concerti e Thaurus Live per il gradito invito.
Foto di Eliseo Ferla
Le prossime date del tour:
Domenica 2 marzo 2025 || Padova @ Fiera di Padova - SOLD OUT
Giovedì 6 marzo 2025 || Firenze @ Nelson Mandela Forum - SOLD OUT
Venerdì 7 marzo 2025 || Firenze @ Nelson Mandela Forum - SOLD OUT
Mercoledì 12 marzo 2025 || Roma @ Palazzo dello Sport - SOLD OUT
Sabato 22 marzo 2025 || Casalecchio di Reno (BO) @ Unipol Arena - SOLD OUT
Sabato 29 marzo 2025 || Torino @ Inalpi Arena - SOLD OUT
Venerdì 4 aprile 2025 || Assago (MI) @ Unipol Forum - SOLD OUT
Sabato 5 aprile 2025 || Assago (MI) @ Unipol Forum - SOLD OUT
Lunedì 7 aprile 2025 || Assago (MI) @ Unipol Forum - SOLD OUT
Martedì 8 aprile 2025 || Assago (MI) @ Unipol Forum - SOLD OUT
Sabato 7 giugno 2025 | Napoli @ Stadio Diego Armando Maradona
Sabato 19 luglio 2025 || Roma @ ROCK IN ROMA Ippodromo delle Capannelle
POSSONO INTERESSARTI...
Autore: Eliseo Ferla
Classe 1984, da sempre appassionato di musica, fotografia e comunicazione con tenacia trasforma tutti questi interessi in lavoro! Dal 2009 affronta grandi sfide lavorative trasferendosi UK, Madagascar e tornato in Italia si dedica anche al panorama dei concerti trasferendo l´emozione musicale in ogni suo scatto!
ULTIMI ARTICOLI PUBBLICATI
"Famoso" e inarrestabile: Sfera Ebbasta infiamma Padova con il TOUR 2025 2 Marzo 2025
CONTATTI
Ci piace miscelare vibrazioni di musica e attimi fotografici, che viviamo con passione sotto i palchi di tutta Italia, dove veniamo inevitabilmente trasportati dall´eterno amore per la Musica e la Fotografia.
Sono moltissimi gli artisti che ognuno di noi ha avuto il piacere di fotografare ed apprezzare, ognuno per le sue caratteristiche artistiche e particolarità. Per ognuno di loro abbiamo cercato di far rivivere, attraverso i nostri scatti, la magia e l´unicità delle loro esibizioni live.
Questa è la nostra passione.
Questo è The Front Row Magazine!
Accesso redazione | Area Richieste Accrediti | Archivio Richieste Accrediti | Video tutorial
Gestisci Consenso Cookies

Ritaglio stampa ad uso esclusivo del destinatario, non riproducibile.
095047

Per fornire le migliori esperienze, utilizziamo tecnologie come i cookie per memorizzare e/o accedere alle informazioni del dispositivo. Il consenso a queste tecnologie ci permetterà di elaborare dati come il comportamento di navigazione o ID unici su questo sito. Non acconsentire o ritirare il consenso può influire negativamente su alcune caratteristiche e funzioni.
Funzionale
Funzionale
Sempre attivo
L´archiviazione tecnica o l´accesso sono strettamente necessari al fine legittimo di consentire l´uso di un servizio specifico esplicitamente richiesto dall´abbonato o dall´utente, o al solo scopo di effettuare la trasmissione di una comunicazione su una rete di comunicazione elettronica.
Preferenze
Preferenze
L´archiviazione tecnica o l´accesso sono necessari per lo scopo legittimo di memorizzare le preferenze che non sono richieste dall´abbonato o dall´utente.
Statistiche
Statistiche
L´archiviazione tecnica o l´accesso che viene utilizzato esclusivamente per scopi statistici. L´archiviazione tecnica o l´accesso che viene utilizzato esclusivamente per scopi statistici anonimi. Senza un mandato di comparizione, una conformità volontaria da parte del vostro Fornitore di Servizi Internet, o ulteriori registrazioni da parte di terzi, le informazioni memorizzate o recuperate per questo scopo da sole non possono di solito essere utilizzate per l´identificazione.
Marketing
Marketing
L´archiviazione tecnica o l´accesso sono necessari per creare profili di utenti per inviare pubblicità, o per tracciare l´utente su un sito web o su diversi siti web per scopi di marketing simili.

Ritaglio stampa ad uso esclusivo del destinatario, non riproducibile.
095047

TorinoClick
AGENZIA QUOTIDIANA DELLA CITTÀ DI TORINO

La fiamma dei Giochi Mondiali Invernali Special Olympics accolta a Torino

2 Marzo 2025/Sport, Torinese

La "Fiamma della Speranza" dei Giochi Mondiali Invernali Special Olympics Torino 2025 ha fatto tappa oggi nel centro di Torino. Il percorso è partito dal Monumento al Carabiniere nei Giardini Reali per concludersi nel Cortile d'Onore di Palazzo Arsenale, sede della Scuola Ufficiali dell'Esercito.

Credits foto: *Ufficio stampa Local Organizing Committee dei World Winter Games Turin 2025*

Alla cerimonia sono intervenuti il Comandante dell'Istituto di Formazione, Generale di Corpo d'Armata Antonello Vespaziani, il Direttore Generale del Comitato Organizzatore dei Giochi Mauro Di Gennaro, il Presidente del Comitato Law Enforcement Torch Run Mark McCorkle, il Presidente del Consiglio Regionale del Piemonte Davide Nicco e la Presidente del Consiglio Comunale di Torino Maria Grazia Grippo.

Tra i tedofori che hanno portato la Fiamma per le vie della Città, hanno preso la parola l'atleta Special Olympics Alessandro Henry e la componente del LETR Margi Michalska.

Un momento che si inserisce in un percorso iniziato il 25 febbraio ad Atene, dove la Fiamma della Speranza è stata accesa in una cerimonia intensa e carica di significato. La torcia ha quindi viaggiato verso Roma, accolta dalle alte istituzioni, ed è stata benedetta in una celebrazione speciale in Vaticano, per giungere infine a Torino la sera del 26 febbraio, segno tangibile di un fuoco che unisce.

A partire dal 1° marzo, la fiaccola ha intrapreso il Torch Run Final Leg, che vede il coinvolgimento di 72 tedofori del LETR, rappresentanti delle Forze dell'Ordine da diversi Paesi e custodi della fiaccola per eccellenza. Un itinerario che sta andando a toccare le località di gara (Torino, Bardonecchia, Sestriere e Pragelato) e i principali Comuni piemontesi (Novara, Vercelli, Cuneo, Asti, Alessandria, Verbania e Biella) coinvolgendo istituzioni, scuole e cittadini e testimoniando il potere trasformativo dello sport. Percorso che culminerà l'8 marzo, con la Cerimonia di Apertura presso l'Inalpi Arena.

Ritaglio stampa ad uso esclusivo del destinatario, non riproducibile.

095047

www.ecostampa.it

Torino saluta il ritorno di Gigi D'Agostino, dj icona della disco anni '90

Artribune | 14919 | 26 minuti fa

Spettacoli e Cultura - Il mitico dj Gigi D'agostino ha appena inaugurato un nuovo tour partendo dalla sua città natale. Il report del concerto all'Inalpi Arena di ... ...

Leggi la notizia

Persone: gigi d'agostino
Luoghi: torino
Tags: disco anni '90

DAI BLOG (-19)

Sanremo 2025, le prime impressioni veloci quasi quanto la conduzione di Carlo Conti

Una roba tipo Ricchi e Poveri che incontrano gli Eurythmics remixati da **Gigi D'Agostino**. Una roba che a suo modo spacca. (voto 7,5/10) Simone Cristicchi "Quando sarai piccola" Testo struggente ...

Pensieri Cannibali - 12-2-2025

Persone: carlo conti lucio corsi
Organizzazioni: brunori sas incoscienti giovani
Prodotti: canzoni festival
Luoghi: sanremo italia
Tags: voto impressioni veloci

Conosci Libero Mail?
Sai che Libero ti offre una mail gratis con 5GB di spazio cloud su web, cellulare e tablet?
Scopri di più

Gli articoli sono stati selezionati e posizionati in questa pagina in modo automatico. L'ora o la data visualizzate si riferiscono al momento in cui l'articolo è stato aggiunto o aggiornato in Libero 24x7

italiaonline
il nostro network
LIBERO PAGINE BIANCHE PAGINE GIALLE SUPEREVA TUTTOCITTÀ VIRGILIO
Italiaonline.it Fusione Note legali Privacy Cookie Policy Aiuto Segnala Abuso

Ritaglio stampa ad uso esclusivo del destinatario, non riproducibile.
095047

www.ecostampa.it

La Fiamma degli Special Olympics e' arrivata a Torino

Dopo l´accensione di ieri ad Atene, e dopo essere stata consegnata nelle mani del Presidente del Comitato organizzatore, Patrizia Sandretto Re Rebaudengo, la Fiamma della Speranza degli Special Olympics World Winter Games è giunta questa sera a Torino, con un treno proveniente da Roma. Ad accogliere la Fiamma al binario 15 della stazione di Porta Nuova il Sindaco Stefano Lo Russo e una cinquantina di atleti Special Olympics, che prenderanno parte al più importante appuntamento sportivo mondiale per atleti con disabilità intellettive, in programma a Torino e in Piemonte dall´8 marzo al 15 marzo. La Fiamma è arrivata a Torino al termine di una lunga giornata passata a Roma, iniziata con la benedizione in Vaticano. Sabato inizierà il suo tour nelle principali località del Piemonte che durerà fino all´8 marzo, quando la Torcia entrerà trionfalmente all´Inalpi Arena per la cerimonia di inaugurazione dei Giochi. Il più grande evento sportivo e umanitario del mondo sta per arrivare a Torino. Dall´8 al 15 marzo 2025 Torino ospiterà i Giochi Mondiali Invernali Special Olympics. La presentazione questa mattina ai Musei Reali di Torino, con i Ministri per le Disabilità Alessandra Locatelli, per lo Sport Andrea Abodi e In "NEWS" Per la prima volta in Italia si disputeranno i Giochi Mondiali Invernali Special Olympics in programma a Torino dall´8 al 15 marzo 2025. L´evento vedrà la partecipazione di oltre 1.500 atleti provenienti da oltre 100 nazioni che, durante gli otto giorni della manifestazione, gareggeranno in otto discipline sportive olimpiche, tra cui In "ATTUALITA´ - CRONACA" Il passaggio della fiamma olimpica attraverso le strade della città il 6 marzo Alessandria si prepara ad accogliere il prestigioso evento del Torch Run Final Leg, un momento significativo nell´ambito dei Giochi Mondiali Invernali Special Olympics Torino 2025. Il 6 marzo, la torcia olimpica attraverserà il cuore della città, portando con sé In "ATTUALITA´ - CRONACA"

Ritaglio stampa ad uso esclusivo del destinatario, non riproducibile.

095047

ACHILLE LAURO TOUR 2026: SOLD OUT A MILANO, AGGIUNTA UNA NUOVA DATA

Il brano di Sanremo 2025, "Giovani incoscienti", ha superato 30 milioni di ascolti.

1 Marzo 2025

di
REDAZIONE

News

CONDIVIDI SU:

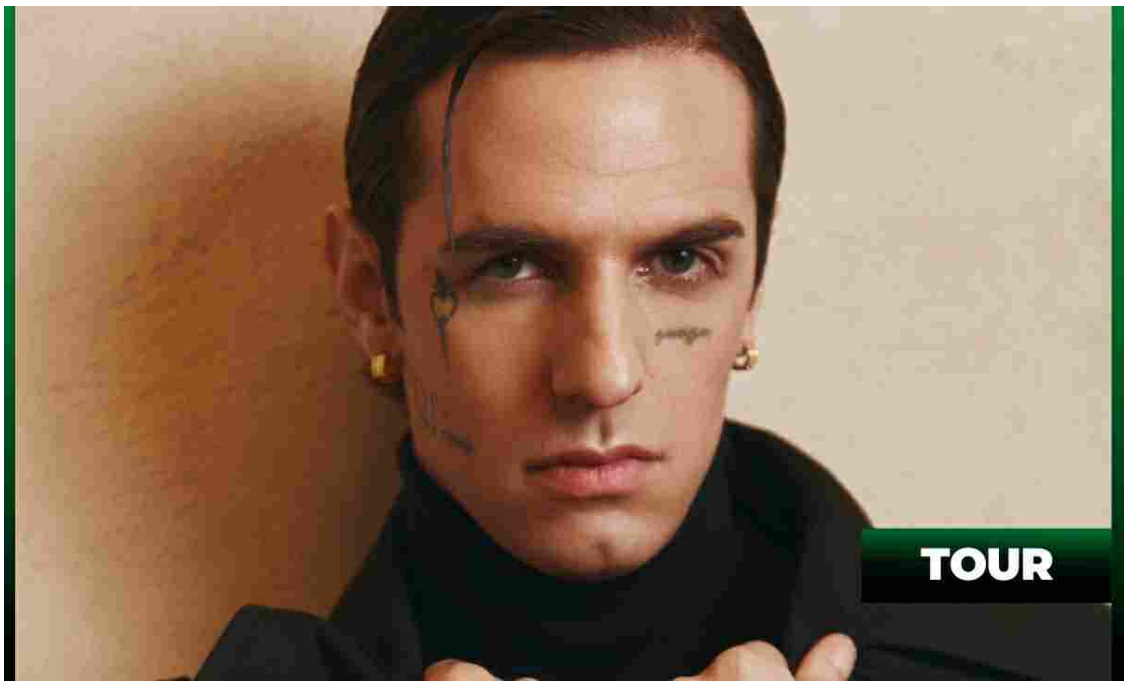

Achille Lauro Tour. Il ritorno live del cantautore continua a collezionare successi: dopo il tutto esaurito della prima data al Circo Massimo di Roma il 29 giugno e i pochi biglietti rimasti per il live del 1° luglio, arriva un altro importante traguardo per il cantautore: il sold out all'Unipol Forum che raddoppia.

Mentre **Incoscienti Giovani** continua ad andare fortissimo le classifiche radio e streaming e ha totalizzato già 30 milioni di ascolti, grazie anche al videoclip girato alla Fontana di Trevi con **Celeste Dalla Porta**, un grande omaggio a Roma.

ACHILLE LAURO TOUR 2025/2026, TUTTI I CONCERTI IN CALENDARIO

L'avventura live di **Achille Lauro** nei palazzetti si arricchisce di nuove tappe, raggiungendo quota otto date. Il tour partirà da Eboli, passando per Bari, Padova, Torino, Milano (doppia tappa), Bologna e Firenze.

Il biennio 2025-2026 si preannuncia ricco di eventi imperdibili per l'artista, tra nuovi concerti e l'attesa pubblicazione del suo settimo album legato a doppio filo al suo disco cult, **Ragazzi madre**.

Achille Lauro – Circo Massimo 2025

- 29 giugno 2025 – Roma – Circo Massimo (SOLD OUT)
- 1 luglio 2025 – Roma – Circo Massimo

ALL MUSIC ITALIA

ARTICOLI PIÙ LETTI

1 **LAURA PAUSINI E I POKÉMON: LA STORIA DI "THE EXTRA MILE", LA CANZONE NEL FILM "POKÉMON 2 - LA FORZA DI UNO"**

Ritaglio stampa ad uso esclusivo del destinatario, non riproducibile.

095047

Achille Lauro – Palazzetti 2026

- 04 marzo 2026 – Eboli (SA) – Palasele
- 09 marzo 2026 – Bari – PalaFlorio
- 12 marzo 2026 – Padova – Kioene Arena
- 14 marzo 2026 – Torino – Inalpi Arena
- 16 marzo 2026 – Milano – Unipol Forum (SOLD OUT)
- 17 marzo 2026 – Milano – Unipol Forum (NUOVA DATA)
- 20 marzo 2026 – Bologna – Unipol Arena
- 21 marzo 2026 – Firenze – Nelson Mandela Forum

CLICCA SUL BANNER PER ACQUISTARE I BIGLIETTI

ticketone

RTL 102.5 è media partner ufficiale dei live di **Achille Lauro**. Il tour è prodotto da **Friends & Partners**.

CONDIVIDI ARTICOLO

SEGUI A.M.I.

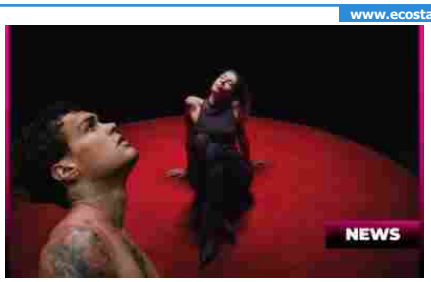

GIORGIA RACCONTA LA STORIA DIETRO 'LA CURA PER ME': "QUANDO HO SENTITO IL PROVINO DI BLANCO MI SONO COMMOSSA" 2

ECCO TUTTI GLI ALBUM ITALIANI IN USCITA NEL 2025 (ARTICOLO IN CONTINUO AGGIORNAMENTO) 3

AMICI 24, LE ANTICIPAZIONI DELLA VENTUNESIMA PUNTATA CON GIORGIA, COMA COSE E FRANCESCA MICHIELIN 4

SANREMO 2025 TRA LA POESIA DI LUCIO CORSI E I PROBLEMI DI LINGUAGGIO DEL FESTIVAL 5

Ritaglio stampa ad uso esclusivo del destinatario, non riproducibile.

095047

artribune.com
Artribune
www.ecostampa.it

Il grande ritorno live di Gigi D'Agostino nella sua Torino. Un ritratto dell'icona disco Anni '90

torino
Il concerto all´Inalpi Arena di Torino di Gigi D´Agostino. Photo Claudia Giraud
Che piaccia o meno (ma senza scendere in idolatrie e fanatismi vari), talvolta non si può fare a meno di constatare l´importanza culturale che determinati personaggi hanno avuto - e continuano ad avere - all´interno dell´immaginario collettivo. E Gigi D´Agostino (Torino, 1967), nel bene e nel male, è sicuramente uno di questi. Conferma di quanto detto è stato il grosso affetto che si è toccato con mano lo scorso 28 febbraio all´Inalpi Arena di Torino in occasione del suo grande ritorno sui palchi: un sentimento genuino e sincero che per 180 minuti consecutivi ha creato un filo diretto molto forte fra l´artista e il suo affezionatissimo pubblico.
Ma andiamo con ordine per comprendere meglio i motivi di una benevolenza così forte da riuscire a superare anche lo scorrere del tempo.
Il concerto all´Inalpi Arena di Torino di Gigi D´Agostino. Photo Claudia Giraud
La leggenda di Gigi D´Agostino
Capitano , Lento Violento Man , Dottor Dag sono solo alcuni dei numerosi epiteti e soprannomi che l´iconico DJ e producer nostrano (all´anagrafe Luigino Celestino Di Agostino) ha saputo collezionare, nel corso degli anni, a suon di sperimentazioni sonore e incursioni imprevedibili nella cosiddetta Club Culture mondiale.
Torinese di nascita, ma di origini salernitane, D´Agostino ha iniziato a farsi strada nel panorama musicale italiano sul finire degli Anni ´80 muovendosi dapprima come dj all´interno di locali storici torinesi (come la discoteca Woodstock) e, successivamente, prendendo parte a esperienze collettive come il gruppo Voyager, fondato da Sergio Datta e Maurizio de Stefani . Surfando sulle onde dell´Italodisco e della più ampia Dance Music, Gigi Dag ha saputo maturare negli anni uno stile unico e facilmente riconoscibile, divenuto un vero e proprio punto di riferimento per tantissimi artisti a venire.
L´articolo continua più sotto
Incanti, il settimanale sul mercato dell´arte Informazioni, numeri, tendenze, strategie, investimenti, gallerie e molto altro.
Nome (Obbligatorio)
Nome
Email (Obbligatorio)
Artribune Srl utilizza i dati da te forniti per tenerti informato con regolarità sul mondo dell´arte, nel rispetto della privacy come indicato nella nostra informativa . Iscrivendoti i tuoi dati personali verranno trasferiti su MailChimp e trattati secondo le modalità riportate in questa informativa . Potrai disiscriverti in qualsiasi momento con l´apposito link presente nelle email.
Questo campo è nascosto quando si visualizza il modulo
Consenso Privacy (Obbligatorio)
Presa visione dell´informativa presto il consenso all´invio della newsletter
Email
Questo campo serve per la convalida e dovrebbe essere lasciato inalterato.
Iscriviti
?
Render, il bisettimanale sulla rigenerazione urbana Nuovi progetti, tendenze, strategie virtuose, storie da tutto il mondo, interviste e molto altro.
Nome (Obbligatorio)
Nome
Email (Obbligatorio)
Artribune Srl utilizza i dati da te forniti per tenerti informato con regolarità sul mondo dell´arte, nel rispetto della privacy come indicato nella nostra informativa . Iscrivendoti i tuoi dati personali verranno trasferiti su MailChimp e trattati secondo le modalità riportate in questa informativa . Potrai disiscriverti in qualsiasi momento con l´apposito

Ritaglio stampa ad uso esclusivo del destinatario, non riproducibile.
095047

link presente nelle email.
Questo campo è nascosto quando si visualizza il modulo
Consenso Privacy (Obbligatorio)
Presa visione dell´informativa presto il consenso all´invio della newsletter
Phone
Questo campo serve per la convalida e dovrebbe essere lasciato inalterato.
Iscriviti
Il concerto all´Inalpi Arena di Torino di Gigi D´Agostino. Photo Claudia Giraud
Gigi D´Agostino: tra estetica "tamarra" e musica "Progressive"
Lungimirante e innovativo, già dal suo esordio discografico del 1996 (A Journey into Space), il nostro Gigi ha cominciato a concepire la musica come potente veicolo di emozioni catartiche: un´attitudine innata che lo ha portato a plasmare e a dilatare il suono fino a valicare i confini della Techno e della Trance per dare vita a qualcosa di completamente inaudito. Si deve infatti a lui la genesi di sottogeneri meglio noti come Mediterranean Progressive e Lento Violento che, attraverso casse dritte e virtuosismi vari, manifesta un controllo atipico dei BPM in grado di provocare sensazioni piacevolmente destabilizzanti. Portabandiera di un´estetica facilmente etichettabile come "tamarra" - fatta di ideogrammi giapponesi, animazioni 3D old school, occhialoni da sole e quant´altro -, Gigi D´Agostino è in realtà riuscito a creare una misteriosa alchimia fra mondo Pop e cultura alta che lo rende una figura unica decisamente fuori dal comune.
Il concerto all´Inalpi Arena di Torino di Gigi D´Agostino. Photo Claudia Giraud
La malattia e il ritorno di Gigi D´Agostino
Costellata di successi plateali, la vita di Gigi D´Agostino non è stata però priva di ostacoli; uno su tutti il lungo periodo di malattia che, dal 2017, lo ha costretto ad allontanarsi dalle scene per diverso tempo. Ciononostante, il Capitano non ha voluto saperne di abbandonare il suo timone e, con la grossa forza interiore che lo ha sempre contraddistinto, è gradualmente tornato alla ribalta più carico che mai (come ha testimoniato la sua apparizione del 14 febbraio scorso all´interno della nave Costa Toscana, nella baia di Sanremo). Sulla scia di questo comprensibilissimo entusiasmo, il dj ha da poco inaugurato un nuovo tour che, salpando dalla sua Torino, raggiungerà l´Austria - tra marzo e aprile - per poi ritornare nel Belpaese con una data conclusiva prevista per il 21 giugno, presso la struttura Fiera Milano di Rho.
Il concerto di Gigi D´Agostino all´Inalpi Arena di Torino
Organizzato da Fondazione Reverse , l´attesissimo ritorno di Gigidag ha letteralmente incendiato l´Inalpi Arena di Torino già dai primi momenti del concerto; da quando, cioè, sono partite le note indimenticabili di L´Amour Toujours accompagnate dai versi della sigla dello storico programma radiofonico della Stazione m2o, Il Cammino di Gigi D´Agostino (" Sarebbe bello essere nuvole e avere un mondo da inseguire.. Fermarsi solo un attimo e se c´è noia scomparire. È il programma col cuore di un bambino. È Il Cammino di Gigi D´Agostino ").
Dall´alto della sua consolle, circondato da un imponente ledwall, il Gigi nazionale si è presentato in uniforme nera da comandante con tanto di toppe, orpelli, cappellino e cuffie tempestate di diamanti.
Il ricordo delle serate Anni ´90 alla mitica discoteca Ultimo Impero di Airasca
Fra lingue di fuoco, coriandoli, palloni gonfiabili e tanti oggetti scenografici, si ha avuto modo di assistere a uno show incredibile che per tre ore non stop si è fatto strada tra un pubblico transgenerazionale per riportare in auge quelle atmosfere, a tratti nostalgiche, delle serate Anni ´90 alla discoteca Ultimo Impero di Airasca (To), rappresentative di una fortunata stagione musicale costellata da altri grandi nomi della scena come DJ Prezioso , Franchino , Marvin , e Claudio Coccoluto .
Il concerto all´Inalpi Arena di Torino di Gigi D´Agostino. Photo Claudia Giraud
I brani celebri in scaletta: da "L´Amour Toujours" a "Bla Bla Bla"
In quella che si è rivelata una vera e propria festa in onore di D´Agostino, non sono potuti mancare i suoi brani più celebri: dalla già citata L´Amour Toujours (che ha funto da vero e proprio filo conduttore di tutta la serata) a In My Mind , passando per The Riddle e per un´incredibile versione sincopata - al limite dell´hardstyle - di Bla Bla Bla . Tra una traccia è l´altra si è affrontato anche un inaspettato viaggio cinematografico all´insegna di colonne sonore tratte da film quali Indagine su un cittadino al di sopra di ogni sospetto (di morriconiana memoria), L´ultimo dei Mohicani , e I Pirati dei Caraibi . Sorprendenti anche i remix di Thank You di Dido , e di Sarà perché ti amo , dei Ricchi e Poveri , che hanno gradualmente portato la serata alla sua gloriosa conclusione.
Le parole di commozione di Gigi D´Agostino
Carico di tutte le buone energie provenienti da una decina di migliaia di persone in visibilio, D´Agostino non è riuscito

Ritaglio stampa ad uso esclusivo del destinatario, non riproducibile.
095047

artribune.com
Artribune
www.ecostampa.it

a trattenere la gioia rivolgendosi al pubblico con queste parole: " Grazie Torino, grazie, mi avete fatto passare una serata pazzesca, davvero, piena di emozioni. Vorrei abbracciarvi tutti, grazie, vi voglio bene, grazie, grazie, grazie! "
Valerio Veneruso

Artribune è anche su Whatsapp. È sufficiente cliccare qui per iscriversi al canale ed essere sempre aggiornati

Lettera, la newsletter quotidiana Non perdetevi il meglio di Artribune! Ricevi ogni giorno un´e-mail con gli articoli del giorno e partecipa alla discussione sul mondo dell´arte.

Nome (Obbligatorio)

Ritaglio stampa ad uso esclusivo del destinatario, non riproducibile.
095047

Chivassoggi
Edizione locale IlNazionale.it

CHE TEMPO FA

RUBRICHE

Ambiente e Natura
ViviChivasso
Pronto condominio
Non solo Fumetti

ACCADEVA UN ANNO FA

Attualità
Meteo, maltempo a Torino per tutto il fine settimana

Attualità
Altro che grigia: Torino è la città del sole. E' undicesima in Italia per ore di luce, meglio di Napoli

Attualità
Poche piogge e vento caldo di Foehn: il Piemonte ha chiuso l'inverno meno freddo degli ultimi 70 anni

Leggi tutte le notizie

| 01 marzo 2025, 19:00

Gigi d'Agostino trasforma l'Inalpi Arena in un'enorme discoteca: in migliaia a ballare al ritmo di l'Amour Toujours [FOTO]

Il Capitano si è esibito ieri sera per l'unica tappa invernale del suo tour nei palazzetti

Gigi d'Agostino e il suo show all'Inalpi Arena

Gigi D'Agostino fa ballare l'Inalpi Arena. Il deejay torinese è tornato sulle scene musicali l'anno scorso con il concerto alla Regga di Venaria.

Un ritorno tanto atteso dopo gli anni di malattia che lo hanno costretto a un momentaneo ritiro. Dopo il primo dj set sulla Costa Crocere in occasione del Festival di Sanremo 2024, Gigi Dag ha ricominciato a esibirsi per i suoi fan.

In migliaia ieri sera hanno partecipato alla serata andata velocemente sold out. Tra i successi che hanno fatto ballare tutto l'Inalpi Arena, trasformata in una vera e propria discoteca in stile anni '90, Bla Bla Bla, Better Off

IN BREVE

sabato 01 marzo

Gigi Dag all'Inalpi Arena, Gauguin al Mastio della Cittadella: ecco cosa fare a Torino fino a domenica 2 marzo

Torna Stramandriamo, un viaggio di 21 chilometri tra storia e natura

venerdì 28 febbraio

Nasce la Morenic Sport Commission per promuovere sport e attività motoria nel Canavese

Paura sulla bretella Ivrea - Santhià: auto scavalca il guard rail e finisce tra i prati

Cuneo ospita la sesta edizione della Giornata della Libertà di Stampa il 5 maggio con il Fatto Quotidiano

La primavera meteorologica non è quella del calendario: pioggia e neve sulle montagne del Torinese

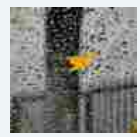

Ecco cosa ci dicono le stelle per i prossimi giorni: l'Oroscopo di Corinne

giovedì 27 febbraio

Ritaglio stampa ad uso esclusivo del destinatario, non riproducibile.

095047

Alone, L’amour toujours, 9PM (Till I Come), Narcotic.

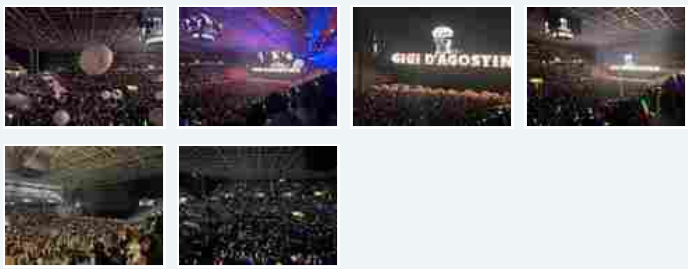

Chiara Gallo

TI RICORDI COSA È SUCCESSO L’ANNO SCORSO A MARZO?
Ascolta il podcast con le notizie da non dimenticare

Ascolta "Un anno di notizie da non dimenticare 2024" su Spreaker.

Il Pd apre i circoli per aiutare i piemontesi a prenotare le visite mediche: "Nei tempi impegnativa con percorso tutela"

Chieri si ribella al caro-parcheggi: “E’ il funerale del commercio”

mercoledì 26 febbraio

A Scagnello torna l'appuntamento con la Fiera del Tartufo Nero (Video)

Copyright © 2017 - 2025 IlNazionale.it - Partita Iva: IT 03401570043 - **Credits** | **Privacy e cookie policy** | **Preferenze privacy**

Ritaglio stampa ad uso esclusivo del destinatario, non riproducibile.

095047

ilgiorno.it
IL GIORNO
QUOTIDIANO NAZIONALE

www.ecostampa.it

Accedi

Mandiamo l'arte sotto terra

Ivan Albarelli

CULTURA E SPETTACOLI

Abbonamento mensile:

6 € al mese

Omicidio JhoannaRaid a Cascina MerlataSperonamento poliziaRamy: nuovi indagatiPrevisioni meteo

CITTÀ MENÙ SPECIALI VIDEO ULTIM'ORA Ricerca

1 mar 2025

Il Giorno Milano Cultura e Spettacoli Achille Lauro fa il bis a Mil...

REDAZIONE MILANO

Achille Lauro fa il bis a Milano: nuova data al Forum. Due concerti (uno già sold out) il 16 e 17 marzo 2026

Primo tour nei palazzetti per l'artista di "Incoscienti giovani" che raddoppia i live milanesi e si prepara agli show evento al Circo Massimo di Roma

Achille Lauro

adv

PER APPROFONDIRE:

ARTICOLO: Simone, la leucemia e il sogno avverato di una canzone con Achille Lauro

ARTICOLO: Tutti pazzi per I Patagarri: "Carichi di belle novità. Pronti a celebrare la nostra Milano, che ci ha sempre accolti"

Ritaglio stampa ad uso esclusivo del destinatario, non riproducibile.

095047

ilgiorno.it
IL GIORNO

www.ecostampa.it

ARTICOLO: Achille Lauro e l'infanzia difficile: "La mia famiglia era scioccante"

ARTICOLO: Achille Lauro a Sanremo 2025: di cosa parla 'Incoscienti giovani'

Milano, 1 marzo 2025 – **Achille Lauro raddoppia a Milano**: l'artista romano, tra i protagonisti dell'ultima edizione del Festival di Sanremo 2025, continua a collezionare successi raggiungendo un nuovo e importante traguardo per il suo primo tour nei PALAZZETTI 2026. Dopo il tutto esaurito per la data de**l 16 marzo all'Unipol Forum di Milano**, arriva una nuova data nel capoluogo meneghino: si farà il **bis 17 marzo 2026**. Il risultato arriva dopo il sold out della prima data al Circo Massimo di Roma il 29 giugno e i pochissimi biglietti rimasti per la seconda data il 1° luglio.

La prima avventura live di Achille Lauro nei Palasport arriva così a quota 8 date partendo da Eboli per proseguire poi a Bari, Padova, Torino, doppia tappa a Milano, Bologna e Firenze. Intanto il successo prosegue ai vertici di tutte le classifiche radio e sulle piattaforme con 30 milioni di streaming totali tra cui le views del **videoclip girato alla Fontana di Trevi con Celeste Dalla Porta**, grande omaggio alla Città Eterma.

adv

Il tour è prodotto da Friends&Partners, i biglietti sono in vendita sul sito di Ticketone e nei punti vendita autorizzati. I biglietti per la nuova data milanese sono disponibili in pre-sale da oggi sul canale broadcast di Achille Lauro e in vendita da lunedì 3 marzo alle ore 14 sul sito di Ticketone.

ACHILLE LAURO - CIRCO MASSIMO 2025

29 GIUGNO 2025 ROMA – CIRCO MASSIMO - SOLD OUT

1 LUGLIO 2025 ROMA – CIRCO MASSIMO

POTREBBE INTERESSARTI ANCHE

Spettacoli
Anna Yilan Zhang ha vinto Masterchef: cosa è successo in finale

Cultura e Spettacoli
Museo Diocesano di Milano, riflessioni attorno alla Deposizione di Cristo dalla Croce di Jacopo Tintoretto

Cultura e Spettacoli
Paolo Kessisoglu e la figlia Lunita, intervista doppia. Lui: "Molta sofferenza nei ragazzi". Lei: "Disagio psicologico diffuso"

Cultura e Spettacoli
Diana Karenne, donna dalle sette vite e diva da leggenda: "Quanti nomi, silenzi, bugie. Anche i cineasti più spocchiosi rimasero folgorati"

Cultura e Spettacoli
Si alza il sipario su Milano Moda Donna. Alla Fashion Week i cento anni di Fendi e l'attesa per Gucci post Di Sarno

Ritaglio stampa ad uso esclusivo del destinatario, non riproducibile.

095047

ilgiorno.it
IL GIORNO

www.ecostampa.it

adv

ACHILLE LAURO - PALAZZETTI 2026

04 MARZO 2026 EBOLI (SA) – PALASELE

09 MARZO 2026 BARI – PALAFLORIO

12 MARZO 2026 PADOVA – KIOENE ARENA

14 MARZO 2026 TORINO – INALPI ARENA

16 MARZO 2026 MILANO – UNIPOL FORUM - SOLD OUT

17 MARZO 2026 MILANO - UNIPOL FORUM - NUOVA DATA

20 MARZO 2026 BOLOGNA – UNIPOL ARENA

21 MARZO 2026 FIRENZE – NELSON MANDELA FORUM

© Riproduzione riservata

TAG DELL'ARTICOLO

Concerti | Festival Di Sanremo | Achille Lauro

Ritaglio stampa ad uso esclusivo del destinatario, non riproducibile.

QN
Robin Srl Società soggetta a direzione e coordinamento di **Monrif**

095047

inTOPIC.it
AGGREGAZIONE NOTIZIE/LINK

www.ecostampa.it

ACHILLE LAURO ANNUNCIA IL SOLD OUT DI MILANO IL 16 MARZO 2026 E RADDOPPIA CON LA NUOVA DATA IL 17 MA

Dopo il sold out della prima data al Circo Massimo di Roma il 29 giugno e i pochissimi biglietti rimasti per la seconda data il 1° luglio, Achille Lauro continua a collezionare successi raggiungendo un nuovo e importante traguardo per il suo primo tour nei PALAZZETTI 2026 che registra già il tutto esaurito per l´iconica data del 16 marzo all´Unipol Forum di Milano, a cui se ne aggiunge una seconda il 17 marzo 2026. La prima avventura live di Achille Lauro nei Palasport arriva a quota 8 date partendo da Eboli per proseguire poi a Bari, Padova, Torino, doppia tappa a Milano, Bologna e Firenze. Intanto il successo prosegue ai vertici di tutte le classifiche radio e sulle piattaforme con 30 milioni di streaming totali tra cui le views del videoclip girato alla Fontana di Trevi con Celeste Dalla Porta, grande omaggio alla città di Roma. Il biennio 2025-2026 per Achille Lauro si rivela quindi ricco di appuntamenti live imperdibili, oltre alla release del suo settimo album di prossima uscita. Il tour è prodotto da Friends&Partners, i biglietti sono in vendita sul sito di Ticketone e nei punti vendita autorizzati. I biglietti per la nuova data milanese sono disponibili in pre-sale da oggi sul canale broadcast di Achille Lauro e in vendita da lunedì 3 marzo alle ore 14 sul sito di Ticketone. RTL 102.5 è media partner ufficiale dei live di Achille Lauro al Circo Massimo e dei PALAZZETTI 2026. ACHILLE LAURO CIRCO MASSIMO 2025 29 GIUGNO 2025 ROMA CIRCO MASSIMO SOLD OUT 1 LUGLIO 2025 ROMA CIRCO MASSIMO ACHILLE LAURO PALAZZETTI 2026 04 MARZO 2026 EBOLI (SA) PALASELE 09 MARZO 2026 BARI PALAFLORIO 12 MARZO 2026 PADOVA KIOENE ARENA 14 MARZO 2026 TORINO INALPI ARENA 16 MARZO 2026 MILANO UNIPOL FORUM SOLD OUT 17 MARZO 2026 MILANO UNIPOL FORUM NUOVA DATA 20 MARZO 2026 BOLOGNA UNIPOL ARENA 21 MARZO 2026 FIRENZE NELSON MANDELA FORUM

Ritaglio stampa ad uso esclusivo del destinatario, non riproducibile.

095047

inTOPIC.it
AGGREGAZIONE NOTIZIE/LINK

www.ecostampa.it

Achille Lauro: sold out a Milano per il 16 marzo 2026, ci sara' il bis il giorno 17

Primo tour nei palazzetti per Achille Lauro, l´artista di ´Incoscienti giovani´ Achille Lauro dopo il successo ottenuto anche quest´anno al Festival di Sanremo, dopo il sold out della prima data al Circo Massimo di Roma il 29 giugno e i pochissimi biglietti rimasti per la seconda data del 1° luglio, è pronto per il suo primo tour nei palazzetti nel 2026. Dato il sold out per il concerto del 16 marzo all´ Unipol Forum di Milano, il cantante si ripresenterà sul palco di Milano il giorno dopo, ossia il 17 marzo. Achille Lauro nei Palasport: annunciate otto date Il cantante romano ha annunciato già otto date del suo prossimo tour nei Palasport e molte di queste sono già sold out. Il cantante di successo attraverserà letteralmente l´Italia e regalerà ai suoi fan, come di consueto, performance spettacolari. Achille Lauro partirà da Eboli per proseguire a Bari, Padova, Torino; doppia tappa a Milano, Bologna e Firenze. Il tour è prodotto da Friends&Partners , i biglietti sono in vendita sul sito di Ticketone e nei punti vendita autorizzati. I biglietti per la nuova data milanese sono disponibili in pre-sale da oggi sul canale broadcast di Achille Lauro e in vendita da lunedì 3 marzo alle ore 14 sul sito di Ticketone. Non vedo l´ora di vedervi , ha dichiarato il cantante promettendo tante cose belle in arrivo , tra cui certamente un nuovo album. Le date del nuovo tour Attualmente ai vertici di tutte le classifiche radio, Achille Lauro, giovane cantante italiano che di recente ha calcato il palco del Festival di Sanremo, si conferma tra i cantanti più ascoltati in Italia nell´ultimo anno. Il biennio 2025-2026 per Achille Lauro si rivelerà ricco di appuntamenti live, in più cresce l´attesa per l´uscita del suo settimo album. Il tour di Achille Lauro si svolgerà nelle seguenti date: 29.06.2025 Roma Circo Massimo (Sold Out) 1.07.2025 Roma Circo Massimo Di seguito le date del 2026: 4.03 Eboli (Salerno) Palasele 9.03 Bari Palaflorio 12.03 Padova Kioene Arena 14.03 Torino Inalpi Arena 16/17.03 Assago (Milano) Unipol Forum 20.03 Casalecchio di Reno (Bologna) Unipol Arena 21.03 Firenze Mandela Forum L´avventura al Festival Sanremo 2025 Dopo aver calcato già in precedenza il palco di Sanremo con i brani Rolls Royce, Me ne frego e Domenica Achille Lauro è ritornato per la quarta volta all´Ariston per l ´edizione 2025 del Festival della musica italiana e ha portato in gara un brano dal titolo Incoscienti giovani, concludendo la manifestazione al quinto posto.

Ritaglio stampa ad uso esclusivo del destinatario, non riproducibile.

095047

Achille Lauro: sold out a Milano per il 16 marzo 2026, ci sarà il bis il giorno 17

PUBBLICITÀ

Achille Lauro foto © ufficio stampa

Primo tour nei palazzetti per Achille Lauro, l'artista di 'Incoscienti giovani'

di Luana Geria (articolo) e Simona Laboccetta (video)
1 marzo 2025 18:33

Non perdere le ultime news
Clicca sull'argomento che ti interessa per seguirlo. Ti terremo aggiornato con le news da non perdere.

CONCERTI E MUSIC FESTIVAL

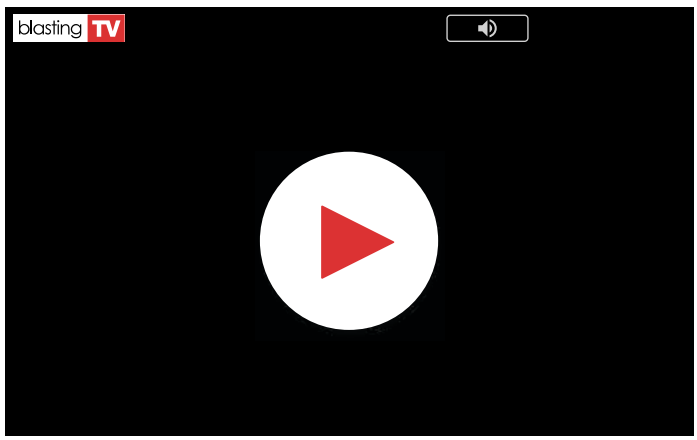

Video del Giorno: Napoli ricorda Pino Daniele: dal 20 marzo la mostra-evento a Palazzo Reale

Achille Lauro dopo il successo ottenuto anche quest'anno al Festival di Sanremo, dopo il sold out della prima data al Circo Massimo di Roma il **29 giugno** e i pochissimi biglietti rimasti per la seconda data del 1° luglio, è pronto per il suo primo tour nei palazzetti nel 2026.

Ritaglio stampa ad uso esclusivo del destinatario, non riproducibile.

095047

Dato il sold out per il concerto del 16 marzo all'**Unipol Forum di Milano,** il cantante si ripresenterà sul palco di Milano il giorno dopo, ossia il 17 marzo.

Achille Lauro nei Palasport: annunciate otto date

Il cantante romano ha annunciato già otto date del suo prossimo tour nei Palasport e molte di queste sono già sold out.

PUBBLICITÀ

Il cantante di successo attraverserà letteralmente l'Italia e regalerà ai suoi fan, come di consueto, performance spettacolari. Achille Lauro partirà da Eboli per proseguire a Bari, Padova, Torino; doppia tappa a Milano, Bologna e Firenze.

Il tour è prodotto da **Friends&Partners**, i biglietti sono in vendita sul sito di **Ticketone** e nei punti vendita autorizzati.

I biglietti per la nuova data milanese sono disponibili in pre-sale da oggi sul canale broadcast di Achille Lauro e in vendita da lunedì 3 marzo alle ore 14 sul sito di Ticketone.

"*Non vedo l'ora di vedervi*", ha dichiarato il cantante promettendo *"tante cose belle in arrivo"*, tra cui certamente un nuovo album.

Le date del nuovo tour

Attualmente ai vertici di tutte le classifiche radio, Achille Lauro, giovane cantante italiano che di recente ha calcato il palco del Festival di Sanremo, si conferma tra i cantanti più ascoltati in Italia nell'ultimo anno.

PUBBLICITÀ

Ritaglio stampa ad uso esclusivo del destinatario, non riproducibile.
095047

Il biennio 2025-2026 per Achille Lauro si rivelerà ricco di appuntamenti live, in più cresce l'attesa per l'uscita del suo settimo album.

Il tour di Achille Lauro si svolgerà nelle seguenti date:

- 29.06.2025 Roma Circo Massimo (Sold Out)
- 1.07.2025 Roma Circo Massimo

Di seguito le date del 2026:

- 4.03 Eboli (Salerno) Palasele
- 9.03 Bari Palaflorio
- 12.03 Padova Kioene Arena
- 14.03 Torino Inalpi Arena
- 16/17.03 Assago (Milano) Unipol Forum
- 20.03 Casalecchio di Reno (Bologna) Unipol Arena
- 21.03 Firenze Mandela Forum

L'avventura al Festival Sanremo 2025

Dopo aver calcato già in precedenza il palco di Sanremo con i brani *Rolls Royce, Me ne frego e Domenica*, Achille Lauro è ritornato per la quarta volta all'Ariston per l'edizione 2025 del Festival della musica italiana e ha portato in gara un brano dal titolo *Incoscienti giovani,* concludendo la manifestazione al quinto posto.

© RIPRODUZIONE VIETATA

Content sponsored by Outbrain

Di tendenza oggi

Tradimento puntate al 16 marzo: Güzide rischia la vita, Tarik paga un uomo per farla fuori

Tradimento, puntate turche: Tolga fa la proposta di matrimonio a Selin

Tradimento, anticipazioni 1^ stagione: Guzide vuole scoprire chi è il suo vero figlio

Ritaglio stampa ad uso esclusivo del destinatario, non riproducibile.

095047

Quotidiano
01-03-2025
Pagina 54
Foglio 1 / 2

LA STAMPA CUNEO
L'PROVINCIA

Diffusione: 7.343

www.ecostampa.it

Mercoledì mattina arriva la Fiamma dell'evento mondiale di Torino

Torcia della Speranza Anche a Cuneo festa Special Olympics

LA STORIA

ILARIA BLANGETTI
CUNEO

La Torcia della Speranza arriva a Cuneo. Dopo l'emozionante accensione ad Atene, prosegue il cammino del simbolo degli Special Olympics World Winter Games, le Olimpiadi invernali dedicate agli atleti con disabilità intellettiva a Torino da sabato 8 con oltre 1.500 atleti e atlete da tutto il mondo, allenatori, famiglie, pubblico e tanto entusiasmo. Dopo aver fatto tappa a Roma ed essere arrivata a Torino alla stazione di Porta Nuova, la Fiamma da oggi ripartirà per toccare le province piemontesi, portando con sé il messaggio di inclusione e speranza. Il percorso prevede tappe significative, partendo dalle sedi di gara Bardonecchia, Sestriere, Pragelato e Torino.

Emozionante sfilata con i protagonisti e cerimonia finale in piazza Galimberti

A Cuneo la Torcia della Speranza è attesa mercoledì mattina e sarà al centro di una cerimonia emozionante e partecipata fra le strade cittadine partendo da piazza Torino alle 10,30 per arrivare in piazza Galimberti alle 11 dove si terrà un momento conclusivo prima di ripartire nel pomeriggio verso Asti. Sarà un momento simbolico e altamente suggestivo, «incarnazione dell'impegno comune di costruire una società più inclusiva, che vedrà la partecipazione di ottanta agenti delle forze dell'ordine e di otto atleti Special Olympics provenienti da tutto il mondo, oltre a componenti il team logistico, responsabili della gestione e preparazione delle tappe. Tutti accompagneranno la Fiamma per promuovere il messaggio dell'evento mondiale. «Come Ammini-

Ritaglio stampa ad uso esclusivo del destinatario, non riproducibile.

095047

LA STAMPA CUNEO
L'PROVINCIA

www.ecostampa.it

strazione siamo entusiasti di accogliere a Cuneo la "Torch Run Final Leg" dei Giochi mondiali invernali Special Olympics che si terranno a Torino, un evento che ci ricorda l'importanza dello sport come strumento di unione, inclusione e crescita per tutta la comunità – commenta la sindaca di Cuneo Patrizia Manassero -. I migliori auguri a tutti gli atleti e un ringraziamento a chi ha reso possibile la manifestazione». Sabato 8 marzo dopo questo viaggio che coinvolgerà atleti, istituzioni, scuole e comunità locali, la Torcia della Speranza giungerà alla Inalpi Arena di Torino, dove illuminerà l'importante cerimonia d'apertura degli Special Olympics World Winter Games Turin 2025.

Fra i protagonisti attesi a Torino durante un'intensa settimana di Giochi, ci saranno anche due atlete dell'associazione Amico Sport di Cuneo: si tratta di Valentina Verra, che sarà impegnata sulle piste di Pragelato nello sci di fondo e Sonia Sechi, che parteciperà alla gara di snowboard a Bardonecchia. I Giochi dedicati alle persone con disabilità intellettiva animeranno Torino, Sestriere, Bardonecchia e Pragelato fino a sabato 15. —

© RIPRODUZIONE RISERVATA

Da Roma la Torcia della Speranza è arrivata in treno a Torino Porta Nuova

Ritaglio stampa ad uso esclusivo del destinatario, non riproducibile.

Torcia della Speranza Anche a Cuneo festa Special Olympics

Domani allo stadio Paschiero c'è Cuneo Olmo-Pro Dronero

095047

LA STAMPA
CRONACA
TORINO

Diffusione: 29.767

www.ecostampa.it

GIGI D'AGOSTINO RIABBRACCIA IL SUO PUBBLICO ALL'INALPI ARENA: "LOVE TORINO"

"C'è solo un Capitano"

DIEGO MOLINO

La celebrazione dell'amore. È il rito laico di dj Gigi D'Agostino, che si è consumato ieri sera, nel cuore dell'Inalpi Arena. Sono passate da poco le 21 quando le migliaia di persone che fanno battere forte il cuore del palazzetto intonano il coro "Un Capitano, c'è solo un Capitano". E lui risponde in rigorosa uniforme. - PAGINA 56

TORINO
"Allarme foto hard tra i bambini"
"C'è solo un Capitano"
ACQUISTIAMO ANTIQUARIATO

SC&S
Il Capitano a casa

Ritaglio stampa ad uso esclusivo del destinatario, non riproducibile.
095047

LA STAMPA
CRONACA
TORINO

www.ecostampa.it

Il Capitano a casa

Grande festa all'Inalpi Arena per il concerto del dj torinese Gigi D'Agostino: amarcord Anni 90 tra il pubblico i ventenni di una volta e quelli di oggi. "È il numero uno, non vedevamo l'ora di ballare con lui"

IL REPORTAGE

DIEGO MOLINO

La celebrazione dell'amore. È il rito laico che si è consumato ieri sera all'Inalpi Arena. Sono passate da poco le 21 quando le migliaia di persone che fanno battere forte il cuore del palazzetto intonano il coro "Un Capitano, c'è solo un Capitano". E lui risponde in rigorosa uniforme affacciandosi da lassù, dalla grossa balconata che domina il parterre e da cui fa partire il suo *Lento Violento*. Sulle teste del pubblico piovono palle giganti. È la festa che inizia, quella della musica che rimbomba nel petto. Qualcuno lo chiamerebbe djset. Sbagliato, questo è Gigi D'Agostino che accende le luci e porta il suo show (organizzato da Fondazione Reverse) direttamente a casa sua. E adesso tutti lo possono dire, il Capitano è tornato.

Un'ora prima del concerto è un viavai di persone di ogni età davanti all'Inalpi Arena. Ci sono i ventenni di una volta e quelli di oggi. I primi con qualche capello bianco e l'aria di chi ha vissuto decine di serate all'Ultimo Impero di Airasca, dove si costruì il mito del Capitano. Gli altri, Generazione Z, sono arrivati per vivere un'epoca che ancora oggi rivendica, a ragione, il suo fascino. È trasversale il pubblico, così come è trasversale l'amore per la musica che acquista senso solo se procura emozioni. Domenico e Maria Concetta hanno superato gli "anta" e, proprio nel segno dello scambio generazionale, hanno portato con sé la loro figlia Natalie di 7 anni. «Lei non c'era quando iniziammo ad andare a ballare con la musica di Gigi, erano gli Anni 90, facevamo serata all'Ultimo Impero, tornare qui è emozionante, anche se ci fa capire che un po' di anni sono passati». Barbara e Angela, pochi minuti prima dello show, si fanno un selfie davanti all'Inalpi Arena. «Lui è il numero 1, negli Anni 90 tutti i sabato sera andavamo all'Ultimo Impero dove Gigi Dag era ospite fisso. Abbiamo vissuto con dispiacere il periodo della sua malattia, temevamo non avrebbe fatto più nulla. Stasera invece non vediamo l'ora di ballare e fare casino».

Il Capitano non è mai uscito dal cuore di chi lo ama. Basta vedere cosa succede ancora oggi, quando in discoteca mettono su uno dei suoi pezzi e il suo proverbiale *Lento Violento* accende la pista. Sulle tribune è un arcobaleno di colori, a tutto il pubblico sono stati consegnati dei bastoncini fluorescenti. In tanti sfoggiano il berretto da capitano. Tanto non c'è pericolo di confondersi, perché come dicono loro "C'è solo un Capitano". Gigi Dag porta con sé il periodo d'oro delle grandi compagnie di amici, che il sabato sera uscivano di casa per andare a far tardi in discoteca. Erano le maratone di musica dance che avevano preceduto prima la dittatura degli smartphone e delle piattaforme digitali e, più di recente, le paure scoperchiate dalla pandemia.

Ma il concerto è stato anche un inno alla vita, quella che è esplosa in tutta la sua forza dietro al djset del Capitano, che solo quattro anni fa aveva messo in allarme tutti i suoi fan per la malattia che lo aveva colpito. Nel dicembre 2022 un flash mob tra i palazzi di Mirafori Sud era stato un messaggio d'amore in piena regola. I suoi fan ci sono sempre stati. —

© RIPRODUZIONE RISERVATA

Ritaglio stampa ad uso esclusivo del destinatario, non riproducibile.
095047

LA STAMPA
CRONACA
TORINO

www.ecostampa.it

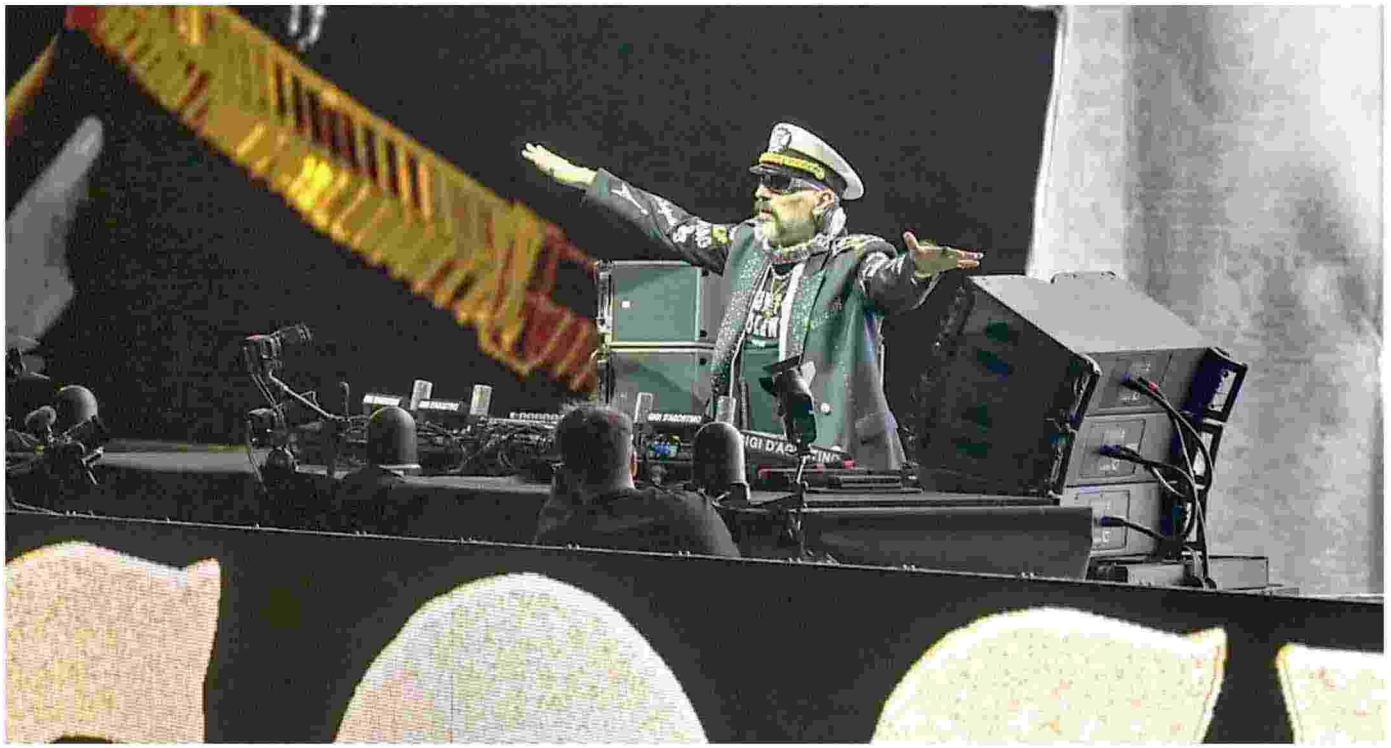

Gigi D'Agostino in uniforme si affaccia dalla grossa balconata che domina il parterre

FOTO SERVIZIO ALBERTO GIACHINO / REPORTERS

Il grande pubblico all'Inalpi Arena

Alcuni dei migliaia di fan del Capitano

Ritaglio stampa ad uso esclusivo del destinatario, non riproducibile.

095047

Quotidiano
01-03-2025
Pagina 49
Foglio 1 / 2

LA STAMPA
VALLE D'AOSTA

Diffusione: 2.010

www.ecostampa.it

Il Capitano a casa

Grande festa all'Inalpi Arena per il concerto del dj torinese Gigi D'Agostino: amarcord Anni 90 tra il pubblico i ventenni di una volta e quelli di oggi. "È il numero uno, non vedevamo l'ora di ballare con lui"

IL REPORTAGE

DIEGO MOLINO

La celebrazione dell'amore. È il rito laico che si è consumato ieri sera all'Inalpi Arena. Sono passate da poco le 21 quando le migliaia di persone che fanno battere forte il cuore del palazzetto intonano il coro "Un Capitano, c'è solo un Capitano". E lui risponde in rigorosa uniforme affacciandosi da lassù, dalla grossa balconata che domina il parterre e da cui fa partire il suo *Lento Violento*. Sulle teste del pubblico piovono palle giganti. È la festa che inizia, quella della musica che rimbomba nel petto. Qualcuno lo chiamerebbe djset. Sbagliato, questo è Gigi D'Agostino che accende le luci e porta il suo show (organizzato da Fondazione Reverse) direttamente a casa sua. E adesso tutti lo possono dire, il Capitano è tornato.

Un'ora prima del concerto è un viavai di persone di ogni età davanti all'Inalpi Arena. Ci sono i ventenni di una volta e quelli di oggi. I primi con qualche capello bianco e l'aria di chi ha vissuto decine di serate all'Ultimo Impero di Airasca, dove si costruì il mito del Capitano. Gli altri, Generazione Z, sono arrivati per vivere un'epoca che ancora oggi rivendica, a ragione, il suo fascino. È trasversale il pubblico, così come è trasversale l'amore per la musica che acquista senso solo se procura emozioni. Domenico e Maria Concetta hanno superato gli "anta" e, proprio nel segno dello scambio generazionale, hanno portato con sé la loro figlia Natalie di 7 anni. «Lei non c'era quando iniziammo ad andare a ballare con la musica di Gigi, erano gli Anni 90, facevamo serata all'Ultimo Impero, tornare qui è emozionante, anche se ci fa capire che un po' di anni sono passati». Barbara e Angela, pochi minuti prima dello show, si fanno un selfie davanti all'Inalpi Arena. «Lui è il numero 1, negli Anni 90 tutti i sabato sera andavamo all'Ultimo Impero dove Gigi Dag era ospite fisso. Abbiamo vissuto con dispiacere il periodo della sua malattia, temevamo non avrebbe fatto più nulla. Stasera invece non vediamo l'ora di ballare e fare casino».

Il Capitano non è mai uscito dal cuore di chi lo ama. Basta vedere cosa succede ancora oggi, quando in discoteca mettono su uno dei suoi pezzi e il suo proverbiale *Lento Violento* accende la pista. Sulle tribune è un arcobaleno di colori, a tutto il pubblico sono stati consegnati dei bastoncini fluorescenti. In tanti sfoggiano il berretto da capitano. Tanto non c'è pericolo di confondersi, perché come dicono loro "C'è solo un Capitano". Gigi Dag porta con sé il periodo d'oro delle grandi compagnie di amici, che il sabato sera uscivano di casa per andare a far tardi in discoteca. Erano le maratone di musica dance che avevano preceduto prima la dittatura degli smartphone e delle piattaforme digitali e, più di recente, le paure scoperchiate dalla pandemia.

Ma il concerto è stato anche un inno alla vita, quella che è esplosa in tutta la sua forza dietro al djset del Capitano, che solo quattro anni fa aveva messo in allarme tutti i suoi fan per la malattia che lo aveva colpito. Nel dicembre 2022 un flash mob tra i palazzi di Mirafori Sud era stato un messaggio d'amore in piena regola. I suoi fan ci sono sempre stati. —

Il Capitano a casa

Ritaglio stampa ad uso esclusivo del destinatario, non riproducibile.

095047

LA STAMPA
VALLE D'AOSTA

www.ecostampa.it

Gigi D'Agostino in uniforme si affaccia dalla grossa balconata che domina il parterre

FOTO SERVIZIO ALBERTO GIACHINO / REPORTERS

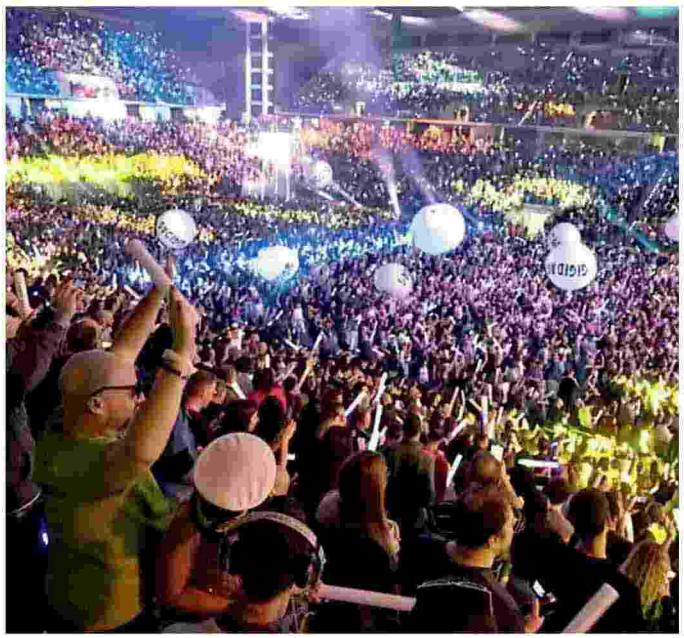

Il grande pubblico all'Inalpi Arena

Alcuni dei migliaia di fan del Capitano

Ritaglio stampa ad uso esclusivo del destinatario, non riproducibile.

095047

Skip to main content

Il mio abbonamento

Scarica e leggi gratis su app

ULTIM'ORA

adnkronos

Riforme: Bettini (Pd), 'con maggioranza distanze forti che non si attenueranno' 11:43

Ucraina: Picierno, 'bullismo di Stato Trump&Vance contro Zelensky, e Meloni?' 19:40

Ramy: dopo la denuncia di Fares indagati due carabinieri per lesioni e falso 19:31

Leggi tutte

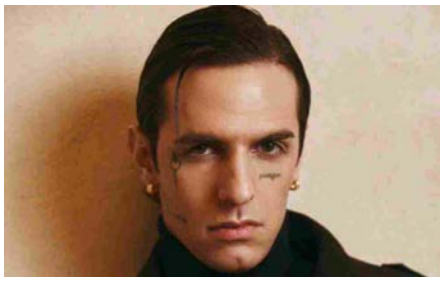

Achille Lauro, sold out anche Milano

Achille Lauro dopo il Sold Out al Circo Massimo ne annuncia uno anche a Milano, ma aggiunge una nuova data al Forum

01 MARZO 2025| SPETTACOLI

Achille Lauro, sold out anche Milano

Achille Lauro dopo il Sold Out al Circo Massimo ne annuncia uno anche a Milano, ma aggiunge una nuova data al Forum

01 MARZO 2025| SPETTACOLI

LEGGI ANCHE

La serie "Zero Day" con Robert De Niro
28 Febbraio 2025
Azzerati in un istante tutti i sistemi informatici e le telecomunicazioni degli Stati Uniti: la …

Gene Hackman, il cattivo per antonomasia – IL VIDEO
27 Febbraio 2025
Gene Hackman, attore dalla professionalità straordinaria, fin dagli anni '60 si è ritagliato il …

Umberto Tozzi: l'ultima notte rosa all'Arena di Verona
27 Febbraio 2025
Dopo 50 anni di carriera, oltre 80 milioni di dischi venduti e più di 2000 concerti nel mondo, U…

Addio a Gene Hackman, trovato il corpo privo di vita in casa con la moglie. La polizia: "Morti sospette"
27 Febbraio 2025
L'attore Gene Hackman, 95 anni, è stato trovato morto insieme alla moglie, Betsy Arakawa, 63 ann…

Ritaglio stampa ad uso esclusivo del destinatario, non riproducibile.

095047

Achille Lauro, sold out anche Milano

Achille Lauro dopo il Sold Out al Circo Massimo ne annuncia uno anche a Milano, ma aggiunge una nuova data al Forum

01 MARZO 2025| SPETTACOLI

Dopo il sold out della prima data al Circo Massimo di Roma il 29 giugno e i pochissimi biglietti rimasti per la seconda data il 1° luglio, Achille Lauro continua a collezionare successi, raggiungendo un nuovo e importante traguardo per il suo primo tour nei palazzetti 2026, che registra già il tutto esaurito per l'iconica data del 16 marzo all'Unipol Forum di Milano, a cui se ne aggiunge una seconda il 17 marzo.

La prima avventura live di Achille Lauro nei palasport arriva a quota otto date, partendo da Eboli per poi proseguire a Bari, Padova, Torino, con doppia tappa a Milano, Bologna e Firenze.

Intanto, il successo prosegue ai vertici delle classifiche radiofoniche e sulle piattaforme digitali, con 30 milioni di streaming totali, incluse le visualizzazioni del videoclip girato alla Fontana di Trevi con Celeste Dalla Porta, un grande omaggio alla città di Roma.

Il biennio 2025-2026 si prospetta ricco di appuntamenti live imperdibili per Achille Lauro, oltre all'uscita del suo settimo album, attualmente in fase di lancio.

ACHILLE LAURO – CIRCO MASSIMO 2025

29 GIUGNO 2025 ROMA – CIRCO MASSIMO – **SOLD OUT**
1 LUGLIO 2025 ROMA – CIRCO MASSIMO

ACHILLE LAURO – PALAZZETTI 2026

04 MARZO 2026 EBOLI (SA) – PALASELE
09 MARZO 2026 BARI – PALAFLORIO
12 MARZO 2026 PADOVA – KIOENE ARENA
14 MARZO 2026 TORINO – INALPI ARENA
16 MARZO 2026 MILANO – UNIPOL FORUM – **SOLD OUT**
17 MARZO 2026 MILANO – UNIPOL FORUM – NUOVA DATA
20 MARZO 2026 BOLOGNA – UNIPOL ARENA
21 MARZO 2026 FIRENZE – NELSON MANDELA FORUM

La Ragione è anche su WhatsApp. Entra nel nostro canale per non perderti nulla!

TAG: MUSICA, MUSICA ITALIANA

ISCRIVITI ALLA NEWSLETTER DE LA RAGIONE

Il meglio della settimana, scelto dalla redazione: articoli, video e podcast per rimanere sempre informato.

Inserisci la tua email

Accetto i termini della **privacy policy**.

Iscriviti

Ritaglio stampa ad uso esclusivo del destinatario, non riproducibile.

095047

lastampa.it
LA STAMPA

www.ecostampa.it

AMARCORD ANNI 90

Il Capitano a casa, grande festa all'Inalpi Arena per il concerto di Gigi D'Agostino

Tra il pubblico i ventenni di una volta e quelli di oggi. «È il numero uno, non vedevamo l'ora di ballare con lui»

DIEGO MOLINO

01 Marzo 2025 alle 14:51 | 2 minuti di lettura

Il dj Gigi D'Agostino alla console (foto Alberto Giachino | Reporters)

La celebrazione dell'amore. È il rito laico che si è consumato ieri sera all'Inalpi Arena. Sono passate da poco le 21 quando le migliaia di persone che fanno battere forte il cuore del palazzetto intonano il coro "Un Capitano, c'è solo un Capitano".

E lui risponde in rigorosa uniforme affacciandosi dalla balconata che domina il parterre e da cui fa partire il suo Lento Violento. Sulle teste del pubblico piovono palle giganti. È la festa che inizia, quella della musica che rimbomba nel petto. Qualcuno lo chiamerebbe djset. Sbagliato, questo è Gigi D'Agostino che accende le luci e porta il suo show (organizzato da Fondazione Reverse) direttamente a casa sua. E adesso tutti lo possono dire, **il Capitano è tornato**.

Un pubblico di tutte le età

Un'ora prima del concerto è un viavai di persone di ogni età davanti all'Inalpi Arena. **Ci sono i ventenni di una volta e quelli di oggi**. I primi con qualche capello bianco e l'aria di chi ha vissuto decine di serate all'Ultimo Impero di Airasca, dove si costruì il mito del Capitano. Gli altri, Generazione Z, sono arrivati per vivere un'epoca che ancora oggi rivendica, a ragione, il suo fascino.

È trasversale il pubblico, così come è trasversale l'amore per la musica che acquista senso solo se procura emozioni. Domenico e Maria Concetta hanno superato gli "anta" e, proprio nel segno dello scambio generazionale, hanno portato con sé la loro figlia Natalie di 7 anni. «Lei non c'era quando iniziammo ad andare a ballare con la musica di Gigi, erano gli Anni 90, facevamo serata all'Ultimo Impero, tornare qui è emozionante, anche se ci fa capire che un po' di anni sono passati».

Il legame con i fan

Barbara e Angela, pochi minuti prima dello show, si fanno un selfie davanti all'Inalpi Arena. **«Lui è il numero 1, negli Anni 90 tutti i sabato sera andavamo all'Ultimo Impero dove Gigi Dag era ospite fisso**. Abbiamo vissuto con dispiacere il periodo della sua malattia, temevamo non avrebbe fatto più nulla. Stasera invece non vediamo l'ora di ballare e fare casino».

Il Capitano non è mai uscito dal cuore di chi lo ama. Basta vedere cosa succede ancora oggi, quando in discoteca mettono su uno dei suoi pezzi e il suo proverbiale Lento Violento accende la pista.

Un'esperienza immersiva tra luci e colori

Sulle tribune è un arcobaleno di colori, **a tutto il pubblico sono stati consegnati dei bastoncini fluorescenti.** In tanti sfoggiano il berretto da capitano. Tanto non c'è pericolo di confondersi, perché come dicono loro "C'è solo un Capitano".

Gigi Dag porta con sé il periodo d'oro delle grandi compagnie di amici, che il sabato sera uscivano di casa per andare a far tardi in discoteca. **Erano le maratone di musica dance che avevano preceduto la dittatura degli smartphone** e delle piattaforme digitali e, più di recente, le paure scoperchiate dalla pandemia.

Il capitano Gigi D'Agostino è tornato: "Voglio provare emozioni forti"

PAOLO FERRARI

Un inno alla vita

Ma il concerto è stato anche un inno alla vita, **quella che è esplosa in tutta la sua forza dietro al djset del Capitano,** che solo quattro anni fa aveva messo in allarme tutti i suoi fan per la malattia che lo aveva colpito.

Video Del Giorno

È morto Pratesi, l'attivista che ammoniva contro lo spreco d'acqua: "La doccia non la condivido"

Ritaglio stampa ad uso esclusivo del destinatario, non riproducibile.

095047

lastampa.it
LA STAMPA

www.ecostampa.it

Nel dicembre 2022 **un flash mob tra i palazzi di Mirafiori Sud** **era stato un messaggio d'amore in piena regola.** I suoi fan ci sono sempre stati.

Argomenti

tempo libero

LEGGI I COMMENTI

Ritaglio stampa ad uso esclusivo del destinatario, non riproducibile.

095047

lastampa.it
LA STAMPA

www.ecostampa.it

Mercoledi' a Cuneo la Torcia della Speranza dei Giochi mondiali Special Olympics

Sfilata con cerimonia finale in piazza Galimberti La Torcia della Speranza arriva a Cuneo. Dopo l´emozionante accensione ad Atene, prosegue il cammino del simbolo degli Special Olympics World Winter Games, le Olimpiadi invernali dedicate agli atleti con disabilità intellettiva a Torino da sabato 8 con oltre 1.500 atleti e atlete da tutto il mondo, allenatori, famiglie, pubblico e tanto entusiasmo. Dopo aver fatto tappa a Roma ed essere arrivata a Torino alla stazione di Porta Nuova, la Fiamma da oggi ripartirà per toccare le province piemontesi, portando con sé il messaggio di inclusione e speranza. Il percorso prevede tappe significative, partendo dalle sedi di gara Bardonecchia, Sestriere, Pragelato e Torino. A Cuneo la Torcia della Speranza è attesa mercoledì mattina e sarà al centro di una cerimonia emozionante e partecipata fra le strade cittadine partendo da piazza Torino alle 10,30 per arrivare in piazza Galimberti alle 11 dove si terrà un momento conclusivo prima di ripartire nel pomeriggio verso Asti. Sarà un momento simbolico e altamente suggestivo, «incarnazione dell´impegno comune di costruire una società più inclusiva, che vedrà la partecipazione di ottanta agenti delle forze dell´ordine e di otto atleti Special Olympics provenienti da tutto il mondo, oltre a componenti il team logistico, responsabili della gestione e preparazione delle tappe. Tutti accompagneranno la Fiamma per promuovere il messaggio dell´evento mondiale. «Come Amministrazione siamo entusiasti di accogliere a Cuneo la Torch Run Final Leg dei Giochi mondiali invernali Special Olympics che si terranno a Torino, un evento che ci ricorda l´importanza dello sport come strumento di unione, inclusione e crescita per tutta la comunità commenta la sindaca di Cuneo Patrizia Manassero -. I migliori auguri a tutti gli atleti e un ringraziamento a chi ha reso possibile la manifestazione». Sabato 8 marzo dopo questo viaggio che coinvolgerà atleti, istituzioni, scuole e comunità locali, la Torcia della Speranza giungerà alla Inalpi Arena di Torino, dove illuminerà l´importante cerimonia d´apertura degli Special Olympics World Winter Games Turin 2025. Fra i protagonisti attesi a Torino durante un´intensa settimana di Giochi, ci saranno anche due atlete dell´associazione Amico Sport di Cuneo: si tratta di Valentina Verra, che sarà impegnata sulle piste di Pragelato nello sci di fondo e Sonia Sechi, che parteciperà alla gara di snowboard a Bardonecchia. I Giochi dedicati alle persone con disabilità intellettiva animeranno Torino, Sestriere, Bardonecchia e Pragelato fino a sabato 15.

Ritaglio stampa ad uso esclusivo del destinatario, non riproducibile.
095047

MI-LORENTEGGIO.com

www.ecostampa.it

ACHILLE LAURO ANNUNCIA IL SOLD OUT DI MILANO IL 16 MARZO 2026 E RADDOPPIA CON LA NUOVA DATA IL 17 MARZO 2026

Di **Redazione** - 1 Marzo 2025 - 12:02 9 0

Ritaglio stampa ad uso esclusivo del destinatario, non riproducibile.

095047

MI-LORENTEGGIO.com

www.ecostampa.it

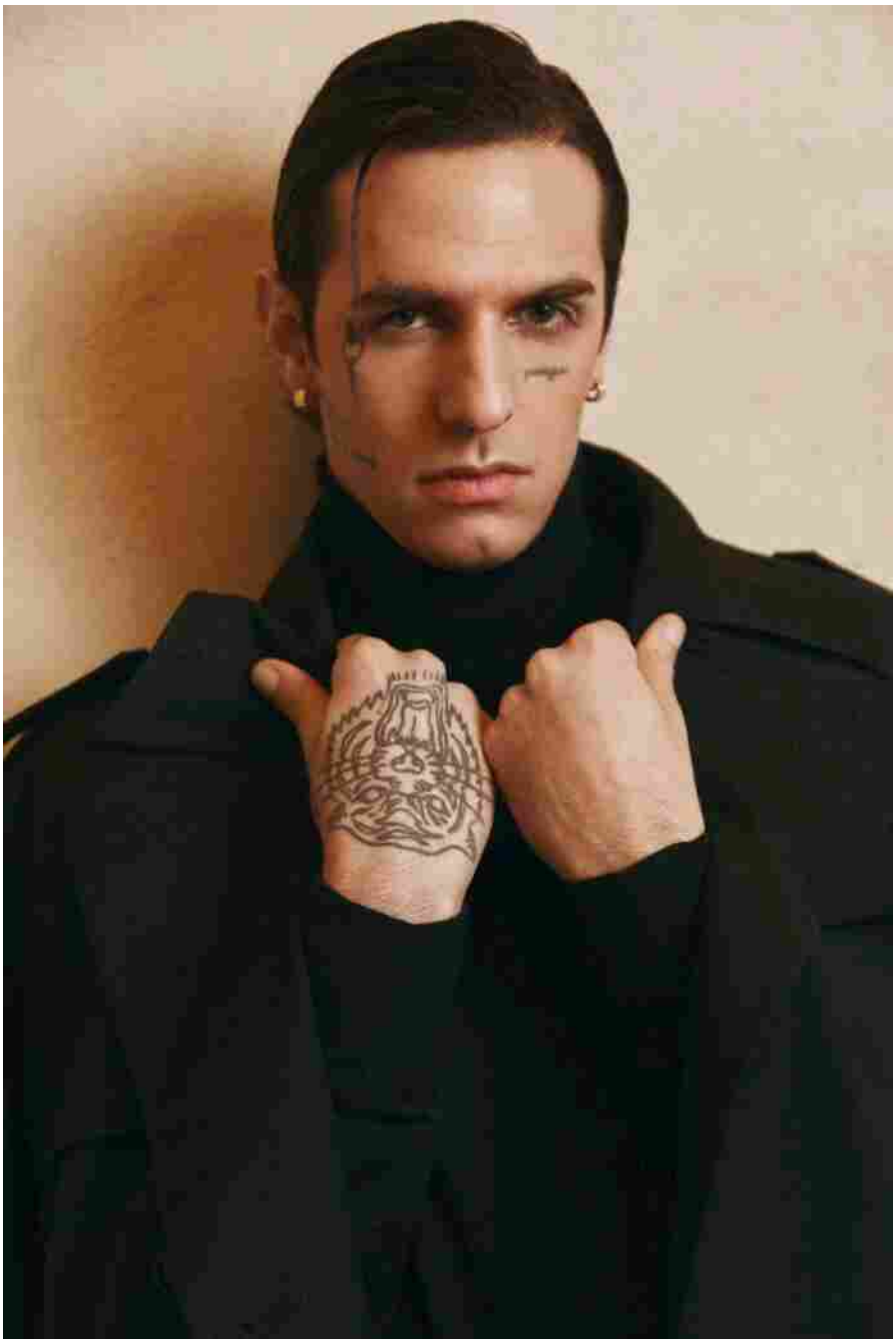

Dopo il sold out della prima data al Circo Massimo di Roma il 29 giugno e i pochissimi biglietti rimasti per la seconda data il 1° luglio, Achille Lauro continua a collezionare successi raggiungendo un nuovo e importante traguardo per il suo primo tour nei PALAZZETTI 2026 che registra già il tutto esaurito per l'iconica data del 16 marzo all'Unipol Forum di Milano, a cui se ne aggiunge una seconda il 17 marzo 2026.

La prima avventura live di Achille Lauro nei Palasport arriva a quota 8 date partendo da Eboli per proseguire poi a Bari, Padova, Torino, doppia tappa a Milano, Bologna e Firenze.

Intanto il successo prosegue ai vertici di tutte le classifiche radio e sulle piattaforme con 30 milioni di streaming totali tra cui le views del videoclip girato alla Fontana di Trevi con Celeste Dalla Porta, grande omaggio alla città di Roma.

Ritaglio stampa ad uso esclusivo del destinatario, non riproducibile.

095047

MI-LORENTEGGIO.com

www.ecostampa.it

Il biennio 2025-2026 per Achille Lauro si rivela quindi ricco di appuntamenti live imperdibili, oltre alla release del suo settimo album di prossima uscita.

Il tour è prodotto da Friends&Partners, i biglietti sono in vendita sul sito di Ticketone e nei punti vendita autorizzati.

I biglietti per la nuova data milanese sono disponibili in pre-sale da oggi sul canale broadcast di Achille Lauro e in vendita da lunedì 3 marzo alle ore 14 sul sito di Ticketone.

RTL 102.5 è media partner ufficiale dei live di Achille Lauro al Circo Massimo e dei PALAZZETTI 2026.

ACHILLE LAURO – CIRCO MASSIMO 2025

29 GIUGNO 2025 ROMA – CIRCO MASSIMO – SOLD OUT

1 LUGLIO 2025 ROMA – CIRCO MASSIMO

ACHILLE LAURO – PALAZZETTI 2026

04 MARZO 2026 EBOLI (SA) – PALASELE

09 MARZO 2026 BARI – PALAFLORIO

12 MARZO 2026 PADOVA – KIOENE ARENA

14 MARZO 2026 TORINO – INALPI ARENA

16 MARZO 2026 MILANO – UNIPOL FORUM – SOLD OUT

17 MARZO 2026 MILANO – UNIPOL FORUM – NUOVA DATA

20 MARZO 2026 BOLOGNA – UNIPOL ARENA

21 MARZO 2026 FIRENZE – NELSON MANDELA FORUM

Articolo precedente

TRIENNALE MILANO – Appuntamenti dal 4 al 9 marzo

Ritaglio stampa ad uso esclusivo del destinatario, non riproducibile.

095047

www.ecostampa.it

ACHILLE LAURO nuova data al Forum di Milano [Info e Biglietti]

ON: 1 MARZO 2025 IN: LIVE, NEWS BY: NEWSIC_REDAZIONE COMMENTS CLOSED

SHARE ON TWITTER SHARE ON FACEBOOK

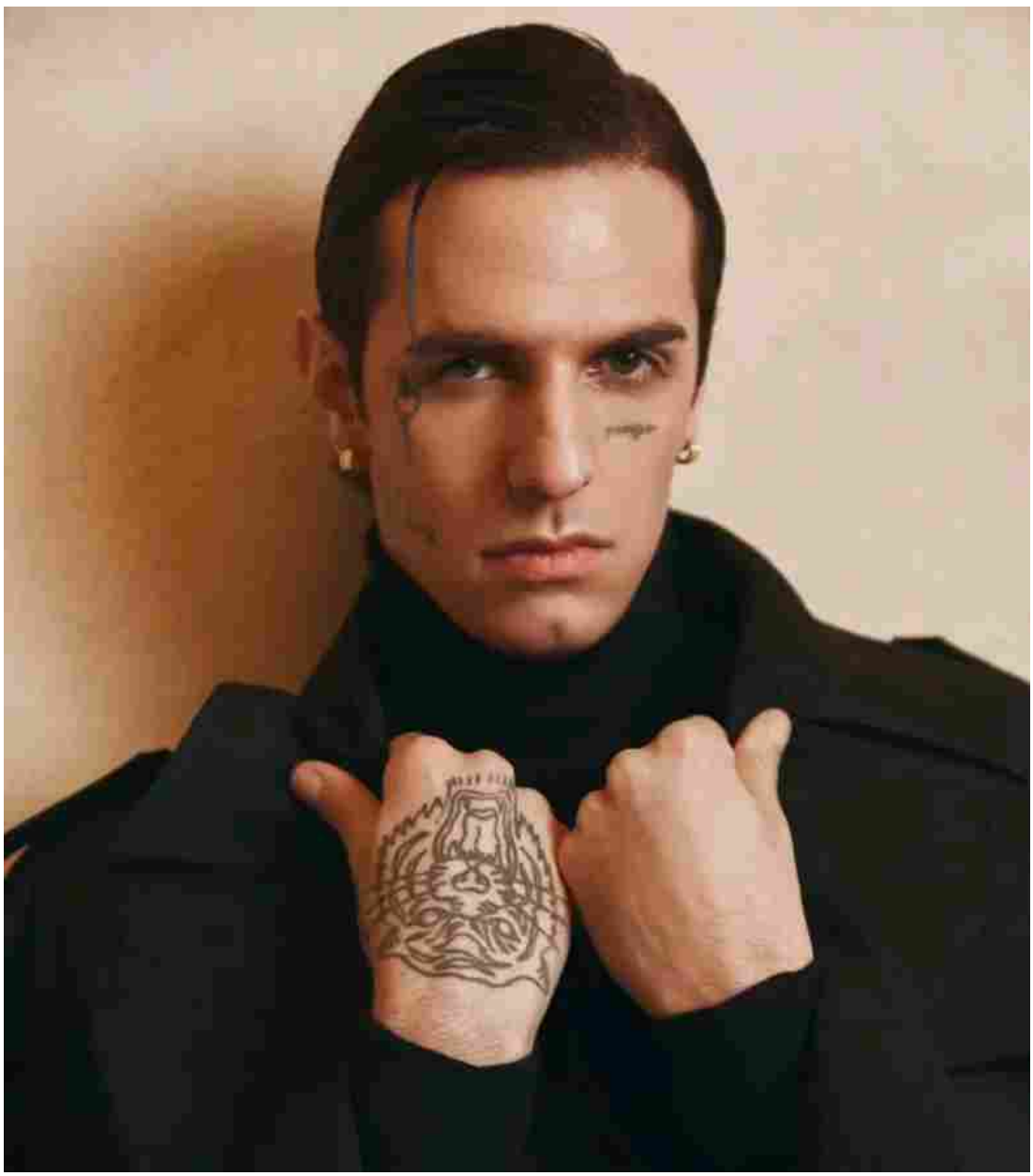

Ritaglio stampa ad uso esclusivo del destinatario, non riproducibile.

095047

www.ecostampa.it

Dopo il sold out della prima data al Circo Massimo di Roma il 29 giugno e con pochissimi biglietti rimasti per la seconda data del 1° luglio, Achille Lauro continua a macinare successi.

Il suo primo tour nei palazzetti nel 2026 segna un nuovo traguardo: la data del 16 marzo all'Unipol Forum di Milano è già esaurita, spingendo l'artista ad aggiungere un secondo appuntamento il 17 marzo 2026.

Il tour, che segna la prima vera avventura di Lauro nei palasport, toccherà otto città: Eboli, Bari, Padova, Torino, Milano (doppia data), Bologna e Firenze.

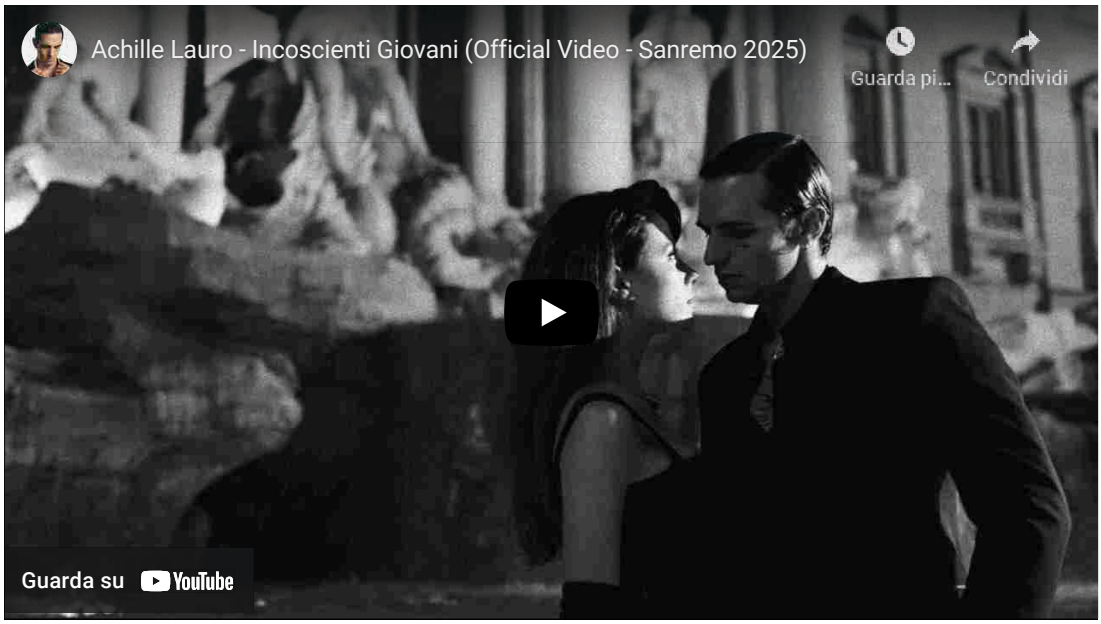

LE DATE

ACHILLE LAURO – CIRCO MASSIMO 2025

29 GIUGNO 2025 ROMA – CIRCO MASSIMO – SOLD OUT
1 LUGLIO 2025 ROMA – CIRCO MASSIMO

ACHILLE LAURO – PALAZZETTI 2026
04 MARZO 2026 EBOLI (SA) – PALASELE
09 MARZO 2026 BARI – PALAFLORIO
12 MARZO 2026 PADOVA – KIOENE ARENA
14 MARZO 2026 TORINO – INALPI ARENA
16 MARZO 2026 MILANO – UNIPOL FORUM – SOLD OUT
17 MARZO 2026 MILANO – UNIPOL FORUM – NUOVA DATA
20 MARZO 2026 BOLOGNA – UNIPOL ARENA
21 MARZO 2026 FIRENZE – NELSON MANDELA FORUM

CLICCA PER ACQUISTARE I BIGLIETTI

WEB & SOCIAL

https://www.instagram.com/achilleidol

Ritaglio stampa ad uso esclusivo del destinatario, non riproducibile.
095047

www.ecostampa.it

ACHILLE LAURO | BIGLIETTI | BIGLIETTI TICKETONE | CONCERTI | MUSICA LIVE | NUOVA DATA | SOLD OUT | TOUR 2026 | UNIPOL FORUM

RELATED POSTS

SHARE

GUE' le date del "Vibe Summer Tour" [Info e Biglietti]

ON: 25 FEBBRAIO 2025

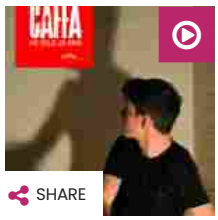

SHARE

Video e Testo: CAFFA – "Fuori di testa"

ON: 7 AGOSTO 2020

Articoli più letti

1. **CANZONI DELLA SETTIMANA: le nuove uscite discografiche (28 Febbraio 2025) #NewMusicFriday**
2. **Gli album in uscita nel 2025: gennaio, febbraio, marzo**
3. **Recensione: NOEMI –"Nostalgia" [Traccia per traccia]**
4. **DAMIANO DAVID il nuovo singolo "Next Summer" [Guarda il video]**
5. **Recensione: LISA – "Alter Ego"**

ADV

LATEST NEWS

SHARE

FEID nuovo singolo e in arrivo live a Milano e Roma [Info e Biglietti]

ON: 1 MARZO 2025

SHARE

SAM FENDER debutta #1 tra gli album e formati fisici nelle chart UK

ON: 1 MARZO 2025

Ritaglio stampa ad uso esclusivo del destinatario, non riproducibile.

095047

www.ecostampa.it

SHARE

ACHILLE LAURO nuova data al Forum di Milano [Info e Biglietti]

ON: 1 MARZO 2025

SHARE

OLLY #1 nelle classifiche italiane album e singoli. GABBANI tra i formati fisici

ON: 28 FEBBRAIO 2025

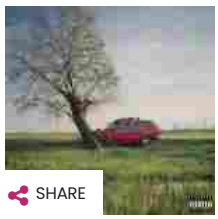

SHARE

ITA ALBUM: N.ro 1
OLLY – "Tutta Vita"

ON: 28 FEBBRAIO 2025

FOLLOW US

FOLLOW LIKE FOLLOW SUBSCRIBE

RICERCA

Enter search here ... SEARCH

COS'E'? Newsic è un sito dedicato al mondo della musica che abbraccia tutti i generi e tutte le preferenze. Artisti da classifica, nomi emergenti, tendenze del momento e successi del passato: noi non facciamo differenze, tutto quello che è di qualità lo troverete nelle nostre pagine. **CHI SIAMO?** Siamo una redazione attenta a dove si sta muovendo la musica oggi. Crediamo

RECENT POSTS

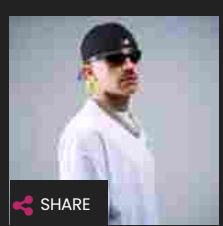

SHARE

FEID nuovo singolo e in arrivo live a Milano e Roma [Info e Biglietti]

ON: 1 MARZO 2025

NETWORK

newsic.it
hestetika
rumore

CONTATTI: redazione@newsic.it | CREDITS – COOKIE POLICY | LEGAL NOTES PRIVACY

Ritaglio stampa ad uso esclusivo del destinatario, non riproducibile.

095047

www.ecostampa.it

nell'informazione e nell'arrivare prima di tutti a darvi gli stimoli giusti per essere sempre aggiornati su quanto succede in Italia e nel resto del mondo. Ma prima di tutto siamo degli ascoltatori appassionati. Tutto quello di cui vi parliamo ? stato 'testato' da noi. **PERCHE'**? Perché siamo in prima linea. Perché siamo pronti e preparati. Perché non vi raccontiamo storie. Perché crediamo nel rapporto di fiducia con i nostri visitatori.

| PUBBLICITA'

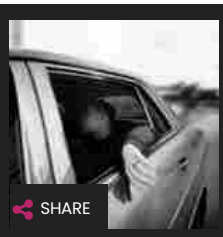

SAM FENDER debutta #1 tra gli album e formati fisici nelle chart UK

ON: 1 MARZO 2025

ACHILLE LAURO nuova data al Forum di Milano [Info e Biglietti]

ON: 1 MARZO 2025

COPYRIGHT 2018 DJ'S GANG S.R.L. – P. IVA 03448750152

Ritaglio stampa ad uso esclusivo del destinatario, non riproducibile.

095047

RECENSIAMOMUSICA.COM

www.ecostampa.it

NOTIZIE

01 Marzo 2025

Guida Live, i concerti da non perdere a marzo 2025

Scritto da **Nico Donvito**

I concerti da non perdere a marzo 2025, da Jovanotti a Brunori Sas, passando per Claudio Baglioni, Francesco Gabbani, Riccardo Cocciante, Roberto Vecchioni e molti altri

Prosegue il viaggio della musica live: ecco i concerti di **Marzo** è il terzo mese del 2025 e, per gli amanti della musica dal vivo, è anche l'occasione perfetta per rimettersi in pista. Con l'arrivo del nuovo anno, le città italiane sono pronte ad accogliere le tournée di numerosi artisti.

Ritaglio stampa ad uso esclusivo del destinatario, non riproducibile.
095047

www.ecostampa.it

Tra gli artisti impegnati attualmente dal vivo, spiccano **Amedeo Minghi**, **Brunori Sas**, **Claudio Baglioni**, **Fabio Concato**, **Francesco Gabbani**, **Jovanotti**, **Naska**, **Nomadi**, **Riccardo Cocciante**, **Roberto Vecchioni**, **Ron**, **Settembre**, **Sfera Ebbasta**, **Simone Cristicchi** e **Amara**, **Umberto Tozzi**, **Zero Assoluto** e molti altri.

La nostra **Guida Live**ti aiuterà a non perdere i migliori eventi del mese. In questo articolo, troverai una selezione dei concerti più attesi, con date, location e link diretto per acquistare i titoli di ingresso di ciascun spettacolo.

Guida Live, i concerti da non perdere a marzo 2025

Amedeo Minghi – "40 anni dal… 1950" (qui i biglietti)

- 8 marzo – Teatro Verdi di **Montecatini** (PT)

Brunori Sas – "Palasport 2025" (qui i biglietti)

- Venerdì 14 marzo 2025 || **Vigevano** (PV) – PalaElachem
- Domenica 16 marzo 2025 || **Firenze** – Nelson Mandela Forum
- Mercoledì 19 marzo 2025 || **Roma** – Palazzo dello Sport
- Sabato 22 marzo 2025 || **Torino** – Inalpi Arena
- Mercoledì 26 marzo 2025 || **Napoli** – PalaPartenope
- Venerdì 28 marzo 2025 || **Casalecchio di Reno** (BO) – Unipol Arena
- Domenica 30 marzo 2025 || **Assago** (MI) – Unipol Forum

Claudio Baglioni – "Piano di Volo soloTris" (qui i biglietti)

- 01 marzo 2025 **SASSARI** – TEATRO COMUNALE
- 06 marzo 2025 **SPOLETO** – TEATRO NUOVO MENOTTI
- 07 marzo 2025 **SPOLETO** – TEATRO NUOVO MENOTTI
- 08 marzo 2025 **SPOLETO** – TEATRO NUOVO MENOTTI
- 09 marzo 2025 **ASCOLI PICENO** – TEATRO VENTIDIO BASSO
- 10 marzo 2025 **ASCOLI PICENO** – TEATRO VENTIDIO BASSO
- 11 marzo 2025 **ASCOLI PICENO** – TEATRO VENTIDIO BASSO
- 13 marzo 2025 **PIACENZA** – TEATRO MUNICIPALE
- 14 marzo 2025 **PIACENZA** – TEATRO MUNICIPALE
- 15 marzo 2025 **PIACENZA** – TEATRO MUNICIPALE
- 16 marzo 2025 **BOLOGNA** – EUROPAUDITORIUM
- 17 marzo 2025 **BOLOGNA** – EUROPAUDITORIUM
- 18 marzo 2025 **BOLOGNA** – EUROPAUDITORIUM
- 19 marzo 2025 **REGGIO EMILIA** – TEATRO ROMOLO VALLI
- 20 marzo 2025 **LUGANO** – TEATRO LAC
- 21 marzo 2025 **LUGANO** – TEATRO LAC
- 22 marzo 2025 **LUGANO** – TEATRO LAC
- 24 marzo 2025 **FIRENZE** – TEATRO DELLA PERGOLA
- 26 marzo 2025 **PISA** – TEATRO VERDI

Ritaglio stampa ad uso esclusivo del destinatario, non riproducibile.
095047

- 27 marzo 2025 **PISA** – TEATRO VERDI
- 28 marzo 2025 **PISA** – TEATRO VERDI

Fabio Concato – "Nuovo Spettacolo" (qui i biglietti)

- 1 marzo – Teatro Colognola di **Conegliano (TV)**
- 7 marzo – Teatro Rendano di **Cosenza**
- 8 marzo – Cinema Teatro Odeon di **Paola (CS)**
- 14 marzo – Teatro di **Varese**
- 15 marzo – Teatro Sociale di **Busto Arsizio (Va)**
- 17 marzo – Teatro Cantiere Carrara di **Firenze**
- 25 marzo – Teatro Augusteo di **Napoli**
- 26 marzo – Teatro Augusteo di **Salerno**

Francesco Gabbani – "Dalla Tua Parte Tour 2025" (qui i biglietti)

- 15 marzo – **Firenze** – Mandela Forum
- 22 marzo – **Padova** – Kioene Arena

Jovanotti – "PalaJova 2025" (qui i biglietti)

- 4 marzo – **Pesaro** – Vitrifrigo Arena
- 5 marzo – **Pesaro** – Vitrifrigo Arena
- 7 marzo – **Pesaro** – Vitrifrigo Arena
- 8 marzo – **Pesaro** – Vitrifrigo Arena
- 11 marzo – **Milano** – Unipol Forum
- 12 marzo – **Milano** – Unipol Forum
- 14 marzo – **Milano** – Unipol Forum
- 15 marzo – **Milano** – Unipol Forum
- 17 marzo – **Milano** – Unipol Forum
- 18 marzo – **Milano** – Unipol Forum

Naska – "Unplugged – Tour nei teatri" (qui i biglietti)

- Giovedì 6 marzo 2025 – MONTECATINI TERME (PT) – Teatro Verdi
- Martedì 11 marzo 2025 – PADOVA – Gran Teatro Geox
- Mercoledì 12 marzo 2025 – TORINO – Teatro Colosseo
- Domenica 16 marzo 2025 – CIVITANOVA MARCHE (MC) – Teatro Rossini
- Martedì 18 marzo 2025 – BOLOGNA – Teatro Celebrazioni
- Sabato 22 marzo 2025 – MILANO – Teatro degli Arcimboldi
- Martedì 25 marzo 2025 – ROMA – Auditorium Parco della Musica – Sala Sinopoli

Nomadi – "Live Tour 25/26" (qui i biglietti)

Ritaglio stampa ad uso esclusivo del destinatario, non riproducibile.

095047

- 1 marzo – Teatro Clerici di **Brescia**
- 8 marzo – Sala conferenze PalaRotari di **Michele all'Adige (TN)**
- 14 marzo – PalauBroker di **Bassano Del Grappa (VI)**
- 22 marzo – Pala Facchetti di **Treviglio (BG)**
- 29 marzo – Piazza Cima Giovanni Battista di **Conegliano (TV)**

Riccardo Cocciante – "Io… Riccardo Cocciante" (qui i biglietti)

- 9 marzo – Teatro degli Arcimboldi di **Milano**
- 11 marzo – Teatro degli Arcimboldi di **Milano**
- 14 marzo – Teatro degli Arcimboldi di **Milano**
- 16 marzo – Teatro degli Arcimboldi di **Milano**
- 18 marzo – Teatro degli Arcimboldi di **Milano**

Roberto Vecchioni – "Tra il silenzio e il tuono Tour" (qui i biglietti)

- 16 marzo – Teatro dal Verme di **Milano**
- 17 marzo – Teatro dal Verme di **Milano**

Ron – "Musica e parole in concerto" (qui i biglietti)

- 4 marzo – Teatro comunale di **Lacedonia (AV)**

Samuele Bersani – "Tour con Orchestra" (qui i biglietti)

- 12 marzo 2025 – **Parma** – Teatro Regio
- 20 marzo 2025 – **Milano** – Teatro Arcimboldi

Settembre – "Tour 2025" (qui i biglietti)

- 8 marzo – Sala Petrassi dell'Auditorium Parco della Musica di **Roma**

Sfera Ebbasta – "Tour 2025" (qui i biglietti)

- 01.03.2025 – Fiera di **Padova**
- 02.03.2025 – Fiera di **Padova**
- 06.03.2025 – Nelson Mandela Forum di **Firenze**
- 07.03.2025 – Nelson Mandela Forum di **Firenze**
- 12.03.2025 – Palazzo Dello Sport di **Roma**
- 22.03.2025 – Unipol Arena di **Casalecchio Di Reno (BO)**
- 29.03.2025 – Inalpi Arena di **Torino**

Simone Cristicchi e Amara – "Concerto mistico per Battiato" (qui i biglietti)

- 2 marzo – Teatro Brancaccio di **Roma**

Tricarico – "Teatri Tour 2025" (qui i biglietti)

- 6 marzo – Teatro Filodrammatici di **Milano**
- 27 marzo – Ridotto del Teatro Puccini di **Firenze**

Umberto Tozzi – "L'ultima notte rosa The Final Tour" (qui i biglietti)

- 10 marzo – Teatro Carlo Felice di **Genova**
- 13 marzo – Teatro Regio di **Parma**

Zero Assoluto – "Forum" (qui i biglietti)

- 1 marzo – Unipol Forum di **Assago (MI)**

Ritaglio stampa ad uso esclusivo del destinatario, non riproducibile.
095047

repubblica.it
la Repubblica

www.ecostampa.it

adv

I concerti di marzo: da Jovanotti a Lenny Kravitz

di Pietro d'Ottavio

Guida ragionata a tour e festival del mese. Tra i protagonisti spiccano anche Skunk Anansie, Brunori Sas e Lucio Corsi

01 MARZO 2025 ALLE 10:13

3 MINUTI DI LETTURA

VIDEO IN EVIDENZA

Ritaglio stampa ad uso esclusivo del destinatario, non riproducibile.

095047

repubblica.it
la Repubblica

www.ecostampa.it

Jovanotti

Il nuovo Lorenzo Jovanotti riemerge dagli abissi portando con sé un'energia dorata e trasformata, mescolata alle nuove forme di comunicazione creative che la tecnologia sta rielaborando per ricordare che musica e arte sono un tutt'uno. Questo e molto altro, propone l'artista nel suo tour che in scaletta mettono in primo piano le nuove canzoni a partire da Montecristo. Che è il primo singolo di un album esoterico, simbolico, poetico con un fine sottile e visibile, ossia un vero connubio dell'uomo del futuro che parte dal "corpo umano" rimodulandolo attraverso il digitale. Leggerezza, musica melodica e dance si uniscono a ballate romantiche ma con i suoni del futuro. Axell e Nicol, che spaziano tra hip-hop e urban-pop, aprono i concerti. e sono allineati con questa fusione tra vecchio e nuovo codice, su come leggere l'essere umano dal suo aspetto esteriore fino al suo cuore, potenzialmente per preparare il pubblico ad un contatto pieno di emozioni autentiche. Ecco le date di marzo: 4, 5, 6, 7, 8 Pesaro (Vitrifrigo Arena), 11, 12, 14, 15, 17, 18 Milano (Unipol Forum), 22, 23, 25, 26, 28, 29, 31 Firenze (Mandela Forum).

Lenny Kravitz

Quasi quarant'anni sulla scena mondiale a ritmo di rock dal respiro melodico e suadente, in un articolato meticciato sonoro fatto di molteplici influenze. A partire dalla musica nera, con figure di riferimento quali Jimi Hendrix o Prince. E un concerto di Lenny Kravitz – come quello che apre la tranche italiana del suo tour il 31 all'Unipol Arena di Bologna, con bis il 1° aprile a Milano (Forum di Assago) – garantisce una raffica di hit: da It Ain't Over 'Til It's Over – uno dei sui primi grandi successi – a Honey, una delle hit del suo ultimo album Blue Electric Light. Passando per alcuni inni assoluti come American Woman, Fly Away, I belong to you fino a Where are we running?

Skunk Anansie

Skin e soci propongono una sorta di anteprima al tour estivo con l'evento in cartellone il 7 all'Alcatraz di Milano. La voce del cross-over rock e la band che la affianca sono una potenza del ritmo che spazia su vari fronti, tra schegge funk e frequenze hip-hop. E oltre

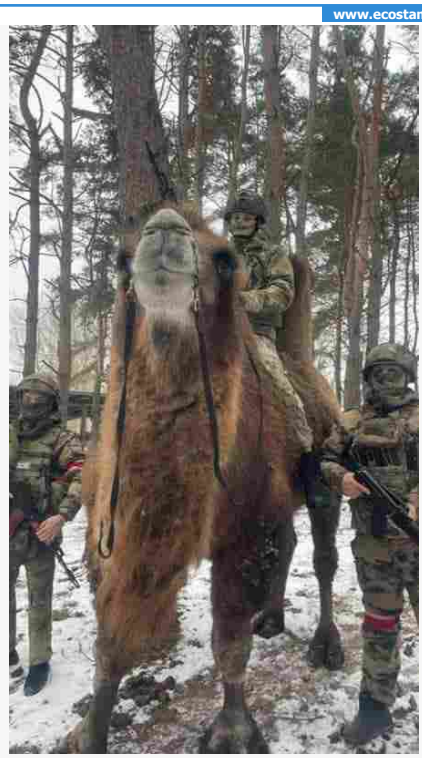

Cammelli, asini e muli: l'ultima risorsa dell'esercito russo

Ritaglio stampa ad uso esclusivo del destinatario, non riproducibile.
095047

repubblica.it
la Repubblica
www.ecostampa.it

ai grandi successi – come Secretly, My Ugly Boy, You Follow Me Down, Charlie Big Potato - non è escluso che il gruppo britannico nato più di trent'anni fa possa mettere in scena qualche anticipazione del nuovo album in fase in incisione.

Brunori Sas

L'Albero delle Noci è il nuovo album che sull'onda del successo al festival di Sanremo acquista nuovi fan, "I piccoli pettirossi", come Brunori stesso li chiama in una gag social con Michela Giraud. A confermare quanto anche l'Accademia della Crusca ha sancito, ovvero che Brunori Sas è ormai un riferimento dell'uso della lingua italiana sul podio cantautoriale. E forse proprio per questo si permette di pubblicare una canzone dal sapore popolare, in dialetto, per celebrare la sua terra calabrese. Insomma Dario è tornato alle origini, ma rivisto e corretto con la maturità di un quarantenne in sodalizio con Riccardo Senigallia, che ha curato la produzione artistica. Ascoltandolo fa eco a Dario Fo, con un po' di Jannacci e di Paolo Conte, tendendo al De Gregori dei tempi migliori. Ha sempre un verso politically correct, ricco di critiche al benessere che ha intriso le nostre abitudini. E' definitivamente un 'autore titolato e grande osservatore dei cambiamenti sociali, scandagliando le relazioni intime tra gli esseri umani. E le chiavi romantica e poetica sono ormai un marchio al quale non può fare a meno. E i concerti del tour si annunciano ricchi di tutto questo e molto altro ancora. Ecco le date a marzo: 14 Vigevano (Pavia, PalaElachem), 16 Firenze (Nelson Mandela Forum), 19 Roma (Palazzo dello Sport), 22 Torino, (Inalpi Arena), 26 Napoli (PalaPartenope), 28 Casalecchio di Reno (Bologna, Unipol Arena), 30 e 31 Milano (Forum di Assago).

Lucio Corsi

"Quanto è duro il mondo per quelli normali"... così si presenta al grande pubblico Lucio Corsi, per essere incoronato tra i talenti rari del panorama cantautoriale italiano degli ultimi anni. Lucio Corsi è un giovane della generazione Z che ribalta il cliché giocandoci, insegnandoci che per andare in alto e sentire Dio, bisogna essere ben saldi a terra, per essere bisogna mostrare la propria anima. Questo è Lucio, rock e sogno creativo, acqua nuova e vecchio sound. E anche nei concerti di questo attesissimo tour, l'artista porta con sé la luce dell'autenticità umana, l'autenticità colorata della toscana e altre caratteristiche che hanno portato alla nascita di un personaggio ricco, che dopo l'exploit a Sanremo rappresenterà l'Italia all'Eurovision Song Contest. Insomma un artista a tutto tondo, dalla semplicità gentile e glam di un rock che lascia il segno, dimostrando che memorie autoctone possono

Ritaglio stampa ad uso esclusivo del destinatario, non riproducibile.
095047

repubblica.it
la Repubblica

www.ecostampa.it

essere mischiate a quelle di respiro internazionale. Un viaggio poetico, romantico, profondo, illuminante, anche senza droghe, ma solo per occhi e cuore che sono in ascolto intimo con loro stessi. Il 19 a Milano al Teatro Oscar, quasi a far da “antipasto” al tour che partirà ad aprile, l’artista parteciperà a un talk con improvvisazioni e altro ancora.

LEGGI I COMMENTI

Ritaglio stampa ad uso esclusivo del destinatario, non riproducibile.

095047

La fiamma della Speranza illumina Roma accolta dalla Community Run di Special Olympics

La città eterna vive lo spirito dei prossimi Giochi Mondiali Invernali Special Olympics di Torino 2025 con la Community Run. La corsa della torcia nelle strade della Capitale, in contemporanea con l'accensione della fiamma olimpica in Grecia, punta a illuminare l'evento sportivo inclusivo più importante dell'anno. Una corsa che ha unito idealmente tutta l'Italia, con venti tappe in contemporanea in ogni regione e con la partecipazione attiva di 1000 staffettisti, persone con e senza disabilità intellettive. In ogni città coinvolta, 50 runner, 25 coppie unificate, si sono passate la fiaccola nei luoghi più suggestivi e iconici di tutta la nazione. A Roma l'iniziativa si è svolta nello storico scenario del Colle Oppio, nei pressi del Colosseo, con partenza 11.15 di Atleti provenienti da tutte le province laziali e cerimonia di accensione del tripode alle 12. Grande protagonista e ultimo tedoforo della staffetta, l'atleta romana **Viviana Cozzani** (Team Sorrisi che Nuotano) in partenza per le piste di sci alpino di Torino 2026. Un evento organizzato dal Team Lazio di Special Olympics con il sostegno dell'Assessorato Grandi Eventi, Sport, Turismo e Moda del Comune di Roma, della Città Metropolitana di Roma Capitale e della Regione Lazio, come anticipo della "Finale Leg" che attraverserà il Piemonte a ridosso della cerimonia di apertura dei Giochi, in programma a Torino l'8 marzo all'Inalpi Arena.

"La Community Run che si è svolta a Roma – dichiara **Stefania Cardenia, direttore regionale Special Olympics Italia Team Lazio** – ha visto i nostri Atleti runner dell'inclusione accanto ai rappresentanti delle istituzioni runner partner visibilmente emozionati per questo rudo. Siamo grati alle istituzioni per il loro supporto a sostegno del messaggio dei Giochi Mondiali: il futuro è qui, per tutti i nostri Atleti, non solo gli 88 convocati a Torino 2025. Tutti sono infatti protagonisti di un cambiamento culturale che valorizza le unicità di ogni persona. In queste ore, a rimarcare la grande importanza dell'evento che sta unendo l'Italia, in collaborazione con i Lions, ogni città sta illuminando di rosso, il colore simbolo di Special Olympics, alcuni dei suoi monumenti più celebri. A Roma, ad esempio, si può ammirare in una nuova luce la statua equestre di Marco Aurelio di fronte al Campidoglio. Siamo sicuri che queste manifestazioni possano lasciare un segno per una civiltà più inclusiva".

"Siamo orgogliosi di ospitare la fiaccola olimpica degli Special Olympics 2026 – commenta **Alessandro Onorato, assessore al Grandi Eventi, Sport, Moda e Turismo del Comune di Roma** – una manifestazione che esprime la nostra idea di sport: inclusivo e senza barriere. La corsa di questa mattina con 25 coppie, composte da atleti con e senza disabilità, è il miglior spot possibile per raccontare una società dove nessuno rimane indietro. Faccio un grande in bocca al lupo a Viviana Cozzani, l'unica atleta romana in pista nello Sci alpino ai Giochi Mondiali che come Roma Capitale abbiamo sostenuto grazie alla campagna *Io adotto un Campione*".

La "Fiamma della Speranza" simboleggia il coraggio e l'inclusione, veicolando un messaggio di unità e partecipazione e rappresenta una grande occasione per sensibilizzare il pubblico e sostenere i programmi sportivi di Special Olympics Italia. Questo evento è anche una grande occasione di sensibilizzazione pubblica per Special Olympics, offrendo alle comunità locali l'opportunità di approfondire la conoscenza del movimento e di partecipare attivamente al cambiamento culturale verso un mondo più inclusivo.

Mentre a Roma si svolgeva la staffetta della Community Run, la cerimonia ateniese ha raggiunto il suo apice con il suggestivo *Choreodrama*, che ha preparato il momento più atteso: l'accensione della Fiamma della Speranza. Come da tradizione olimpica, la sacerdotessa vi è inginocchiata davanti allo specchio parabolico, attendendo che i raggi del sole generassero il fuoco sacro. La solenne cerimonia di accensione della torcia dei Giochi Mondiali vi è svolta nella storica cornice dello Zappeion Megaron. Dal tempio dello spirito olimpico e dalle mani della sacerdotessa e Atleta Special Olympics Grecia, Ilianna Simeonidi, la torcia olimpica intraprenderà il lungo percorso del **Torch Run** con protagonisti l'atleta italiano Andrea Spezzano e il greco Aris Makris, con gli agenti di polizia Paolo Vialardi (Italia) e Nikolaos Angelakis (Grecia). La Fiamma ha attraversato i luoghi più iconici della capitale ellenica: dal Parlamento Greco a Piazza Syntagma, dall'Arco di Adriano fino alla sede dell'Ambasciata italiana. Nella serata di ieri a **Roma** la delegazione italiana in arrivo da Atene è stata accolta da una cerimonia all'aeroporto di Fiumicino e stamane in Vaticano le Fiamma della speranza ha ricevuto una benedizione prima di intraprendere il suo viaggio verso Torino, dove **dall'8 al 15 marzo 1500 atleti di 101 Paesi** celebreranno lo sport come strumento di trasformazione sociale e culturale. Il capoluogo piemontese accoglierà la fiaccola dei Giochi con una **cerimonia di benvenuto nella stazione di Porta Nuova**. La città della Mole Antonelliana sarà anche il punto di arrivo della tappa finale della **Law Enforcement Torch Run** che si snoderà da domani nelle principali località della regione, per poi approdare alla cerimonia di apertura di sabato 8 marzo all'Inalpi Arena.

Tanti i runner a fianco dei nostri Atleti, oltre all'assessore Alessandro Onorato, Lorenzo Tagliavanti, (Presidente della camera di commercio di Roma e presidente di Special Olympics Team Lazio), Luca Ciampieri (Sindaco di Civita Castellana), Maura Catalani (Coordinatore regionale di Educazione fisica del Lazio), Alessia Pieretti (ex campionessa mondiale di pentathlon moderno e consigliera Città Metropolitana di Roma), Alessia Filippi (ex nuotatrice olimpionica e mondiale), Fabrizio Lattazi (Direttore Centro di Preparazione paralimpica Tre Fontane), Andrea Imbimbo (responsabile Assessorato Sport Comune di Roma), Stefano Giorgilli (presidente del Comitato organizzatore di Ruggi Expo Universo arte e delegato al Turismo per la provincia di Frosinone di Confimprese). Erano presenti anche Ferdinando Bonessio (presidente commissione Sport Roma Capitale), Claudia Pappatà (consigliere comunale di Roma Capitale), Giuseppe Andreana (vicepresidente CIP Lazio), Giampiero Cantarini (presidente Regionale ente promozione sportiva CSEN) ed Enzo Corso (presidente ente di promozione sportiva LIBERTAS).

LASCIA UN COMMENTO

Ritaglio stampa ad uso esclusivo del destinatario, non riproducibile.

095047

www.ecostampa.it

? 28 febbraio 2025 - Inalpi Arena - Torino - Gigi D'Agostino in concerto - Foto 1 - Rockol

28 febbraio 2025 - Inalpi Arena - Torino - Gigi D´Agostino in concerto
28 febbraio 2025 - Inalpi Arena - Torino - Gigi D´Agostino in concerto - Foto 1
28 febbraio 2025 - Inalpi Arena - Torino - Gigi D´Agostino in concerto
(1 / 20)
(Concessione in uso a Rockol)
Tutte le foto
Policy uso immagini
Rockol
Utilizza solo immagini e fotografie rese disponibili a fini promozionali ("for press use") da case discografiche, agenti di artisti e uffici stampa.
Usa le immagini per finalità di critica ed esercizio del diritto di cronaca, in modalità degradata conforme alle prescrizioni della legge sul diritto d´autore, utilizzate ad esclusivo corredo dei propri contenuti informativi.
Accetta solo fotografie non esclusive, destinate a utilizzo su testate e, in generale, quelle libere da diritti.
Pubblica immagini fotografiche dal vivo concesse in utilizzo da fotografi dei quali viene riportato il copyright.
È disponibile a corrispondere all´avente diritto un equo compenso in caso di pubblicazione di fotografie il cui autore sia, all´atto della pubblicazione, ignoto.
Segnalazioni
Vogliate segnalarci immediatamente la eventuali presenza di immagini non rientranti nelle fattispecie di cui sopra, per una nostra rapida valutazione e, ove confermato l´improprio utilizzo, per una immediata rimozione.
Chiudi

Ritaglio stampa ad uso esclusivo del destinatario, non riproducibile.
095047

www.ecostampa.it

CONCERTI

Concerti del mese: Marzo 2025

By Rockon Published 2 ore ago

Concerti Marzo RockOn.it

Consulta una lista di concerti selezionati per Marzo 2025.
Cerca il tuo concerto preferito, troverai data, città e location.

Biglietti in vendita:
su Ticketone > https://www.rockon.it/tone
su Vivaticket > https://www.rockon.it/viva
su Ticketmaster > https://www.rockon.it/tm

Sei pronto a vivere un mese di grande musica? Scopri tutte le date e preparati a un marzo pieno di emozioni!

Ritaglio stampa ad uso esclusivo del destinatario, non riproducibile.
095047

www.ecostampa.it

IL TEATRO DEGLI ORRORI

1 Marzo – Torino – Teatro della Concordia – Venaria
5 Marzo – Padova – Hall
12 Marzo – Roma – Atlantico Live
13 Marzo – Napoli – Casa della Musica 'Federico I'
14 Marzo – Bari – Eremo Club – Molfetta
18 Marzo – Milano – Alcatraz

Leggi anche IL TEATRO DEGLI ORRORI: le foto e la scaletta del concerto al Teatro Cartiere Carrara di Firenze

ZERO ASSOLUTO

1 Marzo – Milano – Unipol Forum – Assago

EMMA NOLDE

1 Marzo – Terni – Spazio Eventi Ponga – Via Maestri del Lavoro 37 – Terni
6 Marzo – Roncade – New Age
7 Marzo – Torino – Hiroshima Mon Amour
8 Marzo – Firenze – Glue
21 Marzo – Cosenza – Mood Social Club – Rende
22 Marzo – Palermo – Spazio Franco – Palermo

Leggi anche "Il fenomeno di EMMA NOLDE"

Ritaglio stampa ad uso esclusivo del destinatario, non riproducibile.
095047

www.ecostampa.it

Emma Nolde in concerto al Druso di Bergamo foto di Andrea Ripamonti per www.rockon.it

ANNA CASTIGLIA

1 Marzo – Napoli – Teatro Bolivar
6 Marzo – Palermo – I Candelai
7 Marzo – Catania – Zo
8 Marzo – Cosenza – Mood Social Club – Rende
13 Marzo – Milano – Santeria Toscana 31
21 Marzo – Bari – Officina degli Esordi
22 Marzo – Roma – Largo Venue
27 Marzo – Bologna – Locomotiv Club

Leggi anche "VASCO BRONDI + Anna Castiglia: le foto del concerto al Filagosto Festival 2024 di Filago"

Ritaglio stampa ad uso esclusivo del destinatario, non riproducibile.
095047

www.ecostampa.it

Anna Castiglia in concert at Filagosto in Filago photo by Andrea Ripamonti

SFERA EBBASTA

1 Marzo – Padova – Fiera di Padova
6 Marzo – Firenze – Mandela Forum
12 Marzo – Roma – Palazzo dello Sport
22 Marzo – Bologna – Unipol Arena – Casalecchio di Reno
29 Marzo – Torino – Inalpi Arena

Ritaglio stampa ad uso esclusivo del destinatario, non riproducibile.
095047

www.ecostampa.it

Sfera Ebbasta Forum di Assago 2022

DEWOLFF

2 Marzo – Milano – Santeria Toscana 31

MICHAEL KIWANUKA

3 Marzo – Milano – Alcatraz

Ritaglio stampa ad uso esclusivo del destinatario, non riproducibile.

095047

www.ecostampa.it

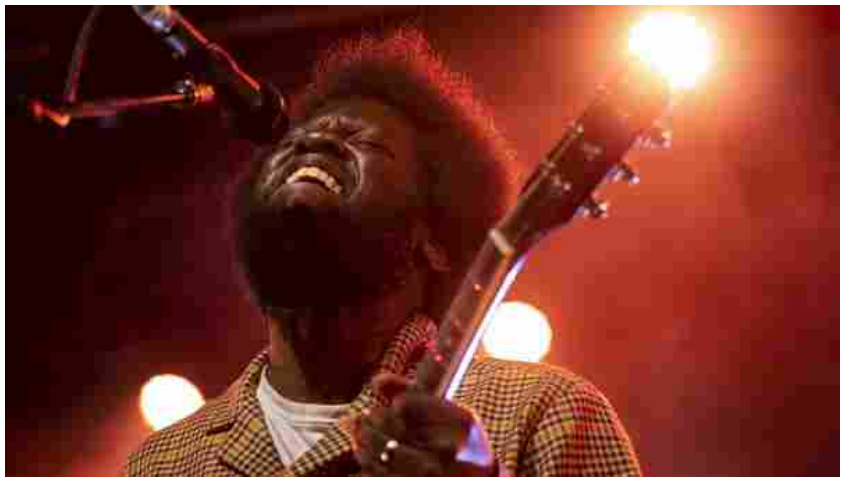

Michael Kiwanuka in concerto al Fabrique di Milano foto di Claudia Mazza per www.rockon.it

ALEX WARREN

3 Marzo – Milano – Magazzini Generali

JOVANOTTI

4 Marzo – Pesaro – Vitrifrigo Arena
5 Marzo – Pesaro – Vitrifrigo Arena
7 Marzo – Pesaro – Vitrifrigo Arena
8 Marzo – Pesaro – Vitrifrigo Arena
11 Marzo – Milano – Unipol Forum – Assago
12 Marzo – Milano – Unipol Forum – Assago
14 Marzo – Milano – Unipol Forum – Assago
15 Marzo – Milano – Unipol Forum – Assago
17 Marzo – Milano – Unipol Forum – Assago
18 Marzo – Milano – Unipol Forum – Assago
22 Marzo – Firenze – Mandela Forum
23 Marzo – Firenze – Mandela Forum
25 Marzo – Firenze – Mandela Forum
26 Marzo – Firenze – Mandela Forum
28 Marzo – Firenze – Mandela Forum
29 Marzo – Firenze – Mandela Forum
31 Marzo – Firenze – Mandela Forum

Leggi anche “Lorenzo JOVANOTTI torna con un nuovo disco che è un inno alla Vita e al Pensiero Positivo.“

Ritaglio stampa ad uso esclusivo del destinatario, non riproducibile.
095047

www.ecostampa.it

Jovanotti in concerto al Jova Beach Party all'aeroporto di Bresso foto di Andrea Ripamonti per www.rockon.it

THE GAME

4 Marzo – Milano – Fabrique

ELIO

1 Marzo – Reggio Emilia – Teatro Valli
2 Marzo – Reggio Emilia – Teatro Valli
6 Marzo – Milano – Teatro degli Arcimboldi
7 Marzo – Milano – Teatro degli Arcimboldi
11 Marzo – Reggio Emilia – Polteama Genovese
14 Marzo – Torino – Teatro Colosseo
19 Marzo – Assisi – Teatro Lyric
21 Marzo – Pesaro – Teatro Rossini
22 Marzo – Pesaro – Teatro Rossini
23 Marzo – Pesaro

Elio anche in estate "ELIO E LE STORIE TESE: la IV edizione del Concertozzo sabato 5 luglio a Bassano del Grappa (VI)"

Ritaglio stampa ad uso esclusivo del destinatario, non riproducibile.
095047

SOUNDS | blog.it

www.ecostampa.it

Sfera Ebbasta, parte stasera da Padova il Tour Palasport 2025: anticipazioni, orario e biglietti

La scaletta delle canzoni, orario e informazioni sui biglietti per il concerto d´esordio del tour nei Palasport di Sfera Ebbasta a Padova Esordio stasera del TOUR PALASPORT 2025 di Sfera Ebbasta , 7 date in arrivo nei principali palazzetti italiani prodotte da Vivo Concerti in collaborazione con Thaurus Live. Si partirà il 1 marzo da Padova @ Fiera di Padova, per poi proseguire il 6 marzo a Firenze @ Nelson Mandela Forum, il 12 marzo a Roma @ Palazzo dello Sport, il 22 marzo a Casalecchio di Reno (BO) @ Unipol Arena, il 29 marzo a Torino @ Inalpi Arena, il 4 e il 5 aprile a Milano @ Unipol Forum. A giugno 2024 Sfera Ebbasta si era esibito anche a San Siro in una serata diventata evento per i numerosi fan del trapper. Sulle note del Trap King, la Scala del Calcio si è trasformata in un´arena incandescente, tra adrenalinici giochi di fuoco e laser, speciali effetti pirotecnici e tanta musica, con una una setlist più che mai variegata a miscelare il meglio del suo repertorio dagli esordi a oggi. Per la prima volta dal vivo anche i brani dell´ultimo progetto discografico X2VR, pubblicato lo scorso novembre per Island Records e fresco di certificazione Quarto Disco di Platino, nonché l´album più ascoltato di sempre su Spotify in Italia nelle prime 24 ore. Per quella serata memorabile di cui Sfera ha curato personalmente ogni minimo dettaglio, sul palco di San Siro si è stagliata una scenografia monumentale, progettata da Novembre Studio raccogliendo le suggestioni urbane che Sfera racconta da sempre nei suoi brani: il risultato è una macchina scenica centrale alta 10 metri a ricordare ora una città con i suoi palazzoni, ora una sorta di gigantesco trono, simbolo del successo che proprio sulle origini dell´artista si fonda. Per esaltare ulteriormente la grande architettura, a puntellare l´intero show le evoluzioni di performer abili nel parkour, accompagnati dai visual prodotti da Galattico Studio, che ha curato il coordinamento dello show. Sono ancora disponibili biglietti per il Posto Unico al prezzo di 55 euro. Clicca qui per tutte le informazioni Il live inizierà alle 21 La scaletta di Sfera Ebbasta a San Siro Ancora mistero sulla scaletta del concerto d´esordio di Sfera Ebbasta a Padova, sabato 1 marzo 2025. Ecco le canzoni interpretate a San Siro: Visiera a becco Xdvr rmx Panette Figli di papà Bang Bang Pablo Stamm fort Sciroppo Tesla M´ manc Calcolatrici Tik Tok Ciao bella Vdlc Tran tran Cupido Happy Birthday Baby Ricchi per sempre Rockstar Nuovo range Mi fai impazzire Bon ton Siri Piove G63 Alleluia Bottiglie privè Notti 15 piani Bnrbq Ciny Visiera a becco Se vuoi aggiornamenti su Sfera Ebbasta, parte stasera da Padova il "Tour Palasport 2025": anticipazioni, orario e biglietti inserisci la tua email nel box qui sotto:

Ritaglio stampa ad uso esclusivo del destinatario, non riproducibile.

095047

SPETTAKOLO!

CINEMA MUSICA TECH KULT SOCIETY TRAVEL BLOGAUTORE AREA FAN

MUSICA CONCERTI VISTI

Gigi d'Agostino ha infiammato Torino con i suoi più grandi successi (le foto)

di **Renata Roattino** - 1 Marzo 2025 0

Renata Roattino @jhonninaphoto

Attesissimo ieri sera **Gigi D'Agostino** all'Inalpi Arena di Torino.

Il palazzetto, per l'occasione, si è trasformato in una gigantesca discoteca ed in tantissimi sono accorsi per il grande evento.

SPETTAKOLO! SOCIAL

24,545 Fan LIKE

1,676 Followers SEGUI

3,130 Followers SEGUI

2,720 Iscritti ISCRIVITI

Sabato 1° marzo

di Marco Pagliettini

Bridget Jones- Un amore di ragazzo

Ritaglio stampa ad uso esclusivo del destinatario, non riproducibile.

095047

www.ecostampa.it

Renata Roattino @jhonninaphoto

Gigi Dag è un'artista che vanta una carriera pluritrentennale, iniziò a fine anni '80 come deejay nelle più note discoteche torinesi ed in pochi anni ha raggiunto il successo non solo in Italia, ma anche in tutto il mondo.

Gigi è considerato il Re della musica dance, ma anche un innovatore del suono. Il suo stile inconfondibile lo caratterizza da sempre e le sue sonorità si identificano in un iconico andamento lento allo stesso tempo pieno di energia.

Renata Roattino @jhonninaphoto

LO SHOW

Gigi Dag ha scelto Torino, città dove è nato a cresciuto, per l'unica data italiana, che farà da apripista al mini tour invernale all'interno dei palazzetti e che poi lo porterà in Austria, per altre tre tappe ad aprile.

Ieri sera Gigi ha voluto omaggiare la sua gente, ovvero i fan che dalle vie periferiche di Mirafiori, dove ha mosso i primi passi in console, non lo hai mai abbandonato. Non lo ha fatto quando negli anni Novanta prese il volo alla volta di Londra in cerca del successo internazionale e, tanto meno, lo ha fatto quando il 17 dicembre del 2021,

di Marco Bacci

7 GIORNI SU SPETTAKOLO.IT

"Radio Zeta Future Hits Live 2025", annunciati i primi protagonisti
CONCERTI di Chiara Rita Persico - 25 Febbraio 2025

Umberto Tozzi, all'Arena il gran finale de "L'Ultima Notte Rosa"
CONCERTI di Chiara Rita Persico - 27 Febbraio 2025

60 anni di Piper. Il racconto di un'epoca
TRIVIA di Redazione - 27 Febbraio 2025

Francesca Michielin, tutti gli ospiti dello speciale live "Michielin30"
CONCERTI di Chiara Rita Persico - 25 Febbraio 2025

BLOGAUTORE

RIGO BASS MACHINE
Non lo direi se non fosse vero. Memorie di musica, vita e Dream Syndicate
di Antonio "Rigo" Righetti

PENSIERI & PAROLE
Il tributo di Campodenno a Massimo Riva
di Massimo Poggini

FONDALE
Now and Then, metafisica della canzone.
di gianCarlo Onorato

Ritaglio stampa ad uso esclusivo del destinatario, non riproducibile.

095047

www.ecostampa.it

giorno del suo compleanno, annunciò a tutti attraverso un posto su facebook di essere gravemente malato.

Ieri sera è stato un vero tutto nel passato per tutti i presenti ed il deejay set di Gigi d'Ag rimarrà a lungo nel cuore dei tanti torinesi presenti.

Renata Roattino @jhonninaphoto

Il palco imponente, la produzione pazzesca. Gigi Dag ha stupito tutti con effetti speciali di ogni tipo e genere, dalle luci colorate distribuite a tutti i partecipanti, ai bracciali che si illuminavano a tempo di musica. Non sono inoltre mancati fumogini, fuochi d'artificio, giochi di luci d'effetto e palloni giganti sul pubblico.

In scaletta non sono mancati i suoi grandi successi: da *Bla Bla Bla, a Better Off Alone,* passando da *Nel blu, dipinto di blu, a L'amour toujours, a 9PM (Till I Come), per poi suonare Narcotic, When the Saints Go Marching In, My Heart, Hollywood, La passion ....* solo per citarne alcuni.

Ecco tutte le foto a cura di Renata Roattino @jhonninaphoto:

GIGI DAG ALL'INALPI ARENA DI TORINO - 28/02/2025 - FOTO DI RENATA ROATTINO

1 di 17

Renata Roattino @jhonninaphoto

GIÒ ON THE ROCK
Rolling Stones: "Hackney Diamonds" è la chiusura del cerchio magico
di Giò Alajmo

UNA VITA TRA POP & ROCK
Pronto? Sono Bob Dylan
di Massimo Bonelli

PER LE STRADE DI NEW YORK
Last day in LA. The Hollywood Sign
di Mattia Luconi

Ritaglio stampa ad uso esclusivo del destinatario, non riproducibile.

095047

IL RITORNO DEL CAPITANO: GIGI D'AGOSTINO FA BALLARE L'INALPI ARENA DI TORINO

Un'emozione unica, un'atmosfera elettrica, e un pubblico che non ha mai smesso di ballare. Il 2025 ha visto il tanto atteso ritorno di Gigi D'Agostino a Torino, un evento che ha acceso ancora una volta la scena musicale cittadina, facendo esplodere il cuore pulsante della Inalpi Arena. Dopo il trionfo estivo al Sonic Park di Stupinigi, il Capitano ha ripreso le redini del suo dj set, regalando ai suoi fan un'altra serata indimenticabile.

Il dj set è stato organizzato dalla Fonzazione Reverse, che non smette mai di stupire i torinesi con eventi unici. L'atmosfera di venerdì sera era già carica di attesa quando Gigi D'Agostino è salito alla consolle. Come sempre, il capitano ha saputo creare una connessione speciale con il suo pubblico, regalando ore di pura magia musicale.

Autore: William Bruto

Entrato ufficialmente nel mondo live music grazie a The Front Row nel 2023. La sua fotografia non ha genere, ama presenziare ad ogni tipo di concerto. Un progetto fotografico dedicato in gran parte a "Ritratti Live" , progetto nato dal suo stesso piacere di appendere al muro i propri idoli mentre si esibiscono sul palco. Il connubio Fotografia / Musica ha dato vita alla sua confort zone.

Cerca

Ritaglio stampa ad uso esclusivo del destinatario, non riproducibile.

095047

Il suono, il ritmo e le luci hanno trascinato tutti in un viaggio nel tempo, tra le note travolgenti dei suoi successi, ma anche qualche sorpresa. Gigi non ha deluso nemmeno questa volta: un susseguirsi di brani iconici che hanno fatto scatenare il pubblico, tra cui “Bla Bla Bla” e “L’Amour Toujours”, ma anche omaggi ad altri pezzi leggendari.

Il capitano ha saputo far ballare anche chi era presente per la prima volta ai suoi dj set, mescolando con maestria classici e nuove emozioni.

Quello che ha davvero reso speciale la serata sono stati i giochi di luci e le fiamme che hanno illuminato la pista. Ogni battito, ogni nota era accompagnato da effetti spettacolari che hanno aumentato ancora di più la voglia di ballare. Le luci fluorescenti, le esplosioni di fuoco e le vibrazioni sonore hanno fatto esplodere di energia una pista che non ha mai smesso di muoversi. Il pubblico, completamente immerso nell’atmosfera, ha seguito il ritmo senza mai fermarsi, come se ogni traccia fosse un richiamo irresistibile.

ULTIMI ARTICOLI PUBBLICATI

Il Ritorno del Capitano: Gigi D’Agostino fa ballare l’Inalpi Arena di Torino 28 Febbraio 2025

TRENTO LIVE FEST 2025; LA LINEUP DELLA PRIMA EDIZIONE SI ARRICCHISCE DI NUOVI GRANDI NOMI! 28 Febbraio 2025

Fuori oggi Insonnia: il nuovo brano dell’artista romano nothx 28 Febbraio 2025

Da oggi disponibile su tutte le piattaforme di streaming digitale “ALABASTRO”, il nuovo singolo dei FOLKSTONE! 28 Febbraio 2025

TILL LINDEMANN: un concerto a Milano a dicembre 28 Febbraio 2025

CATEGORIE

ALBUM (193)
ARTISTI (422)
CINEMA (13)
CONCERTI (1.097)
EVENTI (643)
FESTIVAL (116)
HARD'N'HEAVY (469)
HOT (494)
INTERVISTE (269)
LIBRI (15)

Ritaglio stampa ad uso esclusivo del destinatario, non riproducibile.

095047

La voglia di partecipare al dj set di Gigi D'Agostino è sempre più forte. I torinesi, che lo hanno sempre amato e seguito, non hanno perso l'occasione di vivere un'esperienza unica. Le emozioni erano palpabili tra i partecipanti, che si sono uniti in un'esplosione di energia collettiva. Ogni sorriso, ogni passo di danza, ogni urlo di gioia hanno contribuito a rendere ancora più speciale quella serata.

LIVE REPORT (676)
NEWS (2.348)
NUOVE PROPOSTE (7)
PHOTO REPORT (2.915)
RECENSIONI (430)
SINGOLI (192)
TEATRO (15)
TOUR (837)
TV (24)
USCITE (640)
VIDEO (165)

Ritaglio stampa ad uso esclusivo del destinatario, non riproducibile.

095047

Gigi D'Agostino è il simbolo di un'epoca che non passerà mai di moda. La sua musica ha accompagnato generazioni e continua a farlo. I suoi set, sempre unici e travolgenti, non smettono di far ballare il pubblico, che lo segue con passione e dedizione. "Il Capitano non finirà mai", questa è la promessa che ha mantenuto ancora una volta alla Inalpi Arena, dove la notte è sembrata non voler mai finire, sospesa tra i ricordi di un passato glorioso e l'energia di un futuro che non smette di brillare.

L'energia della serata, la carica del pubblico e il talento di Gigi D'Agostino hanno reso questo evento un altro capitolo indimenticabile nella storia musicale di Torino. E chissà, quando il Capitano deciderà di tornare, la folla lo accoglierà ancora una volta con l'entusiasmo che solo lui sa suscitare.

Un ringraziamento speciale a Rachele Venco di Inalpi Arena e Roberta Marà di Fondazione Reverse.

Testo e fotografia a cura di William Bruto Photography

Ritaglio stampa ad uso esclusivo del destinatario, non riproducibile.

095047

VIDEO DEL GIORNO
Laura Tanfani è la comica che racconta la Bibbia (come mai prima): il video

CONCERTI

I concerti più attesi a marzo 2025: Cristicchi, Jovanotti, Settembre. L'elenco completo

Ecco le date e le info riguardanti i concerti più attesi nel mese di marzo. Qui i dettagli

Paolo Aruffo
Collaboratore
01 marzo 2025 08:00

Jovanotti, Cristicchi e Settembre (foto: Instagram)

C'è grande attesa per i concerti del mese di marzo 2025. Tra i diversi cantanti in tour, infatti, anche alcuni ex del Festival di Sanremo 2025. Di seguito l'elenco con nomi, date e luoghi e in fondo le informazioni per acquistare i biglietti.

Ritaglio stampa ad uso esclusivo del destinatario, non riproducibile.
095047

Fabio Concato

1 marzo - Conegliano - Teatro Accademia

7 marzo - Cosenza - Teatro Rendano

8 marzo - Paola - Cinema Teatro Odeon

14 marzo - Varese - Teatro di Varese

15 marzo - Busto Arstizio - Teatro Sociale

22 marzo - Firenze - Teatro Cartiere Carrara

25 marzo - Napoli - Teatro Augusteo

26 marzo - Salerno - Teatro Augusteo

Claudio Baglioni

1 marzo - Sassari - Teatro Comunale

9 e 10 marzo - Ascoli Piceno - Teatro Ventidio Basso

13 e 14 marzo - Piacenza - Teatro Municipale

16 e 17 marzo - Bologna - Teatro Europaditorium

19 marzo - Reggio Emilia - Teatro Romolo Valli

24 marzo - Firenze - Teatro della Pergola

26 e 27 marzo - Pisa - Teatro Verdi

Zero Assoluto

1 marzo - Assago - Unipol Forum

Nomadi

1 marzo - Brescia - Teatro Clerici

8 marzo - San Michele all'Adige - Sala Conferenze PalaRotari

14 marzo - Bassano del Grappa - PalauBroker

22 marzo - Treviglio - PalaFacchetti

Simone Cristicchi e Amara

2 marzo - Roma - Teatro Brancaccio

Sfera Ebbasta

2 marzo - Padova - Arena Spettacoli Padova Fiere

Pupo

4 marzo - Bologna - Teatro Duse

Ritaglio stampa ad uso esclusivo del destinatario, non riproducibile.
095047

www.ecostampa.it

Lorenzo Jovanotti

4 e 5 marzo - Pesaro - Vitrifrigo Arena

25, 26, 31 marzo - Firenze - Nelson Mandela Forum

Massimo Ranieri

5 marzo - Conegliano - Teatro Accademia

6 marzo - Bologna - Teatro Europaditorium

8 marzo - Castel di Sangro - Palasport

9 marzo - Andria - Palasport

15 marzo - Sanremo - Teatro Ariston

25 marzo - Bergamo - Teatro Gaetano Donizetti

29 marzo - Sassari - Teatro Comunale

30 marzo - Cagliari - Teatro Lirico

Settembre

8 marzo - Roma - Auditorium Parco della Musica Ennio Morricone

Riccardo Cocciante

9, 11, 14, 16 e 18 marzo - Milano - Teatro degli Arcimboldi

Nancy Coppola

11 marzo - Bari - Multisala Uci Showville

18 marzo - Palermo - Teatro Jolly

19 marzo - Catania - Teatro Ambasciatori

27 marzo - Napoli - Teatro Trianon

Brunori Sas

14 marzo - Vigevano - PalaElachem

22 marzo - Torino - Inalpi Arena

26 marzo - Napoli - Palapartenope

28 marzo - Casalecchio di Reno - Unipol Arena

31 marzo - Assago - Unipol Forum

Francesco Gabbani

15 marzo - Firenze - Nelson Mendola Forum

Ritaglio stampa ad uso esclusivo del destinatario, non riproducibile.

095047

www.ecostampa.it

22 marzo - Padova - Kioene Arena

Geolier

23 marzo - Torino - Inalpi Arena

25 marzo - Casalecchio di Reno - Unipol Arena

Ermal Meta

28 marzo - Orvieto - Teatro Mancinelli

29 marzo - Isernia - Auditorium 10 settembre 1943

Tutti i biglietti possono essere acquistati su TicketOne.it.

© Riproduzione riservata

Tutti i consigli sui film e le serie tv da non perdere!

Ricevi ogni venerdì, direttamente nella tua mail, i titoli migliori della settimana. Iscriviti alla newsletter e dimentica le lunghe ricerche per scegliere cosa guardare: da oggi ci pensiamo noi.

Email

Ho letto e accettato i **termini del servizio** e le **condizioni sulla privacy**

Iscriviti

Si parla di **concerti**, **Claudio Baglioni**

Sullo stesso argomento

SANREMO

Sanremo 2025, chi è Settembre, vincitore Nuove Proposte: dove lo avete già visto, età, vero nome, vita privata

SANREMO

Jovanotti, in Italia (e nel mondo) pochi come lui

NEWS

Claudio Baglioni contro Striscia: al via il processo per diffamazione a Monza

I più letti

1. **GOSSIP**
Giorgia e Annalisa, arriva la verità sul duetto a Sanremo: la rivelazione (dopo giorni)

2. **VOLEVA ESSERE UN DURO**
Nek canta Lucio Corsi al karaoke: il video

Ritaglio stampa ad uso esclusivo del destinatario, non riproducibile.

095047

Quotidiano
01-03-2025
Pagina 5
Foglio 1

TORINO CRONACAQUI

www.ecostampa.it

LA RELAZIONE La Corte dei Conti sta facendo «approfondimenti» sugli enti regionali

Fari puntati sui bonus di Finpiemonte «E perdite nella fondazione olimpica»

«Perdite significative» per la Fondazione XX marzo 2006, quella che gestisce le opere realizzate per le Olimpiadi torinesi di 19 anni fa. E «» in Finpiemonte, la partecipata regionale che distribuisce contributi alle aziende piemontesi: non ci sono solo la sanità e la Regione sotto la lente della Corte dei Conti, che nelle sue relazioni ha sottolineato anche i problemi di altri enti pubblici. E spiccano i due paragrafi dedicati alla fondazione che gestisce, fra gli altri, parte dell'ex Moi, gli impianti sulle montagne olimpiche e l'Inalpi Arena, che oggi ospita concerti ed eventi mondiali come le Atp Finals. E che, nel 2022, era stata oggetto di un'inchiesta della stessa Corte per un danno erariale di 17 milioni (poi archiviata): «È stato previsto un approfondimento per la gestione di alcune opere realizzate in occasione delle Olimpiadi in merito alla Fondazione, che da alcuni anni registra perdite significative».
Finpiemonte non è stata da meno negli anni scorsi, con inchieste anche in ambito penale. Ora la Corte dei Conti torna a fare «approfondimenti» e «un'indagine di gestione che troverà conclusione nel corso del 2025». Uno dei problemi riguarda i cosiddetti crediti "deteriorati", che ammontano a 83,8 milioni: soldi pubblici che difficilmente verranno recuperati dalla partecipata regionale. Giudizio «sospeso» fino al giudizio di parificazione dell'esercizio 2024 anche sul "bonus Piemonte", il contributo destinato alle imprese colpite durante la pandemia. E spetta proprio alla partecipata regionale controllare sul corretto utilizzo da parte dei percettori.

[E.G.]

I pubblici ministeri della Corte dei Conti del Piemonte

SOLDI & GIUSTIZIA

«Bilanci in rosso e troppi gettonisti» La Corte dei Conti indaga sulla sanità

Fari puntati sui bonus di Finpiemonte «E perdite nella fondazione olimpica»

Ritaglio stampa ad uso esclusivo del destinatario, non riproducibile.

095047

www.ecostampa.it

TorinOggi.it dal 2008
Edizione locale IlNazionale.it

CHE TEMPO FA

RUBRICHE

Fotogallery
Videogallery
Stadio Aperto
Immortali
Il Punto di Beppe Gandolfo
Nuove Note
L'oroscopo di Corinne
Ambiente e Natura
Motori
E poe...sia!
Conversazioni
I corsivi di Virginia
Fiera Nazionale del Peperone
Cultura Energetica
La finanza in parole semplici
Uno scatto, una storia
Ristoblog Acqua Hydra
Pronto condominio
Orgoglio Torinese
Un Occhio sul Mondo
io_viaggio_leggero
Non solo Fumetti
Torino 2025
Voci della crisi
Ristoranti & C. Torino
Copertina

ACCADEVA UN ANNO FA

EVENTI | 01 marzo 2025, 19:00

Gigi d'Agostino trasforma l'Inalpi Arena in un'enorme discoteca: in migliaia a ballare al ritmo di l'Amour Toujours [FOTO]

Il Capitano si è esibito ieri sera per l'unica tappa invernale del suo tour nei palazzetti

Gigi d'Agostino e il suo show all'Inalpi Arena

Gigi D'Agostino fa ballare l'Inalpi Arena. Il deejay torinese è tornato sulle scene musicali l'anno scorso con il concerto alla Regga di Venaria.

IN BREVE

sabato 01 marzo

Gigi d'Agostino trasforma l'Inalpi Arena in un'enorme discoteca: in migliaia a ballare al ritmo di l'Amour Toujours [FOTO]

Gigi Dag all'Inalpi Arena, Gauguin al Mastio della Cittadella: ecco cosa fare a Torino fino a domenica 2 marzo

Alla scoperta della Sala Gonin: il gioiello barocco di Torino Porta Nuova

Torna Stramandriamo, un viaggio di 21 chilometri tra storia e natura

Il mercato della biodiversità Googreen celebra l'arrivo di marzo al giardino Sambuy

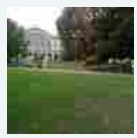

Laboratorio teatrale: torna la seconda edizione al Cecchi Point

Ritaglio stampa ad uso esclusivo del destinatario, non riproducibile.
095047

www.ecostampa.it

Sport
La Federazione 'benedice' il futuro Centro Federale delle Discipline nordiche di Pragelato

Cronaca
Clochard in strada, Firrao (Torino Bellissima): "In via Viotti il dormitorio dimenticato"

Cronaca
Dopo la tragedia di Firenze, presidio di "Essenon" davanti al punto vendita di Porta Nuova: "Basta Esselunga" [FOTO]

Leggi tutte le notizie

Un ritorno tanto atteso dopo gli anni di malattia che lo hanno costretto a un momentaneo ritiro. Dopo il primo dj set sulla Costa Crocere in occasione del Festival di Sanremo 2024, Gigi Dag ha ricominciato a esibirsi per i suoi fan.

In migliaia ieri sera hanno partecipato alla serata andata velocemente sold out. Tra i successi che hanno fatto ballare tutto l'Inalpi Arena, trasformata in una vera e propria discoteca in stile anni '90, Bla Bla Bla, Better Off Alone, L'amour toujours, 9PM (Till I Come), Narcotic.

Chiara Gallo

TI RICORDI COSA È SUCCESSO L'ANNO SCORSO A MARZO?
Ascolta il podcast con le notizie da non dimenticare

Ascolta "Un anno di notizie da non dimenticare 2024" su Spreaker.

Sulle sponde e sulle acque del Po si fa festa con il Carnevale Eridaneo

Domani Pancalieri si veste di fiori e di piante

Carnevale in maschera a Parella: sfilata e festa per tutti

venerdì 28 febbraio

Per il ponte di Carnevale 2025 in funzione la Tranvia Sassi-Superga

Leggi le ultime di: Eventi

Copyright © 2013 - 2025 IlNazionale.it - Partita Iva: IT 03401570043 - **Credits** | **Privacy e cookie policy** | **Preferenze privacy**

Ritaglio stampa ad uso esclusivo del destinatario, non riproducibile.

095047

L'ECO DELLA STAMPA
LEADER IN MEDIA INTELLIGENCE

Quotidiano
01-03-2025
Pagina 35
Foglio 1 / 3

TUTTOSPORT

Tiratura: 52.003
Diffusione: 17.309

www.ecostampa.it

I bolognesi travolti dalla capolista Olympiacos. Domani in casa il big match di Serie A

Crollo Virtus, testa a Milano

Stefano Budriesi
BOLOGNA

La Segafredo gioca solo il terzo periodo. Shengelia è a riposo. Si salvano Hackett, Cordinier e Diouf

La Virtus gioca un quarto soltanto, il terzo, che è evidentemente troppo poco contro la leader dell'Eurolega. Per il resto l'impressione è che Bologna abbia forzatamente timbrato il cartellino, consapevole che sarà domenica contro Milano l'appuntamento clou della settimana. Ieri è stata una palese ammissione d'inferiorità. Ivanovic infatti l'ha presentata con un quintetto piuttosto naif formato da Morgan, Tucker, Holiday, Akele e il rientrante Zizic: 2-17 in 5', prima che il tecnico bianconero li cambiasse tutti in una volta. D'accordo il deficit di motivazioni, ma un club della tradizione e con un budget da 25 milioni di euro come la Virtus non può avere approcci del genere, anche contro squadre di categoria differente come l'Olympiacos. Questa peraltro è la ventesima sconfitta su 27 partite, penultima in classifica. Il -29 al 19' sottolinea come la gara fosse già di fatto decisa. Nella Virtus Shengelia è rimasto a riposo per qualche linea di febbre, così da poter essere recuperato con l'Olimpia. Out anche Polonara, dolorante a un ginocchio, più il lungodegente Clyburn. I greci hanno fuori in queste settimane diversi big (Evans, Walkup, Wright, oltre al nuovo Lee), ma tanto il loro roster è così profondo da non risentirne affatto. Figuriamoci contro una squadra così remissiva. La cosa più inquietante è stata la mancanza di una seppur minima disapprovazione dalla Segafredo Arena: segno che ormai vige una diffusa rassegnazione per questa Eurolega da comparsa. Dusko Ivanovic è sintetico come al solito: «Al momento l'Olympiacos è la migliore dell'Eurolega. Il nostro problema è stato il primo quarto: difesa troppo soft, non abbiamo corso. Poi c'è stata una reazione, ma il divario era troppo ampio per recuperare».

Gli unici veri segnali di vita dei bianconeri sono arrivati appunto nel terzo quarto vinto 25-14, in cui Bologna ha rimontato la corrente fino al -12 (48-60 al 28'), sfruttando l'evidente svagatezza dell'Olympiacos, già sicura di averla in tasca. Nell'ultimo periodo Pireo ha ripreso le redini del match, togliendo ossigeno alla Virtus, tornata ad annaspare. Si salvano Cordinier, Hackett e Diouf. Bocciato del tutto Holiday: 0/7 dall'arco. L'Olympiacos ha dominato l'area, mandandone 6 in doppia cifra. Sarebbe bastato anche molto meno.

V. BOLOGNA 70
OLYMPIACOS 92

VIRTUS SEGAFREDO Morgan 7 (0-4 0-3), Tucker 6 (2-3 0-2), Holiday 4 (2-5 0-7), Akele 7 (2-2 1-1), Zizic 6 (3-5); Cordinier 15 (4-9 1-3), Belinelli 2 (0-1 da 3), Pajola 2 (1-2), Hackett 10 (2-3 2-4), Grazulis 2 (1-1 0-1), Diouf 9 (4-7). Ne. Visconti. All. Ivanovic

OLYMPIACOS PIREO Williams-Goss 2 (1-1), Fournier 12 (2-2 1-4), Papanikolaou 11 (4-5 1-5), Vezenkov 12 (2-6 2-5), Fall 12 (6-8); Larentzakis 5 (1-1 1-2), Vildoza 5 (1-2 1-1), Dorsey 5 (1-2 1-2), Peters 12 (3-5 2-3), Milutinov 12 (3-6), McKissic 4 (2-3 0-4). Ne. Mensah. All. Bartzokas

ARBITRI Garcia (Spa), Lottermoser (Ger), Konstantinovs (Let)

NOTE parziali 14-34, 29-54, 54-68. Da 2 B 21-41, P 26-41. Da 3 B 4-22, P 9-26. Tiri liberi B 16-22, P 13-15. Rimbalzi B 30 (9 of, Diouf 8), P 43 (12 of, Vezenkov 8). Rec. B 9, P 7. Per. B 12, P 14. Ass. B 13, P 26. Tecnici: Hackett al 32' (proteste), Ivanovic al 33' (proteste). Spett. 9071

Crollo Virtus, testa a Milano
Trento, è festa di Coppa Ma Tortona vuole ripartire
golden gala
LO SHOW DELL'ATLETICA MONDIALE A ROMA

Ritaglio stampa ad uso esclusivo del destinatario, non riproducibile.
095047

TUTTOSPORT

www.ecostampa.it

Daniel Hackett, 37 anni, 10 punti
CIAMILLO

LA SITUAZIONE

Giovedì a Milano Arriva Melli col Fenerbahce

RISULTATI 27° GIORNATA Stella Rossa Belgrado-Zalgiris Kaunas 80-86, Paris-Bayern Monaco 93-88, Olimpia Milano-Monaco 86-80, Real Madrid-Barcellona 96-91, Maccabi Tel Aviv-Fenerbahce Istanbul 94-76, Efes Istanbul-Alba Berlino 98-73, Virtus-Olympiacos 70-92, Partizan-Baskonia Vitoria 86-73, Villeurbanne-Panathinaikos 93-96

CLASSIFICA Olympiacos 40; Fenerbahce, Panathinaikos 34; Paris, Monaco, Stella Rossa, Bayern 32; Partizan, Olimpia 30; Real Madrid, Barcellona 28; Efes, Zalgiris 26; Baskonia, Villeurbanne 22; Virtus, Maccabi 14; Alba 8. Paris e Fenerbahce una partita in meno.

PROSSIMO TURNO 5 marzo Paris-Monaco. 6 marzo Bayern-Stella Rossa, Milano-Fenerbahce, Baskonia-Zalgiris, Panathinaikos-Real Madrid. 7 marzo: Efes-Virtus, Villeurbanne-Maccabi, Olympiacos-Partizan, Alba Berlino-Barcellona

Ritaglio stampa ad uso esclusivo del destinatario, non riproducibile.
095047

TUTTOSPORT

www.ecostampa.it

SERIE A | OGGI DUE ANTICIPI, C'È ANCHE REGGIANA-SASSARI

Trento, è festa di Coppa Ma Tortona vuole ripartire

I piemontesi sono reduci da sei sconfitte consecutive e giocano in casa dell'attuale capolista

La prima a scendere in campo, dopo il primo trionfo. Tocca a Trento uno dei due anticipi di Serie A odierni, causati dall'approssimarsi della Top 16 di Champions league che vedrà impegnate Tortona e reggio Emilia. E in casa della Dolomiti Energia arriva proprio la Bertram, ferma da due settimane e mezzo (in parte di allenamenti, anche). La sfida alla capolista è uno stimolo in più per i piemontesi chiamati a respingere l'assalto della più immediata inseguitrice della sua ottava posizione, Venezia, due punti dietro in classifica. La gara, la prima che i trentini allenati da Paolo Galbiati giocano dopo la kermesse tricolore, sarà preceduta dalla festa del club per quanto conquistato all'Inalpi Arena di Torino. Le celebrazioni partiranno nel villaggio esterno al palazzetto allestito per l'occasione con l'esposizione del trofeo, portato poi dalla squadra all'interno per il definitivo bagno di folla nel "tutto esaurito" dell'impianto di Trento.
La Bertram è invece vogliosa di riscatto dopo 6 sconfitte consecutive nelle varie competizioni affrontate.

Coach Walter De Raffaele presenta la gara: «La sosta è stata importante per recuperare energie fisiche e mentali, ho trovato la squadra molto propositiva e reattiva per affrontare quest'ultima parte di stagione. L'impegnativo mese che si apre dobbiamo affrontarlo giocando una partita per volta, cercando equilibri tecnici con grande desiderio. Tranne la gara casalinga contro Bologna, sia in coppa che in campionato il gruppo ha sempre fornito prestazioni competitive, ma certamente c'è amarezza e delusione per aver perso partite che potevano farci fare un salto in avanti. Sulla sfida di Trento, vorrei prima di tutto fare i miei più sinceri complimenti alla società trentina nel suo insieme per la vittoria della Coppa, è un club che da anni, con programmazione, sta ai vertici. Per quanto riguarda l'aspetto tecnico, troveremo un'avversaria di grande talento che fa dell'uno-contro-uno e dell'atletismo le sue grandi armi». Partita in diretta su Eurosport 2 alle ore 20. L'altro anticipo è tra Reggio Emilia e la Dinamo Sassari. Archiviata la Coppa Italia, è volata per i playoff e per salvarsi. Molto importante in tal senso Napoli-Pistoia. Sempre a questo proposito, la Vanoli Crmeona annuncia l'arrivo di Semaj Christon, playmaker statunitense classe 1992, che si unisce al roster biancoblù fino alla fine della stagione, dopo aver risolto il contratto proprio con Pistoia. Il gm Conti dice: «Volevamo aggiungere qualità alla squadra; con Christon portiamo esperienza, leadership e un giocatore che negli ultimi due anni è stato tra i migliori giocatori del campionato italiano»

SERIE A 20ª giornata (streaming Dazn). Oggi ore 20 Trento-Tortona (tv Eurosport 2); ore 20.35 Reggiana-Sassari. Domani ore 12 Napoli-Pistoia; ore 16.30 Trieste-Treviso; ore 17.30 Scafati-Venezia; ore 18.150 Virtus Bologna-Milano (tv in chiaro DMax); ore 19 Brescia-Cremona; ore 20 Trapani-Varese (tv Eurosport 2) **CLASSIFICA** Trento 30; Brescia e Virtus Bologna 28; Milano, Trapani 26; Reggio Emilia 24; Trieste 22; Trotona 20; Venezia 18; Treviso 16; Sasari 14; Scafati e Varese 12; Cremona e Napoli 10; Pistoia 8

Ritaglio stampa ad uso esclusivo del destinatario, non riproducibile.
095047

www.ecostampa.it

Gigi d'Agostino trasforma l'Inalpi Arena in un'enorme discoteca: in migliaia a ballare al ritmo di l'Amour Toujours

Condividi Invia

Gigi D'Agostino fa ballare l'Inalpi Arena. Il deejay torinese è tornato sulle scene musicali l'anno scorso con il concerto alla Regga di Venaria. Un ritorno tanto atteso dopo gli anni di...

Leggi tutta la notizia

Torino Oggi.it | 01-03-2025 19:40

Categoria: SPETTACOLO

ARTICOLI CORRELATI

Techno, laser e violini: ecco la sinfonia del caos di Asco
Torino Oggi.it | 24-02-2025 18:26

Gigi Dag all'Inalpi Arena, Gauguin al Mastio della Cittadella: ecco cosa fare a Torino fino a domenica 2 marzo
Torino Oggi.it | 25-02-2025 07:19

Note(s) Kode9 a Seeyousound e Gigi D'Agostino all'Inalpi Arena
Torino Repubblica | 23-02-2025 09:33

Notizie più lette

1 Salone del Vino Torino, 'La Cantina è aperta!'
IdeaWebTv | 01-03-2025 20:40

2 Ucraina, Zelensky a Downing Street. Starmer: 'Da noi pieno sostegno a Kiev'
Torino Oggi.it | 01-03-2025 20:28

3 Tumori, Bianca Balti e i geni Jolie: per l'oncologa 'racconto onesto che aiuterà tante'
Torino Oggi.it | 01-03-2025 20:28

4 Roma, corteo al Quarticciolo: 'Siamo in migliaia contro il modello Caivano'
Torino Oggi.it | 01-03-2025 20:28

5 Mostra torinese per Cecilia Prete con "Mas - Cara"
Il Monferrato | 01-03-2025 20:17

Temi caldi del momento

successo foto accordi sicurezza territorio guerra donne finale video salute lavori studenti

Gli appuntamenti

In città e dintorni

Cosa ti serve?

Info e numeri utili in città

Torino

FARMACIE DI TURNO
oggi 1 Marzo
Inserisci Indirizzo
TROVA

La tua lavatrice non funziona più? Corri ai ripari

Trova la farmacia di turno aperta e più vicina a te

Ritaglio stampa ad uso esclusivo del destinatario, non riproducibile.

095047

VITA diocesana PINEROLESE

IN PROVINCIA

1 Marzo 2025

Torino. Il Capitano Gigi D'Agostino infiamma l'Inalpi Arena

Il celebre dj Gigi D'Agostino ha entusiasmato un'Inalpi Arena tutta esaurita il 28 febbraio 2025 a Torino con i suoi grandi successi "dance".

La stella della di Gigi D'Agostino, dj di fama mondiale e produttore discografico, è tornata a brillare nella sua Torino, con una grande e indimenticabile serata all'Inalpi Arena innanzi ad uno scontato sold-out.

Nonostante l'ormai famoso nome d'arte (oltre a il Capitano), è anche gratificante sapere che questo artista è nato con il nome di Luigino Celestino Di Agostino; negli anni grazie alla sua intraprendenza e capacità è divenuto uno dei più apprezzati disc jockey a livello mondiale e in questo tour durante il 2025 sarà presente in

Ritaglio stampa ad uso esclusivo del destinatario, non riproducibile.

095047

numerose città italiane ed europee.

I suoi appuntamenti sono imperdibili per gli appassionati della musica dance, i suoi successi, tra i quali emergono "*L'Amour Toujours*", "*Bla Bla*", "*Another Way*", "*In my Mind*", oltre che nelle sue date sono ripetutamente proposti nelle maggiori discoteche in quanto hanno segnato un'era per la musica dance.

L'Inalpi Arena si è trasformato in una grande discoteca, impossibile restare fermi e non muoversi ascoltando questi brani, accompagnati da una miriade di colori generati dagli effetti luce e dalle coreografie preparate per l'occasione.

Un pubblico di ogni età ha partecipato a questa serata, un pubblico che è sempre stato con lui sin dagli inizi della sua carriera dove negli anni novanta si è recato a Londra per intraprendere la professione a livello internazionale o nel dicembre del 2021 dove purtroppo aveva comunicato la sua grave malattia.

Gigi D'Agostino ha saputo farsi amare grazie soprattutto alla sua generosità e umiltà, dietro la sua console riesce a trasmettere non solo grande musica ma anche una esasperata voglia di divertirsi mista a una altrettanta grande energia.

L'Inalpi Arena ha accolto un altro grande artista, nonché torinese, regalando emozioni e nostalgia nei confronti della musica dance che ha impresso uno stile personale e duraturo nel tempo.

Valter Ribet

CONDIVIDI L'ARTICOLO SU:

ARTICOLO PRECEDENTE

LASCIA UN COMMENTO

Il tuo indirizzo email non sarà pubblicato. Visualizza l'informativa privacy. I campi obbligatori sono contrassegnati *

NOME*

COGNOME*

E-MAIL*

SCRIVI QUI IL TUO COMMENTO...

Ritaglio stampa ad uso esclusivo del destinatario, non riproducibile.

095047

worldmagazine.it
World Mag@zine®
www.ecostampa.it

World Mag@zine
NEWSPAPER ON LINE, NEWS, MUSIC, SHOW AROUND THE WORLD

I concerti più attesi a marzo 2025: Cristicchi, Jovanotti, Settembre. L'elenco completo

1 Marzo 2025

C'è grande attesa per i concerti del mese di marzo 2025. Tra i diversi cantanti in tour, infatti, anche alcuni ex del Festival di Sanremo 2025. Di seguito l'elenco con nomi, date e luoghi e in fondo le informazioni per acquistare i biglietti.

Fabio Concato

1 marzo – Conegliano – Teatro Accademia

7 marzo – Cosenza – Teatro Rendano

8 marzo – Paola – Cinema Teatro Odeon

14 marzo – Varese – Teatro di Varese

15 marzo – Busto Arstizio – Teatro Sociale

22 marzo – Firenze – Teatro Cartiere Carrara

25 marzo – Napoli – Teatro Augusteo

26 marzo – Salerno – Teatro Augusteo

Claudio Baglioni

1 marzo – Sassari – Teatro Comunale

9 e 10 marzo – Ascoli Piceno – Teatro Ventidio Basso

13 e 14 marzo – Piacenza – Teatro Municipale

16 e 17 marzo – Bologna – Teatro Europaditorium

CERCA
Search

CALENDARIO
Marzo 2025

L	M	M	G	V	S	D
					1	2
3	4	5	6	7	8	9
10	11	12	13	14	15	16
17	18	19	20	21	22	23
24	25	26	27	28	29	30
31						

« Feb

METEO
ROME
Cielo Coperto
6.3 °C
6.3 °
5.4 °
63 % 1.3kmh 100 %

SAB	DOM	LUN	MAR	MER
6°	-9°	-5°	2°	5°

CAMBIO VALUTA
EUR - Paesi membri dell'euro

Ritaglio stampa ad uso esclusivo del destinatario, non riproducibile.
095047

USD	0,9653
CAD	0,6727
CHF	1,0660
CNY	0,1324
THB	0,0286
GBP	1,1958

19 marzo – Reggio Emilia – Teatro Romolo Valli

24 marzo – Firenze – Teatro della Pergola

26 e 27 marzo – Pisa – Teatro Verdi

Zero Assoluto

1 marzo – Assago – Unipol Forum

Nomadi

1 marzo – Brescia – Teatro Clerici

8 marzo – San Michele all'Adige – Sala Conferenze PalaRotari

14 marzo – Bassano del Grappa – PalauBroker

22 marzo – Treviglio – PalaFacchetti

Simone Cristicchi e Amara

2 marzo – Roma – Teatro Brancaccio

Sfera Ebbasta

2 marzo – Padova – Arena Spettacoli Padova Fiere

Pupo

4 marzo – Bologna – Teatro Duse

Lorenzo Jovanotti

4 e 5 marzo – Pesaro – Vitrifrigo Arena

25, 26, 31 marzo – Firenze – Nelson Mandela Forum

Massimo Ranieri

5 marzo – Conegliano – Teatro Accademia

6 marzo – Bologna – Teatro Europaditorium

8 marzo – Castel di Sangro – Palasport

9 marzo – Andria – Palasport

Ritaglio stampa ad uso esclusivo del destinatario, non riproducibile.
095047

15 marzo – Sanremo – Teatro Ariston

25 marzo – Bergamo – Teatro Gaetano Donizetti

29 marzo – Sassari – Teatro Comunale

30 marzo – Cagliari – Teatro Lirico

Settembre

8 marzo – Roma – Auditorium Parco della Musica Ennio Morricone

Riccardo Cocciante

9, 11, 14, 16 e 18 marzo – Milano – Teatro degli Arcimboldi

Nancy Coppola

11 marzo – Bari – Multisala Uci Showville

18 marzo – Palermo – Teatro Jolly

19 marzo – Catania – Teatro Ambasciatori

27 marzo – Napoli – Teatro Trianon

Brunori Sas

14 marzo – Vigevano – PalaElachem

22 marzo – Torino – Inalpi Arena

26 marzo – Napoli – Palapartenope

28 marzo – Casalecchio di Reno – Unipol Arena

31 marzo – Assago – Unipol Forum

Francesco Gabbani

15 marzo – Firenze – Nelson Mendola Forum

22 marzo – Padova – Kioene Arena

Geolier

23 marzo – Torino – Inalpi Arena

25 marzo – Casalecchio di Reno – Unipol Arena

Ritaglio stampa ad uso esclusivo del destinatario, non riproducibile.
095047

Ermal Meta

28 marzo – Orvieto – Teatro Mancinelli

29 marzo – Isernia – Auditorium 10 settembre 1943

Tutti i biglietti possono essere acquistati su TicketOne.it.

Fonte : Today

Articolo precedente

Trump striglia Zelensky e fa felici i leader russi. Meloni: “Ora serve un vertice tra Usa e Ue”. Ma Salvini…

Articolo successivo

Ora o mai più 2025, la finale stasera in tv: anticipazioni, ospiti, scaletta, chi vince

ALTRO DALL'AUTORE

Damiano David: “Non parlo di Giorgia Soleri. I Maneskin? Ero diventato un robot”

La Promessa, le anticipazioni dal 2 all’8 marzo 2025

Ora o mai più 2025, la finale stasera in tv: anticipazioni, ospiti, scaletta, chi vince

Trump striglia Zelensky e fa felici i leader russi. Meloni: “Ora serve un vertice tra Usa e Ue”. Ma Salvini…

Le startup dell’Ucraina che hanno reinventato il modo di fare la guerra

Cosa fa Qascom, l’azienda che sta portando l’Italia sulla Luna un record dopo l’altro

Ritaglio stampa ad uso esclusivo del destinatario, non riproducibile.

095047

World Mag@zine
NEWSPAPER ON LINE, NEWS, MUSIC, SHOW AROUND THE WORLD

World Mag@zine, testata giornalistica Aut. Tribunale di Roma n. 32/2006 del 25.1.2006 - Direttore Responsabile: Christian Tipaldi. WorldMag@zine, notizie, cultura, musica, show da mondo on line. Word Magazine è un marchio registrato, tutti i

Utilizziamo i cookie per essere sicuri che tu possa avere la migliore esperienza sul nostro sito. Se continui ad utilizzare questo sito noi assumiamo che tu ne sia felice.

Trento – Derthona, De Raffaele: "Affrontiamo una squadra di grande talento"

By **La Redazione** - 28 Febbraio 2025 0

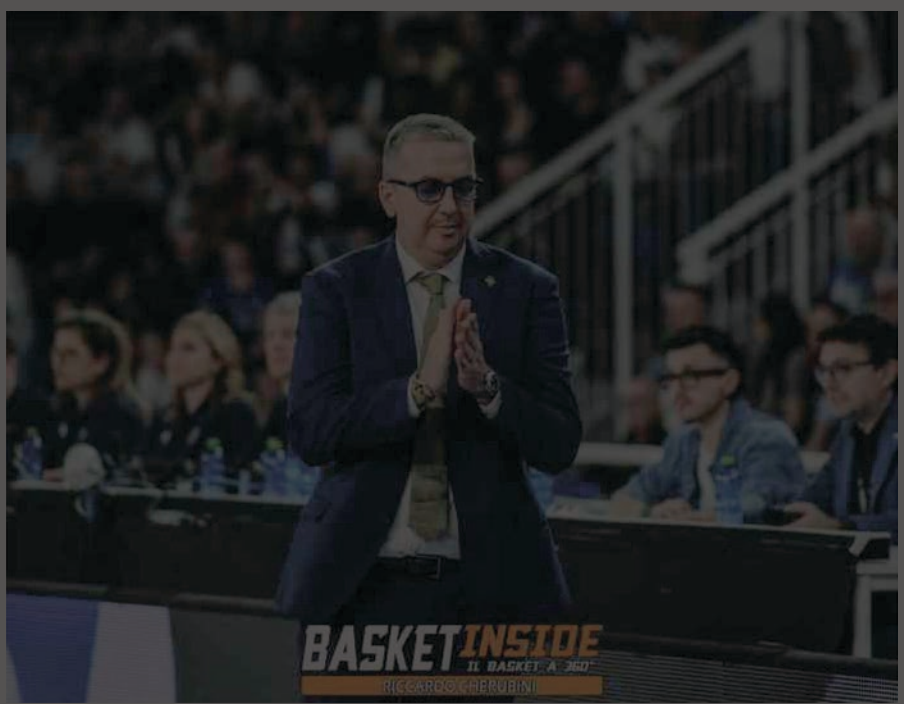

Nove partite da giocare tra Serie A e Champions League dal primo al penultimo giorno del mese. E' un marzo strategico per il futuro della stagione della Bertram Derthona Tortona, impegnata a difendere la posizione-playoff in campionato e a strappare la qualificazione ai quarti di finale della coppa europea al termine dell'attuale girone della seconda fase. Si comincia domani con una delle sfide più difficile da affrontare al momento in tutta la Serie A Unipol, la trasferta in casa della Trento galvanizzata dal

ULTIMI COMMENTI

PEOPLE RECENT POPULAR

Recent Comments

Ivo Corso
Il titolo regionale sardo categoria under 19 femminile l'ha vinto il basket san salvatore Selargius, non la Mercede Alghero. Giusto per la cronaca

A2 UFFICIALE - Ancona firma Avelina Glavan - Basketinside.com · 6 months ago

Mauro Tixi
Pagliacci.....

A1 Femminile 2024-2025 - Clamoroso, cambia il calendario. Online una seconda versione - Basketinside.com · 6 months ago

Dany Hondy
Speriamo si costruisca una squadra competitiva

SERIE B UFFICIALE – Ecco le prime mosse di Treviglio Brianza Basket. Villa

Ritaglio stampa ad uso esclusivo del destinatario, non riproducibile.
095047

fresco trionfo nella Final Eight. A partire dal viaggio in Trentino le partite si susseguiranno al ritmo di tre a settimana fino al termine del mese, con cinque impegni casalinghi tra Patras
Trento, il ritorno a Pa

SFIDA ALL'ELITE La p
programma domani,
rappresenta per i tor
l'uscita nei quarti di
più speciale la stagio
con i suoi 30 punti, 1
immediata inseguitri
classifica. La gara, la
kermesse tricolore, s
Arena di Torino. Le c
per l'occasione con l'
definitivo bagno di fo

VOGLIA DI RISCATT
desiderio di ripartire
competizioni. L'appig
del 2024 Severini e
convincenti della lor
per 91-77 con il mat
pericolo dagli ospiti.

DOVE VEDERLA IN T

BASKETINSIDE IL BASKET A 360°

Abbiamo a cuore la tua privacy

Noi e i nostri partner archiviamo e/o accediamo a informazioni su un dispositivo. Cookie, identificatori del dispositivo o analoghi identificatori online (ad es. identificatori basati sull'accesso, identificatori assegnati casualmente, identificatori basati sulla rete) insieme ad altre informazioni (ad es. tipo di browser e informazioni sul browser, lingua, dimensioni dello schermo, tecnologie supportate, ecc.) possono essere archiviati sul o letti dal dispositivo dell'utente per riconoscerlo ogni volta che l'utente si connette a un'app o a un sito web, per una o più finalità qui presentate.

Con il tuo consenso, i tuoi dati possono essere utilizzati per quanto segue: Pubblicità e contenuti personalizzati, misurazione delle prestazioni dei contenuti e degli annunci, ricerche sul pubblico, sviluppo di servizi; Dati di geolocalizzazione precisi e identificazione attraverso la scansione del dispositivo.

I tuoi dati personali verranno trattati e le informazioni dal tuo dispositivo (cookie, identificatori univoci e altri dati del dispositivo) possono essere memorizzate, consultate e condivise con 187 partner, o utilizzate specificamente da questo sito o questa app. Alcuni fornitori potrebbero trattare i tuoi dati personali sulla base dell'interesse legittimo, al quale puoi opporti gestendo le tue opzioni qui sotto. Puoi revocare il tuo consenso in qualsiasi momento facendo clic sul link delle impostazioni sulla privacy situato in fondo alla pagina.

Informativa sulla Privacy

Gestisci le opzioni

Accetta e chiudi

Se vuoi puoi non accettare

DICHIARAZIONI "La sosta è stata importante per recuperare energie fisiche e mentali, ho trovato la squadra molto propositiva e reattiva per affrontare quest'ultima parte di stagione. L'impegnativo mese che si apre domani dobbiamo affrontarlo giocando una partita per volta, cercando equilibri tecnici con grande desiderio", dice il coach Walter De Raffaele. "Tranne la gara casalinga contro Bologna, sia in coppa che in campionato il gruppo ha sempre fornito prestazioni competitive, ma certamente c'è amarezza e delusione per aver perso partite che potevano farci fare un salto in avanti. Sulla sfida di Trento, vorrei prima di tutto fare i miei più sinceri complimenti alla società trentina nel suo insieme per la vittoria della Coppa, è un club che da anni, con programmazione, sta ai vertici. Per quanto riguarda l'aspetto tecnico, troveremo un'avversaria di grande talento che fa dell'uno-contro-uno e dell'atletismo le sue grandi armi".

Ufficio Comunicazione Bertram Derthona Basket ssrl

Derthona lba

nuovo coach, presi Reati e Marcius · 7

nti, soprattutto
n facile per il

emminile – L'Italia
vince la medaglia
nside.com · 7

ia, non mi stupisco,
grandissima
l meglio
olò Melli: è addio! Il
ta del capitano -
8 months ago

, Bergamo è allo

– Legnano Knights
firmano Ezio Gallizzi, in arrivo da
Bergamo · 8 months ago

DISQUS

Ritaglio stampa ad uso esclusivo del destinatario, non riproducibile.

095047

GAY.IT (WEB)

www.ecostampa.it

Rose Villain, Mahmood e Alessia Marcuzzi: ritocchi estetici si' o no? Jenny Urtis fa un'analisi dett

Rose Villain, Mahmood e Alessia Marcuzzi: il segreto dietro la bellezza? Jenny Urtis svela i presunti ritocchi estetici con una analisi dettagliata sulle tre star dell´ultimo Festival di Sanremo 2025. Rose Villain Mahmood e Alessia Marcuzzi hanno dei particolari segreti di bellezza? Dopo averli visti sul palcoscenico del Festival di Sanremo 2025 con ruoli differenti, Jenny Urtis racconta il dietro le quinte che ogni persona sarebbe curiosa di scoprire: ritocchi estetici sì oppure no? Jenny Urtis torna su TikTok e le sue analisi estetiche sono precise e senza peli sulla lingua. Con il suo consueto tono ironico e diretto, Urtis ha passato in rassegna i dettagli che dimostrerebbero il ricorso a piccoli ritocchi estetici, partendo da Rose Villain Rose Villain e i presunti ritocchi estetici Il focus del video è stato proprio Rose Villain , una delle voci più affascinanti della musica italiana: La prima che ho notato ha i capelli blu e una voce incantevole. Chi è? Ma è la bellissima Rose Villain! , ha esclamato Urtis. Osservando alcune immagini del passato, Jenny ha notato diversi cambiamenti: Non l´ho riconosciuta. Sembrerebbe aver fatto diversi ritocchini estetici. Ho visto il naso, gli zigomi, la mandibola. Filler qua e là. Insomma, ha fatto un po´ di cosette. Mahmood ha ceduto al fascino dei filler? Nel mirino di Urtis è finito anche Mahmood , co-conduttore dell´ultima edizione del Festival di Sanremo . Il cantante, noto per la sua bellezza androgina e il look sempre impeccabile, secondo Urtis avrebbe modificato leggermente il volto: Il viso è molto bello e disteso, però sembrerebbe leggermente lievitato, un pochettino gonfio. Lo zigomo, il labbro, la mandibola. Quindi può essere che abbia fatto dei filler. Alessia Marcuzzi, solo piccoli ritocchi? Il gran finale del video è stato dedicato a Alessia Marcuzzi , da sempre icona di bellezza e freschezza. Qui, Jenny Urtis è stata decisamente più clemente, lasciando spazio a qualche supposizione senza troppi giudizi: Ho solo notato che il naso è più fino, ma solo quello, e le labbra sembrano leggermente aumentate. Se ha fatto un po´ di filler o rinofiller ci sta. I prossimi impegni di Rose e Mahmood Rose Villain ha partecipato a Sanremo 2025 con Fuorilegge, brano scritto insieme al marito Sixpm (ma non solo). Sposati da tre anni, condividono lavoro e privato: Per noi è fondamentale fare esperienze separatamente così, quando ci ritroviamo, ci consigliamo reciprocamente un film, una canzone e così via. Il segreto è arricchirci individualmente per poi arricchire il progetto comune , le parole di lui intervistato da Vanity Fair Radio Vega , il nuovo album di Rose, uscirà il prossimo 14 marzo e concluderà la trilogia dopo Radio Gotham e Radio Sakura Successivamente spazio per il suo primo palazzetto, il live del 23 settembre 2025 al Forum di Milano. Mahmood , dopo l´uscita del terzo album in studio pubblicato il 16 febbraio 2024 dal titolo Nei letti degli altri, ha lanciato Sottomarini , l´ultimo singolo presentato proprio sul palcoscenico del Festival di Sanremo 2025 Mahmood proseguirà i concerti nei palasport anche nel 2025, ecco le prossime date: 17 maggio 2025 BOLOGNA, UNIPOL ARENA 20 maggio 2025 ROMA, PALAZZO DELLO SPORT 21 maggio 2025 NAPOLI, PALAPARTENOPE 24 maggio 2025 TORINO, INALPI ARENA 25 maggio 2025 MILANO, UNIPOL FORUM I prossimi impegni TV di Alessia Marcuzzi Alessia Marcuzzi dopo il successo di Boomerissima e la partecipazione al Festival di Sanremo 2025 , tornerà in TV su Rai2 con Obbligo o verità dal prossimo 24 marzo, ogni lunedì sera. Marcello Ciannamea , direttore dell´intrattenimento Prime Time, ha spiegato il format (adattamento del francese Action ou vérité) come un progetto che mostrerà: il lato più inaspettato delle celebrity, in un mix tra talk show, giochi e interviste

Ritaglio stampa ad uso esclusivo del destinatario, non riproducibile.

095047

Quotidiano
28-02-2025
Pagina 1+2
Foglio 1 / 2

il Giornale del Piemonte e della Liguria

Diffusione: 3.968

www.ecostampa.it

SPECIAL OLYMPICS WORLD GAMES

La «Torcia della Speranza» accende la passione sportiva

È stata accesa ad Atene la «Torcia della speranza» per illuminare la marcia di avvicinamento agli «Special Olympics World Winter Games Turin 2025» e per dare luce al futuro di un'intera generazione di atleti di tutto il mondo. Nella storica cornice dello Zappeion Megaron, si è svolta la solenne cerimonia di accensione della Torcia dei Giochi Mondiali, che dall'8 al 15 marzo accoglieranno in Piemonte 1.500 atleti di 101 Paesi per celebrare lo sport come strumento di inclusione.

Puccio a pagina **2**

L'arrivo della fiaccola alla stazione di Porta Nuova

il Giornale

REGIONE PIEMONTE

UN BILANCIO SOLIDO, SENZA NUOVE TASSE

Genova capitale del fumetto con ospiti e personaggi illustri

La «Torcia della Speranza» accende la passione sportiva

Carnevale Storico di Santhià, assegnato il «Premio Pistone»

TORINO

La Torcia della speranza accende la passione

Il Politecnico di Torino punta sull'Africa per nuove sinergie

Illustrato il nuovo Piano socio-sanitario

Ritaglio stampa ad uso esclusivo del destinatario, non riproducibile.

095047

Quotidiano
28-02-2025
Pagina 1+2
Foglio 2 / 2

il Giornale del Piemonte e della Liguria

www.ecostampa.it

AL VIA IL TOUR IN PIEMONTE

La Torcia della speranza accende la passione

La fiaccola degli «Special Olympics World Winter Games», dopo Atene e Roma, è arrivata a Torino

Eliana Puccio

È stata accesa martedì ad Atene la «Torcia della speranza» per illuminare la marcia di avvicinamento agli «Special Olympics World Winter Games Turin 2025» e per dare luce al futuro di un'intera generazione di atleti con disabilità intellettiva, proveniente da tutto il mondo.
Nella storica cornice dello Zappeion Megaron, si è svolta la solenne cerimonia di accensione della Torcia dei Giochi Mondiali, che dall'8 al 15 marzo accoglieranno in Piemonte 1.500 atleti di 101 Paesi e 3.000 accompagnatori, per celebrare lo sport come strumento di trasformazione sociale e culturale.

Mercoledì scorso la «Torcia della speranza» è poi stata benedetta a Roma, nella Basilica di San Pietro.

La delegazione avrebbe dovuto incontrare il pontefice nella tradizionale udienza del mercoledì, ma considerato il fatto che il Papa è ancora ricoverato al Policlinico Gemelli, è stato monsignor Orazio Pepe, segretario della Fabbrica di San Pietro a benedire la fiaccola argentata al termine della Santa Messa in basilica. «La speranza – ha affermato monsignor Pepe nell'omelia –è anche una virtù cristiana, quella che non ci ferma La speranza è una virtù dinamica, che ci fa vedere un futuro e una meta da raggiungere. Per raggiungere mete bisogna però anche impegnarsi».

La torcia è quindi ripartita con un treno speciale alla volta di Torino, dove in serata è stata accolta in una cerimonia ufficiale alla stazione di Porta Nuova.

Ad attenderla, il sindaco del Comune di Torino Stefano Lo Russo, la mascotte Moly e tanti atleti, familiari e sostenitori di Special Olympics, che hanno reso l'arrivo una vera festa, segnando l'inizio di una staffetta imperdibile: un percorso che attraverserà il territorio piemontese, toccando città e comunità, per diffondere un messaggio universale.

La luce della fiamma, simbolo di speranza e determinazione, rappresenta infatti l'impegno di un'Italia che crede nel potere trasformativo dello sport.

Domani, sabato 1° marzo, la Torcia della speranza inizierà il suo viaggio, partendo da Bardonecchia, una delle sedi dei Giochi, per spostarsi quindi nel pomeriggio a Pragelato, sede storica delle competizioni di sci nordico.

Domenica 2 marzo, in mattinata, la torcia attraverserà Torino, città ospitante dei Giochi, in un percorso che si snoderà dai Giardini Reali alla Scuola Ufficiali dell'Esercito (via Minzoni).

A partire da lunedì 3 marzo, la torcia riprenderà il suo viaggio, toccando le montagne olimpiche, le principali città piemontesi e alcuni luoghi iconici. Nella mattinata di lunedì raggiungerà Sestriere, località simbolo delle Olimpiadi Invernali del 2006, per poi spostarsi nel pomeriggio all'Allianz Stadium, uno dei templi dello sport internazionale, teatro delle gare della Juventus.

Martedì 4 marzo passerà quindi nelle province orientali del Piemonte, a Novara al mattino, e poi a Vercelli nel pomeriggio.

Mercoledì 5 marzo la fiaccola si dirigerà quindi verso sud, passando per Cuneo in mattinata e giungendo ad Asti nel pomeriggio.

Il viaggio continuerà giovedì 6 marzo in direzione est, con tappe ad Alessandria e a Verbania, città che esemplificano la bellezza del territorio piemontese.

Infine, venerdì 7 marzo, la torcia raggiungerà Biella al mattino e concluderà la giornata presso lo stabilimento Coca Cola, importante sponsor dei Giochi.

Infine, sabato 8 marzo, entrerà trionfalmente a Torino, dove sarà protagonista della cerimonia di apertura degli Special Olympics World Winter Games Turin 2025, all'Inalpi Arena.

L'obiettivo degli Special Olympics è quello di promuovere allenamenti sportivi e competizioni atletiche durante tutto l'anno, in una varietà di sport di tipo olimpico per bambine, bambini, giovani e adulti con disabilità intellettive.

Vengono infatti offerte a tutte e tutti gli atleti 'speciali' opportunità continue per sviluppare la propria forma fisica e il proprio benessere, dimostrare coraggio, ma anche e soprattutto provare gioia e partecipare alla condivisione di talenti, abilità e amicizia con le loro famiglie, gli altri atleti di Special Olympics e la comunità intera.

Ritaglio stampa ad uso esclusivo del destinatario, non riproducibile.
095047

La Torcia della speranza accende la passione olimpica

È stata accesa martedì ad Atene la «Torcia della speranza» per illuminare la marcia di avvicinamento agli «Special Olympics World Winter Games Turin 2025» e per dare luce al futuro di un´intera generazione di atleti di tutto il mondo. Nella storica cornice dello Zappeion Megaron, si è svolta la solenne cerimonia di accensione della Torcia dei Giochi Mondiali, che dall´8 al 15 marzo accoglieranno in Piemonte 1.500 atleti di 101 Paesi per celebrare lo sport come strumento di trasformazione sociale e culturale. Mercoledì scorso la «Torcia della speranza» è poi stata benedetta a Roma, nella Basilica di San Pietro. La delegazione avrebbe dovuto incontrare il pontefice nella tradizionale udienza del mercoledì, ma considerato il fatto che il Papa è ancora ricoverato al Policlinico Gemelli, è stato monsignor Orazio Pepe, segretario della Fabbrica di San Pietro a benedire la fiaccola argentata al termine della Santa Messa in basilica. «La speranza ha affermato monsignor Pepe nell´omelia è anche una virtù cristiana, quella che non ci ferma La speranza è una virtù dinamica, che ci fa vedere un futuro e una meta da raggiungere. Per raggiungere mete bisogna però anche impegnarsi». La torcia è quindi ripartita con un treno speciale alla volta di Torino, dove in serata è stata accolta in una cerimonia ufficiale alla stazione di Porta Nuova. Ad attenderla, il sindaco del Comune di Torino Stefano Lo Russo, la mascotte Moly e tanti atleti, familiari e sostenitori di Special Olympics, che hanno reso l´arrivo una vera festa, segnando l´inizio di una staffetta imperdibile: un percorso che attraverserà il territorio piemontese, toccando città e comunità, per diffondere un messaggio universale. La luce della fiamma, simbolo di speranza e determinazione, rappresenta infatti l´impegno di un ´Italia che crede nel potere trasformativo dello sport. Domani, sabato 1° marzo, la Torcia della speranza inizierà il suo percorso a Bardonecchia, una delle sedi di gara, per poi spostarsi nel pomeriggio a Pragelato, sede storica delle gare di sci nordico. Domenica 2 marzo, in mattinata, la torcia attraverserà Torino, città ospitante dei Giochi, in un percorso che si snoderà dai Giardini Reali alla Scuola Ufficiali dell´Esercito (via Minzoni). A partire da lunedì 3 marzo, la torcia riprenderà il suo viaggio, toccando le montagne olimpiche, le principali città piemontesi e alcuni luoghi iconici. Nella mattinata di lunedì raggiungerà Sestriere, località simbolo delle Olimpiadi Invernali del 2006, per poi spostarsi nel pomeriggio all´Allianz Stadium, uno dei templi dello sport internazionale, teatro delle gare della Juventus. Martedì 4 marzo passerà quindi nelle province orientali del Piemonte, a Novara al mattino, a Vercelli nel pomeriggio. Mercoledì 5 marzo la Fiamma si dirigerà quindi verso sud, passando per Cuneo in mattinata e giungendo ad Asti nel pomeriggio. Il viaggio continuerà giovedì 6 marzo in direzione est, con tappe ad Alessandria e a Verbania, città che esemplificano la bellezza del territorio piemontese. Infine, venerdì 7 marzo, la torcia raggiungerà Biella al mattino e concluderà la giornata presso lo stabilimento Coca Cola, importante sponsor dei Giochi. Infine, sabato 8 marzo, entrerà trionfalmente a Torino, dove sarà protagonista della cerimonia di apertura degli Special Olympics World Winter Games Turin 2025, all´Inalpi Arena.

Ritaglio stampa ad uso esclusivo del destinatario, non riproducibile.
095047

Quotidiano
28-02-2025
Pagina 56
Foglio 1

LA STAMPA
CRONACA
TORINO

Diffusione: 29.767

www.ecostampa.it

Il dj e mucista torna a esibirsi nella sua città e stasera sarà all'Inalpi

Il "Capitano" tra pezzi storici e novità al motto di "D'Agostino loves Torino"

L'EVENTO

DIEGO MOLINO

«Gigi D'Agostino Loves Torino» . È con questa dichiarazione d'amore in piena regola che il Capitano questa sera riabbraccerà la città, portando il suo show nella cornice dell'Inalpi Arena. Si tratta di un ritorno in mezzo al suo pubblico, per far risuonare ancora note e pezzi iconici come *L'Amour Tojours, Bla Bla Bla* e *The Riddle*. Si prevede il tutto esaurito nel palazzetto, dove però sono ancora disponibili alcuni tagliandi.

Secondo le prime indiscrezioni, durante lo spettacolo il parterre dell'Inalpi avrà una configurazione mai vista prima, con cui Gigi D'Ag festeggerà insieme al suo pubblico e, oltre ai successi storici, presenterà anche il nuovo singolo *My New Life*, in uscita nel mese di marzo. Per il dj e produttore, di origini salernitane ma nato e cresciuto a Torino nella periferia sud, questa è una sorta di ripartenza dopo la malattia che lo colpì nel 2021. Dopo la partecipazione come ospite nell'edizione del Festival di Sanremo dello scorso anno, Gigi D'Agostino era tornato "a casa" già l'estate scorsa, salendo sul palco del Sonic Park a Stupinigi. Come in quel caso, anche l'evento di stasera all'Inalpi Arena è organizzato dalla Fondazione Reverse.

D'Agostino iniziò la sua carriera alla fine degli Anni Ottanta nella veste di dj nelle discoteche torinesi, prima di portare il suo marchio di fabbrica nei principali club di tutto il mondo con il suo *Lento Violento* , che lo fece diventare il re della musica dance. I torinesi dimostrarono il loro affetto verso il Capitano nel dicembre del 2022, durante la sua malattia, quando nel quartiere di Mirafiori Sud dove abitò per diversi anni organizzarono un flash mob in suo onore. Soprattutto per i meno giovani, sono rimaste memorabili le sue serate all'Ultimo Impero di Airasca, nel Pinerolese, da cui Gigi D'Agostino costruì il suo mito. —

© RIPRODUZIONE RISERVATA

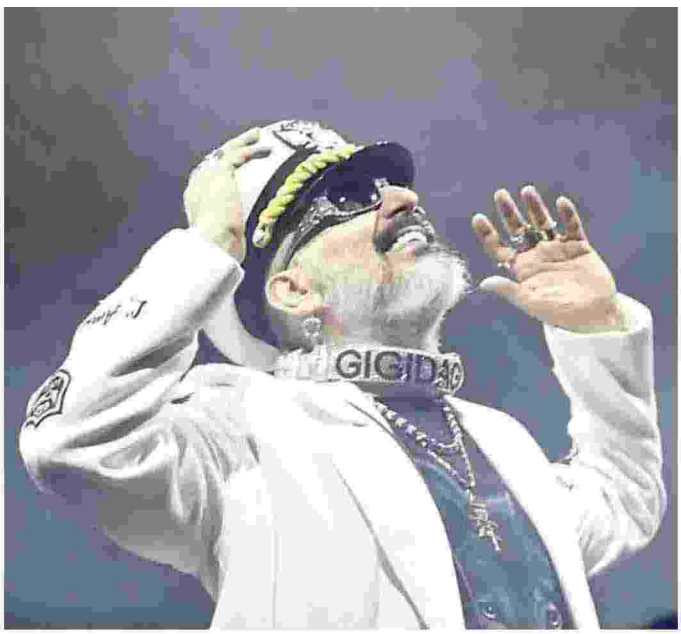

Gigi D'Agostino

SC&S
"Affronto con ironia amara i pregiudizi contro le donne"

Ritaglio stampa ad uso esclusivo del destinatario, non riproducibile.

095047

Quotidiano
28-02-2025
Pagina 49
Foglio 1

LA STAMPA
VALLE D'AOSTA

Diffusione: 2.010

www.ecostampa.it

Il dj e mucista torna a esibirsi nella sua città e stasera sarà all'Inalpi

Il "Capitano" tra pezzi storici e novità al motto di "D'Agostino loves Torino"

L'EVENTO

DIEGO MOLINO

«Gigi D'Agostino Loves Torino» . È con questa dichiarazione d'amore in piena regola che il Capitano questa sera riabbraccerà la città, portando il suo show nella cornice dell'Inalpi Arena. Si tratta di un ritorno in mezzo al suo pubblico, per far risuonare ancora note e pezzi iconici come *L'Amour Tojours, Bla Bla Bla* e *The Riddle*. Si prevede il tutto esaurito nel palazzetto, dove però sono ancora disponibili alcuni tagliandi.

Secondo le prime indiscrezioni, durante lo spettacolo il parterre dell'Inalpi avrà una configurazione mai vista prima, con cui Gigi D'Ag festeggerà insieme al suo pubblico e, oltre ai successi storici, presenterà anche il nuovo singolo *My New Life*, in uscita nel mese di marzo. Per il dj e produttore, di origini salernitane ma nato e cresciuto a Torino nella periferia sud, questa è una sorta di ripartenza dopo la malattia che lo colpì nel 2021. Dopo la partecipazione come ospite nell'edizione del Festival di Sanremo dello scorso anno, Gigi D'Agostino era tornato "a casa" già l'estate scorsa, salendo sul palco del Sonic Park a Stupinigi. Come in quel caso, anche l'evento di stasera all'Inalpi Arena è organizzato dalla Fondazione Reverse.

D'Agostino iniziò la sua carriera alla fine degli Anni Ottanta nella veste di dj nelle discoteche torinesi, prima di portare il suo marchio di fabbrica nei principali club di tutto il mondo con il suo *Lento Violento* , che lo fece diventare il re della musica dance. I torinesi dimostrarono il loro affetto verso il Capitano nel dicembre del 2022, durante la sua malattia, quando nel quartiere di Mirafiori Sud dove abitò per diversi anni organizzarono un flash mob in suo onore. Soprattutto per i meno giovani, sono rimaste memorabili le sue serate all'Ultimo Impero di Airasca, nel Pinerolese, da cui Gigi D'Agostino costruì il suo mito. —

© RIPRODUZIONE RISERVATA

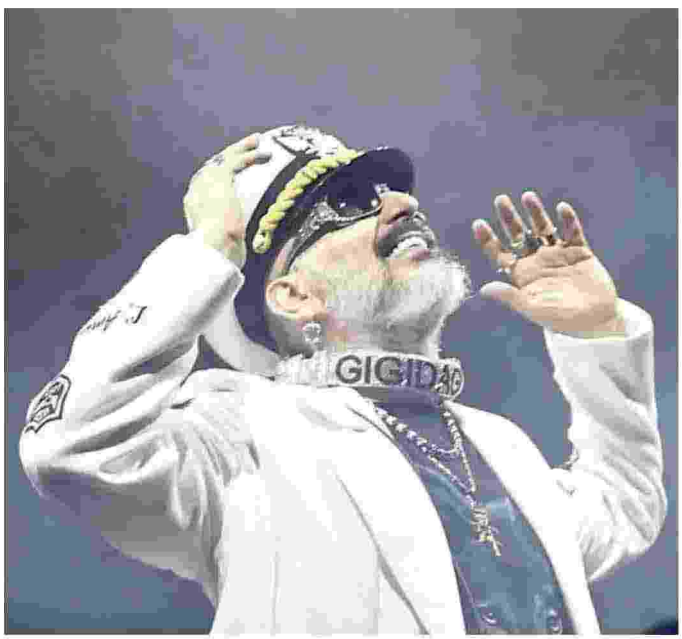

Gigi D'Agostino

"Affronto con ironia amara i pregiudizi contro le donne"

Ritaglio stampa ad uso esclusivo del destinatario, non riproducibile.

095047

lastampa.it
LA STAMPA

www.ecostampa.it

Cosa fare a Torino stasera, venerdì 28 febbraio: i consigli di TorinoSette

Gigi D'Agostino protagonista all'Inalpi Arena, al Nazionale e The Space si celebra "FolleMente"

DANIELE CAVALLA

28 Febbraio 2025 alle 16:57 | 1 minuti di lettura

FolleMente

Serata torinese per il regista di "FolleMente" Paolo Genovese e la protagonista Pilar Fogliati: incontrano il pubblico al **Nazionale** prima delle 19,30 e all'inizio degli spettacoli delle ore 21,30 e 21, 45 al **The Space** Cinema Parco Dora.

Gigi D'Agostino

Il Capitano torna nella sua città: Gigi D'Agostino farà vibrare **l'Inalpi Arena** con uno show unico per celebrare Torino e la musica. Nella struttura di corso Sebastopoli si balla **dalle 21** con i suoi successi, biglietti d'ingresso a partire da 42 euro.

"Frankenstein Junior"

A cinquant'anni dall'uscita in sala del film di Mel Brooks, Giampiero Frasca presenta **alle 18,30 al Circolo dei Lettori** il volume "Frankenstein Junior", edito da Gremese, alla presenza di Francesco Gerardi e Edoardo Peretti. L'ingresso è gratuito.

Cinema

Operaio delle ferrovie, Pierre alleva da solo i suoi due figli. Uno dei due è un violento che entra a far parte di movimenti estremisti. E' la storia del film "Noi e loro" di Muriel e Delphine Coulin con Vincent Lindon protagonista premiato alla Mostra di Venezia.

LEGGI I COMMENTI

Video Del Giorno

Caso Pifferi, la sorella di Alessia: "Speriamo ancora nella giustizia ma viviamo in un incubo"

Ritaglio stampa ad uso esclusivo del destinatario, non riproducibile.

095047

lastampa.it
LA STAMPA

www.ecostampa.it

Il Capitano sovverte le regole pensando a Torino

Ama Torino. Per Gigi D´Agostino questo è un dato di fatto incontrovertibile e il dj e produttore, autentico vanto cittadino nel mondo, ci tiene a ribadirlo con l´evento Gigi D´Agostino Loves Torino che segna il suo ritorno venerdì 28 alle 21 all´Inalpi Arena. Il grande Gigidag, o semplicemente Il Capitano come lo chiamano i suoi fan, si appresta a festeggiare la sua rentrèe ufficiale che è iniziata l´anno scorso al Festival di Sanremo con l´apparizione, non a caso, sul ponte di una nave da crociera dopo una lunga malattia annunciata su Instagram nel 2021. All´epoca tanti torinesi si sono dati appuntamento a Mirafiori, nel suo quartiere di origine, cantando e ballando le sue hit, per fargli sentire la vicinanza. Dopo quattro anni di assenza, la pubblicazione dell´ultimo album Slowerland III nel 2023, l´estate scorsa l´autore di L´amour toujours ha infuocato di nuovo il pubblico al Sonik Parc di Stupinigi. Nei mesi prima aveva dato aggiornamenti sul suo stato di salute: Va meglio ma è stata molto dura. C´è un prima e un dopo la malattia. Questa per me è una seconda vita, di sicuro dopo tutta la sofferenza, si gioisce diversamente rispetto a prima. Siamo quindi di fronte a una rinascita, personale e musicale, che riporta l´artista, icona della dance a cavallo tra gli Anni 90 e 2000, ma tutt´ora punto di riferimento internazionale per il suo stile unico, il lento violento, a contatto con la dimensione live e il pubblico. Per capire il fenomeno che Gigi D´Agostino basta citare due fatti: la fila di pullman che puntualmente arriva dall´estero per le sue esibizioni, con tanto di striscioni fuori dai finestrini. E il concerto che i Massive Attack hanno tenuto all´ultimo Todays Festival, inserendo in scaletta proprio In My Mind di D´Agostino. Nomn solo un omaggio, ma la consacrazione di una figura che ha imposto un marchio di fabbrica, a partire dal suono della prima battuta ritmica. Chi lo segue fin dagli esordi, conosce bene il suo carattere visionario grazie ad alcune massime, rilasciate su vari supporti, come le etichette dei vinili che riportano la citazione: Come mai il calabrone, nonostante autorevoli leggi fisiche dicano che non possa volare, vola lo stesso?. Ecco, il potere attrattivo del Capitano deriva dalla sua volontà di sconfiggere le convenzioni, dall´andare contro le leggi dei generi musicali, per superarli e unirli al tempo stesso. Ogni suo show è come un concerto sinfonico, con un direttore d´orchestra che manipola, armonizza e fa suonare tracce e fonti eterogenee. In mezzo alle hit e alla pletora di remix, magari irrompe la campionatura presa dal dialogo di un film, o si sovrappongono alla cassa le partiture di un´opera di musica classica oltre a messaggi in codice noti solo ai suoi aficionados. La sua è una carriera decennale iniziata nel 1986, 20 album e hit come Bla Bla Bla, The Riddle, Un giorno credi e In & Out e Gin Lemon. Oggi continua a portarlo a suonare in ogni club del pianeta, sempre tenendo a mente la sua città. f. ves.

Ritaglio stampa ad uso esclusivo del destinatario, non riproducibile.
095047

GRUPPO EDITORIALE L'Opinionista® giornale online

ATTUALITÀ ECONOMIA POLITICA MUSICA EVENTI PROGRAMMI TV OGGI SALUTE FITNESS

RUBRICHE

Home › Eventi di oggi › I concerti di marzo 2025: date in Italia e biglietti

Eventi di oggi Musica Primo piano notizie

I concerti di marzo 2025: date in Italia e biglietti

Da **Teresa Breviglieri** - 28 Febbraio 2025 11

Il 7 marzo torna Amii Stewart in concerto a Trezzo sull'Adda, il 19 a Torino c'è Anastacia, prosegue il tour di Baglioni

Un evento molto atteso il 7 marzo a Trezzo sull'Adda. Un concerto che scatenerà ricordi di gioventù alle persone non più giovanissime come me. A 69 anni ben portati, il ritorno in Italia di Amii Stewart. Una delle voci più belle di sempre divenuta nota al grande pubblico con il singolo "Knock on Wood che ottenne nel 1979 un enorme successo. Tante sono le canzoni di questa splendida artista. Le risentirete al concerto del 7 marzo. Da non perdere!

Vorrei anche segnalare un'altra artista meravigliosa. Sto parlando di Anastacia che potrete ascoltare e vedere al concerto del 19 marzo a Torino. Purtroppo negli anni ha dovuto fermarsi a causa di una situazione di salute complicata. Attualmente si occupa di moda collaborando con un noto brand ma fortunatamente non ha smesso del tutto di cantare. Non perdetevela!

Ultime notizie

I concerti di marzo 2025: date in Italia e biglietti
Eventi di oggi 28 Febbraio 2025

I programmi in tv oggi 28 febbraio 2025: film e intrattenimento
Primo piano notizie
28 Febbraio 2025

"DiVine", documentario che racconta la vita nel mondo del vino di...
Gastronomia 27 Febbraio 2025

Ciclismo: alla Camera la presentazione della Coppa Italia delle Regioni 2025...
Sport 27 Febbraio 2025

"Interesse nazionale e scenari globali: le proposte della Lega", convegno a...
Politica 27 Febbraio 2025

Ritaglio stampa ad uso esclusivo del destinatario, non riproducibile.

095047

L'Opinionista

www.ecostampa.it

Claudio Baglioni continua con il suo tour e in questo mese ha molte date da rispettare. Da nord a sud, i suoi fans avranno modo di rivivere grandi successi senza tempo.

Due date anche per Geolier, un cantante che ha fatto molto parlare di sé, soprattutto per la sua seconda posizione al festival di Sanremo 2024. Lo potrete vedere il 23 marzo a Torino e il 25 a Casalecchio di Reno (Bo).

Come vedete ci sono concerti sia per persone grandi ma anche per i più giovani, difatti il 2 marzo a Padova e il 7 marzo a Firenze, potrete gustare i pezzi di Sfera Ebbasta. Il 26 e 27 marzo, sarà possibile ascoltare la bellissima voce di Nina Zilli.

Devo dire però che saranno più frequenti i concerti dei cosiddetti "veterani", come Angelo Branduardi, Massimo Ranieri, Lorenzo Jovanotti e tanti altri. Non vi resta che scegliere il vostro artista preferito.

Come di consueto, di seguito l'elenco dettagliato dei concerti nel mese di marzo 2025. Buona musica a tutti voi!

Elenco dei concerti di marzo 2025 in Italia

Alessio
3 marzo Palermo, Teatro al Massimo
10 marzo Milano, Teatro Fontana
27 marzo Portici, Cinema Teatro Roma
Per i biglietti: Ticketone

Alec Benjamin
25 marzo Milano, Fabrique
Per i biglietti: Ticketone

Almamegretta
8 marzo Nonantola (Modena), Vox Club
14 marzo Napoli, Casa della Musica
21 marzo Padova, Hall
22 marzo Cesena, Vidia Rock Club
Per i biglietti: Ticketone

Amii Stewart
7 marzo Trezzo sull'Adda, Live Club
Per i biglietti: Ticketone

Anastacia
19 marzo Torino, OGR Torino
Per i biglietti: Ticketone

Angelo Branduardi
7 marzo Brescia, Teatro Clerici
Per i biglietti: Ticketone

Annalisa Minetti
16 marzo Roma, Teatro Ghione
Per i biglietti: Ticketone

Ritaglio stampa ad uso esclusivo del destinatario, non riproducibile.
095047

L'Opinionista

www.ecostampa.it

Brunori Sas
14 marzo Vigevano, PalaElachem
22 marzo Torino, Inalpi Arena
26 marzo Napoli, Palapartenope
28 marzo Casalecchio di Reno, Unipol Arena
31 marzo Assago, Unipol Forum
Per i biglietti: Ticketone

Claudio Baglioni
1° marzo Sassari, Teatro Comunale
6 marzo Spoleto, Teatro Nuovo Gian Carlo Menotti
7 marzo Spoleto, Teatro Nuovo Gian Carlo Menotti
9 marzo Ascoli Piceno, Teatro Ventidio Basso
10 marzo Ascoli Piceno, Teatro Ventidio Basso
13 marzo Piacenza, Teatro Municipale
14 marzo Piacenza, Teatro Municipale
16 marzo Bologna, Teatro EuropAuditorium
17 marzo Bologna, Teatro EuropAuditorium
19 marzo Reggio Emilia, Teatro Romolo Valli
24 marzo Firenze, Teatro della Pergola
26 marzo Pisa, Teatro Verdi
27 marzo Pisa, Teatro Verdi
Per i biglietti: Ticketone

Cristiano De André
9 marzo Isernia, Auditorium 10 Settembre 1943
10 marzo Milano, Teatro Arcimboldi
12 marzo Firenze, Teatro Cartiere Carrara
13 marzo Cremona, Teatro Ponchielli
16 marzo Bassano del Grappa, PalauBroker
19 marzo Roma, Auditorium Conciliazione
21 marzo Treviglio, PalaFacchetti
28 marzo Legnano, Teatro Galleria
Per i biglietti: Ticketone

Deejay Time Again
28 febbraio Milano, Unipol Forum
Per i biglietti: Ticketone

Ermal Meta
28 marzo Orvieto, Teatro Mancinelli
29 marzo Isernia, Auditorium 10 Settembre 1943
Per i biglietti: Ticketone

Fabio Concato
1° marzo Conegliano, Teatro Accademia
7 marzo Cosenza, Teatro Rendano
8 marzo Paola, Cinema Teatro Odeon
14 marzo Varese, Teatro di Varese
15 marzo Busto Arsizio, Teatro Sociale
22 marzo Firenze, Teatro Cartiere Carrara

Ritaglio stampa ad uso esclusivo del destinatario, non riproducibile.
095047

L'Opinionista

www.ecostampa.it

25 marzo Napoli, Teatro Augusteo
26 marzo Salerno, Teatro Augusteo
6 aprile Pescara, Teatro Massimo
14 aprile Genova, Politeama Genovese
17 aprile Bologna, Teatro EuropAuditorium
26 aprile Foggia, Teatro del Fuoco
Per i biglietti: Ticketone

Francesco Gabbani
15 marzo Firenze, Nelson Mandela Forum
22 marzo Padova, Kioene Arena
Per i biglietti: Ticketone

Franco Ricciardi
1° marzo Montecatini, Teatro Verdi
8 marzo Piano di Sorrento, Teatro delle Rose
12 marzo Cassino (Frosinone, Teatro Manzoni
14 marzo Taranto, Teatro Orfeo
16 marzo Lacedonia (Avellino), Teatro Comunale di Lacedonia
20 marzo Casalnuovo di Napoli, Cine Teatro Magic Vision
21 marzo Casalnuovo di Napoli, Cine Teatro Magic Vision
31 marzo Mestre, Teatro Corso
Per i biglietti: Ticketone

Gabry Ponte
15 marzo Modugno (Bari), Demodè Club
Per i biglietti: Ticketone

Geolier
23 marzo Torino, Inalpi Arena
25 marzo Casalecchio di Reno, Unipol Arena
Per i biglietti: Ticketone

Irene Grandi
23 marzo Lecce, Teatro Politeama Greco
Per i biglietti: Ticketone

Lenny Kravitz
31 marzo Casalecchio di Reno, Unipol Arena
Per i biglietti: Ticketone

LimpBizkit
29 marzo Casalecchio di Reno, Unipol Arena
Per i biglietti: Ticketone

Lorenzo Jovanotti
4 marzo Pesaro, Vitrifrigo Arena
5 marzo Pesaro, Vitrifrigo Arena
8 marzo Pesaro, Vitrifrigo Arena
25 marzo Firenze, Nelson Mandela Forum
26 marzo Firenze, Nelson Mandela Forum
31 marzo Firenze, Nelson Mandela Forum

Ritaglio stampa ad uso esclusivo del destinatario, non riproducibile.
095047

L'Opinionista

www.ecostampa.it

Per i biglietti: Ticketone

Luca Barbarossa
16 marzo Roma, Auditorium Parco della Musica
Per i biglietti: Ticketone

Massimo Ranieri
5 marzo Conegliano, Teatro Accademia
6 marzo Bologna, Teatro EuropAuditorium
8 marzo Castel di Sangro, Palasport
9 marzo Andria, Palasport
10 marzo Brindisi, Teatro Verdi
15 marzo Sanremo, Teatro Ariston
25 marzo Bergamo, Teatro Donizetti
26 marzo Como, Teatro Sociale
29 marzo Sassari, Teatro Comunale
30 marzo Cagliari, Teatro Lirico
Per i biglietti: Ticketone

Morgan
14 marzo Gattatico (Reggio Emilia), Fuori Orario
Per i biglietti: Ticketone

Nina Zilli
26 marzo Milano, Teatro Carcano
27 marzo Roma, Auditorium Parco della Musica
Per i biglietti: Ticketone

Nomadi
1° marzo Brescia, Teatro Clerici
8 marzo San Michele all'Adige, Sala conferenze PalaRotari
14 marzo Bassano del Grappa, PalauBroker
22 marzo Treviglio, PalaFacchetti
29 marzo Conegliano, Teatro Accademia
Per i biglietti: Ticketone

Pupo
4 marzo Bologna, Teatro Duse
Per i biglietti: Ticketone

Riccardo Cocciante
9 marzo Milano, Teatro degli Arcimboldi
11 marzo Milano, Teatro degli Arcimboldi
14 marzo Milano, Teatro degli Arcimboldi
16 marzo Milano, Teatro degli Arcimboldi
18 marzo Milano, Teatro degli Arcimboldi
Per i biglietti: Ticketone

Roberto Vecchioni
9 marzo Roma, Auditorium Parco della Musica
16 marzo Milano, Teatro Dal Verme
17 marzo Milano, Teatro Dal Verme

Ritaglio stampa ad uso esclusivo del destinatario, non riproducibile.
095047

L'Opinionista

www.ecostampa.it

23 marzo Torino, Teatro Colosseo
Per i biglietti: Ticketone

Samuele Bersani
12 marzo Parma, Teatro Regio
Per i biglietti: Ticketone

Settembre
8 marzo Roma, Auditorium Parco della Musica
Per i biglietti: Ticketone

Sfera Ebbasta
2 marzo Padova, Arena Spettacoli Padova Fiere
7 marzo Firenze, Nelson Mandela Forum
Per i biglietti: Ticketone

Subsonica
11 marzo Milano, Alcatraz
13 marzo Padova, Gran Teatro Geox
18 marzo Firenze, Teatro Cartiere Carrara
19 marzo Roma, Atlantico
22 marzo Napoli, Casa della Musica
25 marzo Venaria Reale, Teatro della Concordia
27 marzo Bologna, Estragon
30 marzo Modugno (Bari), Demodè Club
Per i biglietti: Ticketone

Tricarico
6 marzo Milano, Teatro Filodrammatici
27 marzo Firenze, Laboratorio Puccini
Per i biglietti: Ticketone

Umberto Tozzi
10 marzo Genova, Teatro Carlo Felice
13 marzo Parma, Teatro Regio
Per i biglietti: Ticketone

Zero Assoluto
1° marzo Assago, Unipol Forum
Per i biglietti: Ticketone

PARLIAMO DI concerti

ARTICOLI CORRELATI ALTRI ARTICOLI DELL'AUTORE

I programmi in tv oggi 28 febbraio

"Una cosa semplice", il nuovo

Nada, esce sabato 8 marzo il

Ritaglio stampa ad uso esclusivo del destinatario, non riproducibile.
095047

Luna nuova

www.ecostampa.it

Special Olympics '25: la fiamma è accesa

di MARCO GIAVELLI

Ci siamo: l'arrivo della "fiamma della speranza" a Torino, avvenuto mercoledì 26 febbraio, segna virtualmente l'inizio degli "Special Olympics World Winter Games Torino 2025", in programma da sabato 8 a sabato 15 marzo sotto la Mole e su piste da sci ed impianti di Bardonecchia, Sestriere e Pragelato.

> *Il viaggio della torcia da Atene a Roma: da mercoledì è a Torino*

Dopo l'emozionante accensione ad Atene, il cammino è proseguito la sera di martedì 25 a Roma, dove la fiamma è stata accolta con entusiasmo da istituzioni e personalità di rilievo, a testimonianza di un impegno condiviso per promuovere i valori dello sport e dell'inclusione. La ministra del turismo Daniela Santanchè, il ministro dello sport e dei giovani Andrea Abodi, il sindaco di Fiumicino Mario Baccini hanno dato il benvenuto alla delegazione italiana proveniente da Atene, composta dal governatore del Piemonte Alberto Cirio, dal sindaco di Torino Stefano Lo Russo, dal presidente del Letr Executive Council Final Leg Planning Committee Mark McCorkle, dalla presidente e dal direttore generale del Comitato organizzatore locale Patrizia Sandretto Re Rebaudengo e da Mauro Di Gennaro. Un passaggio di consegne, insieme agli atleti e allo staff di Special Olympics, che ha segnato l'accoglienza in Italia della fiamma.

Mercoledì mattina la delegazione è stata accolta in Vaticano per una speciale benedizione della "fiamma della speranza" da parte di monsignor Orazio Pepe, segretario della Fabbrica di San Pietro. La torcia è quindi ripartita con un treno speciale alla volta di Torino, dove mercoledì sera è stata accolta in una cerimonia ufficiale presso la stazione di Porta Nuova. Ad attenderla, il sindaco Lo Russo, la mascotte Moly e tanti atleti, famigliari, sostenitori di Special Olympics, che hanno reso questo arrivo una vera festa, segnando la tappa d'inizio della lunga staffetta: un percorso che attraverserà il territorio piemontese, toccando città e comunità, per diffondere un messaggio universale. La luce della fiamma, simbolo di speranza e determinazione, rappresenta infatti l'impegno di un'Italia che crede nel potere trasformativo dello sport.

A partire da domani, sabato 1° marzo, la fiamma attraverserà numerosi Comuni del Piemonte, portando con sé il messaggio di inclusione e speranza che caratterizza gli Special Olympics. Il percorso prevede tappe significative, partendo dalle località di gara Bardonecchia, Sestriere, Pragelato e Torino, per poi toccare tutti i capoluoghi: Novara, Vercelli, Cuneo, Asti, Alessandria, Verbania e Biella. Questo percorso simbolico non è soltanto il tragitto della torcia, ma vuole essere l'incarnazione di un impegno comune per costruire una società più inclusiva, dove il talento di ogni atleta diventa il simbolo di una cultura aperta e dinamica. L'8 marzo, dopo questo viaggio che coinvolgerà atleti, istituzioni, scuole e comunità locali, la "fiamma della speranza" giungerà all'Inalpi Arena di Torino, dove illuminerà la cerimonia di apertura degli "Special Olympics World Winter Games Turin 2025". Sarà quello, dunque, il culmine di un percorso che, partito dalla Grecia, ha attraversato l'Italia per accendere nei cuori di tutti la passione per lo sport e i suoi valori universali.

Il percorso della torcia mira a coinvolgere direttamente le comunità locali, rendendole parte integrante di un evento dal forte impatto sociale. Domani, sabato 1° marzo, la "fiamma della speranza" inizierà il suo percorso da Bardonecchia, una delle sedi di gara, per poi spostarsi nel pomeriggio a Pragelato, sede storica delle gare di sci nordico. Domenica 2, in mattinata, la torcia attraverserà Torino, città ospitante dei Giochi, in un percorso che si snoderà dai Giardini Reali alla Scuola Ufficiali dell'Esercito (via Minzoni). A partire da lunedì 3, la torcia riprenderà il suo viaggio toccando le montagne olimpiche, le principali città piemontesi e alcuni luoghi iconici. Nella mattinata di lunedì raggiungerà Sestriere, località simbolo delle Olimpiadi Invernali del 2006, per poi spostarsi nel pomeriggio all'Allianz Stadium, uno dei templi dello sport internazionale. Martedì 4 passerà quindi nelle province orientali del Piemonte, a Novara al mattino e a Vercelli nel pomeriggio.

> *Sabato tappa a Bardonecchia, lunedì sarà a Sestriere: apertura l'8*

Mercoledì 5 si dirigerà verso sud, passando per Cuneo in mattinata e giungendo ad Asti nel pomeriggio. Il viaggio continuerà giovedì 6 in direzione est, con tappe ad Alessandria e a Verbania, città che esemplificano la bellezza del territorio piemontese. Venerdì 7 la torcia raggiungerà Biella al mattino e concluderà la giornata presso lo stabilimento Coca Cola, importante sponsor dei Giochi. Infine sabato 8 l'ingresso trionfale a Torino per cerimonia di apertura all'Inalpi Arena. Un percorso che rappresenta non solo una staffetta simbolica, ma anche un'opportunità per le città piemontesi, con eventi di celebrazione che coinvolgeranno atleti, cittadini e istituzioni in un momento di festa e condivisione. Maggiori dettagli su tappe e percorso della torcia sono disponibili sul sito: http://turin2025.org/it/vieni-ai-giochi/torch-run.

Ritaglio stampa ad uso esclusivo del destinatario, non riproducibile.

095047

Luna nuova

www.ecostampa.it

La 'fiamma della speranza' accolta mercoledì alla stazione di Torino Porta Nuova dagli atleti e dalla delegazione guidata dal sindaco Stefano Lo Russo; sotto, la benedizione in Vaticano

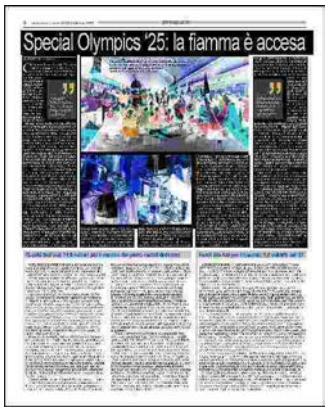
Special Olympics '25: la fiamma è accesa

Ritaglio stampa ad uso esclusivo del destinatario, non riproducibile.

095047

NOTIZIE

28 Febbraio 2025

Olly, primo con l'album "Tutta vita" e con il singolo "Balorda nostalgia"

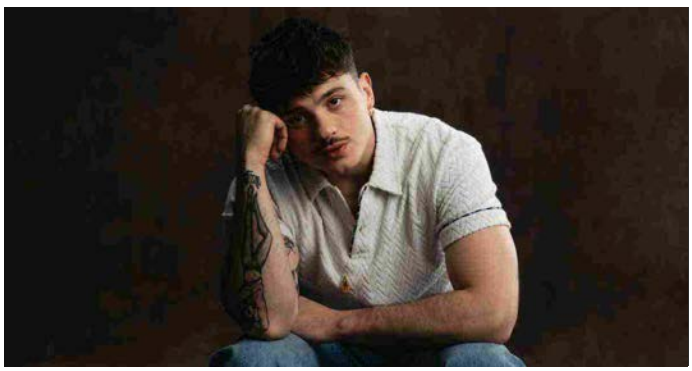

Scritto da **Redazione RM**

Tempo di soddisfazioni per il vincitore di Sanremo Olly, primo in classifica con l'album "Tutta vita" e con il singolo "Balorda nostalgia"

Per celebrare questo anno di traguardi, il 28 marzo esce una nuova edizione di "Tutta vita", il secondo album di **Olly**, disponibile in formato CD e Vinile. La nuova versione include, oltre alle tracce originali, "**Balorda nostalgia**", il brano vincitore della 75esima edizione del Festival di Sanremo che è stabile ai vertici di tutte le classifiche. Il brano è infatti è al **#1 in classifica FIMI/Gfk** per la **terza settimana di fila** ed è **il più brano più trasmesso in radio** Al #1 posto in chart su Spotify Italia, Amazon music italia, nella sezione musica di Youtube e su Apple music Italia, ha debuttato nella top100 della chart global di Spotify. Questa settimana "**Balorda nostalgia**" è inoltre alla #56 posizione della classifica Billboard global 200.

Ritaglio stampa ad uso esclusivo del destinatario, non riproducibile.

095047

RECENSIAMOMUSICA.COM

www.ecostampa.it

"**Tutta vita**" è per la seconda settimana consecutiva al **#1 della classifica FIMI/Gfk,** a quattro mesi dal suo debutto sempre in prima posizione.

Olly raddoppia l'appuntamento de **La Grande Festa** con un secondo show il 2 Settembre all'Ippodromo Snai San Siro di Milano che ha subito registrato il tutto esaurito. Un'opportunità imperdibile per tutti i fan del vincitore di Sanremo 2025 di celebrare con Olly il suo anno di successi. La prima data prevista per il 4 Settembre – prodotta e organizzata da Magellano Concerti – ha registrato il tutto esaurito in soli trenta minuti, con 34 mila biglietti venduti.

Dopo il sold out delle prime date annunciate del **Tutta VITA TOUR 2025 – 2026**, che vedrà Olly per la prima volta nei palazzetti italiani tra l'autunno 2025 e la primavera del 2026, il tour si arricchisce di nuovi imperdibili appuntamenti. **Raddoppiano infatti nel 2025** le date previste a **Bologna** (8 Ottobre 2025 – Unipol Arena) e **Roma** (14 Ottobre – Palazzo dello Sport) – entrambe hanno registrato subito il **SOLD OUT** – mentre nel 2026 raddoppiano gli appuntamenti previsti a **Jesolo** (8 marzo – Palazzo del Turismo – **SOLD OUT**), **Firenze** (10 marzo – Nelson Mandela Forum – **SOLD OUT**) e **Torino** (22 marzo – Inalpi Arena). Al tour si aggiunge inoltre un nuovo appuntamento presso la Vitrifrigo Arena di **Pesaro** il 13 marzo 2026.

Scritto da **Redazione RM**

Parliamo di: Olly

Ritaglio stampa ad uso esclusivo del destinatario, non riproducibile.

095047

Alla ripresa del campionato, la Reggiana ospita la Dinamo Sassari

Il Banco di Sardegna Sassari affronta l'Unahotels Reggio Emilia al Pala Bigi il 1° marzo, una partita decisiva per la corsa alla post-season

di **Redazione** — 28 Febbraio 2025 in **Basket** 2 MINUTI DI LETTURA 45 1

PalaBigi di Reggio Emilia. © Comune di Reggio Emilia

18 CONDIVISIONI 200 VISUALIZZAZIONI Condividi su Facebook Condividi su Twitter

La Unahotels Reggio Emilia ospita il Banco di Sardegna Sassari nella 20esima giornata della regular season del campionato di Serie A. Un incontro che si giocherà al Pala Bigi di Reggio Emilia il 1° marzo 2025 con inizio alle 20:45. Sfida tra due squadre che occupano rispettivamente la sesta e l'undicesima posizione in classifica, separate da 10 punti con i padroni di casa favoriti secondo i pronostici basket degli esperti.

La Reggiana di Dimitris Priftis arriva a questa sfida dopo aver vinto le ultime tre sfide di campionato, la più recente delle quali 90-94 all'overtime sul campo di Treviso. Dopo quel successo, la Reggiana era stata impegnata con scarsa fortuna sul parquet dell'Inalpi Arena di Torino nella Final Eight di Coppa Italia venendo eliminata subito 85-80 contro l'Aquila Trento andata poi a vincere il titolo. Gli emiliani sono in piena corsa per prendere parte alla post season. Vitali e compagni cercheranno di aumentare il loro

depositphotos®

I PIÙ LETTI

01 **Chi è Drusilla Foer, la nobildonna alter ego di Gianluca Gori**
2736 CONDIVISIONI

02 **Le origini misteriose dei Mamuthones**
1915 CONDIVISIONI

03 **Revenge porn: cos'è e come difendersi da questa forma di violenza "tecnologica"**
1688 CONDIVISIONI

Ritaglio stampa ad uso esclusivo del destinatario, non riproducibile.
095047

rendimento in casa al momento decisamente peggiore di quello in trasferta, visto che tra le mura amiche del Pala Bigi hanno conquistato 5 vittorie in 9 partite, l'ultima delle quali un 78-51 ai danni della Vanoli Basket Cremona, contro i 7 successi in 10 gare giocate lontano dal terreno amico. Intanto in casa Reggiana si lavora già in chiave futura e nei giorni scorsi il general manager Claudio Coldebella aveva parlato dell'ipotesi di allungare i contratti di Michele Vitali e Jamar Smith.

LEGGI ANCHE

- **Asd Rugby Sassari, nuovo progetto scolastico per avvicinare i giovani al rugby a Latte Dolce**
- **Sport, ricerca e turismo: nasce Orienteering 4 Research Sardinia 2025**
- **Rally Sulcis Iglesiente: la terza edizione accende i motori il 22 e il 23 marzo**

Sul fronte Dinamo Sassari, invece, continuano gli alti e bassi di una stagione caratterizzata da troppi passi falsi. Gli isolani hanno perso 4 delle ultime 5 partite disputate in campionato e sono reduci da 2 sconfitte di fila. L'ultimo ko era arrivato l'8 febbraio scorso, quando Sassari si era arresa in casa 72-78 contro l'Olimpia Milano di coach Ettore Messina. Il rendimento casalingo è stato finora il migliore per la Dinamo con 5 vittorie a fronte di 5 ko, mentre in trasferta la squadra del capo allenatore Massimo Bulleri è riuscita ad aggiudicarsi solo 2 dei 9 impegni di Serie A: è reduce da 3 ko di fila lontano dal suo impianto e l'ultimo è arrivato a Scafati (98-82 il risultato finale). La squadra ha appena ripreso la preparazione in vista della delicata trasferta a Reggio Emilia ritrovando quattro nazionali reduci dalle qualificazioni a EuroBasket 2025: il lituano Eimantas Bendzius, il polacco Michal Sokolowski, il bosniaco Miralem Halilovic e il turco Erten Gazi. Il solo Nate Renfro è ancora fermo ai box dopo il rientro in gruppo anche di Mattia Udom.

Nella gara di andata dello scorso 15 febbraio la Unahotels Reggio Emilia riuscì ad espugnare il Palasport Serradimigni di Sassari. È stato quello solamente il terzo successo negli ultimi dieci testa a testa tra queste due squadre. La Reggiana, miglior squadra del campionato sia per quanto riguarda i rimbalzi complessivi (40.5) sia per quanto riguarda quelli offensivi (13.5) dovrà cercare di sfruttare al meglio le seconde possibilità che offre il tabellone. La forza ai tabelloni è dettata anche dalla media di 3.3 stoppate a partita. Il Banco di Sardegna Sassari, invece, è secondo per quanto riguarda le palle recuperate con una media di 7 a partita finora.

Tags: basket Dinamo Sassari sport

Volantino.it

SH
Redazione

Leggi anche

04 A Sassari nasce La Scala Seventy One, il locale che promette di offrire intrattenimento tutto il giorno e tutti i giorni
495 CONDIVISIONI

05 Domani a Cagliari interruzione idrica per lavori di manutenzione a "Simbirizzi"
1848 CONDIVISIONI

depositphotos

LE USCITE MUSICALI DEL MESE

AdRotate

Ritaglio stampa ad uso esclusivo del destinatario, non riproducibile.
095047

www.ecostampa.it

I concerti degli artisti italiani per il 2025: tutte le date

Per prepararsi all'estate: i concerti da segnare in agenda per il 2025

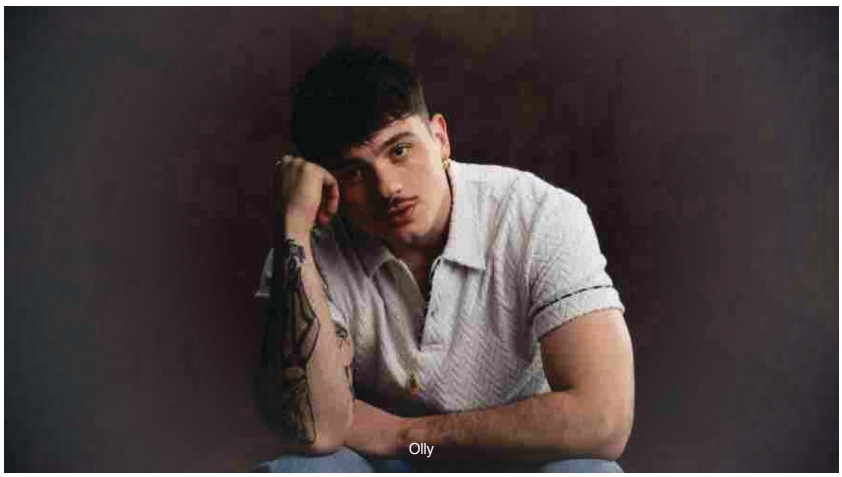

Olly

Redazione Sorrisi
28 Febbraio 2025 alle 18:25

È arrivato il momento di preparare l'agenda per l'estate 2025. Anche la prossima stagione sarà **ricca di musica dal vivo** con un buon numero di concerti programmati lungo tutto lo stivale.

Gli artisti italiani hanno già programmato i loro tour per la ripartenza, ma anche per la primavera e la prossima estate. C'è chi non rinuncia alle date nei palasport italiani a chi preferisce l'intimità del teatro, mentre molti tentano l'impresa di riempire gli stadi.

Calendario alla mano, è il momento giusto per scegliere e acquistare i biglietti dei propri artisti preferiti: vi proponiamo **una guida** con tutti i **concerti** che segneranno questo **2025**.

VEDI ANCHE
I concerti degli artisti stranieri nel 2025: tutte le date

Anna

16 novembre – Mantova, PalaUnical
22, 23 e 24 novembre – Milano, Unipol Forum
26 novembre – Bologna, Unipol Arena

ADV

Ritaglio stampa ad uso esclusivo del destinatario, non riproducibile.

095047

sorrisi.com
www.ecostampa.it

28 novembre – Firenze, Mandela Forum
30 novembre – Napoli, Palapartenope
2 dicembre – Roma, Palazzo dello Sport
4 dicembre – Padova, Kioene Arena
6 dicembre – Torino, Inalpi Arena

Claudio Baglioni

25 febbraio - Cagliari, Teatro Lirico
27, 28 febbraio e 1 marzo - Sassari, Teatro Comunale
6, 7 e 8 marzo - Spoleto, Teatro Nuovo Gian Carlo Menotti
9 e 10 marzo - Ascoli Piceno, Teatro Ventidio Basso
13 e 14 marzo- Piacenza, Teatro Municipale
15 marzo e 9, 10 aprile - Milano, Teatro degli Arcimboldi
16 e 17 marzo - Bologna, Teatro EuropAuditorium
19 marzo, 4 e 5 aprile - Reggio Emilia, Teatro Municipale Romolo Valli
24 marzo, 19 aprile, 4 maggio - Firenze, Teatro della Pergola
26 e 27 marzo - Pisa, Teatro Verdi
28 marzo - Modena, Teatro Storchi
1 e 2 aprile - Novara, Teatro Coccia
6 e 7 aprile - Brescia, Teatro Grande
8 aprile - Genova, Teatro Carlo Felice
12 e 13 aprile - Vercelli, Teatro Civico
14 aprile - Bergamo, Teatro Donizetti
17, 18 aprile - Prato, Teatro Politeama Pratese
22, 23, 24 aprile - Verona, Teatro Filarmonico
25, 26, 27 aprile - Como, Teatro Sociale
29, 30 aprile - Cesena, Teatro Bonci
2, 3 maggio - Forlì, Teatro Diego Fabbri
10, 11 maggio - Assisi, Teatro Lyrick
12 maggio, 27 ottobre - Roma, Teatro dell'Opera
30, 31 ottobre, 1 novembre - Agrigento, Teatro Luigi Pirandello
3, 4, 5 novembre - Palermo, Teatro Massimo
6, 7, 8 novembre - Messina, Teatro Vittorio Emanuele
10, 15, 16 novembre - Napoli, Teatro San Carlo
3, 4, 5 dicembre - Napoli, Teatro Cilea
11, 12, 14 novembre - Avellino, Teatro Carlo Gesualdo
19, 20 novembre - Brindisi, Nuovo Teatro Verdi
22, 23, 24 novembre - Lecce, Teatro Politeama Greco
26, 27, 28 novembre - Cosenza, Teatro Rendano
30 novembre, 1, 2 dicembre - Catanzaro, Teatro Politeama Mario Foglietti
7, 8, 9 dicembre - Catania, Teatro Massimo Bellini
11, 12 dicembre - Salerno, Teatro Municipale Giuseppe Verdi
15, 16 dicembre - San Severo, Teatro Verdi
18, 19 dicembre - Taranto, Teatro Orfeo
22 dicembre - Isernia, Auditorium 10 settembre 1943
23 dicembre - Sulmona, Teatro Comunale Maria Caniglia
28, 29 dicembre - Bari, Teatro Petruzzelli

Baustelle

24 giugno - Bologna, Parco Caserme Rosse (Sequoie Music Park)
2 luglio - Perugia, Giardini del Frontone (L'Umbria che spacca)
4 luglio - Genova, Arena del Mare Porto Antico (Balena Festival)
6 luglio - Sesto Al Reghena, Piazza Castello (Sexto 'Nplugged)
8 luglio - Collegno, Parco della Certosa (Flowers Festival)
18 luglio - Sarzana, Piazza Matteotti (Moonland Festival)

Ritaglio stampa ad uso esclusivo del destinatario, non riproducibile.
095047

www.ecostampa.it

10 agosto - Locorotondo, Masseria Ferragnano (Locus Festival)
12 agosto - Roccella Jonica, Teatro al Castello
16 agosto - Palermo, Teatro Di Verdura (Dream Pop Fest)
5 settembre - Bellaria Igea Marina, Beky Bay
5 dicembre - Roma, Palazzo dello Sport
12 dicembre - Milano, Unipol Forum

Brunori Sas

14 marzo - Vigevano, PalaElachem
16 marzo - Firenze, Nelson Mandela Forum
19 marzo - Roma, Palazzo dello Sport
22 marzo - Torino, Inalpi Arena
26 marzo - Napoli, PalaPartenope
28 marzo - Casalecchio di Reno, Unipol Arena
30 e 31 marzo - Milano, Unipol Forum
18 giugno - Roma, Circo Massimo
3 ottobre - Verona, Arena di Verona
28 giugno - Codroipo, Villa Manin
1 luglio - Collegno, Parco della Certosa (Flowers Festival)
5 luglio - Pistoia, Piazza Duomo (Pistoia Blues)
11 luglio - Genova, Arena del Mare Porto Antico (Altraonda Festival)
13 luglio, Cattolica, Arena della Regina
15 luglio - Fermo, Piazza del Popolo
17 luglio - Salerno, Piazza della Libertà
18 luglio - Bari, Fiera del Levante (Locus Festival)
1 agosto - Assisi, Rocca Maggiore (Suoni Controvento)
3 agosto - Alghero, Anfiteatro Ivan Graziani (Festival Abbabula)
8 agosto - Diamante, Teatro dei Ruderi di Cirella
10 agosto - Catania, Villa Bellini (Sotto il Vulcano Fest)
23 agosto - Montesilvano, Lugomare (Marea Festival)

Marco Castello

12 giugno - Ferrara, Cortile del Castello Estense (Ferrara sotto le stelle)

Coma_Cose

19 giugno - Azzano Decimo, Piazza Libertà (Fiera della Musica)
29 giugno - Trento, Trentino Music Arena (Trento Live Fest)
3 luglio - Firenze, Anfiteatro Delle Cascine
4 luglio - Ancona, Arena del Mare (Ulisse Fest)
16 luglio - Asti, Piazza Alfieri (Asti Musica 25)
20 luglio - Este, Castello Carrarese (Este Music Festival)
22 luglio - Bisceglie, SvevArena (Dolmen Summer Fest)
24 luglio - Napoli, Ex Base Nato
25 luglio - Fasano, Piazza Ciaia (Luce Festival)
27 luglio - Zafferana Etnea, Anfiteatro Falcone e Borsellino (Sotto Il Vulcano Fest)
2 Agosto - Cattolica, Arena Della Regina
10 Agosto - Brescia, Via Serenissima (Festa di Radio Onda D'urto)
17 Agosto - Francavilla Al Mare, Piazza Benedetto Croce
22 Agosto - Diamante, Teatro Dei Ruderi (Tirreno Festival)
27 ottobre - Milano, Unipol Forum
30 ottobre - Roma, Palazzo Dello Sport

Riccardo Cocciante

13 maggio - Arena di Verona
6 e 8 giugno - Roma, Terme di Caracalla

Lucio Corsi

Ritaglio stampa ad uso esclusivo del destinatario, non riproducibile.
095047

sorrisi.com
www.ecostampa.it

13 aprile - Bologna, Estragon
15 aprile - Venaria Reale (TO), Teatro Concordia
16 aprile - Firenze, Teatro Cartiere Carrara
18 aprile - Roma, Atlantico
23 aprile - Napoli, Casa Della Musica
28 aprile - Padova, Hall
29 aprile, 4 maggio - Milano, Alcatraz
21 giugno - Roma, Ippodromo delle Capannelle (Rock in Roma)
7 settembre - Milano, Ippodromo Snai San Siro (Milano Summer Festival)

Damiano David

7 ottobre - Milano, Unipol Forum
11 ottobre - Roma, Palazzo dello Sport

Francesco De Gregori

31 ottobre - Bologna, Europauditorium
1 novembre - Montecatini, Teatro Verdi
5 novembre - Torino, Auditorium del Lingotto
8 novembre - Parma, Teatro Regio
11 novembre - Brescia, Teatro Clerici
13 novembre - Padova, Gran Teatro Geox
14 novembre - Udine, Nuovo Teatro Giovanni da Udine
18 novembre - Napoli, Teatro Augusteo
19 novembre - Bari, Teatro Team
21 novembre - Catania, Teatro Metropolitan
24 novembre - Firenze, Teatro Verdi
6 dicembre - Milano, Unipol Forum
10 dicembre - Roma, Palazzo dello Sport

Elisa

8 novembre – Mantova, Pala Unical
10 novembre – Milano, Unipol Forum
17 novembre – Bara, Pala Florio
18 novembre – Eboli, Pala Sele
20 novembre – Firenze, Nelson Mandela Forum
22 novembre – Bologna, Unipol Arena
25 novembre – Roma, Palazzo dello Sport
28 novembre – Torino, Inalpi Arena

Elodie

8 giugno - Milano, Stadio San Siro
12 giugno - allo Stadio Maradona di Napoli

Emis Killa

10 settembre - Milano, Fiera Milano Live

Eugenio in via di Gioia

4 aprile - Perugia, Afterlife
5 aprile - Roma, Atlantico
7 aprile - Milano, Fabrique
9 aprile - Padova, Hall
10 aprile - Firenze, Viper Theatre
16 aprile - Bologna, Estragon
17 aprile - Venaria Reale, teatro Concordia

Fedez

29 e 30 settembre - Assago, Unipol Forum

Ritaglio stampa ad uso esclusivo del destinatario, non riproducibile.
095047

COMUNICATO SERIE A 0 COMMENTI

Derthona Basket, le parole di Walter De Raffaele

28/02/2025 **14:45**

Nove partite da giocare tra Serie A e Champions League dal primo al penultimo giorno del mese

Nove partite da giocare tra Serie A e Champions League dal primo al penultimo giorno del mese. E' un marzo strategico per il futuro della stagione della Bertram Derthona Tortona, impegnata a difendere la posizione-playoff in campionato e a strappare la qualificazione ai quarti di finale della coppa europea al termine dell'attuale girone della seconda fase. Si

CERCA

Inserisci la parola da cercare Cerca

GLI ULTIMI COMMENTI

secondi al prossimo aggiornamento

{{ item.createdAt | dateFormat }}

Ritaglio stampa ad uso esclusivo del destinatario, non riproducibile.

095047

www.ecostampa.it

comincia domani con una delle sfide più difficile da affrontare al momento in tutta la Serie A Unipol, la trasferta in casa della Trento galvanizzata dal fresco trionfo nella Final Eight. A partire dal viaggio in Trentino le partite si susseguiranno al ritmo di tre a settimana fino al termine del mese, con cinque impegni casalinghi tra Patrasso, Varese, AEK Atene, Pistoia e Wurzburg e quattro trasferte tra Trento, il ritorno a Patrasso, Scafati e Venezia.

SFIDA ALL'ELITE La partita della 20^ giornata in casa della Dolomiti Energia Trentino, in programma domani, sabato 1° marzo, alle ore 20 a Il T Quotidiano Arena, rappresenta per i tortonesi la ripresa delle gare ufficiali due settimane e mezzo dopo l'uscita nei quarti di finale della Coppa Italia. Ovvero la competizione che ha reso ancor più speciale la stagione della loro avversaria, anche capolista solitaria del campionato con i suoi 30 punti, 10 in più del Derthona, chiamato a respingere l'assalto della più immediata inseguitrice della sua ottava posizione, Venezia, due punti dietro in classifica. La gara, la prima che i trentini allenati da Paolo Galbiati giocano dopo la kermesse tricolore, sarà preceduta dalla festa del club per quanto conquistato all'Inalpi Arena di Torino. Le celebrazioni partiranno nel villaggio esterno al palazzetto allestito per l'occasione con l'esposizione del trofeo, portato poi dalla squadra all'interno per il definitivo bagno di folla nel "tutto esaurito" dell'impianto di Trento.

VOGLIA DI RISCATTO In mezzo ai fuochi d'artificio dei tifosi di casa dovrà inserirsi il desiderio di ripartire della Bertram, alle prese con 6 sconfitte consecutive nelle varie competizioni. L'appiglio viene anche dalla gara d'andata, quando nell'ultimo impegno del 2024 Severini e compagni si imposero a Casale con una delle prestazioni più convincenti della loro stagione, battendo Trento, anche all'epoca capolista solitaria, per 91-77 con il match già deciso sul +13 di fine terzo quarto mai più messo in pericolo dagli ospiti.

DOVE VEDERLA IN TV La gara sarà trasmessa in diretta su Eurosport 2 e DAZN.

DICHIARAZIONI *"La sosta è stata importante per recuperare energie fisiche e mentali, ho trovato la squadra molto propositiva e reattiva per affrontare quest'ultima parte di stagione. L'impegnativo mese che si apre domani dobbiamo affrontarlo giocando una partita per volta, cercando equilibri tecnici con grande desiderio*", dice il coach **Walter De Raffaele**. *"Tranne la gara casalinga contro Bologna, sia in coppa che in campionato il gruppo ha sempre fornito prestazioni competitive, ma certamente c'è amarezza e delusione per aver perso partite che potevano farci fare un salto in avanti. Sulla sfida di Trento, vorrei prima di tutto fare i miei più sinceri complimenti alla società trentina nel suo insieme per la vittoria della Coppa, è un club che da anni, con programmazione, sta ai vertici. Per quanto riguarda l'aspetto tecnico, troveremo un'avversaria di grande talento che fa dell'uno-contro-uno e dell'atletismo le sue grandi armi".*

Articolo di: Alessandro Maggi (45594 articoli)
@alessandromagg4

COMMENTA VISUALIZZA COMMENTI

HOT NEWS

Ritaglio stampa ad uso esclusivo del destinatario, non riproducibile.

095047

Quotidiano
28-02-2025
Pagina 26
Foglio 1

TORINO CRONACAQUI

www.ecostampa.it

3-6 APRILE

I circensi più bravi del mondo a Torino con "Alis New World"

Manca poco più di un mese all'arrivo, per la prima volta a Torino, di "Alis New World". Il family show che ha strabiliato il mondo registrando numerosi sold out in tutte le date italiane del tour invernale, verrà allestito all'interno della prestigiosa cornice dell'Inalpi Arena. Vista l'ottima risposta di pubblico gli organizzatori hanno deciso di premiare la città, aggiungendo una quinta replica, dando inizio allo spettacolo non più di venerdì, ma già giovedì 3 aprile alle ore 21. Offrendo tra l'altro una promozione shock per la messa in vendita dei biglietti per questo giorno infrasettimanale: i primi acquirenti pagheranno l'ingresso con uno sconto del 20 per cento sul prezzo intero. Gianpiero Garelli, fondatore e presidente della compagnia Le Cirque Top Performers spiega: «Siamo orgogliosi di portare a Torino per la prima volta il nostro spettacolo che sono certo saprà emozionare sia grandi che piccini. La città ha risposto così bene che ci sembrava doveroso premiare il pubblico con una nuova replica e una super offerta». In scena un cast stellare composto dai top performers dal Cirque du Soleil e dal cirque and performing arts contemporaneo. Un'élite di professionisti scelti - acrobati, giocolieri, aerialisti, equilibristi - applauditi e premiati sui palcoscenici più importanti del mondo.

Gauguin finalmente a Torino così si racconta con Van Gogh

Ritaglio stampa ad uso esclusivo del destinatario, non riproducibile.

095047

LA STAMPA
torinosette

Tiratura: 91.025
Diffusione: 74.660

www.ecostampa.it

LA TOP 5 DEL WEEKEND

Venerdì

NAZIONALE E THE SPACE

Paolo Genovese e Pilar Fogliati raccontano "Follemente"

Serata torinese per il regista di "Follemente" Paolo Genovese e la protagonista Pilar Fogliati: incontrano il pubblico alla Nazionale prima delle 19,30 e all'inizio degli spettacoli delle ore 21,30 e 21,45 al The Space Cinema Parco Dora.

INALPI ARENA

I successi di Gigi D'Agostino per uno show da ballare

Il Capitano torna nella sua città: Gigi D'Agostino farà vibrare l'Inalpi Arena con uno show unico per celebrare Torino e la musica. Nella struttura di corso Sebastopoli si balla dalle 21 con i suoi successi, biglietti d'ingresso a partire da 42 euro.

GIOIELLO

"L'inferiorità mentale della donna" e la risata di Veronica Pivetti

Dal testo pseudo-scientifico del 1900 del neurologo tedesco Paul Julius Möbius Veronica Pivetti trae uno spettacolo divertente e divertito. Alle 19,30 nella sala di via Cristoforo Colombo 31 (domenica 2 marzo alle 16).

CIRCOLO DEI LETTORI

Un libro su Frankenstein Junior il capolavoro di Mel Brooks

A cinquant'anni dall'uscita in sala del film di Mel Brooks, Giampiero Frasca presenta alle 18,30 al Circolo dei Lettori il volume "Frankenstein Junior", edito da Gremese, alla presenza di Francesco Gerardi e Edoardo Peretti. L'ingresso è gratuito.

FOLK CLUB

El Pony Pisador quando il sound è catalano

El Pony Pisador, il "Cavallino rampante" che nell'aprile 2023 aprì al Folk Club per gli inglesi Longest Johns, ritorna come protagonista nello spazio di via Perrone 3 bis. Il quintetto barcellonese presenta il suo quarto album alle 21,30.

Ritaglio stampa ad uso esclusivo del destinatario, non riproducibile.

095047

LA STAMPA
torinosette

www.ecostampa.it

Sabato

PIAZZA VITTORIO

CioccolaTò inonda il centro storico con talk, masterclass, degustazioni

La kermesse più dolce dell'anno è aperta fino a domenica 2 dalle 11 alle 20 . Accesso libero, incontri gratuiti (su prenotazione), tour, showcooking con degustazione e masterclass 5 euro devoluti all'istituto di Candiolo. Info su cioccola.to.it. –

OGR

Gli appassionati levano i calici è tornato i Salone del Vino

Da sabato 1 fino a lunedì 3 marzo 500 realtà vitivinicole e le loro etichette.
Tre i pacchetti di biglietti su salonedelvinotorino.it: 20 euro con 5 gettoni (per degustazioni e/o masterclass), 25 euro con 12 gettoni, 30 euro con 18 gettoni.

TEATRO SOCIALE DI PINEROLO

Polvere di anni Ottanta in "Ballade" di Piemonte dal Vivo

La rassegna diffusa di danza contemporanea "We Speak Dance", curata da Piemonte dal Vivo, propone "Ballade", spettacolo-omaggio ispirato a Pier Vittorio Tondelli e al suo mondo. Musiche di Zappa, Cohen, Cave, Prince e Nina Simone.

LINGOTTO FIERE

Cibi, salute e artigianato al Festival dell'Oriente

Viaggio alla scoperta della culture dei paesi del Sol Levante, tra tradizioni millenarie, spettacoli, gastronomia, medicina e arti marziali. Il Festival dell'Oriente torna questo fine settimana (e poi l'8 e 9 marzo) al Lingotto Fiere, in via Nizza 294 (costo 15 euro)

TEATRO CONCORDIA

Il Teatro degli Orrori "Mai dire mai tour"

A 10 anni dalla pubblicazione dell'ultimo omonimo disco, approda al Teatro Concordia di Venaria il "Mai dire mai tour 2025" del gruppo Il Teatro degli Orrori. La performance di Pierpaolo Capovilla e soci comincia alle 21.

Ritaglio stampa ad uso esclusivo del destinatario, non riproducibile.

095047

LA STAMPA
torinosette

www.ecostampa.it

Domenica

IVREA

La battaglia delle arance esplode alle ore 14

Unico giorno in cui, per accedere al centro storico di Ivrea, è previsto un biglietto di 15 euro (acquisto su anyticket.it). Alle 10,30 si terrà la cerimonia sul Ponte Vecchio e alle 14 via alla storica battaglia delle arance (che si ripeterà il 3 e il 4 marzo).

PONTE ISABELLA

La parata delle canoe in maschera torna a navigare sul Po

Torna dopo un'assenza di oltre 20 anni il Carnevale Eridaneo: imbarcazioni decorate a festa, guidate dai vogatori torinesi, solcano il fiume, indossando maschere barocche veneziane. La partenza è sotto il ponte Isabella (ritrovo alle 10,45, il via alle 11,15)

MAUTO

Tutti pazzi per i kart a pedali il museo è vietato ai motori

Fino al 9 marzo la piazza del Museo dell'Automobile (corso Unità d'Italia 40) diventa una pista per kart a pedali, circuito dove chiunque potrà sperimentare il piacere della guida senza motore. L'iniziativa è parte del public program di "C/ART.

AUDITORIUM TOSCANINI

Brani allegri e prezzi popolari per il Carnevale dell'orchestra Rai

Concerto straordinario, diretto da Giulio Cilona, dell'Orchestra Sinfonica Nazionale Rai che, fuori abbonamento, propone un programma allegro e brioso, alle 18, all'Auditorium Arturo Toscanini di piazzale Rossaro, (prezzo popolare: 10 e 15 euro).

BLAH BLAH

Chew, combo di Atlanta protagonista in via Po 21

Il locale di via Po 21 è teatro del concerto dei Chew, combo di Atlanta che si esibisce alle 21,30. Dietro il marchio si celano Sarah Wilson e Bresh Reagan a cui si aggiunge nel tour Jamey McDaniel. Assistere al loro concerto costa 8 euro.

Ritaglio stampa ad uso esclusivo del destinatario, non riproducibile.

095047

LA STAMPA
torinosette

Tiratura: 91.025
Diffusione: 74.660

www.ecostampa.it

Ritaglio stampa ad uso esclusivo del destinatario, non riproducibile.

095047

LA STAMPA
torinosette

www.ecostampa.it

GIGI D'AGOSTINO all'Inalpi venerdì 28

Il Capitano sovverte le regole pensando a Torino

Ama Torino. Per Gigi D'Agostino questo è un dato di fatto incontrovertibile e il dj e produttore, autentico vanto cittadino nel mondo, ci tiene a ribadirlo con l'evento "Gigi D'Agostino Loves Torino" che segna il suo ritorno **venerdì 28** alle 21 all'Inalpi Arena. Il grande Gigidag, o semplicemente Il Capitano come lo chiamano i suoi fan, si appresta a festeggiare la sua rentrèe ufficiale che è iniziata l'anno scorso al Festival di Sanremo con l'apparizione, non a caso, sul ponte di una nave da crociera dopo una lunga malattia annunciata su Instagram nel 2021. All'epoca tanti torinesi si sono dati appuntamento a Mirafiori, nel suo quartiere di origine, cantando e ballando le sue hit, per fargli sentire la vicinanza.

Dopo quattro anni di assenza, la pubblicazione dell'ultimo album "Slowerland III" nel 2023, l'estate scorsa l'autore di "L'amour toujours" ha infuocato di nuovo il pubblico al Sonik Parc di Stupinigi. Nei mesi prima aveva dato aggiornamenti sul suo stato di salute: "Va meglio ma è stata molto dura. C'è un prima e un dopo la malattia. Questa per me è una seconda vita, di sicuro dopo tutta la sofferenza, si gioisce diversamente rispetto a prima". Siamo quindi di fronte a una rinascita, personale e musicale, che riporta l'artista, icona della dance a cavallo tra gli Anni 90 e 2000, ma tutt'ora punto di riferimento internazionale per il suo stile unico, il "lento violento", a contatto con la dimensione live e il pubblico. Per capire il fenomeno che Gigi D'Agostino basta citare due fatti: la fila di pullman che puntualmente arriva dall'estero per le sue esibizioni, con tanto di striscioni fuori dai finestrini. E il concerto che i Massive Attack hanno tenuto all'ultimo Todays Festival, inserendo in scaletta proprio "In My Mind" di D'Agostino. Nomn solo un omaggio, ma la consacrazione di una figura che ha imposto un marchio di fabbrica, a partire dal suono della prima battuta ritmica.

Chi lo segue fin dagli esordi, conosce bene il suo carattere visionario grazie ad alcune massime, rilasciate su vari supporti, come le etichette dei vinili che riportano la citazione: "Come mai il calabrone, nonostante autorevoli leggi fisiche dicano che non possa volare, vola lo stesso?". Ecco, il potere attrattivo del Capitano deriva dalla sua volontà di sconfiggere le convenzioni, dall'andare contro le leggi dei generi musicali, per superarli e unirli al tempo stesso. Ogni suo show è come un concerto sinfonico, con un direttore d'orchestra che manipola, armonizza e fa suonare tracce e fonti eterogenee. In mezzo alle hit e alla pletora di remix, magari irrompe la campionatura presa dal dialogo di un film, o si sovrappongono alla cassa le partiture di un'opera di musica classica oltre a messaggi in codice noti solo ai suoi aficionados.

La sua è una carriera decennale iniziata nel 1986, 20 album e hit come "Bla Bla Bla", "The Riddle", "Un giorno credi" e "In & Out" e "Gin Lemon". Oggi continua a portarlo a suonare in ogni club del pianeta, sempre tenendo a mente la sua città. F. VES. —

©RIPRODUZIONERISERVATA

Ritaglio stampa ad uso esclusivo del destinatario, non riproducibile.
095047

www.ecostampa.it

TUTTOSPORT.COM

/ PIEMONTE NEWS

La Bertram Derthona ospite della Dolomiti Energia Trentino

Domani alle ore 20 i bianconeri di scena sul difficile parquet di Trento

4 MIN

28.02.2025 15:35

© Agenzia Ciamillo-Castoria

Nove partite da giocare tra Serie A e Champions League dal primo al penultimo giorno del mese. È un marzo strategico per il futuro della stagione della **Bertram Derthona Tortona**, impegnata a difendere la posizione-playoff in campionato e a strappare la

Ritaglio stampa ad uso esclusivo del destinatario, non riproducibile.
095047

www.ecostampa.it

qualificazione ai quarti di finale della coppa europea al termine dell'attuale girone della seconda fase. Si comincia domani con una delle sfide più difficile da affrontare al momento in tutta la Serie A Unipol, la trasferta in casa della Trento galvanizzata dal fresco trionfo nella Final Eight. A partire dal viaggio in Trentino le partite si susseguiranno al ritmo di tre a settimana fino al termine del mese, con cinque impegni casalinghi tra Patrasso, Varese, AEK Atene, Pistoia e Wurzburg e quattro trasferte tra Trento, il ritorno a Patrasso, Scafati e Venezia.

SFIDA ALL'ELITE

La partita della 20^ giornata in casa della **Dolomiti Energia Trentino**, in programma domani, **sabato 1° marzo**, alle **ore 20** a Il T Quotidiano Arena, rappresenta per i tortonesi la ripresa delle gare ufficiali due settimane e mezzo dopo l'uscita nei quarti di finale della Coppa Italia. Ovvero la competizione che ha reso ancor più speciale la stagione della loro avversaria, anche capolista solitaria del campionato con i suoi 30 punti, 10 in più del Derthona, chiamato a respingere l'assalto della più immediata inseguitrice della sua ottava posizione, Venezia, due punti dietro in classifica. La gara, la prima che i trentini allenati da Paolo Galbiati giocano dopo la kermesse tricolore, sarà preceduta dalla festa del club per quanto conquistato all'Inalpi Arena di Torino. Le celebrazioni partiranno nel villaggio esterno al palazzetto allestito per l'occasione con l'esposizione del trofeo, portato poi dalla squadra all'interno per il definitivo bagno di folla nel "tutto esaurito" dell'impianto di Trento.

VOGLIA DI RISCATTO

In mezzo ai fuochi d'artificio dei tifosi di casa dovrà inserirsi il desiderio di ripartire della Bertram, alle prese con 6 sconfitte consecutive nelle varie competizioni. L'appiglio viene anche dalla gara d'andata, quando nell'ultimo impegno del 2024 Severini e compagni si imposero a Casale con una delle prestazioni più convincenti della loro stagione, battendo Trento, anche all'epoca capolista solitaria, per 91-77 con il match già deciso sul +13 di fine terzo quarto mai più messo in pericolo dagli ospiti.

DOVE VEDERLA IN TV

La gara sarà trasmessa in diretta su Eurosport 2 e DAZN.

Ritaglio stampa ad uso esclusivo del destinatario, non riproducibile.
095047

www.ecostampa.it

DICHIARAZIONI

«*La sosta è stata importante per recuperare energie fisiche e mentali, ho trovato la squadra molto propositiva e reattiva per affrontare quest'ultima parte di stagione. L'impegnativo mese che si apre domani dobbiamo affrontarlo giocando una partita per volta, cercando equilibri tecnici con grande desiderio*», dice il **coach Walter De Raffaele**. «*Tranne la gara casalinga contro Bologna, sia in coppa che in campionato il gruppo ha sempre fornito prestazioni competitive, ma certamente c'è amarezza e delusione per aver perso partite che potevano farci fare un salto in avanti. Sulla sfida di Trento, vorrei prima di tutto fare i miei più sinceri complimenti alla società trentina nel suo insieme per la vittoria della Coppa, è un club che da anni, con programmazione, sta ai vertici. Per quanto riguarda l'aspetto tecnico, troveremo un'avversaria di grande talento che fa dell'uno-contro-uno e dell'atletismo le sue grandi armi*».

© RIPRODUZIONE RISERVATA

Da non perdere

TUTTE LE NEWS DI PIEMONTE NEWS

Loading...

Ritaglio stampa ad uso esclusivo del destinatario, non riproducibile.

095047

www.ecostampa.it

tn shopping
È ARRIVATO...
LO SHOPPING ONLINE DEDICATO A TE!

Vigevano 24
Notizie - Opinioni - Immagini

CHE TEMPO FA

ADESSO 12°C
SAB 1 6.9°C 9.6°C
DOM 2 6.3°C 12.0°C
@Datameteo.com

consigli e annunci
LEGGI & DIRITTI
L'Oroscopo Di Corinne
collaboriamo con ticinonotizie

RUBRICHE

FESTIVAL DI SANREMO
Territorio

SPORT | 28 febbraio 2025, 12:30

Basket serie A1, parte la march madness della Bertram Derthona: prima tappa in casa della trionfatrice di coppa e capolista solitaria Trento

Palla a due domani sera alle 20

(photocredit: Agenzia Ciamillo-Castoria)

Nove partite da giocare tra Serie A e Champions League dal primo al penultimo giorno del mese.

whitepress®

KLIMA HOTEL MILANO
CALL US +39.02 455 0461

IN BREVE

venerdì 28 febbraio

Basket serie A2, Rossi "MVP Ducale" della 30a giornata, Mack avvicina Stefanini in testa alla generale

Ritaglio stampa ad uso esclusivo del destinatario, non riproducibile.

095047

Gallery24
24 TV
Meteo
Oroscopo
Cerco lavoro
RPQ - Ricerca Personale Qualificato
Leggi & Diritti
Associazioni
Lifestyle

E' un marzo strategico per il futuro della stagione della Bertram Derthona Tortona, impegnata a difendere la posizione-playoff in campionato e a strappare la qualificazione ai quarti di finale della coppa europea al termine dell'attuale girone della seconda fase.

Si comincia domani con una delle sfide più difficile da affrontare al momento in tutta la Serie A Unipol, la trasferta in casa della Trento galvanizzata dal fresco trionfo nella Final Eight. A partire dal viaggio in Trentino le partite si susseguiranno al ritmo di tre a settimana fino al termine del mese, con cinque impegni casalinghi tra Patrasso, Varese, AEK Atene, Pistoia e Wurzburg e quattro trasferte tra Trento, il ritorno a Patrasso, Scafati e Venezia.

SFIDA ALL'ELITE La partita della 20^ giornata in casa della Dolomiti Energia Trentino, in programma domani, sabato 1° marzo, alle ore 20 a Il T Quotidiano Arena, rappresenta per i tortonesi la ripresa delle gare ufficiali due settimane e mezzo dopo l'uscita nei quarti di finale della Coppa Italia. Ovvero la competizione che ha reso ancor più speciale la stagione della loro avversaria, anche capolista solitaria del campionato con i suoi 30 punti, 10 in più del Derthona, chiamato a respingere l'assalto della più immediata inseguitrice della sua ottava posizione, Venezia, due punti dietro in classifica. La gara, la prima che i trentini allenati da Paolo Galbiati giocano dopo la kermesse tricolore, sarà preceduta dalla festa del club per quanto conquistato all'Inalpi Arena di Torino. Le celebrazioni partiranno nel villaggio esterno al palazzetto allestito per l'occasione con l'esposizione del trofeo, portato poi dalla squadra all'interno per il definitivo bagno di folla nel "tutto esaurito" dell'impianto di Trento.

VOGLIA DI RISCATTO In mezzo ai fuochi d'artificio dei tifosi di casa dovrà inserirsi il desiderio di ripartire della Bertram, alle prese con 6 sconfitte consecutive nelle varie competizioni. L'appiglio viene anche dalla gara d'andata, quando nell'ultimo impegno del 2024 Severini e compagni si imposero a Casale con una delle prestazioni più convincenti della loro stagione, battendo Trento, anche all'epoca capolista solitaria, per 91-77 con il match già deciso sul +13 di fine terzo quarto mai più messo in pericolo dagli ospiti.

DOVE VEDERLA IN TV La gara sarà trasmessa in diretta su Eurosport 2 e DAZN.

DICHIARAZIONI *"La sosta è stata importante per recuperare energie fisiche e mentali, ho trovato la squadra molto propositiva e reattiva per affrontare quest'ultima parte di stagione. L'impegnativo mese che si apre domani dobbiamo affrontarlo giocando una partita per volta, cercando equilibri tecnici con grande desiderio*", dice il coach **Walter De Raffaele**. *"Tranne la gara casalinga contro Bologna, sia in coppa che in campionato il gruppo ha sempre fornito prestazioni competitive, ma certamente c'è amarezza e delusione per aver perso partite che potevano farci fare un salto in avanti. Sulla sfida di Trento, vorrei prima di tutto fare i miei più sinceri complimenti alla società trentina nel suo insieme per la vittoria della Coppa, è un club che da anni, con programmazione, sta ai vertici. Per quanto riguarda l'aspetto tecnico, troveremo un'avversaria di grande talento che fa dell'uno-contro-uno e dell'atletismo le sue grandi armi".*

Ufficio stampa Bertram Derthona Basket

ACCADEVA UN ANNO FA

Cronaca
Novarese: arrestato molestatore seriale di minori

Meteo
Previsioni meteo per mercoledì 28, giovedì 29, venerdì 1 (febbraio-marzo)

Cronaca
Due ragazzi di 20 e 21 anni fermati per l'omicidio di Andrea Bossi: «Concreti elementi a carico degli indagati»

Leggi tutte le notizie

giovedì 27 febbraio

Basket serie A2, anche nei prossimi giorni allenamenti a porte chiuse. In vendita i biglietti per il match contro Forlì

mercoledì 26 febbraio

Basket serie A2, risultati e classifica dopo la 30sima giornata

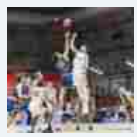

Basket serie A2, Pansa: "Spero che questa partita ci dia una iniezione di fiducia importante"

Basket serie A2, Vigevano espugna Piacenza e torna a respirare: Assigeco battuta 75-80

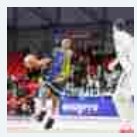

Basket serie A2, le ultimissime dai campi della 30sima giornata

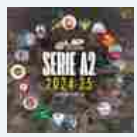

martedì 25 febbraio

Basket serie A2, Vigevano a Piacenza al completo dopo 66 giorni. Pansa: "Concentrati solo su noi stessi"

lunedì 24 febbraio

Tennistavolo, quarta giornata di ritorno da incorniciare. Vittorie preziose per O.Met (B1) e Solini Spedizioni (B2)

Basket serie A2, in vendita i biglietti per la trasferta di Piacenza: 300 tagliandi riservati ai tifosi gialloblu

Gli aspiranti campioncini di be.school a scuola di pallacanestro

Leggi le ultime di: Sport

Ritaglio stampa ad uso esclusivo del destinatario, non riproducibile.

095047

www.ecostampa.it

AUDIOPRESS
AUDIOPRESS - AGENZIA DI STAMPA A RILEVANZA NAZIONALE
AUDIOPRESS - AGENZIA DI STAMPA A RILEVANZA NAZIONALE, DAL 1984

La Fiamma della Speranza arriva a Torino per gli Special Olympics World Winter Games 2025

27 Febbraio 2025 Audiopress piemonte 0

[See image gallery at www.spaziotorino.it]
Accesa ad Atene nella storica cornice dello Zappeion Megaron, la Fiamma della Speranza ha iniziato il suo viaggio verso Torino, illuminando il cammino di avvicinamento agli Special Olympics World Winter Games Turin 2025. La solenne cerimonia di accensione ha

CERCA ...

ARTICOLI RECENTI

La Fiamma della Speranza arriva a Torino per gli Special Olympics World Winter Games 2025
Festa di Carnevale da Barriera ad Aurora
Festa di fine inverno – La Cultura dietro l'angolo –
È morto Boris Spassky, la leggenda soìvietica degli scacchi
Il Liceo Ancina di Fossano ha incontrato i Maestri del lavoro

META

Accedi
Feed dei contenuti
Feed dei commenti
WordPress.org

TAG

BIELLA CHIVASSO CIRCOSCRIZIONE CONSIGLIO REGIONALE CRONACA DE MURO DI MAIO ECONOMIA ESTERI ESTERO EUROPA FINANZA FINANZIERI GDF GIAVENO GUARDIA DI FINANZA ITALPRESS LEGALITÀ M5S MATTEO SALVINI MINISTERO MINISTERO DEGLI ESTERI MINISTERO ESTERI

Ritaglio stampa ad uso esclusivo del destinatario, non riproducibile.
095047

www.ecostampa.it

visto la partecipazione di alte cariche istituzionali, tra cui il Presidente della Regione Piemonte Alberto Cirio, il Sindaco di Torino Stefano Lo Russo e i rappresentanti di Special Olympics.

Dopo aver attraversato i luoghi simbolo di Atene, la torcia è giunta in Italia e ha fatto tappa alla stazione di Torino Porta Nuova, accolta dal Sindaco Lo Russo e da una folla entusiasta. Il suo viaggio proseguirà attraverso il Piemonte, toccando diverse località fino all'8 marzo, quando entrerà trionfalmente all'Inalpi Arena per la cerimonia di apertura dei Giochi.

Simbolo di inclusione e solidarietà, la Final Leg della torcia rappresenta un'opportunità unica per diffondere il messaggio di Special Olympics: lo sport come strumento di uguaglianza e crescita sociale. "Torino ti aspetta", ha dichiarato il Sindaco Lo Russo, pronto ad accogliere atleti, delegazioni e tifosi in un evento che celebra il valore dello sport per tutti.

CIRCOSCRIZIONE | CONSIGLIO REGIONALE | PIEMONTE | TORINO

« PRECEDENTE
Festa di Carnevale da Barriera ad Aurora

MINISTRO DEGLI ESTERI
MINISTRO ESTERI
MOVIMENTO 5 STELLE
NOTIZIE PIEMONTE
PARLAMENTO
PIEMONTE
PIEMONTE INFORMA
POLITICA
POLIZIA
POLIZIA DI STATO
PRESIDENTE
PRESIDENZA DELLA REPUBBLICA
PS
REGIONE PIEMONTE
SALUTE
SALVINI
SPORT
TOPNEWS
TOP NEWS
TORINO
TROVALIBRI
VIDEO

AUDIOPRESS S.R.L.

P. IVA 05270430019 – C.C.I.A.A. Torino 697210 – Trib. Torino 3405/84

Cookie Policy – Privacy Policy

Utilizziamo i cookie per essere sicuri che tu possa avere la migliore esperienza sul nostro sito. Se continui ad utilizzare questo sito noi assumiamo che tu ne sia felice.

Ok Privacy policy

Ritaglio stampa ad uso esclusivo del destinatario, non riproducibile.

095047

Chivassoggi
Edizione locale IlNazionale.it

| 27 febbraio 2025, 08:23

La Fiamma della Speranza accende Torino per gli Special Olympics World Winter Games

Dopo la benedizione in Vaticano la torcia è stata accolta ieri sera. Qui partirà per il suo tour nelle principali località del territorio, fino alla Cerimonia di Apertura l’8 marzo

Dopo l’emozionante accensione della Fiamma della Speranza ad Atene, il cammino che accompagnerà gli Special Olympics World Winter Games Torino 2025 ha compiuto un ulteriore, significativo passo. Ieri sera, durante il passaggio a Roma, la fiamma è stata accolta con entusiasmo da istituzioni e personalità di rilievo, testimonianza di un impegno condiviso per promuovere i valori dello sport e dell’inclusione. La Ministra del Turismo Daniela Santanchè, il Ministro per lo Sport e i Giovani Andrea Abodi, il Sindaco di Fiumicino Mario Baccini hanno dato il benvenuto alla delegazione italiana proveniente da Atene: il Presidente della Regione Piemonte Alberto Cirio, il sindaco di Torino Stefano Lo Russo, il Presidente del LETR Executive Council Final Leg Planning Committee Mark McCorkle, la Presidente e il Direttore Generale del Comitato Organizzatore Locale Patrizia Sandretto Re Rebaudengo e Mauro Di Gennaro. Un passaggio di consegne, insieme agli atleti e allo staff di Special Olympics, che ha segnato l’accoglienza in Italia della fiamma dei Giochi.

Questa mattina, la delegazione è stata accolta in **Vaticano**, per una **speciale benedizione della Fiamma della Speranza da parte di Monsignor Orazio Pepe**, segretario della Fabbrica di San Pietro. La torcia è quindi ripartita con un treno speciale alla volta di Torino, dove questa sera è stata accolta in una **cerimonia ufficiale presso la stazione di Porta Nuova**. Ad attenderla, il sindaco di Torino **Stefano Lo Russo**, la mascotte Moly e tanti atleti, famigliari, sostenitori di Special Olympics, che hanno

IN BREVE

sabato 01 marzo

Gigi Dag all'Inalpi Arena, Gauguin al Mastio della Cittadella: ecco cosa fare a Torino fino a domenica 2 marzo

mercoledì 26 febbraio

A Scagnello torna l'appuntamento con la Fiera del Tartufo Nero (Video)

Un vero trionfo la XVIII edizione dei BLUES & WINE AWARDS e della XXII edizione del Blues & Wine Soul Festival

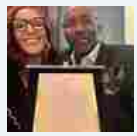

Conduzioni Agricole Forte lancia il Vision Lab, un nuovo spazio per la sostenibilità e difesa della tradizione

A Torino si abbassa lo smog : domani via libera ai diesel Euro 5

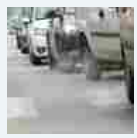

La cultura al centro degli ultimi ritocchi di bilancio. Approvato l'emendamento delle opposizioni di 1,8 milioni

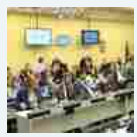

Enrico Derflingher e Massimo Pasquarelli chef Euro Toques hanno celebrato i sapori del Made in Italy e l’esclusività della cucina italiana

Torino si tinge dei colori del Sud: "Viva la Puglia" e Carnevale e tanto cioccolato al MUV

Assegnate alle Aziende Sanitarie Regionali i primi 102 mln del fondo sviluppo per il rilancio della sanità pubblica

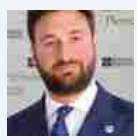

Ritaglio stampa ad uso esclusivo del destinatario, non riproducibile.

095047

"Passi, note, emozioni" per ricordare Vanna Piardi: in scena lo spettacolo solidare al Teatro Superga di Nichelino

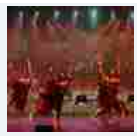

reso questo arrivo una vera festa, segnando l'inizio di una staffetta imperdibile: un percorso che attraverserà il territorio piemontese, toccando città e comunità, per diffondere un messaggio universale. La luce della fiamma, simbolo di speranza e determinazione, rappresenta l'impegno di **un'Italia che crede nel potere trasformativo dello sport**.

A partire dal 1° marzo, infatti, la Fiamma attraverserà numerosi Comuni del Piemonte, portando con sé il messaggio di inclusione e speranza che caratterizza gli Special Olympics. Il percorso prevede tappe significative, partendo dalle località di gara **Bardonecchia**, **Sestriere**, **Pragelato** e **Torino**, per poi toccare tutti i capoluoghi: **Novara, Vercelli, Cuneo, Asti, Alessandria, Verbania e Biella**.

Questo percorso simbolico non è soltanto il tragitto della torcia, ma l'incarnazione di un impegno comune per costruire una società più inclusiva, dove il talento di ogni atleta diventa il simbolo di una cultura aperta e dinamica. L'**8 marzo**, dopo questo viaggio che coinvolgerà atleti, istituzioni, scuole e comunità locali, la Fiamma della Speranza giungerà all'Inalpi Arena di Torino, dove illuminerà la **cerimonia di apertura** degli Special Olympics World Winter Games Turin 2025. Sarà il culmine di un percorso che, partito dalla Grecia, ha attraversato l'Italia per accendere nei cuori di tutti la passione per lo sport e i suoi valori universali.

Il percorso della Torcia

Dopo l'arrivo a Torino, la Fiamma della Speranza inizierà il suo viaggio attraverso il Piemonte, toccando alcune delle località più significative della regione. Questo percorso non solo celebra il valore dello sport, ma vuole coinvolgere direttamente le comunità locali, rendendole parte integrante di un evento dal forte impatto sociale.

Sabato 1° marzo, la Torcia della Speranza inizierà il suo percorso a Bardonecchia, una delle sedi di gara, per poi spostarsi nel pomeriggio a Pragelato, sede storica delle gare di sci nordico.

Domenica 2 marzo, in mattinata, la torcia attraverserà Torino, città ospitante dei Giochi, in un percorso che si snoderà dai Giardini Reali alla Scuola Ufficiali dell'Esercito (via Minzoni).

A partire dal **3 marzo**, la Torcia riprenderà il suo viaggio, toccando le montagne olimpiche, le principali città piemontesi e alcuni luoghi iconici. Nella mattinata di lunedì raggiungerà Sestriere, una località simbolo delle Olimpiadi Invernali del 2006, per poi spostarsi nel pomeriggio all'Allianz Stadium, uno dei templi dello sport internazionale.

Martedì 4 marzo passerà quindi nelle province orientali del Piemonte, a Novara al mattino e a Vercelli nel pomeriggio.

Mercoledì 5 marzo la Fiamma si dirigerà quindi verso sud, passando per Cuneo in mattinata e giungendo ad Asti nel pomeriggio.

Il viaggio continuerà **giovedì 6 marzo** in direzione est, con tappe ad Alessandria e a Verbania, città che esemplificano la bellezza del territorio piemontese.

Infine, **venerdì 7 marzo**, la torcia raggiungerà Biella al mattino e concluderà la giornata presso lo stabilimento Coca Cola, importante sponsor dei Giochi.

Infine, **sabato 8 marzo**, la Fiamma della Speranza entrerà trionfalmente a Torino, dove sarà protagonista della Cerimonia di Apertura degli Special Olympics World Winter Games Turin 2025, in programma all'Inalpi Arena.

Questo percorso rappresenta non solo una staffetta simbolica, ma anche un'opportunità per le città piemontesi di accogliere un evento che porta con sé un messaggio di inclusione e di partecipazione. Ogni tappa sarà accompagnata da eventi di celebrazione e coinvolgerà atleti, cittadini e istituzioni in un momento di festa e condivisione.

Ritaglio stampa ad uso esclusivo del destinatario, non riproducibile.

095047

Maggiori dettagli su tappe e percorso della torcia sono disponibili sul sito:
turin2025.org/it/vieni-ai-giochi/torch-run

comunicato stampa

TI RICORDI COSA È SUCCESSO L'ANNO SCORSO A FEBBRAIO?
Ascolta il podcast con le notizie da non dimenticare

Ascolta "Un anno di notizie da non dimenticare 2024" su Spreaker.

Copyright © 2017 - 2025 IlNazionale.it - Partita Iva: IT 03401570043 - **Credits** | **Privacy e cookie policy** | **Preferenze privacy**

Ritaglio stampa ad uso esclusivo del destinatario, non riproducibile.

095047

dal 1996 nel web CONTROLUCE.IT Portale di Cultura e Informazione ISSN 1973-9168

Special Olympics World Winter Games: la Fiamma della Speranza arriva a Torino

Febbraio 27 10:02 2025

by Francesca Sette

Stampa Questo Articolo
Condividila con i tuoi amici

Dopo la benedizione in Vaticano la torcia è stata accolta stasera nel capoluogo piemontese, dove partirà per il suo tour nelle principali località del territorio, fino alla Cerimonia di Apertura l'8 marzo

***Torino, 26 febbraio* 2025** – Dopo l'emozionante accensione della Fiamma della Speranza ad Atene, il cammino che accompagnerà gli Special Olympics World Winter Games Torino 2025 ha compiuto un ulteriore, significativo passo. Ieri sera, durante il passaggio **a Roma, la fiamma è stata accolta con entusiasmo da istituzioni e personalità di rilievo**, testimonianza di un impegno condiviso per promuovere i valori dello sport e dell'inclusione. La Ministra del Turismo **Daniela Santanchè**, il Ministro per lo Sport e i Giovani **Andrea Abodi**, il Sindaco di Fiumicino **Mario Baccini** hanno dato il benvenuto alla delegazione italiana proveniente da Atene: il Presidente della Regione Piemonte **Alberto Cirio**, il sindaco di Torino **Stefano Lo Russo**, il Presidente del LETR Executive Council Final Leg Planning Committee **Mark McCorkle**, la Presidente e il Direttore Generale del Comitato Organizzatore Locale **Patrizia Sandretto Re Rebaudengo** e **Mauro Di Gennaro**. Un passaggio di consegne, insieme agli atleti e allo staff di Special Olympics, che ha segnato l'accoglienza in Italia della fiamma dei Giochi.

Questa mattina, la delegazione è stata accolta in **Vaticano**, per una **speciale benedizione della Fiamma della Speranza da parte di Monsignor Orazio Pepe**, segretario della Fabbrica di San Pietro. La torcia è quindi ripartita con un treno speciale alla volta di Torino, dove questa sera è stata accolta in una **cerimonia ufficiale presso la stazione di Porta Nuova**. Ad attenderla, il sindaco di Torino **Stefano Lo Russo**, la mascotte Moly e tanti atleti, famigliari, sostenitori di Special Olympics, che hanno reso questo arrivo una vera festa, segnando l'inizio di una staffetta imperdibile: un percorso che attraverserà il territorio piemontese, toccando città e comunità, per diffondere un messaggio universale. La luce della fiamma, simbolo di speranza e determinazione, rappresenta l'impegno di **un'Italia che crede nel potere trasformativo dello sport**.

A partire dal 1° marzo, infatti, la Fiamma attraverserà numerosi Comuni del Piemonte, portando con sé il messaggio di inclusione e speranza che caratterizza gli Special Olympics. Il percorso prevede tappe significative, partendo dalle località di gara **Bardonecchia**, **Sestriere**, **Pragelato** e **Torino**, per poi toccare tutti i capoluoghi: **Novara, Vercelli, Cuneo, Asti, Alessandria, Verbania e Biella**.

INFO E SOCIAL

Registro ISSN dei Portali web

Facebook Twitter Invia articoli Pubblicità

SPAZIO DEGLI SPONSOR

SPAZIO DEGLI SPONSOR

RICORDI IN UN VECCHIO VIDEO

Ritaglio stampa ad uso esclusivo del destinatario, non riproducibile.

095047

Questo percorso simbolico non è soltanto il tragitto della torcia, ma l'incarnazione di un impegno comune per costruire una società più inclusiva, dove il talento di ogni atleta diventa il simbolo di una cultura aperta e dinamica. L'**8 marzo**, dopo questo viaggio che coinvolgerà atleti, istituzioni, scuole e comunità locali, la Fiamma della Speranza giungerà all'Inalpi Arena di Torino, dove illuminerà la **cerimonia di apertura** degli Special Olympics World Winter Games Turin 2025. Sarà il culmine di un percorso che, partito dalla Grecia, ha attraversato l'Italia per accendere nei cuori di tutti la passione per lo sport e i suoi valori universali.

Il percorso della Torcia

Dopo l'arrivo a Torino, la Fiamma della Speranza inizierà il suo viaggio attraverso il Piemonte, toccando alcune delle località più significative della regione. Questo percorso non solo celebra il valore dello sport, ma vuole coinvolgere direttamente le comunità locali, rendendole parte integrante di un evento dal forte impatto sociale.

Sabato 1° marzo, la Torcia della Speranza inizierà il suo percorso a Bardonecchia, una delle sedi di gara, per poi spostarsi nel pomeriggio a Pragelato, sede storica delle gare di sci nordico.

Domenica 2 marzo, in mattinata, la torcia attraverserà Torino, città ospitante dei Giochi, in un percorso che si snoderà dai Giardini Reali alla Scuola Ufficiali dell'Esercito (via Minzoni).

A partire dal **3 marzo**, la Torcia riprenderà il suo viaggio, toccando le montagne olimpiche, le principali città piemontesi e alcuni luoghi iconici. Nella mattinata di lunedì raggiungerà Sestriere, una località simbolo delle Olimpiadi Invernali del 2006, per poi spostarsi nel pomeriggio all'Allianz Stadium, uno dei templi dello sport internazionale.

Martedì 4 marzo passerà quindi nelle province orientali del Piemonte, a Novara al mattino e a Vercelli nel pomeriggio.

Mercoledì 5 marzo la Fiamma si dirigerà quindi verso sud, passando per Cuneo in mattinata e giungendo ad Asti nel pomeriggio.

Il viaggio continuerà **giovedì 6 marzo** in direzione est, con tappe ad Alessandria e a Verbania, città che esemplificano la bellezza del territorio piemontese.

Infine, **venerdì 7 marzo**, la torcia raggiungerà Biella al mattino e concluderà la giornata presso lo stabilimento Coca Cola, importante sponsor dei Giochi.

Infine, **sabato 8 marzo**, la Fiamma della Speranza entrerà trionfalmente a Torino, dove sarà protagonista della Cerimonia di Apertura degli Special Olympics World Winter Games Turin 2025, in programma all'Inalpi Arena.

Questo percorso rappresenta non solo una staffetta simbolica, ma anche un'opportunità per le città piemontesi di accogliere un evento che porta con sé un messaggio di inclusione e di partecipazione. Ogni tappa sarà accompagnata da eventi di celebrazione e coinvolgerà atleti, cittadini e istituzioni in un momento di festa e condivisione.

Maggiori dettagli su tappe e percorso della torcia sono disponibili sul sito: http://turin2025.org/it/vieni-ai-giochi/torch-run

Special Olympics World Winter Games Turin 2025

Director of Communications, Marketing and Media

Francesca Sette | francesca.sette@turin2025.org | +39 366 410 1257

Direttore della Comunicazione di Special Olympics Italia

Giampiero Casale | stampa@specialolympics.it |+39 3280741101

Ufficio Stampa Mailander per LOC Special Olympics World Winter Games Turin 2025

Veronica Sisinni | v.sisinni@mailander.it | +39 347 068 1604

Francesco Borello | f.borello@mailander.it | +39 327 663 2248

Anna Tomba | a.tomba@mailander.it | +39 346 085 0749

CONDIVIDI:

Facebook Instagram X LinkedIn WhatsApp Telegram

CORRELATI

Il Comune di Marino sostiene gli Play the Games – Special Emissione di un francobollo della

MONOLITE E "FRAMMENTI DI VISIONI"

CATEGORIE

Seleziona una categoria

CALENDARIO – ARTICOLI PUBBLICATI NEL GIORNO...

FEBBRAIO 2025

L	M	M	G	V	S	D
					1	2
3	4	5	6	7	8	9
10	11	12	13	14	15	16
17	18	19	20	21	22	23
24	25	26	27	28		

« Gen

ARTICOLI RECENTI

Special Olympics World Winter Games: la Fiamma della Speranza arriva a Torino
Festa di Carnevale con Marino Aperta APS a Frattocchie
MERCATO PONTE MILVIO, (MUN.XV): ASSEGNATI NUOVI BANCHI
Una venere nera alla Reggia di Caserta
Oltre l'infinito la personale di Adriana Montalto alla Galleria Arte Sempione Roma

:: SPAZIO DEGLI SPONSOR ::

:: SPAZIO DEGLI SPONSOR ::

PRESENTAZIONE DEL LIBRO "NOI NEL TEMPO"

Ritaglio stampa ad uso esclusivo del destinatario, non riproducibile.

095047

Quotidiano
27-02-2025
Pagina 5
Foglio 1

CORRIERE TORINO

Diffusione: 7.129

www.ecostampa.it

La storia del movimento

I Kennedy e quel progetto nato negli Usa, ora in città

Da Atene è arrivata a Torino. La Torcia della Speranza da ieri illumina il Piemonte. È la fine di un viaggio che segna un inizio attesissimo. È quello degli Special Olympics, al via sabato 8 marzo con la cerimonia di apertura all'Inalpi Arena. Il cammino della torcia ha mosso i primi passi nella patria dei Giochi, ma l'origine degli Special ha altra geografia. Tutto ha inizio negli States, in casa Kennedy, e nasce dal rapporto tra due delle sorelle del 35° presidente americano, John Fitzgerald. Si tratta di Rosemary, con una disabilità intellettiva, ed Eunice, che sarà la fondatrice degli Special Olympics. Crescendo insieme alla sorella e condividendo con lei la passione per il nuoto, la corsa, il calcio e la barca a vela, Eunice Kennedy prese sempre più coscienza di due condizioni. La prima: lo sport regala benefici a tutti, in maniera indiscriminata. Allo stesso tempo, però, fu chiaro che c'erano limiti e discriminazioni per le persone come Rosemary. Da questa osservazione prese vita una vera rivoluzione. Si iniziò con gli allenamenti allo Shriver Camp, campo estivo alle porte di Washington per ragazzi dai 6 ai 16 anni con disabilità intellettive.
Un'iniziativa che in seguito si trasformò negli Special Olympics, con una prima edizione andata in scena nel 1968. In quell'anno, a Chicago, parteciparono atleti provenienti da 26 stati e dal Canada. A distanza di 57 anni, a Torino, Sestriere, Bardonecchia e Pragelato ci saranno 1.500 atleti, provenienti da 102 Paesi. Lievitano i numeri, sintomo di una sportività che non vede né barriere né ostacoli. E il motto degli Special Olympics, che risuona anche durante il Giuramento, è rimasto lo stesso: «Che io possa vincere. Ma se non riuscissi, che io possa tentare con tutte le mie forze». Parole che definiscono la filosofia delle gare, che si disputeranno in Piemonte su sette discipline invernali, tra hockey sul ghiaccio, pattinaggio di figure e velocità, sci alpino e di fondo, snowboard e snowshoeing. Il podio c'è, eppure non è la competizione a guidare le performance: «Ciò che conta è la determinazione, l'impegno vale più del risultato. Per questo, al di là del colore della medaglia, in Special Olympics usiamo dire che vincono sempre tutti gli atleti in gara». Sono i valori della condivisione e della partecipazione a segnare la vittoria ai Giochi, principi che si pongono l'obiettivo di crescere nello sport per raggiungere la società. «Dicevano che non eravate in grado di correre i 100 metri, oggi correte le maratone» ricordava Eunice Kennedy Shriver. Con questa consapevolezza si parte per l'edizione torinese, accelerando la corsa verso il traguardo dell'inclusività.

Teresa Cioffi

© RIPRODUZIONE RISERVATA

Fondatrice Eunice Kennedy

Ritaglio stampa ad uso esclusivo del destinatario, non riproducibile.

Una fiamma Special a Torino a far luce su un mondo nuovo

095047

Quotidiano
27-02-2025
Pagina 12
Foglio 1

CORRIERE TORINO

Diffusione: 7.129

www.ecostampa.it

Domani il concerto alla Inalpi Arena

Il ritorno a casa di Gigi D'Agostino

Infine, Torino. La rinascita di Gigi D'Agostino si completa domani sera con lo show più atteso: quello nella sua città. Il dj e produttore sarà protagonista all'Inalpi Arena di uno spettacolo che fin dalle locandine suona come una dichiarazione d'amore — «Gigi D'Agostino Loves Torino» —e che arriva al culmine del percorso di ripartenza dalla malattia che lo ha colpito nel 2021, iniziato un anno fa come superospite al Festival di Sanremo e già transitato dalle nostre parti — ma tecnicamente, ancora fuori dai confini cittadini — la scorsa estate al Sonic Park di Stupinigi.

Gli organizzatori del concerto sono gli stessi di allora (Fondazione Reverse) e l'evento promette di essere una «celebrazione della musica e della vita» attraverso i successi della carriera del Capitano. Domani si chiude il cerchio aperto il 17 dicembre 1967, quando Luigi Celestino Di Agostino venne al mondo proprio sotto la Mole, figlio di genitori di origini salernitane residenti a Mirafiori Sud. Cresciuto in quella via Pomaretto in cui a dicembre 2022 — quando ancora le sue condizioni di salute erano avvolte nel mistero — i fan sfidarono il gelo per dedicargli un appassionato flash mob, il dj ha esordito negli anni Ottanta nel circuito delle discoteche cittadine. Prima come semplice avventore («Uno di quelli che uscivano solo quando erano cacciati fuori, mi piaceva ballare in maniera estrema», ha raccontato di recente al podcast *Supernova* di Alessandro Cattelan), poi come dj a tempo pienissimo («Ogni sera della settimana, dovevo intrattenere chiunque, anche quando c'erano solo sette persone: lì ho imparato tutto»), quindi decollando negli anni Novanta nelle mitologiche nottate all'Ultimo Impero di Airasca, la mega-discoteca nella campagna pinerolese da cui sono partiti successi come *Bla bla bla*, *Another Way*, *L'amour toujours*.

Da lì in avanti è stata stardom globale. Da tempo l'artista vive in Svizzera, tiene i suoi spettacoli soprattutto all'estero (dei cinque finora annunciati per il 2025 tre sono in Austria, il bis tricolore sarà il 21 giugno alla Fiera Milano a Rho) ed è stato il primo italiano a entrare nel club degli artisti con un brano da oltre un miliardo di ascolti su Spotify (con *In My Mind*).

Il concerto torinese sarà forse la prima occasione in cui ascoltare dal vivo il nuovo singolo *My New Life*, in uscita a marzo, che sottolinea ulteriormente la nuova stagione del produttore (simboleggiata anche dal progressivo abbandono dei celebri soprannomi, da Gigi Dag al Capitano, come testimonia la scelta del titolo dello show all'Inalpi). L'anno scorso gli ottomila posti di Stupinigi volarono via in prevendita, per domani nella più capiente struttura di piazza d'Armi ci sono ancora tagliandi disponibili in diversi settori, con prezzi da 88,55 a 63,25 euro.

Luc. Cast.

© RIPRODUZIONE RISERVATA

Il Capitano Gigi D'Agostino *(foto Modusart dal suo profilo Fb)*

La serata
Oltre ai grandi successi, il concerto torinese sarà forse la prima occasione in cui ascoltare dal vivo il nuovo singolo *My New Life*

Cultura e Spettacoli
Il ritorno a casa di Gigi D'Agostino
L'onda «avant pop» di C2C da Torino a New York

Ritaglio stampa ad uso esclusivo del destinatario, non riproducibile.

095047

Quotidiano
27-02-2025
Pagina 1+5
Foglio 1 / 3

CORRIERE TORINO

Diffusione: 7.129

www.ecostampa.it

Winter Games 2025 Sandretto: «Occasione per eliminare ogni barriera»

Special Olympics, la fiamma è arrivata in città

DAL NOSTRO INVIATO

Da Atene a Roma e ieri sera finalmente a Torino la fiamma dei Winter Games 2025. a pagina 5 Nerozzi

Una fiamma Special a Torino a far luce su un mondo nuovo

Sandretto Re Rebaudengo: «Questa è l'occasione per fare cadere ogni barriera»

DAL NOSTRO INVIATO

ROMA Piazza San Pietro, dieci meno un quarto: «Ao, de che squadra siete?», chiede il giardiniere sul furgoncino che sta andando verso il Vaticano. Ryan, agente del Long Beach Police Department, alle porte di Los Angeles, prova a farsi capire, e a spiegare, in spagnolo. Niente da fare, visto che in risposta arriva solo un'altra domanda: «Da che città della Spagna?». Lui è uno degli oltre cento uomini delle forze dell'ordine, da oltre sessanta Paesi che — tutti volontari — scorta la torcia della Speranza degli Special Olympics Winter Game, arrivata ieri sera a Torino. E che, in mattinata, era appena uscita da San Pietro, dopo aver ricevuto la benedizione di monsignor Orazio Pepe, segretario della Fabbrica di San Pietro. Stavolta la fiamma, sempre accesa, era nelle mani di Mark, del dipartimento dello sceriffo della contea di Los Angeles, e di Greg, agente a Fayetteville, poco più di centomila abitanti in Arkansas. «È stata una mattinata emozionante — diceva Patrizia Sandretto Re Rebaudengo, presidente del Comitato organizzatore — in un luogo magico, con questa fiamma che ora viaggerà per tutto il Piemonte: parliamo di sport, ma è l'occasione per fare cadere ogni barriera».

Dell'ignoranza, anche, in senso letterale, perché se negli Stati Uniti, in Australia, Belgio, Taiwan, tanti conoscono e si impegnano per le Special Olympics (SO), in Italia c'è tanta strada da fare; una salita che il comitato organizzatore, in poco più di un anno, ha risalito con passione e ostinazione. La torcia illuminerà anche in questo senso la regione, dalla prima tappa, in menù sabato, tra Bardonecchia (al mattino) e Pragelato (al pomeriggio). Domenica sarà la volta di Torino, con la corsa dei runner — dietro la torcia s'intende — dal monumento al carabiniere nei giardini Reali (ore 10,30) alla scuola applicazione dell'Esercito, in via dell'Arsenale (alle 11). E poi ancora lunedì, mattinata al Sestiere, che sarà anche località di gara, e pomeriggio-sera all'Allianz dove, all'intervallo di Juve-Verona, entreranno in campo otto atleti special olympics e cinque runner. Si continuerà martedì, con la mattina lungo le strade di Novara e il pomeriggio per quelle di Vercelli; mercoledì, prima a Cuneo poi ad Asti; giovedì, mattina dedicata ad Alessandria e pomeriggio a Verbania. Ultima tappa venerdì 7, mattina a Biella e pomeriggio chiusura allo stabilimento della Coca cola (partner dei giochi), a Gagliánico, sempre nel biellese.

Tappe nelle quali, alla fine, «saranno coinvolte quasi seimila persone, tra autorità locali, tesserati di associazioni, ragazzi delle scuole», racconta Charlie Cremonte («se scrive Carlo non mi riconosce nessuno»), fondatore, quasi trent'anni fa, e presidente di Asad Biella e, soprattutto, direttore regionale SO Italia. Del resto, con oltre mille atleti, organizzati in 68 team, insieme a Lombardia e Lazio il Piemonte è la regione che ha il più alto numero di ragazzi e ragazze special olympics, 25 dei quali parteciperanno a questi Winter Game. Cremonte, con il collega dell'Emilia-Romagna Cristiano Previti, ha coordinato anche le community run scattate in tutte le regioni, per l'accensione della torcia, e la sua corsa, attraverso il Piemonte. A tarda sera,

Ritaglio stampa ad uso esclusivo del destinatario, non riproducibile.

095047

L'ECO DELLA STAMPA
LEADER IN MEDIA INTELLIGENCE

CORRIERE TORINO

www.ecostampa.it

l'allegra carovana e la mascotte Molly, una lontra con berretto a forma di Mole, viene accolta a Porta Nuova da Stefano Lo Russo, che sorrideva e abbracciava a sé atleti e piccoli tifosi, per le foto: anche questo significa essere un buon sindaco.

Massimiliano Nerozzi

© RIPRODUZIONE RISERVATA

Il viaggio della Torcia della Speranza

> Presidente
> È stata una mattinata emozionante in un luogo magico, con questa fiamma che ora viaggerà per tutto il Piemonte

Forza Piemonte
Dalla regione, 25 atleti in gara: in tutto, in regione, sono oltre un migliaio i tesserati

CORRIERE TORINO
In ateneo: basta scambi con Israele

Una fiamma Special a Torino a far luce su un mondo nuovo

Ritaglio stampa ad uso esclusivo del destinatario, non riproducibile.
095047

CORRIERE TORINO

www.ecostampa.it

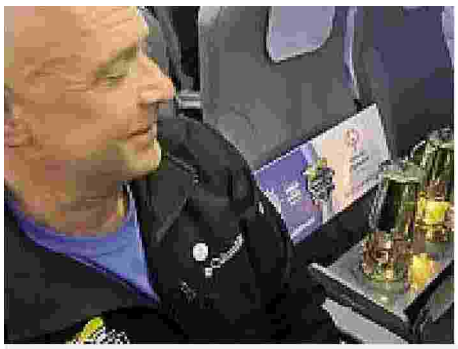

La fiamma, sempre accesa, anche durante il volo da Atene per Roma. Il comandante del volo Ita ha annunciato ai passeggeri l'onore di averla ospitata a bordo

Il ministro dello Sport Andrea Abodi e quello del Turismo, Daniela Santanché (da sinistra verso destra), insieme a Patrizia Sandretto Re Rebaudengo, accolgono la fiamma allo scalo di Fiumicino.

Patrizia Sandretto Re Rebaudengo, presidente del comitato organizzatore, con la fiaccola, tra Greg (a sinistra) e Mark, agenti di polizia, rispettivamente a Fayetteville e Los Angeles.

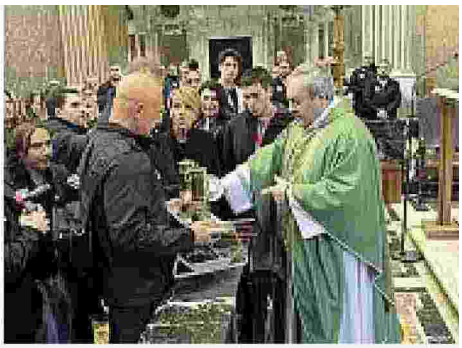

Monsignor Orazio Pepe, segretario della Fabbrica di San Pietro, benedice la fiamma degli Special Olympics ieri mattina, al termine della messa dentro la basilica del Vaticano.

Ritaglio stampa ad uso esclusivo del destinatario, non riproducibile.

095047

DailyMedia

www.ecostampa.it

Eventi ZooCom trasforma Frecciarossa Final Eight 2025 in un fenomeno digitale immersivo, portando la Mikado Kiss Cam in un'edizione da record

Oltre 46.000 spettatori, circa 70.000 pack distribuiti e un engagement social che supera i 14 milioni di visualizzazioni

Mikado e ZooCom hanno fatto "canestro" per il terzo anno consecutivo alla Frecciarossa Final Eight 2025 di basket, celebrando il Mikado Kiss con un'attivazione, conclusa grazie al prezioso lavoro di Infront (Official Advisor LBA), che ha coinvolto migliaia di spettatori all'Inalpi Arena di Torino. Infatti, dal 12 al 16 febbraio, il palazzetto si è trasformato in una vera e propria arena dell'amore, con oltre 46.000 spettatori che hanno partecipato all'evento e assistito al ritorno della celebre Mikado Kiss Cam. Si è trattato di un'activation da record: circa 70.000 pack distribuiti, un aumento del 27% nelle visualizzazioni social rispetto al 2024 e un engagement che ha superato i 14 milioni di visualizzazioni. La Mikado Kiss Cam ha animato il pre-partita e i time-out di ogni match, inquadrando coppie che, Mikado alla mano, si sono lasciate andare a baci e sorrisi, trasmessi anche in tv. L'Inalpi Arena è stata completamente dominata da asset e materiali brandizzati Mikado. La brandizzazione ha coinvolto anche l'intera infrastruttura: LED bordocampo e LED sul braccio canestro hanno alternato creatività dedicate a Mikado e alla limited edition, realizzata dall'illustratore e fumettista Giulio Mosca, in arte ilbaffogram, che ha ideato le grafiche del pack e della comunicazione legata al Mikado Kiss presente alla Frecciarossa Final Eight 2025. Inoltre, sui maxi-schermi laterali e sul cubo LED sono stati trasmessi video e grafiche personalizzate nei momenti chiave della Kiss Cam. Anche l'area foyer è stata animata con maxi-schermi e totem interattivi che hanno amplificato il coinvolgimento del pubblico: le coppie, e non solo, hanno potuto immortalare il proprio Mikado Kiss, trasformandolo in un ricordo condivisibile anche sui social. Su ogni seggiolino del palazzetto, un pack di Mikado e un flyer con le istruzioni per vivere al meglio il proprio Mikado Kiss. Lo staff, composto da hostess, steward, animatori e tour leader, ha indossato divise personalizzate: sono stati distribuiti circa 70.000 pack di Mikado. Il palcoscenico della Mikado Kiss Cam ha preso vita anche grazie all'energia della mascotte, vestita con una speciale divisa a tema. Insieme alle hostess, ha animato il pubblico con giochi, balli e il lancio di t-shirt brandizzate, catalizzando l'attenzione nei momenti dedicati, e mantenendo sempre alta la partecipazione degli spettatori. ZooCom ha curato l'attivazione coinvolgendo volti noti del panorama digital: Dino Lanaro con la moglie Vera Santagata, Simone Montella, Carlotta Roncarà, Federica Mazzei e il marito Yannick, Giorgia Crivello e Stefano Laudoni, Antonino Pantó, anche conosciuto come Tony iPants, e la compagna Silvia, e Giulio Mosca, conosciuto come Ilbaffogram, il creativo dietro le grafiche della Mikado Limited Edition. Si tratta di speciali bi-pack con due confezioni di Mikado al latte e un'esclusiva cornice per conservare il proprio Mikado Kiss, realizzati in tre grafiche inedite che raccontano il Mikado Kiss nelle sue diverse sfaccettature: romantico, familiare e in un contesto di amicizia. Inoltre, a supporto del lancio della limited edition, ZooCom ha prodotto tre video dedicati, e pubblicati tra gennaio e febbraio.

I commenti

"Il progetto non si è limitato alla Frecciarossa Final Eight 2025, ma è stato un viaggio iniziato già da agosto. Un percorso che ha visto il coinvolgimento di oltre 60 talent, ai quali è stata inviata una box brandizzata con i pack limited edition, generando un effetto virale grazie alle loro ricondivisioni sui social – ha spiegato Arianna Ballerini, Account Manager di ZooCom –. A settembre ZooCom ha avviato la campagna digital con un primo concept dedicato al luogo del cuore, sviluppato con i talent Nunzio Fresi e la coppia Giorgia Crivello e Stefano Laudoni, coinvolti anche nella Supercoppa 2024. Da dicembre, il focus si è spostato sulla narrazione del primo bacio, con la partecipazione di Emily Bizzo. A febbraio, con l'avvicinarsi di San Valentino e della Frecciarossa Final Eight 2025, il racconto ha visto protagonisti talent come Pika Palindromo, Giorgia Lucini, Gloria Maria Corso e lo stesso Ilbaffogram". Gaetana Santojanni, Marketing Manager Treat Snacks di Mondelēz International in Italia, ha aggiunto: "Non c'è bacio senza Mikado Kiss (Cam)": questo il claim che racchiude la strategia di Mikado che, per il terzo anno consecutivo, torna con l'iconica Mikado Kiss Cam alla Frecciarossa Final Eight 2025. Una collaborazione speciale che, anno dopo anno, celebra la passione sportiva con un rituale iconico come quello del Mikado Kiss, grazie anche al supporto di ZooCom. Un lavoro di squadra, e una strategia di comunicazione ad hoc, ci hanno permesso di affiancare all'evento on field un'amplificazione media più ampia, che include il lancio di uno spot tv, consentendoci di raggiungere un pubblico diversificato".

Ritaglio stampa ad uso esclusivo del destinatario, non riproducibile.
095047

Bisettimanale
27-02-2025
Pagina 1+27
Foglio 1 / 2

ECO DI BIELLA

Tiratura: 26.000
Diffusione: 14.000

www.ecostampa.it

WINTER GAMES 2025: LORO I PRIMI TEDOFORI

Spezzano e Vialardi che onore a Torino

• Pinna a pagina 27

SPEZZANO E VIALARDI A TORINO Nella foto gli atleti Special Olympics Andrea Spezzano (Italia) e Aris Makris (Grecia), accompagnati dagli agenti di polizia Paolo Vialardi (Italia) e Nikolaos Angelakis (Grecia), i due Azzurri (primi da sinistra) sono biellesi

Venerdì 7 marzo il passaggio da Biella dei tedofori

Ritaglio stampa ad uso esclusivo del destinatario, non riproducibile.

095047

ECO DI BIELLA

www.ecostampa.it

WINTER GAMES TURIN 2025

Torcia Special, orgoglio Biella per i primi passi

La fiamma della speranza e dell'inclusione si è accesa martedì nel cuore di Atene per illuminare la marcia di avvicinamento agli Special Olympics World Winter Games Turin 2025. Nella storica cornice dello Zappeion Megaron, si è svolta la solenne cerimonia di accensione della Torcia dei Giochi Mondiali, che dall'8 al 15 marzo accoglieranno in Italia 1500 atleti, tra i quali alcuni biellesi, di 101 Paesi per celebrare lo sport come strumento di trasformazione sociale e culturale.

La cerimonia, carica di emozione e tradizione, ha seguito un protocollo ispirato ai riti dell'antica Grecia. Presenti le alte cariche istituzionali, il Presidente della Regione Piemonte Alberto Cirio, il Sindaco della Città di Torino Stefano Lo Russo, Presidente e Managing Director di Special Olympics Europa Eurasia David Evangelista, il Presidente di Special Olympics Hellas, Dionyssios Kodellas, Ambasciatore ad.h, e la Presidente del Comitato Organizzatore dei Giochi di Torino 2025, Patrizia Sandretto Re Rebaudengo.

In contemporanea all'accensione della Fiamma in Grecia, in tutta Italia si è svolta la Community Run. Venti staffette, una per ogni regione, nei luoghi più simbolici del Bel Paese. 25 coppie di Atleti e Partner coinvolti nel passaggio della torcia e con il supporto delle forze dell'ordine che tradizionalmente scortano il viaggio della fiamma dei Giochi verso la destinazione finale, ovvero la Cerimonia di Apertura dell'8 marzo che, nel pieno rispetto del protocollo olimpico dettato dal CIO, darà il via ufficiale a questa attesa edizione dei Giochi Mondiali Invernali, che il nostro Paese ospita per la prima volta.

Il viaggio della Torcia è iniziato a Torino con il passaggio simbolico della Fiamma alla Presidente del Comitato Organizzatore dei Giochi, che ha acceso la Torcia di Mark McCorkle, Presidente del Comitato LETR (Law Enforcement Torch Run). McCorkle ha quindi posato una corona d'ulivo sul capo dei primi quattro tedofori ufficiali: gli atleti Special Olympics Andrea Spezzano (Italia) e Aris Makris (Grecia), accompagnati dagli agenti di polizia Paolo Vialardi (Italia) e Nikolaos Angelakis (Grecia), per l'Italia dunque una staffetta biellese doc formata da un triathleta e da un finanziere e coach d'atletica.

Arrivata ieri a Torino da Atene, la torcia inizierà il tour piemontese della Final Leg che toccherà le principali località piemontesi (a Biella passerà venerdì 7) fino all'8 marzo quando, accolta dall'entusiasmo di migliaia di tifosi, entrerà trionfalmente all'Inalpi Arena, illuminando la cerimonia di apertura degli Special Olympics World Winter Games Turin 2025.

«Il viaggio della fiaccola segna il percorso di avvicinamento a un grande evento che il Piemonte si prepara a ospitare per il suo carico di emozioni sportive e, in questa occasione in particolare, per il suo profondo significato di inclusione e solidarietà – dichiara il presidente della Regione Piemonte Alberto Cirio - In questi anni abbiamo lavorato per rendere il Piemonte protagonista di eventi internazionali, che abbiamo organizzato con professionalità e competenza, nella convinzione che questi siano motore di sviluppo e di promozione turistica. Con la stessa passione ci prepariamo agli Special Olympics World Winter Games Turin, che in più ricordano a tutti noi che la determinazione e dedizione consentono di superare ogni ostacolo e rendere la nostra società sempre più accogliente e solidale».

● **Ga.P.**

Ritaglio stampa ad uso esclusivo del destinatario, non riproducibile.

095047

l'eco del chisone.it

www.ecostampa.it

Special Olympics World Winter Games: la Fiamma della speranza è arrivata a Torino per iniziare un lungo percorso. Sabato 8 marzo la cerimonia di apertura dei Giochi all'Inalpi Arena.

Giovedì 27 Febbraio 2025 - 14:57

VALLI CHISONE - GERMANASCA SPORT TORINO PARALIMPIADI

Dopo l'emozionante accensione della Fiamma della Speranza ad Atene, martedì, alla presenza del Governatore Alberto Cirio, il cammino che accompagnerà gli Special Olympics World Winter Games Torino 2025 ha compiuto un ulteriore, significativo passo. Ieri, mercoledì 26 febbraio, poche ore dopo il suo arrivo a Roma, la fiamma è stata accolta in Vaticano, per una speciale benedizione da parte di Monsignor Orazio

In Edicola

aula 12

Gallery

Ritaglio stampa ad uso esclusivo del destinatario, non riproducibile.

095047

l'eco del chisone.it
www.ecostampa.it

Pepe, segretario della Fabbrica di San Pietro. La torcia è quindi ripartita con un treno speciale alla volta di Torino, dove ieri sera è stata accolta alla stazione di Porta Nuova dal sindaco di Torino Stefano Lo Russo, con la mascotte Moly e tanti atleti, famigliari, sostenitori di Special Olympics che hanno reso questo arrivo una vera festa, segnando così l'inizio di una staffetta imperdibile: un percorso che attraverserà il territorio piemontese, toccando città e comunità, per diffondere un messaggio universale. La luce della fiamma, simbolo di speranza e determinazione, rappresenta l'impegno di un'Italia che crede nel potere trasformativo dello sport. A partire da sabato 1° marzo, infatti, la Fiamma attraverserà numerosi Comuni del Piemonte, portando con sé il messaggio di inclusione e speranza che caratterizza gli Special Olympics. Il percorso prevede tappe significative, partendo dalle località di gara Bardonecchia, Sestriere, Pragelato e Torino, per poi toccare tutti i capoluoghi: Novara, Vercelli, Cuneo, Asti, Alessandria, Verbania e Biella. Questo percorso simbolico non è soltanto il tragitto della torcia, ma l'incarnazione di un impegno comune per costruire una società più inclusiva, dove il talento di ogni atleta diventa il simbolo di una cultura aperta e dinamica. L'8 marzo, dopo questo viaggio che coinvolgerà atleti, istituzioni, scuole e comunità locali, la Fiamma della Speranza giungerà all'Inalpi Arena di Torino, dove illuminerà la cerimonia di apertura degli Special Olympics World Winter Games Turin 2025. Sarà il culmine di un percorso che, partito dalla Grecia, ha attraversato l'Italia per accendere nei cuori di tutti la passione per lo sport e i suoi valori universali.

Il percorso della Fiamma della Speranza

Sabato 1° marzo, la torcia paralimpica inizierà il suo percorso a Bardonecchia, una delle sedi di gara, per poi spostarsi nel pomeriggio a Pragelato, sede storica delle gare di sci nordico.

Domenica 2 marzo, in mattinata, la torcia attraverserà Torino, città ospitante dei Giochi, in un percorso che si snoderà dai Giardini Reali alla Scuola Ufficiali dell'Esercito (via Minzoni).

A partire dal 3 marzo, la torcia riprenderà il suo viaggio, toccando le montagne olimpiche, le principali città piemontesi e alcuni luoghi iconici. Nella mattinata di lunedì raggiungerà Sestriere, una località simbolo delle Olimpiadi Invernali del 2006, per poi spostarsi nel pomeriggio all'Allianz Stadium, uno dei templi dello sport internazionale.

Martedì 4 marzo passerà quindi nelle province orientali del Piemonte, a Novara al mattino e a Vercelli nel pomeriggio.

Mercoledì 5 marzo la Fiamma si dirigerà quindi verso sud, passando per Cuneo in mattinata e giungendo ad Asti nel pomeriggio.

Il viaggio continuerà giovedì 6 marzo in direzione est, con tappe ad Alessandria e a Verbania, città che esemplificano la bellezza del territorio piemontese.

Venerdì 7 marzo, la torcia raggiungerà Biella al mattino e concluderà la giornata presso lo stabilimento Coca Cola, importante sponsor dei Giochi.

Infine, sabato 8 marzo, la Fiamma della Speranza entrerà trionfalmente a Torino, dove sarà protagonista della Cerimonia di Apertura degli Special Olympics World Winter Games Turin 2025, in programma all'Inalpi Arena.

Ogni tappa sarà accompagnata da eventi di celebrazione e coinvolgerà atleti, cittadini e istituzioni in un momento di festa e condivisione.

Maggiori dettagli su tappe e percorso della torcia sono disponibili sul sito: http://turin2025.org/it/vieni-ai-giochi/torch-run

Nella foto, l'arrivo della Fiamma della Speranza ieri sera a Torino

Informazione al servizio della comunità e per essere comunità, da sempre questo è lo stile inconfondibile de L'Eco del Chisone.
Vogliamo offrire un giornalismo che sia presidio di cittadinanza e di democrazia,

Ritaglio stampa ad uso esclusivo del destinatario, non riproducibile.
095047

ZooCom trasforma la Frecciarossa Final Eight 2025 in un fenomeno digitale immersivo, portando la Mikado Kiss Cam in un'edizione da record

Mikado e ZooCom hanno trasformato la Frecciarossa Final Eight 2025 in un'esperienza unica, tra sport, baci e engagement da record.

Sport e Fitness Feb 27, 2025 0 24 Aggiungi elenco di lettura

ARTICOLI PIÙ POPOLARI

Ai gatti piace l'acqua?
Redazione Feb 22, 2025
0 3101

Argenta: Stagnazione economica e calo della popolazione...
COSTEL PEZZETTA
Gen 21, 2025 0 2116

Befancyfit lancia la sua prima campagna di equity crowd...
Redazione Gen 21, 2025
0 1049

Ritaglio stampa ad uso esclusivo del destinatario, non riproducibile.

095047

Esplorare il mondo in sicurezza: l'importanza dell'assi...

Redazione Feb 22, 2025
0 862

Baj chez Baj: La Retrospettiva di Enrico Baj al Palazzo...

Redazione Feb 22, 2025
0 716

LE NOSTRE SCELTE

Sport e Fitness

Ritaglio stampa ad uso esclusivo del destinatario, non riproducibile.

095047

La Mikado Kiss Cam ha fatto battere il cuore del pubblico della Frecciarossa Final Eight 2025 della Lega Basket Serie A. Oltre 46.000 spettatori, circa 70.000 pack distribuiti e un engagement social che supera i 14 milioni di visualizzazioni. ZooCom ha dato vita a una strategia su più livelli, un progetto lungo mesi che ha unito talent, digital activation e brand experience in un'unica e indimenticabile storia, trasformando un semplice gesto in un fenomeno collettivo.

Milano, 26/02/2025 - È successo ancora: **Mikado** e **ZooCom** hanno fatto "canestro" per il terzo anno consecutivo alla Frecciarossa Final Eight 2025 di basket, celebrando il Mikado Kiss con un'attivazione, conclusa grazie al prezioso lavoro di **Infront** (Official Advisor LBA), che ha coinvolto migliaia di spettatori all'Inalpi Arena di Torino. Infatti, dal 12 al 16 febbraio, il palazzetto si è trasformato in una vera e propria *arena dell'amore*, con oltre **46.000 spettatori** che hanno partecipato all'evento e assistito al ritorno della celebre

ZooCom trasforma la Frecciarossa Final Eight 2025 in un...
Redazione Feb 27, 2025 0 20

Arte e Spettacoli
La tecnologia al servizio della Preistoria, cinema 3D e...
Redazione Feb 27, 2025 0 54

Arte e Spettacoli
Taurianova Capitale del Libro: Pierfranco Bruni raccont...
Redazione Feb 25, 2025 0 197

Sport e Fitness
ESCLUSIVA, Giocondo Martorelli: "Gasperini serio candid...
Redazione Feb 25, 2025 0 200

Arte e Spettacoli
World music: on line il bando del Premio Andrea Parodi

Ritaglio stampa ad uso esclusivo del destinatario, non riproducibile.
095047

Mikado Kiss Cam, protagonista indiscussa di un'iniziativa che ha saputo combinare passione sportiva e romanticismo, proprio nella settimana dell'amore per eccellenza, quella di San Valentino. **Si è trattato di un'activation da record,** con numeri che parlano chiaro: circa 70.000 pack distribuiti, un aumento del 27% nelle visualizzazioni social rispetto al 2024 e un engagement che ha superato i 14 milioni di visualizzazioni.

La Mikado Kiss Cam ha animato il pre-partita e i time-out di ogni match, inquadrando coppie che, Mikado alla mano, si sono lasciate andare a baci e sorrisi, trasmessi anche in TV. L'Inalpi Arena è stata completamente dominata da asset e materiali brandizzati Mikado: uno spettacolo che ha saputo coinvolgere e sorprendere il pubblico presente, grazie a un'accurata pianificazione e una cura per i dettagli che ha reso l'esperienza memorabile. La brandizzazione ha coinvolto anche l'intera infrastruttura: LED bordocampo e LED sul braccio canestro hanno alternato creatività dedicate a Mikado e alla limited edition, realizzata dall'illustratore e fumettista Giulio Mosca, in arte ilbaffogram, che ha ideato le grafiche del pack e della comunicazione legata al Mikado Kiss presente alla Frecciarossa Final Eight 2025. Inoltre, sui maxi-schermi laterali e sul cubo LED sono stati trasmessi video emozionali e grafiche personalizzate nei momenti chiave della Kiss Cam. Anche l'area foyer è stata animata con maxi-schermi e totem interattivi che hanno amplificato il coinvolgimento del pubblico: le coppie, e non solo, hanno potuto immortalare il proprio Mikado Kiss, trasformandolo in un ricordo condivisibile anche sui social.

I seggiolini del palazzetto sono stati preparati per accogliere il pubblico con un dolce benvenuto: su ogni posto, un pack di Mikado e un flyer con le istruzioni per vivere al meglio il proprio Mikado Kiss. Lo staff, composto da hostess, steward, animatori e tour leader, ha indossato divise personalizzate per immergere i presenti in un'atmosfera di dolcezza e divertimento. Non sono mancati momenti di interazione diretta: sono stati distribuiti circa 70.000 pack di Mikado, regalando sorrisi a grandi e piccoli. Il palcoscenico della Mikado Kiss Cam ha preso vita anche grazie all'energia della mascotte, vestita con una speciale divisa a tema. Insieme alle hostess, ha animato il pubblico con giochi, balli e il lancio di t-shirt brandizzate, catalizzando l'attenzione nei momenti dedicati, e mantenendo sempre alta la partecipazione degli spettatori.

ZooCom ha curato l'attivazione coinvolgendo volti noti del panorama digital: Dino Lanaro con la moglie Vera Santagata, Simone Montella, Carlotta Roncarà, Federica Mazzei e il marito Yannick, Giorgia Crivello e Stefano Laudoni, Antonino Pantó, anche conosciuto come Tony iPants, e la compagna Silvia, e Giulio Mosca, conosciuto come Ilbaffogram, il creativo dietro le grafiche della **Mikado Limited Edition**. Si tratta di speciali bi-pack con due confezioni di Mikado al latte e un'esclusiva cornice per conservare il proprio Mikado Kiss, realizzati in tre grafiche inedite che raccontano il Mikado Kiss nelle sue diverse sfaccettature: romantico, familiare e in un contesto di amicizia. Inoltre, a supporto del lancio della limited edition, ZooCom ha prodotto tre video dedicati, e pubblicati tra gennaio e febbraio. Questa limited edition è disponibile nei principali supermercati e ipermercati fino a esaurimento scorte.

"Il progetto non si è limitato alla Frecciarossa Final Eight 2025, ma è stato un viaggio iniziato già da agosto. Un percorso che ha visto il coinvolgimento di oltre 60 talent, ai quali è stata inviata una box brandizzata con i pack limited edition, generando un effetto virale grazie alle loro ricondivisioni sui social", spiega **Arianna Ballerini, Account Manager di ZooCom.** *"A settembre ZooCom ha avviato la campagna digital con un primo concept dedicato al luogo del cuore, sviluppato con i talent Nunzio Fresi e la coppia*

Redazione Feb 25, 2025 0 190

CATEGORIE

Eventi e Notizie (6647)
Stile di vita (119)
Produzione e Industria (36)
Ecologia e Ambiente (87)
Energia (187)
Motori (459)
Film e Videogiochi (593)
Religione e Spiritualità (206)
Diritto e Giustizia (82)
Viaggi e turismo (173)
Passione Animali (61)
Marketing e Pubblicità (2)
Musica (147)
Scienza e Tecnologia (734)
Economia e Affari (362)
Politica (312)
Arte e Spettacoli (841)
Salute e bellezza (182)
Sport e Fitness (520)
Enogastronomia (264)
Beneficenza e Volontariato (11)
Finanza e Contabilità (622)
Enti e Associazioni (113)
Lavoro e Formazione (79)
Educazione e Università (146)
Stile e Moda (262)
Italiani nel Mondo (208)
Italiani in Sud America (0)
Italiani in Asia (0)
Italiani in Africa (0)
Italiani in Australia e Oceania (0)
Italiani in Nord America (19)
Italiani in Europa (188)
Bacheca Eventi (3366)

Ritaglio stampa ad uso esclusivo del destinatario, non riproducibile.

095047

Giorgia Crivello e Stefano Laudoni, coinvolti anche nella Supercoppa 2024. Da dicembre, il focus si è spostato sulla narrazione del primo bacio, con la partecipazione di Emily Bizzo. A febbraio, con l'avvicinarsi di San Valentino e della Frecciarossa Final Eight 2025, il racconto ha visto protagonisti talent come Pika Palindromo, Giorgia Lucini, Gloria Maria Corso e lo stesso Ilbaffogram".

Un percorso lungo mesi, una strategia strutturata e un impatto senza precedenti: il Mikado Kiss si conferma un fenomeno capace di unire sport, emozione e community engagement, trasformando ogni bacio in un momento indimenticabile.

"Non c'è bacio senza Mikado Kiss (Cam)": questo il claim che racchiude la strategia di Mikado che, per il terzo anno consecutivo, torna con l'iconica Mikado Kiss Cam alla Frecciarossa Final Eight 2025. Una collaborazione speciale che, anno dopo anno, celebra la passione sportiva con un rituale iconico come quello del Mikado Kiss, grazie anche al supporto di ZooCom. Un lavoro di squadra, e una strategia di comunicazione ad hoc, ci hanno permesso di affiancare all'evento on field un'amplificazione media più ampia, che include il lancio di uno spot TV, consentendoci di raggiungere un pubblico diversificato. Siamo entusiasti di come la Mikado Kiss Cam si sia evoluta nel tempo, ottenendo sempre maggiore visibilità e riconoscibilità", ha dichiarato **Gaetana Santojanni, Marketing Manager Treat Snacks di Mondelēz International in Italia.**

"La Frecciarossa Final Eight 2025 della Lega Basket Serie A rappresenta un palcoscenico unico per celebrare il Mikado Kiss", ha dichiarato **Ludovico Milani, Managing Director di ZooCom**. *"Questo successo è la dimostrazione di come un'attivazione ben progettata possa trasformare un gesto, come il Mikado Kiss, in un momento di condivisione collettiva che coinvolge il pubblico dentro e fuori da un palazzetto sportivo. È stata una settimana intensa, di grande basket e di emozioni autentiche, e siamo orgogliosi di aver contribuito a rendere ancora più speciale questa edizione. Un grazie al team di Mikado, che ancora una volta ci ha scelti, al nostro incredibile team, a Infront Italy e a LBA, per la collaborazione e la fiducia in questo progetto".*

Rassegna Stampa (168)
Comunicazione (15)
Cronaca (602)
Vip Monitor (291)

IN PRIMO PIANO

Ritaglio stampa ad uso esclusivo del destinatario, non riproducibile.

095047

La testata del Master in Giornalismo "Giorgio Bocca" di Torino

FIACCOLA, PASSIONI, TORINO 27 FEBBRAIO 2025

La fiaccola degli Special Olympics è finalmente a Torino

di Nicolò Corbinzolu

condividi

Si è fatta attendere perché il suo treno è arrivato con 20 minuti di ritardo, ma finalmente la fiaccola degli Special Olympics è a Torino. La festa è iniziata ieri, 26 febbraio, alla stazione di Porta Nuova, dove la torcia e il fuoco sacro, custodito in due lumini, sono giunti su un treno proveniente da Napoli, dopo essere partiti da Atene, dove si è tenuta una solenne cerimonia d'inaugurazione allo *Zappeion Megaron*.

La "Fiamma della Speranza" è arrivata accompagnata dal presidente e managing director di Special Olympics Europa Eurasia **David Evangelista**, dal presidente di Special Olympics Hellas, **Dionyssios Kodellas**, dalla presidente del Comitato organizzatore dei Giochi di Torino 2025, **Patrizia Sandretto Re Rebaudengo** e dal triatleta biellese e tedoforo **Andrea Spezzano**. Ad attenderli alla stazione decine di atleti e appassionati di sport con bandiere e striscioni, entusiasti ed emozionati di accogliere l'inizio dei giochi

Ritaglio stampa ad uso esclusivo del destinatario, non riproducibile.

095047

dedicati agli atleti con disabilità intellettive, oltre al sindaco di Torino **Stefano Lo Russo**.

Un'accoglienza speciale, fatta di abbracci e calorose strette di mano è stata riservata ad Andrea Spezzano, che con la sua corsa ha letteralmente portato in mano la fiaccola attraverso diverse tappe, da Atene al capoluogo piemontese, passando per Roma e il Vaticano: "Bellissimi posti che non avevo mai visto". La sua è una storia di passione per lo sport. Ciclista, nuotatore e corridore: un triatleta. Ma anche un lavoratore: "Non credo che potrò guardare le gare perché devo tornare a Ivrea, dove lavoro in un supermercato". "Nel tempo libero mi alleno, è un po' faticoso – ride – ma anche bello, vado a correre con il mio allenatore", dice il ventunenne sotto lo sguardo fiero di **Paolo Vialardi**, 51 anni, appuntato scelto della guardia di finanza, ma soprattutto coach e amico.

Da oggi, parte il tour finale della fiamma che toccherà le principali località piemontesi, per poi, sabato 8, entrare all'Inalpi Arena e illuminare la cerimonia di apertura dei World Winter Games, che si terranno dall'8 al 15 marzo a Torino e nelle valle piemontesi, dove sono attesi 1.500 atleti provenienti da 101 Paesi.

"Special Olympics è un movimento nato negli anni Sessanta con l'obiettivo di aiutare le persone con disabilità intellettive. Nei prossimi giorni, Torino e le nostre montagne ospiteranno migliaia di atleti, che ci dimostreranno come le barriere intellettive non esistano e attraverso le prestazione atletiche dimostreranno il loro valore. Li aspettiamo già sabato 8 marzo alla cerimonia d'inaugurazione, dove tutte le delegazioni sfileranno portando la loro voglia di stare insieme e condividendo i valori di fraternità che lo sport ci regala" ha dichiarato Patrizia Sandretto Re Rebaudengo, che ha voluto mandare anche un messaggio di incoraggiamento agli atleti: "Voglio augurargli di gareggiare con spirito competitivo, ma anche di vivere questa esperienza in amicizia, per conoscere persone provenienti da altre parti del mondo e per visitare Torino, che è felicissima di accoglierli".

ARTICOLI CORRELATI

Ritaglio stampa ad uso esclusivo del destinatario, non riproducibile.
095047

gazzetta.it
La Gazzetta dello Sport

www.ecostampa.it

Special Olympics: la fiaccola a Torino. Che festa nel segno dell'inclusivita'

Il via è previsto l´8 marzo all´Inalpi Arena: gli atleti sono 1500, attesi 100 mila spettatori Giornalista La Fiamma della Speranza è arrivata a Torino. Il simbolo dei Giochi Mondiali di Special Olympics, l´associazione che organizza allenamenti ed eventi per persone con disabilità intellettiva, è approdato nella città che dall´8 marzo ospiterà l´edizione invernale. Un evento che va al di là dello sport e che questa volta avrà come motto "The future is here»"("Il futuro è qui"). A spiegarne il significato è Mauro Di Gennaro, direttore generale del comitato organizzatore: "Questa manifestazione deve rappresentare una chiave per aprire una porta sul futuro, un mattoncino nella costruzione di una società più inclusiva, che riesca ad abbracciare tutti senza distinzioni, senza barriere". viaggio Di strada la fiaccola ne ha già fatta tanta. È stata accesa dalle vestali lo scorso martedì nel cuore di Atene, come da tradizione olimpica. Ha preso il volo per Roma e nella giornata di ieri è stata benedetta in Vaticano da Monsignor Orazio Pepe. Da lì, l´ultimo tratto in treno, fino a Torino. Ad accompagnarne il viaggio, sempre col sorriso, la presidente del comitato organizzatore Patrizia Sandretto Re Rebaudengo e i partecipanti della "Law Enforcement Torch Run", la staffetta di atleti e forze dell´ordine provenienti da tutto il mondo che portano per le strade la torcia sensibilizzando sulle disabilità intellettive e raccogliendo fondi per la causa (oltre un miliardo di dollari ottenuti dal 1981 a oggi). Presenti nelle tappe più importanti anche il presidente del Piemonte Alberto Cirio e il sindaco del capoluogo Stefano Lo Russo: la città e le montagne della regione si preparano ad accogliere oltre 1500 atleti, accompagnati da allenatori e famiglie e, auspicabilmente, circa 100.000 spettatori. "Il nostro primo obiettivo è far felici i ragazzi - spiega Di Gennaro - farli sentire a casa nonostante siano lontani, rendere i luoghi di gara inclusivi. La cosa più importante è lasciare loro un bel ricordo di questi Giochi. Devono essere la loro festa". tifo per tutti Di Gennaro, che è stato scelto dal ministro dello sport Andrea Abodi per via dell´esperienza maturata nelle relazioni internazionali come consulente e manager in grandi realtà (Ernst & Young, Tim e Fiat Chrysler, tra le altre), spiega cosa rende davvero "Special" questi Giochi: "Chi verrà a seguire le gare lo vedrà: gli atleti fanno il tifo gli uni per gli altri, a prescindere dalla nazione d´appartenenza. Un´altra particolarità è che le premiazioni riguardano sia chi vinche che chi perde e si svolgono al termine di ciascuna batteria. Oltre alle medaglie d´oro, argento e bronzo, verranno consegnati a tutti i nastri di partecipazione. Non a caso, il giuramento ufficiale recita: "Che io possa vincere, ma, se non riuscissi, che io possa tentare con tutte le mie forze". Vedrete quanto è grande per questi atleti la felicità di essere lì, perché è il coronamento del loro sogno, il momento in cui fanno vedere al mondo cosa sono in grado di fare. Anche se non ci saranno delle facce abbattute, però, gli sforzi per arrivare qui sono stati grandi, dalle selezioni locali a quelle regionali a quelle nazionali, un percorso paritetico a quello degli atleti olimpici". momenti Il primo momento memorabile i ragazzi lo vivranno già l´8 marzo all´Inalpi Arena, dove alle 18 inizierà la cerimonia d´apertura diretta artisticamente da Marco Balich, che aveva firmato anche quella dei Giochi del 2006, all´Olimpico Grande Torino, e si ripeterà l´anno prossimo a San Siro con Milano-Cortina. "Non voglio rovinarvi la sorpresa premette Di Gennaro ma anche in questo caso i protagonisti saranno gli atleti. I protocolli di Special Olympics non permettono l´esibizione di bandiere diverse da quelle della manifestazione e del Paese ospitante, per cui i ragazzi mostreranno solo un cartello a indicare il nome della delegazione. Lo spettacolo vero e proprio, invece, vedrà in scena un cantante internazionale e uno italiano, cori e coreografie e sarà qualcosa di diverso rispetto a quello a cui siamo abituati, molto toccante".

Ritaglio stampa ad uso esclusivo del destinatario, non riproducibile.
095047

GIORNALELAVOCE.IT

www.ecostampa.it

Special Olympics World Winter Games: la Fiamma della Speranza e' giunta a Torino

La torcia è stata accolta nel capoluogo piemontese, dove partirà per il suo tour nelle principali località del territorio, fino alla Cerimonia di Apertura l8 marzo Dopo lemozionante accensione della Fiamma della Speranza ad Atene, il cammino che accompagnerà gli Special Olympics World Winter Games Torino 2025 ha compiuto un ulteriore, significativo passo. Laltro ieri sera, durante il passaggio a Roma, la fiamma è stata accolta con entusiasmo da istituzioni e personalità di rilievo, testimonianza di un impegno condiviso per promuovere i valori dello sport e dellinclusione. La Ministra del Turismo Daniela Santanchè, il Ministro per lo Sport e i Giovani Andrea Abodi, il Sindaco di Fiumicino Mario Baccini hanno dato il benvenuto alla delegazione italiana proveniente da Atene: il Presidente della Regione Piemonte Alberto Cirio, il sindaco di Torino Stefano Lo Russo, il Presidente del LETR Executive Council Final Leg Planning Committee Mark McCorkle, la Presidente e il Direttore Generale del Comitato Organizzatore Locale Patrizia Sandretto Re Rebaudengo e Mauro Di Gennaro. Un passaggio di consegne, insieme agli atleti e allo staff di Special Olympics, che ha segnato laccoglienza in Italia della fiamma dei Giochi. Ieri mattina, la delegazione è stata accolta in Vaticano, per una speciale benedizione della Fiamma della Speranza da parte di Monsignor Orazio Pepe, segretario della Fabbrica di San Pietro. La torcia è quindi ripartita con un treno speciale alla volta di Torino, dove nella serata è stata accolta in una cerimonia ufficiale presso la stazione di Porta Nuova. Ad attenderla, il sindaco di Torino Stefano Lo Russo, la mascotte Moly e tanti atleti, famigliari, sostenitori di Special Olympics, che hanno reso questo arrivo una vera festa, segnando linizio di una staffetta imperdibile: un percorso che attraverserà il territorio piemontese, toccando città e comunità, per diffondere un messaggio universale. La luce della fiamma, simbolo di speranza e determinazione, rappresenta limpegno di unItalia che crede nel potere trasformativo dello sport. A partire dal 1° marzo, infatti, la Fiamma attraverserà numerosi Comuni del Piemonte, portando con sé il messaggio di inclusione e speranza che caratterizza gli Special Olympics. Il percorso prevede tappe significative, partendo dalle località di gara Bardonecchia, Sestriere, Pragelato e Torino, per poi toccare tutti i capoluoghi: Novara, Vercelli, Cuneo, Asti, Alessandria, Verbania e Biella. Questo percorso simbolico non è soltanto il tragitto della torcia, ma lincarnazione di un impegno comune per costruire una società più inclusiva, dove il talento di ogni atleta diventa il simbolo di una cultura aperta e dinamica. L 8 marzo, dopo questo viaggio che coinvolgerà atleti, istituzioni, scuole e comunità locali, la Fiamma della Speranza giungerà allInalpi Arena di Torino, dove illuminerà la cerimonia di apertura degli Special Olympics World Winter Games Turin 2025. Sarà il culmine di un percorso che, partito dalla Grecia, ha attraversato lItalia per accendere nei cuori di tutti la passione per lo sport e i suoi valori universali. Il percorso della Torcia Dopo larrivo a Torino, la Fiamma della Speranza inizierà il suo viaggio attraverso il Piemonte, toccando alcune delle località più significative della regione. Questo percorso non solo celebra il valore dello sport, ma vuole coinvolgere direttamente le comunità locali, rendendole parte integrante di un evento dal forte impatto sociale. Sabato 1° marzo, la Torcia della Speranza inizierà il suo percorso a Bardonecchia, una delle sedi di gara, per poi spostarsi nel pomeriggio a Pragelato, sede storica delle gare di sci nordico. Domenica 2 marzo, in mattinata, la torcia attraverserà Torino, città ospitante dei Giochi, in un percorso che si snoderà dai Giardini Reali alla Scuola Ufficiali dellEsercito (via Minzoni). A partire dal 3 marzo, la Torcia riprenderà il suo viaggio, toccando le montagne olimpiche, le principali città piemontesi e alcuni luoghi iconici. Nella mattinata di lunedì raggiungerà Sestriere, una località simbolo delle Olimpiadi Invernali del 2006, per poi spostarsi nel pomeriggio allAllianz Stadium, uno dei templi dello sport internazionale. Martedì 4 marzo passerà quindi nelle province orientali del Piemonte, a Novara al mattino e a Vercelli nel pomeriggio. Mercoledì 5 marzo la Fiamma si dirigerà quindi verso sud, passando per Cuneo in mattinata e giungendo ad Asti nel pomeriggio. Il viaggio continuerà giovedì 6 marzo in direzione est, con tappe ad Alessandria e a Verbania, città che esemplificano la bellezza del territorio piemontese. Infine, venerdì 7 marzo, la torcia raggiungerà Biella al mattino e concluderà la giornata presso lo stabilimento Coca Cola, importante sponsor dei Giochi. Infine, sabato 8 marzo, la Fiamma della Speranza entrerà trionfalmente a Torino, dove sarà protagonista della Cerimonia di Apertura degli Special Olympics World Winter Games Turin 2025, in programma allInalpi Arena. Questo percorso rappresenta non solo una staffetta simbolica, ma anche unopportunità per le città piemontesi di accogliere un evento che porta con sé un messaggio di inclusione e di partecipazione. Ogni tappa sarà accompagnata da eventi di celebrazione e coinvolgerà atleti, cittadini e istituzioni in un momento di festa e

Ritaglio stampa ad uso esclusivo del destinatario, non riproducibile.
095047

condivisione. Maggiori dettagli su tappe e percorso della torcia sono disponibili sul sito: http://turin2025.org/it/vieni-ai-giochi/torch-run Le elezioni in Germania hanno delineato un nuovo scenario politico che potrebbe portare alla formazione di una coalizione di governo guidata da Friedrich Merz. Con un risultato in calo del 28,5%, la CDU - CSU emerge come la forza principale, sebbene con numeri inferiori rispetto allepoca di Angela Merkel. L´ascesa dell´AfD, che ha quasi raddoppiato i voti raggiungendo il 20,8%, e il crollo della SPD, ferma al 16,4%, ridefiniscono il quadro politico tedesco. La presenza o no nel Parlamento della sinistra rosso bruna del BSW per pochi voti (4,97%) aggiunge altra incertezza sulla futura coalizione. La formazione del governo dipenderà da diversi fattori, tra cui il riconteggio dei voti di BSW, che potrebbe scombinare la distribuzione dei seggi. Se si rimane a cinque partiti in Parlamento, sarà possibile una maggioranza CDU-SPD. Tuttavia, se BSW dovesse entrare, la coalizione dovrebbe allargarsi ai Verdi, complicando il tutto. Il passato ha dimostrato quanto sia difficile sostenere un governo a tre a Berlino. Merz ha fissato un obiettivo di otto settimane per formare un governo, puntando a chiudere per Pasqua, cosa che appare troppo ottimistica. Robert Habeck dei Verdi ha chiesto di superare i rituali della politica tedesca per rispondere ai bisogni del paese e dellEuropa. Un dato controtendenza di questa tornata elettorale è stata affluenza, pari all 84%, la più alta dalla riunificazione. Questo riflette una mobilitazione da parte dellelettorato conservatore, sia di quello progressista, con attenzione alla crescita della Die Linke, che ha ottenuto un grande risultato tra gli under 24. La polarizzazione ha contribuito a questa partecipazione straordinaria, ma non ha determinato un vincitore netto, lasciando il panorama politico tedesco frammentato e debole. Queste elezioni segnano la fine di Scholz. Il cancelliere uscente ha già detto che non farà parte della delegazione della SPD nelle trattative per la coalizione e che non avrà ruoli di governo. Sebbene il suo operato, in particolare nel sostegno all Ucraina, sia stato significativo, Scholz non è mai riuscito a imporsi come punto fermo né in Germania né in UE. La sua gestione della coalizione, e la posizione ondivaga, a tre si è rivelata disastrosa e la scarsa leadership ha contribuito al crollo del consenso. Anche sul piano UE, la mancanza di una voce forte dalla Germania ha pesato sul continente, lasciando Emmanuel Macron col cerino in mano nel tradizionale asse franco-tedesco. Con l´uscita di Scholz si apre una nuova fase per Germania ed Europa, con un governo che dovrà rispondere alle sfide interne e internazionali. La Germania, in questi anni è stata il secondo maggior sostenitore dellUcraina dopo gli USA, non ha mai fatto sentire la propria voce a livello estero. Questa è una delle colpe attribuite a Scholz, il cui governo ha attraversato un periodo nero, fine dellenergia a basso costo proveniente dalla Russia, contrazione del mercato interno cinese, e il venir meno dellombrello di sicurezza USA. La crisi energetica e la Cina ha avuto effetti devastanti, generando una forte inflazione e facendo sbriciolare leconomia tedesca, con conseguenze che si sono fatte sentire anche in Italia, visto il forte legame economico tra i due paesi, in particolare nel settore automotive. Friedrich Merz, leader della CDU e ora cancelliere in pectore, ha sottolineato la necessità di un governo capace di agire rapidamente, di rafforzare la presenza tedesca in Europa e di restituire alla Germania una governance stabile e affidabile. La sua figura, legata al mondo della finanza e con un passato in BlackRock, (un fondo di investimento gigantesco) lo avvicina ad altri leader emergenti della destra tedesca, come Alice Weidel. Per questo, alcuni vedono in Merz un politico più vicino agli Stati Uniti di quanto non sembri a prima vista, tanto che il suo successo elettorale è stato salutato positivamente da parte di Trump. Tuttavia, la dichiarazione di Merz sulla volontà di lavorare per lindipendenza della Germania dagli USA, un´affermazione che potrebbe aprire tensioni nei rapporti transatlantici. Questo ipotetico percorso di maggiore autonomia sarà lungo e difficile, anche perché questa Germania è nata politicamente sotto lombrello americano e ogni tentativo di sganciarsi da Washington richiederà anni e negoziati difficili. Le parole di Merz riflettono anche il malcontento per alcune recenti tensioni con il governo americano, comprese le posizioni di figure come Elon Musk e il vicepresidente americano Vance, viste da alcuni ambienti politici tedeschi come un segnale di ostilità nei confronti della leadership europea. Sul piano interno, le elezioni mostrano un paese in cerca di nuove certezze politiche. La CDU ha recuperato consensi rispetto al disastroso risultato delle elezioni precedenti, ma non ha raggiunto le aspettative iniziali sopra il 30%. LSPD, invece, è in una crisi profonda, ridotta a un partito allo sbando che fatica a mantenere la sua centralità nel panorama politico. Questi risultati possono essere visti come i peggiori possibili per la stabilità politica. Di fronte alla prospettiva di una leadership USA guidata da Trump e ai cambiamenti globali in atto, la Germania e lEuropa dovranno ridefinire il proprio ruolo. Il futuro del governo tedesco dipenderà da negoziati complicati, con possibili coinvolgimenti dei Verdi e di altre forze politiche per garantire una maggioranza stabile. La questione centrale rimane la direzione che prenderà la Germania nei prossimi anni, in un contesto di profonda trasformazione economica e geopolitica. La radicalizzazione di AfD non ha comportato una perdita di consensi, anzi, il partito ha continuato a crescere, distinguendosi dagli altri movimenti di estrema destra europei, che nel tempo hanno cercato di moderare le proprie posizioni. In Germania, al contrario, la retorica si è inasprita, con temi come la remigrazione , luscita dallEuro e dallUE sono entrati nel

Ritaglio stampa ad uso esclusivo del destinatario, non riproducibile.
095047

programma politico del partito. Il risultato elettorale ha reso l´AfD il primo partito di opposizione e il suo peso nel Bundestag sarà determinante per la politica tedesca dei prossimi anni. La possibilità che riesca a ottenere una vicepresidenza parlamentare, finora sempre negata, è ora più concreta, mentre il partito ha già annunciato che darà battaglia su temi come la gestione della pandemia di Covid e il sabotaggio del gasdotto Nord Stream 2, portando avanti posizioni che si allineano con la narrazione filorussa. Allo stesso tempo luscita di Olaf Scholz, apre nuovi scenari per la SPD, un partito che negli ultimi tempi è in chiaro declino, ma che potrebbe ritrovare slancio sotto la guida di Boris Pistorius. Questultimo, molto più popolare di Scholz e con una posizione chiara a favore del sostegno all´Ucraina, potrebbe giocare un ruolo nel futuro dei socialdemocratici. Un altro fenomeno clamoroso è stato lascesa della Die Linke, che ha ottenuto un successo inaspettato grazie all´indignazione scaturita da un intervento in Parlamento di Heidi Reichinnek contro la mozione anti-migranti sostenuta da CDU e AfD. Il video dell´intervento ha avuto milioni di visualizzazioni, contribuendo alla crescita di un partito che, solo un mese fa, era dato al 3% e che ora è diventato la prima scelta tra i giovani. Il suo successo si deve alla capacità di intercettare il malcontento giovanile, affrontando temi concreti come il caro affitti, la necessità di alloggi sociali e la ridistribuzione del sistema fiscale. Questo successo riflette una più ampia mobilitazione della società civile, con grandi manifestazioni in difesa del cosiddetto "cordone sanitario" che, in Germania, continua a isolare l´estrema destra, a differenza di quanto avviene in altri Paesi europei. Il voto giovanile ha premiato in parte anche lAfD, ma soprattutto nella fascia tra i 35 e i 44 anni, mentre tra i più giovani la Die Linke ha saputo imporsi come principale riferimento politico. Dopo le elezioni lUE parte essersi ridestata. Macron si dice pronto a rafforzare la collaborazione con Berlino, vedendo un´opportunità per rilanciare lo stanco asse franco-tedesco. La responsabile degli Esteri UE, Kallas, auspica cooperazione tra Bruxelles e Berlino, mentre il segretario NATO, Rutte, si aspetta una Germania più armata, non solo militarmente, ma anche economicamente e politicamente. Pure il Premier britannico, il laburista Starmer, pur essendo fuori dallUE, vuole rafforzare i legami con il futuro cancelliere, segno che Il Regno Unito non è mai stato così vicino allUE dalla Brexit. Ma chi è Friedrich Merz? Merz è un politico dellex Germania ovest, con una visione dell´UE fortemente legata al rapporto con la Francia. Cosa che non si vedeva da Kohl, considerando che sia Scholz che Merkel avevano nei fatti declassato il rapporto con Parigi. Non a caso, Merz ha già annunciato che si recherà a Parigi nei prossimi giorni, segno di una volontà di ricucire i legami tra i due Paesi. Tuttavia, la sfida per Merz sarà tutta interna: formare e gestire una grande coalizione con la SPD si è sempre rivelato complicato. Insieme avranno i numeri per governare, ma entrambi i partiti si sono molto indeboliti. Numericamente avrà un governo sicuro, ma nella sostanza, debole con equilibri da ricostruire in continuazione in un panorama politico tedesco per nulla solido. Il paese si trova di fronte a sfide economiche senza precedenti, con una crisi che investe non solo il settore dell´auto, simbolo della potenza economica tedesca, ma anche lindustria siderurgica e quella chimico-farmaceutica. Un quadro che ha avuto ripercussioni anche sul voto, con lo spostamento di buona parte della classe operaia verso AfD. Dal punto di vista politico, Merz, considerato lerede della linea di austerità di Schäuble, si troverà ad affrontare una situazione delicata. Le strategie economiche proposte dai CDU e SPD sono molto diverse. La SPD, propongono la creazione di un fondo da 100 miliardi di euro per investimenti in infrastrutture e nuove tecnologie. Dallaltra parte, la CDU punta al alleggerimento fiscale per le imprese, prevedendo un tetto del 25% e una semplificazione burocratica, che includerebbe labolizione di alcune normative ambientali e sociali considerate un ostacolo per le aziende. Altro nodo cruciale sarà lenergia. La Germania ha costruito la sua potenza industriale su un rifornimento energetico totalmente dipendente dal gas russo. Con la crisi attuale, Merz, propone una diversificazione senza escludere un ritorno al nucleare, il che comporta un drastico cambiamento rispetto alla politica energetica portata avanti dai governi Merkel. La SPD, invece, preferirebbe mantenere la linea attuale. Altri temi centrale per la formazione di un governo sarà il budget per la difesa, dopo le richieste di Trump, e la gestione dei migranti e dei richiedenti asilo. Senza un accordo su questi punti, la grande coalizione non vedrà la luce. La Germania si trova di fronte a una sfida cruciale: riuscirà a esprimere una leadership politica all´altezza della sua tradizione? La storia del Paese è stata segnata da grandi cancellieri che hanno orientato la Germania e l´Europa nei momenti più critici, da Adenauer a Brandt, fino a Merkel, la quale ha salvato leuro, facendo carneficina dei greci, e consolidato il ruolo di controllo della Germania sulla UE. L´assenza di una figura di tale statura ha reso il Paese più fragile e meno capace di guidare lEuropa. Il prossimo cancelliere sarà in grado di riportare la Germania a un ruolo centrale nella politica europea e globale, oppure il Paese continuerà a navigare nellincertezza? La risposta a questa domanda determinerà non solo il futuro della Germania, ma di riflesso quello dellEuropa intera. La nuova Germania di Merz, orientata verso il centrodestra, avrà un impatto rilevante sugli equilibri in UE. Con il rafforzamento del PPE, le dinamiche politiche si sposteranno verso posizioni conservatrici, vedendo probabilmente un raffreddamento delle politiche più progressiste, ma resta da vedere in che modo verranno affrontate le grandi sfide. Per Merz lEuropa dovrà essere più forte e

Ritaglio stampa ad uso esclusivo del destinatario, non riproducibile.
095047

GIORNALELAVOCE.IT

www.ecostampa.it

indipendente, soprattutto alla luce dei rapporti con gli USA di Trump. Per la Germania, tradizionalmente legata alla visione economica americana, sarà necessario guardare con maggiore attenzione alle proprie necessità interne e alla stabilità dellUE. Tuttavia, la vittoria della CDU-CSU non è stata schiacciante e dovrà confrontarsi con un parlamento frammentato. La Germania si trova dunque di fronte a scelte decisive, in un momento in cui la sua identità economica e politica appare più fragile che mai.

Ritaglio stampa ad uso esclusivo del destinatario, non riproducibile.

095047

gqitalia.it
www.ecostampa.it

Altri Sport

Gli Special Olympics World Winter Games Turin 2025 sono ufficialmente iniziati con l'accensione della Torcia della Speranza

di **Camilla Strada**
27 febbraio 2025

Simone Castrovillari

Da Atene a Torino (e dintorni) per la più grande manifestazione internazionale di inclusione e unità, che per la prima volta arriva in Italia

Con l'accensione della Torcia della Speranza possiamo dichiarare ufficialmente aperti gli Special Olympics World Winter Games Turin 2025, quest'anno in Italia per la prima volta dal 1968. Abbiamo seguito la fiamma olimpica nel suo viaggio da Atene a Roma fino a Torino, adesso sta attraversando il Piemonte, prima di rientrare a Torino l'8 marzo per la cerimonia di apertura dei Giochi e l'inizio delle gare.

«Che io possa vincere, ma se non riuscissi che io possa tentare con tutte le mie forze» è il motto degli Special Olympics: più di 1.500 atleti da 101 delegazioni competeranno in 8 specialità sportive nell'ambito di una manifestazione internazionale di inclusione e unità. «Un'opportunità per molte persone con disabilità che per tutta la vita si sono sentite dire di no», spiega David Evangelista, presidente e managing director degli Special Olympics Europe. «Viviamo in un mondo diviso, ma riusciamo a unirci anche grazie allo sport: è il potere dello sport di includere e ispirare tutti noi», continua Patrizia Sandretto Re Rebaudengo, presidente del Comitato Organizzatore dei Giochi.

In viaggio da Atene a Torino

La cerimonia di accensione della Torcia, nella cornice storica dello Zappeion Megaron di Atene il 25 febbraio, ha seguito un protocollo ispirato ai riti dell'antica Grecia: come da tradizione olimpica, la **sacerdotessa** suprema **Iliana**

Ritaglio stampa ad uso esclusivo del destinatario, non riproducibile.
095047

gqitalia.it
www.ecostampa.it

Symeonidi, atleta di ginnastica ritmica Special Olympics Hellas, si è inginocchiata davanti allo specchio parabolico, attendendo che i raggi del sole generassero il fuoco sacro. Un atto in onore della dea Estia, simbolo di unità e forza.

La sacerdotessa suprema accende il braciere sacro
Simone Castrovillari

Il viaggio della Torcia è iniziato con il passaggio simbolico della fiamma e Patrizia Sandretto Re Rebaudengo e a Mark McCorkle, presidente del comitato LETR (Law Enforcement Torch Run. Quindi la sacerdotessa ha posato una corona d'ulivo sul capo dei primi quattro tedofori: gli atleti Special Olympics Andrea Spezzano (Italia) e Aris Makris (Grecia), accompagnati dagli agenti di polizia Paolo Vialardi (Italia) e Nikolaos Angelakis (Grecia).

Il Torch Run ad Atene
Simone Castrovillari

L'incoronazione ha dato ufficialmente il via alla Torch Run (dal 1936, anno della prima staffetta della torcia olimpica, uno dei momenti più caratteristici della cerimonia di apertura dei Giochi) attraverso i luoghi più iconici di Atene - dal Parlamento a Piazza Syntagma - prima di prendere il volo (sì, la fiamma non si spegne mai, neanche in volo) per Roma, dove ha ricevuto la benedizione in Vaticano.

Il tedoforo Andrea Spezzano entra nell'ambasciata italiana ad Atene (clip di Angelo de Marchis)

La Torcia della Speranza sul volo da Atene a Roma (clip di Angelo de Marchis)

La Torcia della Speranza sul treno da Roma a Torino (clip di Angelo de Marchis)

Infine Torino, sede delle attività sportive insieme al circondario, Sestriere, Pragelata e Bardonecchia.

E questo è solo l'inizio

Ma il viaggio dalla Grecia all'Italia è solo all'inizio. Dopo aver fatto tappa a Torino, la Torcia della Speranza ha iniziato il tour della Final Leg che toccherà le principali località piemontesi fino all'8 marzo, quando entrerà all'Inalpi Arena per la cerimonia di apertura degli Special Olympics World Winter Games Turin 2025; dal giorno successivo via con le attività sportive.

Ritaglio stampa ad uso esclusivo del destinatario, non riproducibile.
095047

gqitalia.it
www.ecostampa.it

Che i Giochi Speciali abbiano inizio.

Angelo De Marchis

1/15

La Torcia Della Speranza Nell'ambasciata Italiana

Angelo De Marchis

2/15

La Torcia Della Speranza Nell'ambasciata Italiana

Angelo De Marchis

3/15

L'entrata Dello Zappeion Megaron Di Atene

Angelo De Marchis

4/15

Un Costume Tipico

Angelo De Marchis

5/15

Lo Zappeion Megaron Di Atene

Angelo De Marchis

6/15

Le Vestali

Angelo De Marchis

7/15

La Coreografia Delle Vestali

Ritaglio stampa ad uso esclusivo del destinatario, non riproducibile.

095047

Special Olympics Game Torino 2025: il futuro è qui

GRAZIA.IT PER SPECIAL OLYMPICS GAME TORINO 2025 — 27 FEBBRAIO 2025

Al via l'8 marzo il grande evento internazionale che celebra lo sport, in nome di valori nobili come l'inclusione, la determinazione, il coraggio e la forza di volontà

Ad

Lo sport unisce, abbatte i muri e gli stereotipi. Lo sport ha il potere formidabile di far emergere le potenzialità di ogni persona, sia quelle fisiche, cronometrabili con i risultati ottenuti in campo, sia -e soprattutto- quelle mentali, misurabili in termini di determinazione, impegno individuale, coraggio, forza di volontà.

Se è vero che ogni atleta è diverso, allora tutti gli atleti sono unici. E sicuramente unici sono i **1.500**

Ritaglio stampa ad uso esclusivo del destinatario, non riproducibile.

095047

GRAZIA.IT

www.ecostampa.it

protagonisti dei prossimi Giochi Mondiali Special Olympics Torino 2025, in programma dall'8 al 15 marzo a **Torino, Bardonecchia, Sestriere e Pragelato**.

"The Future is Here", il futuro è qui

Diciannove anni dopo la storica edizione del 2006 la storica edizione del 2006, i Giochi Mondiali Invernali Special Olympics saranno un'occasione eccezionale per vedere le persone con disabilità intellettive da una prospettiva diversa. In una celebrazione internazionale dello sport giocato ad ogni livello, gli atleti, provenienti da 101 Paesi, si sfideranno in **otto discipline**: sci alpino, sci nordico, danza sportiva, pattinaggio artistico, floorball, snowboarding, corsa con le racchette da neve, pattinaggio di velocità.

Il **capoluogo piemontese**, dove avrà luogo la Cerimonia di Apertura e chiusura, ospiterà le competizioni di floorball, pattinaggio artistico e di velocità; al **Sestriere** si svolgeranno le gare di sci alpino e corsa con le racchette da neve; **Bardonecchia** sarà teatro della danza sportiva e dello snowboarding; a **Pragelato** sarà di scena lo sci di fondo.

Ritaglio stampa ad uso esclusivo del destinatario, non riproducibile.

095047

GRAZIA.IT

www.ecostampa.it

Spettacolo di inclusione, determinazione e sportività

A dare il via ufficiale ai Giochi sarà la Cerimonia di Apertura all'Inalpi Arena di Torino, in programma **l'8 marzo alle 18:00** (ingresso gratuito a invito). Uno grande show che unirà musica, luci e le esibizioni di artisti di fama internazionale al tradizionale cerimoniale in stile olimpico.

Tra i momenti più attesi, la **Parata degli Atleti con 102 delegazioni** e, naturalmente, l'**accensione del tripode**, emblema dei Giochi, di pace, unità e di speranza. La Fiamma della Speranza, accesa il 25 febbraio 2025 durante la tradizionale cerimonia tenutasi al Palazzo Zappeion ad Atene, in Grecia, luogo di nascita delle Olimpiadi, simboleggia il coraggio e l'inclusione, veicola un messaggio di unità e partecipazione.

È in essa che batte il cuore dei Giochi. Guarda il video qui

Ritaglio stampa ad uso esclusivo del destinatario, non riproducibile.

095047

GRAZIA.IT

www.ecostampa.it

Uno sguardo al domani

I Giochi Mondiali Invernali Special Olympics lasceranno un'eredità materiale importante ai territori italiani: infrastrutture migliorate, trasporti pubblici più fruibili, impianti sportivi e strutture turistiche più accessibili a persone con disabilità.

Il tutto nel rispetto della sostenibilità ambientale, grazie alla stretta osservanza dello Sport Sustainability Framework, progetto cofinanziato dalla Commissione europea. L'impatto sociale, culturale, economico e sportivo continuerà quindi a influenzare la città di Torino, le località coinvolte, l'Italia, dove Special Olympics opera da più di 40 anni, e il mondo intero con l'obiettivo di costruire un futuro in cui l'inclusione sia parte integrante della vita quotidiana. Un futuro che appartiene a tutti. Ma un futuro che è già qui, a Torino: "The Future is Here".

Una lontra per mascotte

Si chiama **Moly** ed è una simpatica lontra che indossa con orgoglio la Mole Antonelliana sul capo. Non una mascotte come le altre: nasce dalla creatività e dall'impegno di ben 2564 studenti con e senza disabilità intellettive che hanno partecipato al concorso "ScuolArteSpeciale" 2024.

È frutto dell'unione di tre disegni vincitori, provenienti dalle scuole di La Spezia, Roma e Lecce. A ulteriore dimostrazione di come lo sport e l'arte sappiano unire e valorizzare i talenti.

Ritaglio stampa ad uso esclusivo del destinatario, non riproducibile.
095047

GRAZIA.IT

www.ecostampa.it

La lontra, simbolo di gioia, spirito di servizio, pace e bontà, incarna lo spirito dei Giochi. Il suo ritorno sulle Alpi italiane, dopo anni di assenza, rappresenta un messaggio di speranza e di rinascita, proprio come i World Winter Games Turin 2025 rappresentano un'occasione di crescita e di rinnovamento per Torino e per il nostro Paese.

Le medaglie di Torino 2025

Le **medaglie** dei Giochi premieranno la determinazione, la voglia di esserci e il coraggio degli Atleti Special Olympics di tentare con tutte le proprie forze.

Un design raffinato, unito alla maestria artigianale, valorizza il logo creato da Giacomo Italiano che riflette lo spirito inclusivo di Special Olympics.

Ritaglio stampa ad uso esclusivo del destinatario, non riproducibile.
095047

GRAZIA.IT

www.ecostampa.it

Un mondo di iniziative all'insegna dell'inclusione

Dal Global Youth Leadership Summit di Torino 2025 al progetto scuole, dedicato a giovani e giovanissimi; passando per il programma volontari, che vedrà il coinvolgimento di oltre tremila volontari di Special Olympics, al MATP (Motor Activity Training Program), il programma sportivo basato sul movimento, pensato per atleti con disabilità intellettive gravi.

Il percorso di inclusione promosso dai Giochi invernali è lungo e ricco. Fa tappa, l'**11 marzo dalle 10 alle 12 al Pala Asti di Torino** con un evento legato al programma di sport e gioco rivolto ai bambini con e senza disabilità intellettive (DI), di età compresa tra i 2 e i 7 anni. Lo Special Olympics Young Athletes Program introduce abilità sportive di base, come correre, calciare e lanciare e offre a famiglie, insegnanti, operatori e membri della comunità l'opportunità di condividere la gioia dello sport con tutti i bambini.

Con l'Healthy Athletes Program, dal 7 al 9 marzo presso l'Inalpi Arena di Torino spazio alla prevenzione con screening gratuiti di altissima qualità offerti a tutti gli Atleti, in un ambiente gioioso ed ospitale, con il coinvolgimento di 250 medici specialisti, tra cui nutrizionisti, podologi, dentisti, Optometristi – Ottici – Oculisti, Audiologi, psicologi, fisioterapisti.

Ultimo ma solo nella lista, l'Unified Sport Experiences, il programma di Sport Unificato attraverso il quale atleti con e senza disabilità intellettive potranno giocare insieme nella stessa squadra. E superare, laddove ce ne fossero, anche le ultime barriere culturali rimaste grazie allo sport.

Ritaglio stampa ad uso esclusivo del destinatario, non riproducibile.
095047

GRAZIA.IT

www.ecostampa.it

Parola agli organizzatori

«Questi Giochi rappresentano il punto di partenza di un lungo ciclo olimpico - afferma **Patrizia Sandretto Re Rebaudengo,** Presidente del Local Organization Commitee - che continuerà con le Olimpiadi e le Paralimpiadi di Milano-Cortina del 2026 e con quelle delle Alpi Francesi del 2030. La fiamma olimpica è un simbolo sportivo ma è anche una grande occasione per Torino e per l'Italia, quella di ospitare un evento che abbatta le barriere e valorizzi le capacità di ciascuno».

«Credo che l'Italia sia il posto giusto per inviare al mondo un messaggio di dignità, di forza, di coraggio e determinazione attraverso il potere dello sport - aggiunge **Mary Davis**, CEO di Special Olympics International Dopo l'organizzazione del G7 sull'Inclusione e la disabilità organizzato ad Assisi e Solfagnano, grazie all'Italia, al suo Governo e alle altre istituzioni, al comitato organizzatore e alle aziende partner, potremo promuovere un netto cambiamento: dall'esclusione all'inclusione, dall'emarginazione all'essere protagonisti della società. Special Olympics Italia da oltre quarant'anni lavora per questo».

Ed infine le parole del Presidente di Special Olympics Italia, **Angelo Moratti**: «Il gioco di squadra, in Special Olympics, è una formula che vince sempre. Un'iniziativa in particolare ne è la prova: proprio grazie ad un prezioso lavoro di squadra, Ilaria Ghinka Bonanni, un'Atleta di Special Olympics Italia, ha avuto l'opportunità di dipingere una Vespa della Piaggio che, insieme ad altre due dipinte da grandi artisti internazionali, verrà messa all'asta in favore dei Giochi Mondiali Invernali Special Olympics».

Se il mondo continua a dividersi – come dichiarato dal ministro **Andrea Abodi** – il nostro Paese vuole unire, e vivere in pieno la bellezza delle differenze.

© Riproduzione riservata

#GIOCHI MONDIALI INVERNALI
#SPECIAL OLYMPICS GAME TORINO 2025 #SPORT

Ritaglio stampa ad uso esclusivo del destinatario, non riproducibile.
095047

SETTIMANALE DI ALBA BRA LANGHE E ROERO
il CORRIERE

La Fiamma degli Special Olympics World Winter Games è arrivata a Torino

ATTUALITÀ DAL PIEMONTE

PUBBLICATO IL **27/02/2025** | DA **REDAZIONE CORRIERE** |

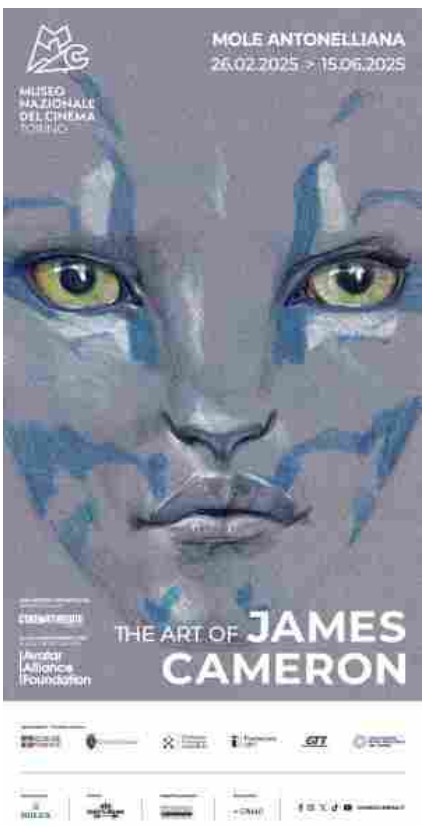

Ritaglio stampa ad uso esclusivo del destinatario, non riproducibile.

095047

www.ecostampa.it

Dopo l'emozionante accensione della Fiamma della Speranza ad Atene, il viaggio degli **Special Olympics World Winter Games Torino 2025** è proseguito in Italia, con la **benedizione questa mattina in Vaticano**.

La torcia è arrivata questa sera a Torino e nei prossimi giorni attraverserà il Piemonte, unendo le principali città della regione in un percorso che culminerà l'8 marzo, con la Cerimonia di Apertura all'Inalpi Arena.

ULTIMI ARTICOLI

ALBA: NOMINATI I MEMBRI DEI SETTE COMITATI DI GEMELLAGGIO

Martedì 25 febbraio il sindaco di Alba Alberto Gatto ha firmato i provvedimenti di...

27/02/2025

CERESOLE D'ALBA: COMMISSIONE AMBIENTE VARATA DOPO IL RINVIO, MA LA MINORANZA CRITICA

CERESOLE D'ALBA - Dopo il rinvio riferito su questa pagina, la commissione Ambiente è...

27/02/2025

RODDINO: NOTE LE DATE DELLA FIERA E DELLA "MATARIA"

La Pro loco di Roddino ha comunicato le prossime date della Fiera del Tartufo...

27/02/2025

DALLA REGIONE 800MILA EURO PER DARE UNA CASA A CHI È IN DIFFICOLTÀ, PER NUOVI SCUOLABUS E PER LA BONIFICA DELL'AMIANTO

Approvati dal Consiglio regionale i tre emendamenti al Bilancio regionale presentati dal Gruppo Lista...

27/02/2025

Ritaglio stampa ad uso esclusivo del destinatario, non riproducibile.

095047

LEGGI ANCHE

il Torinese
Quotidiano online di Informazione Società Cultura

www.ecostampa.it

Special Olympics World Winter Games: la Fiamma della Speranza arriva a Torino

Dopo la benedizione in Vaticano la torcia è stata accolta ieri sera nel capoluogo piemontese, dove partirà per il suo tour nelle principali località del territorio, fino alla Cerimonia di Apertura l´8 marzo Dopo l´emozionante accensione della Fiamma della Speranza ad Atene, il cammino che accompagnerà gli Special Olympics World Winter Games Torino 2025 ha compiuto un ulteriore, significativo passo. E durante il passaggio a Roma, la fiamma è stata accolta con entusiasmo da istituzioni e personalità di rilievo , testimonianza di un impegno condiviso per promuovere i valori dello sport e dell´inclusione. La Ministra del Turismo Daniela Santanchè , il Ministro per lo Sport e i Giovani Andrea Abodi , il Sindaco di Fiumicino Mario Baccini hanno dato il benvenuto alla delegazione italiana proveniente da Atene: il Presidente della Regione Piemonte Alberto Cirio , il sindaco di Torino Stefano Lo Russo , il Presidente del LETR Executive Council Final Leg Planning Committee Mark McCorkle , la Presidente e il Direttore Generale del Comitato Organizzatore Locale Patrizia Sandretto Re Rebaudengo e Mauro Di Gennaro . Un passaggio di consegne, insieme agli atleti e allo staff di Special Olympics, che ha segnato l´accoglienza in Italia della fiamma dei Giochi. Ieri la delegazione è stata accolta in Vaticano , per una speciale benedizione della Fiamma della Speranza da parte di Monsignor Orazio Pepe , segretario della Fabbrica di San Pietro. La torcia è quindi ripartita con un treno speciale alla volta di Torino, dove ieri sera è stata accolta in una cerimonia ufficiale presso la stazione di Porta Nuova . Ad attenderla, il sindaco di Torino Stefano Lo Russo , la mascotte Moly e tanti atleti, famigliari, sostenitori di Special Olympics, che hanno reso questo arrivo una vera festa, segnando l´inizio di una staffetta imperdibile: un percorso che attraverserà il territorio piemontese, toccando città e comunità, per diffondere un messaggio universale. La luce della fiamma, simbolo di speranza e determinazione, rappresenta l´impegno di un´Italia che crede nel potere trasformativo dello sport A partire dal 1° marzo, infatti, la Fiamma attraverserà numerosi Comuni del Piemonte, portando con sé il messaggio di inclusione e speranza che caratterizza gli Special Olympics. Il percorso prevede tappe significative, partendo dalle località di gara Bardonecchia Sestriere Pragelato e Torino , per poi toccare tutti i capoluoghi: Novara, Vercelli, Cuneo, Asti, Alessandria, Verbania e Biella Questo percorso simbolico non è soltanto il tragitto della torcia, ma l´incarnazione di un impegno comune per costruire una società più inclusiva, dove il talento di ogni atleta diventa il simbolo di una cultura aperta e dinamica. L´8 marzo , dopo questo viaggio che coinvolgerà atleti, istituzioni, scuole e comunità locali, la Fiamma della Speranza giungerà all´Inalpi Arena di Torino, dove illuminerà la cerimonia di apertura degli Special Olympics World Winter Games Turin 2025. Sarà il culmine di un percorso che, partito dalla Grecia, ha attraversato l´Italia per accendere nei cuori di tutti la passione per lo sport e i suoi valori universali. Il percorso della Torcia Dopo l´arrivo a Torino, la Fiamma della Speranza inizierà il suo viaggio attraverso il Piemonte, toccando alcune delle località più significative della regione. Questo percorso non solo celebra il valore dello sport, ma vuole coinvolgere direttamente le comunità locali, rendendole parte integrante di un evento dal forte impatto sociale. Sabato 1° marzo , la Torcia della Speranza inizierà il suo percorso a Bardonecchia, una delle sedi di gara, per poi spostarsi nel pomeriggio a Pragelato, sede storica delle gare di sci nordico. Domenica 2 marzo , in mattinata, la torcia attraverserà Torino, città ospitante dei Giochi, in un percorso che si snoderà dai Giardini Reali alla Scuola Ufficiali dell´Esercito (via Minzoni). A partire dal 3 marzo , la Torcia riprenderà il suo viaggio, toccando le montagne olimpiche, le principali città piemontesi e alcuni luoghi iconici. Nella mattinata di lunedì raggiungerà Sestriere, una località simbolo delle Olimpiadi Invernali del 2006, per poi spostarsi nel pomeriggio all´Allianz Stadium, uno dei templi dello sport internazionale. Martedì 4 marzo passerà quindi nelle province orientali del Piemonte, a Novara al mattino e a Vercelli nel pomeriggio. Mercoledì 5 marzo la Fiamma si dirigerà quindi verso sud, passando per Cuneo in mattinata e giungendo ad Asti nel pomeriggio. Il viaggio continuerà giovedì 6 marzo in direzione est, con tappe ad Alessandria e a Verbania, città che esemplificano la bellezza del territorio piemontese. Infine, venerdì 7 marzo , la torcia raggiungerà Biella al mattino e concluderà la giornata presso lo stabilimento Coca Cola, importante sponsor dei Giochi. Infine, sabato 8 marzo , la Fiamma della Speranza entrerà trionfalmente a Torino, dove sarà protagonista della Cerimonia di Apertura degli Special Olympics World Winter Games Turin 2025, in programma all´Inalpi Arena. Questo percorso rappresenta non solo una staffetta simbolica, ma anche un´opportunità per le città piemontesi di accogliere un evento che porta con sé un messaggio di inclusione e di partecipazione. Ogni tappa sarà accompagnata da eventi di celebrazione e coinvolgerà atleti, cittadini e istituzioni in

Ritaglio stampa ad uso esclusivo del destinatario, non riproducibile.
095047

il Torinese
Quotidiano online di Informazione Società Cultura

www.ecostampa.it

un momento di festa e condivisione. Maggiori dettagli su tappe e percorso della torcia sono disponibili sul sito: http://turin2025.org/it/vieni-ai-giochi/torch-run Leggi qui le ultime notizie: IL TORINESE Your email address will not be published.

Ritaglio stampa ad uso esclusivo del destinatario, non riproducibile.

095047

Quotidiano
27-02-2025
Pagina 40
Foglio 1 / 3

La Gazzetta dello Sport

Tiratura: 135.875
Diffusione: 140.525

www.ecostampa.it

L'EVENTO IN PIEMONTE

Gli Special Olympics

La Fiaccola a Torino Che festa nel segno dell'inclusività

Il via è previsto l'8 marzo all'Inalpi Arena: gli atleti sono 1500, attesi 100 mila spettatori

di **Giacomo Detomaso**
ROMA

La Fiamma della Speranza è arrivata a Torino. Il simbolo dei Giochi Mondiali di Special Olympics, l'associazione che organizza allenamenti ed eventi per persone con disabilità intellettiva, è approdato nella città che dall'8 marzo ospiterà l'edizione invernale. Un evento che va al di là dello sport e che questa volta avrà come motto «The future is here» («Il futuro è qui»). A spiegarne il significato è Mauro Di Gennaro, il direttore generale del comitato organizzatore: «Questa manifestazione deve rappresentare una chiave per aprire una porta sul futuro, un mattoncino nella costruzione di una società più inclusiva, che riesca ad abbracciare tutti senza distinzioni, senza barriere».

Viaggio Di strada la fiaccola ne ha già fatta tanta. È stata accesa dalle vestali lo scorso martedì nel cuore di Atene, come da tradizione olimpica. Ha preso il volo per Roma e nella giornata di ieri è stata benedetta in Vaticano da Monsignor Orazio Pepe. Da lì, l'ultimo tratto in treno, fino a Torino. Ad accompagnarne il viaggio, sempre col sorriso, la presidente del comitato organizzatore Patrizia Sandretto Re Rebaudengo e i partecipanti della «Law Enforcement Torch Run», la staffetta di atleti e forze dell'ordine provenienti da tutto il mondo che portano per le strade la torcia sensibilizzando sulle disabilità intellettive e raccogliendo fondi per la causa (oltre un miliardo di dollari ottenuti dal 1981 a oggi). Presenti nelle tappe più importanti anche il presidente del Piemonte Alberto Cirio e il sindaco del capoluogo Stefano Lo Russo: la città e le montagne della regione si preparano ad accogliere oltre 1500 atleti, accompagnati da allenatori e famiglie e, auspicabilmente, circa 100.000 spettatori. «Il nostro primo obiettivo è far felici i ragazzi - spiega Di Gennaro - farli sentire a casa nonostante siano lontani, rendere i luoghi di gara inclusivi. La cosa più importante è lasciare loro un bel ricordo di questi Giochi. Devono essere la loro festa».

Tifo per tutti Di Gennaro, che è stato scelto dal ministro dello sport Andrea Abodi per via dell'esperienza maturata nelle relazioni internazionali come consulente e manager in grandi realtà (Ernst & Young, Tim e Fiat Chrysler, tra le altre), spiega cosa rende davvero «Special» questi Giochi: «Chi verrà a seguire le gare lo vedrà: gli atleti fanno il tifo gli uni per gli altri, a prescindere dalla nazione d'appartenenza. Un'altra particolarità è che le premiazioni riguardano sia chi vince che chi perde e si svolgono al termine di ciascuna batteria. Oltre alle medaglie d'oro, argento e bronzo, verranno consegnati a tutti i nastri di partecipazione. Non a caso, il giuramento ufficiale recita: «Che io possa vincere, ma, se non riuscissi, che io possa tentare con tutte le mie forze». Vedrete quanto è grande per questi atleti la felicità di essere lì, perché è il coronamento del loro sogno, il momento in cui fanno vedere al mondo cosa sono in grado di fare. Anche se non ci saranno delle facce abbattute, gli sforzi per arrivare qui sono stati grandi, dalle selezioni locali a quelle regionali a quelle nazionali, un percorso paritetico a quello degli atleti olimpici».

Momenti Il primo momento memorabile i ragazzi lo vivranno già l'8 marzo all'Inalpi Arena, dove alle 18 inizierà la cerimonia d'apertura diretta artisticamente da Marco Balich, che aveva firmato anche quella dei Giochi del 2006, all'Olimpico Grande Torino, e si ripeterà l'anno prossimo a San Siro con Milano-Cortina. «Non voglio rovinarvi la sorpresa – premette Di Gennaro – ma anche in questo caso i protagonisti saranno gli atleti. I protocolli di Special Olympics non permettono l'esibizione di bandiere diverse da quelle della manifestazione e del Paese ospitante, per cui i ragazzi mostreranno solo un cartello a indicare il nome della delegazione. Lo spettacolo vero e proprio, invece, vedrà in scena un cantante internazionale e un italiano, cori e coreografie e sarà qualcosa di diverso rispetto a quello a cui siamo abituati, molto toccante».

© RIPRODUZIONE RISERVATA

TEMPO DI LETTURA **4'20"**

Ritaglio stampa ad uso esclusivo del destinatario, non riproducibile.

095047

La Gazzetta dello Sport

www.ecostampa.it

LA STORIA DELLA RASSEGNA MONDIALE

Una Kennedy l'ideatrice, prima volta in Italia

Eunice, sorella dell'ex presidente degli Stati Uniti, li ha creati nel 1968: 8 sport in programma

ROMA

Per la prima volta in assoluto l'Italia ospiterà un'edizione dei Giochi Mondiali Special Olympics, che proprio come le Olimpiadi si tengono ogni due anni, alternando le edizioni estive a quelle invernali. Le prime dodici si sono tenute tutte negli Stati Uniti, lì dove sono nati nel 1968: fu un'idea di Eunice Kennedy Shriver, sorella del presidente Usa, John Fitzgerald, e di Rosemary. Quest'ultima aveva una disabilità intellettiva e con lei la fondatrice era cresciuta facendo sport insieme. Dopo la cerimonia dell'8 marzo all'Inalpi Arena di Torino, le gare si svolgeranno fino al 15 marzo anche al Palasport Tazzoli e al Pala Asti, sempre nel capoluogo, oltre che sulle montagne di Bardonecchia, Pragelato e Sestriere. Parteciperanno oltre 1500 atleti, di cui 88 italiani. In totale saranno 102 le delegazioni rappresentate (ci saranno anche i russi, che gareggeranno da indipendenti). Ad accomunare i partecipanti, una qualche forma di disabilità intellettiva, ossia una limitazione nel funzionamento cognitivo e, di conseguenza, in altre attività. È una condizione che riguarda il 3% della popolazione mondiale: esempi comuni sono la Sindrome di Down, la Sindrome X Fragile e i disturbi dello spettro autistico.

In viaggio
La Fiamma degli Special Olympics trasportata in aereo tra Atene, Roma e Torino

Le gare riguarderanno otto discipline: sci alpino, sci nordico, snowboard, pattinaggio artistico su ghiaccio, pattinaggio di velocità su ghiaccio, danza sportiva, corsa con le racchette da neve e floorball (una versione indoor dell'hockey senza pattini). Per queste ultime due sono previste anche delle esibizioni di sport unificato, a cui partecipano nella stessa squadra persone con e senza disabilità. A Bardonecchia e a Torino si svolgeranno anche due dimostrazioni del cosiddetto «Motor Activity Training Program», pensato per atleti con disabilità intellettive gravi.

g.d.

© RIPRODUZIONE RISERVATA

LA GUIDA

Gare sino al 15 marzo
I Giochi Mondiali Invernali Special Olympics 2025 si svolgeranno dall'8 al 15 marzo

Dove
Si gareggerà all'Inalpi Arena, al Palasport Tazzoli e al Pala Asti di Torino, oltre che sulle montagne di Bardonecchia, Pragelato e Sestriere.

Gli sport
Otto le discipline: sci alpino, sci nordico, snowboard, pattinaggio artistico su ghiaccio, pattinaggio di velocità su ghiaccio, danza sportiva, corsa con le racchette da neve e floorball

Atleti
A partecipare saranno oltre 1500 ragazze e ragazzi in rappresentanza di 102 nazioni

Governatore e sindaco ad Atene
Due volontarie degli Special Olympics tra il governatore della Regione Piemonte, Alberto Cirio (a sinistra), e il sindaco di Torino, Stefano Lo Russo, presenti ad Atene per l'accensione della Fiaccola di un evento che sbarca per la prima volta in Italia

Gli Special Olympics
La Fiaccola a Torino Che festa nel segno dell'inclusività
Una Kennedy l'ideatrice, prima volta in Italia

Ritaglio stampa ad uso esclusivo del destinatario, non riproducibile.
095047

La Gazzetta dello Sport

www.ecostampa.it

Vestali
L'accensione ad Atene della Fiamma degli Special Olympics: qui nascono tutte le edizioni dei Giochi olimpici

Questa è la chiave per aprire una porta sul futuro e avere una società senza barriere

Mauro Di Gennaro
d.g. del comitato organizzatore

però,

Medaglie e nastri
I podi ma anche un attestato di partecipazione: così tutti i ragazzi si sentiranno vincitori

Ritaglio stampa ad uso esclusivo del destinatario, non riproducibile.
095047

la Repubblica
Torino

Diffusione: 5.588
www.ecostampa.it

Da Atene La fiaccola della speranza e dell'inclusione è partita da Atene e ieri sera è arrivata a Porta Nuova dopo essere stata benedetta in Vaticano

Dall'8 marzo gare a Torino e in Valsusa

Special Olympics al via la fiaccola arriva in città

Adesso per gli Special Olympics di Torino 2025 è davvero tutto pronto. Ieri sera, a Porta Nuova, è arrivata la fiamma della speranza e dell'inclusione che era stata accesa nei giorni scorsi ad Atene e che è stata poi benedetta in Vaticano; e ora il conto alla rovescia può davvero iniziare. Per una settimana, da sabato 8 marzo fino a sabato 15, Torino ospiterà 1500 atleti di 101 paesi per celebrare lo sport come strumento di trasformazione sociale e culturale: «I Giochi rappresentano una meravigliosa opportunità di ospitare un evento che abbatte le barriere» spiega la presidente del Comitato organizzatore, Patrizia Sandretto Re Rebaudengo.

Da oggi, parte il tour finale della fiamma che toccherà le principali località piemontesi; poi, sabato 8, entrerà all'Inalpi Arena e illuminerà la cerimonia di apertura degli Special Olympics World Winter Games Turin 2025.

A quel punto prenderanno il via le gare, che coinvolgeranno atleti con disabilità intellettive e che si svolgeranno non soltanto a Torino ma anche a Bardonecchia, Pragelato e Sestriere. Otto le discipline coinvolte: sci alpino, sci nordico, danza sportiva, pattinaggio artistico, floorball, snowboard, ciaspole e short track. E mentre il sindaco Stefano Lo Russo ricorda come Torino sia «una città che da tempo lancia il messaggio, anche attraverso i grandi eventi, di come lo sport sia veicolo d'inclusione», festeggia anche Moly, la mascotte degli Special Olympics, una lontra che indossa un cappellino a forma di Mole Antonelliana. D'altra parte, come dice lo slogan degli Special Olympics, "Il futuro è qui".

– f.t.

©RIPRODUZIONE RISERVATA

Ritaglio stampa ad uso esclusivo del destinatario, non riproducibile.
095047

la Repubblica Torino

Diffusione: 5.588

www.ecostampa.it

Musica

Il ritorno del Capitano La dance di Gigi D'Agostino fa ballare l'Inalpi Arena

a pagina 19

All'Inalpi Arena

Tutti pronti a ballare con il Capitano

Live di Gigi D'Agostino con una versione 4.0 dell'Ultimo Impero e la grande musica anni Novanta

di **GUIDO ANDRUETTO**

In attesa del grande evento alla Fiera Milano Live il 21, giorno, Festa della Musica, l'acclamato dj e producer torinese Gigi D'Agostino, il "Capitano" della musica dance, è pronto per scombussolare con le note super-ballabili delle sue hit l'abitudinarietà del venerdì sera sabaudo. Il suo atteso live nella sua amata città va in scena domani all'Inalpi Arena, una versione 4.0 dell'Ultimo Impero, la celebre discoteca dove negli anni Novanta suonava i suoi fantasmagorici e trascinanti dj set l'autore di successi internazionali come "Bla Bla Bla", "L'amour toujours", "Cuba Libre", "The Riddle" e "La passion" (ai vertici delle classifiche in Belgio e Austria). Il club si trovava ad Airasca, nell'hinterland torinese. D'Agostino venne ingaggiato per rilanciare il sabato sera. «A fine del '94 vado a prendere accordi con l'Ultimo Impero per gestire quella serata, è un locale molto grande – ha raccontato il dj, ricordando il suo debutto alla consolle di una grande discoteca – vogliono fare numeri, numeri che non posso garantire perché in quel momento arrivo da realtà decisamente più piccole. Ma questa cosa di puntare sempre in grande è tipica di un egoista, presuntuoso, egocentrico come me. In fondo è stato per egoismo che ho iniziato a suonare». D'Agostino torna a suonare a Torino dopo uno show-evento la scorsa estate al Sonic Park Stupinigi, ovviamente sold out. Anche questa volta sarà un concerto per la gente che segue Gigi da sempre, dai quartieri di Torino, dalle periferie della provincia, gli stessi fan che non lo hanno mai perso di vista neanche nei momenti di silenzio e di difficoltà personale a causa di gravi problemi di salute. In più di 40 anni ha scritto pezzi di storia della

Ritaglio stampa ad uso esclusivo del destinatario, non riproducibile.

095047

la Repubblica
Torino

www.ecostampa.it

dance come dj e anche come produttore, lasciando sempre un segno con ciascuna delle produzioni che ha realizzato. Quando ha ricominciato a suonare, dopo un lungo periodo fermo in cui ha dovuto fronteggiare la malattia, è partito dal Festival di Sanremo nel 2024, con l'invito ricevuto da Amadeus di suonare a bordo di Costa Toscana, e si è poi imbarcato in un mini tour in club e arene che prosegue adesso con una nuova tappa nella sua Torino.

Ritaglio stampa ad uso esclusivo del destinatario, non riproducibile.
095047

Quotidiano
27-02-2025
Pagina 54
Foglio 1 / 2

LA STAMPA ASTI E PROVINCIA

Diffusione: 2.839

www.ecostampa.it

La Torcia è arrivata ieri sera a Porta Nuova dopo il viaggio in Frecciarossa da Roma, accompagnata dalla presidente del Comitato Patrizia Sandretto
Sabato parte il tour del Piemonte e delle sedi di gara. Lunedì farà l'ingresso in campo allo stadio della Juve: dall'8 marzo i giochi entrano nel vivo

La Fiamma della Speranza sbarca a Torino Ora sale la febbre per gli Special Olympics

LA GIORNATA

ANDREA JOLY

Binario 15 di Porta Nuova. Ore 20.47: Torino accoglie una fiaccola olimpica come non accadeva dal 2006. È la Torcia della Speranza degli Special Olympics al via in Piemonte l'8 marzo, la stessa consegnata nelle mani di Patrizia Sandretto martedì ad Atene. Ma è in versione "da viaggio" – con la fiamma chiusa in due lanterne – per affrontare in sicurezza i 600 chilometri di treno da Roma a Torino. Ad accoglierla c'è, in prima fila, il sindaco Stefano Lo Russo: «Finalmente è a Torino, ora inizia la festa». La Regione arriverà poco dopo. Con le istituzioni, a scaldare l'arrivo della fiaccola una cinquantina di atleti Special Olympics e Moly, la mascotte delle olimpiadi dedicate alle persone con disabilità intellettive.

«Siamo arrivati», esulta la presidente del Comitato organizzatore Patrizia Sandretto. Che, lungo la giornata romana iniziata in Città del Vaticano per la benedizione della fiaccola, ha ricordato a più riprese: «Gli altri Paesi lavorano almeno tre anni per organizzare questi Giochi. Noi siamo potuti partire solo a maggio 2024». Perché? «La Fondazione creata per i Giochi – istituto giuridico richiesto categoricamente dal governo Meloni, *ndr* – è stata costituita solo a gennaio 2024 e riconosciuta ad aprile», spiega. Prima di allora, poco si poteva muovere. E soprattutto non potevano arrivare i fondi ministeriali. «Tutto risolto, ora pensiamo solo ai Giochi, alle cerimonie e agli atleti», conclude Sandretto.

Monsignor Orazio Pepe, che al mattino ha sostituito il Papa per la benedizione della Torcia a Roma, si è rivolto così ai "tedofori": «Siamo nati per fare gioco di squadra e gli Special Olympics ne sono l'esempio perfetto». Dopo il pranzo della delegazione, il viaggio sul Frecciarossa rigorosamente tra le mani di Mark McCorkle, ex agente federale arrivato a Torino da Los Angeles. È lui il guardiano della fiamma: «La regola è che non posso mai perderla d'occhio», rivela. E infatti nella prima notte torinese ha dormito a fianco della fiaccola all'Nh del Lingotto.

Sabato la Torcia della Speranza inizierà il tour del Piemonte. Prima tappa a Bardonecchia e Pragelato, per tornare a Torino domenica mattina (ore 10,30 al Monumento al Carabiniere dei Giardini Reali). Lunedì, dopo un passaggio a Sestriere, grande festa all'Allianz Stadium. Nell'intervallo di Juve-Verona, la Torcia e 8 atleti scenderanno in campo per ricevere una standing ovation. Niente saluto, invece, da parte del Toro: «Abbiamo chiesto la disponibilità di passare al Filadelfia ma non c'era modo», dicono a malincuore gli organizzatori.

Dopo le tappe in tutti i capoluoghi di provincia, la Torcia della Speranza tornerà a Torino l'8 marzo per la cerimonia di apertura all'Inalpi Arena. Dove è prevista la presenza della ministra per le disabilità Alessandra Locatelli, di migliaia di atleti e di altrettanti volontari da tutto il mondo. L'ultima idea è invitare alla cerimonia tutti gli assessori regionali del Turismo italiani: «Chiunque ci sia sarà una festa», ribadisce Sandretto. —

© RIPRODUZIONE RISERVATA

PATRIZIA SANDRETTO
PRESIDENTE COMITATO ORGANIZZATORE

Finalmente siamo arrivati. Il sostegno di governo, Regione e Comune è stato fondamentale

Ritaglio stampa ad uso esclusivo del destinatario, non riproducibile.

095047

LA STAMPA
ASTI
E PROVINCIA

www.ecostampa.it

L'arrivo della Torcia della Speranza alla stazione di Porta Nuova

La Fiamma della Speranza sbarca a Torino
Ora sale la febbre per gli Special Olympics

Specchio dei tempi

Ritaglio stampa ad uso esclusivo del destinatario, non riproducibile.

095047

LA STAMPA
CRONACA
TORINO

Diffusione: 29.767

www.ecostampa.it

L'EVENTO

Sbarca in città la fiamma olimpica L'attesa è finita Special ai nastri

ANDREA JOLY

Binario 15 di Porta Nuova. Ore 20.47: Torino accoglie una fiaccola olimpica come non accadeva dal 2006. È la Torcia della Speranza degli Special Olympics al via in Piemonte l'8 marzo, la stessa consegnata nelle mani di Patrizia Sandretto martedì ad Atene. - PAGINA 36

Ritaglio stampa ad uso esclusivo del destinatario, non riproducibile.

095047

TORINO
"Uso esagerato dei medici a gettone Cercheremo professionisti all'estero"
Juve, delusione in Coppa Italia
In Studio SUM puoi effettuare ECOGRAFIE in tempi brevi senza lista di attesa

Fiamma sbarcata a Torino E' febbre Special Olympics
DAI PIÙ VALORE AI TUOI BENI: VENDI ALL'ASTA

LA STAMPA
CRONACA TORINO

www.ecostampa.it

La Torcia della Speranza arriva a Porta Nuova dopo il viaggio in Frecciarossa da Roma
Da sabato il tour nelle sedi di gara. Lunedì farà l'ingresso in campo allo stadio della Juve

Fiamma sbarcata a Torino È febbre Special Olympics

LA GIORNATA

ANDREA JOLY

Binario 15 di Porta Nuova. Ore 20.47: Torino accoglie una fiaccola olimpica come non accadeva dal 2006. È la Torcia della Speranza degli Special Olympics al via in Piemonte l'8 marzo, la stessa consegnata nelle mani di Patrizia Sandretto martedì ad Atene. Ma è in versione "da viaggio" – con la fiamma chiusa in due lanterne – per affrontare in sicurezza i 600 chilometri di treno da Roma a Torino. Ad accoglierla c'è, in prima fila, il sindaco Stefano Lo Russo: «Finalmente è a Torino, ora inizia la festa». La Regione arriverà poco dopo. Con le istituzioni, a scaldare l'arrivo della fiaccola una cinquantina di atleti Special Olympics e Moly, la mascotte delle olimpiadi dedicate alle persone con disabilità intellettive.

«Siamo arrivati», esulta la presidente del Comitato organizzatore Patrizia Sandretto. Che, lungo la giornata romana iniziata in Città del Vaticano per la benedizione della fiaccola, ha ricordato a più riprese: «Gli altri Paesi lavorano almeno tre anni per organizzare questi Giochi. Noi siamo potuti partire solo a maggio 2024». Perché? «La Fondazione creata per i Giochi – istituto giuridico richiesto categoricamente dal governo Meloni, *ndr* – è stata costituita solo a gennaio 2024 e riconosciuta ad aprile», spiega. Prima di allora, poco si poteva muovere. E soprattutto non potevano arrivare i fondi ministeriali. «Tutto risolto, ora pensiamo solo ai Giochi, alle cerimonie e agli atleti», conclude Sandretto.

Monsignor Orazio Pepe, che al mattino ha sostituito il Papa per la benedizione della Torcia a Roma, si è rivolto così ai "tedofori": «Siamo nati per fare gioco di squadra e gli Special Olympics ne sono l'esempio perfetto». Dopo il pranzo della delegazione, il viaggio sul Frecciarossa rigorosamente tra le mani di Mark McCorkle, ex agente federale arrivato a Torino da Los Angeles. È lui il guardiano della fiamma: «La regola è che non posso mai perderla d'occhio», rivela. E infatti nella prima notte torinese ha dormito a fianco della fiaccola all'Nh del Lingotto.

Sabato la Torcia della Speranza inizierà il tour del Piemonte. Prima tappa a Bardonecchia e Pragelato, per tornare a Torino domenica mattina (ore 10,30 al Monumento al Carabiniere dei Giardini Reali). Lunedì, dopo un passaggio a Sestriere, grande festa all'Allianz Stadium. Nell'intervallo di Juve-Verona, la Torcia e 8 atleti scenderanno in campo per ricevere una standing ovation. Niente saluto, invece, da parte del Toro: «Abbiamo chiesto la disponibilità di passare al Filadelfia ma non c'era modo», dicono a malincuore gli organizzatori.

Dopo le tappe in tutti i capoluoghi di provincia, la Torcia della Speranza tornerà a Torino l'8 marzo per lacerimonia di apertura all'Inalpi Arena. Dove è prevista la presenza della ministra per le disabilità Alessandra Locatelli, di migliaia di atleti e di altrettanti volontari da tutto il mondo. L'ultima idea è invitare alla cerimonia tutti gli assessori regionali del Turismo italiani: «Chiunque ci sia sarà una festa», ribadisce Sandretto. —

PATRIZIA SANDRETTO
PRESIDENTE COMITATO ORGANIZZATORE

Finalmente siamo arrivati. Il sostegno di governo, Regione e Comune è stato fondamentale

L'arrivo della Torcia della Speranza alla stazione di Porta Nuova

Ritaglio stampa ad uso esclusivo del destinatario, non riproducibile.
095047

Quotidiano
27-02-2025
Pagina 54
Foglio 1 / 2

LA STAMPA VERCELLI

Diffusione: 2.319

www.ecostampa.it

La Torcia è arrivata ieri sera a Porta Nuova dopo il viaggio in Frecciarossa da Roma, accompagnata dalla presidente del Comitato Patrizia Sandretto
Sabato parte il tour del Piemonte e delle sedi di gara. Lunedì farà l'ingresso in campo allo stadio della Juve: dall'8 marzo i giochi entrano nel vivo

La Fiamma della Speranza sbarca a Torino Ora sale la febbre per gli Special Olympics

LA GIORNATA

ANDREA JOLY

Binario 15 di Porta Nuova. Ore 20.47: Torino accoglie una fiaccola olimpica come non accadeva dal 2006. È la Torcia della Speranza degli Special Olympics al via in Piemonte l'8 marzo, la stessa consegnata nelle mani di Patrizia Sandretto martedì ad Atene. Ma è in versione "da viaggio" – con la fiamma chiusa in due lanterne – per affrontare in sicurezza i 600 chilometri di treno da Roma a Torino. Ad accoglierla c'è, in prima fila, il sindaco Stefano Lo Russo: «Finalmente è a Torino, ora inizia la festa». La Regione arriverà poco dopo. Con le istituzioni, a scaldare l'arrivo della fiaccola una cinquantina di atleti Special Olympics e Moly, la mascotte delle olimpiadi dedicate alle persone con disabilità intellettive.

«Siamo arrivati», esulta la presidente del Comitato organizzatore Patrizia Sandretto. Che, lungo la giornata romana iniziata in Città del Vaticano per la benedizione della fiaccola, ha ricordato a più riprese: «Gli altri Paesi lavorano almeno tre anni per organizzare questi Giochi. Noi siamo potuti partire solo a maggio 2024». Perché? «La Fondazione creata per i Giochi – istituto giuridico richiesto categoricamente dal governo Meloni, *ndr* – è stata costituita solo a gennaio 2024 e riconosciuta ad aprile», spiega. Prima di allora, poco si poteva muovere. E soprattutto non potevano arrivare i fondi ministeriali. «Tutto risolto, ora pensiamo solo ai Giochi, alle cerimonie e agli atleti», conclude Sandretto.

Monsignor Orazio Pepe, che al mattino ha sostituito il Papa per la benedizione della Torcia a Roma, si è rivolto così ai "tedofori": «Siamo nati per fare gioco di squadra e gli Special Olympics ne sono l'esempio perfetto». Dopo il pranzo della delegazione, il viaggio sul Frecciarossa rigorosamente tra le mani di Mark McCorkle, ex agente federale arrivato a Torino da Los Angeles. È lui il guardiano della fiamma: «La regola è che non posso mai perderla d'occhio», rivela. E infatti nella prima notte torinese ha dormito a fianco della fiaccola all'Nh del Lingotto.

Sabato la Torcia della Speranza inizierà il tour del Piemonte. Prima tappa a Bardonecchia e Pragelato, per tornare a Torino domenica mattina (ore 10,30 al Monumento al Carabiniere dei Giardini Reali). Lunedì, dopo un passaggio a Sestriere, grande festa all'Allianz Stadium. Nell'intervallo di Juve-Verona, la Torcia e 8 atleti scenderanno in campo per ricevere una standing ovation. Niente saluto, invece, da parte del Toro: «Abbiamo chiesto la disponibilità di passare al Filadelfia ma non c'era modo», dicono a malincuore gli organizzatori.

Dopo le tappe in tutti i capoluoghi di provincia, la Torcia della Speranza tornerà a Torino l'8 marzo per la cerimonia di apertura all'Inalpi Arena. Dove è prevista la presenza della ministra per le disabilità Alessandra Locatelli, di migliaia di atleti e di altrettanti volontari da tutto il mondo. L'ultima idea è invitare alla cerimonia tutti gli assessori regionali del Turismo italiani: «Chiunque ci sia sarà una festa», ribadisce Sandretto. —

Ritaglio stampa ad uso esclusivo del destinatario, non riproducibile.

095047

LA STAMPA VERCELLI

www.ecostampa.it

L'arrivo della Torcia della Speranza alla stazione di Porta Nuova

PATRIZIA SANDRETTO
PRESIDENTE COMITATO ORGANIZZATORE

Finalmente siamo arrivati. Il sostegno di governo, Regione e Comune è stato fondamentale

La Fiamma della Speranza sbarca a Torino
Ora sale la febbre per gli Special Olympics
Specchio dei tempi

Ritaglio stampa ad uso esclusivo del destinatario, non riproducibile.
095047

Settimanale
27-02-2025
Pagina 8
Foglio 1 / 2

La Valsusa
SETTIMANALE DELLA VAL SUSA E VAL SANGONE

Tiratura: 15.000

www.ecostampa.it

SPECIAL OLYMPICS WORLD WINTER GAMES TURIN 2025 IL VIA L'8 MARZO

La "Fiamma della Speranza" accesa ad Atene è arrivata a Torino

TORINO La fiamma della speranza e dell'inclusione si è accesa nello Zappeion Megaron di Atene, il 25 febbraio, per illuminare la marcia di avvicinamento agli Special Olympics World Winter Games Turin 2025 e per dare luce al futuro di un'intera generazione di atleti di tutto il mondo.

La solenne cerimonia di accensione della Torcia dei Giochi Mondiali, prepara all'evento che, dall'8 al 15 marzo, accoglierà in Italia 1500 atleti di 101 Paesi per celebrare lo sport come strumento di trasformazione sociale e culturale.

La cerimonia, carica di emozione e tradizione, ha seguito un protocollo ispirato ai riti dell'antica Grecia, mentre erano presenti il Presidente della Regione Piemonte Alberto Cirio, il Sindaco della Città di Torino Stefano Lo Russo, Presidente e Managing Director di Special Olympics Europa Eurasia David Evangelista, il Presidente di Special Olympics Hellas, Dionyssios Kodellas, Ambasciatore ad.h, e la Presidente del Comitato Organizzatore dei Giochi di Torino 2025, Patrizia Sandretto Re Rebaudengo.

Tutti gli interventi hanno ribadito il valore dei Giochi come motore di inclusione e crescita sociale per cambiare la prospettiva nei confronti delle persone con disabilità intellettive, abbattendo le paure, gli stereotipi e i pregiudizi, affinché siano valorizzate per le loro capacità e per i loro talenti.

La cerimonia ha raggiunto il suo apice con il suggestivo Choreodrama, che ha preparato il momento più atteso: l'accensione della Fiamma della Speranza. Come da tradizione olimpica, la sacerdotessa suprema Iliana Symeonidi, atleta di ginnastica ritmica Special Olympics Hellas, si è inginocchiata davanti allo specchio parabolico, attendendo che i raggi del sole generassero il fuoco sacro.

In contemporanea all'accensione della Fiamma in Grecia, in tutta Italia si è svolta la Community Run.

Venti staffette, una per ogni regione, nei luoghi più simbolici del Bel Paese. 25 coppie di Atleti e Partner coinvolti nel passaggio della torcia e con il supporto delle Forze dell'Ordine che tradizionalmente scortano il viaggio della fiamma dei Giochi verso la destinazione finale, ovvero la Cerimonia di Apertura dell'8 marzo che, nel pieno rispetto del protocollo olimpico dettato dal CIO, darà il via ufficiale a questa attesa edizione dei Giochi Mondiali Invernali, che il nostro Paese ospita per la prima volta.

«La torcia è partita per il suo viaggio in Italia - racconta la Presidente Patrizia Sandretto Re Rebaudengo, - *Attraverserà il Piemonte, accolta da scuole, associazioni, cittadini e giungerà a Torino portando con sé tutto il significato di questo cammino. Questa fiamma accende una responsabilità collettiva: continuare a lavorare per un futuro dove lo sport sia davvero uno strumento di uguaglianza e di crescita per tutti».*

«Il viaggio della fiaccola partita da Atene segna il percorso di avvicinamento a un grande evento che il Piemonte si prepara a ospitare per il suo carico di emozioni sportive e, in questa occasione in particolare, per il suo profondo significato di inclusione e solidarietà – dichiara il presidente della Regione Piemonte Alberto Cirio - *In questi anni abbiamo lavorato per rendere il Piemonte protagonista di eventi internazionali, che abbiamo organizzato con professionalità e competenza, nella convinzione che questi siano motore di sviluppo e di promozione turistica. Con la stessa passione ci prepariamo agli Special Olympics World Winter Games Turin, che in più ricordano a tutti noi che la determinazione e dedizione consentono di superare ogni ostacolo e rendere la nostra società sempre più accogliente e solidale».*

«Martedì 25 febbraio - spiega il sindaco di Torino Stefano Lo Russo - *è iniziato il viaggio della fiaccola degli Special Olympics che la porterà fino alla nostra città dove avremo avrà presto l'onore di accoglierla insieme a atlete e atleti, delegazioni e tecnici per un evento straordinario. Gli Special Olympics 2025 permetteranno a Torino di vivere giorni di gare emozionanti e saranno soprattutto un'occasione per diffondere un messaggio fondamentale: lo sport è per tutti, lo sport è passione, inclusione, unione. Buon viaggio, fiaccola degli Special Olympics 2025, Torino ti aspetta!».*

Ora la torcia farà il suo percorso in tutto il Piemonte, fino all'8 marzo quando entrerà all'Inalpi Arena, illuminando la cerimonia di apertura degli Special Olympics World Winter Games Turin 2025.

V.A.

La "Fiamma della Speranza" accesa ad Atene è arrivata a Torino

Eletto il coordinamento regionale della Consulta ANCI Giovani Piemonte

La biblioteca comunale è accessibile in presenza e via app o web

Ritaglio stampa ad uso esclusivo del destinatario, non riproducibile.

095047

La Valsusa
SETTIMANALE DELLA VAL SUSA E VAL SANGONE

www.ecostampa.it

L'accensione della fiamma ad Atene e i tedofori con la torcia olimpica *(foto S. Castrovillari per Special Olympics)*

TORCH RUN, IL PERCORSO IN PIEMONTE

12 TAPPE IN 11 CITTÀ CON 89 RUNNERS DA TUTTO IL MONDO

- Bardonecchia - 1° marzo - ore 10.30 via G.F Medail
- Pragelato - 1° marzo - ore 15.30 piazza P. Mattarella
- Torino - 2 marzo - ore 10:30 Mon. al Carabiniere, Giardini Reali
- Sestriere - 3 marzo - ore 11.00 Casa Olimpia
- Novara - 4 marzo - ore 11.00 via Buonarroti
- Vercelli - 4 marzo - ore 16 corso Italia (incrocio via Matteotti)
- Cuneo - 5 marzo - ore 10.30 piazza Torino
- Asti - 5 marzo - ore 16.00 piazza Cairoli
- Alessandria - 6 marzo - ore 10.30 ponte Meier
- Verbania - 6 marzo - ore 16.00 piazza D.Ranzoni
- Biella - 7 marzo - ore 10.30 Cascina Oremo
- Torino - 8 marzo - ore 18.00 Inalpi Arena Opening ceremony

Ritaglio stampa ad uso esclusivo del destinatario, non riproducibile.
095047

LAVOCEDINOVARA.COM

www.ecostampa.it

Oltre le Quinte ai giochi mondiali invernali Special Olympics 2025

Oltre le Quinte A.P.S. prenderà parte ad alcuni degli eventi previsti nel programma dei Giochi Mondiali Invernali Special Olympics 2025, che si terranno a Torino. Sabato 8 marzo, dunque, il gruppo di danza di Oltre le Quinte parteciperà a una delle azioni coreografiche previste nella cerimonia inaugurale, che si terrà presso l´Inalpi Arena. Lo spettacolo vedrà l´incontro di musica, luci e performance di artisti di fama internazionale, offrendo al pubblico un evento coinvolgente e carico di emozione. Il momento culminante della cerimonia sarà la tradizionale Parata degli Atleti, con la sfilata di 102 delegazioni provenienti da tutto il mondo, seguita dall´ingresso della torcia e dall´accensione del braciere olimpico, simbolo dell´inizio ufficiale dei Giochi Mondiali Invernali Special Olympics Torino 2025. «È un´opportunità unica, e siamo lieti di essere stati invitati come performer ospiti alla cerimonia di apertura e alla prestigiosa Fondazione Sandretto Re Rebaudengo» afferma Cristina Pastrello, presidente dell´associazione. Oltre alla cerimonia inaugurale, l´associazione sarà protagonista di un secondo appuntamento, inserito nel palinsesto culturale del Torino Culture Program , una rassegna che coinvolgerà 34 istituzioni culturali della città, tra musei, fondazioni, teatri e associazioni. Domenica 9 marzo, alle 16.30, alla Fondazione Sandretto Re Rebaudengo, andrà in scena Di tutte le cose visibili e invisibili, un evento di danza aperto a tutti e dedicato alle famiglie. Protagonisti della performance saranno la danzatrice Francesca Cola e il performer Mirko Pitzalis , che daranno vita a un dialogo fatto di gesti e movimenti. Lo spettacolo offrirà uno spazio tattile e inclusivo, aperto alla partecipazione di chiunque voglia sperimentare un attraversamento danzante collettivo. «Siamo molto onorat? e grat? di partecipare alla cerimonia inaugurale degli Special Olympics World Winter Games. I nostr? corp? danzant? desiderano abbattere le barriere abiliste e smantellare gli stereotipi, inaugurando un nuovo tempo forte e gentile di non esclusione estetica, culturale e sportiva» afferma Cola. La compagnia di danza interabile di Oltre le Quinte fonde ricerca, studio e incontro, esplorando la relazione tra gesto, spazio e identità. Sotto la guida di Francesca Cola, i performer trasformano la loro passione per la danza in creazioni poetiche e potenti, capaci di dialogare con il pubblico e abbattere barriere culturali e sociali. I performer coinvolti nell´evento sono: Corrao Silvia, Deidda Alessandra, Giribuola Gaetano, Mantovani Monia, Pitzalis Mirko, Ranieri Lorena, Versetti Marcello, Zuccoli Francesca , con la partecipazione di Francesca Cola Oltre le Quinte A.P.S. prenderà parte ad alcuni degli eventi previsti nel programma dei Giochi Mondiali Invernali Special Olympics 2025, che si terranno a Torino. Sabato 8 marzo, dunque, il gruppo di danza di Oltre le Quinte parteciperà a una delle azioni coreografiche previste nella cerimonia inaugurale, che si terrà presso l´Inalpi Arena. Lo spettacolo vedrà l´incontro di musica, luci e performance di artisti di fama internazionale, offrendo al pubblico un evento coinvolgente e carico di emozione. Il momento culminante della cerimonia sarà la tradizionale Parata degli Atleti, con la sfilata di 102 delegazioni provenienti da tutto il mondo, seguita dall´ingresso della torcia e dall´accensione del braciere olimpico, simbolo dell´inizio ufficiale dei Giochi Mondiali Invernali Special Olympics Torino 2025. «È un´opportunità unica, e siamo lieti di essere stati invitati come performer ospiti alla cerimonia di apertura e alla prestigiosa Fondazione Sandretto Re Rebaudengo» afferma Cristina Pastrello, presidente dell´associazione. Oltre alla cerimonia inaugurale, l´associazione sarà protagonista di un secondo appuntamento, inserito nel palinsesto culturale del Torino Culture Program , una rassegna che coinvolgerà 34 istituzioni culturali della città, tra musei, fondazioni, teatri e associazioni. Domenica 9 marzo, alle 16.30, alla Fondazione Sandretto Re Rebaudengo, andrà in scena Di tutte le cose visibili e invisibili, un evento di danza aperto a tutti e dedicato alle famiglie. Protagonisti della performance saranno la danzatrice Francesca Cola e il performer Mirko Pitzalis , che daranno vita a un dialogo fatto di gesti e movimenti. Lo spettacolo offrirà uno spazio tattile e inclusivo, aperto alla partecipazione di chiunque voglia sperimentare un attraversamento danzante collettivo. «Siamo molto onorat? e grat? di partecipare alla cerimonia inaugurale degli Special Olympics World Winter Games. I nostr? corp? danzant? desiderano abbattere le barriere abiliste e smantellare gli stereotipi, inaugurando un nuovo tempo forte e gentile di non esclusione estetica, culturale e sportiva» afferma Cola. La compagnia di danza interabile di Oltre le Quinte fonde ricerca, studio e incontro, esplorando la relazione tra gesto, spazio e identità. Sotto la guida di Francesca Cola, i performer trasformano la loro passione per la danza in creazioni poetiche e potenti, capaci di dialogare con il pubblico e abbattere barriere culturali e sociali. I performer coinvolti nell´evento sono: Corrao Silvia, Deidda Alessandra, Giribuola Gaetano, Mantovani Monia, Pitzalis Mirko, Ranieri Lorena, Versetti Marcello, Zuccoli Francesca , con la partecipazione di Francesca Cola © 2025 La Voce di Novara Riproduzione Riservata La Voce di Novara è un

Ritaglio stampa ad uso esclusivo del destinatario, non riproducibile.

095047

LAVOCEDINOVARA.COM

www.ecostampa.it

progetto nato nel 2017 con l´obiettivo di offrire una nuova Voce dei nostri territori. Curiosità, innovazione, accessibilità, identità, comunità e socialità sono le parole che accomunano il nostro progetto e costituiscono l´essenza del nostro manifesto e della nostra linea editoriale. Un giornale interamente online che nel tempo è stato sempre più riconosciuto dalla comunità locale per un´informazione accorta ed equilibrata, senza tesi precostituite e che trasmette semplicità e qualità al tempo stesso. Un progetto frutto di persone libere e normali, partito dalla città capoluogo nella quale si fondano le nostre radici, ma aperto ai territori limitrofi e a tutto il Nord Ovest, allo scopo di coinvolgere anche le aree dei nostri laghi. La dimostrazione che il web sa essere local e global allo stesso tempo.

Ritaglio stampa ad uso esclusivo del destinatario, non riproducibile.

095047

mentelocale.it

www.ecostampa.it

15 NOV 24 - 2 MAR 25 PROMOTRICE DELLE BELLE ARTI TORINO
VIALE DIEGO BALSAMO CRIVELLI 11 banksytorino.com

Cerca nel sito

ARNEVALE

Torino Weekend

Weekend dell'1 e 2 marzo 2025 a Torino fra cioccolato, vino e Gigi D'Agostino all'Inalpi Arena

© Davide Batticuore

Torino, 27/02/2025.

Torino si prepara a **un vivace primo weekend di marzo con eventi per tutti i gusti.** L'1 e il 2 marzo la città si animerà con appuntamenti che spaziano dalla cultura all'enogastronomia, dall'arte allo spettacolo, offrendo tante opportunità per vivere un fine settimana speciale. **Ecco alcune proposte!**

Ritaglio stampa ad uso esclusivo del destinatario, non riproducibile.

095047

A Torino

- ***Cioccolatò*:** Torino celebra il cioccolato in piazza Vittorio Veneto fino al 2 marzo
- ***Salone del Vino*** e **gli eventi OFF** alle OGR Torino fino al 3 marzo
- ***Wouse***: la wine house al Salone del Vino fino al 3 marzo
- ***The Art of James Cameron*** al Museo Nazionale del Cinema fino al 15 giugno
- ***I Tre Moschettieri***, il musical al Teatro Colosseo fino a domenica 2 marzo
- ***Domenica al Museo*** in tutto il Piemonte, domenica 2 marzo
- ***Gigi D'Agostino in concerto*** all'Inalpi Arena venerdì 28 febbraio
- ***Rigoletto* in scena al Teatro Regio** fino all'11 marzo
- ***Japan Expo*** al **Festival dell'Oriente** di Torino fino a domenica 9 marzo
- ***24 ore di Torino***, maratona fino a domenica 2 marzo
- ***Balloon Adventures***, Carnevale alla Casa del Teatro fino a martedì 4 marzo
- ***Gipsy Party*** allo Spazio 211 venerdì 28 febbraio
- ***L'anatra all'arancia***: lo spettacolo al Teatro Alfieri fino a domenica 2 marzo
- ***Gauguin. Il diario di Noa Noa e altre avventure*** in mostra al Mastio della Cittadella fino al 29 giugno
- ***Carnevale Eridaneo*** domenica 2 marzo
- ***Il mondo di Adelchi Galloni*** in mostra al MUSLI di Palazzo Barolo fino al 29 giugno
- ***Confessione di un ex presidente***: spettacolo immersivo allo Spazio Kairos venerdì 28 febbraio
- ***Teatro degli Orrori. Mai dire mai Tour*** al Teatro Concordia sabato 1° marzo
- ***Carnevale al Mercato Centrale*** sabato 1° marzo
- ***Olivo Barbieri. Spazi altri.*** La mostra alle Gallerie d'Italia fino al 7 settembre

Ritaglio stampa ad uso esclusivo del destinatario, non riproducibile.
095047

www.ecostampa.it

- ***Ciao Lucio, tributo a Lucio Dalla*** al Teatro Agnelli venerdì 28 febbraio
- ***Apertura straordinaria della Sala Gonin*** della stazione di Torino Porta Nuova sabato 1 e domenica 2 marzo
- **François Kevorkian** ospite da Off Topic per l'**afterparty di Seeyousound** venerdì 28 febbraio
- ***Carnevale in Cascina Roccafranca*** domenica 2 marzo

In provincia

- ***Carnevale di Carmagnola*** fino al 4 marzo
- ***Festa di Carnevale* a Pino Torinese** sabato 1° marzo
- ***Festa siciliana*** **a Grugliasco** fino a domenica 2 marzo
- ***Carnevale di Borgosesia*** fino a martedì 4 marzo

Di Giulia De Sanctis

Potrebbe interessarti anche

- Weekend dell'1 e 2 marzo 2025 a Torino fra cioccolato, vino e Gigi D'Agostino all'Inalpi Arena
- Weekend del 22 e 23 febbraio 2025 a Torino: Carnevale, Vermouth e spettacoli da non perdere
- Weekend dell'8 e 9 febbraio 2025 a Torino: Carnevale, Van Gogh on Ice e spettacoli da non perdere

Newsletter Eventi
Resta aggiornato su tutti gli eventi a Torino e dintorni, iscriviti gratis alla newsletter
REGISTRATI

Ritaglio stampa ad uso esclusivo del destinatario, non riproducibile.
095047

ALTRI SPORT | ARCHIVIO OLIMPOPRESS | IN EVIDENZA | SPORT PARALIMPICI

Special Olympics World Winter Games, la fiamma della speranza arriva a Torino

Da **Redazione Olimpopress** - 27 Febbraio 2025 3

Torch Run Vatican - Rome 2025 World Winter Games Turin 2025

Dopo l'emozionante accensione della Fiamma della Speranza ad Atene, il cammino che accompagnerà gli Special Olympics World Winter Games Torino 2025 ha compiuto un ulteriore, significativo passo. Ieri sera, durante il passaggio **a Roma, la fiamma è stata accolta con entusiasmo da istituzioni e personalità di rilievo**, testimonianza di un impegno condiviso per promuovere i valori dello sport e dell'inclusione. La Ministra del Turismo **Daniela Santanchè**, il Ministro per lo Sport e i Giovani **Andrea Abodi**, il Sindaco di Fiumicino **Mario Baccini** hanno dato il benvenuto alla delegazione italiana proveniente da Atene: il Presidente della Regione Piemonte **Alberto Cirio**, il sindaco di Torino **Stefano Lo Russo**, il Presidente del LETR Executive Council Final Leg Planning Committee **Mark McCorkle**, la Presidente e il Direttore Generale del Comitato Organizzatore Locale **Patrizia Sandretto Re Rebaudengo** e **Mauro Di Gennaro**. Un passaggio di consegne, insieme agli atleti e allo staff di Special Olympics, che ha segnato l'accoglienza in Italia della fiamma dei Giochi.

Questa mattina, la delegazione è stata accolta in **Vaticano**, per una **speciale benedizione della Fiamma della Speranza da parte di Monsignor Orazio Pepe**, segretario della Fabbrica di San Pietro. La torcia è quindi ripartita con un treno speciale alla volta di Torino, dove questa sera è stata accolta in una **cerimonia ufficiale presso la stazione di Porta Nuova**. Ad attenderla, il sindaco di Torino **Stefano Lo Russo**, la mascotte Moly e tanti

DND LA TUA OTTICA

giornalone
Prime pagine dei giornali di oggi

Categorie

Altri sport	13.570
Archivio OlimpoPress	46.276
Atletica leggera	4.404
Badminton	79
Baseball	631
Basket	972
Calcio a 5	274
Calcio dilettanti	5.232
Calcio prof	4.640
Canottaggio	480
Ciclismo	1.678
Featured	56
Football	672
Ginnastica	112
Golf	59
In Evidenza	46.363
Judo	134
Motori	6.447
Nfl	8
Notizie	20
Nuoto	469

Ritaglio stampa ad uso esclusivo del destinatario, non riproducibile.
095047

atleti, famigliari, sostenitori di Special Olympics, che hanno reso questo arrivo una vera festa, segnando l'inizio di una staffetta imperdibile: un percorso che attraverserà il territorio piemontese, toccando città e comunità, per diffondere un messaggio universale. La luce della fiamma, simbolo di speranza e determinazione, rappresenta l'impegno di **un'Italia che crede nel potere trasformativo dello sport**.

A partire dal 1° marzo, infatti, la Fiamma attraverserà numerosi Comuni del Piemonte, portando con sé il messaggio di inclusione e speranza che caratterizza gli Special Olympics. Il percorso prevede tappe significative, partendo dalle località di gara **Bardonecchia**, **Sestriere**, **Pragelato** e **Torino**, per poi toccare tutti i capoluoghi: **Novara, Vercelli, Cuneo, Asti, Alessandria, Verbania e Biella**.

Questo percorso simbolico non è soltanto il tragitto della torcia, ma l'incarnazione di un impegno comune per costruire una società più inclusiva, dove il talento di ogni atleta diventa il simbolo di una cultura aperta e dinamica. L'**8 marzo**, dopo questo viaggio che coinvolgerà atleti, istituzioni, scuole e comunità locali, la Fiamma della Speranza giungerà all'Inalpi Arena di Torino, dove illuminerà la **cerimonia di apertura** degli Special Olympics World Winter Games Turin 2025. Sarà il culmine di un percorso che, partito dalla Grecia, ha attraversato l'Italia per accendere nei cuori di tutti la passione per lo sport e i suoi valori universali.

Il percorso della Torcia
Dopo l'arrivo a Torino, la Fiamma della Speranza inizierà il suo viaggio attraverso il Piemonte, toccando alcune delle località più significative della regione. Questo percorso non solo celebra il valore dello sport, ma vuole coinvolgere direttamente le comunità locali, rendendole parte integrante di un evento dal forte impatto sociale.

Sabato 1° marzo, la Torcia della Speranza inizierà il suo percorso a Bardonecchia, una delle sedi di gara, per poi spostarsi nel pomeriggio a Pragelato, sede storica delle gare di sci nordico.

Domenica 2 marzo, in mattinata, la torcia attraverserà Torino, città ospitante dei Giochi, in un percorso che si snoderà dai Giardini Reali alla Scuola Ufficiali dell'Esercito (via Minzoni).

A partire dal **3 marzo**, la Torcia riprenderà il suo viaggio, toccando le montagne olimpiche, le principali città piemontesi e alcuni luoghi iconici. Nella mattinata di lunedì raggiungerà Sestriere, una località simbolo delle Olimpiadi Invernali del 2006, per poi spostarsi nel pomeriggio all'Allianz Stadium, uno dei templi dello sport internazionale.

Martedì 4 marzo passerà quindi nelle province orientali del Piemonte, a Novara al mattino e a Vercelli nel pomeriggio.

Mercoledì 5 marzo la Fiamma si dirigerà quindi verso sud, passando per Cuneo in mattinata e giungendo ad Asti nel pomeriggio.

Il viaggio continuerà **giovedì 6 marzo** in direzione est, con tappe ad Alessandria e a Verbania, città che esemplificano la bellezza del territorio piemontese.

Infine, **venerdì 7 marzo**, la torcia raggiungerà Biella al mattino e concluderà la giornata presso lo stabilimento Coca Cola, importante sponsor dei Giochi.

Infine, **sabato 8 marzo**, la Fiamma della Speranza entrerà trionfalmente a Torino, dove sarà protagonista della Cerimonia di Apertura degli Special Olympics World Winter Games Turin 2025, in programma all'Inalpi Arena.

Olimpopress TV	33
Pallamano	10
Pallanuoto	655
Pallavolo	5.887
Pugilato	55
rugby	672
Scherma	468
Sci	525
Sport paralimpici	1.539
Tennis	477
Tiro a segno	169
Tiro con l'arco	60
Vela	1.439
Videogames	69

Ritaglio stampa ad uso esclusivo del destinatario, non riproducibile.

095047

Questo percorso rappresenta non solo una staffetta simbolica, ma anche un'opportunità per le città piemontesi di accogliere un evento che porta con sé un messaggio di inclusione e di partecipazione. Ogni tappa sarà accompagnata da eventi di celebrazione e coinvolgerà atleti, cittadini e istituzioni in un momento di festa e condivisione.

TAG SPECIAL OLYMPICS WORLD WINTER GAMES TORINO

Articolo precedente
Mtb Santa Marinella protagonista al Trofeo XCO Città di Nerola

Prossimo articolo
Il Rally della Val d'Orcia apre le iscrizioni

ARTICOLI CORRELATI ALTRO DALL'AUTORE

Pikes Peak, il sogno di Degasperi è realtà

Il Rally della Val d'Orcia apre le iscrizioni

Mtb Santa Marinella protagonista al Trofeo XCO Città di Nerola

OLIMPOPRESS
L'informazione sportiva a portata di click

Questo sito web utilizza cookie

Questo sito web utilizza i cookie per migliorare la tua esperienza di navigazione. Utilizzando il nostro sito web acconsenti a tutti i cookie in conformità con la nostra policy per i cookie. Leggi di più

ACCETTA TUTTO RIFIUTA TUTTO

MOSTRA DETTAGLI

POWERED BY COOKIE-SCRIPT

ALTRE NOTIZIE

Pikes Peak, il sogno di Degasperi è realtà
27 Febbraio 2025

Il Rally della Val d'Orcia apre le iscrizioni
27 Febbraio 2025

Mtb Santa Marinella protagonista al Trofeo XCO Città di Nerola
26 Febbraio 2025

CATEGORIE POPOLARI

In Evidenza	46363
Archivio OlimpoPress	46276
Altri sport	13570
Motori	6447
Pallavolo	5887
Calcio dilettanti	5232
Calcio prof	4640

Redazione Informativa sulla privacy

Ritaglio stampa ad uso esclusivo del destinatario, non riproducibile.

095047

Ad

TORINO

L'arrivo della Torcia a Torino per gli Special Olympics World Winter Games

Dopo l'arrivo in città, la Fiamma della Speranza inizierà il suo viaggio attraverso il Piemonte

TorinoPubblicato: 27 Febbraio 2025 11:08

Dopo l'emozionante accensione della Fiamma della Speranza ad Atene, il cammino che accompagnerà gli **Special Olympics World Winter Games Torino 2025** ha compiuto un ulteriore, significativo passo. Durante il passaggio a Roma, la fiamma è stata accolta con entusiasmo da istituzioni e personalità di rilievo, testimonianza di un impegno condiviso per promuovere i valori dello sport e dell'inclusione.

La Ministra del Turismo Daniela Santanchè, il Ministro per lo Sport e i Giovani Andrea Abodi, il Sindaco di Fiumicino Mario Baccini hanno dato il benvenuto alla delegazione italiana proveniente da Atene: il Presidente della Regione Piemonte Alberto Cirio, il sindaco di Torino Stefano Lo Russo, il Presidente del LETR Executive Council Final Leg Planning Committee Mark McCorkle, la Presidente e il

Ad

Ritaglio stampa ad uso esclusivo del destinatario, non riproducibile.

095047

Direttore Generale del Comitato Organizzatore Locale Patrizia Sandretto Re Rebaudengo e Mauro Di Gennaro. Un passaggio di consegne, insieme agli atleti e allo staff di Special Olympics, che ha segnato l'accoglienza in Italia della fiamma dei Giochi.

La Torcia arriva a Torino

Ieri mattina, la delegazione è stata accolta in **Vaticano**, per una speciale benedizione della Fiamma della Speranza da parte di Monsignor Orazio Pepe, segretario della Fabbrica di San Pietro. **La torcia è quindi ripartita con un treno speciale alla volta di Torino**, dove questa sera è stata accolta in una cerimonia ufficiale alla stazione di Porta Nuova. Ad attenderla, il sindaco di Torino Stefano Lo Russo, la mascotte Moly e tanti atleti, famigliari, sostenitori di Special Olympics, che hanno reso questo arrivo una vera festa, segnando l'inizio di una staffetta imperdibile: un percorso che attraverserà il territorio piemontese, toccando città e comunità, per diffondere un messaggio universale. La luce della fiamma, simbolo di speranza e determinazione, rappresenta l'impegno di un'Italia che crede nel potere trasformativo dello sport.

La benedizione della Torcia

A partire dal 1° marzo, infatti, **la Fiamma attraverserà numerosi Comuni del Piemonte**, portando con sé il messaggio di inclusione e speranza che caratterizza gli

Ad
Ad
Ritaglio stampa ad uso esclusivo del destinatario, non riproducibile.
095047

www.ecostampa.it

Special Olympics. Il percorso prevede tappe significative, partendo dalle località di gara Bardonecchia, Sestriere, Pragelato e Torino, per poi toccare tutti i capoluoghi: Novara, Vercelli, Cuneo, Asti, Alessandria, Verbania e Biella.

Questo percorso simbolico non è soltanto il tragitto della torcia, ma l'incarnazione di un impegno comune per costruire una società più inclusiva, dove il talento di ogni atleta diventa il simbolo di una cultura aperta e dinamica. L'8 marzo, dopo questo viaggio che coinvolgerà atleti, istituzioni, scuole e comunità locali, la Fiamma della Speranza giungerà all'Inalpi Arena di Torino, dove illuminerà la cerimonia di apertura degli Special Olympics World Winter Games Turin 2025. Sarà il culmine di un percorso che, partito dalla Grecia, ha attraversato l'Italia per accendere nei cuori di tutti la passione per lo sport e i suoi valori universali.

L'arrivo della Torcia a Torino

Il percorso della Torcia

Dopo l'arrivo a **Torino**, la Fiamma della Speranza inizierà il suo viaggio attraverso il Piemonte, toccando alcune delle località più significative della regione. Questo percorso non solo celebra il valore dello sport, ma vuole coinvolgere direttamente le comunità locali, rendendole parte integrante di un evento dal forte impatto sociale.

Ritaglio stampa ad uso esclusivo del destinatario, non riproducibile.
095047

www.ecostampa.it

Sabato 1° marzo, la Torcia della Speranza inizierà il suo percorso a **Bardonecchia**, una delle sedi di gara, per poi spostarsi nel pomeriggio a Pragelato, sede storica delle gare di sci nordico.

Domenica 2 marzo, in mattinata, la torcia attraverserà **Torino**, città ospitante dei Giochi, in un percorso che si snoderà dai Giardini Reali alla Scuola Ufficiali dell'Esercito (via Minzoni).

A partire dal 3 marzo, la Torcia riprenderà il suo viaggio, toccando le montagne olimpiche, le principali città piemontesi e alcuni luoghi iconici. Nella mattinata di lunedì raggiungerà Sestriere, una località simbolo delle Olimpiadi Invernali del 2006, per poi spostarsi nel pomeriggio all'Allianz Stadium, uno dei templi dello sport internazionale.

Martedì 4 marzo passerà quindi nelle province orientali del Piemonte, a **Novara** al mattino e a Vercelli nel pomeriggio.

Mercoledì 5 marzo la Fiamma si dirigerà quindi verso sud, passando per **Cuneo** in mattinata e giungendo ad Asti nel pomeriggio.

Il viaggio continuerà giovedì 6 marzo in direzione est, con tappe ad **Alessandria** e a **Verbania**, città che esemplificano la bellezza del territorio piemontese.

Infine, venerdì 7 marzo, la torcia raggiungerà **Biella** al mattino e concluderà la giornata presso lo stabilimento Coca Cola, importante sponsor dei Giochi.

Infine, sabato 8 marzo, la Fiamma della Speranza entrerà trionfalmente a **Torino**, dove sarà protagonista della **Cerimonia di Apertura degli Special Olympics World Winter Games Turin 2025, in programma all'Inalpi Arena.**

Questo percorso rappresenta non solo una staffetta simbolica, ma anche un'opportunità per le città piemontesi di accogliere un evento che porta con sé un messaggio di inclusione e di partecipazione. Ogni tappa sarà accompagnata da eventi di celebrazione e

Ritaglio stampa ad uso esclusivo del destinatario, non riproducibile.
095047

www.ecostampa.it

coinvolgerà atleti, cittadini e istituzioni in un momento di festa e condivisione.

Maggiori dettagli su tappe e percorso della torcia sono disponibili sul **sito**.

COMMENTI

E tu cosa ne pensi?

Lascia il tuo pensiero

Il tuo indirizzo email non sarà pubblicato. I campi obbligatori sono contrassegnati *

Commento *

Nome *

Email *

Sito web

Dichiaro di aver preso visione della Privacy Policy

INVIA COMMENTO

LEGGI ANCHE

TORINO SUD

Nichelino, vanno a giocare a pallacanestro e parcheggiano l'auto nel parco

CIT TURIN

Vito Matta, ex proprietario del bar pasticceria Dezzuto, trovato morto a casa

Ritaglio stampa ad uso esclusivo del destinatario, non riproducibile.

095047

www.ecostampa.it

27 febbraio 2025

LIFESTYLE

SPORT – La Fiamma della Speranza da Atene a Torino

Un tour della fiaccola olimpica nelle principali località del territorio piemontese culminerà con l'arrivo il prossimo 8 marzo all'Inalpi Arena per dare il via agli Special Olympics World Winter Games

Ritaglio stampa ad uso esclusivo del destinatario, non riproducibile.

095047

www.ecostampa.it

Segnalazione

Condividi questo articolo su:

La fiamma della speranza e dell'inclusione si è accesa nel cuore di Atene per illuminare la marcia di avvicinamento agli **Special Olympics World Winter Games Turin 2025** e dare luce al futuro di un'intera generazione di atleti di tutto il mondo.

Nella storica cornice dello "Zappeion Megaron", si è svolta la solenne cerimonia di accensione della Torcia dei Giochi Mondiali, che **dall'8 al 15 marzo** accoglieranno in **Italia 1500 atleti di 101 Paesi** per celebrare lo sport come strumento di trasformazione sociale e culturale. La cerimonia, carica di emozione e tradizione, ha seguito un protocollo ispirato ai riti dell'antica Grecia. Presenti le alte cariche istituzionali, il Presidente della Regione Piemonte **Alberto Cirio**, il Sindaco della Città di Torino **Stefano Lo Russo**, Presidente e Managing Director di Special Olympics Europa Eurasia **David Evangelista**, il Presidente di Special Olympics Hellas, **Dionyssios Kodellas**, Ambasciatore ad.h, e la Presidente del Comitato Organizzatore dei Giochi di Torino 2025, **Patrizia Sandretto Re Rebaudengo**.

Tutti gli interventi hanno ribadito il valore dei Giochi come motore di inclusione e crescita sociale per cambiare la prospettiva nei confronti delle persone con disabilità intellettive, abbattendo le paure, gli stereotipi e i pregiudizi, affinché siano valorizzate per le loro capacità e per i loro talenti. La cerimonia ha raggiunto il suo apice con il suggestivo "Choreodrama", che ha preparato il momento più atteso: l'accensione della Fiamma della Speranza.

Ritaglio stampa ad uso esclusivo del destinatario, non riproducibile.

095047

www.ecostampa.it

Come da tradizione olimpica, la sacerdotessa suprema **Iliana Symeonidi**, atleta di ginnastica ritmica Special Olympics Hellas, si è inginocchiata davanti allo specchio parabolico, attendendo che i raggi del sole generassero il fuoco sacro.

In contemporanea all'accensione della Fiamma in Grecia, in tutta Italia si è svolta la **Community Run**: 20 staffette, una per ogni regione, nei luoghi più simbolici del Bel Paese. 25 coppie di Atleti e Partner coinvolti nel passaggio della torcia e con il supporto delle forze dell'ordine che tradizionalmente scortano il viaggio della fiamma dei Giochi verso la destinazione finale, ovvero la Cerimonia di Apertura dell'8 marzo che, nel pieno rispetto del protocollo olimpico dettato dal CIO, darà il via ufficiale a questa attesa edizione dei Giochi Mondiali Invernali, che il nostro Paese ospita per la prima volta.

Il viaggio della Torcia è iniziato con il passaggio simbolico della Fiamma alla Presidente del Comitato Organizzatore dei Giochi, che ha acceso la Torcia di **Mark McCorkle**, Presidente del Comitato LETR (Law Enforcement Torch Run). McCorkle ha quindi posato una corona d'ulivo sul capo dei primi quattro tedofori ufficiali: gli atleti Special Olympics Andrea Spezzano (Italia) e Aris Makris (Grecia), accompagnati dagli agenti di polizia Paolo Vialardi (Italia) e Nikolaos Angelakis (Grecia).

Un'incoronazione che ha dato ufficialmente il via al **Torch Run**, con cui la Fiamma ha attraversato i luoghi più iconici della capitale ellenica: dal Parlamento Greco a Piazza Syntagma, dall'Arco di Adriano fino alla sede dell'Ambasciata Italiana.

Ma il suo viaggio era solo all'inizio: la fiamma è partita per l'Italia per arrivare a Torino facendo tappa **a Roma,** dove è stata accolta da istituzioni e personalità, per poi essere ricevuta in **Vaticano**, per una **speciale benedizione** da parte di **Monsignor Orazio Pepe**, segretario della Fabbrica di San Pietro. La fiamma è quindi ripartita con un treno speciale alla volta di Torino, dove è stata accolta in una **cerimonia ufficiale** presso la stazione di **Porta Nuova**. Ad attenderla, il sindaco di Torino **Stefano Lo Russo**, la mascotte **Moly** e tanti atleti, famigliari e sostenitori che hanno reso l'arrivo una vera festa, segnando l'inizio di una staffetta imperdibile: un percorso che attraverserà il territorio piemontese, toccando città e comunità, per diffondere un messaggio universale.

Il tour della **Final Leg** che toccherà **Bardonecchia**, **Sestriere**, **Pragelato** e **Torino**, per poi spostarsi nei capoluoghi dal **1°** all'**8 marzo** (**Novara, Vercelli, Cuneo, Asti, Alessandria, Verbania e Biella),** quando entrerà trionfalmente all'**Inalpi Arena**, illuminando la cerimonia di apertura degli Special Olympics World Winter Games Turin 2025.

La Final Leg, evento che anticipa e annuncia ogni edizione dei Giochi Mondiali Special Olympics, è anche universalmente riconosciuto come il più grande veicolo di sensibilizzazione pubblica e di raccolta fondi per il movimento fondato nel 1968 da Eunice Kennedy Shriver. Un appuntamento che avvicina le comunità e simboleggia il coraggio e la celebrazione della diversità, unendo popoli in tutto il mondo. Un'opportunità unica di promozione del messaggio di inclusione di Special Olympics che darà la possibilità a tanti volontari e famigliari di essere protagonisti. Il viaggio della Fiamma diventa il viaggio dell'inclusione: un'opportunità unica di promozione del messaggio di inclusione di Special Olympics che darà la possibilità a tanti atleti, volontari e familiari di essere protagonisti a Torino, che li attende con il cuore aperto.

La Storia della Torcia

Ritaglio stampa ad uso esclusivo del destinatario, non riproducibile.
095047

www.ecostampa.it

Dal 1936, con la prima staffetta della Torcia Olimpica, il Torch Run è diventato uno dei momenti più iconici della cerimonia di apertura dei Giochi. La Fiamma viene accesa in onore della dea Estia, simbolo di unità e forza. Nel 1981, grazie a un'intuizione del capo della polizia di Wichita, Richard LaMunyon, è nato il Law Enforcement Torch Run (LETR), un movimento che ha visto poliziotti e atleti Special Olympics uniti per sensibilizzare e raccogliere fondi per lo sport inclusivo. Tutti gli eventi legati alle Torch Run hanno un potente valore simbolico e seguono il protocollo dettato dal Comitato Olimpico Internazionale per tutti gli eventi legati al Torch Run.

Oggi, oltre 97.000 membri delle forze dell'ordine in 44 Paesi, tra cui tutti gli Stati americani, partecipano alla staffetta della Fiamma della Speranza.

Segnalazione

Condividi questo articolo su:

Galleria fotografica

Ritaglio stampa ad uso esclusivo del destinatario, non riproducibile.

095047

ROBOREPORTER.IT

www.ecostampa.it

Olly, trionfo di sold out: raddoppia La Grande Festa' a Milano e aggiunge nuove date al tour

Il successo inarrestabile di Olly continua a segnare nuovi traguardi: dopo il sold out in tempi record de ´La Grande Festa´ a Milano, l´artista annuncia una seconda data e arricchisce il suo ´Tutta vita tour´ con ulteriori appuntamenti, confermando il suo forte legame con il pubblico italiano. Sold out record per La Grande Festa´ a Milano Olly, reduce dal successo di Sanremo, ha annunciato il raddoppio dell´appuntamento con La Grande Festa´ all´Ippodromo Snai San Siro di Milano. Dopo che la data originale del 4 settembre ha registrato il tutto esaurito in soli trenta minuti, con ben 34 mila biglietti venduti, l´artista ha aggiunto una seconda data il 2 settembre per soddisfare la grande richiesta dei fan. Un tour invernale da tutto esaurito Il successo di Olly non si limita all´estate: le 14 date invernali del Lor rifarò, lo rifaremo tour´ (2024 2025) sono andate completamente sold out. Prima di La Grande Festa´, Olly tornerà live nei club italiani questa primavera con dodici appuntamenti previsti a Venaria Reale (Torino), Bologna, Roma, Molfetta (Bari) e Firenze, concludendo ufficialmente a Padova. Il tour primaverile conta un totale di 26 date completamente sold out, dimostrando l´affetto e il sostegno del pubblico italiano. Tutta vita tour´: nuove date per soddisfare la richiesta Visto il successo delle prime date annunciate del Tutta vita tour´ (tra l´autunno 2025 e la primavera del 2026), che hanno anch´esse registrato il tutto esaurito, il tour si è arricchito di nuovi appuntamenti. Nel 2025, raddoppiano le date previste a Bologna (8 ottobre 2025 Unipol Arena) e Roma (14 ottobre Palazzo dello Sport), mentre nel 2026 raddoppiano gli appuntamenti di Jesolo (8 marzo Palazzo del Turismo), Firenze (10 marzo Nelson Mandela Forum) e Torino (22 marzo Inalpi Arena). A queste si aggiunge un nuovo appuntamento presso la Vitrifrigo Arena di Pesaro il 13 marzo 2026. Il fenomeno Olly: un successo in continua crescita Il percorso di Olly, da Sanremo ai sold out nei club e nelle arene, testimonia la sua capacità di connettersi con il pubblico attraverso la sua musica e la sua energia. L´aggiunta di nuove date ai suoi tour dimostra la sua popolarità in continua crescita e la sua volontà di offrire sempre nuove opportunità ai suoi fan di vivere la sua musica dal vivo. Un artista che sa parlare al suo pubblico Il successo di Olly è un esempio di come la passione, la dedizione e la capacità di creare un legame autentico con il pubblico possano portare a risultati straordinari. La sua musica, fresca e coinvolgente, unita a una presenza scenica energica, lo ha reso uno degli artisti più amati del panorama musicale italiano contemporaneo. Su questo articolo Articolo generato da Euterpe . Approfondisci la notizia su Google News Hai trovato errori nell´articolo? Hai suggerimenti per migliorarlo? C´è qualcosa che vuoi farci sapere? Lascia un commento qui sotto, Euterpe sarà lieto di risponderti! Nome Autore : Euterpe Tecnologia Intelligenza Artificiale Generativa Su di lui La vostra musa digitale, tesse la cultura in narrazioni che ispirano, educano e trasportano oltre i confini del reale Scopri di più su questo autore Lascia un commento

Ritaglio stampa ad uso esclusivo del destinatario, non riproducibile.

095047

Special Olympics World Winter Games e il calore di Torino olimpica

Di **Sport24h** - 27 Febbraio 2025

L'editoriale

Da Atene a Torino. Passando per il Vaticano, per una speciale benedizione, ieri la Fiamma degli Special Olympics ha emozionato proprio tutti e qui trovate il racconto personale di Silvia Cavallero, nostra speciale contributor da Torino che ci racconta l'attesa e l'arrivo della Fiamma della Speranza, partita da Roma dopo la benedizione da parte di Monsignor Orazio Pepe, segretario della Fabbrica di San Pietro. La torcia ha preso un treno speciale alla volta di Torino, dove ieri sera è stata accolta in una cerimonia ufficiale presso la stazione di Porta Nuova che si è vestita a festa per gli Special Olympics.

Il racconto ***di Silvia Cavallero***

Torino, ore 20, stazione di Porta Nuova: una piccola folla, che comincia a srotolare striscioni e bandiere, attende impaziente davanti ai binari un convoglio speciale

Il caso Sinner clostebol cambia la sensibilità della lotta al doping
Antonio Ungaro - 18 Febbraio 2025

Febbraio 2025

L	M	M	G	V	S	D
					1	2

Ritaglio stampa ad uso esclusivo del destinatario, non riproducibile.

095047

www.ecostampa.it

Febbraio 2025

L	M	M	G	V	S	D
3	4	5	6	7	8	9
10	11	12	13	14	15	16
17	18	19	20	21	22	23
24	25	26	**27**	28		

« Gen

proveniente da Roma. è un gruppo variegato, composto di giovani e meno giovani, alcuni indossano giacche verdi: **sono gli atleti e i volontari dei Giochi Mondiali Invernali Special Olympics Torino 2025, in programma in Piemonte dall'8 al 15 marzo**. Accanto a loro non mancano famigliari e sostenitori. E poi i passanti, che guardano incuriositi e magari si fermano ad assistere all'evento che si prepara. Ci sono anche alcuni poliziotti e vigili del fuoco e naturalmente i giornalisti, riconoscibili dalle videocamere (o dai cellulari) che brandiscono con intenti chiaramente documentaristici.

Dalla Frecciarossa Lounge esce Moly, la mascotte dei Giochi Olimpici, un grande pupazzo con le sembianze di una lontra e un cappello a forma di Mole Antonelliana. Si scattano altre foto. Giunge il sindaco di Torino, Stefano Lorusso, che si unisce alla folla: una presenza discreta, in jeans e cappotto scuro, in attesa insieme agli altri. Ma qualcuno lo riconosce – del resto è venuto apposta come sindaco – e allora iniziano le foto con atleti e volontari e le interviste di qualche giornalista. Il treno si fa attendere: giustamente porta un minimo di ritardo per accendere ancora di più gli animi.

Ritaglio stampa ad uso esclusivo del destinatario, non riproducibile.

095047

www.ecostampa.it

Quando annunciano il suo ingresso nella stazione, tutti si spostano al binario 15 per accoglierlo. Il sindaco indossa ora la fascia tricolore. Ecco in lontananza la sagoma del Frecciarossa, che avanza lentamente, diventando sempre più grande, e poi si ferma. La folla si accalca davanti a una carrozza da cui cominciano a uscire varie persone con zaini azzurri ed enormi valigie e poi scende lei, la Fiamma di questi Giochi, messaggera di speranza e simbolo di inclusione, portata su una specie di vassoio all'interno di due contenitori dorati che sembrano lampade. Ci si sposta di nuovo davanti alla Frecciarossa Lounge per le foto di rito, con i volti ora ancora più sorridenti, in presenza della Fiamma, che accende per la prima volta in Italia i Giochi Olimpici Mondiali Invernali Speciali.

"è la prima volta che questi Giochi [di cui sono protagonisti atleti con disabilità intellettiva] si tengono in Italia e per questa prima volta è stata scelta proprio Torino, che si era candidata nel 2021", sottolinea **Patrizia Sandretto Re Rebaudengo, presidente del Comitato organizzatore**. *"Come hanno saputo ospitare degnamente i Giochi Olimpici Invernali del 2006, così oggi Torino e le sue valli hanno preparato un'accoglienza altrettanto calorosa per questi nostri nuovi 1500 amici che arrivano da 102 Paesi"*. **Nella sua voce si sentono l'entusiasmo, l'emozione e anche la soddisfazione per il lungo e impegnativo lavoro svolto per organizzare i Giochi Invernali Speciali di Torino 2025.** Patrizia Sandretto Re Rebaudengo racconta quindi tutto il percorso che attende la torcia olimpica nei prossimi giorni: **viaggerà per il Piemonte di comune in comune, accolta con tutti gli onori da sindaci e cittadini, per poi tornare a Torino sabato 8 marzo, dove sarà protagonista della cerimonia di apertura dei Giochi all'Inalpi Arena o Palasport Olimpico, in corso Sebastopoli 123**.

Ritaglio stampa ad uso esclusivo del destinatario, non riproducibile.

095047

www.ecostampa.it

"*Quando mi sono avvicinata agli Special Olympics ho realizzato davvero quanto lo sport possa essere uno strumento per aiutare questi ragazzi e tutti noi a vivere momenti sereni, ma soprattutto a crescere e a valorizzare noi stessi e a sentirci più vicini gli uni agli altri*", continua la presidente del Comitato organizzatore.

Un viaggio di speranza e inclusione

Il viaggio della fiaccola è iniziato lunedì 24 marzo: "*Lunedì siamo partiti per Atene, martedì abbiamo visto il luogo magico in cui la sacerdotessa suprema [**Iliana Symeonidi, atleta di ginnastica ritmica di Special Olympics Hellas**] ha acceso la Fiamma, questo fuoco della speranza [alla cerimonia hanno partecipato anche il Presidente della Regione Piemonte Alberto Cirio, il Sindaco della Città di Torino Stefano Lo Russo e David Evangelista, presidente di Special Olympics Europa Eurasia]. Poi c'è stato il viaggio in aereo fino a Roma e la benedizione in Vaticano. Quindi il viaggio in treno dalla stazione Termini fino a qui, alla nostra bella stazione di Porta Nuova. La Fiamma resterà ora con noi e dall'8 marzo illuminerà tutti noi riuniti intorno gli atleti. La cosa più bella di questi Special Olympics è proprio quella di **mettere al centro atlete e atleti al di là della prestazione di gara**. In questi Giochi l'importante non è vincere ma avere partecipato, aver lavorato insieme, essersi conosciuti*".

Inclusione, solidarietà, uguaglianza sono dunque i valori di questi Giochi. L'obiettivo è conoscere nuovi amici e sentirsi tutti insieme… speciali! Il viaggio della Fiamma. **A partire dal 1° marzo, infatti, la Fiamma attraverserà numerosi Comuni del Piemonte, portando con sé il messaggio di inclusione e speranza che caratterizza gli Special Olympics**. **Il percorso prevede tappe significative, partendo dalle località di gara Bardonecchia, Sestriere, Pragelato e Torino, per poi toccare tutti i capoluoghi: Novara, Vercelli, Cuneo, Asti, Alessandria, Verbania e Biella.**

Questo percorso simbolico non è soltanto il tragitto della torcia, ma l'incarnazione di un impegno comune per costruire una società più inclusiva, **dove il talento di ogni atleta diventa il simbolo di una cultura aperta e dinamica**. L'8 marzo, dopo questo viaggio che coinvolgerà atleti, istituzioni, scuole e comunità locali, **la Fiamma**

Ritaglio stampa ad uso esclusivo del destinatario, non riproducibile.
095047

della Speranza giungerà all'Inalpi Arena di Torino, dove illuminerà la cerimonia di apertura degli Special Olympics World Winter Games Turin 2025. Sarà il culmine di un percorso che, partito dalla Grecia, ha attraversato l'Italia per accendere nei cuori di tutti la passione per lo sport e i suoi valori universali.

Sport24h

ALTRO DALL'AUTORE

Immersioni e visioni, nel Lago di Garda

San Valentino e sport: i Giochi nati il giorno degli innamorati

10 febbraio 1996: il giorno in cui Deep Blue sconfisse Kasparov

LASCIA UN COMMENTO

Commento:

Nome:*

Email:*

Sito Web:

Pubblica Commento

Sport24h.it nasce dall'idea che ogni disciplina sportiva è portatrice di un sistema di valori, emozioni e linguaggio unici. Non esistono i fatti separati dalle opinioni: la realtà è sempre, inevitabilmente, interpretata dalla sensibilità di chi la racconta.

SPORT24H – CHI SIAMO
CONTATTI
INFORMATIVA COOKIE

Gio, 27 Febbraio 2025

© Logo ideato e realizzato da Paolo Ronca - Hosting: VHosting Solution - Sport24h è testata giornalistica iscritta al Registro Stampa del Tribunale di Roma n. 60/2021 del 20 aprile 2021

Ritaglio stampa ad uso esclusivo del destinatario, non riproducibile.

095047

ALIS New World by LE CIRQUE TOP PERFORMERS

27/02/2025 | Eventi, News

Dal 3 al 6 aprile

INALPI ARENA

Corso Sebastopoli 123, Torino

Mentre parte il countdown per le date torinesi, aggiunta a sorpresa la quinta replica!

LO SPETTACOLO

Manca poco più di un mese all'arrivo, **per la prima volta a Torino**, di **"ALIS New World"**.

Il *family show* che ha strabiliato il mondo registrando numerosi *sold out* in tutte le date italiane del tour invernale, verrà allestito all'interno della prestigiosa cornice dell'Inalpi Arena.

Vista l'ottima risposta di pubblico gli organizzatori hanno deciso di premiare la città, aggiungendo una **quinta replica**, dando inizio allo spettacolo non più di venerdì, ma già giovedì 3 aprile alle ore 21. Offrendo tra l'altro una **promozione *shock*** per la messa in vendita dei biglietti per questo giorno infrasettimanale: i primi acquirenti pagheranno l'ingresso con uno sconto del 20% sul prezzo intero.

Gianpiero Garelli, Fondatore e Presidente della compagnia "Le Cirque Top Performers" non nasconde l'entusiasmo per questa adrenalinica avventura: *"Siamo orgogliosi di portare a Torino per la prima volta il nostro spettacolo che sono certo saprà emozionare sia grandi che piccini. La città ha risposto così bene che ci sembrava doveroso premiare il pubblico con una nuova replica e una super offerta. Possiamo considerare ALIS New World come la consacrazione per festeggiare il nostro primo anniversario importante: dieci anni di attività della compagnia con oltre 400.000 spettatori in tutto il mondo. Vi aspettiamo quindi per continuare a sognare, sempre più in grande, insieme a noi!"*

Cerca

Spot

Categorie
atletica
Attrezzature
automobilismo
baseball
Beach Volley
Bocce
BOXE
Calcio
canotaggio
Ciclismo
danza
Eventi
Flag football
Football Americano
ginnastica ritmica
Golf
Hockey
In evidenza
Ippica
Judo
Karting
kickboxing
Lotta
maratona
Moda e Accessori
motociclismo
Mountain bike
Narrativs
Nautica
News
Nuoto

Ritaglio stampa ad uso esclusivo del destinatario, non riproducibile.
095047

In scena un *cast* stellare composto dai Top Performers dal *Cirque du Soleil* e dal *cirque and performing arts* contemporaneo. Un'élite di professionisti scelti – acrobati, giocolieri, aerialisti, equilibristi – applauditi e premiati sui palcoscenici più importanti del mondo.

Diciotto artisti provenienti da ogni angolo del globo: Stati Uniti, Argentina, Russia, Mongolia, Ucraina, Francia, Grecia, Italia. Un mix esplosivo di veri e propri atleti capaci di meravigliare il pubblico con esibizioni ai limiti delle possibilità umane.

Esilarante Maestro cerimoniere il poliedrico **Pippo Crotti**, entrato a far parte della famiglia WTP nel 2018 dopo essere stato protagonista di oltre 1500 repliche dello spettacolo "*Totem*" del *Cirque du Soleil*. **Pippo rende lo spettacolo interattivo fin dalle prime battute coinvolgendo grandi e piccini che da semplici spettatori diventano protagonisti.**

Suo contraltare una eccezionale **Barbara Abbondanza**, riconosciuta al primo sguardo dal pubblico avendo vestito per ben dieci anni i panni dell'Orchessa Orchidea nel format Rai per bambini "*La Melevisione*". Barbara interpreta una Regina di Cuori decisamente più dolce rispetto a quella narrata nel capolavoro di Lewis Carroll. La Regina ha conosciuto Alice fin da bambina e ora la sprona a diventare grande, a **trovare il coraggio di prendersi il proprio posto nel mondo sfidando tutte le paure, con una performance che terrà il pubblico col fiato sospeso**.

Scenografie, luci e coreografie saranno in grado di regalare atmosfere coinvolgenti e suggestive, insieme a una colonna sonora avvincente, spesso suonata *live*, creata appositamente per lo spettacolo.

Un'ora e quaranta di spettacolo che diventa una esperienza per tornare a sognare e imparare di nuovo a meravigliarsi.

I PRINCIPALI PROTAGONISTI

ASIA TROMLER (Aerial Silk) – Ha debuttato nel primo spettacolo importante a soli sedici anni e l'anno successivo – nel 2016 – è stata inserita nel cast della compagnia per il debutto di "ALIS", risultando l'artista più giovane della compagnia. La sua formazione circense è iniziata a sei anni nel Principato di Monaco presso il rinomato Centre Jeunesse Princesse Stephanie di Monaco con O2Cirque. Proseguendo il perfezionamento prima in Québec, all'Ecole Nationale du Cirque di Montreal – fucina dei migliori artisti del Cirque du Soleil, con i quali partecipa a numerosi stage – e poi alla Kyiv Academy Circus and Variety Arts di Kiev. Tra gli attrezzi che utilizza con talento sono i tessuti aerei, che predilige. In Italia ha aperto con successo e dirige personalmente Ikigai Circus Art, attraverso la quale insegna le sue specialità, anche grazie alla grande esperienza acquisita sul palcoscenico.

DUO BAZALIY (Dance Trapeze) – Le gemelle Ruslana e Taisiya dall'Ucraina.

Sono chiamate alla tenera età di quattordici anni dal Cirque du Soleil, a Montreal, dove imparano un difficilissimo numero al trapezio, cominciando a girare il mondo due anni dopo col format "Saltimbanco" e a seguire con "Joya", sempre del CdS. Hanno preso parte anche ad importanti spettacoli europei come il Friedrichstadt Palast a Berlino e vinto la Silver Medal al Festival Mondial du Cirque du Demain.

NICO PIRES (Diabolo) – Di origine mista francese/portoghese, è professionista dal 2009.

Ha collaborato in particolare con 7 Doigts de la Main ("Duel Reality" nel 2023) e Cirque du Soleil ("Totem" dal 2017 al 2020), creando anche diversi spettacoli ("Le Cas Rapace", "Fil ou Face, "Diabolo è un viaggio", "Le Concert Diabolique").

padel
Pallacanestro
pallamano
pallanuoto
pallapugno
pallavolo
paraolimpici
Pugilato
Roller
Rugby
Scherma
Sci
Sci fondo
Softball
Sport
Sportbook
Sportshop
Taekwondo
Tennis
Tennis Tavolo
Tiro a segno
Tiro con l'Arco
Tuffi
Uncategorized
vela
windsurf

Le ultime news

EDUCAZIONE FINANZIARIA: ALLEANZA ASSICURAZIONI IL SUO TOUR

DICHIARAZIONI MILLE QUINDICESIMA

SERIE B AMA PRONTE A RIPARTIRE

AMSAP BIELLA PREMIATA PER LA SUA ATTIVITA' SOLIDALE

CONCORSO GRIFO D'ORO ASI 2025

Ritaglio stampa ad uso esclusivo del destinatario, non riproducibile.

095047

Finalista dello spettacolo “Incroyable Talent” (in Francia nel 2015 e in Portogallo nel 2022), è ideatore del progetto documentario “Planet Diabolo” (collezione di tre dvd del 2013), dove manifesta il suo primo amore: condividere i suoi mondi artistici con il grande pubblico.

DARINA TOROPOVA (Armillary Sphere) – Darina è ad oggi la più giovane del gruppo con i suoi vent’anni. Si è appena diplomata alla School of Circus and Variety Art di Mosca, oltre ad essere stata da poco premiata con il “Young Talents of Russia Award” 2024.

Le Cirque Top Performers da sempre ama dare opportunità a giovani di talento e Darina ne è un esempio concreto e lampante.

GENIA TYKHONKOV (Aerial Pole) – Originario dell’Ucraina, è stato premiato con la medaglia d’argento ai festival “International Circus Festival Of Italy” e “Albacete Circus Festival”.

E’ artista di punta di rinomati circhi e spettacoli come il circo nazionale svizzero “Circus Knie” e lo spettacolo di Dubai “Billionaire”.

DUO MIRAGE (Contortionists) – Degy e Mumel sono due ragazze contorsioniste della Mongolia con alle spalle dieci anni di esperienza, sempre insieme. La loro prima esibizione in Europa è avvenuta in Spagna col Circo Raluy Legacy. Nel corso degli anni hanno poi avuto l’opportunità di partecipare a tantissimi spettacoli in giro per tutto il mondo.

GROUP JUGGLERS (Giocolieri) – Gruppo composto da quattro ragazzi russi e una ragazza argentina. Nel loro percorso artistico hanno partecipato a grandi Festival internazionali in piazze prestigiose quali quelle di Montecarlo e Saint-Paul- lès-Dax. Hanno entusiasmato il pubblico dei migliori circhi della Cina, degli Stati Uniti, della Russia. Ora tocca all’Italia con Alis.

DELAI OCEAN (Cantante/Violoncellista) – Dalai è una versatile violoncellista, cantante e compositrice greco/mongola. Completati i suoi studi di musica classica con lode al “Conservatorio di Arte e Tecnologia” di Atene, è stata in tournée come solista col suo violoncello elettrico e acustico in tutto il mondo con band di fama internazionale. E’ attivamente coinvolta nell’industria della musica da film producendo, componendo e registrando musiche per i film realizzati per HBO e Netflix fino ai film d’autore internazionali.

GIORNI E ORARI SPETTACOLI

- Giovedì 3 aprile or 21
- Venerdì 4 aprile ore 21
- Sabato 5 aprile doppio spettacolo:

ore 17 e ore 21

- Domenica 6 aprile ore 17

I social di LE CIRQUE TOP PERFORMERS

FB /lecirquewtp

https://lecirquetopperformers.com

Ritaglio stampa ad uso esclusivo del destinatario, non riproducibile.

095047

www.ecostampa.it

TorinOggi.it dal 2008
Edizione locale IlNazionale.it

CHE TEMPO FA
RUBRICHE
Fotogallery
Videogallery
Stadio Aperto
Immortali
Il Punto di Beppe Gandolfo
Nuove Note
L'oroscopo di Corinne
Ambiente e Natura
Motori
E poe...sia!
Conversazioni
I corsivi di Virginia
Fiera Nazionale del Peperone
Cultura Energetica
La finanza in parole semplici
Uno scatto, una storia
Ristoblog Acqua Hydra
Pronto condominio
Orgoglio Torinese
Un Occhio sul Mondo
io_viaggio_leggero
Non solo Fumetti
Torino 2025
Voci della crisi
Ristoranti & C. Torino
Copertina

ATTUALITÀ | 27 febbraio 2025, 08:23

La Fiamma della Speranza accende Torino per gli Special Olympics World Winter Games

Dopo la benedizione in Vaticano la torcia è stata accolta ieri sera. Qui partirà per il suo tour nelle principali località del territorio, fino alla Cerimonia di Apertura l'8 marzo

Dopo l'emozionante accensione della Fiamma della Speranza ad Atene, il

IN BREVE
giovedì 27 febbraio
La Fiamma della Speranza accende Torino per gli Special Olympics World Winter Games

Tribunale del lavoro di Torino con i benzinai: bocciati i contratti di "appalto servizi" delle compagnie petrolifere

Un bosco granata nel Parco Colonnetti di fronte al futuro Centro Sportivo del Toro

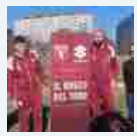

mercoledì 26 febbraio
Maxi operazione della Polizia contro baby gang e spaccio: a Torino 7 denunce

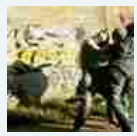

Autovelox non omologato, annullata la multa. Il Comune di Beinasco replica: "Rispettate le norme"

Ritaglio stampa ad uso esclusivo del destinatario, non riproducibile.
095047

www.ecostampa.it

cammino che accompagnerà gli Special Olympics World Winter Games Torino 2025 ha compiuto un ulteriore, significativo passo. Ieri sera, durante il passaggio a Roma, la fiamma è stata accolta con entusiasmo da istituzioni e personalità di rilievo, testimonianza di un impegno condiviso per promuovere i valori dello sport e dell'inclusione. La Ministra del Turismo Daniela Santanchè, il Ministro per lo Sport e i Giovani Andrea Abodi, il Sindaco di Fiumicino Mario Baccini hanno dato il benvenuto alla delegazione italiana proveniente da Atene: il Presidente della Regione Piemonte Alberto Cirio, il sindaco di Torino Stefano Lo Russo, il Presidente del LETR Executive Council Final Leg Planning Committee Mark McCorkle, la Presidente e il Direttore Generale del Comitato Organizzatore Locale Patrizia Sandretto Re Rebaudengo e Mauro Di Gennaro. Un passaggio di consegne, insieme agli atleti e allo staff di Special Olympics, che ha segnato l'accoglienza in Italia della fiamma dei Giochi.

Questa mattina, la delegazione è stata accolta in **Vaticano**, per una **speciale benedizione della Fiamma della Speranza da parte di Monsignor Orazio Pepe**, segretario della Fabbrica di San Pietro. La torcia è quindi ripartita con un treno speciale alla volta di Torino, dove questa sera è stata accolta in una **cerimonia ufficiale presso la stazione di Porta Nuova**. Ad attenderla, il sindaco di Torino **Stefano Lo Russo**, la mascotte Moly e tanti atleti, famigliari, sostenitori di Special Olympics, che hanno reso questo arrivo una vera festa, segnando l'inizio di una staffetta imperdibile: un percorso che attraverserà il territorio piemontese, toccando città e comunità, per diffondere un messaggio universale. La luce della fiamma, simbolo di speranza e determinazione, rappresenta l'impegno di **un'Italia che crede nel potere trasformativo dello sport**.

A partire dal 1° marzo, infatti, la Fiamma attraverserà numerosi Comuni del Piemonte, portando con sé il messaggio di inclusione e speranza che caratterizza gli Special Olympics. Il percorso prevede tappe significative, partendo dalle località di gara **Bardonecchia**, **Sestriere**, **Pragelato** e **Torino**, per poi toccare tutti i capoluoghi: **Novara, Vercelli, Cuneo, Asti, Alessandria, Verbania e Biella**.

Questo percorso simbolico non è soltanto il tragitto della torcia, ma l'incarnazione di un impegno comune per costruire una società più inclusiva, dove il talento di ogni atleta diventa il simbolo di una cultura aperta e dinamica. L'**8 marzo**, dopo questo viaggio che coinvolgerà atleti, istituzioni, scuole e comunità locali, la Fiamma della Speranza giungerà all'Inalpi Arena di Torino, dove illuminerà la **cerimonia di apertura** degli Special Olympics World Winter Games Turin 2025. Sarà il culmine di un percorso che, partito dalla Grecia, ha attraversato l'Italia per accendere nei cuori di tutti la passione per lo sport e i suoi valori universali.

Il percorso della Torcia

Dopo l'arrivo a Torino, la Fiamma della Speranza inizierà il suo viaggio attraverso il Piemonte, toccando alcune delle località più significative della regione. Questo percorso non solo celebra il valore dello sport, ma vuole coinvolgere direttamente le comunità locali, rendendole parte integrante di un evento dal forte impatto sociale.

Sabato 1° marzo, la Torcia della Speranza inizierà il suo percorso a Bardonecchia, una delle sedi di gara, per poi spostarsi nel pomeriggio a Pragelato, sede storica delle gare di sci nordico.

Domenica 2 marzo, in mattinata, la torcia attraverserà Torino, città ospitante dei Giochi, in un percorso che si snoderà dai Giardini Reali alla Scuola Ufficiali dell'Esercito (via Minzoni).

A partire dal **3 marzo**, la Torcia riprenderà il suo viaggio, toccando le montagne olimpiche, le principali città piemontesi e alcuni luoghi iconici. Nella mattinata di lunedì raggiungerà Sestriere, una località simbolo delle Olimpiadi Invernali del 2006, per poi spostarsi nel pomeriggio all'Allianz Stadium, uno dei templi dello sport internazionale.

ACCADEVA UN ANNO FA

Attualità
Borgo del Valentino: il 29 febbraio le due famiglie di artigiani lasciano casa e bottega

Politica
Ospedale San Luigi di Orbassano, Icardi: "L'azienda ospedaliera vuole mantenere il servizio interno di cucina"

Viabilità e trasporti
Travolto da un treno sulla tratta Asti-Alessandria: pesanti ritardi tra Torino e Genova

Leggi tutte le notizie

"Intitoliamo l'area giochi del Lingotto a Emilio Regis, storico parroco del quartiere"

Discariche abusive, cumuli di rifiuti e barbecue illegali: la Circoscrizione 6 chiede di chiudere parte di via Rossetti

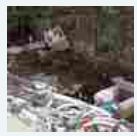

L'Osservatorio Astronomico Val Pellice attende la storica 'parata planetaria'

Il Comitato di quartiere di Abbadia Alpina lancia il dopo Bruno

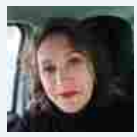

Sprint finale per il Carnevale di Moncalieri: Arianna Zuccaro nuova Lunetta

Leggi le ultime di: Attualità

Ritaglio stampa ad uso esclusivo del destinatario, non riproducibile.

095047

www.ecostampa.it

Martedì 4 marzo passerà quindi nelle province orientali del Piemonte, a Novara al mattino e a Vercelli nel pomeriggio.

Mercoledì 5 marzo la Fiamma si dirigerà quindi verso sud, passando per Cuneo in mattinata e giungendo ad Asti nel pomeriggio.

Il viaggio continuerà **giovedì 6 marzo** in direzione est, con tappe ad Alessandria e a Verbania, città che esemplificano la bellezza del territorio piemontese.

Infine, **venerdì 7 marzo**, la torcia raggiungerà Biella al mattino e concluderà la giornata presso lo stabilimento Coca Cola, importante sponsor dei Giochi.

Infine, **sabato 8 marzo**, la Fiamma della Speranza entrerà trionfalmente a Torino, dove sarà protagonista della Cerimonia di Apertura degli Special Olympics World Winter Games Turin 2025, in programma all'Inalpi Arena.

Questo percorso rappresenta non solo una staffetta simbolica, ma anche un'opportunità per le città piemontesi di accogliere un evento che porta con sé un messaggio di inclusione e di partecipazione. Ogni tappa sarà accompagnata da eventi di celebrazione e coinvolgerà atleti, cittadini e istituzioni in un momento di festa e condivisione.

Maggiori dettagli su tappe e percorso della torcia sono disponibili sul sito: turin2025.org/it/vieni-ai-giochi/torch-run

comunicato stampa

TI RICORDI COSA È SUCCESSO L'ANNO SCORSO A FEBBRAIO?
Ascolta il podcast con le notizie da non dimenticare
Ascolta "Un anno di notizie da non dimenticare 2024" su Spreaker.

Copyright © 2013 - 2025 IlNazionale.it - Partita Iva: IT 03401570043 - **Credits** | **Privacy e cookie policy** | **Preferenze privacy**

Ritaglio stampa ad uso esclusivo del destinatario, non riproducibile.
095047

VIDEO DEL GIORNO
Area ex Combi, la riqualificazione è saltata: scaduto il protocollo firmato con Politecnico e Università

ATTUALITÀ CROCETTA / CORSO VITTORIO EMANUELE II, 58

Special Olympics, la fiamma della speranza è arrivata a Porta Nuova: l'8 marzo la cerimonia d'apertura

Termina così il primo tratto del viaggio della torcia degli Special Olympics World Winter Games Torino 2025

Redazione
27 febbraio 2025 10:18

La torcia a Porta Nuova

La torcia degli Special Olympics è arrivata a Torino. Nella serata di ieri – mercoledì 26 febbraio 2025 – la fiamma della speranza è sbarcata alla stazione di Porta Nuova dove ad attenderla c'era il sindaco, Stefano Lo Russo, la mascotte Moly e tanti atleti, familiari, sostenitori di Special Olympics. Inizia così una staffetta che attraverserà il territorio piemontese, toccando città e comunità.

Termina così il primo tratto del viaggio della torcia degli Special Olympics World Winter Games Torino 2025. Dopo l'emozionante accensione della Fiamma della Speranza ad Atene, la fiamma è arrivata a Roma dove è stata accolta in Vaticano per una speciale benedizione da parte di Monsignor Orazio Pepe, segretario della Fabbrica di San Pietro.

Ritaglio stampa ad uso esclusivo del destinatario, non riproducibile.

095047

A partire dal 1° marzo, invece, la Fiamma attraverserà numerosi Comuni del Piemonte, portando con sé il messaggio di inclusione e speranza che caratterizza gli Special Olympics. Il percorso prevede tappe significative, partendo dalle località di gara Bardonecchia, Sestriere, Pragelato e Torino, per poi toccare tutti i capoluoghi: Novara, Vercelli, Cuneo, Asti, Alessandria, Verbania e Biella.

Un percorso simbolico che rappresenta l'impegno di costruire una società più inclusiva. L'8 marzo, dopo questo viaggio che coinvolgerà atleti, istituzioni, scuole e comunità locali, la Fiamma della Speranza giungerà all'Inalpi Arena di Torino, dove illuminerà la cerimonia di apertura degli Special Olympics World Winter Games Turin 2025. Sarà il culmine di un percorso che, partito dalla Grecia, ha attraversato l'Italia per accendere nei cuori di tutti la passione per lo sport e i suoi valori universali.

Iscriviti al canale di TorinoToday su WhatsApp e al canale di Torinotoday su Facebook

© Riproduzione riservata

Si parla di **special olympics**

Sullo stesso argomento

EVENTI

Special Olympics 2025, da Atene al Piemonte il viaggio dell'inclusione: la torcia arriva a Torino

Ritaglio stampa ad uso esclusivo del destinatario, non riproducibile.

095047

VERBANIAMILLEVENTI.ORG

www.ecostampa.it

- Navigation -

Search...

- Navigation -

A VERBANIA LA FIAMMA DELLA TORCH RUN CON GLI ATLETI DELLA SPECIAL OLYMPICS

0 Cronaca, News 27 Febbraio 2025

PRINT EMAIL A- A+

Giovedì 6 marzo 2025 a Verbania si svolgerà il **Law Enforcement Torch Run (LETR),** iniziativa globale che coinvolge le Forze dell'Ordine di tutto il mondo per **promuovere l'accettazione e l'inclusione delle persone con disabilità intellettiva.** L'obiettivo è sensibilizzare le comunità locali e globali sull'importanza di costruire **una società più inclusiva e accogliente**, veicolando un messaggio di speranza, unità e solidarietà. Durante il **Torch Run Final Leg,** i membri delle **Forze dell'Ordine**, noti come **Guardiani della Fiamma**, accompagnati da alcuni **atleti di Special Olympics**, trasportano la Fiamma della Speranza attraverso diverse città e comunità lungo un percorso prestabilito. Il tragitto comprende tappe in luoghi significativi, come piazze, scuole e spazi simbolici. . **In Piemonte sono previste 12 tappe il 11 città con 89 runners** e tra esse appunto **Verbania,** dove parteciperanno **80 agenti delle Forze dell'Ordine e 10 atleti di Special Olympics** provenienti da tutto il mondo. La partenza della corsa è prevista da piazza Ranzoni per **le ore 16**. Il percorso si concluderà in piazza Garibaldi alle **ore 17 circa davanti al Municipio sul lungolago di Pallanza** con cerimonia ufficiale. L'evento si concluderà con uno spazio celebrativo, che vuole trasmettere i valori di accoglienza e solidarietà che caratterizzano Special Olympics in tutto il mondo.

Ritaglio stampa ad uso esclusivo del destinatario, non riproducibile.

095047

www.ecostampa.it

La presentazione dell'evento è avvenuta questa mattina nella sede municipale. *Avere atleti della Special Olympics che rappresentano il mondo in città è un orgoglio* – ha detto il sindaco **Giandomenico Albertella** -. *Essi portano tutto il positivo dello sport: tenacia, capacità, merito, lealtà, resilienza. E pure l'esaltazioni di abilità e di come queste vadano messe in condizioni di esprimersi sempre dalle comunità e dalle istituzioni. Nell'evento sono coinvolte Associazioni e Scuole a cui si trasmette un importante messaggio.* Sono pure intervenuti per sottolineare le valenze positive della manifestazione l'assessore **Katiuscia Zucco** e il presidente della Provincia del Vco **Alessandro Lana**: *Verbania vuole essere Capoluogo e svolgere un ruolo di traino per tutto il territorio e lo dimostra coinvolgendo tutta la provincia in eventi di qualità. La mia presenza oggi dimostra questo, seppur sarebbe bastato questo evento che ha una forza simbolica che supera abbondantemente i confini provinciali. Faremo cose importanti.* Ha presenziato **Francesca Vinzio, vicedirettore Speciale Olympics Piemonte**: *Siamo arrivati anche a Verbania perché Special Olympics non ha team in questo territorio e abbiamo deciso di coinvolgerlo. Che i ragazzi con disabilità mentale si avvicinino allo sport è importantissimo. Le competenze che acquisiscono attraverso lo sport le re-immettono in società, nella comunità. Parliamo del primo evento in Italia che dà importanza ad atleti con disabilità mentale. Da educatrice vi dico che il mezzo sportivo ha dei risultati fantastici. A Verbania abbiamo ricevuto un'accoglienza splendida, sono certa non finirà qui*

Giochi Mondiali Invernali Special Olympics Torino 2025: dopo l'emozionante accensione della Fiamma della Speranza ad Atene, il viaggio è proseguito in Italia, con la benedizione in Vaticano. La torcia è arrivata poi a Torino e nei prossimi giorni attraverserà il Piemonte, unendo le principali città della regione in un percorso che culminerà l'8 marzo con la Cerimonia di Apertura all'Inalpi Arena all'insegna del messaggio "Il futuro è qui". Dall'8 al 15 marzo Torino ospiterà i Giochi Invernali, dimostrando l'incredibile potere dello sport nel porre fine all'emarginazione e promuovere inclusione e solidarietà. I **Giochi Mondiali Invernali Special Olympics 2025** accoglieranno **1.500 atleti** provenienti da **102 Paesi** che gareggeranno in **otto discipline**: sci alpino, sci nordico, danza sportiva, pattinaggio artistico, floorball, snowboard, racchette da neve e short track. Inoltre, saranno coinvolti più di 1.000 coach e delegati, 2.000 volontari, 1.000 media accreditati e circa 100.000 spettatori.

NELLE FOTO l'evento presentato a Verbania e a Torino

Ritaglio stampa ad uso esclusivo del destinatario, non riproducibile.

095047

SIR AVVENIRE TV2000 RADIO INBLU FISC VATICANNEWS
Abbonato FISC Entra

sir Agenzia d'informazione

CHI SIAMO REDAZIONE CONTATTI ARCHIVIO RSS AGENSIR.EU

HOME QUOTIDIANO CHIESA ITALIA EUROPA MONDO TERRITORI
PODCAST VIDEO ULTIMA SETTIMANA Cerca

Approfondimenti FRANCESCO PAPA AL GEMELLI GIUBILEO CAMMINO SINODALE TUTTI
LA PAROLA DEL GIORNO

AgenSIR su

QUOTIDIANO ITA ENG

DISABILITÀ

Sport: la "Fiamma della speranza" benedetta in Vaticano diretta a Torino per gli Special Olympics World Winter Games 2025

26 Febbraio 2025 @ 15:31

(Foto Special Olympics)

26 Febbraio 2025

DISABILITÀ ATENE
SPORT: LA "FIAMMA DELLA SPERANZA" BENEDETTA IN VATICANO DIRETTA A TORINO PER GLI SPECIAL OLYMPICS WORLD WINTER GAMES 2025
15:31

APPELLO PALERMO
DROGA: MONS. LOREFICE (PALERMO) AI GIOVANI, "NON ALIMENTATE QUESTA INDUSTRIA IN MANO ALLA MAFIA"
15:17

ECONOMIA BRUXELLES
COMMISSIONE UE: PIANO D'AZIONE PER L'ENERGIA. JORGENSEN: "NON FAREMO UN PASSO INDIETRO SULLA TRANSIZIONE VERDE"
15:10

ECONOMIA BRUXELLES
COMMISSIONE UE: PIANO D'AZIONE PER L'ENERGIA. SFIDE STRUTTURALI, CONTRATTI DI FORNITURA, EFFICIENZA, PREPARAZIONE ALLE CRISI
15:09

ECONOMIA BRUXELLES

Ritaglio stampa ad uso esclusivo del destinatario, non riproducibile.

095047

È partita ieri da Atene ed è arrivata oggi a Roma la "Fiamma della speranza e dell'inclusione", la fiaccola dei Giochi Mondiali Invernali Special Olympics di Torino 2025 in programma dall'8 al 15 marzo con 1500 atleti in rappresentanza di 101 Paesi, che adesso inizierà il suo viaggio verso il capoluogo piemontese, dove verrà accolta con una cerimonia di benvenuto alle ore 19,15 nella stazione di Porta Nuova. Torino sarà anche il punto di arrivo della tappa finale della Law Enforcement Torch Run che si snoderà da domani nelle principali località della regione, per poi approdare alla cerimonia di apertura di sabato 8 marzo all'Inalpi Arena. La cerimonia di accensione della torcia si è svolta ieri nello Zappeion Megaron ad opera dell'atleta Special Olympics Grecia Ilianna Simeonidi, che l'ha poi passata al primo tedoforo, il triatleta italiano Andrea Spezzano. Presenti le alte cariche istituzionali, il presidente della Regione Piemonte Alberto Cirio, il sindaco di Torino Stefano Lo Russo, il presidente e managing director di Special Olympics Europa Eurasia David Evangelista, il presidente di Special Olympics Hellas Dionyssios Kodellas, e la presidente del Comitato organizzatore dei Giochi di Torino 2025 Patrizia Sandretto Re Rebaudengo.

(Foto Special Olympics)

(Foto Special Olympics)

(Foto Special Olympics)

Scarica l'articolo in PDF / TXT / RTF

(M.C.)

Argomenti DISABILITÀ SPORT Persone ed Enti SPECIAL OLYMPICS Luoghi ATENE ROMA TORINO VATICANO

26 Febbraio 2025

© Riproduzione Riservata

COMMISSIONE UE: PIANO D'AZIONE PER L'ENERGIA. FAMIGLIE E IMPRESE: RISPARMI PER 45 MILIARDI NEL 2025, 130 MILIARDI L'ANNO ENTRO IL 2030
15:08

CONFLITTI CONGO
R. D. CONGO: MUTUMAMBILA (CENTRO KINDUKU), "SITUAZIONE NEI KIVU PREOCCUPANTE E COMPLESSA, ESSENZIALE UNA RISPOSTA DEL GOVERNO SOSTENUTA DALLA COMUNITÀ INTERNAZIONALE"
14:57

CONFLITTI R.D. CONGO
R. D. CONGO: MUTUMAMBILA (CENTRO KINDUKU), "NELLE PROVINCE DEL KIVU INSICUREZZA AI MASSIMI LIVELLI, CIVILI INTRAPPOLATI TRA COMBATTIMENTI, ABUSI E VIOLAZIONI DEI DIRITTI UMANI"
14:56

"BINARIO 5" ANDRIA
DIOCESI: ANDRIA, VENERDÌ UN INCONTRO CON IL GIORNALISTA GIANCARLO VISITILLI SU COME CUSTODIRE IL DESIDERIO NEL PERCORSO DI VITA DEI GIOVANI
14:44

INIZIATIVE ALTAMURA
DIOCESI: ALTAMURA, DOMANI A GRAVINA DI PUGLIA UN INCONTRO SU CHIESA E DISABILITÀ CON IL VESCOVO RUSSO, IL SINDACO LAGRECA E SUOR DONATELLO
14:33

FORMAZIONE ROMA
UNIVERSITÀ CATTOLICA: IL 28 FEBBRAIO PRIMO TURNO DEL TEST DI AMMISSIONE AI CORSI DI MEDICINA
14:21

GIORNATA MONDIALE ANCONA
MALATTIE RARE: LEGA DEL FILO D'ORO, "IN AUMENTO DEL 10% DAL 2010 LE PERSONE SEGUITE CON QUESTE PATOLOGIE"
14:10

ONORIFICENZE AL MERITO DELLA REPUBBLICA ROMA
SOCIETÀ: MATTARELLA, "LA SOLITUDINE È UN PERICOLO MOLTO ALTO"
14:07

ONORIFICENZE AL MERITO DELLA REPUBBLICA ROMA
SOCIETÀ: MATTARELLA, "RENDERLA PIÙ ACCOGLIENTE È OSSIGENO"

Ritaglio stampa ad uso esclusivo del destinatario, non riproducibile.
095047

avveniredicalabria.it
L'AVVENIRE DI CALABRIA

www.ecostampa.it

L'AVVENIRE DI CALABRIA

Sport: la “Fiamma della speranza” benedetta in Vaticano diretta a Torino per gli Special Olympics World Winter Games 2025

di Redazione Web 26 Febbraio 2025

Non perdere i nostri aggiornamenti, segui il nostro canale Telegram: VAI AL CANALE

È partita ieri da Atene ed è arrivata oggi a Roma la “Fiamma della speranza e dell’inclusione”, la fiaccola dei Giochi Mondiali Invernali Special Olympics di Torino 2025 in programma dall’8 al 15 marzo con 1500 atleti in rappresentanza di 101 Paesi, che adesso inizierà il suo viaggio verso il capoluogo piemontese, dove verrà accolta con una cerimonia di benvenuto alle ore 19,15 nella stazione di Porta Nuova. Torino sarà anche il punto

Ritaglio stampa ad uso esclusivo del destinatario, non riproducibile.
095047

avveniredicalabria.it
AVVENIRE DI CALABRIA

www.ecostampa.it

di arrivo della tappa finale della Law Enforcement Torch Run che si snoderà da domani nelle principali località della regione, per poi approdare alla cerimonia di apertura di sabato 8 marzo all'Inalpi Arena. La cerimonia di accensione della torcia si è svolta ieri nello Zappeion Megaron ad opera dell'atleta Special Olympics Grecia Ilianna Simeonidi, che l'ha poi passata al primo tedoforo, il triatleta italiano Andrea Spezzano. Presenti le alte cariche istituzionali, il presidente della Regione Piemonte Alberto Cirio, il sindaco di Torino Stefano Lo Russo, il presidente e managing director di Special Olympics Europa Eurasia David Evangelista, il presidente di Special Olympics Hellas Dionyssios Kodellas, e la presidente del Comitato organizzatore dei Giochi di Torino 2025 Patrizia Sandretto Re Rebaudengo.

Ritaglio stampa ad uso esclusivo del destinatario, non riproducibile.

095047

LA “FLAME OF HOPE” È PASSATA PER LA SEDE ITALIANA DI TOYOTA

26 Febbraio 2025 Auto, News Leave a comment

La Torcia Olimpica nella sede italiana di Toyota

La “Flame of Hope” è partita ieri da Atene e arriverà a Torino il prossimo 8 marzo in occasione della Cerimonia di Apertura dei Giochi Mondiali Invernali Special Olympics Torino 2025.
Toyota è partner della manifestazione attraverso la fornitura di una flotta di 140 veicoli elettrificati (forniti tramite KINTO Italia), la preparazione dei kit di gara, attività di volontariato aziendale e l’iniziativa “Adotta un Campione”, con cui supporta quattro atleti del Team Special Olympics Italia, offrendo loro l’opportunità di partecipare alla manifestazione.
La partnership vuole promuovere attraverso i valori dello sport una società senza barriere e discriminazioni, in cui ognuno possa affrontare le proprie sfide e superarle.
La “Flame of Hope”, torcia dei Giochi Mondiali Invernali Special Olympics di Torino, simbolo di inclusione e valorizzazione delle diversità, è passata per la sede italiana di Toyota, sottolineando ancora una volta il legame tra Toyota e i valori promossi da Special Olympics.

Il Torch Run, iniziato ufficialmente il 25 febbraio con l’accensione della torcia ad Atene, è il punto focale dell’ultima tappa della Law Enforcement Torch Run® e rappresenta una grande opportunità di sensibilizzazione di tutto il territorio nazionale: persone di ogni età, scuole ed associazioni potranno essere protagonisti di un evento di portata mondiale e diffondere un messaggio di inclusione e valorizzazione delle diverse caratteristiche di ogni individuo.

Si tratta di un evento unico che coinvolge scuole, associazioni e comunità locali in tutta Italia. Durante il tragitto, risalirà l’Italia fino ad attraversare – dal 1° al 7 marzo – le principali località piemontesi grazie a 90

ARTICOLI RECENTI

Nuovo Nishua Carbon Enduro Evo 26 Febbraio 2025

Zero Motorcycles® cresce e vuole ampliare la sua rete per guidare il futuro delle due ruote elettriche 26 Febbraio 2025

Le minicar elettriche BAW1 alla conquista delle strade italiane 26 Febbraio 2025

La BMW M4 CS Edition VR46: Edizione esclusiva per celebrare il compleanno del pilota ufficiale BMW M Valentino Rossi 26 Febbraio 2025

EUDI SHOW 2025: i trenta ruggenti 26 Febbraio 2025

Ritaglio stampa ad uso esclusivo del destinatario, non riproducibile.

095047

runner divisi in 8 squadre, per arrivare l'8 marzo a Torino nell'ambito della Cerimonia di Apertura dei Giochi Mondiali Invernali all'Inalpi Arena.

Toyota, partner globale di Special Olympics®, ha contribuito attivamente al successo della Torch Run e alle attività collegate ai Giochi Mondiali Invernali Torino 2025. Tra le principali iniziative del Gruppo Toyota, la fornitura di 140 veicoli elettrificati all'organizzazione (forniti tramite KINTO Italia), espressione del suo approccio multi-tecnologico, che integra soluzioni avanzate per rispondere con sostenibilità ambientale e innovazione alle esigenze di mobilità più diversificate e l'iniziativa "Adotta un campione" con cui Toyota supporta quattro atleti di Special Olympics Italia offrendo loro l'opportunità di partecipare ai Giochi Mondiali Invernali di Torino 2025. E ancora, la preparazione dei kit di gara, e una intensa attività di volontariato aziendale, con i dipendenti delle società del Gruppo Toyota in Italia e in Europa che saranno coinvolti come volontari durante i Giochi Mondiali Invernali.

La collaborazione con Special Olympics®, avviata nel 2020 nell'ambito di un accordo globale ed europeo, tra le società del Gruppo Toyota in Italia e Special Olympics Italia, si inserisce in una strategia consolidata a livello internazionale per promuovere una società più inclusiva. Da sempre, Toyota si impegna a garantire la libertà di movimento a ogni persona, sviluppando tecnologie innovative che migliorano la qualità della vita, riducono l'impatto ambientale, rendono la mobilità accessibile a tutti senza barriere, e creano un contesto che permetta a ciascun individuo di esprimere appieno il proprio potenziale, perseguendo un futuro sostenibile, innovativo e rispettoso delle differenze.

Bruno Allevi

SHARE Facebook Twitter Google +

Tags TOYOTA

« Previous
Il primo superyacht Sirena 42M sarà varato nel 2026

Next
"A space for architectural design" »

RELATED ARTICLES

Mapei sarà Main Sponsor del team ufficiale di Toyota Motor Italia
24 Febbraio 2025

Novità per la Toyota C-HR
19 Febbraio 2025

Toyota ha iniziato la consegna dei veicoli a supporto dei Giochi Mondiali Invernali Special Olympics Torino 2025, nel corso di una cerimonia ufficiale presso la sede di Toyota Motor Italia a Roma
14 Febbraio 2025

LASCIA UN COMMENTO

Il tuo indirizzo email non sarà pubblicato. I campi obbligatori sono contrassegnati *

Commento *

Nome *

Ritaglio stampa ad uso esclusivo del destinatario, non riproducibile.

095047

Quotidiano
26-02-2025
Pagina 1+5
Foglio 1 / 2

CORRIERE TORINO

Diffusione: 7.129

www.ecostampa.it

L'8 MARZO LA CERIMONIA ALL'INALPI ARENA, DAL 9 LE GARE

La Fiaccola della Speranza verso Torino «Special Olympics ispirazione per tutti»

DAL NOSTRO INVIATO

ATENE-ROMA Patrizia Sandretto Re Rebaudengo, elegantissima in total white, alza la torcia appena accesa ad Atene. «Abbiamo superato molte sfide per essere qui — ricorda la presidente del comitato organizzatore — e ora penso a tutte le lingue del mondo che sentiremo parlare, accumunate dallo sport, dimostrando che sappiamo unirci anche in un mondo diviso». Ringrazia gli atleti, «che oltre le etichette e le categorie, sono il simbolo del potere dello sport, di unire e ispirare tutti noi. Torino è pronta ad accogliervi e a essere all'altezza di questa luce». Presenti il sindaco Stefano Lo Russo e il presidente della Regione, Alberto Cirio, è partita per Torino la Fiaccola della Speranza, simbolo dei Giochi Special Olympics.

a pagina 5 **Nerozzi**

Un atleta porta la Fiaccola della Speranza per le vie di Atene, dove è stata accesa ieri. Il simbolo dei Giochi è arrivato ieri sera a Roma e oggi viaggia verso Torino

L'accesso allo Zappeion Megaron, tempio di Olimpiadi

Il presidente Alberto Cirio con il sindaco Stefano Lo Russo

Il presidente Cirio saluta l'arrivo dei volontari

Patrizia Sandretto Re Rebaudengo riceve la fiaccola

CORRIERE TORINO

La Fiaccola della Speranza verso Torino «Special Olympics ispirazione per tutti»

Case Atc, il Comune sfida la Regione

La fiamma Special Olympics pronta a ispirare il mondo facendo luce dal Piemonte

Corse da tedoforo: «Al traguardo mi batte il cuore»

Ritaglio stampa ad uso esclusivo del destinatario, non riproducibile.

095047

Quotidiano
26-02-2025
Pagina 1+5
Foglio 2 / 2

CORRIERE TORINO

www.ecostampa.it

DALL'8 MARZO A TORINO E NELLE VALLI OLIMPICHE

La fiamma Special Olympics pronta a ispirare il mondo facendo luce dal Piemonte

Accesa la Fiaccola della Speranza, questa sera a Porta Nuova

La giornata

dal nostro inviato
Massimiliano Nerozzi

ATENE Sembra di essere davvero su un altro pianeta qui dentro al neoclassico Zappeion Megaron, tempio di Olimpiadi (le prime) e di architettura, visti i tempi, cupissimi, in tutto il mondo là fuori: «Questa è una fiamma che da 57 anni continua a scaldare i cuori e a dare speranza agli atleti e alle persone con disabilità intellettiva», dice il padrone di casa, Dionissos Kodellas, numero uno di Special Olympics (SO) Grecia. «Non ci concentriamo sulle prestazioni, perché alla fine tutti salgono sul podio, e a tutti diamo una medaglia, ma all'importanza di esserci e di competere». Morale: «È la dimostrazione che tutti possono integrarsi, nella vita e nella società». Sarà il primo di molti applausi.

Prima del tracciato che per 4 chilometri porterà la torcia della Speranza tra le strade di Atene, c'è infatti il percorso di un sogno: «In questo luogo profondamente incastonato nella storia — attacca David Evangelista, presidente e direttore generale di SO Europa e Eurasia — la fiamma è la speranza di chi ha osato sognare, e ha avuto l'audacia di ispirare gli altri: è la vittoria trionfante dell'uguaglianza e dell'integrazione». Perché alla fine, «lo sport resta lo strumento più potente per trasformare i popoli e le nazioni; e così questi atleti sono ambasciatori dell'unità. Il vostro coraggio è il nostro».

In prima fila, sul palco azzurro dove danzeranno le ginnaste, special olympics e non, ci sono anche Alberto Cirio e Stefano Lo Russo. «Questo non è solo un evento sportivo — racconta il governatore — e noi siamo fieri di ospitarlo, perché non parliamo solo di sport, ma di amicizia, solidarietà, fratellanza». Sarà l'occasione di lucidare una delle regole che s'è dato la sua giunta, dice ancora, «lavorare perché nessuno rimanga indietro». Era stato Lo Russo, davanti alla porta di Brandeburgo, a ricevere la bandiera per l'organizzazione di questi Special Olympics, «e quello, davanti a tante persone e atleti, è uno dei più bei ricordi che mi porto dietro». Ma pure questo finità nell'album della memoria: «Siamo qui per lanciare un messaggio di speranza — spiega dal palco il sindaco — per chi è in difficoltà e per chi è in guerra, dando un simbolo di unità e di pace, di cui abbiamo molto bisogno». Del resto, questa torcia della Speranza, «ha nelle sue radici, l'inclusione, perché la differenze sono una ricchezza». Non c'è luogo più adatto, «di questo, che è stato culla della civiltà classica e dello spirito olimpico». Fa di nuovo suo il motto degli Special Olympics: «È importante vincere, ma è importante dare il massimo, e Torino vi aspetta a braccia aperte».

Tocca a Patrizia Sandretto Re Rebaudengo, elegantissima in total white, alzare la torcia appena accesa: «Abbiamo superato molte sfide per essere qui — ricorda la presidente del comitato organizzatore — e ora penso a tutte le lingue del mondo che sentiremo parlare, accumunate dallo sport, dimostrando che sappiamo unirci anche in un mondo diviso». Ringrazia gli atleti, «che oltre le etichette e le categorie, sono il simbolo del potere dello sport, di unire e ispirare tutti noi. Torino è pronta ad accogliervi e a essere all'altezza di questa luce». Quella torcia che, ieri, s'è fermata davanti ai busti di Sofocle, Eschilo ed Euripide e poi ancora di fronte allo stadio in marmo e che, stasera, arriverà a Torino.

> Cirio
> Questo evento non è solo sport, è amicizia, solidarietà, fratellanza

> Lo Russo
> Messaggio di speranza per chi è in difficoltà Un simbolo di unità

> **Kodellas**
> Questa fiamma scalda i cuori degli atleti da 57 anni

Il fuoco della speranza Acceso ieri mattina all'interno dello Zappeion Megaron, il tempio delle prime Olimpiadi moderne

Ritaglio stampa ad uso esclusivo del destinatario, non riproducibile.

095047

Accesa ad Atene la torcia Olimpica inizia il viaggio verso Torino per gli Special Olympics World Winter Games

Cronache Turistiche | Febbraio 25, 2025 |

Ritaglio stampa ad uso esclusivo del destinatario, non riproducibile.

095047

CRONACHETURISTICHE.IT

www.ecostampa.it

La fiamma della speranza e dell'inclusione si è accesa oggi nel cuore di Atene per illuminare la marcia di avvicinamento agli **Special Olympics World Winter Games Turin 2025** e per dare luce al futuro di un'intera generazione di atleti di tutto il mondo. Nella storica cornice dello Zappeion Megaron, si è svolta la solenne cerimonia di accensione della Torcia dei Giochi Mondiali, che **dall'8 al 15 marzo accoglieranno in Italia 1500 atleti di 101 Paesi** per celebrare lo sport come strumento di trasformazione sociale e culturale.

Ritaglio stampa ad uso esclusivo del destinatario, non riproducibile.

095047

CRONACHETURISTICHE.IT

www.ecostampa.it

La cerimonia, carica di emozione e tradizione, ha seguito un protocollo ispirato ai riti dell'antica Grecia. Presenti le alte cariche istituzionali, il Presidente della Regione Piemonte **Alberto Cirio**, il Sindaco della Città di Torino **Stefano Lo Russo**, Presidente e Managing Director di Special Olympics Europa Eurasia **David Evangelista**, il Presidente di Special Olympics Hellas, **Dionyssios Kodellas**, Ambasciatore ad.h, e la Presidente del Comitato Organizzatore dei Giochi di Torino 2025, **Patrizia Sandretto Re Rebaudengo**.

Ritaglio stampa ad uso esclusivo del destinatario, non riproducibile.

095047

CRONACHETURISTICHE.IT

www.ecostampa.it

Tutti gli interventi hanno ribadito il valore dei Giochi come motore di inclusione e crescita sociale per cambiare la prospettiva nei confronti delle persone con disabilità intellettive, abbattendo le paure, gli stereotipi e i pregiudizi, affinché siano valorizzate per le loro capacità e per i loro talenti. La cerimonia ha raggiunto il suo apice con il suggestivo Choreodrama, che ha preparato il momento più atteso: l'accensione della Fiamma della Speranza. Come da tradizione olimpica, la **sacerdotessa** suprema **Iliana Symeonidi**, atleta di ginnastica ritmica Special Olympics Hellas, si è inginocchiata davanti allo specchio parabolico, attendendo che i raggi del sole generassero il fuoco sacro.

Ritaglio stampa ad uso esclusivo del destinatario, non riproducibile.

095047

CRONACHETURISTICHE.IT

www.ecostampa.it

In contemporanea all'accensione della Fiamma in Grecia, in tutta Italia si è svolta la **Community Run**. Venti staffette, una per ogni regione, nei luoghi più simbolici del Bel Paese. 25 coppie di Atleti e Partner coinvolti nel passaggio della torcia e con il supporto delle forze dell'ordine che tradizionalmente scortano il viaggio della fiamma dei Giochi verso la destinazione finale, ovvero la Cerimonia di Apertura dell'8 marzo che, nel pieno rispetto del protocollo olimpico dettato dal CIO, darà il via ufficiale a questa attesa edizione dei Giochi Mondiali Invernali, che il nostro Paese ospita per la prima volta.

Ritaglio stampa ad uso esclusivo del destinatario, non riproducibile.

095047

CRONACHETURISTICHE.IT

www.ecostampa.it

"*A breve la torcia partirà per il suo viaggio in Italia",* racconta la Presidente **Patrizia Sandretto Re Rebaudengo**. *"Attraverserà il Piemonte, accolta da scuole, associazioni, cittadini e giungerà a Torino portando con sé tutto il significato di questo cammino. Questa fiamma accende una responsabilità collettiva: continuare a lavorare per un futuro dove lo sport sia davvero uno strumento di uguaglianza e di crescita per tutti".*

Ritaglio stampa ad uso esclusivo del destinatario, non riproducibile.

095047

www.ecostampa.it

Da Atene a Torino

Il viaggio della Torcia è iniziato con il passaggio simbolico della Fiamma alla Presidente del Comitato Organizzatore dei Giochi, che ha acceso la Torcia di **Mark McCorkle**, Presidente del Comitato LETR (Law Enforcement Torch Run). McCorkle ha quindi posato una corona d'ulivo sul capo dei primi quattro tedofori ufficiali: gli atleti Special Olympics Andrea Spezzano (Italia) e Aris Makris (Grecia), accompagnati dagli agenti di polizia Paolo Vialardi (Italia) e Nikolaos Angelakis (Grecia).

Ritaglio stampa ad uso esclusivo del destinatario, non riproducibile.

095047

www.ecostampa.it

Un'incoronazione che ha dato ufficialmente il via al **Torch Run**, con cui la Fiamma ha attraversato i luoghi più iconici della capitale ellenica: dal Parlamento Greco a Piazza Syntagma, dall'Arco di Adriano fino alla sede dell'Ambasciata Italiana. Ma il suo viaggio è solo all'inizio.

Stasera la torcia partirà per l'Italia e domani arriverà a Torino. Lì inizierà il tour piemontese della **Final Leg** che toccherà le principali località piemontesi fino all'**8 marzo** quando, accolta dall'entusiasmo di migliaia di tifosi, entrerà trionfalmente all'**Inalpi Arena**, illuminando la cerimonia di apertura degli Special Olympics World Winter Games Turin 2025.

" *Il viaggio della fiaccola che parte oggi da Atene segna il percorso di avvicinamento a un grande evento che il Piemonte si prepara a ospitare per il suo carico di emozioni sportive e, in questa occasione in particolare, per il suo profondo significato di inclusione e solidarietà* – dichiara **il presidente della Regione Piemonte Alberto Cirio** – *In questi anni abbiamo lavorato per rendere il Piemonte protagonista di eventi internazionali, che abbiamo organizzato con professionalità e competenza, nella convinzione che questi siano motore di sviluppo e di promozione turistica. Con la stessa passione ci prepariamo agli Special Olympics World Winter Games Turin, che in più ricordano a tutti noi che la determinazione e dedizione consentono di superare ogni ostacolo e rendere la nostra società sempre più accogliente e solidale".*

"*Oggi* – spiega il sindaco di Torino **Stefano Lo Russo** – *è iniziato il viaggio della fiaccola degli Special Olympics che la porterà fino alla nostra città dove avremo avrà presto l'onore di accoglierla insieme a atlete e atleti, delegazioni e tecnici per un evento straordinario. Gli Special Olympics 2025 permetteranno a Torino di vivere giorni di gare emozionanti e saranno soprattutto un'occasione per diffondere un messaggio fondamentale: lo sport è per tutti, lo sport è passione, inclusione, unione. Buon viaggio, fiaccola degli Special Olympics 2025, Torino ti aspetta!"*

La Final Leg dà luce al claim dei Giochi: "Il Futuro è qui"

La Final Leg, evento che anticipa e annuncia ogni edizione dei Giochi Mondiali Special Olympics, è anche universalmente riconosciuto come il più grande veicolo di sensibilizzazione pubblica e di raccolta fondi per il movimento fondato nel 1968 da Eunice Kennedy Shriver. Un appuntamento che avvicina le comunità e simboleggia il coraggio e la celebrazione della diversità, unendo popoli in tutto il mondo.

Ritaglio stampa ad uso esclusivo del destinatario, non riproducibile.

095047

Un'opportunità unica di promozione del messaggio di inclusione di Special Olympics che darà la possibilità a tanti volontari e famigliari di essere protagonisti. Il viaggio della Fiamma diventa così il viaggio dell'inclusione. Un'opportunità unica di promozione del messaggio di inclusione di Special Olympics che darà la possibilità a tanti atleti, volontari e familiari di essere protagonisti. Torino l'attende con il cuore aperto.

La Storia della Torcia

Dal 1936, con la prima staffetta della Torcia Olimpica, il Torch Run è diventato uno dei momenti più iconici della cerimonia di apertura dei Giochi. La Fiamma viene accesa in onore della dea Estia, simbolo di unità e forza. Nel 1981, grazie a un'intuizione del capo della polizia di Wichita, Richard LaMunyon, è nato il Law Enforcement Torch Run (LETR), un movimento che ha visto poliziotti e atleti Special Olympics uniti per sensibilizzare e raccogliere fondi per lo sport inclusivo. Tutti gli eventi legati alle Torch Run hanno un potente valore simbolico e seguono il protocollo dettato dal Comitato Olimpico Internazionale per tutti gli eventi legati al Torch Run.

Oggi, oltre 97.000 membri delle forze dell'ordine in 44 Paesi, tra cui tutti gli Stati americani, partecipano alla staffetta della **Fiamma della Speranza**.

EVENTI E CULTURA NOTIZIE

La Competition Week di fine marzo chiude tra gare e divertimento la stagione in Val Gardena

Lascia un commento

Il tuo indirizzo email non sarà pubblicato. I campi obbligatori sono contrassegnati *

Commento *

Nome *

Email *

Sito web

Salva il mio nome, email e sito web in questo browser per la prossima volta che commento.

INVIA COMMENTO

Ritaglio stampa ad uso esclusivo del destinatario, non riproducibile.

095047

Olly, dal rap a 'Balorda Nostalgia': "Le mie canzoni parlano di cose semplici senza essere banali"

Il vincitore di Sanremo 2025 ospite a Deejay Chiama Italia: Olly si racconta, dall'infanzia a Genova passando per la passione per il rap e lo sport

DI REDAZIONE WEB / 26 FEBBRAIO 2025

Gli ospiti di Deejay Chiama Italia

Giorgia e i 30 anni di 'Come saprei': "Le artiste di oggi sono molto più consapevoli"

leggi l'articolo

FolleMente, l'Inside Out di Paolo Genovese. Vittoria Puccini: "Sono la parte romantica di Pilar Fogliati"

leggi l'articolo

Gazzelle presenta il nuovo album

Deve ancora metabolizzare del tutto quello che è successo, **Olly**, dopo aver vinto Sanremo 2025 con ***Balorda nostalgia***. Il giovane cantautore genovese ha conquistato la vittoria alla sua seconda partecipazione al Festival, dopo essersi già presentato nel 2023 con *Polvere*.

Olly è ospite a *Deejay Chiama Italia* e si racconta agli ascoltatori di **Radio Deejay**, riflettendo con **Linus** e **Nicola Savino** su come in poco tempo la sua notorietà sia sui social che tra il pubblico sia cambiata drasticamente:

> Tutta questa botta è nuova, quindi devo ancora

Ritaglio stampa ad uso esclusivo del destinatario, non riproducibile.

095047

'Indi': "Tendo a scrivere canzoni che hanno sempre dentro della malinconia"

leggi l'articolo

abituarmi. Avevo già un organico mio ma lì è stato preso pezzo per pezzo. TikTok è stata una conseguenza. Poi c'è stato Sanremo nel 2023, che anche quello è stato un trampolino di lancio. Poi quello che sta funzionando bene sono i concerti, con la mia squadra lavoriamo tanto sui live e chi viene ai concerti apprezza, è un bel momento e torna.

Olly: "Il primo live l'ho fatto a 15 anni a Genova, suonavamo ovunque"

Olly racconta la reazione della sua famiglia alla vittoria

Nell'intervista a ***Deejay Chiama Italia***, **Olly** racconta come è partita la sua carriera dopo la Laurea in Economia a Milano. Il giovane cantautore ha iniziato molto giovane a suonare live per poi approdare a Sanremo Giovani:

Ho fatto la statale, nel 2019 sono arrivato a Milano poi c'è stato il Covid e sono tornato a Genova. Poi sono ritornato a Milano e ho finito, mi sono laureato, poi Sanremo Giovani. Il mio primo live l'ho fatto a 15/16 anni a Genova, suonavamo ovunque dai centri sociali ai localini.

Era già roba mia, sono partito con il rap. Poi mi piace cambiare in base alle circostanze, sempre con i miei valori e principi: rispetto, entusiasmo, anche tanta presa male.

La "botta", come la definisce lui, di notorietà arrivata con la vittoria a Sanremo 2025, spiega, è difficile da comprendere appieno anche per la sua **famiglia** – a partire dai genitori, padre avvocato e madre magistrato – che però l'hanno sempre sostenuto pur avendo scelto una strada diversa:

Ritaglio stampa ad uso esclusivo del destinatario, non riproducibile.

095047

> I miei genitori non ci capiscono più niente. Loro mi hanno sempre dato la possibilità e i mezzi per poter fare quello che volevo fare assumendomene la responsabilità. Ho un fratello più grande ma lui è più nel suo mondo, è contento però parliamo di vita.

Olly: "Le mie canzoni parlano di cose semplici, non in modo banale ma in modo semplice"

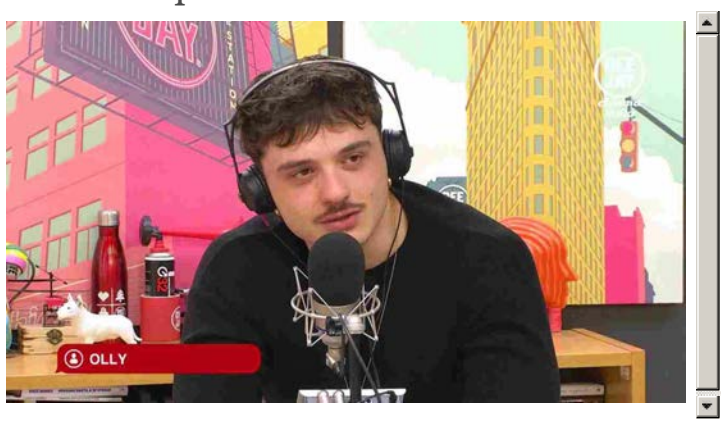

Olly dal rap a "Balorda nostalgia"

Olly parla anche della sua musica e di quanto le sue **origini** genovesi l'abbiano influenzata. Genova è infatti conosciuta per essere la città di grandi cantautori e Linus chiede se questo comporti una certa responsabilità. **Olly** spiega invece di aver iniziato con il rap perché è stato il genere musicale che l'ha colpito da piccolo:

> Mi piaceva il rap, ero proprio infognato. Il primo disco che ho ascoltato è Caparezza. Ascoltavo di tutto, Caparezza, Fibra, Marra. Avevo tantissime influenze, ho fatto anche il Conservatorio quindi poi è entrata anche la musica classica per poi mandarla indietro perché non era la mia.

Il giovane cantautore scherza anche sulla sua "r" che, ammette, con il rap non va molto d'accordo:

> La "r" moscia con il rap è uno sbatti ma non mi ci sono mai neanche troppo soffermato su questa cosa. È genetica, mamma ce l'ha e anche mio fratello ma molto leggera.

Una seconda **famiglia** per **Olly** sono i suoi fan, che spaziano tra uomini e donne e anche tra le diverse età. Il cantante

Ritaglio stampa ad uso esclusivo del destinatario, non riproducibile.

095047

spiega che non sa perché un pubblico così ampio sia attratto dalla sua musica ma ipotizza che un motivo potrebbe essere la semplicità delle sue canzoni:

> Quello che ho sempre visto ai miei concerti è che c'è di tutto. Ora ho ragazzi e ragazze che mi scrivono sui direct e adulti che mi scrivono per mail. Non so dire perché. So solo che le mie canzoni parlano di cose semplici, non in modo banale ma in modo semplice. Significa che provo a raccontare qualcosa che è largo e parla a quanta più gente possibile, non a tutti. E forse questo permette un senso di condivisione molto largo.

Olly su "Balorda nostalgia" e il videoclip del brano

Nell'intervista a ***Deejay Chiama Italia*** si parla anche di ***Balorda nostalgia***, la canzone con cui ha vinto il Festival di Sanremo 2025. Linus si concentra sul tema della canzone e chiede a **Olly** che rapporto ha con la nostalgia nonostante la sua giovane età e il cantautore risponde:

> Credo che anche un bimbo provi nostalgia della mamma quando va all'asilo per la prima volta.

Olly svela poi qualche retroscena sul videoclip di ***Balorda nostalgia*** che lo vede protagonista in un incontro di boxe contro un pugile invisibile. Il cantante svela che alcuni pugni ricevuti sono veri e lo hanno messo a dura prova durante le riprese:

> Abbiamo vestito di verde un pugile, Maurizio, e abbiamo dovuto fare alcune scene di pugni vere per rendere più realistica l'esibizione di questo video un po' di volte. Me

Ritaglio stampa ad uso esclusivo del destinatario, non riproducibile.

095047

> le ha date belle forti tanto che a un certo punto, alle due di pomeriggio, ho detto “Raga pausa pranzo per voi” e io mi sono sdraiato con le gambe su perché ero mezzo svenuto. Aveva i guantoni però erano pitturati di verde, quindi mi arrivava la vernice dura in faccia.

Il giovane cantautore è infatti anche uno sportivo e si è cimentato per un paio d’anni nel pugilato, anche se le sue **origini** affondano nel rugby:

> Ho fatto due anni di pugilato però da amatore. Io sono nato rugbista, cresciuto rugbista, amo la Sampdoria ma a calcio ho trapezi al posto dei piedi. Nel rugby ho fatto tutta la mischia e poi mi sono stabilizzato su seconda e terza linea, che sono quelli che spingono dietro.

Il videoclip di "Balorda nostalgia" di Olly

Olly: l'imponente tour per il 2025

A ***Deejay Chiama Italia*** si ricorda anche il 2025 molto impegnato di **Olly**, che ha in programma un imponente tour con tappa anche a San Siro e nuove date già annunciate anche per il 2026.

San Siro registra una doppia data: il secondo appuntamento del 2 settembre 2025 arriva in risposta all’incredibile richiesta dei fan, dopo che la prima data nella stessa location ha fatto registrare il tutto esaurito in soli 30 minuti, con 34.000 biglietti venduti.

Queste tutte le date in cui i fan potranno vedere **Olly** live:

LO RIFARO’, LO RIFAREMO TOUR 2025

Domenica 4 maggio – VENARIA REALE (TO) @ Teatro Concordia – SOLD OUT

Ritaglio stampa ad uso esclusivo del destinatario, non riproducibile.

095047

Lunedì 5 maggio VENARIA REALE (TO) @ Teatro Concordia – SOLD OUT
Mercoledì 7 maggio – BOLOGNA @ Estragon – SOLD OUT
Giovedì 8 maggio BOLOGNA @ Estragon – SOLD OUT
Martedì 13 maggio – ROMA @ Atlantico – SOLD OUT
Mercoledì 14 maggio – ROMA @ Atlantico – SOLD OUT
Venerdì 16 maggio – MOLFETTA (BA) Eremo Club – SOLD OUT
Sabato 17 maggio – MOLFETTA (BA) Eremo Club – SOLD OUT
Lunedì 19 maggio – FIRENZE @ Teatro Cartiere Carrara – SOLD OUT
Martedì 20 maggio – FIRENZE @ Teatro Cartiere Carrara SOLD OUT
Giovedì 22 maggio – PADOVA @ Gran Teatro Geox – SOLD OUT
Venerdì 23 maggio – PADOVA @ Gran Teatro Geox – SOLD OUT

LA GRANDE FESTA

Martedì 2 settembre – MILANO @ Ippodromo Snai San Siro – NUOVA DATA
Giovedì 4 settembre – MILANO @ Ippodromo Snai San Siro – SOLD OUT

TUTTA VITA TOUR 2025

Sabato 4 ottobre – GENOVA @ Stadium Genova – SOLD OUT
Domenica 5 ottobre – GENOVA @ Stadium Genova – SOLD OUT
Mercoledì 08 ottobre 2025 – BOLOGNA @ Unipol Arena – NUOVA DATA
Venerdì 10 ottobre – MILANO @ Unipol Forum – SOLD OUT
Martedì 14 ottobre – ROMA @ Palazzo Dello Sport – NUOVA DATA
Mercoledì 15 ottobre – ROMA @ Palazzo Dello Sport – SOLD OUT
Venerdì 17 ottobre – NAPOLI @ Palapartenope – SOLD OUT

TUTTA VITA TOUR 2026

Sabato 7 marzo 2026 – JESOLO (VE) @ Palazzo Del Turismo – SOLD OUT
Domenica 8 marzo 2026 – JESOLO (VE) @ Palazzo del Turismo – NUOVA DATA
Martedì 10 marzo 2026 – FIRENZE @ Nelson Mandela Forum – NUOVA DATA
Mercoledì 11 marzo 2026 – FIRENZE @ Nelson Mandela Forum – SOLD OUT

Ritaglio stampa ad uso esclusivo del destinatario, non riproducibile.

095047

Venerdì 13 marzo 2026 – PESARO @ Vitrifrigo Arena – NUOVA DATA
Lunedì 16 marzo 2026 – BOLOGNA @ Unipol Arena – SOLD OUT
Mercoledì 18 marzo 2026 – TORINO @ Inalpi Arena – SOLD OUT
Venerdì 20 marzo 2026 – MILANO @ Unipol Forum – SOLD OUT
Domenica 22 marzo 2026 – TORINO @ Inalpi Arena – NUOVA DATA
Giovedì 26 marzo 2026 – ROMA @ Palazzo Dello Sport – SOLD OUT
Sabato 28 marzo 2026 – EBOLI (SA) @ Palasele
Lunedì 30 marzo 2026 – BARI @ Palaflorio – SOLD OUT

Musica Personaggi Radio Sanremo
Deejay Chiama Italia Linus Nicola Savino

SE TI E' PIACIUTO GUARDA ANCHE

Oasis, quanto dureranno i concerti? Liam Gallagher risponde a un fan e “conferma” la scaletta

Emma Marrone mostra il nuovo tatuaggio: è il nome di Jvli, il produttore che collabora anche con Olly

Giorgia e i 30 anni di ‘Come saprei’: “Le artiste di oggi sono molto più consapevoli”

Ritaglio stampa ad uso esclusivo del destinatario, non riproducibile.

095047

Cattolica Eventi Concerti

"L'ALBERO DELLE NOCI – TOUR ESTATE" il 13 luglio 2025 a Cattolica (RN) @ Arena della Regina

Da **Roberto Di Biase** - 26 Febbraio 2025 3

CATTOLICA (RN) – **UN 2025 ALL'INSEGNA DEI LIVE PER**

BRUNORI SAS

ANNUNCIA

L'ALBERO DELLE NOCI – TOUR ESTATE

13 NUOVE DATE NELLE ARENE E NEI FESTIVAL ESTIVI

BrunoriSas_25sum_IG_post

Si prospetta un 2025 all'insegna dei grandi concerti per **Brunori Sas**, e *L'albero delle noci* si prepara a dare i suoi frutti anche nella stagione estiva.

Dopo aver annunciato la **traversata live di marzo nei principali palasport italiani**, e i due imperdibili appuntamenti ***LIVE CON ORCHESTRA*** del **18 giugno al Circo Massimo di Roma** e del **3 ottobre all'Arena di Verona**, Dario Brunori svela oggi le date del suo ***"L'ALBERO DELLE NOCI – TOUR ESTATE"***, il nuovo tour prodotto da **Vivo Concerti** che nei mesi estivi lo vedrà protagonista di **13 appuntamenti nelle arene e nelle rassegne musicali più importanti d'Italia**.

Il tour partirà da **Codroipo (UD) @ Villa Manin** il **28 giugno**, per poi toccare: **Collegno (TO) @ Flowers Festival** l'**1 luglio**; **Pistoia @ Pistoia Blues** il **5 luglio**; **Genova @ Altraonda Festival** l'**11 luglio**; **Cattolica (RN) @ Arena della Regina** il **13 luglio**; **Fermo @ Piazza del Popolo** il **15 luglio**; **Salerno @ Piazza della**

Ultimi articoli

Bologna Biblioteche: gli appuntamenti da giovedì 27 febbraio a mercoledì 5...
Biblioteche 26 Febbraio 2025

INTERFACED: come si è evoluta la partecipazione politica dopo la pandemia?
Parma 26 Febbraio 2025

Via Fiaschetta, riapre al traffico
Ferrara 26 Febbraio 2025

Università di Parma: concorsi pubblici per due posti da tecnologo
Concorso 26 Febbraio 2025

Ritaglio stampa ad uso esclusivo del destinatario, non riproducibile.

095047

Libertà il **17 luglio**; **Bari @ Locus Festival** il **18 luglio**; **Assisi (PG) @ Suoni Controvento** l'**1 agosto**; **Alghero (SS) @ Festival Abbabula** il **3 agosto**; **Diamante (CS) @ Teatro dei Ruderi di Cirella** l'**8 agosto**; **Catania @ Sotto il Vulcano Fest** il **10 agosto**; e terminare la sua corsa a **Montesilvano (PE) @ Marea Festival** il **23 agosto**.

I biglietti saranno disponibili in prevendita **su www.vivoconcerti.com dalle ore 14.30 di venerdì 31 gennaio**, e **nei punti vendita autorizzati dalle ore 14.30 di lunedì 3 febbraio**. L'organizzatore declina ogni responsabilità in caso di acquisto di biglietti fuori dai circuiti di biglietteria autorizzati non presenti nei comunicati ufficiali.

"L'ALBERO DELLE NOCI – TOUR ESTATE" è l'occasione perfetta per ascoltare **dal vivo e sotto le stelle**, insieme ai classici che hanno segnato la carriera ultra quindicennale di Dario Brunori, i brani contenuti nel suo **nuovo progetto discografico *L'albero delle noci***, in uscita venerdì **14 febbraio** per **Island Records**. L'album di dieci tracce -già disponibile per il pre-order e presave- prende il nome dal brano che Brunori ha scelto di presentare al **75esimo Festival di Sanremo**, per la sua prima volta in gara sul palco dell'Ariston -lo stesso palco che, **nella Serata Cover di venerdì 14 febbraio**, lo vedrà al fianco di **Riccardo Sinigallia** e di **Dimartino** in un **sentito omaggio a Lucio Dalla** sulle note de ***"L'anno che verrà"***.

BRUNORI SAS || L'ALBERO DELLE NOCI – TOUR ESTATE

Sabato 28 giugno 2025 || **Codroipo (UD) @ Villa Manin**

Martedì 1 luglio 2025 || **Collegno (TO) @ FLOWERS FESTIVAL c/o Parco della Certosa**

Sabato 5 luglio 2025 || **Pistoia @ PISTOIA BLUES c/o Piazza Duomo**

Venerdì 11 luglio 2025 || **Genova @ ALTRAONDA FESTIVAL c/o Arena del Mare Porto Antico**

Domenica 13 luglio 2025 || **Cattolica (RN) @ Arena della Regina**

Martedì 15 luglio 2025 || **Fermo @ Piazza del Popolo**

Giovedì 17 luglio 2025 || **Salerno @ Piazza della Libertà**

Venerdì 18 luglio 2025 || **Bari @ LOCUS FESTIVAL c/o Fiera del Levante**

Venerdì 1 agosto 2025 || **Assisi (PG) @ SUONI CONTROVENTO c/o Rocca Maggiore**

Domenica 3 agosto 2025 || **Alghero (SS) @ FESTIVAL ABBABULA c/o Anfiteatro Ivan Graziani**

Venerdì 8 agosto 2025 || **Diamante (CS) Teatro dei Ruderi di Cirella**

Domenica 10 agosto 2025 || **Catania @ SOTTO IL VULCANO FEST c/o Villa Bellini**

Ritaglio stampa ad uso esclusivo del destinatario, non riproducibile.
095047

Sabato 23 agosto 2025 || **Montesilvano (PE) @ MAREA FESTIVAL c/o Lungomare**

BRUNORI SAS LIVE CON ORCHESTRA

Mercoledì 18 giugno 2025 || **Roma @ Circo Massimo**

Venerdì 3 ottobre 2025 || **Verona @ Arena di Verona**

BRUNORI SAS || TOUR 2025

Venerdì 14 marzo 2025 || **Vigevano (PV) @ PalaElachem**

Domenica 16 marzo 2025 || **Firenze @ Nelson Mandela Forum**

Mercoledì 19 marzo 2025 || **Roma @ Palazzo dello Sport – SOLD OUT**

Sabato 22 marzo 2025 || **Torino @ Inalpi Arena**

Mercoledì 26 marzo 2025 || **Napoli @ PalaPartenope**

Venerdì 28 marzo 2025 || **Casalecchio di Reno (BO) @ Unipol Arena**

Domenica 30 marzo 2025 || **Assago (MI) @ Unipol Forum**

Lunedì 31 marzo 2025 || **Assago (MI) @ Unipol Forum**

ARTICOLI CORRELATI ALTRI ARTICOLI DELL'AUTORE

Bologna Biblioteche: gli appuntamenti da giovedì 27 febbraio a mercoledì 5 marzo

Università di Parma: concorsi pubblici per due posti da tecnologo

Sarà il cinema multisala 'Eliseo' a gestire il servizio di Arena estiva per il prossimo biennio (FOTO)

Il "LOCURA SUMMER TOUR 2025" il 10 agosto @ Vibes Summer Festival – Riccione

25-26 febbraio: seminari "Per una salute 'community based'"

"I giovani parlano ai giovani di prevenzione oncologica"

Ritaglio stampa ad uso esclusivo del destinatario, non riproducibile.

095047

Giornale La Voce
›
Attualità

Attualità

La Fiamma degli Special Olympics brucia di speranza: da Atene a Torino, il fuoco dell'inclusione arriva in Italia

Accesa nello storico Zappeion Megaron, la torcia dei Giochi Mondiali Invernali Special Olympics 2025 è partita dalla Grecia per attraversare il Piemonte, portando con sé un messaggio di uguaglianza e determinazione

MANUEL CARTOSIO
Email:
manuelcartosio@giornalelavoce.it
26 FEBBRAIO 2025 - 01:15

Ritaglio stampa ad uso esclusivo del destinatario, non riproducibile.

095047

1 di 111
PrevNext

Ieri, il sole di Atene ha illuminato un momento carico di significato e speranza. Nella storica cornice dello **Zappeion Megaron**, la Fiamma della Speranza ha preso vita, dando ufficialmente il via alla marcia di avvicinamento agli **Special Olympics World Winter Games Turin 2025**. Un simbolo di inclusione e determinazione che attraverserà continenti, confini e cuori fino ad arrivare a **Torino**, dove dal 8 al 15 marzo 1500 atleti di **101 Paesi** daranno vita a una competizione che è molto più di un evento sportivo: è una celebrazione della forza dell'animo umano.

La cerimonia di accensione ha seguito l'antico rituale olimpico, con gesti solenni e parole potenti. A testimoniarne l'importanza, alte cariche istituzionali, tra cui **Alberto Cirio**, presidente della Regione Piemonte, **Stefano Lo Russo**, sindaco di Torino, **David Evangelista**, presidente di Special Olympics Europa Eurasia, e **Patrizia Sandretto Re Rebaudengo**, presidente del Comitato Organizzatore dei Giochi di Torino 2025. Un parterre d'eccezione per un momento che non è solo tradizione, ma promessa di un futuro più giusto e inclusivo.

Il momento più emozionante è arrivato quando la sacerdotessa suprema, **Iliana Symeonidi**, atleta di ginnastica ritmica di Special Olympics Hellas, si è inginocchiata davanti allo specchio parabolico, aspettando che i raggi del sole generassero il fuoco sacro. Un istante di sospensione, un respiro collettivo trattenuto, poi la fiamma ha preso vita, risvegliando l'entusiasmo della folla. Un rito antico, che affonda le radici nella storia della Grecia e che oggi, con la stessa solennità e lo stesso pathos, si ripete per un evento che guarda al futuro.

Oggi, quella fiamma è arrivata a **Torino**, accolta con orgoglio e calore da un intero Paese che attende con trepidazione questi Giochi. **Venti staffette** stanno già attraversando l'Italia, una per ogni regione, con **25 coppie di atleti e partner** che portano la torcia attraverso i luoghi simbolici della Penisola. Un viaggio che culminerà a **Torino**, dove la Final Leg porterà la Fiamma fino alla **Inalpi Arena**, cuore pulsante della cerimonia di apertura dell'8 marzo. Lungo il tragitto, scuole, associazioni, amministrazioni locali e cittadini accoglieranno la Fiamma con eventi di festa, momenti di celebrazione e occasioni di sensibilizzazione, ricordando il valore dello sport come strumento di cambiamento sociale.

"Questa fiamma accende una responsabilità collettiva", ha dichiarato **Patrizia Sandretto Re Rebaudengo**, *"ci ricorda che lo sport è uno strumento di uguaglianza e crescita per tutti"*. E mentre la torcia attraversa le strade e le piazze, raccoglie sorrisi, speranze e il sostegno di chi crede che ogni atleta, indipendentemente dalle sue abilità, meriti di brillare. In ogni città e paese toccato dal suo passaggio, si rafforza un messaggio universale: l'inclusione non è solo un valore da proclamare, ma una pratica quotidiana da costruire con impegno e dedizione.

Ad accoglierla a Torino ci sarà una città pronta ad aprire il cuore: *"Torino ti aspetta!"*, ha detto con emozione il sindaco **Stefano Lo Russo**. *"Gli Special Olympics saranno un'occasione straordinaria per vivere lo sport come inclusione, passione, unione"*. Un evento che, oltre a essere un'importante vetrina internazionale, rappresenta un'opportunità di crescita per tutto il Piemonte, che si prepara ad accogliere migliaia di atleti, tecnici, volontari e spettatori provenienti da tutto il mondo.

Nel corso della sua storia, la Torcia Olimpica ha sempre rappresentato più di un semplice rito inaugurale. È il simbolo di una comunità globale che si riconosce nei valori dello sport, della solidarietà e della resilienza. La **Fiamma della Speranza** è molto più di un simbolo: è il segno tangibile di una rivoluzione culturale che avanza, abbattendo pregiudizi e barriere. Il **Torch Run** è un viaggio che attraversa luoghi e persone, ma anche coscienze e visioni del mondo. Ogni passo compiuto con la torcia in mano è un passo verso un futuro più inclusivo, più giusto e più accogliente.

Torino è pronta. L'Italia è pronta. Gli Special Olympics Winter Games stanno per iniziare, e con loro, un nuovo capitolo di una storia che parla di coraggio, determinazione e inclusione. Quando la Fiamma della Speranza entrerà nell'**Inalpi Arena**, accolta dagli applausi e dall'emozione di migliaia di persone, sarà il segnale che il mondo ha scelto di celebrare la diversità non come ostacolo, ma come ricchezza inestimabile. Il viaggio della torcia continua, e con esso, il sogno di un mondo più equo e solidale.

Tag
Special Olympics , Torino 2025 , fiamma olimpica , inclusione , sport e disabilità , Alberto Cirio , Stefano Lo Russo , Patrizia Sandretto Re Rebaudengo , Torch Run , Atene , Piemonte

Commenti scrivi/Scopri i commenti
Condividi le tue opinioni su Giornale La Voce
Caratteri rimanenti: 400
Invia

Resta aggiornato, iscriviti alla nostra newsletter
Ricevi gratuitamente, ogni giorno, le notizie più fresche direttamente via email!
Email

Dentro la notizia La newsletter del giornale La Voce
Voglio iscrivermi! No grazie

Edicola digitale

Leggi le ultime edizioni
Abbonati al giornale

I più letti

TELEVISIONE
Claudio Coy di Settimo Torinese vince all'Eredità

Costume & Società
Simona Ventura e l'addio a Lucio Presta: cosa c'è dietro la separazione?

Attualità
Settimo Torinese come Montecarlo: si paga il parcheggio anche per l'auto in garage

Costume e Società
Angelina Mango, il grande ritorno?

Attualità

Ritaglio stampa ad uso esclusivo del destinatario, non riproducibile.

095047

GIORNALELAVOCE.IT

www.ecostampa.it

Terremoto al confine Italo-Francese: scosse sotto le Alpi

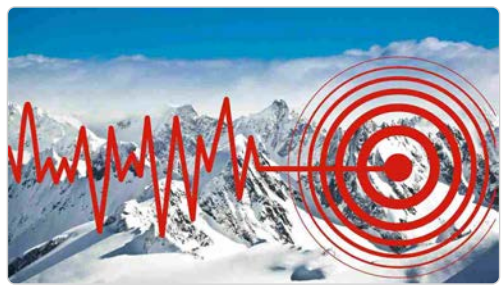

Una scossa di magnitudo 1.3 scuote il confine italo-francese, ma la popolazione resta ignara Una scossa di terremoto di magnitudo 1.3 è stata registrata nella mattinata di mercoledì 26 febbraio 2025, con ipocentro situato a ovest di Claviere, sotto le maestose Alpi che segnano il confine tra Italia e Francia. Nonostante l´evento sismico, la popolazione non ha avvertito alcun tremore, grazie alla profondità dell´ipocentro, situato a 11 chilometri sotto la superficie terrestre. La scossa, rilevata dai sismografi dell´ Istituto Nazionale di Geofisica e Vulcanologia, si inserisce in un contesto di movimenti tellurici che stanno interessando l´area montuosa tra Italia e Francia. In particolare, negli ultimi giorni, sono stati registrati numerosi eventi sismici, per lo più concentrati al confine con la provincia di Cuneo. Tuttavia, la maggior parte di questi movimenti non è stata percepita dalla popolazione, grazie alla loro bassa intensità e alla profondità degli ipocentri. La scossa di terremoto potrebbe far parte di uno sciame sismico, un fenomeno caratterizzato da una serie di eventi sismici di bassa magnitudo che si verificano in un breve lasso di tempo in una determinata area. Questo tipo di attività è comune nelle zone montuose, dove le placche tettoniche sono in costante movimento. Ma cosa significa per la popolazione locale? Fortunatamente, la scossa di magnitudo 1.3 non ha causato danni né allarmi tra gli abitanti delle zone interessate. La profondità dell´ ipocentro e la bassa intensità del terremoto hanno contribuito a mantenere la situazione sotto controllo. Tuttavia, è fondamentale che le autorità locali e gli esperti continuino a monitorare l´attività sismica nella regione, per garantire la sicurezza della popolazione e prevenire eventuali rischi futuri. Il monitoraggio costante dei movimenti tellurici è essenziale per comprendere meglio i fenomeni sismici e per sviluppare strategie di prevenzione e mitigazione dei rischi. Gli esperti dell´ Istituto Nazionale di Geofisica e Vulcanologia svolgono un ruolo cruciale in questo processo, analizzando i dati raccolti dai sismografi e fornendo informazioni tempestive alle autorità competenti. Accesa nello storico Zappeion Megaron, la torcia dei Giochi Mondiali Invernali Special Olympics 2025 è partita dalla Grecia per attraversare il Piemonte, portando con sé un messaggio di uguaglianza e determinazione Ieri, il sole di Atene ha illuminato un momento carico di significato e speranza. Nella storica cornice dello Zappeion Megaron, la Fiamma della Speranza ha preso vita, dando ufficialmente il via alla marcia di avvicinamento agli Special Olympics World Winter Games Turin 2025. Un simbolo di inclusione e determinazione che attraverserà continenti, confini e cuori fino ad arrivare a Torino, dove dal 8 al 15 marzo 1500 atleti di 101 Paesi daranno vita a una competizione che è molto più di un evento sportivo: è una celebrazione della forza dellanimo umano. La cerimonia di accensione ha seguito lantico rituale olimpico, con gesti solenni e parole potenti. A testimoniarne limportanza, alte cariche istituzionali, tra cui Alberto Cirio, presidente della Regione Piemonte, Stefano Lo Russo, sindaco di Torino, David Evangelista, presidente di Special Olympics Europa Eurasia, e Patrizia Sandretto Re Rebaudengo, presidente del Comitato Organizzatore dei Giochi di Torino 2025. Un parterre deccezione per un momento che non è solo tradizione, ma promessa di un futuro più giusto e inclusivo. Il momento più emozionante è arrivato quando la sacerdotessa suprema, Iliana Symeonidi, atleta di ginnastica ritmica di Special Olympics Hellas, si è inginocchiata davanti allo specchio parabolico, aspettando che i raggi del sole generassero il fuoco sacro. Un istante di sospensione, un respiro collettivo trattenuto, poi la fiamma ha preso vita, risvegliando lentusiasmo della folla. Un rito antico, che affonda le radici nella storia della Grecia e che oggi, con la stessa solennità e lo stesso pathos, si ripete per un evento che guarda al futuro. Oggi, quella fiamma è arrivata a Torino, accolta con orgoglio e calore da un intero Paese che attende con trepidazione questi Giochi. Venti staffette stanno già attraversando lItalia, una per ogni regione, con 25 coppie di atleti e partner che portano la torcia attraverso i luoghi simbolici della Penisola. Un viaggio che culminerà a Torino, dove la Final Leg porterà la Fiamma fino alla Inalpi Arena, cuore pulsante della cerimonia di apertura dell8 marzo. Lungo il tragitto, scuole, associazioni, amministrazioni locali e cittadini accoglieranno la Fiamma con eventi di festa, momenti di celebrazione e occasioni di sensibilizzazione, ricordando il valore dello sport come strumento di cambiamento sociale. Questa fiamma accende una responsabilità collettiva, ha dichiarato Patrizia Sandretto Re Rebaudengo, ci ricorda che lo sport è uno strumento di uguaglianza e crescita per tutti. E mentre la torcia attraversa le strade e le piazze, raccoglie sorrisi, speranze e il sostegno di chi crede che ogni atleta, indipendentemente dalle sue abilità, meriti di brillare. In ogni città e paese toccato dal suo passaggio, si rafforza un messaggio universale: linclusione non è solo un valore da proclamare, ma una pratica quotidiana da costruire con impegno e dedizione. Ad accoglierla a Torino ci sarà una città pronta ad aprire il cuore: Torino ti aspetta!, ha detto con

Ritaglio stampa ad uso esclusivo del destinatario, non riproducibile.
095047

GIORNALELAVOCE.IT

www.ecostampa.it

emozione il sindaco Stefano Lo Russo. Gli Special Olympics saranno unoccasione straordinaria per vivere lo sport come inclusione, passione, unione. Un evento che, oltre a essere unimportante vetrina internazionale, rappresenta unopportunità di crescita per tutto il Piemonte, che si prepara ad accogliere migliaia di atleti, tecnici, volontari e spettatori provenienti da tutto il mondo. Nel corso della sua storia, la Torcia Olimpica ha sempre rappresentato più di un semplice rito inaugurale. È il simbolo di una comunità globale che si riconosce nei valori dello sport, della solidarietà e della resilienza. La Fiamma della Speranza è molto più di un simbolo: è il segno tangibile di una rivoluzione culturale che avanza, abbattendo pregiudizi e barriere. Il Torch Run è un viaggio che attraversa luoghi e persone, ma anche coscienze e visioni del mondo. Ogni passo compiuto con la torcia in mano è un passo verso un futuro più inclusivo, più giusto e più accogliente. Torino è pronta. LItalia è pronta. Gli Special Olympics Winter Games stanno per iniziare, e con loro, un nuovo capitolo di una storia che parla di coraggio, determinazione e inclusione. Quando la Fiamma della Speranza entrerà nell Inalpi Arena, accolta dagli applausi e dallemozione di migliaia di persone, sarà il segnale che il mondo ha scelto di celebrare la diversità non come ostacolo, ma come ricchezza inestimabile. Il viaggio della torcia continua, e con esso, il sogno di un mondo più equo e solidale.

Ritaglio stampa ad uso esclusivo del destinatario, non riproducibile.

095047

Accesa la Fiamma dei Giochi invernali Special Olympics 2025

da Redazione | 26 Feb, 2025 | Regione Piemonte

Nella storica cornice dello Zappeion Megaron di Atene è stata accesa la **Fiamma della speranza e dell'inclusione** che illumina la marcia di avvicinamento ai Giochi mondiali invernali Special Olympics di Torino 2025 e dare luce al futuro di un'intera generazione di atleti.

Dall'**8 al 15 marzo** a Torino, Sestriere, Bardonecchia e Pragelato **1.400 atleti di 102 Paesi** saranno impegnati in otto discipline: sci alpino, sci nordico, danza sportiva, pattinaggio artistico, floorball, snowboard, ciaspole e short track.

La cerimonia, carica di emozione e tradizione, ha seguito un protocollo ispirato ai riti dell'antica Grecia. Presenti il presidente della Regione Piemonte **Alberto Cirio**, il sindaco di Torino e della Città metropolitana **Stefano Lo Russo**, il presidente di Special Olympics Europa Eurasia **David Evangelista**, la presidente del Comitato organizzatore **Patrizia Sandretto Re Rebaudengo**.

Ritaglio stampa ad uso esclusivo del destinatario, non riproducibile.

095047

Tutti gli interventi hanno ribadito **il valore dei Giochi come motore di inclusione e crescita sociale** per cambiare la prospettiva nei confronti delle persone con disabilità intellettive, abbattendo le paure, gli stereotipi e i pregiudizi, affinché siano valorizzate per le loro capacità e per i loro talenti. “Il viaggio della fiaccola – ha dichiarato Cirio – segna il percorso di avvicinamento ad un grande evento che il Piemonte si prepara a ospitare per il suo carico di emozioni sportive e, in questa occasione in particolare, per il suo profondo significato di inclusione e solidarietà. In questi anni abbiamo lavorato per rendere il Piemonte protagonista di eventi internazionali, che abbiamo organizzato con professionalità e competenza, nella convinzione che questi siano motore di sviluppo e di promozione turistica. Con la stessa passione ci prepariamo ai Giochi invernali Special Olympics, che in più ricordano a tutti noi che la determinazione e dedizione consentono di superare ogni ostacolo e rendere la nostra società sempre più accogliente e solidale”.

Dal 26 febbraio la Fiamma inizierà **il tour piemontese**, che toccherà le principali località fino all’**8 marzo**, verrà portata nell’**Inalpi Arena** per illuminare la cerimonia di apertura.

PUBBLICITÀ

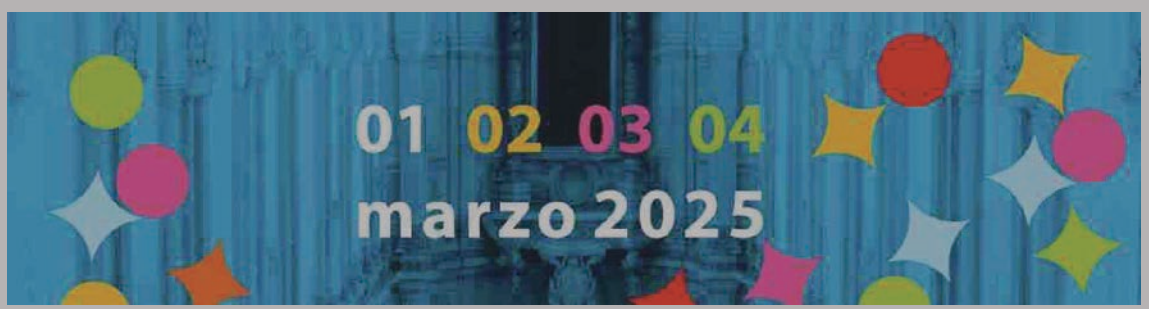

LEGGI ANCHE

Ritaglio stampa ad uso esclusivo del destinatario, non riproducibile.

095047

Quotidiano
26-02-2025
Pagina V
Foglio 1

IL TIRRENO
PISA • PONTEDERA • EMPOLI

Diffusione: 3.786

www.ecostampa.it

Acceso il braciere in Piazza dei Miracoli in vista dei Giochi mondiali Special Olympics

«Un orgoglio che sia stata scelta la nostra città per rappresentare la Toscana»

Pisa Piazza dei Miracoli si veste a festa per l'accensione del braciere olimpico in vista dei Giochi mondiali invernali Special Olympics in programma dall'8 al 15 marzo a Torino con cerimonia di apertura all'Inalpi Arena nel capoluogo piemontese. In gara 1.500 atleti con e senza disabilità intellettive provenienti da 102 nazioni diverse. Per un evento di questa portata vale il protocollo internazionale ed ecco che alle 11,45 di ieri, in contemporanea nelle piazze rappresentanti le 20 regioni italiane, si è accesa la torcia olimpica.

Pisa è stata scelta in rappresentanza della Toscana e la cerimonia è iniziata con una camminata partita da piazza dei Cavalieri, la "Torch run", fino al tripode predisposto su un palco dove si è tenuta la cerimonia alla presenza dei tre atleti toscani che saranno protagonisti a Torino: Luca Nannini e Cecilia Butignani per la corsa con le racchette da neve e Sara Matteucci per lo sci di fondo. L'onore di portare la torcia olimpica e accendere il tripode è toccato a Francesco Cappuccio. Le ambasciatrici del progetto nazionale "Costruiamo Gentilezza", Gaia Simonetti e Germana Delle Canne hanno consegnato agli atleti di Special Olympics il premio "Costruiamo Gentilezza nello Sport". Il premio, nato tre anni fa, ha preso ispirazione dal gesto del portiere del Tottenham, Guglielmo Vicario, che fu tra i primi ad accogliere e ospitare una famiglia fuggita dalla guerra in Ucraina.

Bella anche la risposta del pubblico e grande partecipazione da parte dei bambini e delle bambine delle scuole pisane. Non sono mancati anche i momenti di intrattenimento e di musica sul palco grazie alla conduzione di Alessandro Martini. Per l'amministrazione comunale erano presenti il sindaco Michele Conti, l'assessora allo sport Frida Scarpa e l'assessora alla disabilità Giulia Gambini. «Pisa si conferma una città attenta a sport e inclusione sociale», ha detto il primo cittadino dopo che sul palco gli è stato consegnato il gagliardetto ufficiale del Team Italia Special Olympics da parte di Luca Nannini.

«Siamo orgogliosi – ha detto Scarpa – di aver intercettato questo evento così importante a livello mondiale. Per noi quello che lanciamo da Piazza dei Miracoli è un messaggio universale e vogliamo che lo sport sia un veicolo di grande inclusione e di affermazione della diversità come risorsa per tutta la nostra comunità».

Le fa eco Gambini: «Lo scenario attuale ci ha dimostrato come tanti limiti siano stati superati e come oggi siano moltissime le discipline che possono essere praticate dalle persone con disabilità, a tutti i livelli».

Hanno partecipato alla torch run con gli atleti di special Olympics il Marathon Club Pisa, Pisa Road Runners club e la Podistica Rossini di Pappiana. Presente alla marcia anche il presidente del Cus, Giuliano Pizzanelli, i Lions, la Misericordia di Pisa. L'organizzatrice della tappa toscana della cerimonia di accensione della torcia olimpica è Claudia Maiorano, che è anche direttore regionale di Special Olympics.

Andrea Chiavacci

©RIPRODUZIONERISERVATA

Un momento della cerimonia in piazza dei Cavalieri

Frida Scarpa assessora comunale allo sport

Ritaglio stampa ad uso esclusivo del destinatario, non riproducibile.

095047

il Giornale.it

www.ecostampa.it

ABBONATI

il Giornale

il Giornale

IN EVIDENZA SANTANCHÈ GUERRA IN UCRAINA ESERCITO UE LE MANOVRE IN VATICANO MICHELE EMILIANO MIGRANTI

STORIE

Atene, accesa torcia di Special Olympics

Il via a Torino i Giochi invernali dall'8 marzo

Sergio Arcobelli | 26 Febbraio 2025 - 05:00

ASCOLTA ORA

Ritaglio stampa ad uso esclusivo del destinatario, non riproducibile.

095047

il Giornale.it

www.ecostampa.it

Un barlume di speranza si è trasformato in una fiamma per tante persone alle prese con difficoltà in giro per il mondo. Con la cerimonia di ieri allo Zappeion di Atene è iniziato il conto alla rovescia verso i Giochi Mondiali Invernali Special Olympics di Torino 2025, l'edizione delle Olimpiadi per gli atleti con disabilità intellettive in programma dall'8 al 15 marzo tra Torino, Sestriere, Bardonecchia e Pragelato. Oltre 1500 atleti provenienti da 102 paesi si sfideranno in 8 discipline all'insegna dello sport, dell'accoglienza e dell'inclusione.

La fiamma della speranza è stata accesa e, dopo aver fatto il giro di Atene in otto tappe, attraverserà l'Italia e toccherà le principali località piemontesi fino all'Inalpi Arena di Torino, dove sabato 8 marzo si terrà la cerimonia di apertura. Sarà la prima volta che il nostro Paese ospiterà gli Special Olympics, fondati negli Usa nel 1968 da Eunice Kennedy, sorella di John Fitzgerald. Nel giorno dell'accensione del simbolo per eccellenza dei Giochi, tanta emozione durante la danza delle vestali, vestite da antiche sacerdotesse. C'erano sul palco a ballare anche ragazze con disabilità. Un messaggio potente che testimonia come una persona con disabilità intellettive possa introdursi nella società. David Evangelista, presidente di Special Olympics Europa-Eurasia, ha ringraziato «chi ha creduto in questa missione. Portiamo la fiamma dell'inclusione, un faro della speranza».

Alberto Cirio, presidente Regione Piemonte, parla di «un evento di fratellanza e solidarietà. Che sia una fiamma non solo di sport, ma di amicizia».

Per il sindaco di Torino, Stefano Lo Russo, «questa fiamma è un simbolo di unità e pace di cui abbiamo bisogno. La città vi aspetta a braccia aperte». Per il presidente del comitato organizzatore Patrizia Sandretto Re Rebaudengo, gli Special Olympics hanno la «capacità di andare oltre le etichette e le barriere».

TAGS PARALIMPIADITORINO

VEDI TUTTI I COMMENTI (0)

LASCIA UN COMMENTO

Potrebbe interessarti anche :

TabboolaFeed

095047

Ritaglio stampa ad uso esclusivo del destinatario, non riproducibile.

il Giornale.it

www.ecostampa.it

Special Olympics, torcia in Vaticano. Conto alla rovescia per la partenza

la manifestazione per gli atleti con disabilità intellettiva si svolgerà tra pochi giorni a Torino e nelle montagne piemontesi. Cerimonia di apertura l´8 marzo. 1500 atleti da tutto il mondo, 88 gli italiani in gara Atene - E ora che la torcia della speranza ha ricevuto la benedizione al Vaticano, gli Special Olympics possono davvero iniziare. Dopo l´accensione della fiamma nella cerimonia di ieri allo Zappeion di Atene e poi il passaggio della torcia - per mano del primo tedoforo Andrea Spezzano , atleta biellese del triathlon - nell´ambasciata italiana in Grecia con l´atteso discorso dell´ambasciatore Paolo Cuculi, questa mattina la fiamma è arrivata nella Santa Sede , dove monsignor Orazio Pepe ha accolto la delegazione dei Giochi Mondiali invernali Special Olympics, la manifestazione per gli atleti con disabilità intellettiva che si svolgerà tra pochi giorni a Torino e nelle montagne piemontesi (Sestriere, Bardonecchia e Pragelato). "La speranza è anche una virtù cristiana. Quella che non ci ferma. La speranza è una virtù dinamica. Che ci fa vedere un futuro e una meta da raggiungere. Per raggiungere mete bisogna anche impegnarsi", le parole del segretario della Fabbrica di San Pietro, subentrato al Pontefice nella benedizione dopo il ricovero di quest´ultimo. Manca sempre meno al via degli Special Olympics: la cerimonia di apertura è prevista l´ 8 marzo al Pala Inalpi del capoluogo piemontese. Una rassegna che ha visto il governo italiano muoversi in prima persona per finanziare un evento che va oltre lo sport: dà un messaggio di inclusione significativo. L´obiettivo principale è promuovere e celebrare individui con disabilità intellettuale. Non importa da che Paesi provengano. Questo progetto ha l´appoggio delle istituzioni nazionali e locali. È per questo che in prima linea, nel giorno dell´arrivo della torcia all´aeroporto di Fiumicino - giunta nella serata di ieri - c´era il Ministro dello Sport e i Giovani, Andrea Abodi . "Ogni volta che incontro questi atleti ho motivi per imparare qualcosa. Sempre sorridenti nel festeggiare quello che la vita gli sta dando, abbiamo molto da apprendere e fare tesoro di questa loro sensibilità per mettere loro e le loro famiglie nelle condizioni non solo di fare sport, ma nelle condizioni migliori di vivere. I Giochi Mondiali invernali a Torino e nel Piemonte sono una meravigliosa parentesi che cercheremo di tenere più aperta possibile per fare in modo che il nostro impegno si possa rinnovare oltre le competizioni. Verranno 1500 atleti da tutto il mondo , questo sarà un messaggio universale in una delicata fase della storia dell´umanità che penso possa insegnare tanto. Prosegue il messaggio che anche durante le Paralimpiadi di Parigi è stato dato a tutto il mondo. Molto spesso ci concentriamo sulle vittorie, ma questi ragazzi ci insegnano che partecipare è ancora più importante di vincere. Mi auguro che questa chiave di inclusione, che consente di comprendere il senso della loro vita, aiuti tutti a vedere le cose con un occhio diverso. E apprezzare quello che si ha, senza pensare a quello che manca". Insieme ad Abodi presente anche il ministro del Turismo Daniela Santanchè : "Voglio ringraziare gli atleti e i familiari. Vederli mettere il cuore, l´anima ci fa rendere partecipi di queste incredibili persone. Nonostante le difficoltà di questa vita ci dimostrano che sono più forti di noi. Questa è una bella squadra e siamo qui per vincere". Addentrandoci alla questione dei costi per organizzare un evento globale di questa grandezza, dato che saranno 102 le delegazioni che vi parteciperanno, fra cui anche la Russia, il direttore generale del comitato organizzatore Torino 2025 Mauro Di Gennaro fa sapere ha dichiarato: "Dal punto di vista governativo un evento del genere costa 25 milioni di euro. In questo caso, 22 milioni di euro arrivano sotto forma di contributi. Riguardano il dipartimento sport, il dipartimento delle politiche con disabilità e il dipartimento del turismo. La Regione Piemonte ha aggiunto 3 milioni di euro. Abbiamo anche le concessioni del comune di Torino, non quantificabili a livello di soldi. Abbiamo coinvolto le realtà economiche locali. Torinesi e piemontesi. Stiamo coinvolgendo anche l´asl della città di Torino, come già fatto con le Universiadi e come farà Milano-Cortina". Alla base degli Special Olympics ci sono ovviamente gli atleti. Che devono essere accompagnati da familiari e dai loro preparatori. Saranno in totale 88 gli italiani in gara . "Lo spirito che ci ha mosso, è stato quello di mettere l´atleta al centro - prosegue Di Gennaro -. Dal 6 marzo arriveranno le prime delegazioni. L´accompagnamento dei familiari cosa importante. Per l´atleta di Special Olympics, oltre alle medaglie in palio è rappresentato un percorso di inclusione nella comunità. È la prima volta che sono lontani dalla comfort zone, senza familiari e senza tecnici. Per loro questo evento è importante per cercare di essere accettati dalla società. Sono onorato di poterli aiutare nel completamento di questo percorso". Si aspettano più di 1000 giornalisti accreditati. Spiacenti, devi abilitare javascript per poter procedere.

Ritaglio stampa ad uso esclusivo del destinatario, non riproducibile.
095047

ilgiorno.it
IL GIORNO
QUOTIDIANO NAZIONALE

www.ecostampa.it

20 feb 2025

Il Giorno Milano Cultura e Spettacoli La grande festa di Olly, a ...

REDAZIONE MILANO

La grande festa di Olly, a Milano il concerto evento: “Sold out in 30 minuti”

Appuntamento il 4 settembre all’Ippodromo Snai di San Siro. L’annuncio del cantautore genovese fresco vincitore del Festival di Sanremo con “Balorda Nostalgia”

Olly e "La grande festa" a Milano

adv

PER APPROFONDIRE:

ARTICOLO: Olly, tutta vita in testa alla classifica: “Milano è un ufficio. Cerco un’oasi”

ARTICOLO: Le canzoni più famose di Olly: l’omaggio a De Andrè, la cover di Arisa, il duetto con Angelina

ARTICOLO: Olly, chi è: cantante, canzoni e vita privata

Ritaglio stampa ad uso esclusivo del destinatario, non riproducibile.

095047

ilgiorno.it
IL GIORNO

www.ecostampa.it

Milano, 20 febbraio 2025 – **Olly** ha annunciato un concerto evento a **Milano**, **"La grande festa".** L'appuntamento è per il 4 settembre all'Ippodromo Snai di San Siro. Come ha spiegato il cantautore, fresco vincitore del **Festival di Sanremo con "Balorda nostalgia"** sarà un'occasione per celebrare "con tutta la mia gente" **un anno d'oro**. I biglietti per l'evento - prodotto e organizzato da Magellano Concerti - sono stati messi in vendita dalle ore 18 di oggi: in soli trenta minuti tutti i 34mila tagliandi sono stati venduti.

Olly, classe 2021, all'anagrafe Federico Olivieri, è un cantautore con la passione per il rap. Il cantautore ha un passato fatto di studi di **musica e canto al Conservatorio di Genova**. Il primo singolo di Olly porta la data del 2016, quando il rapper aveva solo quindici anni. Nel 2021 ha attirato l'attenzione con la sua cover de 'La notte' di Arisa, pubblicata su Instagram. La partecipazione al Festival con il brano '**Polvere**', dopo essere stato fra i vincitori di Sanremo Giovani con **'L'anima balla'**, lo ha fatto conoscere al grande pubblico. Fra le canzoni che lo hanno lanciato in orbita ci sono senza dubbio **'Per due come noi', l'emozionante duetto con Angelina Mango, e 'Devastante'.**

Il brano "Balorda nostalgia" - scritto da Olly, composto dal cantautore insieme a Pierfrancesco Pasini e JVLI, che ne ha curato anche la produzione - racconta la **nostalgia, un sentimento forte, vivo e vero** che arriva all'improvviso e che fa sempre anche un po' male, per questo motivo è balorda. La canzone ha debuttato al primo posto in classifica FIMI/Gf ed è stabilmente al numero unoin chart su Spotify Italia, Amazon music italia, nella sezione musica di Youtube, Apple music Italia e nella top100 della chart global di Spotify. Inoltre **Tutta vita**, il secondo album del cantautore con oltre 400 milioni di stream audio e video, è l'album più ascoltato su Spotify e Amazon music questa settimana.

LO RIFARÒ, LO RIFAREMO TOUR 2025

Domenica 4 maggio - VENARIA REALE (TO) @ Teatro Concordia - SOLD OUT Lunedì 5 maggio VENARIA REALE (TO) @ Teatro Concordia - SOLD OUT Mercoledì 7 maggio - BOLOGNA @ Estragon - SOLD OUT Giovedì 8 maggio BOLOGNA @ Estragon - SOLD OUT Martedì 13 maggio - ROMA @ Atlantico - SOLD OUT Mercoledì 14 maggio - ROMA @ Atlantico - SOLD OUT Venerdì 16 maggio - MOLFETTA (BA) Eremo Club - SOLD OUT Sabato 17 maggio - MOLFETTA (BA) Eremo Club - SOLD OUT Lunedì 19 maggio - FIRENZE @ Teatro Cartiere Carrara - SOLD OUT Martedì 20 maggio - FIRENZE @ Teatro Cartiere Carrara SOLD OUT Giovedì 22 maggio - PADOVA @ Gran Teatro

POTREBBE INTERESSARTI ANCHE

Cultura e Spettacoli
Alla scoperta dei teatri milanesi scomparsi: dal Re al primo Manzoni, la storia ricostruita in tre docufilm

Cultura e Spettacoli
Angela Finocchiaro: "Io e Serra, che coppia. Amiche mai (o forse sì) on the road per Nichetti"

Cultura e Spettacoli
Jerry Calà: "Sapore di mare? Pur di fare il film recitai gratis, per i produttori costavo troppo (mi sono rifatto con la percentuale sugli incassi)"

Cultura e Spettacoli
Mario Tozzi torna in tv con Sapiens: "La tecnologia? Meglio la cultura. Dare più spazio alla natura significa vivere in sicurezza"

Cultura e Spettacoli
Prospettiva Ronconi: "La sua eredità? Pensare in grande"

adv

Ritaglio stampa ad uso esclusivo del destinatario, non riproducibile.
095047

ilgiorno.it
IL GIORNO

www.ecostampa.it

Geox - SOLD OUT Venerdì 23 maggio - PADOVA @ Gran Teatro Geox - SOLD OUT

adv

LA GRANDE FESTA

Giovedì 4 settembre - MILANO @ Ippodromo Snai San Siro - SOLD OUT

TUTTA VITA TOUR 2025

Sabato 4 ottobre - GENOVA @ Stadium Genova - SOLD OUT Domenica 5 ottobre - GENOVA @ Stadium Genova - SOLD OUT Venerdì 10 ottobre - MILANO @ Unipol Forum - SOLD OUT Mercoledì 15 ottobre - ROMA @ Palazzo Dello Sport - SOLD OUT Venerdì 17 ottobre - NAPOLI @ Palapartenope - SOLD OUT

TUTTA VITA TOUR 2026

Sabato 7 marzo 2026 - JESOLO (VE) @ Palazzo Del Turismo - SOLD OUT Mercoledì 11 marzo 2026 - FIRENZE @ Nelson Mandela Forum - SOLD OUT Lunedì 16 marzo 2026 - BOLOGNA @ Unipol Arena - SOLD OUT Mercoledì 18 marzo 2026 - TORINO @ Inalpi Arena - SOLD OUT Venerdì 20 marzo 2026 - MILANO @ Unipol Forum - SOLD OUT Giovedì 26 marzo 2026 - ROMA @ Palazzo Dello Sport - SOLD OUT Sabato 28 marzo 2026 - EBOLI (SA) @ Palasele Lunedì 30 marzo 2026 - BARI @ Palaflorio - SOLD OUT

© Riproduzione riservata

TAG DELL'ARTICOLO

Festival Di Sanremo | Concerti | Olly

Ritaglio stampa ad uso esclusivo del destinatario, non riproducibile.

095047

ilgiorno.it
IL GIORNO
QUOTIDIANO NAZIONALE

www.ecostampa.it

24 feb 2025

Il Giorno Milano Cultura e Spettacoli Olly, sold out in 30 minuti...

REDAZIONE MILANO

Olly, sold out in 30 minuti il primo concerto: arriva la seconda data all'Ippodromo. Ecco quando

Milano, tutto esaurito allo show del 4 settembre con 34mila biglietti venduti in mezzora. Il vincitore del Festival di Sanremo si esibirò anche il 2 settembre

Olly ha vinto il Festival di Sanremo con "Balorda Nostalgia"

adv

PER APPROFONDIRE:

ARTICOLO: La grande festa di Olly, a Milano il concerto evento: "Sold out in 30 minuti"

ARTICOLO: Albertino, una vita da dj: "Momenti felici e altri in cui volevo mollare tutto. Sanremo? Poche canzoni memorabili"

ARTICOLO: Katia Follesa annuncia le date del nuovo tour: quando e dove saranno

Ritaglio stampa ad uso esclusivo del destinatario, non riproducibile.

095047

ilgiorno.it
IL GIORNO

www.ecostampa.it

Milano – Olly raddoppia l'appuntamento de "La grande festa", aggiungendo un secondo show il 2 settembre all'Ippodromo Snai San Siro di Milano. La prima data prevista per il 4 settembre - prodotta e organizzata da Magellano Concerti - **ha registrato il tutto esaurito in soli trenta minuti**, con 34mila biglietti venduti. Dopo il sold out delle prime date annunciate del Tutta vita tour 2025 - 2026, che vedrà Olly per la prima volta nei palazzetti italiani tra l'autunno 2025 e la primavera del 2026, il tour si arricchisce di nuovi imperdibili appuntamenti. Raddoppiano infatti nel 2025 le date previste **a Bologna** (8 ottobre 2025 - Unipol Arena) e **Roma** (14 ottobre - Palazzo dello Sport), mentre nel 2026 raddoppiano gli appuntamenti previsti a **Jesolo** (8 marzo - Palazzo del Turismo), **Firenze** (10 marzo - Nelson Mandela Forum) e **Torino** (22 marzo - Inalpi Arena). Al tour si aggiunge inoltre un nuovo appuntamento presso la Vitrifrigo Arena di **Pesaro** il 13 marzo 2026. Dopo il successo delle prime 14 date invernali tutte sold out del 'Lo rifarò, lo rifaremo tour 2024 - 2025', Olly tornerà live nei club italiani questa primavera con dodici appuntamenti previsti a Venaria Reale (To), Bologna, Roma, Molfetta (Ba) e Firenze e terminerà ufficialmente a Padova. Il tour conta un totale di 26 date completamente sold out.

© Riproduzione riservata

TAG DELL'ARTICOLO

Festival Di Sanremo | Olly

POTREBBE INTERESSARTI ANCHE

Cultura e Spettacoli
Kiss me Licia, il mitico cartone animato diventa un musical a 40 anni dal debutto in tv

Cultura e Spettacoli
La Pala Trivulzio del Mantegna ritrova la sua cornice storica: opera esposta al Castello Sforzesco

Cultura e Spettacoli
Alla scoperta dei teatri milanesi scomparsi: dal Re al primo Manzoni, la storia ricostruita in tre docufilm

Cultura e Spettacoli
Angela Finocchiaro: "Io e Serra, che coppia. Amiche mai (o forse sì) on the road per Nichetti"

Cultura e Spettacoli
Jerry Calà: "Sapore di mare? Pur di fare il film recitai gratis, per i produttori costavo troppo (mi sono rifatto con la percentuale sugli incassi)"

adv

Ritaglio stampa ad uso esclusivo del destinatario, non riproducibile.
095047

Il Monferrato.it

www.ecostampa.it

CI PIACE PRENDERCI CURA DI TE

Il Monferrato.it
Fondato nel 1871
BISETTIMANALE D'INFORMAZIONE
SPORT
AUDI ZENTRUM ALESSANDRIA
Mercoledì 26 febbraio 2025 08:29

BANCA DI ASTI

Articolo »

Sport 26 febbraio 2025

Regione Piemonte

Accesa la Fiamma dei Giochi invernali Special Olympics 2025

Nella storica cornice dello Zappeion Megaron di Atene è stata accesa la **Fiamma della speranza e dell'inclusione** che illumina la marcia di avvicinamento ai Giochi mondiali invernali Special Olympics di Torino 2025 e dare luce al futuro di un'intera generazione di atleti.

Dall'**8 al 15 marzo** a Torino, Sestriere, Bardonecchia e Pragelato **1.400 atleti di 102 Paesi** saranno impegnati in otto discipline: sci alpino, sci nordico, danza sportiva, pattinaggio artistico, floorball, snowboard, ciaspole e short track.

La cerimonia, carica di emozione e tradizione, ha seguito un protocollo ispirato ai riti dell'antica Grecia. Presenti il presidente della Regione Piemonte **Alberto Cirio**, il sindaco di Torino e della Città metropolitana **Stefano Lo Russo**, il presidente di Special Olympics Europa Eurasia **David Evangelista**, la presidente del Comitato organizzatore **Patrizia Sandretto Re Rebaudengo**.

Tutti gli interventi hanno ribadito **il valore dei Giochi come motore di inclusione e crescita sociale** per cambiare la prospettiva nei confronti delle persone con disabilità intellettive, abbattendo le paure, gli stereotipi e i pregiudizi, affinché siano valorizzate per le loro capacità e per i loro talenti. "Il viaggio della fiaccola - ha dichiarato Cirio - segna il percorso di avvicinamento ad un grande evento che il Piemonte si prepara a ospitare per il suo carico di emozioni sportive e, in questa occasione in particolare, per il suo profondo significato di inclusione e solidarietà. In questi anni abbiamo lavorato per rendere il Piemonte protagonista di eventi internazionali, che abbiamo organizzato con professionalità e competenza, nella convinzione che questi siano motore di sviluppo e di promozione turistica. Con la

Ritaglio stampa ad uso esclusivo del destinatario, non riproducibile.
095047

Il Monferrato.it

www.ecostampa.it

stessa passione ci prepariamo ai Giochi invernali Special Olympics, che in più ricordano a tutti noi che la determinazione e dedizione consentono di superare ogni ostacolo e rendere la nostra società sempre più accogliente e solidale".

Dal 26 febbraio la Fiamma inizierà **il tour piemontese**, che toccherà le principali località fino all'**8 marzo**, verrà portata nell'**Inalpi Arena** per illuminare la cerimonia di apertura.

Camminare il Monferrato 2025

Ecco il calendario di tutti gli appuntamenti della stagione 2025 di Camminare il Monferrato.

Un secolo di Monferrato

Personaggi e avvenimenti dal Novecento al 2000.

Firmamento Nerostellato

I primi 90 anni del Casale Calcio.

Moncalvo: uno studio per progettare il futuro

La ricerca di Evasio Soraci

BIOMONF

Atlante della biodiversità delle colline del basso Monferrato.

La Guida del Monferrato

Tutte le informazioni su Casale e Comuni del Monferrato.

Questo sito utilizza cookies tecnici per ottimizzare la navigazione e per rendere possibile il funzionamento della maggior parte delle pagine.
Proseguendo nella navigazione, acconsenti all'utilizzo dei cookie. OK, ho capito Maggiori informazioni.

Ritaglio stampa ad uso esclusivo del destinatario, non riproducibile.

095047

www.ecostampa.it

Download on the App Store
GET IT ON Google Play

GIORNALE
LOGIN

il RISVEGLIO
Notiziario on line di Ciriacese, Canavese, Valli di Lanzo e cintura Nord di Torino

GET IT ON Google Play
Download on the App Store
GIORNALE
LOGIN

SPORT

,

SPORT VARI

,

SPORT VARI/SPORT

Redazione26 Feb 2025

versione sfogliabile
ABBONATI
Notizie più lette

Fino al 15 marzo 1400 atleti di 102 Paesi si sfideranno in 8 discipline
Accesa la fiamma dei Giochi invernali Special Olympics 2025

Nella storica cornice dello Zappeion Megaron di Atene è stata accesa la
F
iamma della speranza e dell'inclusione
che illumina la marcia di avvicinamento ai Giochi mondiali invernali
Special Olympics di Torino 2025
e dare luce al futuro di un'intera generazione di atleti.

Dall'
8 al 15 marzo
a Torino, Sestriere, Bardonecchia e Pragelato

Argomenti recenti

Ritaglio stampa ad uso esclusivo del destinatario, non riproducibile.
095047

www.ecostampa.it

1.400 atleti di 102 Paesi
saranno impegnati in otto discipline: sci alpino, sci nordico, danza sportiva, pattinaggio artistico, floorball, snowboard, ciaspole e short track.

La cerimonia, carica di emozione e tradizione, ha seguito un protocollo ispirato ai riti dell'antica Grecia. Presenti il presidente della Regione Piemonte
Alberto Cirio
, il sindaco di Torino e della Città metropolitana
Stefano Lo Russo
, il presidente di Special Olympics Europa Eurasia
David Evangelista
, la presidente del Comitato organizzatore
Patrizia Sandretto Re Rebaudengo
.

Tutti gli interventi hanno ribadito
il valore dei Giochi come motore di inclusione e crescita sociale
per cambiare la prospettiva nei confronti delle persone con disabilità intellettive, abbattendo le paure, gli stereotipi e i pregiudizi, affinché siano valorizzate per le loro capacità e per i loro talenti. "Il viaggio della fiaccola – ha dichiarato Cirio – segna il percorso di avvicinamento ad un grande evento che il Piemonte si prepara a ospitare per il suo carico di emozioni sportive e, in questa occasione in particolare, per il suo profondo significato di inclusione e solidarietà. In questi anni abbiamo lavorato per rendere il Piemonte protagonista di eventi internazionali, che abbiamo organizzato con professionalità e competenza, nella convinzione che questi siano motore di sviluppo e di promozione turistica. Con la stessa passione ci prepariamo ai Giochi invernali Special Olympics, che in più ricordano a tutti noi che la determinazione e dedizione consentono di superare ogni ostacolo e rendere la nostra società sempre più accogliente e solidale".

Dal 26 febbraio la Fiamma inizierà
il tour piemontese
, che toccherà le principali località fino all'
8 marzo
, verrà portata nell'
Inalpi Arena
per illuminare la cerimonia di apertura.

Argomenti special olympics sport

A A A

incidente
Disagio giovanile
Solidarietà
Sicurezza
tragedia
Scuola Salute
viabilità
Economia e Lavoro
Regione Piemonte

Ritaglio stampa ad uso esclusivo del destinatario, non riproducibile.

095047

ULTIME NOTIZIE

I NOSTRI MEDIA PRESS

Il Risveglio di Venaria	Notizie da Fiano	Guida Moto GP	Agenda/Gustappunto
Il Risveglio del Canavese	Guida al campionato Juve	Le Valli in Vetrina _ Ceres	Calendario
Notizie da Val della Torre	Guida al campionato Toro	La Spada nella Rocca _ Ciriè	
Notizie da Givoletto	Guida Formula1	Fumetto Misteri in Valle	

WAI-AA WCAG 2.0

Ritaglio stampa ad uso esclusivo del destinatario, non riproducibile.

095047

Quotidiano
26-02-2025
Pagina 44
Foglio 1

La Gazzetta dello Sport

Tiratura: 135.875
Diffusione: 140.525

www.ecostampa.it

GARE DALL'8 MARZO

Special Olympics: si accende la Fiamma della Speranza

Partita da Atene la torcia simbolo dei Giochi invernali di Torino per atleti con disabilità intellettive

di **Giacomo Detomaso**
INVIATO AD ATENE

È stata accesa ad Atene la Fiamma della Speranza, il simbolo dei Giochi Mondiali Invernali Special Olympics di Torino 2025. La manifestazione vedrà protagonisti, come ogni due anni (con edizioni estive ed invernali), gli atleti con disabilità intellettive. Si svolgerà dall'8 al 15 marzo, tra il capoluogo piemontese e le montagne di Bardonecchia, Pragelato e Sestriere. La torcia, consegnata dalle vestali al triatleta italiano Special Olympics Andrea Spezzano e al nuotatore greco Aris Makris, è stata portata in giro per Atene, stamane sarà in Vaticano e poi attraverserà l'Italia scortata in staffetta da atleti e forze dell'ordine di tutto il mondo, fino alla cerimonia d'apertura dell'Inalpi Arena.

Come con Jannik «Sarà un'opportunità unica per l'Italia. Lo sport, come l'arte, parla un linguaggio universale di dignità e rispetto», dice dal centro dello Zappeion (edificio in stile neoclassico costruito per ospitare nel 1896 alcune gare della prima Olimpiade dell'età moderna) Patrizia Sandretto Re Rebaudengo, presidente del comitato organizzatore di Torino. A fare gli onori di casa è stato Dionyssios Kodellas, presidente di Special Olympics Grecia. Oltre a loro hanno preso parola David Evangelista, presidente di Special Olympics Europa-Eurasia, il sindaco di Torino Stefano Lo Russo e il presidente della Regione Piemonte Alberto Cirio, che promette: «L'abbraccio dato a Sinner alle Atp Finals dello scorso novembre sarà lo stesso che daremo a ciascuno degli atleti di Special Olympics». In serata la torcia è arrivata a Roma, all'aeroporto di Fiumicino. Ad accoglierla tra centinaia di atleti il ministro per lo Sport Andrea Abodi: «C'è solo una cosa che brilla di più della fiamma: il sorriso di questi ragazze e ragazzi. È fondamentale che ci sia l'impegno nostro perché possano godere di momenti di felicità e spensieratezza».

©RIPRODUZIONE RISERVATA

TEMPO DI LETTURA 1'12"

Emozioni Il triatleta Andrea Spezzano e il nuotatore Aris Makris con la Torcia della Speranza. Dietro di loro, a sinistra, Patrizia Sandretto Re Rebaudengo, presidente del comitato organizzatore di Torino DE MARCHIS

Ritaglio stampa ad uso esclusivo del destinatario, non riproducibile.

095047

Casa dolce casa
Sinner sorride
Potrà allenarsi
a Montecarlo
Special Olympics: si accende la Fiamma della Speranza

Quotidiano
26-02-2025
Pagina 36
Foglio 1

la tribuna di Treviso

Tiratura: 8.476
Diffusione: 6.176

www.ecostampa.it

Verso il derby

Domenica la Nutribullet tornerà sul parquet contro Trieste I biancorossi potrebbero recuperare Denzel Valentine

Denzel Valentine (FOTO LASORTE)

Paulicap era assente nel match di andata contro Trieste (FOTO FILM)

Federico Bettuzzi / TREVISO

Il countdown verso la ripresa della stagione regolare è quasi ultimato. La lunga sosta combinata tra Coppa Italia e Nazionale si è esaurita e nel prossimo weekend le sedici squadre LBA torneranno sul parquet per il ventesimo turno. All'interno di un programma che prevede diverse partite di grande interesse – su tutte, il big match Bologna-Milano e la sfida salvezza Napoli-Pistoia – anche la gara del PalaRubini tra Trieste e Nutribullet riveste una decisa importanza. Di fronte si troveranno due squadre in opposte condizioni, di classifica e di salute. TvB, decima, ha ripreso gli allenamenti a ranghi completi ancora nei giorni scorsi e intende presentarsi all'appuntamento al massimo della condizione per lanciare la lunga volata di primavera. L'obiettivo biancoceleste è sempre tarato sulla salvezza, ossia sul raggiungimento di quella quota 24 che vale la tranquillità. I giuliani, reduci dalla semifinale di Coppa Italia, godono dell'attuale settimo posto ma i recenti infortuni hanno comportato qualche adeguamento tattico. Le buone notizie per Trieste arrivano dal potenziale recupero di Denzel Valentine. Il poliedrico esterno ha riportato un infortunio al peroneo lungo della gamba sinistra nel corso del match contro Trento disputato all'Inalpi Arena di Torino ed è stato costretto a seguire un periodo di immobilizzazione dell'arto, riposo e terapie. In casa alabardata si conservano buone speranze di poter riportare in campo l'ex milanese proprio domenica, anche se l'ultima decisione in merito sarà presa nell'imminenza della partita stessa. Niente da fare invece per Colbey Ross, la cui assenza è sicura: lo scorso 7 febbraio il play si è operato ai legamenti del pollice destro ed è escluso al momento un suo rientro nei ranghi. Le assenze in casa avversaria non devono far dormire sonni tranquilli alla Nutribullet.

All'andata Trieste era priva di Valentine eppure vinse ugualmente – TvB non disponeva di Paulicap, infortunato – a dimostrazione dell'evidente forza complessiva del gruppo. Anche nel corso delle Final Eight la maggiore determinazione dei giuliani ha fatto la differenza: contro la quotata Trapani i biancorossi sono rimasti in partita sino all'ultimo, sorpassando allo scadere; con Trento il match è vissuto in equilibrio per tutti i quaranta minuti, con Michele Ruzzier a svolgere egregiamente i compiti di regista titolare. Con i recenti ottimi risultati e un soldout di pubblico in vista al PalaRubini, è chiaro che Trieste vorrà ancora far valere le proprie armi. Per domenica Treviso è avvisata. —

Ritaglio stampa ad uso esclusivo del destinatario, non riproducibile.

095047

Quotidiano
26-02-2025
Pagina 21
Foglio 1

l'Altravoce
il Quotidiano di BASILICATA

www.ecostampa.it

Quasi 25 milioni di visualizzazioni sui canali social, più 12 per cento rispetto al 2024

Pallacanestro, finale da primato

Il contenuto più visto il taglio di capelli del capitano di Trento, Forray, per festeggiare

La madrina della Coppa Italia, la modella e influencer di origine kosovara Marigona Gona, è stata non solo protagonista nella giornata conclusiva della kermesse portando il trofeo in campo prima della finale ma anche di uno shooting fotografico allo Juventus Stadium, all'Inalpi Arena e nella splendida Reggia di Venaria. I contenuti postati da Lba, in collaborazione con la influencer hanno prodotto più di un milione di visualizzazioni. Una novità assoluta dell'edizione 2025 della Frecciarossa Final Eight è stata il live prepartita su YouTube condotto da Paolo Citrini. Sono stati prodotti 4 live che hanno generato quasi 2.000 visualizzazioni. Infine la Lba ha realizzato 414 contenuti digitali brandizzati per i propri partner generando 3.833.615 visualizzazioni. Grazie agli accordi internazionali definiti dall'Advisor Infront la Frecciarossa Final Eight 2025 è stata trasmessa anche nel territorio dei Balcani (TV Arena), nei Paesi Baltici (Setanta Sports), Grecia (Cosmote TV), Israele (Charlton), Turchia (Sports Tv), Polonia (PolSat), Georgia (1Tv Georgia), Kazakhstan (Sport+), Slovacchia (Rtvs), Cechia (Sporty Tv), Ucraina (MainCast) e Usa (Next Level) a cui si è aggiunta - per garantire una copertura senza precedenti - Dazn che ha trasmesso gratuitamente le partite in tutto il resto del mondo.

Importante è stato anche l'apporto delle 6 Community di basket coinvolte da Lba, che hanno realizzato 169 contenuti, totalizzando 10.095.724 visualizzazioni e supportando la Lba nell'amplificare l'attenzione di nuovi pubblici. Lo stesso discorso vale anche per il coinvolgimento di influencer e celebrity, con la presenza di 66 ospiti nelle varie giornate, che hanno contribuito con 661 contenuti per un totale di 36.478.566 visualizzazioni. Nel corso della Frecciarossa Final Eight 2025 sono state inoltre realizzate attività in collaborazione con le squadre di calcio Juventus (generando oltre 2 milioni di visualizzazioni) e Torino (712.000 visualizzazioni), con le mascotte Bugs Bunny e Titti, in collaborazione con Warner Bros Italy (oltre 100.000 visualizzazioni). Per l'edizione 2025 della Final Eight, realizzata anche grazie al contributo del ministro per lo Sport e i Giovani, Lba ha dedicato uno spazio nel Foyer dell'Inalpi Arena per la diffusione di una serie di attività extracampo come la promozione della Carta Giovani Nazionale, la piattaforma Giovani2030 e altre iniziative di formazione per i ragazzi delle Scuole del Piemonte tra cui il talk di Andrea De Beni e i vari contenuti prodotti con la collaborazione di Giacomo Galanda, membro del Team Illumina di Sport e Salute, generando oltre 90.000 visualizzazioni.

Trento festeggia dopo la vittoria

Ritaglio stampa ad uso esclusivo del destinatario, non riproducibile.

095047

ABBONAMENTI | CONTATTACI | EDIZIONE DIGITALE | FAI PUBBLICITÀ CON NOI | NECROLOGIE

Cerca...

La Nuova Provincia

Località | Cronaca | Attualità | Economia | Agricoltura | Cultura e Spettacoli | Sport | TV | Gallery | Leggi Gratis gli Speciali

Ad

GALLERIA

Accesa la Fiamma dei Giochi invernali Special Olympics 2025

Ritaglio stampa ad uso esclusivo del destinatario, non riproducibile.

095047

Dall'8 al 15 marzo a Torino, Sestriere, Bardonecchia e Pragelato 1.400 atleti di 102 Paesi saranno impegnati in otto discipline

26 Feb 2025 07:53

Nella storica cornice dello Zappeion Megaron di Atene è stata accesa la **Fiamma della speranza e dell'inclusione** che illumina la marcia di avvicinamento ai Giochi mondiali invernali **Special Olympics di Torino 2025** e dare luce al futuro di un'intera generazione di atleti.

Dall'**8 al 15 marzo** a Torino, Sestriere, Bardonecchia e Pragelato **1.400 atleti di 102 Paesi** saranno impegnati in otto discipline: sci alpino, sci nordico, danza sportiva, pattinaggio artistico, floorball, snowboard, ciaspole e short track.

La cerimonia, carica di emozione e tradizione, ha seguito un protocollo ispirato ai riti dell'antica Grecia. Presenti il presidente della Regione Piemonte **Alberto Cirio**, il sindaco di Torino e della Città metropolitana **Stefano Lo Russo**, il presidente di Special Olympics Europa Eurasia **David Evangelista**, la presidente del Comitato organizzatore **Patrizia Sandretto Re Rebaudengo**.

Tutti gli interventi hanno ribadito **il valore dei Giochi come motore di inclusione e crescita sociale** per cambiare la prospettiva nei confronti delle persone con disabilità intellettive, abbattendo le paure, gli stereotipi e i pregiudizi, affinché siano valorizzate per le loro capacità e per i loro talenti. "Il viaggio della fiaccola – ha dichiarato Cirio – segna il percorso di avvicinamento ad un grande evento che il Piemonte si prepara a ospitare per il suo carico di emozioni sportive e, in questa occasione in particolare, per il suo profondo significato di inclusione e solidarietà. In questi anni abbiamo lavorato per rendere il Piemonte protagonista di eventi internazionali, che abbiamo organizzato con professionalità e competenza, nella convinzione che questi siano motore di sviluppo e di promozione turistica. Con la stessa passione ci prepariamo ai Giochi invernali Special Olympics, che in più ricordano a tutti noi che la determinazione e dedizione consentono di superare ogni ostacolo e rendere la nostra società sempre più accogliente e solidale".

Dal 26 febbraio la Fiamma inizierà **il tour piemontese**, che toccherà le principali località fino all'**8 marzo**, verrà portata nell'**Inalpi Arena** per illuminare la cerimonia di apertura.

Redazione

Condividi: Facebook Twitter WhatsApp

Le principali notizie di Asti e provincia direttamente su WhatsApp. Iscriviti al canale gratuito de La Nuova Provincia cliccando sul seguente **link**

Lascia un commento

Il tuo indirizzo email non sarà pubblicato. I campi obbligatori sono contrassegnati *

Commento *

Nome *

Ritaglio stampa ad uso esclusivo del destinatario, non riproducibile.

095047

La Fiamma della Speranza: da Atene a Torino per gli Special Olympics World Winter Games

PATRIZIA SANDRETTO RE REBAUDENGO

GIANLUCA APICELLA
26 FEBBRAIO 2025 - 11:09

La Fiamma della Speranza accesa ad Atene, inizia il viaggio verso Torino per gli Special Olympics World Winter Games

La fiamma della speranza e dell'inclusione si è accesa oggi nel cuore di Atene per illuminare la marcia di avvicinamento agli **Special Olympics World Winter Games Turin 2025** e per dare luce al futuro di un'intera generazione di atleti di tutto il mondo. Nella storica cornice dello Zappeion Megaron, si è svolta la solenne cerimonia di accensione della Torcia dei Giochi Mondiali, che dall'8 al 15 marzo accoglieranno in Italia 1500 atleti di 101 Paesi per celebrare lo sport come strumento di trasformazione sociale e culturale.

La cerimonia, carica di emozione e tradizione, ha seguito un protocollo ispirato ai riti dell'antica Grecia. Presenti le alte cariche istituzionali, il Presidente della Regione Piemonte Alberto Cirio, il

Ritaglio stampa ad uso esclusivo del destinatario, non riproducibile.

095047

www.ecostampa.it

Sindaco della Città di Torino Stefano Lo Russo, Presidente e Managing Director di Special Olympics Europa Eurasia David Evangelista, il Presidente di Special Olympics Hellas, Dionyssios Kodellas, Ambasciatore ad.h, e la Presidente del Comitato Organizzatore dei Giochi di Torino 2025, Patrizia Sandretto Re Rebaudengo.

Tutti gli interventi hanno ribadito il valore dei Giochi come motore di inclusione e crescita sociale per cambiare la prospettiva nei confronti delle persone con disabilità intellettive, abbattendo le paure, gli stereotipi e i pregiudizi, affinché siano valorizzate per le loro capacità e per i loro talenti. La cerimonia ha raggiunto il suo apice con il suggestivo Choreodrama, che ha preparato il momento più atteso: l'accensione della Fiamma della Speranza. Come da tradizione olimpica, la sacerdotessa suprema Iliana Symeonidi, atleta di ginnastica ritmica **Special Olympics Hellas**, si è inginocchiata davanti allo specchio parabolico, attendendo che i raggi del sole generassero il fuoco sacro.

In contemporanea all'accensione della Fiamma in Grecia, in tutta Italia si è svolta la Community Run. Venti staffette, una per ogni regione, nei luoghi più simbolici del Bel Paese. 25 coppie di Atleti e Partner coinvolti nel passaggio della torcia e con il supporto delle forze dell'ordine che tradizionalmente scortano il viaggio della fiamma dei Giochi verso la destinazione finale, ovvero la Cerimonia di Apertura dell'8 marzo che, nel pieno rispetto del protocollo olimpico dettato dal CIO, darà il via ufficiale a questa attesa edizione dei Giochi Mondiali Invernali, che il nostro Paese ospita per la prima volta.

"A breve la torcia partirà per il suo viaggio in Italia", racconta la Presidente Patrizia Sandretto Re Rebaudengo. "Attraverserà il Piemonte, accolta da scuole, associazioni, cittadini e giungerà a Torino portando con sé tutto il significato di questo cammino. Questa fiamma accende una responsabilità collettiva: continuare a lavorare per un futuro dove lo sport sia davvero uno strumento di uguaglianza e di crescita per tutti".

Da Atene a Torino

Il viaggio della Torcia è iniziato con il passaggio simbolico della Fiamma alla Presidente del **Comitato Organizzatore dei Giochi**, che ha acceso la Torcia di Mark McCorkle, Presidente del Comitato LETR (Law Enforcement Torch Run). McCorkle ha quindi posato una corona d'ulivo sul capo dei primi quattro tedofori ufficiali: gli atleti Special Olympics Andrea Spezzano (Italia) e Aris Makris (Grecia), accompagnati dagli agenti di polizia Paolo Vialardi (Italia) e Nikolaos Angelakis (Grecia).

Un'incoronazione che ha dato ufficialmente il via al Torch Run, con cui la Fiamma ha attraversato i luoghi più iconici della capitale ellenica: dal Parlamento Greco a Piazza Syntagma, dall'Arco di Adriano fino alla sede dell'Ambasciata Italiana. Ma il suo viaggio è solo

Ritaglio stampa ad uso esclusivo del destinatario, non riproducibile.
095047

www.ecostampa.it

all'inizio.

Stasera la torcia partirà per l'Italia e domani arriverà a **Torino.** Lì inizierà il tour piemontese della Final Leg che toccherà le principali località piemontesi fino all'8 marzo quando, accolta dall'entusiasmo di migliaia di tifosi, entrerà trionfalmente all'Inalpi Arena, illuminando la cerimonia di apertura degli Special Olympics World Winter Games Turin 2025.

" Il viaggio della fiaccola che parte oggi da Atene segna il percorso di avvicinamento a un grande evento che il Piemonte si prepara a ospitare per il suo carico di emozioni sportive e, in questa occasione in particolare, per il suo profondo significato di inclusione e solidarietà – dichiara il presidente della Regione Piemonte Alberto Cirio – In questi anni abbiamo lavorato per rendere il Piemonte protagonista di eventi internazionali, che abbiamo organizzato con professionalità e competenza, nella convinzione che questi siano motore di sviluppo e di promozione turistica. Con la stessa passione ci prepariamo agli Special Olympics World Winter Games Turin, che in più ricordano a tutti noi che la determinazione e dedizione consentono di superare ogni ostacolo e rendere la nostra società sempre più accogliente e solidale".

"Oggi – spiega il sindaco di Torino Stefano Lo Russo – è iniziato il viaggio della fiaccola degli Special Olympics che la porterà fino alla nostra città dove avremo avrà presto l'onore di accoglierla insieme a atlete e atleti, delegazioni e tecnici per un evento straordinario. Gli Special Olympics 2025 permetteranno a Torino di vivere giorni di gare emozionanti e saranno soprattutto un'occasione per diffondere un messaggio fondamentale: lo sport è per tutti, lo sport è passione, inclusione, unione. Buon viaggio, fiaccola degli Special Olympics 2025, Torino ti aspetta!"

La Final Leg dà luce al claim dei Giochi: "Il Futuro è qui"

La Final Leg, evento che anticipa e annuncia ogni edizione dei Giochi Mondiali Special Olympics, è anche universalmente riconosciuto come il più grande veicolo di sensibilizzazione pubblica e di raccolta fondi per il movimento fondato nel 1968 da Eunice Kennedy Shriver. Un appuntamento che avvicina le comunità e simboleggia il coraggio e la celebrazione della diversità, unendo popoli in tutto il mondo. Un'opportunità unica di promozione del messaggio di inclusione di Special Olympics che darà la possibilità a tanti volontari e famigliari di essere protagonisti. Il viaggio della Fiamma diventa così il viaggio dell'inclusione. Un'opportunità unica di promozione del messaggio di inclusione di Special Olympics che darà la possibilità a tanti atleti, volontari e familiari di essere protagonisti. Torino l'attende con il cuore aperto.

ATENE | FIAMMA DELLA SPERANZA | OLIMPIADI | TORINO

Ritaglio stampa ad uso esclusivo del destinatario, non riproducibile.
095047

AZIENDE E CARRIERE | DIGITAL | SPORT

ZOOCOM TRASFORMA LA FRECCIAROSSA FINAL EIGHT 2025 IN UN FENOMENO DIGITALE IMMERSIVO, PORTANDO LA MIKADO KISS CAM IN UN'EDIZIONE DA RECORD

Pubblicato da **Redazione**26/02/2025

La Mikado Kiss Cam ha fatto battere il cuore del pubblico della Frecciarossa Final Eight 2025 della Lega Basket Serie A. Oltre 46.000 spettatori, circa 70.000 pack distribuiti e un engagement social che supera i 14 milioni di visualizzazioni. ZooCom ha dato vita a una strategia su più livelli, un progetto lungo mesi che ha unito talent, digital activation e brand experience in un'unica e indimenticabile storia, trasformando un semplice gesto in un fenomeno collettivo.

È successo ancora: **Mikado** e **ZooCom** hanno fatto "canestro" per il terzo anno consecutivo alla Frecciarossa Final Eight 2025 di basket, celebrando il Mikado Kiss con un'attivazione, conclusa grazie al prezioso lavoro di **Infront** (Official Advisor LBA), che ha coinvolto migliaia di spettatori all'Inalpi Arena di Torino. Infatti, dal 12 al 16 febbraio, il palazzetto si è trasformato in una vera e propria *arena dell'amore*, con oltre **46.000 spettatori** che hanno partecipato all'evento e assistito al ritorno della celebre Mikado Kiss Cam, protagonista indiscussa di un'iniziativa che ha saputo combinare passione sportiva e romanticismo, proprio nella settimana dell'amore per eccellenza, quella di San Valentino. **Si è trattato di un'activation da record,** con numeri che parlano chiaro: circa 70.000 pack distribuiti, un aumento del 27% nelle visualizzazioni social rispetto al 2024 e un engagement che ha superato i 14 milioni di visualizzazioni.

La Mikado Kiss Cam ha animato il pre-partita e i time-out di ogni match, inquadrando coppie che, Mikado alla mano, si sono lasciate andare a baci e sorrisi, trasmessi anche in TV. L'Inalpi Arena è stata completamente dominata da asset e materiali brandizzati Mikado: uno spettacolo che ha saputo coinvolgere e sorprendere il pubblico presente, grazie a un'accurata pianificazione e una cura per i dettagli che ha reso l'esperienza memorabile. La brandizzazione ha coinvolto anche l'intera infrastruttura: LED bordocampo e LED sul braccio canestro hanno alternato creatività dedicate a Mikado e alla limited edition, realizzata dall'illustratore e fumettista Giulio Mosca, in arte ilbaffogram, che

NEWSLETTER
Iscriviti alla newsletter quotidiana
Iscriviti

Ritaglio stampa ad uso esclusivo del destinatario, non riproducibile.

095047

ha ideato le grafiche del pack e della comunicazione legata al Mikado Kiss presente alla Frecciarossa Final Eight 2025. Inoltre, sui maxi-schermi laterali e sul cubo LED sono stati trasmessi video emozionali e grafiche personalizzate nei momenti chiave della Kiss Cam. Anche l'area foyer è stata animata con maxi-schermi e totem interattivi che hanno amplificato il coinvolgimento del pubblico: le coppie, e non solo, hanno potuto immortalare il proprio Mikado Kiss, trasformandolo in un ricordo condivisibile anche sui social.

I seggiolini del palazzetto sono stati preparati per accogliere il pubblico con un dolce benvenuto: su ogni posto, un pack di Mikado e un flyer con le istruzioni per vivere al meglio il proprio Mikado Kiss. Lo staff, composto da hostess, steward, animatori e tour leader, ha indossato divise personalizzate per immergere i presenti in un'atmosfera di dolcezza e divertimento. Non sono mancati momenti di interazione diretta: sono stati distribuiti circa 70.000 pack di Mikado, regalando sorrisi a grandi e piccoli. Il palcoscenico della Mikado Kiss Cam ha preso vita anche grazie all'energia della mascotte, vestita con una speciale divisa a tema. Insieme alle hostess, ha animato il pubblico con giochi, balli e il lancio di t-shirt brandizzate, catalizzando l'attenzione nei momenti dedicati, e mantenendo sempre alta la partecipazione degli spettatori.

ZooCom ha curato l'attivazione coinvolgendo volti noti del panorama digital: Dino Lanaro con la moglie Vera Santagata, Simone Montella, Carlotta Roncarà, Federica Mazzei e il marito Yannick, Giorgia Crivello e Stefano Laudoni, Antonino Pantó, anche conosciuto come Tony iPants, e la compagna Silvia, e Giulio Mosca, conosciuto come Ilbaffogram, il creativo dietro le grafiche della **Mikado Limited Edition**. Si tratta di speciali bi-pack con due confezioni di Mikado al latte e un'esclusiva cornice per conservare il proprio Mikado Kiss, realizzati in tre grafiche inedite che raccontano il Mikado Kiss nelle sue diverse sfaccettature: romantico, familiare e in un contesto di amicizia. Inoltre, a supporto del lancio della limited edition, ZooCom ha prodotto tre video dedicati, e pubblicati tra gennaio e febbraio. Questa limited edition è disponibile nei principali supermercati e ipermercati fino a esaurimento scorte.

"Il progetto non si è limitato alla Frecciarossa Final Eight 2025, ma è stato un viaggio iniziato già da agosto. Un percorso che ha visto il coinvolgimento di oltre 60 talent, ai quali è stata inviata una box brandizzata con i pack limited edition, generando un effetto virale grazie alle loro ricondivisioni sui social", spiega **Arianna Ballerini, Account Manager di ZooCom.** *"A settembre ZooCom ha avviato la campagna digital con un primo concept dedicato al luogo del cuore, sviluppato con i talent Nunzio Fresi e la coppia Giorgia Crivello e Stefano Laudoni, coinvolti anche nella Supercoppa 2024. Da dicembre, il focus si è spostato sulla narrazione del primo bacio, con la partecipazione di Emily Bizzo. A febbraio, con l'avvicinarsi di San Valentino e della Frecciarossa Final Eight 2025, il racconto ha visto protagonisti talent come Pika Palindromo, Giorgia Lucini, Gloria Maria Corso e lo stesso Ilbaffogram".*

Un percorso lungo mesi, una strategia strutturata e un impatto senza precedenti: il Mikado Kiss si conferma un fenomeno capace di unire sport, emozione e community engagement, trasformando ogni bacio in un momento indimenticabile.

"Non c'è bacio senza Mikado Kiss (Cam)": questo il claim che racchiude la strategia di Mikado che, per il terzo anno consecutivo, torna con l'iconica Mikado Kiss Cam alla Frecciarossa Final Eight 2025. Una collaborazione speciale che, anno dopo anno, celebra la passione sportiva con un rituale iconico come quello del Mikado Kiss, grazie anche al supporto di ZooCom. Un lavoro di squadra, e una strategia di comunicazione ad hoc, ci hanno permesso di affiancare all'evento on field un'amplificazione media più ampia, che include il lancio di uno spot TV, consentendoci di raggiungere un pubblico diversificato. Siamo entusiasti di come la Mikado Kiss Cam si sia evoluta nel tempo, ottenendo sempre maggiore visibilità e riconoscibilità", ha dichiarato **Gaetana Santojanni, Marketing Manager Treat Snacks di Mondelēz International in Italia.**

"La Frecciarossa Final Eight 2025 della Lega Basket Serie A rappresenta un palcoscenico unico per celebrare il Mikado Kiss", ha dichiarato **Ludovico Milani, Managing Director di ZooCom**. *"Questo successo è la dimostrazione di come un'attivazione ben progettata possa trasformare un gesto, come il Mikado Kiss, in un momento di condivisione collettiva che coinvolge il pubblico dentro e fuori da un palazzetto sportivo. È*

Ritaglio stampa ad uso esclusivo del destinatario, non riproducibile.
095047

stata una settimana intensa, di grande basket e di emozioni autentiche, e siamo orgogliosi di aver contribuito a rendere ancora più speciale questa edizione. Un grazie al team di Mikado, che ancora una volta ci ha scelti, al nostro incredibile team, a Infront Italy e a LBA, per la collaborazione e la fiducia in questo progetto".

Credits:

Head of account: Elisa La Vita

Account Manager: Arianna Ballerini

AZIENDE E CARRIERE DIGITAL SPORT Pubblicato da Redazione 26/02/2025 in Comunicati

← Post Precedente
GREENHUB VALORIZZA LA SUA ESPE…

Prossimo Post →
In occasione della Giornata Mondiale della…

POST CORRELATI

GRENADE E AC MILAN: ENERGIA PURA A SAN SIRO CON L'ACTIVATION FIRMATA ZOOCOM

IL 2024 DI ZOOCOM: CRESCE IL FATTURATO IN DOPPIA CIFRA, OTTIMI RISULTATI NEL COMPARTO EVENTI, FOCUS SULLA CSR

Ritaglio stampa ad uso esclusivo del destinatario, non riproducibile.

095047

Italia LBA

Crescita social per le “Frecciarossa Final Eight”

26 Febbraio 2025

La LBA ha confermato la costante crescita sui propri canali digitali anche nella Frecciarossa Final Eight 2025 da poco conclusa, offrendo numerosi contenuti esclusivi e coinvolgenti sulle varie piattaforme, grazie anche al supporto dell’Official Advisor Infront.

I contenuti social realizzati da LBA sono stati in tutto ben 939. Significativo l’aumento, rispetto alla edizione 2024, delle visualizzazioni (24.616.099, +12%), delle interazioni (899.041, +30,8%), e della visione dei video pubblicati (15.092.994 visualizzazioni, +4%).

In crescita anche sito e app di Lega Basket, che hanno totalizzato 242.554 sessioni (+3,2% rispetto allo scorso anno) e 1.164.966 visualizzazioni (+1,4%).

Il contenuto avente protagonista un giocatore più visto (628.000 visualizzazioni) è stato il video del taglio di capelli del capitano della Dolomiti Energia Trentino, Toto Forray, per festeggiare il trionfo nella Frecciarossa Final Eight 2025, a conferma del grande interesse da parte dei fan per i contenuti “dietro le quinte” che LBA può offrire in esclusiva.

Fra i contenuti più visti il reel in collaborazione con la Master of Ceremony della finale, il volto di DAZN Giusy Meloni, ha totalizzato oltre un milione di visualizzazioni, seguito dal reel in collaborazione con DAZN dell’ex cestista e influencer Valentina Vignali di lancio della competizione (926.000visualizzazioni) e dallo scambio di maglie tra l’ala della Trapani Shark, Amar Alibegovic, e la stella della Juventus Women, Alisha Lehmann (694.000 visualizzazioni).

Importante è stato anche l’apporto delle 6 Community di basket coinvolte da LBA, che hanno realizzato 169 contenuti, totalizzando 10.095.724 visualizzazioni e supportando la LBA nell’amplificare l’attenzione di nuovi pubblici. Lo stesso discorso vale anche per il coinvolgimento di influencer e celebrity, con la presenza di 66 ospiti

Ritaglio stampa ad uso esclusivo del destinatario, non riproducibile.

095047

www.ecostampa.it

nelle varie giornate, che hanno contribuito con 661 contenuti per un totale di 36.478.566 visualizzazioni.

Nel corso della Frecciarossa Final Eight 2025 sono state inoltre realizzate attività in collaborazione con le squadre di calcio Juventus FC (generando oltre 2 milioni di visualizzazioni) e Torino FC (712.000 visualizzazioni), con le mascotte Bugs Bunny e Titti, in collaborazione con Warner Bros. Italy (oltre 100.000 visualizzazioni).

Per l'edizione 2025 della Final Eight, realizzata anche grazie al contributo del Ministro per lo Sport e i Giovani, LBA ha dedicato uno spazio nel Foyer dell'Inalpi Arena per la diffusione di una serie di attività extracampo come la promozione della Carta Giovani Nazionale, la piattaforma Giovani2030 e altre iniziative di formazione per i ragazzi delle Scuole del Piemonte tra cui il talk di Andrea De Beni e i vari contenuti prodotti con la collaborazione di Giacomo Galanda, membro del Team Illumina di Sport e Salute, generando oltre 90.000 visualizzazioni.

La madrina della Coppa Italia, la modella e influencer di origine kosovara Marigona Gona, è stata non solo protagonista nella giornata conclusiva della kermesse portando il trofeo in campo prima della finale ma anche di uno shooting fotografico allo Juventus Stadium, all'Inalpi Arena e nella splendida Reggia di Venaria. I contenuti postati da LBA, in collaborazione con la influencer hanno prodotto più di un milione di visualizzazioni.

Una novità assoluta dell'edizione 2025 della Frecciarossa Final Eight è stata il live prepartita su YouTube condotto da Paolo Citrini con approfondimenti, curiosità ed interviste agli ospiti a pochi minuti dalla palla a due delle partite. Sono stati prodotti 4 live che hanno generato quasi 2.000 visualizzazioni.

Infine, confermando anche la collaborazione con i propri sponsor e grazie all'apporto dell'Advisor Infront, la LBA ha realizzato 414 contenuti digitali brandizzati per i propri partner generando 3.833.615 visualizzazioni.

L'INTERNAZIONALITA DELLA FRECCIAROSSA FINAL EIGHT 2025

Grazie agli accordi internazionali definiti dall'Advisor Infront la Frecciarossa Final Eight 2025 è stata trasmessa anche nel territorio dei Balcani (TV Arena), nei Paesi Baltici (Setanta Sports), Grecia (COSMOTE TV), Israele (Charlton), Turchia (Sports TV), Polonia (PolSat), Georgia (1TV Georgia), Kazakhstan (Sport+), Slovacchia (RTVS), Cechia (Sporty TV), Ucraina (MainCast) e USA (Next Level) a cui si è aggiunta – per garantire una copertura senza precedenti – DAZN che ha trasmesso gratuitamente le partite in tutto il resto del mondo.

La Final Eight 2025 è stata inoltre per la prima volta trasmessa gratuitamente anche su EuroLeague TV in UK, Svizzera, Paesi Bassi, Belgio, Danimarca, Norvegia e Svezia.

Durante l'Evento di Torino la Final Eight, LBA ha ospitato anche alcuni volti televisivi noti nel panorama del basket internazionale che hanno contribuito ad arricchire la narrazione dell'evento, portando la sua visibilità ad un pubblico globale. Si tratta di Deniz Aksoy (Turchia) e Ana Quiles (Spagna), punti di riferimento per gli appassionati di basket di tutto il mondo, che hanno interagito con i volti LBA Camilla Vescovi e Alma Pellegrini.

Ritaglio stampa ad uso esclusivo del destinatario, non riproducibile.
095047

www.ecostampa.it

Tutte le cronache delle partite sono state trasformate in podcast a due voci in inglese: ispirati alla narrazione della LBA e creati grazie all'uso dell'intelligenza artificiale generativa (utilizzando la piattaforma NotebookLM), i podcast sono stati distribuiti sul canale YouTube e su sito e app della LBA.

Uff. stampa LBA

PIÙ INFORMAZIONI SU Frecciarossa Final Eight

Articoli che potrebbero interessarti

Per la Rucker un altro mercoledì on the road

La preview di Real Sebastiani Rieti – APU Udine

La preview di Avellino Basket – Ueb Gesteco Cividale

La preview di Tezenis Verona – Valtur Brindisi

Serie A2 OWW 24/25 – La presentazione della 30° giornata

La programmazione televisiva di marzo della Serie A2 su RaiSport e Raiplay

Riparte la serie A: gli appuntamenti per la Nutribullet

Sconfitta meritata per la Falconstar

L'agenda settimanale di MegaBasket

Ritaglio stampa ad uso esclusivo del destinatario, non riproducibile.

095047

www.ecostampa.it

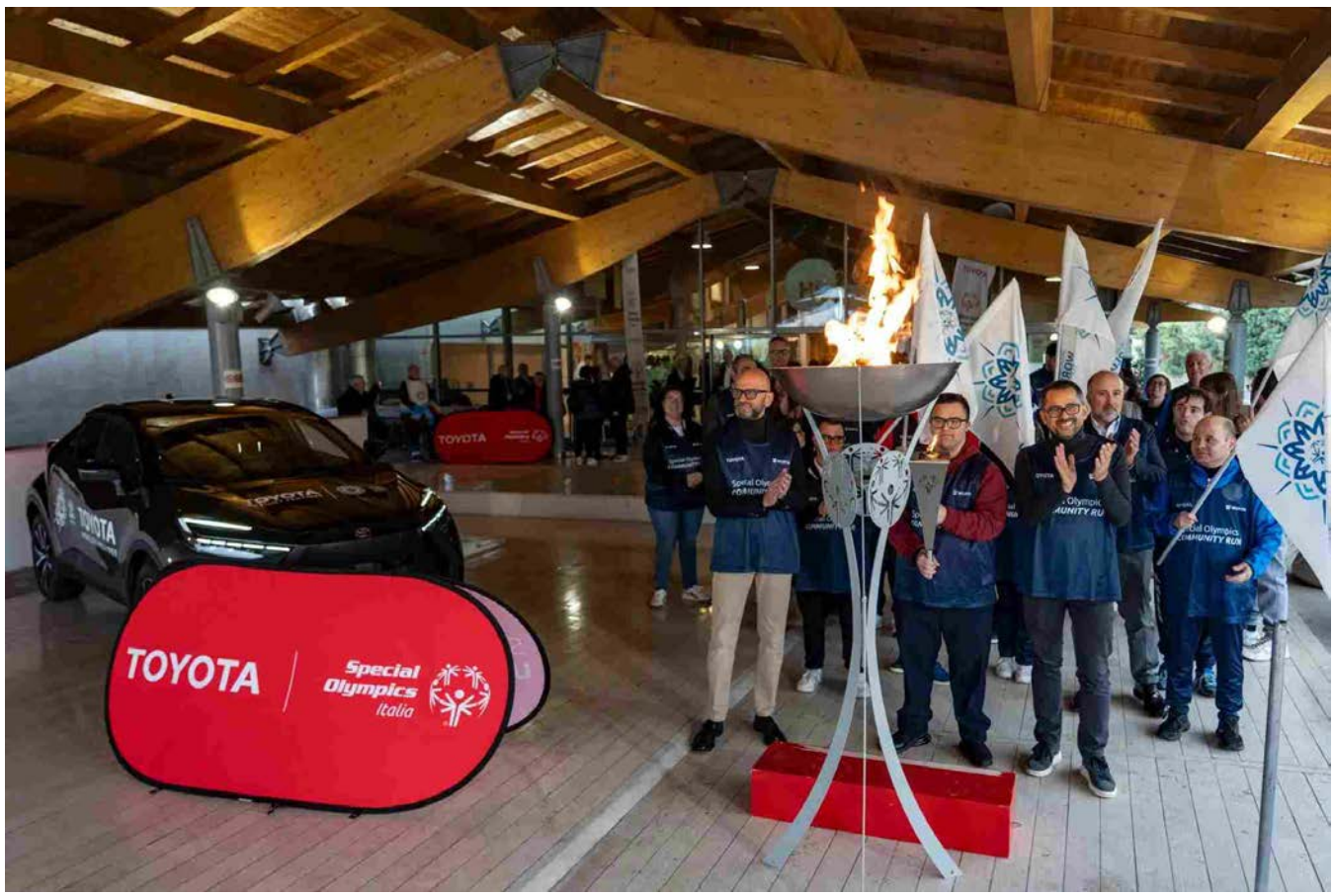

SPORT

Toyota e Special Olympics: insieme per un futuro inclusivo ai Giochi Invernali di Torino 2025

Pubblicato 32 minuti fa

La **"Flame of Hope"**, torcia dei Giochi Mondiali Invernali Special Olympics di Torino, **simbolo di inclusione e valorizzazione delle diversità**, è passata per la sede italiana di Toyota, sottolineando ancora una volta il legame tra Toyota e i valori promossi da Special Olympics.

La Torch Run, iniziata ufficialmente il 25 febbraio con l'accensione della torcia ad

Ritaglio stampa ad uso esclusivo del destinatario, non riproducibile.
095047

www.ecostampa.it

Atene, è il punto focale dell'ultima tappa della Law Enforcement Torch Run e **rappresenta una grande opportunità di sensibilizzazione di tutto il territorio nazionale**: **persone di ogni età, scuole ed associazioni potranno essere protagonisti di un evento di portata mondiale e diffondere un messaggio di inclusione e valorizzazione delle diverse caratteristiche di ogni individuo**.

Si tratta di un evento unico che coinvolge **scuole, associazioni e comunità locali in tutta Italia**. Durante il tragitto, risalirà l'Italia fino ad attraversare – dal 1° al 7 marzo – le principali località piemontesi grazie a **90 runner divisi in 8 squadre**, per arrivare **l'8 marzo a Torino nell'ambito della Cerimonia di Apertura dei Giochi Mondiali Invernali all'Inalpi Arena**.

Toyota, partner globale di Special Olympics, ha contribuito attivamente al successo della Torch Run e alle attività collegate ai Giochi Mondiali Invernali Torino 2025. Tra le principali iniziative del Gruppo Toyota, **la fornitura di 140 veicoli elettrificati all'organizzazione (forniti tramite KINTO Italia), espressione del suo approccio multi-tecnologico**, che integra soluzioni avanzate per rispondere con sostenibilità ambientale e innovazione alle esigenze di mobilità più diversificate e **l'iniziativa "Adotta un campione"** con cui Toyota supporta quattro atleti di Special Olympics Italia offrendo loro l'opportunità di partecipare ai Giochi Mondiali Invernali di Torino 2025. E ancora, la **preparazione dei kit di gara**; e una intensa **attività di volontariato aziendale, con i dipendenti delle società del Gruppo Toyota in Italia e in Europa** che saranno coinvolti come volontari durante i Giochi Mondiali Invernali.

La **collaborazione con Special Olympics®**, avviata nel 2020 nell'ambito di un accordo globale ed europeo, tra le società del **Gruppo Toyota** in Italia e **Special Olympics Italia**, si inserisce in una strategia consolidata a livello internazionale per promuovere una società più inclusiva. Da sempre, Toyota si impegna a garantire la **libertà di movimento a ogni persona, sviluppando tecnologie innovative che migliorano la qualità della vita, riducono l'impatto ambientale, rendono la mobilità accessibile a tutti senza barriere**, e creano un contesto che permetta a ciascun individuo di esprimere appieno il proprio potenziale, perseguendo un futuro sostenibile, innovativo e rispettoso delle differenze.

In questo articolo: megamodo, motori, toyota

Il tuo indirizzo email non sarà pubblicato. I campi obbligatori sono contrassegnati *

Commento

Nome *

Ritaglio stampa ad uso esclusivo del destinatario, non riproducibile.

095047

26 Febbraio 2025 16:31

Montagne & Paesi WEB

Special Olympics invernali 2025, accesa Torcia a Palazzo Lombardia

Febbraio 26, 2025 Lombardia Notizie, Notizie Nazionali

Fontana con Lucchini e Picchi: tanto entusiasmo ci rende orgogliosi

Ritaglio stampa ad uso esclusivo del destinatario, non riproducibile.

095047

Special Olympics invernali 2025, si parte. Il presidente di Regione Lombardia, Attilio Fontana, ha acceso, a Palazzo Lombardia, la Torcia di Special Olympics, movimento globale che, attraverso lo sport unificato, sta creando un nuovo mondo fatto di inclusione e rispetto, in cui ogni singola persona viene accettata e accolta, indipendentemente dalla sua capacità o disabilità.

Special Olympics per la prima volta in Italia

Per la prima volta in Italia, dall'8 al 15 marzo, si disputeranno, infatti, i Giochi Mondiali Invernali Special Olympics a Torino, a cui parteciperanno oltre 1.500 atleti con e senza disabilità intellettive in rappresentanza di 102 delegazioni provenienti da tutto il mondo. Alla cerimonia hanno partecipato l'assessore regionale alla Famiglia e Solidarietà sociale, Elena Lucchini, e il sottosegretario alla Presidenza con delega a Sport e Giovani, Federica Picchi, che hanno, in precedenza, accolto, insieme al presidente del Consiglio regionale, Federico Romani, la Delegazione lombarda di atleti e tecnici Special Olympics che prenderanno parte ai Giochi Mondiali.

"È una bellissima manifestazione – ha detto il presidente Fontana accogliendo gli atleti all'accensione della Torcia – la partenza di un evento, i Giochi Mondiali di Torino 2025, che sarà importante come le Olimpiadi di Milano Cortina 2026. Vedere tanti ragazzi che partecipano con entusiasmo a questo evento è qualcosa che rasserena. È un momento di inclusione e di capacità di esprimere la propria vita, bisogna dar loro la possibilità di farlo. Lo sport è un mezzo ideale per permettere a loro di esprimersi".

Sottosegretario Picchi: la diversa abilità è una ricchezza per tutta la società

Il sottosegretario Federica Picchi ha voluto ringraziare Special Olympics e tutti i rappresentanti del mondo paralimpico e del Coni. "Siamo una bella squadra, siete campioni nella vita, non solo nello sport, e nell'essere modello per gli altri ragazzi – ha detto nel corso del suo intervento -. Con questo evento vogliamo dire che le diverse abilità non sono un 'minus' che leva qualcosa alla persona, ma una maggior ricchezza. La diversa abilità di un ragazzo, per il proprio genitore, è una ricchezza umana straordinaria, è una bellezza profonda, di cui tutti noi non potremmo fare a meno. E come società non possiamo fare a meno di voi: tutti insieme rappresentiamo pluralmente una società più completa, piena e civile. Oggi viviamo un momento storico bellissimo, a cui diamo il via contemporaneamente in tutta Italia. Regione Lombardia c'è e dà a tutti il proprio benvenuto".

Assessore Lucchini: evento straordinario che accresce cultura dell'inclusione

"Per Regione Lombardia – ha detto l'assessore Elena Lucchini – favorire la realizzazione del progetto di vita delle persone con disabilità è una priorità di legislatura. Accogliendo a Palazzo Lombardia la delegazione degli atleti e tecnici lombardi convocati ai Giochi mondiali invernali di Special Olympics ho voluto ricordare quanto questo evento internazionale potrà contribuire ad accrescere la cultura dell'inclusione. Consapevole dell'indispensabile alleanza tra istituzioni e associazionismo, essenza del nostro essere comunità, ho voluto ringraziare tutti gli sportivi che a Torino porteranno tutta la loro forza e umanità attestando lo straordinario valore dello sport".

Il presidente Fontana insieme all'assessore Lucchini e al sottosegretario Picchi con gli atleti lombardi di Special Olympics

Martedì 25 febbraio 2025, contemporaneamente in ogni regione, gli atleti con e senza disabilità intellettive hanno portato a termine la Community Run, una corsa simbolica e condivisa di avvicinamento ai Giochi Mondiali. Portando la fiamma della speranza, la rappresentativa lombarda ha raggiunto con la Torcia Palazzo Pirelli, scortata lungo il tragitto dalla Polizia locale di Milano. Il Torch Run, che annuncia l'arrivo del grande evento sportivo mondiale, rappresenta un'opportunità unica di sensibilizzazione di tutto il territorio nazionale. L'obiettivo condiviso sarà di diffondere un messaggio corale di inclusione, di pace e di valorizzazione delle persone con disabilità intellettive affinché vengano riconosciute per le proprie capacità e non discriminate per le loro differenze.

La Cerimonia di apertura dei Giochi Mondiali Invernali Special Olympics 2025 avrà luogo l'8 marzo 2025 all'Inalpi Arena di Torino, mentre la Cerimonia di chiusura si svolgerà il 15 marzo. Torino, Sestriere, Pragelato e Bardonecchia le località dove si svolgeranno le gare e gli eventi in programma.

Foto ed articolo Lombardia Notizie

Ritaglio stampa ad uso esclusivo del destinatario, non riproducibile.
095047

msn.com
www.ecostampa.it

Special Olympics, torcia in Vaticano. Conto alla rovescia per la partenza

Atene - E ora che la torcia della speranza ha ricevuto la benedizione al Vaticano, gli Special Olympics possono davvero iniziare. Dopo l´accensione della fiamma nella cerimonia di ieri allo Zappeion di Atene e poi il passaggio della torcia per mano del primo tedoforo Andrea Spezzano, atleta biellese del triathlon nell´ambasciata italiana in Grecia con l´atteso discorso dell´ambasciatore Paolo Cuculi, questa mattina la fiamma è arrivata nella Santa Sede, dove monsignor Orazio Pepe ha accolto la delegazione dei Giochi Mondiali invernali Special Olympics, la manifestazione per gli atleti con disabilità intellettiva che si svolgerà tra pochi giorni a Torino e nelle montagne piemontesi (Sestriere, Bardonecchia e Pragelato). La speranza è anche una virtù cristiana. Quella che non ci ferma. La speranza è una virtù dinamica. Che ci fa vedere un futuro e una meta da raggiungere. Per raggiungere mete bisogna anche impegnarsi, le parole del segretario della Fabbrica di San Pietro, subentrato al Pontefice nella benedizione dopo il ricovero di quest´ultimo.Manca sempre meno al via degli Special Olympics: la cerimonia di apertura è prevista l´8 marzo al Pala Inalpi del capoluogo piemontese. Una rassegna che ha visto il governo italiano muoversi in prima persona per finanziare un evento che va oltre lo sport: dà un messaggio di inclusione significativo. L´obiettivo principale è promuovere e celebrare individui con disabilità intellettuale. Non importa da che Paesi provengano. Questo progetto ha l´appoggio delle istituzioni nazionali e locali. È per questo che in prima linea, nel giorno dell´arrivo della torcia all´aeroporto di Fiumicino giunta nella serata di ieri c´era il Ministro dello Sport e i Giovani, Andrea Abodi. Ogni volta che incontro questi atleti ho motivi per imparare qualcosa. Sempre sorridenti nel festeggiare quello che la vita gli sta dando, abbiamo molto da apprendere e fare tesoro di questa loro sensibilità per mettere loro e le loro famiglie nelle condizioni non solo di fare sport, ma nelle condizioni migliori di vivere. I Giochi Mondiali invernali a Torino e nel Piemonte sono una meravigliosa parentesi che cercheremo di tenere più aperta possibile per fare in modo che il nostro impegno si possa rinnovare oltre le competizioni. Verranno 1500 atleti da tutto il mondo, questo sarà un messaggio universale in una delicata fase della storia dell´umanità che penso possa insegnare tanto. Prosegue il messaggio che anche durante le Paralimpiadi di Parigi è stato dato a tutto il mondo. Molto spesso ci concentriamo sulle vittorie, ma questi ragazzi ci insegnano che partecipare è ancora più importante di vincere. Mi auguro che questa chiave di inclusione, che consente di comprendere il senso della loro vita, aiuti tutti a vedere le cose con un occhio diverso. E apprezzare quello che si ha, senza pensare a quello che manca. Insieme ad Abodi presente anche il ministro del Turismo Daniela Santanchè: "Voglio ringraziare gli atleti e i familiari. Vederli mettere il cuore, l´anima ci fa rendere partecipi di queste incredibili persone. Nonostante le difficoltà di questa vita ci dimostrano che sono più forti di noi. Questa è una bella squadra e siamo qui per vincere".Addentrandoci alla questione dei costi per organizzare un evento globale di questa grandezza, dato che saranno 102 le delegazioni che vi parteciperanno, fra cui anche la Russia, il direttore generale del comitato organizzatore Torino 2025 Mauro Di Gennaro fa sapere ha dichiarato: Dal punto di vista governativo un evento del genere costa 25 milioni di euro. In questo caso, 22 milioni di euro arrivano sotto forma di contributi. Riguardano il dipartimento sport, il dipartimento delle politiche con disabilità e il dipartimento del turismo. La Regione Piemonte ha aggiunto 3 milioni di euro. Abbiamo anche le concessioni del comune di Torino, non quantificabili a livello di soldi. Abbiamo coinvolto le realtà economiche locali. Torinesi e piemontesi. Stiamo coinvolgendo anche l´asl della città di Torino, come già fatto con le Universiadi e come farà Milano-Cortina.Alla base degli Special Olympics ci sono ovviamente gli atleti. Che devono essere accompagnati da familiari e dai loro preparatori. Saranno in totale 88 gli italiani in gara. Lo spirito che ci ha mosso, è stato quello di mettere l´atleta al centro prosegue Di Gennaro . Dal 6 marzo arriveranno le prime delegazioni. L´accompagnamento dei familiari cosa importante. Per l´atleta di Special Olympics, oltre alle medaglie in palio è rappresentato un percorso di inclusione nella comunità. È la prima volta che sono lontani dalla comfort zone, senza familiari e senza tecnici. Per loro questo evento è importante per cercare di essere accettati dalla società. Sono onorato di poterli aiutare nel completamento di questo percorso. Si aspettano più di 1000 giornalisti accreditati. Avremo inoltre tanti volontari reclutati a livello mondiale, ma senza dimenticare il nostro territorio. Ci saranno 102 Paesi. Parteciperà anche la Russia. Ma non ci saranno bandiere. La bandiera è quella di Special Olympics oltre al nostro tricolore.

Ritaglio stampa ad uso esclusivo del destinatario, non riproducibile.
095047

Uniti dalla stessa passione...
...Online dal 24 dicembre 1998

www.napolimagazine.com
ideato da Antonio Petrazzuolo

NAPOLI MAGAZINE®
Testata Giornalistica Online di Informazione Sportiva, Attualità e Cultura

Anno XXII n° 9

Ricerca

Mercoledì 26 Febbraio 2025, Ore 13:20:57 CET

Home In Primo Piano In Evidenza Foto Video Calcio Basket Motori Altri Sport Attualità Cultura & Gossip Forum Lo Scrigno Live Score NM Live

euronics|TUFANO >> Sfoglia il volantino <<

Live Match
Coppa Italia

ULTIMISSIME SPORT NEWS
LEGGI TUTTE LE NEWS »

Ultimissime Calcio Napoli

Video Conferenze

In Vetrina

FOTO SHOW - NAPOLI, L'ATTACCANTE AZZURRO SIMEONE IN VISITA AL TESORO DI SAN GENNARO

ALTRI SPORT

Sport, la Fiamma della Speranza accesa ad Atene: inizia il viaggio verso Torino per gli Special Olympics World Winter Games

26.02.2025 12:53 di Napoli Magazine

L'Editoriale
di Antonio Petrazzuolo

NM LIVE - PETRAZZUOLO: "NAPOLI, SERVE CONCENTRAZIONE CON L'INTER, FAREI PIÙ DI UNA RIFLESSIONE SU OSIMHEN"

NAPOLI - Il dir. ANTONIO PETRAZZUOLO è intervenuto a "NAPOLI MAGAZINE LIVE", trasmissione radiofonica che ... **Continua a leggere >>**

Ritaglio stampa ad uso esclusivo del destinatario, non riproducibile.

095047

Tutti i Servizi Foto di Napoli Magazine

21 FOTO NM - NAPOLI, A PALAZZO REALE LA PRESENTAZIONE DI "SPIRITUAL", LA MOSTRA DEDICATA A PINO DANIELE

euronics GRUPPO Tufano Cafarelli

GRUPPO AUTOSCALA
GRUPPOAUTOSCALA.COM AGNANO

MoMap

Santorio

GOLD TOWER
LIFESTYLE HOTEL

DOOA
IL LOOK DEI CAMPIONI

MONTECHIARO ADVISORS
studiolucianoalello@gmail.com

CARROZZERIA PRIMAVERA

Alzata al cielo con orgoglio dal triatleta italiano Andrea Spezzano, Piemontese di Viverone, vicino a Biella, la fiamma della speranza e dell'inclusione si è accesa ieri nel cuore di Atene per illuminare la marcia di avvicinamento ai Giochi Mondiali Invernali Special Olympics di Torino 2025. Un grande onore per il giovane piemontese essere investito del ruolo di primo tedoforo e portare la torcia olimpica per le strade della capitale greca assieme all'atleta greco Aris Makris e agli agenti di polizia Paolo Vialardi (Italia) e Nikolaos Angelakis (Grecia). Perché la fiamma è destinata a dar luce al futuro di un'intera generazione di atleti di tutto il mondo.

L'evento ateniese, carico di emozione e tradizione, ha seguito un protocollo ispirato ai riti dell'antica Grecia. Presenti le alte cariche istituzionali, il Presidente della Regione Piemonte Alberto Cirio, il Sindaco della Città di Torino Stefano Lo Russo, Presidente e Managing Director di Special Olympics Europa Eurasia David Evangelista, il Presidente di Special Olympics Hellas, Dionyssios Kodellas, e la Presidente del Comitato Organizzatore dei Giochi di Torino 2025, Patrizia Sandretto Re Rebaudengo.

Tutti hanno ribadito il valore dei Giochi come motore di inclusione e crescita sociale per cambiare la prospettiva nei confronti delle persone con disabilità intellettive, abbattendo le paure, gli stereotipi e i pregiudizi, affinché siano valorizzate per le loro capacità e per i loro talenti. La cerimonia ha raggiunto il suo apice con il suggestivo Choreodrama, che ha preparato il momento più atteso: l'accensione della Fiamma della Speranza. Come da tradizione olimpica, la sacerdotessa si è inginocchiata davanti allo specchio parabolico, attendendo che i raggi del sole generassero il fuoco sacro. La solenne cerimonia di accensione della torcia dei Giochi Mondiali si è svolta nella storica cornice dello Zappeion Megaron. Dal tempio dello spirito olimpico e dalle mani della sacerdotessa e Atleta Special Olympics Grecia, Ilianna Simeonidi, la torcia olimpica intrapreso il lungo percorso del Torch Run. La Fiamma ha attraversato i luoghi più iconici della capitale ellenica: dal Parlamento Greco a Piazza Syntagma, dall'Arco di Adriano fino alla sede dell'Ambasciata Italiana. Ma il suo viaggio è solo all'inizio perché dopo un passaggio nelle mani dell'ambasciatore italiano ad Atene Paolo Cuculi e il ricevimento in ambasciata c'è stato il trasferimento per il volo verso l'Italia. A Roma la delegazione italiana è stata accolta da una cerimonia all'aeroporto di Fiumicino e stamane in Vaticano la Fiamma della speranza riceverà una benedizione prima di intraprendere il suo viaggio verso Torino, dove dall'8 al 15 marzo 1500 atleti di 101 Paesi celebreranno lo sport come strumento di trasformazione sociale e culturale. Il capoluogo piemontese riceverà la fiaccola dei Giochi con una cerimonia di benvenuto prevista stasera alle 19.15 nella

Il Punto
di Vincenzo Petrazzuolo

NM LIVE - MORA: "NAPOLI, SERVONO NERVI SALDI E TRANQUILLITÀ, RASPADORI È UN VALORE AGGIUNTO"

NAPOLI – NICOLA MORA, ex difensore del Napoli, è intervenuto a "NAPOLI MAGAZINE LIVE", su Radio Punto ... **Continua a leggere >>**

Social Network
News dal Web

VIDEO - FOLLEMENTE, PAOLO GENOVESE A "NM": "PRIMA LA SCENEGGIATURA, POI GLI ATTORI", ROCCO PAPALEO A "NM": "PRIMO APPUNTAMENTO? TENDO A IMPROVVISARE, NESSUNA STRATEGIA"

NAPOLI - Il regista Paolo Genovese e l'attore Rocco Papaleo hanno fatto tappa a Napoli per salutare il pubblico al Multic... **Continua a leggere >>**

Tutti In Rete
di Rosa Petrazzuolo

VIDEO - ALESSANDRO DANIELE A "NM" SULLA MOSTRA "SPIRITUAL" DEDICATA AL PAPÀ PINO: "DAVA UN SENSO PROFONDO ALLE SUE AZIONI, ERA MOLTO LEGATO AL NAPOLI DEGLI ANNI '80"

NAPOLI - Alessandro Daniele, figlio di Pino Daniele, ha rilasciato un'intervista a Rosa Petrazzuolo per "Napoli Maga... **Continua a leggere >>**

L'Angolo
del Numero 10

NM LIVE – CARMINE ESPOSITO: "IL NAPOLI DEVE TORNARE AL 4-3-3, SONO FIDUCIOSO PER IL MATCH CONTRO L'INTER, OTTIMO ESORDIO DI BILLING"

Ritaglio stampa ad uso esclusivo del destinatario, non riproducibile.

095047

stazione di Porta Nuova. Il capoluogo piemontese sarà anche il punto di arrivo della tappa finale della Law Enforcement Torch Run che si snoderà da domani nelle principali località della regione, per poi approdare alla cerimonia di apertura di sabato 8 marzo all'Inalpi Arena.

Le dichiarazioni delle autorità

"La Fiamma della Speranza - dichiara David Evangelista, Presidente e Amministratore Delegato di Special Olympics Europe Eurasia - va anche oltre l'essenza dei Giochi Mondiali Invernali che ci attendono. Simboleggia la dedizione di ogni atleta Special Olympics. Significa l'impegno di ogni allenatore. Racchiude i sogni di ogni genitore, di ogni famiglia. Illustra il duro lavoro di tanti volontari in tutto il mondo".

"Una scrittrice ed esploratrice francese, Alexandra David-Néel - dichiara la presidente del COL di Torino 2025, Patrizia Sandretto Re Rebaudengo - disse una volta che "chi viaggia senza incontrarsi non viaggia, si sposta e basta. Questa è una metafora della nostra torcia, il cui scopo non riguarda il traguardo o la destinazione, ma il viaggio e ciò che incontrerà lungo il percorso. Guardo questa fiamma e sento parlare tutte le lingue del mondo, le capisco tutte, perché questa torcia parla un linguaggio universale e rappresenta una luce di speranza per un futuro migliore. La torcia arriverà presto in Italia. Attraverserà il Piemonte, accolta da scuole, associazioni, cittadini e giungerà a Torino portando con sé tutto il significato di questo cammino. Questa fiamma accende una responsabilità collettiva: continuare a lavorare per un futuro dove lo sport sia davvero uno strumento di uguaglianza e di crescita per tutti".

" Il viaggio della fiaccola che parte oggi da Atene segna il percorso di avvicinamento a un grande evento che il Piemonte si prepara a ospitare per il suo carico di emozioni sportive e, in questa occasione in particolare, per il suo profondo significato di inclusione e solidarietà – dice il presidente della Regione Piemonte Alberto Cirio -. In questi anni abbiamo lavorato per rendere il Piemonte protagonista di eventi internazionali, che abbiamo organizzato con professionalità e competenza, nella convinzione che questi siano motore di sviluppo e di promozione turistica. Con la stessa passione ci prepariamo agli Special Olympics World Winter Games di Torino 2025, che in più ricordano a tutti noi che

Le Riflessioni
Mister Z
Focus Azzurro
Mega Foto d'Autore in HD

Il Sondaggio
SONDAGGIO NM - Napoli, a quale obiettivo bisogna puntare?
Scudetto

NAPOLI – CARMINE ESPOSITO, ex attaccante dell'Empoli, è intervenuto a "NAPOLI MAGAZINE LIVE", su R...
Continua a leggere >>

SERIE A | CHAMPIONS LEAGUE | EUROPA LEAGUE

TEAM | MARCATORI

		Pt	V	N	P
1	INTER	57	17	6	3

Ritaglio stampa ad uso esclusivo del destinatario, non riproducibile.
095047

Champions
Europa League
Conference League

Risultati VOTA

Lo Scrigno

LO SCRIGNO - "MINA SETTEMBRE", LA TERZA STAGIONE CHIUDE UN CERCHIO DELL'AMATISSIMA SERIE TV CON SERENA ROSSI

Facebook

la determinazione e dedizione consentono di superare ogni ostacolo e rendere la nostra società sempre più accogliente e solidale".

"Ieri - spiega il sindaco di Torino Stefano Lo Russo - è iniziato il viaggio della fiaccola che arriverà fino alla nostra città. Avremo presto l'onore di accoglierla insieme ad atlete e atleti, delegazioni e tecnici per un evento straordinario. I Giochi Mondiali Special Olympics permetteranno a Torino di vivere giorni di gare emozionanti e saranno soprattutto un'occasione per diffondere un messaggio fondamentale: lo sport è per tutti, lo sport è passione, inclusione, unione. Buon viaggio, fiaccola dei Giochi Special Olympics 2025, Torino ti aspetta!"

La Community Run diffonde in tutta Italia lo spirito di Torino 2025

In contemporanea all'accensione della Fiamma in Grecia, in tutta Italia si è svolta in tutta Italia la Community Run. Venti staffette, una per ogni regione, nei luoghi più simbolici del Bel Paese. 25 coppie di Atleti e Partner coinvolti nel passaggio della torcia e con il supporto delle forze dell'ordine che tradizionalmente scortano il viaggio della fiamma dei Giochi verso la destinazione finale, ovvero la Cerimonia di Apertura dell'8 marzo che, nel pieno rispetto del protocollo olimpico dettato dal CIO, darà il via ufficiale a questa attesa edizione dei Giochi Mondiali Invernali, che il nostro Paese ospita per la prima volta.

		Pt	V	N	P
2	NAPOLI	56	17	5	4
3	ATALANTA	54	16	6	4
4	JUVENTUS	49	12	13	1
5	LAZIO	47	14	5	7
6	FIORENTINA	42	12	6	8
7	MILAN	41	11	8	6
8	BOLOGNA	41	10	11	4
9	ROMA	40	11	7	8
10	UDINESE	36	10	6	10
11	TORINO	31	7	10	9
12	GENOA	30	7	9	10
13	COMO	28	7	7	12
14	HELLAS VERONA	26	8	2	16
15	CAGLIARI	25	6	7	13
16	LECCE	25	6	7	13
17	PARMA	23	5	8	13
18	EMPOLI	21	4	9	13
19	VENEZIA	17	3	8	15
20	MONZA	14	2	8	16

Ritaglio stampa ad uso esclusivo del destinatario, non riproducibile.

095047

Twitter
Instagram
Youtube
Tiktok
Flickr
Tumblr
Pinterest

La Final Leg dà luce al claim dei Giochi: “Il Futuro è qui”

La Final Leg, evento che anticipa e annuncia ogni edizione dei Giochi Mondiali Special Olympics, è anche universalmente riconosciuto come il più grande veicolo di sensibilizzazione pubblica e di raccolta fondi per il movimento fondato nel 1968 da Eunice Kennedy Shriver. Un appuntamento che avvicina le comunità e simboleggia il coraggio e la celebrazione della diversità, unendo popoli in tutto il mondo. Un’opportunità unica di promozione del messaggio di inclusione di Special Olympics che darà la possibilità a tanti volontari e famigliari di essere protagonisti. Il viaggio della Fiamma diventa così il viaggio dell’inclusione. Un’opportunità unica di promozione del messaggio di inclusione di Special Olympics che darà la possibilità a tanti atleti, volontari e familiari di essere protagonisti. Torino l’attende con il cuore aperto.

La Storia della Torcia

Dal 1936, con la prima staffetta della Torcia Olimpica, il Torch Run è diventato uno dei momenti più iconici della cerimonia di apertura dei Giochi. La Fiamma viene accesa in onore della dea Estia, simbolo di unità e forza. Nel 1981, grazie a un’intuizione del capo della polizia di Wichita, Richard LaMunyon, è nato il Law Enforcement Torch Run (LETR), un movimento che ha visto poliziotti e atleti Special Olympics uniti per sensibilizzare e raccogliere fondi per lo sport inclusivo. Tutti gli eventi legati alle Torch Run hanno un potente valore simbolico e seguono il protocollo dettato dal Comitato Olimpico Internazionale per tutti gli eventi legati al Torch Run. Oggi, oltre 97.000 membri delle forze dell’ordine in 44 Paesi, tra cui tutti gli Stati americani, partecipano alla staffetta della Fiamma della Speranza.

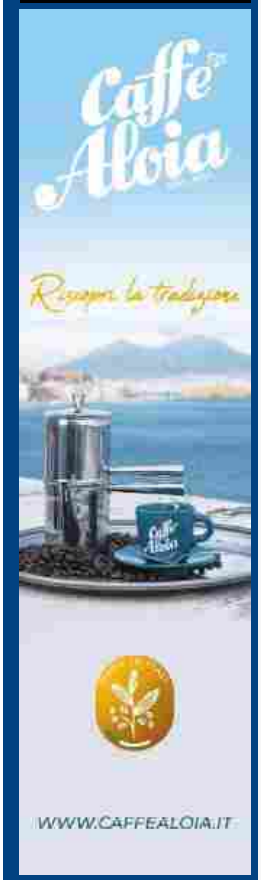

Interactive Zone

Pt V N P

TUTTO SULLA SERIE A

Napoli Magazine Live

Tutti i Servizi Foto
di Napoli Magazine

Ritaglio stampa ad uso esclusivo del destinatario, non riproducibile.

095047

Champions League
Europa League
Fantacalcio
Campionato
Classifica
Calendario e Risultati
Statistiche SSC Napoli
Statistiche Squadre
Albo d'oro

Il Menu di NM
In Primo Piano
In Evidenza
L'Editoriale
Il Punto
Social Network
Tutti In Rete
L'Angolo

ULTIMISSIME ALTRI SPORT

26.02 12:53 - Sport, la Fiamma della Speranza accesa ad Atene: inizia il viaggio verso Torino per gli Special

26.02 12:49 - A NAPOLI - Ritorna lo Yellow Ball, la Scandone ospiterà la festa della pallanuoto dal 12 al 15

26.02 11:32 - Tennis: Atp Dubai, Berrettini irrompe nelle quote per il titolo, negli ottavi successo a bassa

26.02 10:58 - Tennis: ad Acapulco Arnaldi subito fuori, battuto da Zverev

25.02 23:05 - Tennis: Atp di Santiago del Cile, Darderi eliminato

25.02 22:20 - NAPOLI FUTSAL - Gli azzurri trionfano nel derby con il Benevento, V. Salas: "Grande

25.02 21:48 - Rugby: Bortolami lascia la Benetton a fine stagione

25.02 21:23 - NEWS - Accesa ad Atene la torcia Special Olympics

25.02 20:55 - Rugby, Italia: trauma contusivo alla coscia per Fischetti

Clicca qui per visitare tutti i servizi foto di Napoli Magazine

Le News più lette

OGGI | IERI

PREMIER LEAGUE - Liverpool, Slot squalificato per due giornate

POMPEI - Emerge una megalografia, una sala affrescata con iniziazione ai misteri e corteo di Dioniso, Giuli: "Scoperta storica", Zuchtriegel: "Meravigliose pitture"

Moto GP: Thailandia, l'Aprilia nelle mani di Bezzecchi

Ritaglio stampa ad uso esclusivo del destinatario, non riproducibile.

095047

SCHERMA

25.02 20:28 - Scherma: Europei cadetti, poker di medaglie per l'Italia ad Antalya

25.02 20:16 - Tennis: Atp di Dubai, Berrettini batte Monfils e va agli ottavi

SCI

25.02 20:06 - Sci: skicross a Gudauri, Deromedis, Galli e altri cinque in gara

25.02 19:42 - Tennis, Sinner numero 1 anche alla sfilata Gucci a Milano

PALLANUOTO

25.02 18:49 - Pallanuoto femminile, Serie A1, verso Bogliasco 1951-Ekipe Orizzonte, Gagliardi: "Dobbiamo

BOXE

25.02 18:34 - Boxe, Italia Team a Sofia: Angela Carini affronta la turca Gulsum Tatar

TUTTE LE ULTIMISSIME

26.02 13:13 - PREMIER LEAGUE - Liverpool, Slot squalificato per due giornate

26.02 13:09 - POMPEI - Emerge una megalografia, una sala affrescata con iniziazione ai misteri e corteo di

MOTO

26.02 13:08 - Moto GP: Thailandia, l'Aprilia nelle mani di Bezzecchi

26.02 13:06 - MotoGP: verso Buriram, Bagnaia impaziente, Marquez emozionato

26.02 13:05 - SPETTACOLI - "Lascia stare Parigi – di Tango e di altri Demoni" al Teatro Sala Moliere di

26.02 13:00 - TUTTOSPORT - Juventus, Douglas Luiz al quinto infortunio stagionale

26.02 12:56 - WEBUILD - Apre al pubblico la Stazione Qasr Al Hokm Downtown - Orange Line

26.02 12:56 - SERIE A - Milan, Conceicao sempre più a rischio: calano ancora le quote dell'esonero, per i bookie in

MotoGP: verso Buriram, Bagnaia impaziente, Marquez emozionato

Ritaglio stampa ad uso esclusivo del destinatario, non riproducibile.

095047

ARCHIVIO OLIMPOPRESS IN EVIDENZA

Inizia il viaggio verso Torino per gli Special Olympics World Winter Games

Da **Redazione Olimpopress** - 26 Febbraio 2025 4

La fiamma della speranza e dell'inclusione si è accesa oggi nel cuore di Atene per illuminare la marcia di avvicinamento agli Special Olympics World Winter Games Turin 2025 e per dare luce al futuro di un'intera generazione di atleti di tutto il mondo. Nella storica cornice dello Zappeion Megaron, si è svolta la solenne cerimonia di accensione della Torcia dei Giochi Mondiali, che dall'8 al 15 marzo accoglieranno in Italia 1500 atleti di 101 Paesi per celebrare lo sport come strumento di trasformazione sociale e culturale.

La cerimonia, carica di emozione e tradizione, ha seguito un protocollo ispirato ai riti dell'antica Grecia. Presenti le alte cariche istituzionali, il Presidente della Regione Piemonte Alberto Cirio, il Sindaco della Città di Torino Stefano Lo Russo, Presidente e Managing Director di Special Olympics Europa Eurasia David Evangelista, il Presidente di Special Olympics Hellas, Dionyssios Kodellas, Ambasciatore ad.h, e la Presidente del Comitato Organizzatore dei Giochi di Torino 2025, Patrizia Sandretto Re Rebaudengo.

Tutti gli interventi hanno ribadito il valore dei Giochi come motore di inclusione e crescita sociale per cambiare la prospettiva nei confronti delle persone con disabilità intellettive, abbattendo le paure, gli stereotipi e i pregiudizi, affinché siano valorizzate per le loro capacità e per i loro talenti. La cerimonia ha raggiunto il suo apice con il suggestivo Choreodrama, che ha preparato il momento più atteso: l'accensione della Fiamma della Speranza. Come da tradizione olimpica, la sacerdotessa suprema Iliana Symeonidi, atleta

DND LA TUA OTTICA

giornalone
Prime pagine dei giornali di oggi

Categorie

Altri sport	13.568
Archivio OlimpoPress	46.268
Atletica leggera	4.404
Badminton	79
Baseball	631
Basket	972
Calcio a 5	274
Calcio dilettanti	5.232
Calcio prof	4.640
Canottaggio	480
Ciclismo	1.677
Featured	56
Football	672
Ginnastica	112
Golf	59
In Evidenza	46.355
Judo	134
Motori	6.443
Nfl	8
Notizie	20
Nuoto	469

Ritaglio stampa ad uso esclusivo del destinatario, non riproducibile.
095047

www.ecostampa.it

di ginnastica ritmica Special Olympics Hellas, si è inginocchiata davanti allo specchio parabolico, attendendo che i raggi del sole generassero il fuoco sacro.

In contemporanea all'accensione della Fiamma in Grecia, in tutta Italia si è svolta la Community Run. Venti staffette, una per ogni regione, nei luoghi più simbolici del Bel Paese. 25 coppie di Atleti e Partner coinvolti nel passaggio della torcia e con il supporto delle forze dell'ordine che tradizionalmente scortano il viaggio della fiamma dei Giochi verso la destinazione finale, ovvero la Cerimonia di Apertura dell'8 marzo che, nel pieno rispetto del protocollo olimpico dettato dal CIO, darà il via ufficiale a questa attesa edizione dei Giochi Mondiali Invernali, che il nostro Paese ospita per la prima volta.

"A breve la torcia partirà per il suo viaggio in Italia", racconta la Presidente Patrizia Sandretto Re Rebaudengo. "Attraverserà il Piemonte, accolta da scuole, associazioni, cittadini e giungerà a Torino portando con sé tutto il significato di questo cammino. Questa fiamma accende una responsabilità collettiva: continuare a lavorare per un futuro dove lo sport sia davvero uno strumento di uguaglianza e di crescita per tutti".

Da Atene a Torino

Il viaggio della Torcia è iniziato con il passaggio simbolico della Fiamma alla Presidente del Comitato Organizzatore dei Giochi, che ha acceso la Torcia di Mark McCorkle, Presidente del Comitato LETR (Law Enforcement Torch Run). McCorkle ha quindi posato una corona d'ulivo sul capo dei primi quattro tedofori ufficiali: gli atleti Special Olympics Andrea Spezzano (Italia) e Aris Makris (Grecia), accompagnati dagli agenti di polizia Paolo Vialardi (Italia) e Nikolaos Angelakis (Grecia).

Un'incoronazione che ha dato ufficialmente il via al Torch Run, con cui la Fiamma ha attraversato i luoghi più iconici della capitale ellenica: dal Parlamento Greco a Piazza Syntagma, dall'Arco di Adriano fino alla sede dell'Ambasciata Italiana. Ma il suo viaggio è solo all'inizio.

Stasera la torcia partirà per l'Italia e domani arriverà a Torino. Lì inizierà il tour piemontese della Final Leg che toccherà le principali località piemontesi fino all'8 marzo quando, accolta dall'entusiasmo di migliaia di tifosi, entrerà trionfalmente all'Inalpi Arena, illuminando la cerimonia di apertura degli Special Olympics World Winter Games Turin 2025. "Il viaggio della fiaccola che parte oggi da Atene segna il percorso di avvicinamento a un grande evento che il Piemonte si prepara a ospitare per il suo carico di emozioni sportive e, in questa occasione in particolare, per il suo profondo significato di inclusione e solidarietà – dichiara il presidente della Regione Piemonte Alberto Cirio – In questi anni abbiamo lavorato per rendere il Piemonte protagonista di eventi internazionali, che abbiamo organizzato con professionalità e competenza, nella convinzione che questi siano motore di sviluppo e di promozione turistica. Con la stessa passione ci prepariamo agli Special Olympics World Winter Games Turin, che in più ricordano a tutti noi che la determinazione e dedizione consentono di superare ogni ostacolo e rendere la nostra società sempre più accogliente e solidale". "Oggi – spiega il sindaco di Torino Stefano Lo Russo – è iniziato il viaggio della fiaccola degli Special Olympics che la porterà fino alla nostra città dove avremo avrà presto l'onore di accoglierla insieme a atlete e atleti, delegazioni e tecnici per un evento straordinario. Gli Special Olympics 2025 permetteranno a Torino di vivere giorni di gare emozionanti e saranno soprattutto un'occasione per diffondere un messaggio fondamentale: lo sport è per tutti, lo sport è passione, inclusione, unione. Buon viaggio, fiaccola degli Special Olympics 2025, Torino ti aspetta!"

La Final Leg dà luce al claim dei Giochi: "Il Futuro è qui"

La Final Leg, evento che anticipa e annuncia ogni edizione dei Giochi Mondiali Special Olympics, è anche universalmente riconosciuto come il più grande veicolo di sensibilizzazione pubblica e di raccolta fondi per il movimento fondato nel 1968 da Eunice Kennedy Shriver. Un appuntamento che avvicina le comunità e simboleggia il coraggio e la

Olimpopress TV	33
Pallamano	10
Pallanuoto	655
Pallavolo	5.887
Pugilato	55
rugby	672
Scherma	468
Sci	525
Sport paralimpici	1.538
Tennis	477
Tiro a segno	169
Tiro con l'arco	60
Vela	1.439
Videogames	69

Ritaglio stampa ad uso esclusivo del destinatario, non riproducibile.

095047

celebrazione della diversità, unendo popoli in tutto il mondo. Un'opportunità unica di promozione del messaggio di inclusione di Special Olympics che darà la possibilità a tanti volontari e famigliari di essere protagonisti. Il viaggio della Fiamma diventa così il viaggio dell'inclusione. Un'opportunità unica di promozione del messaggio di inclusione di Special Olympics che darà la possibilità a tanti atleti, volontari e familiari di essere protagonisti. Torino l'attende con il cuore aperto.

La Storia della Torcia

Dal 1936, con la prima staffetta della Torcia Olimpica, il Torch Run è diventato uno dei momenti più iconici della cerimonia di apertura dei Giochi. La Fiamma viene accesa in onore della dea Estia, simbolo di unità e forza. Nel 1981, grazie a un'intuizione del capo della polizia di Wichita, Richard LaMunyon, è nato il Law Enforcement Torch Run (LETR), un movimento che ha visto poliziotti e atleti Special Olympics uniti per sensibilizzare e raccogliere fondi per lo sport inclusivo. Tutti gli eventi legati alle Torch Run hanno un potente valore simbolico e seguono il protocollo dettato dal Comitato Olimpico Internazionale per tutti gli eventi legati al Torch Run.

Oggi, oltre 97.000 membri delle forze dell'ordine in 44 Paesi, tra cui tutti gli Stati americani, partecipano alla staffetta della Fiamma della Speranza.

TAG SPECIAL OLYMPICS WORLD WINTER GAMES TORINO

Articolo precedente

Two Castles, De Luna è decimo assoluto, Menegoz rientra

ARTICOLI CORRELATI ALTRO DALL'AUTORE

Two Castles, De Luna è decimo assoluto, Menegoz rientra

Gualdi, Perego, Chiappa e Colombo verso il Rally dei Laghi

Olimpiade 2026, Tom Cruise ospite speciale

OLIMPOPRESS
L'informazione sportiva a portata di click

Questo sito web utilizza cookie

Questo sito web utilizza i cookie per migliorare la tua esperienza di navigazione. Utilizzando il nostro

ALTRE NOTIZIE

Two Castles, De Luna è decimo assoluto, Menegoz rientra
26 Febbraio 2025

Gualdi, Perego, Chiappa e Colombo verso il Rally dei Laghi
26 Febbraio 2025

CATEGORIE POPOLARI

In Evidenza	46355
Archivio OlimpoPress	46268
Altri sport	13568
Motori	6443
Pallavolo	5887
Calcio dilettanti	5232
Calcio prof	4640

Ritaglio stampa ad uso esclusivo del destinatario, non riproducibile.

095047

TORINO

Gli "Special Olympics World Winter Games Turin 2025" sono sempre più vicini, oggi la Torcia arriva a Torino

La Fiamma ha attraversato i luoghi più iconici della capitale ellenica, oggi arriverà a Torino per poi toccare le principali località piemontesi

TorinoPubblicato: 26 Febbraio 2025 12:19

La marcia di avvicinamento agli **Special Olympics World Winter Games Turin 2025** è sempre più vicina. Ieri, 25 febbraio 2025, la fiamma della speranza e dell'inclusione si è accesa nel cuore di Atene per illuminare e per dare luce al futuro di un'intera generazione di atleti di tutto il mondo.

Nella storica cornice dello Zappeion Megaron, si è svolta la solenne cerimonia di accensione della Torcia dei Giochi Mondiali, che **dall'8 al 15 marzo 2025 accoglieranno in Italia 1500 atleti di 101 Paesi per celebrare lo sport come strumento di trasformazione sociale e culturale.**

La cerimonia, carica di emozione e tradizione, ha seguito un protocollo ispirato ai riti dell'antica Grecia. Presenti le alte cariche istituzionali, il Presidente della Regione Piemonte **Alberto Cirio**, il Sindaco della Città di Torino **Stefano Lo Russo**, Presidente e Managing Director di Special Olympics Europa Eurasia **David Evangelista**, il Presidente di Special Olympics Hellas, **Dionyssios Kodellas**, Ambasciatore ad.h, e la Presidente del Comitato Organizzatore dei Giochi di Torino 2025, **Patrizia Sandretto Re Rebaudengo**.

I Giochi come motore di inclusione e crescita sociale

Tutti gli interventi hanno ribadito il valore dei Giochi come motore di inclusione e crescita sociale per cambiare la prospettiva nei confronti delle persone con disabilità intellettive, abbattendo le paure, gli stereotipi e i pregiudizi, affinché siano valorizzate per le loro capacità e per i loro talenti. La cerimonia ha raggiunto il suo apice con il suggestivo Choreodrama, che ha preparato il momento più atteso: l'accensione della Fiamma della Speranza. Come da tradizione olimpica, la sacerdotessa suprema **Iliana Symeonidi**, atleta di ginnastica ritmica Special Olympics Hellas, si è inginocchiata davanti allo specchio parabolico, attendendo che i raggi del sole generassero il fuoco sacro.

In contemporanea all'accensione della Fiamma in Grecia, **in tutta Italia si è svolta la Community Run**. Venti staffette, una per ogni regione, nei luoghi più simbolici del Bel Paese. 25 coppie di Atleti e Partner coinvolti nel passaggio della torcia e con il supporto delle forze dell'ordine che tradizionalmente scortano il viaggio della fiamma dei Giochi verso la destinazione finale, ovvero la Cerimonia di Apertura dell'8 marzo che, nel pieno rispetto del protocollo olimpico dettato dal CIO, darà il via ufficiale a questa attesa edizione dei Giochi Mondiali Invernali, che il nostro Paese ospita per la prima volta.

Il viaggio continua in Italia

Racconta la Presidente **Patrizia Sandretto Re Rebaudengo:**

> "A breve la torcia partirà per il suo viaggio in Italia. Attraverserà il Piemonte, accolta da scuole, associazioni, cittadini e giungerà a Torino portando con sé tutto il significato di questo cammino. Questa fiamma accende una responsabilità collettiva: continuare a lavorare per un futuro dove lo sport sia davvero uno strumento di uguaglianza e di crescita per tutti".

Il viaggio della Torcia è iniziato con il passaggio simbolico della Fiamma alla Presidente del Comitato Organizzatore dei Giochi, che ha acceso la Torcia di Mark McCorkle, Presidente del Comitato LETR (Law Enforcement

Ritaglio stampa ad uso esclusivo del destinatario, non riproducibile.

095047

Torch Run). McCorkle ha quindi posato una corona d'ulivo sul capo dei primi quattro tedofori ufficiali: gli atleti Special Olympics Andrea Spezzano (Italia) e Aris Makris (Grecia), accompagnati dagli agenti di polizia Paolo Vialardi (Italia) e Nikolaos Angelakis (Grecia).

Un'incoronazione che ha dato ufficialmente il via al Torch Run, con cui la Fiamma ha attraversato i luoghi più iconici della capitale ellenica: dal Parlamento greco a piazza Syntagma, dall'Arco di Adriano fino alla sede dell'Ambasciata italiana. Ma il suo viaggio è solo all'inizio.

Foto 1 di 9

Ritaglio stampa ad uso esclusivo del destinatario, non riproducibile.

095047

Foto 2 di 9

Ritaglio stampa ad uso esclusivo del destinatario, non riproducibile.

095047

Foto 3 di 9

Stefano Lo Russo Patrizia Re Rebaudengo

Foto 4 di 9

Ritaglio stampa ad uso esclusivo del destinatario, non riproducibile.

095047

www.ecostampa.it

Foto 5 di 9

Ritaglio stampa ad uso esclusivo del destinatario, non riproducibile.

095047

Foto 6 di 9

Foto 7 di 9

Ritaglio stampa ad uso esclusivo del destinatario, non riproducibile.

095047

Foto 8 di 9

Foto 9 di 9

Patrizia Sandretto Re Rebaudengo

La torcia è attesa a Torino

Ieri la torcia è partita per l'Italia e oggi arriverà a Torino. Lì inizierà il tour piemontese della Final Leg che toccherà le principali località piemontesi fino all'8 marzo quando, accolta dall'entusiasmo di migliaia di tifosi, **entrerà trionfalmente all'Inalpi Arena**, illuminando la cerimonia di apertura degli Special Olympics World Winter Games Turin 2025.

Dichiara il presidente della Regione Piemonte Alberto Cirio:

> "Il viaggio della fiaccola che parte da Atene segna il percorso di avvicinamento a un grande evento che il Piemonte si prepara a ospitare per il suo carico di emozioni sportive e, in questa occasione in particolare, per il suo profondo significato di inclusione e solidarietà. In questi anni abbiamo lavorato per rendere il Piemonte protagonista di eventi internazionali, che abbiamo organizzato con professionalità e competenza, nella convinzione che questi siano motore di sviluppo e di promozione turistica. Con la stessa passione ci prepariamo agli Special Olympics World Winter Games Turin, che in più ricordano a tutti noi che la determinazione e dedizione consentono di superare ogni ostacolo e rendere la nostra società sempre più accogliente e solidale".

Spiega il sindaco di Torino Stefano Lo Russo:

> "E' iniziato il viaggio della fiaccola degli Special Olympics che la porterà fino alla nostra città dove avremo avrà presto l'onore di accoglierla insieme ad atlete e atleti, delegazioni e tecnici per un evento straordinario. Gli Special Olympics 2025 permetteranno a Torino di vivere giorni di gare emozionanti e saranno soprattutto un'occasione per diffondere un messaggio fondamentale: lo sport è per tutti, lo sport è passione, inclusione, unione. Buon viaggio, fiaccola degli Special Olympics 2025, Torino ti aspetta!"

La Final Leg dà luce al claim dei Giochi: "Il Futuro è qui"

La Final Leg, evento che anticipa e annuncia ogni edizione dei Giochi Mondiali Special Olympics, è anche universalmente riconosciuto come il più

Ritaglio stampa ad uso esclusivo del destinatario, non riproducibile.

095047

grande veicolo di sensibilizzazione pubblica e di raccolta fondi per il movimento fondato nel 1968 da Eunice Kennedy Shriver. Un appuntamento che avvicina le comunità e simboleggia il coraggio e la celebrazione della diversità, unendo popoli in tutto il mondo. Un'opportunità unica di promozione del messaggio di inclusione di Special Olympics che darà la possibilità a tanti volontari e famigliari di essere protagonisti. Il viaggio della Fiamma diventa così il viaggio dell'inclusione. Un'opportunità unica di promozione del messaggio di inclusione di Special Olympics che darà la possibilità a tanti atleti, volontari e familiari di essere protagonisti. Torino l'attende con il cuore aperto.

La Storia della Torcia

Dal 1936, con la prima staffetta della Torcia Olimpica, il Torch Run è diventato uno dei momenti più iconici della cerimonia di apertura dei Giochi. La Fiamma viene accesa in onore della dea Estia, simbolo di unità e forza. Nel 1981, grazie a un'intuizione del capo della polizia di Wichita, Richard LaMunyon, è nato il Law Enforcement Torch Run (LETR), un movimento che ha visto poliziotti e atleti Special Olympics uniti per sensibilizzare e raccogliere fondi per lo sport inclusivo. Tutti gli eventi legati alle Torch Run hanno un potente valore simbolico e seguono il protocollo dettato dal Comitato Olimpico Internazionale per tutti gli eventi legati al Torch Run.

COMMENTI

E tu cosa ne pensi?
Lascia il tuo pensiero
Il tuo indirizzo email non sarà pubblicato. I campi obbligatori sono contrassegnati *

Commento *

Nome *

Email *

Sito web

Dichiaro di aver preso visione della Privacy Policy

INVIA COMMENTO

LEGGI ANCHE

CIT TURIN
Vito Matta, ex proprietario del bar pasticceria Dezzuto, trovato morto a casa

27 FEBBRAIO
I lavoratori Ikea incrociano le braccia: 8 ore di sciopero anche nello store di Collegno

TORINO SUD
Nichelino: 30enne deteneva un market della droga, arrestato

Ad

SEGUICI SUI NOSTRI CANALI

- Newsletter

prima TORINO

- Autorizzazione tribunale Tribunale di Ivrea 2999/2021
- ROC 15381
- Direttore responsabile Piera Savio
- Gestione editoriale Media(iN) Srl

Contatti

- Email redazione@primatorino.it

Ritaglio stampa ad uso esclusivo del destinatario, non riproducibile.

095047

Ultime dalla redazione Anche Gabry Ponte in lizza per rappresentare San Marino all'Eurovision Song Contest ASCOLTA

RADIO PICO È SEMPRE CON TE
Scarica l'app di Radio Pico per iOS e Android
GET IT ON Google Play
Download on the App Store

RADIO PICO

RADIO STAFF EVENTI NOTIZIE RUBRICHE GALLERY RADIO PICO CLASSIC PUBBLICITÀ

Radio Pico intervista Giorgia

Articolo pubblicato il giorno: 26 Febbraio 2025

Reduce dal grande successo sanremese e pronta a festeggiare i 30 anni di "Come saprei" con il su pubblico, **Giorgia è stata ospite della Golden Hits Collection per una bella chiacchierata con Greta.** Le emozioni vissute sul palco dell'Ariston, la collaborazione con giovani talenti, il rapporto con il figlio e i prossimi live in programma, **al microfono di Radio Pico**:

00:00 00:00

Il tour estivo con cui Giorgia celebrerà il trentennale di uno dei sui brani più iconici, inizierà in giugno con due date alle Terme di Caracalla.

LE DATE DEL "COME SAPREI LIVE 2025"

Roma – 13 e 14 giugno alle Terme di Caracalla

Codroipo – 21 giugno a Villa Manin

Siracusa – 25 e 26 luglio al Teatro Greco

Caserta – 16 settembre alla Reggia di Caserta

SEGUI LA DIRETTA
ASCOLTA RADIO PICO
ASCOLTA RADIO PICO CLASSIC

ON AIR
Golden Hits Collection

CONTATTI
333 4690700 0535 22414
diretta@radiopico.it Telegram

CERCA QUI UNA NOTIZIA O UN EVENTO
Inserisci una parola chiave... Cerca

COLLABORAZIONI
VERONA VOLLEY

RUBRICHE
FOCUS LAVORO

RADIO PICO MAGAZINE

Ritaglio stampa ad uso esclusivo del destinatario, non riproducibile.
095047

Dopo i sold out registrati, si inoltre aggiunta una data a Roma per il **"Giorgia Palasport Live" previsto tra il 25 novembre e il 20 dicembre, LE DATE:**

25 novembre, Jesolo – Palazzo del Turismo (data zero)

6 dicembre, Bologna – Unipol Arena

8 dicembre, Firenze – N. Mandela Forum

10 dicembre, Torino – Inalpi Arena

13 dicembre, Milano – Unipol Forum

16 dicembre, Padova – Kioene Arena

19 dicembre, Roma – Palazzo dello Sport

20 dicembre, Bari – Palaflorio

I biglietti sono disponibili nei circuiti e punti vendita abituali.

(Foto da Ufficio Stampa)

Ultime notizie:

Anche Gabry Ponte in lizza per rappresentare San Marino all'Eurovision

Un'estate in tour per Nek

Grana Padano e Parmigiano Reggiano a confronto in un convegno tra le due

ASCOLTA L'INTERVISTA, COME SAPREI, GIORGIA, INTERVISTA, LA CURA PER ME, RADIO PICO INTERVISTA GIORGIA, SANREMO 2025

ARCHIVIO NOTIZIE

NAZIONALI | LOMBARDIA | VENETO | EMILIA-ROMAGNA | MUSICA E SPETTACOLO

Cosa sono gli "Agenti IA"? Lo abbiamo chiesto ad Andrea Parlangeli di Focus

Tra gli articoli del nuovo numero di Focus, in edicola dal 20 febbraio, ha catturato la nostra attenzione quello dedicato agli "Agenti IA". "Oggi è in arrivo un'ondata di "agenti" di intelligenza artificiale (IA) veri, capaci di svolgere i più...

Giornate di Raccolta del Farmaco: si conferma la solidarietà dei cittadini e delle farmacie

Sono oltre 5.700 (per la precisione 5.796, 2.092 dei quali raccolti sul territorio del Comune di Modena) i farmaci donati dai cittadini e dalle farmacie della provincia di Modena durante l'edizione 2025 delle Giornate di Raccolta del Farmaco, corrispondenti a...

INFO A22

ORGANIZZA UN EVENTO CON NOI

Ritaglio stampa ad uso esclusivo del destinatario, non riproducibile.

095047

RADIO WOW

WOW MAGAZINE - GOSSIP

SPECIAL OLYMPICS TORINO 2025, IL VIAGGIO DELLA FIAMMA DELLA SPERANZA DA ATENE A TORINO

Postato da Redazione Radio WOW il 26 Febbraio 2025

Andrea, giovane triatleta piemontese, tiene in mano con orgoglio la fiaccola olimpica appena accesa, e comincia a correre per le vie

#WOW MAGAZINE

- Naomi Campbell, 54 anni, con capelli maxi alla Diana Ross alla sfilata per i 30 anni di DSquared2
- Special Olympics Torino 2025, il viaggio della fiamma della speranza da Atene a Torino
- Weleda Skin Food, la crema viso economica segreto dei backstage delle sfilate
- Coppie famose unite dal Premio Oscar
- Rkomi e la «formula Tananai» che trasforma l'autoironia in arma

NOW ON AIR

Ritaglio stampa ad uso esclusivo del destinatario, non riproducibile.

095047

d'Atene. È lui il primo tedoforo, assieme all'atleta greco Aris e agli agenti di polizia Paolo e Nikolao, a portare la fiamma della speranza e dell'inclusione nel cuore della città per illuminare

la marcia di avvicinamento ai Giochi Mondiali Invernali Special Olympics di Torino 2025.

Gli atleti Special Olympics Andrea Spezzano e Aris

TUTTO MOLTO WOW

Il programma radiofonico condotto da Mistericky su Radio Wow va in onda dal...

Info and episodes

UPCOMING SHOWS

SMASH! 15:00
ARYFASHION 18:00
WOW PLAYLIST 20:00
FREAK 20:30
WOW Top DJ 21:00
Superstar DJ 22:00

WOW TV

RADIO WOW TV

Ritaglio stampa ad uso esclusivo del destinatario, non riproducibile.
095047

Makris.
Foto
di
Simone
Castrovillari

Simone
Castrovillari

Il
grande

evento
sportivo
dedicato
agli
atleti
con
disabilità
intellettiva,
nato
nel
1968
negli
Stati
Uniti
per
volere
di
Eunice
Kennedy
Shriver,
si
svolgerà
per
la
prima
volta
in
Italia,
tra
Torino,
Sestriere,
Pra
Gelata
e
Bardonecchia,

dall'8
al
15
marzo,
con
la
partecipazione
in

Ritaglio stampa ad uso esclusivo del destinatario, non riproducibile.
095047

Italia
1500
atleti
e
di
101
Paesi
per
celebrare
lo
sport
come
strumento
di
trasformazione
sociale
e
culturale.

La
solenne
cerimonia
di
accensione
si
è
svolta
il
25
febbraio
nella
cornice
dello
Zappeion
Megaron,
seguendo
un
protocollo
ispirato
ai
riti
dell'antica
Grecia
con
tanto
di
choreodrama
ad
annunciare
l'inizio
della
cerimonia
di
accensione
della
fiaccola.

Ritaglio stampa ad uso esclusivo del destinatario, non riproducibile.
095047

RADIOWOW.COM

www.ecostampa.it

Foto di Simone Castrovillari

Simone Castrovillari

Foto di Simone Castrovillari

Simone Castrovillari

La sacerdotessa suprema, **Iliana Symeonidi, atleta di ginnastica ritmica Special Olympics Hellas, ha acceso il sacro braciere con la torcia**, consegnandola poi nelle mani di Patrizia Sandretto Re Rebaudengo, Presidente del Comitato Organizzatore dei Giochi di Torino 2025.

Ritaglio stampa ad uso esclusivo del destinatario, non riproducibile.

095047

L'atleta Special Olympics Grecia, Ilianna Simeonidi. Foto di Simone Castrovillari

Simone Castrovillari

«**Attraverso lo sport, ogni persona, indipendentemente dalle proprie difficoltà, può realizzare il proprio potenziale.** L'impegno di impegno Eunice Kennedy Shriver per garantire pari opportunità alle persone con disabilità intellettiva ha segnato la nascita di un movimento che oggi coinvolge milioni di

Ritaglio stampa ad uso esclusivo del destinatario, non riproducibile.
095047

atlete e atleti in tutto il mondo ed è presente in 200 Paesi», ha detto la Presidente Patrizia Sandretto Re Rebaudengo. Presenti alla cerimonia anche il Presidente della Regione Piemonte Alberto Cirio, il Sindaco della Città di Torino Stefano Lo Russo, il Presidente e Managing Director di Special Olympics Europa Eurasia David Evangelista e il Presidente

Ritaglio stampa ad uso esclusivo del destinatario, non riproducibile.
095047

di Special Olympics Hellas, Dionyssios Kodellas.

L'atleta Special Olympics Grecia, Ilianna Simeonidi con Patrizia Sandretto Re Rebaudengo, Presidente del Comitato Organizzatore dei Giochi di Torino 2025. Foto di Simone Castrovillari

Simone Castrovillari

L'incoronazione con corone di ulivo dei quattro tedofori da parte di Mark McCorkle, Presidente del Comitato LETR (Law Enforcement Torch Run),

Ritaglio stampa ad uso esclusivo del destinatario, non riproducibile.
095047

ha dato ufficialmente il via al Torch Run: la Fiamma ha attraversato i luoghi più iconici della capitale ellenica: dal Parlamento Greco a Piazza Syntagma, dall'Arco di Adriano fino alla sede dell'Ambasciata Italiana.

Foto di Simone Castrovillari

Simone Castrovillari

Andrea Spezzano, Patrizia Sandretto Re Rebaudengo, Presidente del Comitato Organizzatore dei Giochi di

Ritaglio stampa ad uso esclusivo del destinatario, non riproducibile.
095047

Torino 2025, l'ambasciatore italiano Paolo Cuculi, il Presidente della Regione Piemonte Alberto Cirio, il Sindaco della Città di Torino Stefano Lo Russo. Foto di Simone Castrovillari

Simone Castrovillari

Da lì, gelosamente sorvegliata da due custodi, che si preoccupano che

il fuoco resti costantemente acceso, la fiamma della speranza è partita verso l'Italia, accolta

Ritaglio stampa ad uso esclusivo del destinatario, non riproducibile.
095047

da una cerimonia all'aeroporto di Fiumicinoe benedetta in Vaticano da Monsignor Oreste Pepe, prima di continuare il suo viaggio verso Torino.

Foto di Simone Castrovillari

Simone Castrovillari

Il capoluogo piemontese sarà anche il punto di arrivo della tappa finale della Law Enforcement Torch Run che si toccherà le principali località del Piemonte, per poi tornare

Ritaglio stampa ad uso esclusivo del destinatario, non riproducibile.
095047

l'8 marzo per la cerimonia di apertura all'Inalpi Arena.

«La Fiamma della Speranza», ha detto David Evangelista, Presidente e Amministratore Delegato di Special Olympics Europe Eurasia, «va anche oltre l'essenza dei Giochi Mondiali Invernali che ci attendono.

Simboleggia la dedizione di ogni atleta Special Olympics. Significa l'impegno di ogni allenatore. Racchiude i sogni di ogni

Ritaglio stampa ad uso esclusivo del destinatario, non riproducibile.
095047

genitore, di ogni famiglia. Illustra il duro lavoro di tanti volontari in tutto il mondo».

L'articolo originale Special Olympics Torino 2025, il viaggio della fiamma della speranza da Atene a Torino lo potete trovare al seguente Link

Continue reading

Next post

Naomi Campbell, 54 anni, con capelli maxi alla Diana Ross alla sfilata per i 30 anni di DSquared2

Previous post

Weleda Skin Food, la crema viso economica segreto dei backstage delle sfilate

Ritaglio stampa ad uso esclusivo del destinatario, non riproducibile.

095047

GIOCHI MONDIALI INVERNALI SPECIAL OLYMPICS TORINO 2025

GIOCHI MONDIALI INVERNALI SPECIAL OLYMPICS TORINO 2025
26/02/2025 | Eventi , News
PASSA DA TOYOTA LA "FLAME OF HOPE" DEI GIOCHI MONDIALI INVERNALI SPECIAL OLYMPICS TORINO 2025
La "Flame of Hope" , torcia dei Giochi Mondiali Invernali Special Olympics di Torino, simbolo di inclusione e valorizzazione delle diversità , è passata per la sede italiana di Toyota, sottolineando ancora una volta il legame tra Toyota e i valori promossi da Special Olympics.
Il Torch Run, iniziato ufficialmente il 25 febbraio con l´accensione della torcia ad Atene, è il punto focale dell´ultima tappa della Law Enforcement Torch Run® e rappresenta una grande opportunità di sensibilizzazione di tutto il territorio nazionale : persone di ogni età, scuole ed associazioni potranno essere protagonisti di un evento di portata mondiale e diffondere un messaggio di inclusione e valorizzazione delle diverse caratteristiche di ogni individuo .
Si tratta di un evento unico che coinvolge scuole, associazioni e comunità locali in tutta Italia . Durante il tragitto, risalirà l´Italia fino ad attraversare - dal 1° al 7 marzo - le principali località piemontesi grazie a 90 runner divisi in 8 squadre , per arrivare l´8 marzo a Torino nell´ambito della Cerimonia di Apertura dei Giochi Mondiali Invernali all´Inalpi Arena .
Toyota, partner globale di Special Olympics®, ha contribuito attivamente al successo della Torch Run e alle attività collegate ai Giochi Mondiali Invernali Torino 2025. Tra le principali iniziative del Gruppo Toyota, la fornitura di 140 veicoli elettrificati all´organizzazione (forniti tramite KINTO Italia), espressione del suo approccio multi-tecnologico , che integra soluzioni avanzate per rispondere con sostenibilità ambientale e innovazione alle esigenze di mobilità più diversificate e l´iniziativa "Adotta un campione" con cui Toyota supporta quattro atleti di Special Olympics Italia offrendo loro l´opportunità di partecipare ai Giochi Mondiali Invernali di Torino 2025. E ancora, la preparazione dei kit di gara
,
e una intensa attività di volontariato aziendale, con i dipendenti delle società del Gruppo Toyota in Italia e in Europa che saranno coinvolti come volontari durante i Giochi Mondiali Invernali.
La collaborazione con Special Olympics® , avviata nel 2020 nell´ambito di un accordo globale ed europeo, tra le società del Gruppo Toyota in Italia e Special Olympics Italia , si inserisce in una strategia consolidata a livello internazionale per promuovere una società più inclusiva. Da sempre, Toyota si impegna a garantire la libertà di movimento a ogni persona, sviluppando tecnologie innovative che migliorano la qualità della vita, riducono l´impatto ambientale, rendono la mobilità accessibile a tutti senza barriere , e creano un contesto che permetta a ciascun individuo di esprimere appieno il proprio potenziale, perseguendo un futuro sostenibile, innovativo e rispettoso delle differenze.
Ricerca per:

Ritaglio stampa ad uso esclusivo del destinatario, non riproducibile.

095047

IN EVIDENZA Teo Teocoli: «Non vado più in tv perché ho litigato con Fazio. Aldo, Giovanni e Giacomo sono diventati miliardari grazie a me»

Gigi D'Agostino torna a casa: concerto nella sua Torino all'Inalpi Arena con il nuovo singolo «My new life»

di Luca Castelli

Lo show di venerdì 27 febbraio sarà anche l'occasione per ascoltare dal vivo il brano in uscita a marzo, che sottolinea ulteriormente la nuova stagione del produttore

Infine, Torino. La rinascita di Gigi D'Agostino si completa venerdì sera con lo show più atteso: quello nella sua città. Il dj e produttore sarà protagonista all'**Inalpi Arena** di uno spettacolo che fin dalle locandine suona come una dichiarazione d'amore — «**Gigi D'Agostino Loves Torino**» —e che arriva al culmine del percorso di ripartenza dalla malattia che lo ha colpito nel 2021, iniziato un anno fa come superospite al Festival di Sanremo e già transitato dalle nostre parti — ma tecnicamente, ancora fuori dai confini cittadini — la scorsa estate al **Sonic Park di Stupinigi**.

Gli organizzatori del concerto sono gli stessi di allora (**Fondazione Reverse**)

CORRIERE TV

Torino, la mostra su James Cameron al Museo del Cinema. La «Tripolina» trasforma la Mole in un film di fantascienza

The Art of James Cameron racconta il regista di Titanic e Avatar, Alien e Terminator, con un nuova, spettacolare installazione per videoproiezioni

Ritaglio stampa ad uso esclusivo del destinatario, non riproducibile.

095047

www.ecostampa.it

e l'evento promette di essere una «celebrazione della musica e della vita» attraverso i successi della carriera del Capitano.

Venerdì si chiude il cerchio aperto il **17 dicembre 1967**, quando Luigi Celestino Di Agostino venne al mondo proprio sotto la Mole, figlio di genitori di origini salernitane residenti a Mirafiori Sud. Cresciuto in quella via Pomaretto in cui a dicembre 2022 — quando ancora le sue condizioni di salute erano avvolte nel mistero — i fan sfidarono il gelo per dedicargli un appassionato flash mob, il dj ha esordito negli anni Ottanta nel circuito delle discoteche cittadine.

Prima come semplice avventore («Uno di quelli che uscivano solo quando erano cacciati fuori, mi piaceva ballare in maniera estrema», ha raccontato di recente al podcast **Supernova** di **Alessandro Cattelan**), poi come dj a tempo pienissimo («Ogni sera della settimana, dovevo intrattenere chiunque, anche quando c'erano solo sette persone: **lì ho imparato tutto**»), quindi decollando negli anni Novanta nelle mitologiche nottate all'Ultimo Impero di Airasca, la mega-discoteca nella campagna pinerolese da cui sono partiti successi come *Bla bla bla, Another Way, L'amour toujours*.
Da lì in avanti è stata stardom globale. Da tempo l'artista vive in Svizzera, tiene i suoi spettacoli soprattutto all'estero (dei cinque finora annunciati per il 2025 tre sono in Austria, il bis tricolore sarà il 21 giugno alla Fiera Milano a Rho) ed è stato il primo italiano a entrare nel club degli artisti con un brano da oltre un miliardo di ascolti su **Spotify** (con *In My Mind*).

Il concerto torinese sarà forse la prima occasione in cui ascoltare dal vivo il nuovo singolo *My New Life*, in uscita a marzo, che sottolinea ulteriormente la nuova stagione del produttore (simboleggiata anche dal progressivo abbandono dei celebri soprannomi, da Gigi Dag al Capitano, come testimonia la scelta del titolo dello show all'Inalpi). L'anno scorso gli ottomila posti di Stupinigi volarono via in prevendita, per venerdì nella più capiente struttura di piazza d'Armi ci sono ancora tagliandi disponibili in diversi settori, con **prezzi da 88,55 a 63,25 euro**.

Ritaglio stampa ad uso esclusivo del destinatario, non riproducibile.
095047

TorinoClick
AGENZIA QUOTIDIANA DELLA CITTÀ DI TORINO

La Fiamma degli Special Olympics è arrivata a Torino

26 Febbraio 2025/Sport, Torinese

Dopo l'accensione di ieri ad Atene, e dopo essere stata consegnata nelle mani del Presidente del Comitato organizzatore, Patrizia Sandretto Re Rebaudengo, la Fiamma della Speranza degli Special Olympics World Winter Games è giunta questa sera a Torino, con un treno proveniente da Roma.

Ad accogliere la Fiamma al binario 15 della stazione di Porta Nuova il Sindaco Stefano Lo Russo e una cinquantina di atleti Special Olympics, che prenderanno parte al più importante appuntamento sportivo mondiale per atleti con disabilità intellettive, in programma a Torino e in Piemonte dall'8 marzo al 15 marzo.

La Fiamma è arrivata a Torino al termine di una lunga giornata passata a Roma, iniziata con la benedizione in Vaticano. Sabato inizierà il suo tour nelle principali località del Piemonte che durerà fino all'8 marzo, quando la Torcia entrerà trionfalmente all'Inalpi Arena per la cerimonia di inaugurazione dei Giochi.

Cerca

Cerca

Articoli recenti

La Fiamma degli Special Olympics è arrivata a Torino

Al parco Colonnetti nasce il Bosco del Toro, l'iniziativa di Suzuki e Torino Fc per una città ancora più verde

Ritaglio stampa ad uso esclusivo del destinatario, non riproducibile.

095047

TORINO NEWS24.it

Ascolta in diretta la nostra radio partner

Cerca su Torino News!

FILTRA PER ZONE

HOME CRONACA POLITICA ECONOMIA CULTURA APPUNTAMENTI EVENTI SPORT ARTE LAVORO

26/02/2025 TERRITORIO

A Torino arriva la mitica Fiaccola Olimpica: partita da Atene, oggi sarà nella città della Mole

CONDIVIDI

La Fiamma della Speranza accesa ad Atene, inizia il viaggio verso Torino per gli Special Olympics World Winter Games

La fiamma della speranza e dell'inclusione si è accesa ieri nel cuore di Atene per illuminare la marcia di avvicinamento agli Special Olympics World Winter Games Turin 2025 e per dare luce al futuro di un'intera generazione di atleti di tutto il mondo. Nella storica cornice dello Zappeion Megaron, si è svolta la solenne cerimonia di accensione della Torcia dei Giochi Mondiali, che dall'8 al 15 marzo accoglieranno in Italia 1500 atleti di 101 Paesi per celebrare lo sport come strumento di trasformazione sociale e culturale.

La cerimonia, carica di emozione e tradizione, ha seguito un protocollo ispirato ai riti dell'antica Grecia. Presenti le alte cariche istituzionali, il Presidente della Regione Piemonte Alberto Cirio, il Sindaco della Città di Torino Stefano Lo Russo, Presidente e Managing Director di Special Olympics Europa Eurasia David Evangelista, il Presidente di Special Olympics Hellas, Dionyssios Kodellas, Ambasciatore ad.h, e la Presidente del Comitato Organizzatore dei Giochi di Torino 2025, Patrizia Sandretto Re Rebaudengo.

"La torcia parte per il suo viaggio in Italia", racconta la Presidente Patrizia Sandretto Re Rebaudengo. "Attraverserà il Piemonte, accolta da scuole, associazioni, cittadini e giungerà a Torino portando con sé tutto il significato di questo cammino. Questa fiamma accende una responsabilità collettiva: continuare a lavorare per un futuro dove lo sport sia davvero uno strumento di uguaglianza e di crescita per tutti".

Da Atene a Torino

Il viaggio della Torcia è iniziato con il passaggio simbolico della Fiamma alla Presidente del Comitato Organizzatore dei Giochi, che ha acceso la Torcia di Mark McCorkle, Presidente del Comitato LETR (Law Enforcement Torch Run). McCorkle ha quindi posato una corona d'ulivo sul capo dei primi quattro tedofori ufficiali: gli atleti Special Olympics Andrea Spezzano (Italia) e Aris Makris (Grecia), accompagnati dagli agenti di polizia Paolo Vialardi (Italia) e Nikolaos Angelakis

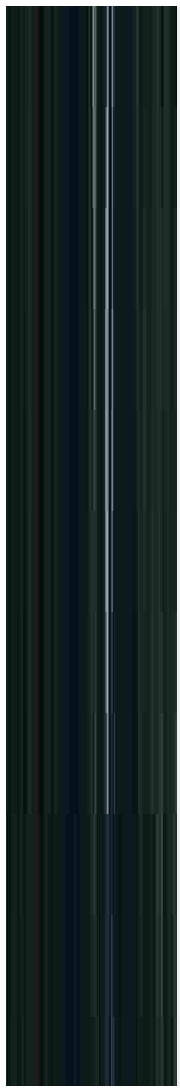

TERRITORIO

A Torino la strage dei pedoni – 500 investiti in un anno. E molte strisce non si vedono: è allarme

Ritaglio stampa ad uso esclusivo del destinatario, non riproducibile.

095047

TORINONEWS24.IT

www.ecostampa.it

(Grecia).

Un'incoronazione che ha dato ufficialmente il via al Torch Run, con cui la Fiamma ha attraversato i luoghi più iconici della capitale ellenica: dal Parlamento Greco a Piazza Syntagma, dall'Arco di Adriano fino alla sede dell'Ambasciata Italiana. Ma il suo viaggio è solo all'inizio.

Oggi la torcia arriverà a Torino. Quì inizierà il tour piemontese della Final Leg che toccherà le principali località piemontesi fino all'8 marzo quando, accolta dall'entusiasmo di migliaia di tifosi, entrerà trionfalmente all'Inalpi Arena, illuminando la cerimonia di apertura degli Special Olympics World Winter Games Turin 2025.

" Il viaggio della fiaccola che parte da Atene segna il percorso di avvicinamento a un grande evento che il Piemonte si prepara a ospitare per il suo carico di emozioni sportive e, in questa occasione in particolare, per il suo profondo significato di inclusione e solidarietà – dichiara il presidente della Regione Piemonte Alberto Cirio – In questi anni abbiamo lavorato per rendere il Piemonte protagonista di eventi internazionali, che abbiamo organizzato con professionalità e competenza, nella convinzione che questi siano motore di sviluppo e di promozione turistica. Con la stessa passione ci prepariamo agli Special Olympics World Winter Games Turin, che in più ricordano a tutti noi che la determinazione e dedizione consentono di superare ogni ostacolo e rendere la nostra società sempre più accogliente e solidale".

"Oggi – spiega il sindaco di Torino Stefano Lo Russo – è iniziato il viaggio della fiaccola degli Special Olympics che la porterà fino alla nostra città dove avremo avrà presto l'onore di accoglierla insieme a atlete e atleti, delegazioni e tecnici per un evento straordinario. Gli Special Olympics 2025 permetteranno a Torino di vivere giorni di gare emozionanti e saranno soprattutto un'occasione per diffondere un messaggio fondamentale: lo sport è per tutti, lo sport è passione, inclusione, unione. Buon viaggio, fiaccola degli Special Olympics 2025, Torino ti aspetta!"

Ritaglio stampa ad uso esclusivo del destinatario, non riproducibile.
095047

www.ecostampa.it

Special Olympics World Winter Games, accesa la Fiamma della Speranza d Atene

26 FEBBRAIO 2025, 10:24 | EVENTI

La fiamma della speranza e dell'inclusione si è accesa nel cuore di Atene per illuminare la marcia di avvicinamento agli Special Olympics World Winter Games Turin 2025. Nella cornice dello Zappeion Megaron, si è svolta la solenne cerimonia di accensione della Torcia dei Giochi Mondiali, che dall'8 al 15 marzo accoglieranno in Italia 1500 atleti di 101 Paesi per celebrare lo sport come strumento di trasformazione sociale e culturale.

Presenti le alte cariche istituzionali, il presidente della Regione Piemonte Alberto Cirio; il sindaco della Città di Torino Stefano Lo Russo; presidente e Managing Director di Special Olympics Europa Eurasia David Evangelista; il presidente di Special Olympics Hellas, Dionyssios Kodellas Ambasciatore ad.h, e la presidente del Comitato Organizzatore dei Giochi di Torino 2025, Patrizia Sandretto Re Rebaudengo.

La cerimonia ha raggiunto il suo apice con il suggestivo Choreodrama, che ha preparato il momento più atteso: l'accensione della Fiamma della Speranza. Come da tradizione

CERCANELLENEWS

Tipo:
News

Parole chiave:
Inserisci i termini di ricerca...

Categoria:

Regione:

Data (dal): Data (al):

Ritaglio stampa ad uso esclusivo del destinatario, non riproducibile.

095047

www.ecostampa.it

olimpica, la sacerdotessa suprema Iliana Symeonidi, atleta di ginnastica ritmica Special Olympics Hellas, si è inginocchiata davanti allo specchio parabolico, attendendo che i raggi del sole generassero il fuoco sacro.

In contemporanea all'accensione della Fiamma in Grecia, in tutta Italia si è svolta la Community Run. Venti staffette, una per ogni regione, nei luoghi più simbolici del Bel Paese. 25 coppie di Atleti e Partner coinvolti nel passaggio della torcia e con il supporto delle forze dell'ordine che tradizionalmente scortano il viaggio della fiamma dei Giochi verso la destinazione finale, ovvero la Cerimonia di Apertura dell'8 marzo che, nel pieno rispetto del protocollo olimpico dettato dal CIO, darà il via ufficiale a questa attesa edizione dei Giochi Mondiali Invernali, che il nostro Paese ospita per la prima volta.

"A breve la torcia partirà per il suo viaggio in Italia – racconta la Presidente Patrizia Sandretto Re Rebaudengo – Attraverserà il Piemonte, accolta da scuole, associazioni, cittadini e giungerà a Torino portando con sé tutto il significato di questo cammino. Questa fiamma accende una responsabilità collettiva: continuare a lavorare per un futuro dove lo sport sia davvero uno strumento di uguaglianza e di crescita per tutti".

Il viaggio della Torcia è iniziato con il passaggio simbolico della Fiamma alla presidente del Comitato Organizzatore dei Giochi, che ha acceso la Torcia di Mark McCorkle, presidente del Comitato LETR (Law Enforcement Torch Run). McCorkle ha quindi posato una corona d'ulivo sul capo dei primi quattro tedofori ufficiali: gli atleti Special Olympics Andrea Spezzano (Italia) e Aris Makris (Grecia), accompagnati dagli agenti di polizia Paolo Vialardi (Italia) e Nikolaos Angelakis (Grecia).

Un'incoronazione che ha dato ufficialmente il via al Torch Run, con cui la Fiamma ha attraversato i luoghi più iconici della capitale ellenica: dal Parlamento Greco a Piazza Syntagma, dall'Arco di Adriano fino alla sede dell'Ambasciata Italiana. Ma il suo viaggio è solo all'inizio.

La torcia è partita per l'Italia e oggi arriverà a Torino dove inizierà il tour piemontese della Final Leg che toccherà le principali località piemontesi fino all'8 marzo quando entrerà trionfalmente all'Inalpi Arena, illuminando la cerimonia di apertura degli Special Olympics World Winter Games Turin 2025.

"Il viaggio della fiaccola che parte oggi da Atene segna il percorso di avvicinamento a un grande evento che il Piemonte si prepara a ospitare per il suo carico di emozioni sportive e, in questa occasione in particolare, per il suo profondo significato di inclusione e solidarietà – dice il presidente della Regione Piemonte Alberto Cirio – In questi anni abbiamo lavorato per rendere il Piemonte protagonista di eventi internazionali, che abbiamo organizzato con professionalità e competenza, nella convinzione che questi siano motore di sviluppo e di promozione turistica. Con la stessa passione ci prepariamo agli Special Olympics World Winter Games Turin, che in più ricordano a tutti noi che la determinazione e dedizione consentono di superare ogni ostacolo e rendere la nostra società sempre più accogliente e solidale".

TAGS: ATENE • FIAMMA DELLA SPERANZA • SPECIAL OLYMPICS WORLD WINTER GAMES

News Correlate

I marmi del Partenone in Grecia, Sicilia apripista
18 GENNAIO 2025, 8:23

Msc: per la prima volta crociere invernali nel Mediterraneo orientale
23 OTTOBRE 2024, 11:09

Affitti brevi, ad Atene licenze sospese per tutto il 2025
18 SETTEMBRE 2024, 10:44

2025-02-26

AVVIA LA RICERCA

Ritaglio stampa ad uso esclusivo del destinatario, non riproducibile.
095047

www.ecostampa.it

TUTTOSPORT.COM

Special Olympics, la torcia ricevuta in Vaticano nella Basilica di San Pietro

La torcia olimpica con le due fiamme, che stasera sbarcheranno a Torino con la delegazione di Special Olympics arrivata ieri da Atene, è stata ricevuta stamani in Vaticano nella Basilica di San Pietro, dove secondo i programmi iniziali della trasferta avrebbe dovuto essere benedetta da papa Francesco. Le veci del pontefice sono state fatte dal cardinale Orazio Sepe che dopo aver officiato la messa nella cappella del Santissimo Sacramento si è intrattenuto a conversare con atleti e volontari, guidati dalla presidente del comitato organizzatore Patrizia Sandretto Re Rebaudengo. Tra loro, i custodi della sacra fiamma, americani, agenti di polizia federale, Mark McCorkle di Los Angeles e Greg Dawson di Fayetteville, Arkansas. I due hanno raccolto la torcia ieri ad Atene e la custodiranno - senza mai

Ritaglio stampa ad uso esclusivo del destinatario, non riproducibile.
095047

www.ecostampa.it

separarsi da essa - fino alla fine dei Giochi Olimpici Invernali di Torino, al via l'8 marzo con la cerimonia di apertura all'Inalpi Arena (di Andrea Pavan)

1 di 11

Ritaglio stampa ad uso esclusivo del destinatario, non riproducibile.

095047

Maltrattati, sfruttati, abbandonati, uccisi. Gli animali vivono in condizioni sempre più difficili e precarie. E se un giorno scomparissero del tutto?

Frecciarossa Final Eight 2025 da record

Postato da: Redazione il: Febbraio 26, 2025 In: Brand, MARKETING, slider Stampa Email

È successo ancora: **Mikado e ZooCom** hanno fatto "canestro" per il terzo anno consecutivo alla Frecciarossa Final Eight 2025 di basket, celebrando il Mikado Kiss con un'attivazione, conclusa grazie al prezioso lavoro di Infront (Official Advisor LBA), che ha coinvolto migliaia di spettatori all'Inalpi Arena di Torino.

Infatti, dal 12 al 16 febbraio, il palazzetto si è trasformato in una vera e propria arena dell'amore, con oltre 46.000 spettatori che hanno partecipato all'evento e assistito al ritorno della celebre **Mikado Kiss Cam**, protagonista indiscussa di un'iniziativa che ha saputo combinare passione sportiva e romanticismo, proprio nella settimana dell'amore per eccellenza, quella di San Valentino. Si è trattato di un'activation da record, con numeri che parlano chiaro: circa 70.000 pack distribuiti, un aumento del 27% nelle visualizzazioni social rispetto al 2024 e un engagement che ha superato i 14 milioni di visualizzazioni.

La Mikado Kiss Cam ha animato il pre-partita e i time-out di ogni match, inquadrando coppie che, Mikado alla mano, si sono lasciate andare a baci e sorrisi, trasmessi anche in TV. L'**Inalpi Arena** è stata completamente dominata da asset e materiali brandizzati Mikado: uno spettacolo che ha saputo coinvolgere e sorprendere il pubblico presente, grazie a un'accurata pianificazione e una cura per i dettagli che ha reso l'esperienza memorabile.

La brandizzazione ha coinvolto anche l'intera infrastruttura: LED bordocampo e LED sul braccio canestro hanno alternato creatività dedicate a Mikado e alla limited edition, realizzata dall'illustratore e fumettista Giulio Mosca, in arte **ilbaffogram**,

Ritaglio stampa ad uso esclusivo del destinatario, non riproducibile.

095047

www.ecostampa.it

che ha ideato le grafiche del pack e della comunicazione legata al Mikado Kiss presente alla Frecciarossa Final Eight 2025.

ZooCom trasforma la Frecciarossa Final Eight 2025 in un fenomeno digitale immersivo, portando la Mikado Kiss Cam in un'edizione da record

Inoltre, sui maxi-schermi laterali e sul cubo LED sono stati trasmessi video emozionali e grafiche personalizzate nei momenti chiave della Kiss Cam. Anche l'area foyer è stata animata con maxi-schermi e totem interattivi che hanno amplificato il coinvolgimento del pubblico: le coppie, e non solo, hanno potuto immortalare il proprio **Mikado Kiss**, trasformandolo in un ricordo condivisibile anche sui social.

I seggiolini del palazzetto sono stati preparati per accogliere il pubblico con un dolce benvenuto: su ogni posto, un pack di Mikado e un flyer con le istruzioni per vivere al meglio il proprio **Mikado Kiss**. Lo staff, composto da hostess, steward, animatori e tour leader, ha indossato divise personalizzate per immergere i presenti in un'atmosfera di dolcezza e divertimento.

Non sono mancati momenti di interazione diretta: sono stati distribuiti circa 70.000 pack di **Mikado**, regalando sorrisi a grandi e piccoli. Il palcoscenico della Mikado Kiss Cam ha preso vita anche grazie all'energia della mascotte, vestita con una speciale divisa a tema. Insieme alle hostess, ha animato il pubblico con giochi, balli e il lancio di t-shirt brandizzate, catalizzando l'attenzione nei momenti dedicati, e mantenendo sempre alta la partecipazione degli spettatori.

ZooCom ha curato l'attivazione coinvolgendo volti noti del **panorama digital**: Dino Lanaro con la moglie Vera Santagata, Simone Montella, Carlotta Roncarà, Federica Mazzei e il marito Yannick, Giorgia Crivello e Stefano Laudoni, Antonino Pantó, anche conosciuto come Tony iPants, e la compagna Silvia, e Giulio Mosca, conosciuto come **Ilbaffogram**, il creativo dietro le grafiche della Mikado Limited Edition.

Si tratta di speciali bi-pack con due confezioni di Mikado al latte e un'esclusiva cornice per conservare il proprio Mikado Kiss, realizzati in tre grafiche inedite che raccontano il Mikado Kiss nelle sue diverse sfaccettature: **romantico**, **familiare** e in un contesto di **amicizia**. Inoltre, a supporto del lancio della limited edition, ZooCom ha prodotto tre video dedicati, e pubblicati tra gennaio e febbraio. Questa limited edition è disponibile nei principali supermercati e ipermercati fino a esaurimento scorte.

"Il progetto non si è limitato alla Frecciarossa Final Eight 2025, ma è stato un viaggio iniziato già da agosto. Un percorso che ha visto il coinvolgimento di oltre 60 talent, ai quali è stata inviata una box brandizzata con i pack limited edition, generando un effetto virale grazie alle loro ricondivisioni sui social", spiega **Arianna Ballerini, Account Manager di ZooCom**.

"A settembre ZooCom ha avviato la campagna digital con un primo concept dedicato al luogo del cuore, sviluppato con i talent Nunzio Fresi e la coppia Giorgia Crivello e Stefano Laudoni, coinvolti anche nella Supercoppa 2024. Da dicembre, il focus si è spostato sulla narrazione del primo bacio, con la partecipazione di Emily Bizzo. A febbraio, con l'avvicinarsi di San Valentino e della **Frecciarossa Final Eight 2025**, il racconto ha visto protagonisti talent come Pika Palindromo, Giorgia Lucini, Gloria Maria Corso e lo stesso Ilbaffogram".

Un percorso lungo mesi, una strategia strutturata e un impatto senza precedenti: il **Mikado Kiss** si conferma un fenomeno capace di unire sport, emozione e community engagement, trasformando ogni bacio in un momento indimenticabile.

"Non c'è bacio senza Mikado Kiss (Cam)": questo il **claim** che racchiude la strategia di Mikado che, per il terzo anno consecutivo, torna con l'iconica Mikado Kiss Cam alla Frecciarossa Final Eight 2025. Una collaborazione speciale che, anno dopo anno, celebra la passione sportiva con un rituale iconico come quello del Mikado Kiss, grazie anche al supporto di ZooCom.

Un lavoro di squadra, e una strategia di comunicazione ad hoc, ci hanno permesso di affiancare all'evento on field un'amplificazione media più ampia, che include il lancio di uno spot TV, consentendoci di raggiungere un pubblico diversificato. Siamo entusiasti di come la Mikado Kiss Cam si sia evoluta nel tempo, ottenendo sempre maggiore visibilità e riconoscibilità", ha dichiarato **Gaetana Santojanni, Marketing Manager Treat Snacks di Mondelēz International in Italia**.

"La Frecciarossa Final Eight 2025 della Lega Basket Serie A rappresenta un palcoscenico unico per celebrare il Mikado Kiss", ha dichiarato **Ludovico Milani, Managing Director di ZooCom**. "Questo successo è la dimostrazione di come un'attivazione ben progettata possa trasformare un gesto, come il Mikado Kiss, in un momento di condivisione collettiva che coinvolge il pubblico dentro e fuori da un palazzetto sportivo. È stata una settimana intensa, di grande basket e di

Ritaglio stampa ad uso esclusivo del destinatario, non riproducibile.
095047

emozioni autentiche, e siamo orgogliosi di aver contribuito a rendere ancora più speciale questa edizione. Un grazie al team di Mikado, che ancora una volta ci ha scelti, al nostro incredibile team, a Infront Italy e a LBA, per la collaborazione e la fiducia in questo progetto".

Credits:
Head of account: Elisa La Vita
Account Manager: Arianna Ballerini

Tags: fenomeno digitale immersivo | Frecciarossa Final Eight 2025 | Mikado Kiss Cam | ZooCom

« Precedente
Nasce l'Osservatorio sulla GenAI di IAA

ARTICOLI CORRELATI

OVS lancia in oltre 500 store il brand Les Copains
Febbraio 26, 2025

San Marino Song Contest: Gabry Ponte in pole position
Febbraio 26, 2025

Scambio casa: l'alternativa sostenibile per vivere il Carnevale
Febbraio 26, 2025

Ritaglio stampa ad uso esclusivo del destinatario, non riproducibile.
095047

vanityfair.it
VANITY FAIR

www.ecostampa.it

VANITY FAIR

SPORT

Special Olympics Torino 2025, il viaggio della fiamma della speranza da Atene a Torino

Accesa nella capitale ellenica, secondo un protocollo ispirato ai riti dell'antica Grecia, la torcia è volata a Roma per poi proseguire il suo viaggio verso la capitale piemontese

DI VERONICA BIANCHINI

26 FEBBRAIO 2025

Andrea, giovane triatleta piemontese, tiene in mano con orgoglio la fiaccola olimpica appena accesa, e comincia a correre per le vie d'Atene. È lui il primo tedoforo, assieme all'atleta greco Aris e agli agenti di polizia Paolo e Nikolao, a portare la fiamma della speranza e dell'inclusione nel cuore della città per illuminare **la marcia di avvicinamento ai Giochi Mondiali Invernali Special Olympics di Torino 2025**.

Gli atleti Special Olympics Andrea Spezzano e Aris Makris. Foto di Simone Castrovillari
SIMONE CASTROVILLARI

Il grande **evento sportivo dedicato agli atleti con disabilità intellettiva,** nato nel 1968 negli Stati Uniti per volere di Eunice Kennedy Shriver, si svolgerà per la prima volta in Italia, tra Torino, Sestriere, Pra Gelata e Bardonecchia, **dall'8 al 15 marzo, con la partecipazione in Italia 1500 atleti e di 101 Paesi** per celebrare lo sport come strumento di trasformazione sociale e culturale.

La solenne cerimonia di accensione si è svolta il 25 febbraio nella cornice dello Zappeion Megaron, seguendo un protocollo ispirato ai riti dell'antica Grecia con tanto di choreodrama ad annunciare l'inizio della cerimonia di accensione della fiaccola.

Ritaglio stampa ad uso esclusivo del destinatario, non riproducibile.
095047

vanityfair.it
VANITY FAIR

www.ecostampa.it

Foto di Simone Castrovillari
SIMONE CASTROVILLARI

Foto di Simone Castrovillari
SIMONE CASTROVILLARI

La sacerdotessa suprema, **Iliana Symeonidi, atleta di ginnastica ritmica Special Olympics Hellas, ha acceso il sacro braciere con la torcia**, consegnandola poi nelle mani di Patrizia Sandretto Re Rebaudengo, Presidente del Comitato Organizzatore dei Giochi di Torino 2025.

L'atleta Special Olympics Grecia, Ilianna Simeonidi. Foto di Simone Castrovillari
SIMONE CASTROVILLARI

«**Attraverso lo sport, ogni persona, indipendentemente dalle proprie difficoltà, può realizzare il proprio potenziale.** L'impegno di impegno Eunice Kennedy Shriver per garantire pari opportunità alle persone con disabilità intellettiva ha segnato la nascita di un movimento che oggi coinvolge milioni di atlete e atleti in tutto il mondo ed è presente in 200 Paesi», ha detto la Presidente Patrizia Sandretto Re Rebaudengo. Presenti alla cerimonia anche il Presidente della Regione Piemonte Alberto Cirio, il Sindaco della Città di Torino Stefano Lo Russo, il Presidente e Managing Director di Special Olympics Europa Eurasia David Evangelista e il Presidente di Special Olympics Hellas, Dionyssios Kodellas.

L'atleta Special Olympics Grecia, Ilianna Simeonidi con Patrizia Sandretto Re Rebaudengo, Presidente del Comitato Organizzatore dei Giochi di Torino 2025. Foto di Simone Castrovillari
SIMONE CASTROVILLARI

L'incoronazione con corone di ulivo dei quattro tedofori da parte di Mark McCorkle, Presidente del Comitato LETR (Law Enforcement Torch Run), ha dato ufficialmente il via al Torch Run: la Fiamma ha attraversato i luoghi più iconici della capitale ellenica: dal Parlamento Greco a Piazza Syntagma, dall'Arco di Adriano fino alla sede dell'Ambasciata Italiana.

Foto di Simone Castrovillari
SIMONE CASTROVILLARI

Andrea Spezzano, Patrizia Sandretto Re Rebaudengo, Presidente del Comitato Organizzatore dei Giochi di Torino 2025, l'ambasciatore italiano Paolo Cuculi, il Presidente della Regione Piemonte Alberto Cirio, il Sindaco della Città di Torino Stefano Lo Russo. Foto di Simone Castrovillari
SIMONE CASTROVILLARI

Da lì, gelosamente sorvegliata da due custodi, che si preoccupano che **il fuoco resti costantemente acceso,** la fiamma della speranza è partita verso l'Italia, accolta da una cerimonia all'aeroporto di Fiumicinoe benedetta in Vaticano da Monsignor Oreste Pepe, prima di continuare il suo viaggio verso Torino.

Ritaglio stampa ad uso esclusivo del destinatario, non riproducibile.
095047

vanityfair.it
VANITY FAIR

www.ecostampa.it

Foto di Simone Castrovillari
SIMONE CASTROVILLARI

Il capoluogo piemontese sarà anche il punto di arrivo della tappa finale della Law Enforcement Torch Run che si toccherà le principali località del Piemonte, per poi tornare l'8 marzo per la cerimonia di apertura all'Inalpi Arena.

L'accensione

La partenza

L'accoglienza

«La Fiamma della Speranza», ha detto David Evangelista, Presidente e Amministratore Delegato di Special Olympics Europe Eurasia, «va anche oltre l'essenza dei Giochi Mondiali Invernali che ci attendono. **Simboleggia la dedizione di ogni atleta Special Olympics. Significa l'impegno di ogni allenatore. Racchiude i sogni di ogni genitore, di ogni famiglia. Illustra il duro lavoro di tanti volontari in tutto il mondo**».

VANITY FAIR CONSIGLIA

TV E SERIE

Deva Cassel: «Sono stata io a fare il primo passo con Saul Nanni, il nostro è un amore vero. I miei genitori mi hanno trasmesso ottimi geni, ma anch'io mi sento insicura»

Deva Cassel è alla sua seconda prova di attrice e, nei panni di Angelica, nel nuovo kolossal Netflix *Il Gattopardo* ha conquistato tutti. Anche il fidanzato Saul Nanni

DI FEDERICO ROCCA

ATTUALITÀ

Lollobrigida: l'acqua che porta alla morte e tutte le «gaffe» del ministro

La scivolata del ministro dell'Agricoltura Francesco Lollobrigida sull'«acqua» è solo l'ultima di una serie di frasi e paragoni incomprensibili, imbarazzanti, pericolosi. I giornali dall'inizio del suo mandato le definiscono «gaffe», ma lo sono davvero?

DI SILVIA BOMBINO

GOSSIP

Lutto per Carlo Cracco, è morto a 97 anni il padre Bertillo: «Sei stato la nostra guida per una vita»

Ritaglio stampa ad uso esclusivo del destinatario, non riproducibile.
095047

vivere biella
IL QUOTIDIANO DELLA CITTÀ E DEL TERRITORIO

Pelle secca e screpolata?
Chiama ora: 337 645768
Reladol

COMUNICATO STAMPA

Winx Club: partito il tour "Teenage Dream 2025". Il 16 aprile all'Unipol Forum di Milano

25.02.2025 - h 12:17

2' di lettura 287

vivere piemonte
QUOTIDIANI ONLINE PER LA TUA CITTÀ

A Ivrea il Carnevale che racconta otto secoli di storia
8

Donazione e trapianto di organi nel 2024, il Piemonte...
9

Ritaglio stampa ad uso esclusivo del destinatario, non riproducibile.

095047

www.ecostampa.it

"Teenage Dream". Venerdì 21 febbraio, è ufficialmente partito il tour "Teenage Dream 2025" del Winx Club. La prima tappa è stata il Modigliani Forum di Livorno. "Teenage Dream 2025" arriverà, presto, anche in Lombardia. Appuntamento il prossimo 16 aprile, a Milano, dentro l'accogliente Unipol Forum.

La magia del Winx Club accompagnerà tutto **il Teenage Dream 2025**, il tour dell'iconico evento nei palazzetti. **Tour partito già il 21 febbraio dal Modigliani Forum di Livorno**. **Il 16 aprile Winx Club arriverà a Milano**, **esattamente all'Unipol Forum**.

Un evento unico realizzato grazie alla collaborazione tra **il Gruppo Rainbow e A1 Concerti**, dedicato ai fan della saga evergreen nata dal genio visionario di **Iginio Straffi** che, anno dopo anno, continua a far sognare intere generazioni tra avventure, amori e amicizie indissolubili. **Teenage Dream**, l'evento che si caratterizza per la sua atmosfera di libertà, condivisione e inclusività dando priorità al canto e alla nostalgia, ospiterà **un'esibizione esclusiva dedicata alle fate più amate della TV** che farà vivere un'esperienza unica a tutti i partecipanti e ai fan della saga. Sul palco un'imperdibile esibizione dal vivo con le canzoni più amate tra cui **Nel segno di Winx**, **Enchantix**, **Unica**, accompagnate dal testo e dalle immagini del cartone animato. Un live ricco di emozioni, la cui caratteristica straordinaria sarà l'esperienza interattiva: poco prima dello spettacolo **Winx Club** verrà proiettato su maxischermo un QR-code, inquadrando il quale si potrà accedere alla feature interattiva che farà magicamente apparire **le Winx** in versione animata sul proprio smartphone. In questo modo gli spettatori potranno realizzare video e foto straordinarie che integreranno le animazioni fatate allo scenario sul palco. Inoltre, nei foyer dei palazzetti che ospiteranno il tour il pubblico avrà l'opportunità di scattare foto ricordo con **le maxi-ali delle Winx**.

Tavolo Lear: la Regione conferma il proprio sostegno ai...
9

Qualità dell'aria: dalla Regione 14 milioni per il rinnovo...
10

Verbania: Dà in escandescenza all'ospedale e aggredisce gli...
9

Droga e cellulari in carcere, 116 indagati tra Piemonte e Liguria
9

vivere italia
QUOTIDIANI ONLINE PER LA TUA CITTÀ

Ucraina pronta all'accordo con gli Usa sulle terre rare: cosa prevede
155

Santanchè si difende in Aula: "No a ergastolo mediatico", e apre alle dimissioni
157

Trump inventa la Gold Card, cittadinanza in vendita per 5 milioni
152

Inter-Lazio 2-0, eurogol di Arnautovic e Calha regalano derby con Milan in semifinale
158

I 3 Articoli più letti della settimana

Presentato il Programma Triennale della Cultura 2025-2027. E...
9

Al via il bando per l'efficientamento energetico della rete...
6

Sanità, la giunta approva la nuova pianificazione triennale...
5

Ritaglio stampa ad uso esclusivo del destinatario, non riproducibile.

095047

A differenza dei tradizionali eventi, **Teenage Dream** si distingue per la formula che combina karaoke e intrattenimento interattivo, un vero e proprio party dove i partecipanti possono vivere esperienze condivise. In questo anno speciale per **Winx Club**, che celebra 21 anni di avventure, questo evento esclusivo per **i fan anticipa la nuovissima serie in arrivo su Rai e Netflix**: un reboot animato che celebra il ritorno alle origini della saga che ha affascinato milioni di fan in tutto il mondo, reimmaginata con uno stile inedito, con effetti speciali innovativi e un racconto avvincente. **Prepariamoci a volare insieme alle Winx**!

Queste le date italiane del tour

21 febbraio - Livorno (Modigliani Forum); 21 marzo - Torino (Inalpi Arena); 28 marzo - Padova (Kioene Arena); 3 aprile - Bari (Palaflorio); 5 aprile - Ancona (Palaprometeo); 10 aprile - Messina (Palarescifina); 12 aprile - Eboli (Palasele); 16 aprile - Milano (Unipol Forum).

ARGOMENTI spettacoli, comunicato stampa

da **WINX Club/Teenage Dream**

Torna all'articolo

Questo è un comunicato stampa pubblicato il 25-02-2025 alle 12:17 sul giornale del 26 febbraio 2025 - 287 letture

SHORT LINK:
https://vivere.me/flk

Ritaglio stampa ad uso esclusivo del destinatario, non riproducibile.

095047

TRICOMEDIT
Dal 1973 Medicina e Chirurgia tricologica
H-FT
TRAPIANTO CAPELLI
CON METODO TURCO IN ITALIA
MASSIMA DENSITÀ

Commenti

vivere biella
IL QUOTIDIANO DELLA CITTÀ E DEL TERRITORIO

Droga e cellulari in carcere, 116 indagati tra Piemonte e Liguria

Leggi tutti...

vivere piemonte
QUOTIDIANI ONLINE PER LA TUA CITTÀ

Qualità dell'aria: dalla Regione 14 milioni per il rinnovo...

Droga e cellulari in carcere, 116 indagati tra Piemonte e Liguria

Verbania: Dà in escandescenza all'ospedale e aggredisce gli...

Tavolo Lear: la Regione conferma il proprio sostegno ai...

Leggi tutti...

vivere italia
QUOTIDIANI ONLINE PER LA TUA CITTÀ

Sfiducia a Nordio e Santanchè oggi alla Camera: ministra alla...

Ucraina, Macron: "Europa pronta a mandare soldati dopo pace"....

"Affetto, preghiera, attesa di notizie": la preoccupazione...

Investe la ex fidanzata e fugge: "Non mi sono accorto di...

Leggi tutti...

Ritaglio stampa ad uso esclusivo del destinatario, non riproducibile.

095047

Vivere Biella, supplemento di Vivere Marche, testata edita da Vivere SRL. Direttore editoriale **Giulia Mancinelli**, direttore responsabile **Michele Pinto**.Registrazione presso il tribunale di Ancona n° 9 del 29 Agosto 2017. Iscrizione ROC 30223.

Pelle secca e screpolata?
Chiama ora: 337 645768
Reladol

COMUNICATO STAMPA

Winx Club: partito il tour "Teenage Dream 2025". Il 16 aprile all'Unipol Forum di Milano

25.02.2025 - h 12:17 2' di lettura 268

"Teenage Dream". Venerdì 21 febbraio, è ufficialmente partito il tour "Teenage Dream 2025" del Winx Club. La prima tappa è stata il Modigliani Forum di Livorno. "Teenage Dream 2025" arriverà, presto, anche in Lombardia. Appuntamento il prossimo 16 aprile, a Milano, dentro l'accogliente Unipol Forum.

La magia del Winx Club accompagnerà tutto **il Teenage Dream 2025**, il tour dell'iconico evento nei palazzetti. **Tour partito già il 21 febbraio dal Modigliani Forum di Livorno**. **Il 16 aprile Winx Club arriverà a Milano**, **esattamente all'Unipol Forum**.

vivere calabria
QUOTIDIANI ONLINE PER LA TUA CITTÀ

Traffico internazionale di droga, 12 arresti tra Lombardia,...
7

Crotone: sequestrata discarica abusiva con oltre 2.000...
16

Momenti di gusto di Piero Cantore: pizza e focaccia del...
150

Terremoto in provincia di Reggio Calabria, scossa di...
14

Morto il figlio del senatore Occhiuto, era caduto da ultimo...
21

vivere italia
QUOTIDIANI ONLINE PER LA TUA CITTÀ

Inter-Lazio 2-0, eurogol di Arnautovic e Calha regalano derby con Milan in semifinale
20

Superenalotto, numeri combinazione vincente di oggi 25 febbraio
142

Papa Francesco, Vaticano: "Condizioni critiche ma stazionarie. Nuova tac, prognosi riservata"
147

Ritaglio stampa ad uso esclusivo del destinatario, non riproducibile.

095047

www.ecostampa.it

Un evento unico realizzato grazie alla collaborazione tra **il Gruppo Rainbow e A1 Concerti**, dedicato ai fan della saga evergreen nata dal genio visionario di **Iginio Straffi** che, anno dopo anno, continua a far sognare intere generazioni tra avventure, amori e amicizie indissolubili. **Teenage Dream**, l'evento che si caratterizza per la sua atmosfera di libertà, condivisione e inclusività dando priorità al canto e alla nostalgia, ospiterà **un'esibizione esclusiva dedicata alle fate più amate della TV** che farà vivere un'esperienza unica a tutti i partecipanti e ai fan della saga. Sul palco un'imperdibile esibizione dal vivo con le canzoni più amate tra cui **Nel segno di Winx**, **Enchantix**, **Unica**, accompagnate dal testo e dalle immagini del cartone animato. Un live ricco di emozioni, la cui caratteristica straordinaria sarà l'esperienza interattiva: poco prima dello spettacolo **Winx Club** verrà proiettato su maxischermo un QR-code, inquadrando il quale si potrà accedere alla feature interattiva che farà magicamente apparire **le Winx** in versione animata sul proprio smartphone. In questo modo gli spettatori potranno realizzare video e foto straordinarie che integreranno le animazioni fatate allo scenario sul palco. Inoltre, nei foyer dei palazzetti che ospiteranno il tour il pubblico avrà l'opportunità di scattare foto ricordo con **le maxi-ali delle Winx**.

A differenza dei tradizionali eventi, **Teenage Dream** si distingue per la formula che combina karaoke e intrattenimento interattivo, un vero e proprio party dove i partecipanti possono vivere esperienze condivise. In questo anno speciale per **Winx Club**, che celebra 21 anni di avventure, questo evento esclusivo per **i fan anticipa la nuovissima serie in arrivo su Rai e Netflix**: un reboot animato che celebra il ritorno alle origini della saga che ha affascinato milioni di fan in tutto il mondo, reimmaginata con uno stile inedito, con effetti speciali innovativi e un racconto avvincente. **Prepariamoci a volare insieme alle Winx**!

Queste le date italiane del tour

21 febbraio - Livorno (Modigliani Forum); 21 marzo - Torino (Inalpi Arena); 28 marzo - Padova (Kioene Arena); 3 aprile - Bari (Palaflorio); 5 aprile - Ancona (Palaprometeo); 10 aprile - Messina (Palarescifina); 12 aprile - Eboli (Palasele); 16 aprile - Milano (Unipol Forum).

ARGOMENTI spettacoli, comunicato stampa

da **WINX Club/Teenage Dream**

Elon Musk, pm Milano indagano su Twitter-X per presunta evasione fiscale da 12 milioni di euro
144

I 3 Articoli più letti della settimana

Momenti di gusto con Piero Cantore: tre pizze gourmet particolari
165

Momenti di gusto di Piero Cantore: pizza e focaccia del...
163

Morto il figlio del senatore Occhiuto, era caduto da ultimo...
28

Ritaglio stampa ad uso esclusivo del destinatario, non riproducibile.

095047

Torna all'articolo

Questo è un comunicato stampa pubblicato il 25-02-2025 alle 12:17 sul giornale del 26 febbraio 2025 - 268 letture

SHORT LINK:
https://vivere.me/flk

Commenti

vivere cosenza
IL QUOTIDIANO DELLA CITTÀ E DEL TERRITORIO

Leggi tutti...

vivere calabria
QUOTIDIANI ONLINE PER LA TUA CITTÀ

Crotone: sequestrata discarica abusiva con oltre 2.000...

Traffico internazionale di droga, 12 arresti tra Lombardia,...

Ritaglio stampa ad uso esclusivo del destinatario, non riproducibile.

095047

www.ecostampa.it

Pelle secca e screpolata? Chiama ora: 337 645768 Reladol

COMUNICATO STAMPA

Winx Club: partito il tour "Teenage Dream 2025". Il 16 aprile all'Unipol Forum di Milano

25.02.2025 - h 12:17 2' di lettura 147

IL GIORNALE DI DOMANI

Reddito di povertà, Schifani: "Boom di richieste in poche...
4

vivere sicilia
QUOTIDIANI ONLINE PER LA TUA CITTÀ

Reddito di povertà, Schifani: "Boom di richieste in poche...
9

Traffico internazionale di droga, 12 arresti tra Lombardia,...
11

Forum Palermo-Milano, Schifani: "Confronto fra città...
14

Caltanissetta: sequestrati 16 mila articoli di carnevale non...
12

Mafia e politica, 19 arresti nel Catanese: tra loro il...
14

Ritaglio stampa ad uso esclusivo del destinatario, non riproducibile.
095047

www.ecostampa.it

"Teenage Dream". Venerdì 21 febbraio, è ufficialmente partito il tour "Teenage Dream 2025" del Winx Club. La prima tappa è stata il Modigliani Forum di Livorno. "Teenage Dream 2025" arriverà, presto, anche in Lombardia. Appuntamento il prossimo 16 aprile, a Milano, dentro l'accogliente Unipol Forum.

La magia del Winx Club accompagnerà tutto **il Teenage Dream 2025**, il tour dell'iconico evento nei palazzetti. **Tour partito già il 21 febbraio dal Modigliani Forum di Livorno**. **Il 16 aprile Winx Club arriverà a Milano**, **esattamente all'Unipol Forum**.

Un evento unico realizzato grazie alla collaborazione tra **il Gruppo Rainbow e A1 Concerti**, dedicato ai fan della saga evergreen nata dal genio visionario di **Iginio Straffi** che, anno dopo anno, continua a far sognare intere generazioni tra avventure, amori e amicizie indissolubili. **Teenage Dream**, l'evento che si caratterizza per la sua atmosfera di libertà, condivisione e inclusività dando priorità al canto e alla nostalgia, ospiterà **un'esibizione esclusiva dedicata alle fate più amate della TV** che farà vivere un'esperienza unica a tutti i partecipanti e ai fan della saga. Sul palco un'imperdibile esibizione dal vivo con le canzoni più amate tra cui **Nel segno di Winx**, **Enchantix**, **Unica**, accompagnate dal testo e dalle immagini del cartone animato. Un live ricco di emozioni, la cui caratteristica straordinaria sarà l'esperienza interattiva: poco prima dello spettacolo **Winx Club** verrà proiettato su maxischermo un QR-code, inquadrando il quale si potrà accedere alla feature interattiva che farà magicamente apparire **le Winx** in versione animata sul proprio smartphone. In questo modo gli spettatori potranno realizzare video e foto straordinarie che integreranno le animazioni fatate allo scenario sul palco. Inoltre, nei foyer dei palazzetti che ospiteranno il tour il pubblico avrà l'opportunità di scattare foto ricordo con **le maxi-ali delle Winx**.

A differenza dei tradizionali eventi, **Teenage Dream** si distingue per la formula che combina karaoke e intrattenimento interattivo, un vero e proprio party dove i partecipanti possono vivere esperienze condivise. In questo anno speciale per **Winx Club**, che celebra 21 anni di avventure, questo evento esclusivo per **i fan anticipa la nuovissima serie in arrivo su Rai e Netflix**: un reboot animato che celebra il ritorno alle origini della saga che ha affascinato milioni di fan in tutto il mondo, reimmaginata con uno stile inedito, con effetti speciali innovativi e un racconto avvincente. **Prepariamoci a volare insieme alle Winx**!

Queste le date italiane del tour

21 febbraio - Livorno (Modigliani Forum); 21 marzo - Torino (Inalpi Arena); 28 marzo - Padova (Kioene Arena); 3 aprile - Bari (Palaflorio); 5 aprile - Ancona (Palaprometeo); 10 aprile - Messina (Palarescifina); 12 aprile - Eboli (Palasele); 16 aprile - Milano (Unipol Forum).

ARGOMENTI spettacoli, comunicato stampa

Caltagirone: capi d'abbigliamento contraffatti al mercato,...
21

vivere italia
QUOTIDIANI ONLINE PER LA TUA CITTÀ

Neonati uccisi e sepolti a Parma, Cassazione: "Chiara Petrolini resta ai domiciliari"
0

Neonati uccisi e sepolti a Parma, Cassazione: "Chiara Petrolini resta ai domiciliari"
30

Angelo Madonia: "Ballando? Ero arrivato al limite". E la stoccata su Lucarelli
79

Unabomber, scatta prescrizione: azzerati risarcimenti vittime
97

I 3 Articoli più letti della settimana

Reddito di povertà, Schifani: "Boom di richieste in poche...
4

Ritaglio stampa ad uso esclusivo del destinatario, non riproducibile.
095047

www.ecostampa.it

da **WINX Club/Teenage Dream**

Torna all'articolo

Questo è un comunicato stampa pubblicato il 25-02-2025 alle 12:17 sul giornale del 26 febbraio 2025 - 147 letture

SHORT LINK:
https://vivere.me/flk

Commenti

vivere enna
IL QUOTIDIANO DELLA CITTÀ E DEL TERRITORIO
Leggi tutti...

vivere sicilia
QUOTIDIANI ONLINE PER LA TUA CITTÀ
Mafia e politica, 19 arresti nel Catanese: tra loro il...

Ritaglio stampa ad uso esclusivo del destinatario, non riproducibile.
095047

Pelle secca e screpolata?
Chiama ora: 337 645768
Reladol

Winx Club: partito il tour "Teenage Dream 2025". Il 16 aprile all'Unipol Forum di Milano

2' di lettura Vivere Italia 25/02/2025 - "Teenage Dream". Venerdì 21 febbraio, è ufficialmente partito il tour "Teenage Dream 2025" del Winx Club. La prima tappa è stata il Modigliani Forum di Livorno. "Teenage Dream 2025" arriverà, presto, anche in Lombardia. Appuntamento il prossimo 16 aprile, a Milano, dentro l'accogliente Unipol Forum.

La magia del Winx Club accompagnerà tutto **il Teenage Dream 2025**, il tour dell'iconico evento nei palazzetti. **Tour partito già il 21 febbraio dal Modigliani Forum di Livorno**. **Il 16 aprile Winx Club arriverà a Milano, esattamente all'Unipol Forum**.

Un evento unico realizzato grazie alla collaborazione tra **il Gruppo Rainbow e A1 Concerti**, dedicato ai fan della saga evergreen nata dal genio visionario di **Iginio Straffi** che, anno dopo anno, continua a far sognare intere generazioni tra avventure, amori e amicizie indissolubili. **Teenage Dream**, l'evento che si caratterizza per la sua atmosfera di libertà, condivisione e inclusività dando priorità al canto e alla nostalgia, ospiterà **un'esibizione esclusiva dedicata alle fate più amate della TV** che farà vivere un'esperienza unica a tutti i partecipanti e ai fan della saga. Sul palco un'imperdibile esibizione dal vivo con le canzoni più amate tra cui **Nel segno di Winx**, **Enchantix**, **Unica**, accompagnate dal testo e dalle immagini del cartone animato. Un live ricco di emozioni, la cui caratteristica straordinaria sarà l'esperienza interattiva: poco prima dello spettacolo **Winx Club** verrà proiettato su maxischermo un QR-code, inquadrando il quale si potrà accedere alla feature interattiva che farà magicamente apparire **le Winx** in versione animata sul proprio smartphone. In questo modo gli spettatori potranno realizzare video e foto straordinarie che integreranno le animazioni fatate allo scenario sul palco. Inoltre, nei foyer dei palazzetti che ospiteranno il tour il pubblico avrà l'opportunità di scattare foto ricordo con **le maxi-ali delle Winx**.

A differenza dei tradizionali eventi, **Teenage Dream** si distingue per la formula che combina karaoke e intrattenimento interattivo, un vero e proprio party dove i partecipanti possono vivere esperienze condivise. In questo anno speciale per **Winx Club**, che celebra 21 anni di avventure, questo evento esclusivo per **i fan anticipa la nuovissima serie in arrivo su Rai e Netflix**: un reboot animato che celebra il ritorno alle origini della saga che ha affascinato milioni di fan in tutto il mondo, reimmaginata con uno stile inedito, con effetti speciali innovativi e un racconto avvincente. **Prepariamoci a volare insieme alle Winx**!

IL GIORNALE DI DOMANI

vivere puglia
IL QUOTIDIANO DELLA CITTÀ E DEL TERRITORIO

Andria: Binario 5: Fermate per la Vita Venerdì 28 febbraio ore 20:00 – Auditorium "Mons. Di Donna", Andria

Capitale italiana della Cultura 2027, presentate le candidature di Alberobello, Brindisi e Gallipoli

A Foggia nasce il primo studio pilota per la diagnosi precoce del carcinoma prostatico

Bari: coltivavano e vendevano online marijuana, sequestrati 610 chili

Mafia e traffico di droga tra Bari e provincia, 31 arresti

Abbigliamento e giocattoli contraffatti, sequestrati in Salento 10 mila articoli

vivere italia
QUOTIDIANI ONLINE PER LA TUA CITTÀ

Superenalotto, numeri combinazione vincente di oggi 25 febbraio

Papa Francesco, Vaticano: "Condizioni critiche ma

Ritaglio stampa ad uso esclusivo del destinatario, non riproducibile.

095047

Queste le date italiane del tour

21 febbraio - Livorno (Modigliani Forum); 21 marzo - Torino (Inalpi Arena); 28 marzo - Padova (Kioene Arena); 3 aprile - Bari (Palaflorio); 5 aprile - Ancona (Palaprometeo); 10 aprile - Messina (Palarescifina); 12 aprile - Eboli (Palasele); 16 aprile - Milano (Unipol Forum).

da **WINX Club/Teenage Dream**

Torna all'articolo

Questo è un comunicato stampa pubblicato il 25-02-2025 alle 12:17 sul giornale del 26 febbraio 2025 - 262 letture

In questo articolo si parla di spettacoli, comunicato stampa

Questo articolo è stato pubblicato originariamente qui: flkh-260

L'indirizzo breve è https://vivere.me/flkh-260

TRICOMEDIT
Dal 1973 Medicina e Chirurgia tricologica
HLT
TRAPIANTO CAPELLI
CON METODO TURCO IN ITALIA
MASSIMA DENSITÀ

Commenti

stazionarie. Nuova tac, prognosi riservata"

Elon Musk, pm Milano indagano su Twitter-X per presunta evasione fiscale da 12 milioni di euro

Chiara Ferragni ospite a show Dsquared2: "Mi ha sempre supportata" - Video

adnkronos

I 3 Articoli più letti della settimana

Ritaglio stampa ad uso esclusivo del destinatario, non riproducibile.

095047

Pelle secca e screpolata?
Chiama ora: 337 645768
Reladol

COMUNICATO STAMPA

Winx Club: partito il tour "Teenage Dream 2025". Il 16 aprile all'Unipol Forum di Milano

25.02.2025 - h 12:17 2' di lettura 281

vivere sicilia
QUOTIDIANI ONLINE PER LA TUA CITTÀ

Reddito di povertà, Schifani: "Boom di richieste in poche...
12

Traffico internazionale di droga, 12 arresti tra Lombardia,...
13

Ritaglio stampa ad uso esclusivo del destinatario, non riproducibile.

095047

www.ecostampa.it

"Teenage Dream". Venerdì 21 febbraio, è ufficialmente partito il tour "Teenage Dream 2025" del Winx Club. La prima tappa è stata il Modigliani Forum di Livorno. "Teenage Dream 2025" arriverà, presto, anche in Lombardia. Appuntamento il prossimo 16 aprile, a Milano, dentro l'accogliente Unipol Forum.

La magia del Winx Club accompagnerà tutto **il Teenage Dream 2025**, il tour dell'iconico evento nei palazzetti. **Tour partito già il 21 febbraio dal Modigliani Forum di Livorno**. **Il 16 aprile Winx Club arriverà a Milano**, **esattamente all'Unipol Forum**.

Un evento unico realizzato grazie alla collaborazione tra **il Gruppo Rainbow e A1 Concerti**, dedicato ai fan della saga evergreen nata dal genio visionario di **Iginio Straffi** che, anno dopo anno, continua a far sognare intere generazioni tra avventure, amori e amicizie indissolubili. **Teenage Dream**, l'evento che si caratterizza per la sua atmosfera di libertà, condivisione e inclusività dando priorità al canto e alla nostalgia, ospiterà **un'esibizione esclusiva dedicata alle fate più amate della TV** che farà vivere un'esperienza unica a tutti i partecipanti e ai fan della saga. Sul palco un'imperdibile esibizione dal vivo con le canzoni più amate tra cui **Nel segno di Winx**, **Enchantix**, **Unica**, accompagnate dal testo e dalle immagini del cartone animato. Un live ricco di emozioni, la cui caratteristica straordinaria sarà l'esperienza interattiva: poco prima dello spettacolo **Winx Club** verrà proiettato su maxischermo un QR-code, inquadrando il quale si potrà accedere alla feature interattiva che farà magicamente apparire **le Winx** in versione animata sul proprio smartphone. In questo modo gli spettatori potranno realizzare video e foto straordinarie che integreranno le animazioni fatate allo scenario sul palco. Inoltre, nei foyer dei palazzetti che ospiteranno il tour il pubblico avrà l'opportunità di scattare foto ricordo con **le maxi-ali delle Winx**.

Forum Palermo-Milano, Schifani: "Confronto fra città...
14

Caltanissetta: sequestrati 16 mila articoli di carnevale non...
12

Mafia e politica, 19 arresti nel Catanese: tra loro il...
14

vivere italia
QUOTIDIANI ONLINE PER LA TUA CITTÀ

Ucraina pronta all'accordo con gli Usa sulle terre rare: cosa prevede
150

Santanchè si difende in Aula: "No a ergastolo mediatico", e apre alle dimissioni
153

Trump inventa la Gold Card, cittadinanza in vendita per 5 milioni
147

Inter-Lazio 2-0, eurogol di Arnautovic e Calha regalano derby con Milan in semifinale
152

I 3 Articoli più letti della settimana

Isole minori, proclamato sciopero di 48 ore del personale...
7

Gli chef trapanesi ricevuti dal sindaco Tranchida
6

La piscina comunale intitolata a Giovanni Calandro
5

Ritaglio stampa ad uso esclusivo del destinatario, non riproducibile.

095047

A differenza dei tradizionali eventi, **Teenage Dream** si distingue per la formula che combina karaoke e intrattenimento interattivo, un vero e proprio party dove i partecipanti possono vivere esperienze condivise. In questo anno speciale per **Winx Club**, che celebra 21 anni di avventure, questo evento esclusivo per **i fan anticipa la nuovissima serie in arrivo su Rai e Netflix**: un reboot animato che celebra il ritorno alle origini della saga che ha affascinato milioni di fan in tutto il mondo, reimmaginata con uno stile inedito, con effetti speciali innovativi e un racconto avvincente. **Prepariamoci a volare insieme alle Winx**!

Queste le date italiane del tour

21 febbraio - Livorno (Modigliani Forum); 21 marzo - Torino (Inalpi Arena); 28 marzo - Padova (Kioene Arena); 3 aprile - Bari (Palaflorio); 5 aprile - Ancona (Palaprometeo); 10 aprile - Messina (Palarescifina); 12 aprile - Eboli (Palasele); 16 aprile - Milano (Unipol Forum).

ARGOMENTI spettacoli, comunicato stampa

da **WINX Club/Teenage Dream**

Torna all'articolo

Questo è un comunicato stampa pubblicato il 25-02-2025 alle 12:17 sul giornale del 26 febbraio 2025 - 281 letture

SHORT LINK:
https://vivere.me/flk

Ritaglio stampa ad uso esclusivo del destinatario, non riproducibile.

095047

Commenti

vivere trapani
IL QUOTIDIANO DELLA CITTÀ E DEL TERRITORIO

Gli chef trapanesi ricevuti dal sindaco Tranchida

Reddito di povertà, Schifani: "Boom di richieste in poche...

Leggi tutti...

vivere sicilia
QUOTIDIANI ONLINE PER LA TUA CITTÀ

Traffico internazionale di droga, 12 arresti tra Lombardia,...

Reddito di povertà, Schifani: "Boom di richieste in poche...

Leggi tutti...

vivere italia
QUOTIDIANI ONLINE PER LA TUA CITTÀ

Sfiducia a Nordio e Santanchè oggi alla Camera: ministra alla...

Ucraina, Macron: "Europa pronta a mandare soldati dopo pace"....

"Affetto, preghiera, attesa di notizie": la preoccupazione...

Investe la ex fidanzata e fugge: "Non mi sono accorto di...

Leggi tutti...

Vivere Trapani, supplemento di Vivere Marche, testata edita da Vivere SRL. Direttore editoriale **Giulia Mancinelli**, direttore responsabile **Michele Pinto**.Registrazione presso il tribunale di Ancona n° 9 del 29 Agosto 2017. Iscrizione ROC 30223.
Redazione: Via Mamiani 26 Senigallia AN Tel. 071.7921452.
Informativa sulla Privacy.
Pubblicità: Pubblicelli 342.9343829.
Accedi | Pagina generata in 0.02 secondi

Ritaglio stampa ad uso esclusivo del destinatario, non riproducibile.
095047

COMUNICATO STAMPA

Winx Club: partito il tour "Teenage Dream 2025". Il 16 aprile all'Unipol Forum di Milano

25.02.2025 - h 12:17 2' di lettura 295

"Teenage Dream". Venerdì 21 febbraio, è ufficialmente partito il tour "Teenage Dream 2025" del Winx Club. La prima tappa è stata il Modigliani Forum di Livorno. "Teenage Dream 2025" arriverà, presto, anche in Lombardia. Appuntamento il prossimo 16 aprile, a Milano, dentro l'accogliente Unipol Forum.

La magia del Winx Club accompagnerà tutto **il Teenage Dream 2025**, il tour dell'iconico evento nei palazzetti. **Tour partito già il 21 febbraio dal Modigliani Forum di Livorno**. **Il 16 aprile Winx Club arriverà a Milano**, **esattamente all'Unipol Forum**.

vivere friuli venezia giulia
QUOTIDIANI ONLINE PER LA TUA CITTÀ

Pordenone: iscrizioni ai corsi primaverili di ginnastica per...
7

Pordenone: visite guidate nei Musei civici a marzo; Carnevale...
11

Pordenone: Scoperti, tra le vigne di Meduno, 4 braccianti in...
12

vivere italia
QUOTIDIANI ONLINE PER LA TUA CITTÀ

Papa Francesco, il parroco di Gaza: "Ci ha chiamato ancora, prega per la pace" - Video
44

Camera, oggi question time con quattro ministri: Salvini, Foti, Abodi e Schillaci in Aula
46

Ciclone sull'Italia, ondata di maltempo e piogge intense: le previsioni meteo
119

Ancora attacchi hacker all'Italia, oggi nel mirino siti di regioni e comuni
125

Ritaglio stampa ad uso esclusivo del destinatario, non riproducibile.

095047

vivereudine.it
vivere udine
IL QUOTIDIANO DELLA CITTÀ E DEL TERRITORIO

www.ecostampa.it

I 3 Articoli più letti della settimana

Un evento unico realizzato grazie alla collaborazione tra **il Gruppo Rainbow e A1 Concerti**, dedicato ai fan della saga evergreen nata dal genio visionario di **Iginio Straffi** che, anno dopo anno, continua a far sognare intere generazioni tra avventure, amori e amicizie indissolubili. **Teenage Dream**, l'evento che si caratterizza per la sua atmosfera di libertà, condivisione e inclusività dando priorità al canto e alla nostalgia, ospiterà **un'esibizione esclusiva dedicata alle fate più amate della TV** che farà vivere un'esperienza unica a tutti i partecipanti e ai fan della saga. Sul palco un'imperdibile esibizione dal vivo con le canzoni più amate tra cui **Nel segno di Winx**, **Enchantix**, **Unica**, accompagnate dal testo e dalle immagini del cartone animato. Un live ricco di emozioni, la cui caratteristica straordinaria sarà l'esperienza interattiva: poco prima dello spettacolo **Winx Club** verrà proiettato su maxischermo un QR-code, inquadrando il quale si potrà accedere alla feature interattiva che farà magicamente apparire **le Winx** in versione animata sul proprio smartphone. In questo modo gli spettatori potranno realizzare video e foto straordinarie che integreranno le animazioni fatate allo scenario sul palco. Inoltre, nei foyer dei palazzetti che ospiteranno il tour il pubblico avrà l'opportunità di scattare foto ricordo con **le maxi-ali delle Winx**.

A differenza dei tradizionali eventi, **Teenage Dream** si distingue per la formula che combina karaoke e intrattenimento interattivo, un vero e proprio party dove i partecipanti possono vivere esperienze condivise. In questo anno speciale per **Winx Club**, che celebra 21 anni di avventure, questo evento esclusivo per **i fan anticipa la nuovissima serie in arrivo su Rai e Netflix**: un reboot animato che celebra il ritorno alle origini della saga che ha affascinato milioni di fan in tutto il mondo, reimmaginata con uno stile inedito, con effetti speciali innovativi e un racconto avvincente. **Prepariamoci a volare insieme alle Winx**!

Queste le date italiane del tour

21 febbraio - Livorno (Modigliani Forum); 21 marzo - Torino (Inalpi Arena); 28 marzo - Padova (Kioene Arena); 3 aprile - Bari (Palaflorio); 5 aprile - Ancona (Palaprometeo); 10 aprile - Messina (Palarescifina); 12 aprile - Eboli (Palasele); 16 aprile - Milano (Unipol Forum).

ARGOMENTI spettacoli, comunicato stampa

da **WINX Club/Teenage Dream**

Ritaglio stampa ad uso esclusivo del destinatario, non riproducibile.
095047

vivereudine.it
vivere udine
IL QUOTIDIANO DELLA CITTÀ E DEL TERRITORIO

www.ecostampa.it

Torna all'articolo

Questo è un comunicato stampa pubblicato il 25-02-2025 alle 12:17 sul giornale del 26 febbraio 2025 - 295 letture

SHORT LINK:
https://vivere.me/flk

Commenti

Please enable JavaScript to view the comments powered by Disqus.

vivere udine
IL QUOTIDIANO DELLA CITTÀ E DEL TERRITORIO
Leggi tutti...

vivere friuli venezia giulia
QUOTIDIANI ONLINE PER LA TUA CITTÀ

Pordenone: iscrizioni ai corsi primaverili di ginnastica per...
Leggi tutti...

vivere italia
QUOTIDIANI ONLINE PER LA TUA CITTÀ

Sfiducia a Nordio e Santanchè oggi alla Camera: ministra alla...

"Affetto, preghiera, attesa di notizie": la preoccupazione...

Ucraina, Macron: "Europa pronta a mandare soldati dopo pace"....

Ritaglio stampa ad uso esclusivo del destinatario, non riproducibile.
095047

www.ecostampa.it

PRENOTA sul nostro sito

7° CARNEVALE delle 2 PROVINCE
9° CARNEVALE DELLA CITTÀ DI NICHELINO • 71° CARNEVALE DELLA CITTÀ DI RIVOLI
10° CARNEVALE DELLA CITTÀ DI BARGE • 97° CARNEVALE DELLA CITTÀ DI SALUZZO

PRENOTA sul nostro sito

MOTORI
Scopri l'USATO SICURO della provincia di Torino
Scopri di più

24Ovest.it
Notizie, fatti ed eventi ad ovest di Torino
Edizione locale IlNazionale.it

ISCRIVITI alla newsletter

Ritaglio stampa ad uso esclusivo del destinatario, non riproducibile.

095047

www.ecostampa.it

CHE TEMPO FA

ADESSO 11°C
MER 26 7.4°C 14.4°C
GIO 27 5.4°C 13.7°C

@Datameteo.com

Merlino PUBBLICITÀ
OGGETTI PUBBLICITARI
ETICHETTE

RUBRICHE

Pronto condominio

ACCADEVA UN ANNO FA

Attualità
Da domani riapre lo sportello di Regione Piemonte delle aziende in crisi

Eventi
Cosa fare a Torino nel weekend: gli eventi fino a domenica 25 febbraio

Cronaca
Trovata al Vaticano Gabriela, 27enne scomparsa da Torino: da una settimana non si avevano sue notizie

Leggi tutte le notizie

CULTURA | 01 marzo 2025, 18:00

Gigi Dag all'Inalpi Arena, Gauguin al Mastio della Cittadella: ecco cosa fare a Torino fino a domenica 2 marzo

Al Regio arriva "Rigoletto", a teatro uno spettacolo per spettatori connessi con le cuffie wireless. Poi le Baccanti, il Faust e l'Anatra all'arancia. Tra i grandi nomi Lavia, Pivetti, Giò Di Tonno

Gigi "Dag" D'Agostino

EVENTI

GIGI D'AG

Venerdì 28 febbraio ore 21

Il "Capitano" **Gigi D'Agostino** torna a esibirsi nella sua città, dopo l'antipasto che aveva dato lo scorso luglio quando si era esibito al Sonic Park a Stupinigi: il re dei dj e della musica dance farà vibrare l'Inalpi Arena con tutti i suoi più grandi successi, dall'"*Amour Toujours*" alla "*Passion*" e a "*Bla bla bla*". Uno show unico per celebrare Torino e la musica, un'esperienza che si preannuncia indimenticabile.
INFO: *Palaolimpico Inalpi Arena, corso Sebastopoli 123, www.inalpiarena.it*

SEEYOUSOUND

Fino al 28 febbraio

Seeyousound Music Film Festival sta per tornare: l'edizione numero 11 si terrà fino al 28 febbraio nelle sale Cabiria e Rondolino del cinema Massimo, con il consueto programma ricco di cinema, di musica e di eventi dal vivo. L'apertura sarà con l'anteprima italiana di Blur: To The End del regista Tobi L., che ha seguito la band britannica nel loro percorso musicale e privato verso Wembley, dove hanno celebrato nel 2023 la propria carriera con un

IN BREVE

sabato 01 marzo

Gigi Dag all'Inalpi Arena, Gauguin al Mastio della Cittadella: ecco cosa fare a Torino fino a domenica 2 marzo

sabato 22 febbraio

Al via Seeyousound, attesa per il concerto d Baglioni: ecco cosa fare a Torino fino a domenica 23 febbraio

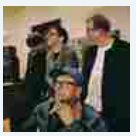

giovedì 20 febbraio

Flowers Festival 2025: Alfa si aggiunge alla line up degli artisti della rassegna

mercoledì 19 febbraio

Spettacoli, mostre e iniziative: tanti gli eventi organizzati dal Comune di Alpignano

sabato 15 febbraio

Henri Cartier-Bresson, Watch Party Sanremo 2025: ecco cosa fare a Torino fino a domenica 16 febbraio

sabato 08 febbraio

Ritaglio stampa ad uso esclusivo del destinatario, non riproducibile.
095047

www.ecostampa.it

doppio live e un nuovo disco, The Ballad of Darren.
INFO: *https://www.seeyousound.org/*

MUSICA E CONCERTI

ANNA CASTIGLIA
Giovedì 27 febbraio

Anna Castiglia torna a Torino per esibirsi giovedì 27 febbraio all'Hiroshima Mon Amour come prima tappa del suo nuovo Mi piace tour. "Per me sicuramente è un'enorme emozione - racconta l'artista -. Ci sono stata a vedere tanti concerti quando vivevo a Torino e di recente sono stata ospite dello spettacolo di Guido Catalano. È stato bellissimo avere un assaggio di quel palco. Per me è davvero bello iniziare il nuovo tour da Torino. È un po' un cerchio che si chiude".
INFO: *https://hiroshimamonamour.org/*

EL PONY PISADOR (E)
Venerdì 28 febbraio ore 21.30
El Pony Pisador ("Il Pony Scalciante") è attualmente una delle band folk più importanti della Catalogna. Spettacoli straordinariamente trascinanti, imprevedibili, divertenti e l'altissima qualità della loro musica ha permesso a questi cinque giovani catalani strabordanti energia, talento ed entusiasmo di collezionare in brevissimo tempo oltre 6 milioni di ascolti in streaming, e la costante crescita della loro fanbase è inarrestabile. Mescolare l'universo di J.R.R. Tolkien con quello dei Monty Python, aggiungere una generosa dose di irrefrenabile energia folk contemporanea e una vagonata di talento… ecco il sound de El Pony Pisador! Nell'aprile 2023 la band ha aperto il concerto al FolkClub di The Longest Johns (band inglese affermatasi a livello mondiale grazie alla riproposizione dei Sea Shanties) riscuotendo un successo incredibile. In meno di tre anni El Pony Pisador ha pubblicato due album e si è esibito in tutta Europa, partecipando a festival come l'Eurofolk in Germania, l'Appingedam Folk in Olanda, il North Sea Folk & Shanties Festival in Belgio, il Severn Seas Festival nel Regno Unito, La Fête des Chants Marins in Canada, al Bay City Maritime Festival e al Folk Alliance International di Kansas City negli Stati Uniti, all'Albany International Folk e in un tour "tutto esaurito" in Australia e all'Hozo Music Festival di Ho Chi Minh City, in Vietnam. Un'energia incontenibile, un successo che non è un fuoco di paglia: è garantito.
INFO: *www.folkclub.it*

LIRICA

RIGOLETTO
Da Venerdì 28 febbraio a Martedì 11 marzo
Capolavoro verdiano ispirato a Victor Hugo. Opera intensa e tragica, racconta la storia di un giullare deforme, intrappolato nella sua sete di vendetta, che finisce per perdere ciò che ha di più caro: la figlia Gilda. Tra le arie più famose, la celebre "***La donna è mobile***". Con **George Petean** (Rigoletto), Piero Pretti (Duca di Mantova) e Giuliana Gianfaldoni (Gilda). La regia è di **Leo Muscato**.
INFO: *Teatro Regio, piazza Castello 215, tel. 0118815241/242, www.teatroregio.torino.it*

Dark MatterS 2025: torna il festival che celebra l'oscurità come spazio di scoperta

Il musical su San Francesco, le canzoni dei Queen e quelle di Torino for Palestine: cosa fare fino a domenica 9 febbraio

lunedì 03 febbraio

A Collegno, le classi terze secondarie di I grado alla Lavanderia a Vapore per Le bambine di Terezin

Flowers Festival 2025: i Baustelle celebrano i 25 anni di carriera in tour che fa tappa al Parco della Certosa

sabato 01 febbraio

Grease, l'Elisir d'amore e il docufilm sul Vajont: cosa fare fino a domenica 2 febbraio

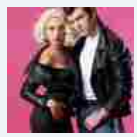

Leggi le ultime di: Cultura

Ritaglio stampa ad uso esclusivo del destinatario, non riproducibile.

095047

www.ecostampa.it

ONE WO(MEN) SHOW

GIORGIA FUMO - "VITA BASSA"
Mercoledì 26 febbraio ore 20.30

Una delle rivelazioni nel mondo della comicità torna in scena con lo spettacolo che l'ha svelata al pubblico torinese. Romana, ingegnere, improvvisatrice teatrale e stand-up comedienne racconta un universo di originali mondi comici in uno spassoso affresco contemporaneo di osservazioni acute e aneddoti esilaranti sulla generazione dei trentenni, ma non solo. Dai viaggi che devono essere a tutti i costi "esperienze" ai programmi in cui si scelgono abiti da sposa, dalla vita in ufficio ai "lasciamenti" nell'era dei social, **Giorgia Fumo** porta sul palco una comicità intelligente e mai banale.
INFO: *Teatro Colosseo, via Madama Cristina 71, tel. 011.6698034, www.teatrocolosseo.it*

PATRIZIA PELLEGRINO - "HO SCELTO DI SORRIDERE"
Mercoledì 26 febbraio ore 21

Tratto dall'omonimo libro, "*Ho scelto di sorridere*" è un viaggio teatrale tra musica, ironia e riflessioni sulla resilienza femminile. Una storia di ottimismo e coraggio che racconta come affrontare le difficoltà della vita con il sorriso, trasformando ogni ostacolo in un'opportunità di crescita. Accompagnata al pianoforte da **Ciro Barbato**, **Patrizia Pellegrino** alterna momenti toccanti e spensierati, regalando al pubblico uno spettacolo pieno di energia e positività.
INFO: *Teatro Gioiello, via Colombo 31, www.teatrogioiellotorino.it*

ANDREA PAONE - "GLOBETROTTER"
Giovedì 27 febbraio ore 21

Dopo il successo mondiale di "*Divergente*" (84 tappe in Italia e 42 nazioni!), **Andrea Paone** torna sul palco con uno spettacolo di comicità tagliente e osservazionale, dove il comico racconta con ironia e black humor le sue

Ritaglio stampa ad uso esclusivo del destinatario, non riproducibile.
095047

www.ecostampa.it

esperienze in giro per il mondo, tra pregiudizi culturali, sogni infranti e relazioni complicate. Cosa aspettarsi? Uno show senza filtri, che sfida le convenzioni sociali; storie esilaranti sul mito del sogno americano, l'amore "da film" e le conseguenze tragicomiche dell'uso di droghe a 30 anni; uno sguardo spietato sui preconcetti culturali di ogni paese.
INFO: *Cap10100, corso Moncalieri 18, Torino, per i biglietti clicca QUI*

TEATRO

LE BACCANTI
Dal 25 febbraio al 9 marzo. Orari: martedì, giovedì e sabato ore 19.30; mercoledì e venerdì ore 20.45; domenica ore 16.00. Lunedì riposo

Nel quarantennale della loro avventura artistica (1985-2025), i **Marcido Marcidorjs e Famosa Mimosa** tornano alla tragedia greca con "Istruzioni per l'uso del divino amore: mana enigmistico", una riscrittura delle Baccanti a cura di **Marco Isidori** che fa precipitare il testo di Euripide nel loro universo visionario. La tragedia viene attraversata da una dimensione grottesca e ludica, con un Coro Marcido che fonde voce e macchina scenica in un tutt'uno spettacolare.
INFO: *Teatro Gobetti, via Rossini 8, tel. 0115169555-800235333, www.teatrostabiletorino.it*

LUNGO VIAGGIO VERSO LA NOTTE
Dal 25 febbraio al 9 marzo. Orari: martedì, giovedì e sabato ore 19.30; mercoledì e venerdì ore 20.45; domenica ore 16

Premio Pulitzer per la drammaturgia nel 1957, questo testo è considerato il capolavoro di **Eugene O'Neill** e un pilastro della drammaturgia americana. Un'opera intensa, confessionale, che svela le ombre di una famiglia tormentata in una notte di rivelazioni e conflitti. Qui va in scena con la regia di **Gabriele Lavia**, che lo descrive così: "Un dramma crudele e struggente, un viaggio interiore senza ritorno dentro la fragilità dell'animo umano e la rovina della famiglia. O'Neill scrive la sua opera più intima, trasformando il teatro in uno specchio spietato della propria vita".
INFO: *Teatro Carignano, piazza Carignano 6, tel. 0115169555-800235333, www.teatrostabiletorino.it*

FAUST
Martedì 25 febbraio ore 21, Mercoledì 26 ore 19, Giovedì 27 ore 20, Venerdì 28 ore 21, Sabato 1 ore 19, Domenica 2 ore 17

Ritaglio stampa ad uso esclusivo del destinatario, non riproducibile.
095047

Un patto con il diavolo, tra modernità e teatro impossibile. Uno spettacolo ironico, visionario e filosofico. **Faust**, l'eroe insoddisfatto che cerca l'eternità, diventa un personaggio talmente autoconsapevole da non poter più agire. Ma il diavolo arriva a sconvolgere tutto, ricordandoci che senza credere nel Male – o nel Teatro – non si può nemmeno credere nel Bene. Adattamento e regia di **Leonardo Manzan**.
INFO: *Teatro Astra, via Rosolino Pilo 8, tel. 0115634352, www.fondazionetpe.it*

TOPI
Mercoledì 26 e Giovedì 27 febbraio ore 20

Spettacolo teatrale che esplora la memoria collettiva, mescolando storia, finzione e metafora. Ambientato nei giorni del **G8 di Genova**, racconta gli eventi tragici di quel periodo attraverso gli occhi di chi era bambino all'epoca, intrecciando narrazione e ricostruzione storica. Lo spettacolo si sviluppa su due piani narrativi paralleli, con una combinazione di prosa e narrazione, realtà e finzione. Vincitore del **Premio Scenario Periferie 2021** e con il patrocinio di Amnesty International, offre una riflessione profonda sugli eventi del passato e sul loro impatto sul presente.
INFO: *CineTeatro Baretti, via Baretti 4, Torino, tel. 011.655187, www.cineteatrobaretti.it*

L'ASSAGGIATRICE DI HITLER
Mercoledì 26 febbraio ore 21

Silvia Gallerano – prima attrice italiana a vincere il The Stage Award for Acting Excellence come Best Solo Performer al Fringe Festival di Edimburgo – e Alessia Giangiuliani portano sul palco un'intensa e struggente interpretazione ispirata al romanzo Premio Campiello 2018 di **Rosella Postorino**. Durante l'inverno del 1943, Rosa, una giovane donna sfuggita ai bombardamenti di Berlino, viene obbligata a diventare un'assaggiatrice di Adolf Hitler, testando ogni pasto per scongiurare il rischio di avvelenamento. Tra la paura costante della morte e il bisogno di sopravvivere, la sua esistenza si trasforma in una continua lotta tra rassegnazione e resistenza. Due sole attrici, attraverso parole, corpo e voce, danno vita a tutti i personaggi della storia, lasciando spazio all'immaginazione dello spettatore.

Ritaglio stampa ad uso esclusivo del destinatario, non riproducibile.
095047

www.ecostampa.it

INFO: *Teatro Concordia, corso Puccini, Venaria, tel. 0114241124, www.teatrodellaconcordia.it*

MAURIZIO MERLUZZO - E SE FACESSI UN TOUR?
Giovedì 27 febbraio ore 21

Maurizio Merluzzo porta sul palco il suo talento poliedrico - doppiatore, attore, influencer e presentatore - in uno spettacolo unico che fonde doppiaggio, ironia, intrattenimento e motivazione. Con la sua voce inconfondibile, racconta aneddoti divertenti e retroscena del mondo del doppiaggio, alternando sketch comici a riflessioni ispiratrici.
INFO: *Teatro Concordia, corso Puccini, Venaria, tel. 0114241124, www.teatrodellaconcordia.it*

I TRE MOSCHETTIERI
Venerdì 28 febbraio ore 20.30, sabato 1 e domenica 2 marzo ore 16

Una storia di amicizia raccontata da amici veri anche nella vita, l'intreccio di prosa, canto e danza che porta in scena il capolavoro di **Alexandre Dumas**, una vicenda di passioni, onore, vendetta che vuole appassionare il pubblico e riportare in scena una delle storie più appassionanti della letteratura. Il musical pop composto da Giò Di Tonno con la direzione artistica e la regia di **Giuliano Peparini** è un colossal prodotto con un budget che sfiora il milione di euro da Stefano Francioni e dal Teatro Stabile d' Abruzzo diretto da Giorgio Pasotti.
INFO: *Teatro Colosseo, via Madama Cristina 71, tel. 011.6698034, www.teatrocolosseo.it*

L'ANATRA ALL'ARANCIA
Venerdì 28 febbraio ore 20.45, Sabato 1° marzo ore 19.30, Domenica 2 marzo ore 15.30

Commedia brillante e sofisticata che si sviluppa come una partita a scacchi tra sentimenti e strategie relazionali. I protagonisti, inizialmente algidi ed eleganti, si trovano invischiati in una rete di emozioni contrastanti: cinismo, gelosia, rivalità e, soprattutto, amore. La storia, costruita su

Ritaglio stampa ad uso esclusivo del destinatario, non riproducibile.
095047

www.ecostampa.it

dialoghi sagaci e situazioni al limite della farsa, mette a nudo le fragilità dei personaggi, trasformandoli gradualmente grazie a una regia raffinata e dinamica. Tra battute taglienti e colpi di scena, la commedia offre un ritratto ironico e profondo delle dinamiche di coppia e delle meschinità umane, facendo ridere ma anche riflettere. Con **Emilio Solfrizzi**, regia di **Claudio "Greg" Gregori**.
INFO: *Teatro Alfieri, piazza Solferino 4, www.teatroalfieritorino.it*

http://www.teatrostabiletorino.it

L'INFERIORITA' MENTALE DELLA DONNA
Venerdì 28 febbraio ore 21, Sabato 1° marzo ore 19.30, Domenica 2 marzo ore 16

Liberamente ispirato all'omonimo trattato di **Paul Julius Moebius**, questo spettacolo porta in scena, con la brillantezza e la sagacia di **Veronica Pivetti**, alcune delle più assurde e discriminanti teorie sulla donna elaborate dalla scienza e dalla società nei secoli scorsi. Un viaggio tra ironia, musica e paradossi storici; un evergreen del pensiero reazionario tra musica e parole.
INFO: *Teatro Gioiello, via Colombo 31, www.teatrogioiellotorino.it*

CONFESSIONE DI UN EX PRESIDENTE
Venerdì 28 febbraio ore 21

Lo spettatore non è più solo un osservatore, ma parte integrante dello spettacolo. Attraverso un sistema audio immersivo (delle cuffie wireless), il pubblico entra nei meccanismi del linguaggio politico e della manipolazione della parola. Un ex presidente racconta il suo operato, cercando di ottenere il consenso del popolo, cioè del pubblico. In bilico tra realtà e finzione, il monologo smaschera le tecniche comunicative del potere e mette in discussione il nostro senso critico e la fragilità delle democrazie moderne. Scritto da **Davide Carnevali**, selezionato per il Festival PIIGS di Barcellona, presentato al Piccolo Teatro di Milano, è ora a Torino con la regia di **Vittorio Borsari** e l'interpretazione di **Fabrizio Martorelli**.
INFO: *Spazio Kairos, via Mottalciata 7, biglietteria@ondalarsen.org*

LA VITA AL CONTRARIO - IL CURIOSO CASO DI BENJAMIN BUTTON
Sabato 1° marzo ore 21, Domenica 2 marzo ore 16

Ritaglio stampa ad uso esclusivo del destinatario, non riproducibile.
095047

Dopo tre anni di repliche e numerosi sold out, torna lo spettacolo tratto dal celebre racconto di **Francis Scott Fitzgerald**, portato in scena da **Giorgio Lupano** con un'interpretazione intensa ed emozionante. La storia dell'uomo nato anziano che vive la sua esistenza al contrario prende vita in un adattamento teatrale firmato **Pino Tierno** e diretto da **Ferdinando Ceriani**.
INFO: *Teatro Erba, corso Moncalieri 241, tel. 0116615447/011.6618404 - www.torinospettacoli.it*

BAMBINI E FAMIGLIE

YOYO PIEDERUOTA
Domenica 23 febbraio ore 16.30

Prodotto da **Santibriganti Teatro**, è una commovente e divertente opera per bambini (dai 5 anni in su) e famiglie. Attraverso la storia di Giovanni e Giorgia, due bambini molto diversi ma legati dalla passione per il gioco e il movimento, lo spettacolo affronta con delicatezza il tema della disabilità, parlando di inclusione, amicizia e accettazione. Lo spettacolo ha vinto il **Festival Internazionale Enfanthéâtre Aosta** 2023/24.
INFO: *Spazio Kairos, via Mottalciata 7, biglietteria@ondalarsen.org*

BALLOON ADVENTURES
Domenica 2, Lunedì 3 e Martedì 4 marzo ore 16.30

Un viaggio magico alla ricerca dei sogni perduti. Cosa accade quando un palloncino sfugge di mano? Due clown aviatori si lanciano in un'avventura straordinaria fino a Balloonia, il luogo dove finiscono i sogni scappati, scoppiati o sgonfi. Riusciranno a riportarli sulla terra? Uno spettacolo poetico e divertente, che alterna leggerezza e profondità, per ricordarci che inseguire un sogno significa vivere. Di e con Andrea Meroni e Fabio Lucignano.
INFO: *Teatro Ragazzi Trg, corso G. Ferraris 266, casateatroragazzi.it*

CINEMA

FOLLEMENTE

Ritaglio stampa ad uso esclusivo del destinatario, non riproducibile.
095047

www.ecostampa.it

Shiva live all'Inalpi Arena: la nuova data mercoledì 11 giugno

Torino Oggi.it | 1 | 1 ora fa

Viva Ticket che organizza i suoi concerti informa che i 'biglietti già acquistati resteranno validi per le nuove date' ma specifica che 'restano altresì validi i termini e le condizioni di acquisto indicati nel precedente comunicato, poiché ... ...

Leggi la notizia

Persone: shiva
Organizzazioni: autorità giudiziaria
Tags: inalpi arena live

CONDIVIDI QUESTA PAGINA SU
Facebook Twitter Invia RSS

Tag Persone Organizzazioni Luoghi Prodotti

Termini e condizioni d'uso - Contattaci

Conosci Libero Mail?
Sai che Libero ti offre una mail gratis con 5GB di spazio cloud su web, cellulare e tablet?
Scopri di più

CITTA'
Milano Palermo Perugia
Roma Firenze Cagliari
Napoli Genova Trento
Bologna Catanzaro Potenza
Venezia Ancona Campobasso
Torino Trieste Aosta
Bari L'Aquila
Altre città

FOTO
Shiva live all'Inalpi Arena: la nuova data mercoledì 11 giugno
Torino Oggi.it - 1 ora fa
1 di 1

Gli articoli sono stati selezionati e posizionati in questa pagina in modo automatico. L'ora o la data visualizzate si riferiscono al momento in cui l'articolo è stato aggiunto o aggiornato in Libero 24x7

italiaonline
il nostro network
LIBERO PAGINE BIANCHE PAGINE GIALLE SUPEREVA TUTTOCITTÀ VIRGILIO
Italiaonline.it Fusione Note legali Privacy Cookie Policy Aiuto Segnala Abuso

Ritaglio stampa ad uso esclusivo del destinatario, non riproducibile.
095047

Notizie Flash | Formazione gratuita per incentivare la certificazione della parità di genere

AltaReziaNews
Notizie dal Cuore delle Alpi

Redazione

2 min di lettura

Condividi
Tweet
E-mail
Stampa
A- A+
0% Lettura

A PALAZZO LOMBARDIA SI ACCENDE LA TORCIA DI SPECIAL OLYMPICS

Mar, 25/02/2025 - 17:22 Pubblicato in:#Special Sport

Tra gli atleti che gareggeranno ai Mondiali di Torino, presenti anche Daniele Berbenni, Sara Della Valle e Lucia Stefanoni

(LNews - Milano, 25 feb) Il presidente di Regione Lombardia, Attilio Fontana, ha acceso oggi a palazzo Lombardia la Torcia di Special Olympics, movimento globale che, attraverso lo sport unificato, sta

I PIÙ LETTI

TEMPO LIBERO
Cinquant'anni di passione e amicizia: il Coro La Bajona in concerto a Valdidentro
By Redazione Febbraio 24, 2025 - 19:26

SPORT
CIRCUITO SCHENA GENERALI: 260 GIOVANI SCIATORI NELLO SLALOM GIGANTE IN VALGEROLA
By Redazione Febbraio 24, 2025 - 17:01

CULTURA
Presentazione Romanzo storico "Il frate e il cecchino"
By Redazione Febbraio 24, 2025 - 17:13

Rubriche Archivio

Ritaglio stampa ad uso esclusivo del destinatario, non riproducibile.
095047

creando un nuovo mondo fatto di inclusione e rispetto, in cui ogni singola persona viene accettata e accolta, indipendentemente dalla sua capacità o disabilità.

Per la prima volta in Italia, dall'8 al 15 marzo, si disputeranno, infatti, i Giochi Mondiali Invernali Special Olympics a Torino, a cui parteciperanno oltre 1500 atleti con e senza disabilità intellettive in rappresentanza di 102 delegazioni provenienti da tutto il mondo. Alla cerimonia hanno partecipato l'assessore regionale alla Famiglia e Solidarietà sociale, Elena Lucchini, e il sottosegretario alla Presidenza con delega a Sport e giovani, Federica Picchi, che hanno in precedenza accolto, insieme al presidente del Consiglio regionale, Federico Romani, la Delegazione lombarda di atleti e tecnici Special Olympics che prenderanno parte ai Giochi Mondiali.

"E 'una bellissima manifestazione - ha detto il presidente Fontana accogliendo gli atleti all'accensione della Torcia - la partenza di un evento, i Giochi Mondiali di Torino 2025, che sarà importante come le Olimpiadi di Milano Cortina 2026. Vedere tanti ragazzi che partecipano con entusiasmo a questo evento è qualcosa che rasserena. E' un momento di inclusione e di capacità di esprimere la propria vita, bisogna dar loro la possibilità di farlo. Lo sport è un mezzo ideale per permettere a loro di esprimersi".

Il sottosegretario Federica Picchi ha voluto ringraziare Special Olympics e tutti i rappresentanti del mondo paralimpico e del Coni. "Siamo una bella squadra, siete campioni nella vita, non solo nello sport, e nell'essere modello per gli altri ragazzi - ha detto nel corso del suo intervento -. Con questo evento vogliamo dire che le diverse abilità non sono un 'minus' che leva qualcosa alla persona, ma una maggior ricchezza. La diversa abilità di un ragazzo, per il proprio genitore, è una ricchezza umana straordinaria, è una bellezza profonda, di cui tutti noi non potremmo fare a meno. E come società non possiamo fare a meno di voi: tutti insieme rappresentiamo pluralmente una società più completa, piena e civile. Oggi viviamo un momento storico bellissimo, a cui diamo il via contemporaneamente in tutta Italia. Regione Lombardia c'è e dà a tutti il proprio benvenuto".

"Per Regione Lombardia - ha detto l'assessore Elena Lucchini - favorire la realizzazione del progetto di vita delle persone con disabilità è una priorità di legislatura. Accogliendo a Palazzo Lombardia la delegazione degli atleti e tecnici lombardi convocati ai Giochi mondiali invernali di Special Olimpics ho voluto ricordare quanto questo evento internazionale potrà contribuire ad accrescere la cultura dell'inclusione. Consapevole dell'indispensabile alleanza tra istituzioni e associazionismo, essenza del nostro essere comunità, ho voluto ringraziare tutti gli sportivi che a Torino porteranno tutta la loro forza e umanità attestando lo straordinario valore dello sport".

Oggi, contemporaneamente in ogni regione, gli atleti con e senza disabilità intellettive hanno portato a termine la Community Run, una corsa simbolica e condivisa di avvicinamento ai Giochi Mondiali. Portando la fiamma della speranza, la rappresentativa lombarda ha raggiunto con la torcia palazzo Pirelli, scortati lungo il tragitto dalla Polizia Locale di Milano. Il Torch Run, che annuncia l'arrivo del grande evento sportivo mondiale, rappresenta

SI AMPLIA L'ARCHIVIO "SIAMO ALPI"
Redazione
22/01/2025

SIAMO ALPI... E POI?
Redazione
17/01/2025

Disponibile il Bollettino Storico dell'Alta Valtellina
Redazione
18/12/2024

altro»

CERCA NEL SITO

Inserisci le parole da cercare

Ritaglio stampa ad uso esclusivo del destinatario, non riproducibile.

095047

un'opportunità unica di sensibilizzazione di tutto il territorio nazionale. L'obiettivo condiviso sarà di diffondere un messaggio corale di inclusione, di pace e di valorizzazione delle persone con disabilità intellettive affinché vengano riconosciute per le proprie capacità e non discriminate per le loro differenze.

La Cerimonia di Apertura dei Giochi Mondiali Invernali Special Olympics 2025 avrà luogo l'8 marzo all'Inalpi Arena di Torino, mentre la Cerimonia di chiusura si svolgerà il 15 marzo. Torino, Sestriere, Pragelato e Bardonecchia le località dove si svolgeranno le gare e gli eventi in programma.

Lombardia Notizie

Tags

#SpecialSport #USBormiese

1 vista

©la riproduzione – anche parziale – di questo contenuto è vietata senza citazione della fonte, ai sensi della legge sul diritto d'autore

USB BORMIO

Altarezianews
Notizie dal Cuore della Alpi

Ritaglio stampa ad uso esclusivo del destinatario, non riproducibile.

095047

Basketball School

Frecciarossa Final Eight 2025: quasi 25 milioni di visualizzazioni sui canali social (+12% rispetto all'edizione 2024)

Ufficio Stampa Legabasket / 25 February 2025, 12:40

Twitter Facebook Whatsapp Telegram Email

Trending

1. La crisi Fortitudo e le decisioni della società: il momento in casa biancoblu
2. Reale Mutua Torino - Flats Service Fortitudo Bologna, pagelle e interviste
3. Oggi su Rete8 qsvs (canale 81 del dtt) "Basket Land", alle ore 22.45

Ritaglio stampa ad uso esclusivo del destinatario, non riproducibile.

095047

4 Reale Mutua Torino - Flats Service Fortitudo Bologna, cronaca

5 Fortitudo, lavoro individuale per Donte Thomas

La LBA ha confermato la costante crescita sui propri canali digitali anche nella **Frecciarossa Final Eight 2025** da poco conclusa, offrendo numerosi contenuti esclusivi e coinvolgenti sulle varie piattaforme, grazie anche al supporto dell'Official Advisor Infront.

I contenuti social realizzati da LBA sono stati in tutto ben 939. Significativo l'aumento, rispetto alla edizione 2024, delle visualizzazioni (**24.616.099**, +12%), delle interazioni (**899.041**, +30,8%), e della visione dei video pubblicati (**15.092.994** visualizzazioni, +4%).

In crescita anche **sito e app** di Lega Basket, che hanno totalizzato **242.554 sessioni** (+3,2% rispetto allo scorso anno) e **1.164.966 visualizzazioni** (+1,4%).

Il contenuto avente protagonista un giocatore più visto (**628.000** visualizzazioni) è stato il video del **taglio di capelli** del capitano della Dolomiti Energia Trentino, **Toto Forray**, per festeggiare il trionfo nella Frecciarossa Final Eight 2025, a conferma del grande interesse da parte dei fan per i contenuti "**dietro le quinte**" che LBA può offrire **in esclusiva.**

Fra i contenuti più visti il reel in collaborazione con la Master of Ceremony della finale, il volto di DAZN **Giusy Meloni**, ha totalizzato **oltre un milione di** visualizzazioni, seguito dal reel in collaborazione con DAZN dell'ex cestista e influencer Valentina Vignali di lancio della competizione (**926.000**visualizzazioni) e dallo scambio di maglie tra l'ala della Trapani Shark, Amar Alibegovic, e la stella della Juventus Women, Alisha Lehmann (**694.000** visualizzazioni).

Importante è stato anche l'apporto delle **6 Community di basket** coinvolte da LBA, che hanno realizzato **169 contenuti**, totalizzando **10.095.724 visualizzazioni** e supportando la LBA nell'amplificare l'attenzione di nuovi pubblici. Lo stesso discorso vale anche per il coinvolgimento di influencer e celebrity, con la presenza di **66 ospiti** nelle varie giornate, che hanno contribuito con **661 contenuti** per un totale di **36.478.566 visualizzazioni**.

Nel corso della Frecciarossa Final Eight 2025 sono state inoltre realizzate attività in collaborazione con le squadre di calcio **Juventus FC** (generando oltre **2 milioni** di visualizzazioni) e **Torino FC** (**712.000** visualizzazioni), con le mascotte **Bugs Bunny e Titti**, in collaborazione con Warner Bros. Italy (oltre **100.000** visualizzazioni).

Per l'edizione 2025 della Final Eight, realizzata anche grazie al

Ritaglio stampa ad uso esclusivo del destinatario, non riproducibile.

095047

www.ecostampa.it

contributo del **Ministro per lo Sport e i Giovani**, LBA ha dedicato uno spazio nel Foyer dell'Inalpi Arena per la diffusione di una serie di attività extracampo come la promozione della Carta Giovani Nazionale, la piattaforma Giovani2030 e altre iniziative di formazione per i ragazzi delle Scuole del Piemonte tra cui il talk di Andrea De Beni e i vari contenuti prodotti con la collaborazione di Giacomo Galanda, membro del Team Illumina di Sport e Salute, generando oltre **90.000 visualizzazioni.**

La madrina della Coppa Italia, la modella e influencer di origine kosovara **Marigona Gona**, è stata non solo protagonista nella giornata conclusiva della kermesse portando il trofeo in campo prima della finale ma anche di uno shooting fotografico allo Juventus Stadium, all'Inalpi Arena e nella splendida Reggia di Venaria. I contenuti postati da LBA, in collaborazione con la influencer hanno prodotto **più di un milione di visualizzazioni**.

Una novità assoluta dell'edizione 2025 della Frecciarossa Final Eight è stata il **live prepartita** su YouTube condotto da Paolo Citrini con approfondimenti, curiosità ed interviste agli ospiti a pochi minuti dalla palla a due delle partite. Sono stati prodotti **4 live** che hanno generato quasi **2.000 visualizzazioni**.

Infine, confermando anche la collaborazione con i propri sponsor e grazie all'apporto dell'Advisor Infront, la LBA ha realizzato **414 contenuti digitali brandizzati** per i propri partner generando **3.833.615 visualizzazioni**.

L'INTERNAZIONALITA DELLA FRECCIAROSSA FINAL EIGHT 2025

Grazie agli accordi internazionali definiti dall'Advisor Infront la **Frecciarossa Final Eight 2025** è stata trasmessa anche nel territorio dei Balcani (TV Arena), nei Paesi Baltici (Setanta Sports), Grecia (COSMOTE TV), Israele (Charlton), Turchia (Sports TV), Polonia (PolSat), Georgia (1TV Georgia), Kazakhstan (Sport+), Slovacchia (RTVS), Cechia (Sporty TV), Ucraina (MainCast) e USA (Next Level) a cui si è aggiunta - per garantire una copertura senza precedenti - **DAZN** che ha trasmesso gratuitamente le partite in tutto il resto del mondo.

La Final Eight 2025 è stata inoltre per la prima volta trasmessa gratuitamente anche su **EuroLeague TV** in UK, Svizzera, Paesi Bassi, Belgio, Danimarca, Norvegia e Svezia.

Durante l'Evento di Torino la Final Eight, LBA ha ospitato anche alcuni volti televisivi noti nel panorama del basket internazionale che hanno contribuito ad arricchire la narrazione dell'evento,

Ritaglio stampa ad uso esclusivo del destinatario, non riproducibile.
095047

portando la sua visibilità ad un pubblico globale. Si tratta di **Deniz Aksoy (Turchia)** e **Ana Quiles (Spagna)**, punti di riferimento per gli appassionati di basket di tutto il mondo, che hanno interagito con i volti LBA Camilla Vescovi e Alma Pellegrini.

Tutte le cronache delle partite sono state trasformate in **podcast a due voci in inglese**: ispirati alla narrazione della LBA e creati grazie all'uso dell'intelligenza artificiale generativa (utilizzando la piattaforma NotebookLM), i podcast sono stati distribuiti sul canale YouTube e su sito e app della LBA.

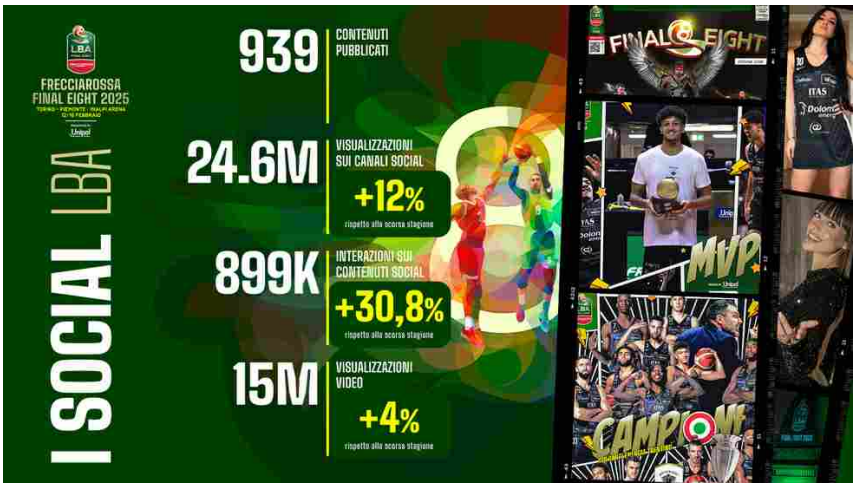

Cento - Fortitudo, le parole dei coach Di Paolantonio e Cotti

Privacy e Cookie Policy Casino Non AAMS ExciteWin Siti Di Scommesse Non AAMS

Scommesse Sicure con Bookmakers Non AAMS

Bolognabasket © 2000 - 2025 Tutti i diritti riservati

Testata giornalistica registrata: Tribunale di Bologna, decreto 8225 del 03/02/2012

e-mail: redazione@bolognabasket.it

PARTNER
EURODEVOTION

Powered by Slyvi

Ritaglio stampa ad uso esclusivo del destinatario, non riproducibile.

095047

bolognatoday.it
BOLOGNATODAY

www.ecostampa.it

COMUNICATO STAMPA

Winx Club: partito il tour "Teenage Dream 2025". Il 16 aprile all'Unipol Forum di Milano

25.02.2025 - h 12:17 2' di lettura 0

"Teenage Dream". Venerdì 21 febbraio, è ufficialmente partito il tour "Teenage Dream 2025" del Winx Club. La prima tappa è stata il Modigliani Forum di Livorno. "Teenage Dream 2025" arriverà, presto, anche in Lombardia. Appuntamento il prossimo 16 aprile, a Milano, dentro l'accogliente Unipol Forum.

La magia del Winx Club accompagnerà tutto **il Teenage Dream 2025**, il tour dell'iconico evento nei palazzetti. **Tour partito già il 21 febbraio dal Modigliani Forum di Livorno**. **Il 16 aprile Winx Club arriverà a Milano**, **esattamente all'Unipol Forum**.

vivere emilia romagna
QUOTIDIANI ONLINE PER LA TUA CITTÀ

Parma: Fermati per un normale controllo trovati in possesso...
18

Rimini: In regime di affidamento in Prova al Servizio...
18

Rimini: Un capannone ed un terreno adibiti a discarica...
19

Valconca: diffonde video hot della fidanzatina minorenne....
28

San Clemente: lutto nel Gruppo Del Conca. Muore per un malore...
33

Riccione: Paura nel weekend in viale Gramsci. Ennesimo...
27

vivere italia
QUOTIDIANI ONLINE PER LA TUA CITTÀ

Volvo, 'Reagire alla violenza': Volvo Trucks e Volvo Penta contro la violenza di genere
1

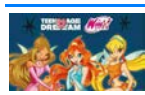
Winx Club: partito il tour "Teenage Dream 2025". Il 16 aprile all'Unipol Forum di Milano
0

Ritaglio stampa ad uso esclusivo del destinatario, non riproducibile.

095047

bolognatoday.it
BOLOGNATODAY

www.ecostampa.it

Un evento unico realizzato grazie alla collaborazione tra **il Gruppo Rainbow e A1 Concerti**, dedicato ai fan della saga evergreen nata dal genio visionario di **Iginio Straffi** che, anno dopo anno, continua a far sognare intere generazioni tra avventure, amori e amicizie indissolubili. **Teenage Dream**, l'evento che si caratterizza per la sua atmosfera di libertà, condivisione e inclusività dando priorità al canto e alla nostalgia, ospiterà **un'esibizione esclusiva dedicata alle fate più amate della TV** che farà vivere un'esperienza unica a tutti i partecipanti e ai fan della saga. Sul palco un'imperdibile esibizione dal vivo con le canzoni più amate tra cui **Nel segno di Winx**, **Enchantix**, **Unica**, accompagnate dal testo e dalle immagini del cartone animato. Un live ricco di emozioni, la cui caratteristica straordinaria sarà l'esperienza interattiva: poco prima dello spettacolo **Winx Club** verrà proiettato su maxischermo un QR-code, inquadrando il quale si potrà accedere alla feature interattiva che farà magicamente apparire **le Winx** in versione animata sul proprio smartphone. In questo modo gli spettatori potranno realizzare video e foto straordinarie che integreranno le animazioni fatate allo scenario sul palco. Inoltre, nei foyer dei palazzetti che ospiteranno il tour il pubblico avrà l'opportunità di scattare foto ricordo con **le maxi-ali delle Winx**.

A differenza dei tradizionali eventi, **Teenage Dream** si distingue per la formula che combina karaoke e intrattenimento interattivo, un vero e proprio party dove i partecipanti possono vivere esperienze condivise. In questo anno speciale per **Winx Club**, che celebra 21 anni di avventure, questo evento esclusivo per **i fan anticipa la nuovissima serie in arrivo su Rai e Netflix**: un reboot animato che celebra il ritorno alle origini della saga che ha affascinato milioni di fan in tutto il mondo, reimmaginata con uno stile inedito, con effetti speciali innovativi e un racconto avvincente. **Prepariamoci a volare insieme alle Winx**!

Queste le date italiane del tour

21 febbraio - Livorno (Modigliani Forum); 21 marzo - Torino (Inalpi Arena); 28 marzo - Padova (Kioene Arena); 3 aprile - Bari (Palaflorio); 5 aprile - Ancona (Palaprometeo); 10 aprile - Messina (Palarescifina); 12 aprile - Eboli (Palasele); 16 aprile - Milano (Unipol Forum).

ARGOMENTI spettacoli, comunicato stampa

da **WINX Club/Teenage Dream**

Papa Francesco, uso antibiotici necessario: qual è il rischio
102

Amiloidosi da transtiretina e cardiomiopatia, ok Ue a nuova terapia
111

I 3 Articoli più letti della settimana

Arrestati corrieri della droga sull'autostrada A13...
32

Somministrava alcol a minorenni. Locale chiuso in centro
31

Arrestati i corrieri della droga
28

Ritaglio stampa ad uso esclusivo del destinatario, non riproducibile.
095047

bolognatoday.it
BOLOGNATODAY

www.ecostampa.it

Torna all'articolo

Questo è un comunicato stampa pubblicato il 25-02-2025 alle 12:17 sul giornale del 26 febbraio 2025 - 0 letture

SHORT LINK:
https://vivere.me/flk

Commenti

BOLOGNA NOTIZIE
QUOTIDIANO ONLINE DELLA CITTÀ DI BOLOGNA

Inaugurata la pista ciclopedonale che collega Castello...

Ozzano dell'Emilia: festa musicale e danzante non autorizzata...

vivere emilia romagna
QUOTIDIANI ONLINE PER LA TUA CITTÀ

San Clemente: lutto nel Gruppo Del Conca. Muore per un malore...

Carpi: Sequestrate magliette contraffatte e individuato un...

Ritaglio stampa ad uso esclusivo del destinatario, non riproducibile.
095047

www.ecostampa.it

casalenotizie

25 FEBBRAIO 2025 12:08:25 CET

Comune e Special Olympics insieme per il passaggio della torcia dei Winter World Games
Mimma Caligaris 25 Febbraio 2025
ore
11:55

L'EVENTO

La torcia dei Winter World Games illuminerà Alessandria

Il 6 marzo il passaggio ad Alessandria della fiaccola dei Mondiali. Scuola e società coinvolte. In nazionale l'alessandrino Gianluca Perrone

ALESSANDRIA – **La prima volta dei Giochi Mondiali invernali Special Olympics in Piemonte**: **Alessandria c'è, con un suo atleta, Gianluca Perrone,** e accogliendo il p**assaggio della torcia, il 6 marzo, oltre ottanta runner con il 'fuoco' direttamente da Atene, che arriverà a Torino per la cerimonia di apertura, l'8 marzo, e illuminerà le località di montagna della Via Lattea**.

Una grande festa di sport, **"mi emoziono, perché so quanto lavoro c'è dietro** per preparare questo appuntamento mondiale – sottolinea **Irene Caruso**, direttrice provinciale di Special Olympics – per accoglire o**ltre 1500 atleti da più di 100 nazioni impegnati in otto discipline**. Grazie al Comune di Alessandria per aver voluto questo passaggio, alle scuole che hanno aderito, alle società con atleti e partner, alla Provincia, alla Coop per il ristoro, alla città che, mi auguro, viva questo **momento importante per diffondere i valori dello sport**".

Leggi l'ultima edizione

COMPRA O

Comunità accogliente

"Non vorrei fermarmi al concetto di inclusione, perché **lo sport è uno spazio aperto a tutte e tutti** – sottolinea l'assessora allo sport, **Vittoria Oneto** – e un appuntamento come quello del 6 marzo è davvero uno stimolo importante per quel **cambiamento sociale in cui ognuno e ognuna ha le stesse opportunità valorizzando le differenze che ciascuno ha**. Sono sicura che, ancora una volta, Alessandria si confermerà comunità accogliente".

Lo faranno i **250 studenti delle scuole che hanno aderito**. "In maniera entusiastica – spiega l'assesora al sistema educativo, **Irene Molina** – e saranno lungo il percorso cittadino e all'arrivo in Comune. Alcuni stanno lavorando anche a striscioni. Avremo con noi la secondaria di 1° grado dell'Angelo Custode, l'Istituto comprensivo 'Sibilla Aleramo', la primaria di Rosignano Monferrato e l'istituto superiore Umberto Eco ".

E l'assessora ai servizi sociali **Roberta Cazzulo** insiste "sull'aggregazione, sulla divulgazione delle regole che governano ogni gesto quotidiano e il concetto di rispetto per gli altri. Il passaggio della fiaccola sarà, anche, un omaggio al coraggio di ragazzi e ragazze, delle loro famiglie e dei loro allenatori. **La forza di una comunità si vede in momenti come quello che saremo in tanti a vivere**".

Dal ponte Meier

I runner che porteranno la torcia sono **rappresentanti delle forze dell'ordine di tutto il mondo,** Preceduti, sul tracciato alessandrino, dai 1**9 atleti e 14 partner delle società della provincia che fanno parte di Special Olympics: Yawp, Attivamente e Cus Piemonte Orientale.**

Ritaglio stampa ad uso esclusivo del destinatario, non riproducibile.

095047

www.ecostampa.it

Fra loro anche **Gianluca Perrone,** che scia da 25 anni, da quando ne aveva 8. E che, dal 7, si unirà alla nazionale e dopo la cerimonia di apertura, all'Inalpi Arena, raggiungerà S**estriere dove dal 9 ci saranno le gare di Super G, gigante e speciale.**

Ritrovo il 6 alle 10 al **Ponte Meier:** il gruppo alessandrino e poi i runner transiteranno in **via Toscanini, via Dossena, via Milano, piazzetta della Lega, via dei Martiri e piazza della Libertà, con ingresso nel cortile del Comune per la presentazione di tutta la delegazione e lo scambio di doni.**

Con un pensiero per **Alessandro De Faveri, che è stato direttore di Special Olympics**. scomparso pochi mesi fa.

SEGUI ANCHE: Gianluca Perrone irene caruso irene molina roberta cazzulo special olympics Torch Run Vittoria Oneto Winter World Games

Ritaglio stampa ad uso esclusivo del destinatario, non riproducibile.

095047

ChivassOggi
Edizione locale IlNazionale.it

CHE TEMPO FA

RUBRICHE

Ambiente e Natura
ViviChivasso
Pronto condominio
Non solo Fumetti

ACCADEVA UN ANNO FA

Cronaca
Trovata al Vaticano Gabriela, 27enne scomparsa da Torino: da una settimana non si avevano sue notizie

Economia e lavoro
Da domani riapre lo sportello di Regione Piemonte delle aziende in crisi

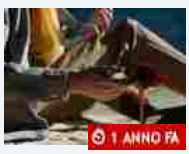

Eventi
Cosa fare a Torino nel weekend: gli eventi fino a domenica 25 febbraio

Leggi tutte le notizie

| 25 febbraio 2025, 07:00

Gigi Dag all'Inalpi Arena, Gauguin al Mastio della Cittadella: ecco cosa fare a Torino fino a domenica 2 marzo

Al Regio arriva "Rigoletto", a teatro uno spettacolo per spettatori connessi con le cuffie wireless. Poi le Baccanti, il Faust e l'Anatra all'arancia. Tra i grandi nomi Lavia, Pivetti, Giò Di Tonno

Gigi "Dag" D'Agostino

EVENTI

GIGI D'AG

Venerdì 28 febbraio ore 21

Il "Capitano" **Gigi D'Agostino** torna a esibirsi nella sua città, dopo l'antipasto che aveva dato lo scorso luglio quando si era esibito al Sonic Park a Stupinigi: il re dei dj e della musica dance farà vibrare l'Inalpi Arena con tutti i suoi più grandi successi, dall'"*Amour Toujours*" alla "*Passion*" e a "*Bla bla bla*". Uno show unico per celebrare Torino e la musica, un'esperienza

IN BREVE

lunedì 24 febbraio

All'inaugurazione del parco Tina Anselmi di Chivasso l'ex ministra Rosy Bindi

Il Piemonte al centro della Cooperazione transfrontaliera: due infoday sui microprogetti Alcotra

Meteo, l'inverno non molla la presa: rimane il maltempo, ma con poca pioggia

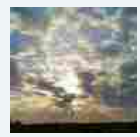

domenica 23 febbraio

Abbattimento liste d'attesa, NurSind: "Serve chiarezza sulla quantità delle risorse e sulla loro destinazione"

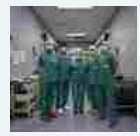

Per il Papa "notte tranquilla". Repole: "Da Torino sostegno in queste ore di prova"

Chivasso, gruppo aggredisce un uomo con spray per rubargli la collanina: 6 denunce

I Fantastici Quattro di nuovo agli inizi

sabato 22 febbraio

Al via Seeyousound, attesa per il concerto d Baglioni: ecco cosa fare a Torino fino a domenica 23 febbraio

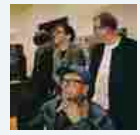

venerdì 21 febbraio

Ritaglio stampa ad uso esclusivo del destinatario, non riproducibile.

095047

che si preannuncia indimenticabile.
INFO: *Palaolimpico Inalpi Arena, corso Sebastopoli 123, www.inalpiarena.it*

SEEYOUSOUND
Fino al 28 febbraio
Seeyousound Music Film Festival sta per tornare: l'edizione numero 11 si terrà fino al 28 febbraio nelle sale Cabiria e Rondolino del cinema Massimo, con il consueto programma ricco di cinema, di musica e di eventi dal vivo. L'apertura sarà con l'anteprima italiana di Blur: To The End del regista Tobi L., che ha seguito la band britannica nel loro percorso musicale e privato verso Wembley, dove hanno celebrato nel 2023 la propria carriera con un doppio live e un nuovo disco, The Ballad of Darren.
INFO: *https://www.seeyousound.org/*

Alleanza Verdi Sinistra si ritrova a Napoli: in trenta in partenza dal Piemonte

L'imprenditoria in Piemonte parla un'altra lingua: crescono le attività di nati all'estero e Torino fa da traino

MUSICA E CONCERTI

ANNA CASTIGLIA
Giovedì 27 febbraio

Anna Castiglia torna a Torino per esibirsi giovedì 27 febbraio all'Hiroshima Mon Amour come prima tappa del suo nuovo Mi piace tour. "Per me sicuramente è un'enorme emozione - racconta l'artista -. Ci sono stata a vedere tanti concerti quando vivevo a Torino e di recente sono stata ospite dello spettacolo di Guido Catalano. È stato bellissimo avere un assaggio di quel palco. Per me è davvero bello iniziare il nuovo tour da Torino. È un po' un cerchio che si chiude".
INFO: *https://hiroshimamonamour.org/*

EL PONY PISADOR (E)
Venerdì 28 febbraio ore 21.30
El Pony Pisador ("Il Pony Scalciante") è attualmente una delle band folk più importanti della Catalogna. Spettacoli straordinariamente trascinanti, imprevedibili, divertenti e l'altissima qualità della loro musica ha permesso a questi cinque giovani catalani strabordanti energia, talento ed entusiasmo di collezionare in brevissimo tempo oltre 6 milioni di ascolti in streaming, e la costante crescita della loro fanbase è inarrestabile. Mescolare l'universo di J.R.R. Tolkien con quello dei Monty Python, aggiungere una generosa dose di irrefrenabile energia folk contemporanea e una vagonata di talento… ecco il sound de El Pony Pisador! Nell'aprile 2023 la band ha aperto il concerto al FolkClub di The Longest Johns (band inglese affermatasi a livello mondiale grazie alla riproposizione dei Sea Shanties) riscuotendo un successo incredibile. In meno di tre anni El Pony Pisador ha pubblicato due album e si è esibito in tutta Europa, partecipando a festival come l'Eurofolk in Germania, l'Appingedam Folk in Olanda, il North Sea Folk & Shanties Festival in Belgio, il Severn Seas Festival nel Regno Unito, La Fête des Chants Marins in Canada, al Bay City Maritime Festival e al Folk Alliance International di Kansas City negli Stati Uniti, all'Albany International Folk e in un tour "tutto esaurito" in Australia e all'Hozo Music Festival di Ho Chi Minh City, in Vietnam. Un'energia incontenibile, un successo che non è un fuoco di paglia: è garantito.
INFO: *www.folkclub.it*

LIRICA

Ritaglio stampa ad uso esclusivo del destinatario, non riproducibile.
095047

RIGOLETTO
Da Venerdì 28 febbraio a Martedì 11 marzo
Capolavoro verdiano ispirato a Victor Hugo. Opera intensa e tragica, racconta la storia di un giullare deforme, intrappolato nella sua sete di vendetta, che finisce per perdere ciò che ha di più caro: la figlia Gilda. Tra le arie più famose, la celebre "***La donna è mobile***". Con **George Petean** (Rigoletto), Piero Pretti (Duca di Mantova) e Giuliana Gianfaldoni (Gilda). La regia è di **Leo Muscato**.
INFO: *Teatro Regio, piazza Castello 215, tel. 0118815241/242, www.teatroregio.torino.it*

ONE WO(MEN) SHOW

GIORGIA FUMO - "VITA BASSA"
Mercoledì 26 febbraio ore 20.30

Una delle rivelazioni nel mondo della comicità torna in scena con lo spettacolo che l'ha svelata al pubblico torinese. Romana, ingegnere, improvvisatrice teatrale e stand-up comedienne racconta un universo di originali mondi comici in uno spassoso affresco contemporaneo di osservazioni acute e aneddoti esilaranti sulla generazione dei trentenni, ma non solo. Dai viaggi che devono essere a tutti i costi "esperienze" ai programmi in cui si scelgono abiti da sposa, dalla vita in ufficio ai "lasciamenti" nell'era dei social, **Giorgia Fumo** porta sul palco una comicità intelligente e mai banale.
INFO: *Teatro Colosseo, via Madama Cristina 71, tel. 011.6698034, www.teatrocolosseo.it*

PATRIZIA PELLEGRINO - "HO SCELTO DI SORRIDERE"
Mercoledì 26 febbraio ore 21

Tratto dall'omonimo libro, "*Ho scelto di sorridere*" è un viaggio teatrale tra musica, ironia e riflessioni sulla resilienza femminile. Una storia di ottimismo e coraggio che racconta come affrontare le difficoltà della vita con il sorriso, trasformando ogni ostacolo in un'opportunità di crescita. Accompagnata al pianoforte da **Ciro Barbato**, **Patrizia Pellegrino** alterna momenti toccanti e spensierati, regalando al pubblico uno spettacolo pieno di energia e positività.
INFO: *Teatro Gioiello, via Colombo 31, www.teatrogioiellotorino.it*

ANDREA PAONE - "GLOBETROTTER"
Giovedì 27 febbraio ore 21

Ritaglio stampa ad uso esclusivo del destinatario, non riproducibile.
095047

Dopo il successo mondiale di "*Divergente*" (84 tappe in Italia e 42 nazioni!), **Andrea Paone** torna sul palco con uno spettacolo di comicità tagliente e osservazionale, dove il comico racconta con ironia e black humor le sue esperienze in giro per il mondo, tra pregiudizi culturali, sogni infranti e relazioni complicate. Cosa aspettarsi? Uno show senza filtri, che sfida le convenzioni sociali; storie esilaranti sul mito del sogno americano, l'amore "da film" e le conseguenze tragicomiche dell'uso di droghe a 30 anni; uno sguardo spietato sui preconcetti culturali di ogni paese.
INFO: *Cap10100, corso Moncalieri 18, Torino, per i biglietti clicca QUI*

TEATRO

LE BACCANTI
Dal 25 febbraio al 9 marzo. Orari: martedì, giovedì e sabato ore 19.30; mercoledì e venerdì ore 20.45; domenica ore 16.00. Lunedì riposo

Nel quarantennale della loro avventura artistica (1985-2025), i **Marcido Marcidorjs e Famosa Mimosa** tornano alla tragedia greca con "Istruzioni per l'uso del divino amore: mana enigmistico", una riscrittura delle Baccanti a cura di **Marco Isidori** che fa precipitare il testo di Euripide nel loro universo visionario. La tragedia viene attraversata da una dimensione grottesca e ludica, con un Coro Marcido che fonde voce e macchina scenica in un tutt'uno spettacolare.
INFO: *Teatro Gobetti, via Rossini 8, tel. 0115169555-800235333, www.teatrostabiletorino.it*

LUNGO VIAGGIO VERSO LA NOTTE
Dal 25 febbraio al 9 marzo. Orari: martedì, giovedì e sabato ore 19.30; mercoledì e venerdì ore 20.45; domenica ore 16

Premio Pulitzer per la drammaturgia nel 1957, questo testo è considerato il capolavoro di **Eugene O'Neill** e un pilastro della drammaturgia americana. Un'opera intensa, confessionale, che svela le ombre di una famiglia tormentata in una notte di rivelazioni e conflitti. Qui va in scena con la

Ritaglio stampa ad uso esclusivo del destinatario, non riproducibile.
095047

regia di **Gabriele Lavia**, che lo descrive così: "Un dramma crudele e struggente, un viaggio interiore senza ritorno dentro la fragilità dell'animo umano e la rovina della famiglia. O'Neill scrive la sua opera più intima, trasformando il teatro in uno specchio spietato della propria vita".
INFO: *Teatro Carignano, piazza Carignano 6, tel. 0115169555-800235333, www.teatrostabiletorino.it*

FAUST
Martedì 25 febbraio ore 21, Mercoledì 26 ore 19, Giovedì 27 ore 20, Venerdì 28 ore 21, Sabato 1 ore 19, Domenica 2 ore 17

Un patto con il diavolo, tra modernità e teatro impossibile. Uno spettacolo ironico, visionario e filosofico. **Faust**, l'eroe insoddisfatto che cerca l'eternità, diventa un personaggio talmente autoconsapevole da non poter più agire. Ma il diavolo arriva a sconvolgere tutto, ricordandoci che senza credere nel Male – o nel Teatro – non si può nemmeno credere nel Bene. Adattamento e regia di **Leonardo Manzan**.
INFO: *Teatro Astra, via Rosolino Pilo 8, tel. 0115634352, www.fondazionetpe.it*

TOPI
Mercoledì 26 e Giovedì 27 febbraio ore 20

Spettacolo teatrale che esplora la memoria collettiva, mescolando storia, finzione e metafora. Ambientato nei giorni del **G8 di Genova**, racconta gli eventi tragici di quel periodo attraverso gli occhi di chi era bambino all'epoca, intrecciando narrazione e ricostruzione storica. Lo spettacolo si sviluppa su due piani narrativi paralleli, con una combinazione di prosa e narrazione, realtà e finzione. Vincitore del **Premio Scenario Periferie 2021** e con il patrocinio di Amnesty International, offre una riflessione profonda sugli eventi del passato e sul loro impatto sul presente.
INFO: *CineTeatro Baretti, via Baretti 4, Torino, tel. 011.655187, www.cineteatrobaretti.it*

L'ASSAGGIATRICE DI HITLER
Mercoledì 26 febbraio ore 21

Silvia Gallerano – prima attrice italiana a vincere il The Stage Award for Acting Excellence come Best Solo Performer al Fringe Festival di Edimburgo

Ritaglio stampa ad uso esclusivo del destinatario, non riproducibile.
095047

– e Alessia Giangiuliani portano sul palco un'intensa e struggente interpretazione ispirata al romanzo Premio Campiello 2018 di **Rosella Postorino**. Durante l'inverno del 1943, Rosa, una giovane donna sfuggita ai bombardamenti di Berlino, viene obbligata a diventare un'assaggiatrice di Adolf Hitler, testando ogni pasto per scongiurare il rischio di avvelenamento. Tra la paura costante della morte e il bisogno di sopravvivere, la sua esistenza si trasforma in una continua lotta tra rassegnazione e resistenza. Due sole attrici, attraverso parole, corpo e voce, danno vita a tutti i personaggi della storia, lasciando spazio all'immaginazione dello spettatore.
INFO: *Teatro Concordia, corso Puccini, Venaria, tel. 0114241124, www.teatrodellaconcordia.it*

MAURIZIO MERLUZZO - E SE FACESSI UN TOUR?
Giovedì 27 febbraio ore 21

Maurizio Merluzzo porta sul palco il suo talento poliedrico - doppiatore, attore, influencer e presentatore - in uno spettacolo unico che fonde doppiaggio, ironia, intrattenimento e motivazione. Con la sua voce inconfondibile, racconta aneddoti divertenti e retroscena del mondo del doppiaggio, alternando sketch comici a riflessioni ispiratrici.
INFO: *Teatro Concordia, corso Puccini, Venaria, tel. 0114241124, www.teatrodellaconcordia.it*

I TRE MOSCHETTIERI
Venerdì 28 febbraio ore 20.30, sabato 1 e domenica 2 marzo ore 16

Una storia di amicizia raccontata da amici veri anche nella vita, l'intreccio di prosa, canto e danza che porta in scena il capolavoro di **Alexandre Dumas**, una vicenda di passioni, onore, vendetta che vuole appassionare il pubblico e riportare in scena una delle storie più appassionanti della letteratura. Il musical pop composto da Giò Di Tonno con la direzione artistica e la regia di **Giuliano Peparini** è un colossal prodotto con un budget che sfiora il milione di euro da Stefano Francioni e dal Teatro Stabile d' Abruzzo diretto da Giorgio Pasotti.
INFO: *Teatro Colosseo, via Madama Cristina 71, tel. 011.6698034, www.teatrocolosseo.it*

L'ANATRA ALL'ARANCIA
Venerdì 28 febbraio ore 20.45, Sabato 1° marzo ore 19.30, Domenica 2 marzo ore 15.30

Ritaglio stampa ad uso esclusivo del destinatario, non riproducibile.
095047

Commedia brillante e sofisticata che si sviluppa come una partita a scacchi tra sentimenti e strategie relazionali. I protagonisti, inizialmente algidi ed eleganti, si trovano invischiati in una rete di emozioni contrastanti: cinismo, gelosia, rivalità e, soprattutto, amore. La storia, costruita su dialoghi sagaci e situazioni al limite della farsa, mette a nudo le fragilità dei personaggi, trasformandoli gradualmente grazie a una regia raffinata e dinamica. Tra battute taglienti e colpi di scena, la commedia offre un ritratto ironico e profondo delle dinamiche di coppia e delle meschinità umane, facendo ridere ma anche riflettere. Con **Emilio Solfrizzi**, regia di **Claudio "Greg" Gregori**.
INFO: *Teatro Alfieri, piazza Solferino 4, www.teatroalfieritorino.it*

http://www.teatrostabiletorino.it

L'INFERIORITA' MENTALE DELLA DONNA
Venerdì 28 febbraio ore 21, Sabato 1° marzo ore 19.30, Domenica 2 marzo ore 16

Liberamente ispirato all'omonimo trattato di **Paul Julius Moebius**, questo spettacolo porta in scena, con la brillantezza e la sagacia di **Veronica Pivetti**, alcune delle più assurde e discriminanti teorie sulla donna elaborate dalla scienza e dalla società nei secoli scorsi. Un viaggio tra ironia, musica e paradossi storici; un evergreen del pensiero reazionario tra musica e parole.
INFO: *Teatro Gioiello, via Colombo 31, www.teatrogioiellotorino.it*

CONFESSIONE DI UN EX PRESIDENTE
Venerdì 28 febbraio ore 21

Lo spettatore non è più solo un osservatore, ma parte integrante dello spettacolo. Attraverso un sistema audio immersivo (delle cuffie wireless), il pubblico entra nei meccanismi del linguaggio politico e della manipolazione della parola. Un ex presidente racconta il suo operato, cercando di ottenere il consenso del popolo, cioè del pubblico. In bilico tra realtà e

Ritaglio stampa ad uso esclusivo del destinatario, non riproducibile.
095047

finzione, il monologo smaschera le tecniche comunicative del potere e mette in discussione il nostro senso critico e la fragilità delle democrazie moderne. Scritto da **Davide Carnevali**, selezionato per il Festival PIIGS di Barcellona, presentato al Piccolo Teatro di Milano, è ora a Torino con la regia di **Vittorio Borsari** e l'interpretazione di **Fabrizio Martorelli**.
INFO: *Spazio Kairos, via Mottalciata 7, biglietteria@ondalarsen.org*

LA VITA AL CONTRARIO - IL CURIOSO CASO DI BENJAMIN BUTTON
Sabato 1° marzo ore 21, Domenica 2 marzo ore 16

Dopo tre anni di repliche e numerosi sold out, torna lo spettacolo tratto dal celebre racconto di **Francis Scott Fitzgerald**, portato in scena da **Giorgio Lupano** con un'interpretazione intensa ed emozionante. La storia dell'uomo nato anziano che vive la sua esistenza al contrario prende vita in un adattamento teatrale firmato **Pino Tierno** e diretto da **Ferdinando Ceriani**.
INFO: *Teatro Erba, corso Moncalieri 241, tel. 0116615447/011.6618404 - www.torinospettacoli.it*

BAMBINI E FAMIGLIE

YOYO PIEDERUOTA
Domenica 23 febbraio ore 16.30

Prodotto da **Santibriganti Teatro**, è una commovente e divertente opera per bambini (dai 5 anni in su) e famiglie. Attraverso la storia di Giovanni e Giorgia, due bambini molto diversi ma legati dalla passione per il gioco e il movimento, lo spettacolo affronta con delicatezza il tema della disabilità, parlando di inclusione, amicizia e accettazione. Lo spettacolo ha vinto il **Festival Internazionale Enfanthéâtre Aosta** 2023/24.
INFO: *Spazio Kairos, via Mottalciata 7, biglietteria@ondalarsen.org*

BALLOON ADVENTURES
Domenica 2, Lunedì 3 e Martedì 4 marzo ore 16.30
Un viaggio magico alla ricerca dei sogni perduti. Cosa accade quando un palloncino sfugge di mano? Due clown aviatori si lanciano in un'avventura straordinaria fino a Balloonia, il luogo dove finiscono i sogni scappati, scoppiati o sgonfi. Riusciranno a riportarli sulla terra? Uno spettacolo poetico e divertente, che alterna leggerezza e profondità, per ricordarci che inseguire un sogno significa vivere. Di e con Andrea Meroni e Fabio Lucignano.
INFO: *Teatro Ragazzi Trg, corso G. Ferraris 266, casateatroragazzi.it*

CINEMA

FOLLEMENTE

Ritaglio stampa ad uso esclusivo del destinatario, non riproducibile.
095047

Venerdì 28 febbraio ore 21.30
Al The Space di Parco Dora il cast di "FolleMente" incontrerà il pubblico alle 21.30. Tra gli attori del film di Paolo Genovese: Edoardo Leo, Claudia Pandolfi, Pilar Fogliati, Emanuela Fanelli, Maria Chiara Giannetta, Vittoria Puccini, Marco Giallini, Claudio Santamaria, Maurizio Lastrico e Rocco Papaleo. Quanto conosciamo davvero di noi stessi quando prendiamo una decisione? E se dentro di noi esistessero più versioni del nostro IO, ognuna con qualcosa da dire? FolleMente è una brillante commedia romantica che va oltre le apparenze, immergendosi nella mente dei due protagonisti, Piero e Lara, svelando i loro pensieri più nascosti e le battaglie interiori che tutti affrontiamo.
INFO: https://www.thespacecinema.it/al-cinema/torino

DI NOI 4
25 e 26 febbraio ore 19

"Di noi 4" è un film che parla di trentenni, scritto da trentenni, con problemi da trentenni. La prima del film tutto girato a Torino sarà il 25 e 26 febbraio al cinema Fratelli Marx. Protagonisti sono quattro giovani formatisi al Teatro Stabile: Giovanni Anzaldo, Giulia Rupi, Elio D'Alessandro e Roberta Lanave. La regia è invece di Emanuele Gaetano Forte, ma il lungometraggio è frutto di un lavoro collettivo e condiviso, in fase di scrittura e di set, anche dagli attori e autori Giovanni Anzaldo e Giulia Rupi. Insieme formano il gruppo creativo Mumble Group, collettivo che racconta, in profondità ma con ironia, storie immerse nella contemporaneità.
INFO: https://fratellimarxcinema.wordpress.com/

A MAN FELL
Martedì 25 febbraio ore 20.45
L'Associazione Museo Nazionale del Cinema (AMNC) promuove l'anteprima di A Man Fell di Giovanni C. Lorusso in programma martedì 25 febbraio alle 20.45 presso il Cinema Romano. Il film, co-prodotto da Italia, Libano, Francia e Colombia, dopo l'anteprima internazionale alle Giornate degli Autori di Venezia, è ora in corsa per entrare nella cinquina come migliore documentario ai David di Donatello. La proiezione sarà accompagnata in sala dall'autore Giovanni C. Lorusso e dal produttore Salvatore Lizzio di Revok; introducono e moderano l'incontro Valentina Noya Vice Presidente dell'AMNC insieme a Davide Ferrario, Presidente onorario dell'AMNC. Il film gode del patrocinio di Amnesty International Italia.
INFO: **https://bit.ly/3ERcFSR**

SCHEGGE
Fino all'11 maggio
Al CineTeatro Baretti, secondo la formula ormai consolidata, la rassegna proporrà nove appuntamenti "fuori dagli schemi" dedicati al cinema, articolati in altrettante matinées domenicali, sempre alle ore 11, che si concluderanno con un aperitivo offerto nel foyer del cinema. Come nelle precedenti edizioni, la nuova serie di incontri offre sguardi originali e inattesi su generi e autori di oggi e di ieri, movimenti storici e tendenze della settima arte attraverso viaggi tematici in cui vengono proposti al pubblico spezzoni significativi e sequenze di film diversi, "schegge" di cinema raccordate dagli interventi di esperti di varia formazione: non solo critici cinematografici, ma anche registi, storici, giornalisti, saggisti,

Ritaglio stampa ad uso esclusivo del destinatario, non riproducibile.
095047

scrittori.
INFO: *www.aiacetorino.it*

MOSTRE

GAUGUIN. IL DIARIO DI NOA NOA
Dal 1° marzo al 29 giugno
La mostra Gauguin. Il diario di Noa Noa e altre avventure arriva al Mastio della Cittadella. L'esposizione, prodotta da Navigare srl da una iniziativa di Ministero della Difesa - Difesa Servizi S.p.A, e che gode del patrocinio della Regione Piemonte e di Città di Torino, è curata dal piemontese Vincenzo Sanfo. Collezioni private, italiane, francesi e belghe, oltre a quanto proveniente da musei italiani e francesi, per un totale di circa 160 opere, compongono l'omaggio dedicato all'artista transalpino che, con questa mostra, torna a Torino dopo molti anni di assenza. Spiccano tra le opere esposte le 23 preziose xilografie del Diario di Noa Noa (1893-94), scritto dall'artista durante il suo primo soggiorno nella Polinesia francese, mentre disegni, litografie e due opere attribuite a Gauguin: l'olio su tela Femme de Tahiti (1891) e l'acquerello Paysage Tahitien, completano l'esposizione. Quarantacinque opere, tra disegni, incisioni e dipinti, realizzate da 13 nomi illustri dell'arte francese dell'800 tra le quali spiccano quelle di van Gogh, Millet e Bernard, arricchiscono la mostra.
INFO: https://www.navigaresrl.com/mostra/paul-gauguin-il-diario-di-noa-noa-e-altre-avventure/

CON AUDACE RESA
Fino al 18 maggio
Gli spazi di Flashback Habitat Ecosistema per le culture contemporanee, con la direzione artistica di Alessandro Bulgini si animano di una nuova mostra: Con audace resa: Cantieri Montelupo a Flashback Habitat. In esposizione una selezione di ceramiche, frutto del progetto Cantieri Montelupo, il programma di residenze artistiche realizzato dalla Fondazione Museo Montelupo di Montelupo Fiorentino con il sostegno del bando Toscanaincontemporanea e curato da Christian Caliandro. Fin dal 2021, il progetto si basa su alcune semplici regole: gli artisti invitati a collaborare con i ceramisti del territorio non devono avere alcuna esperienza pregressa con la ceramica, e non partono da un progetto predefinito; l'obiettivo infatti è sempre stato quello di avviare e processi realmente spontanei e imprevisti, attraverso il dialogo paritario, la collaborazione creativa e lo scambio tra artista visivo e artigiano, e il coinvolgimento della comunità dei residenti e dei partecipanti ai workshop che hanno avuto luogo mese dopo mese, anno dopo anno.
INFO: https://www.flashback.to.it/

HENRI CARTIER-BRESSON E RICCARDO MONCALVO
Fino al 2 giugno e al 6 aprile
Con Henri Cartier-Bresson e l'Italia e Riccardo Moncalvo. Fotografie 1932-1990, CAMERA – Centro Italiano per la Fotografia di Torino inaugura il programma espositivo del 2025. A cura di Clément Chéroux e Walter Guadagnini e accompagnata da un catalogo edito da Dario Cimorelli Editore, Henri Cartier-Bresson e l'Italia è una mostra scandita cronologicamente dai viaggi di Cartier-Bresson attraverso la penisola da

Ritaglio stampa ad uso esclusivo del destinatario, non riproducibile.
095047

Nord a Sud, dall'effervescenza e profondità che il paesaggio soprattutto umano del nostro Paese è stato in grado di trasmettere al fotografo definito l'occhio del secolo, e dalla ricchezza delle testimonianze editoriali, capaci di raccontare tra giornali, riviste e libri, le tappe del rapporto tra il Maestro e l'Italia. Sempre dal 14 febbraio 2025, la Project Room di CAMERA ospita l'esposizione Riccardo Moncalvo. Fotografie 1932-1990. L'importante fotografo torinese (Torino, 1915 – 2008) inizia ad approcciarsi al mezzo fotografico ad appena 13 anni, seguendo le orme del padre, titolare dell'atelier di Fotografia Artistica e Industriale, e diventa molto presto socio della Società Fotografica Subalpina. Negli anni tra le due guerre, le fotografie di Moncalvo iniziano ad apparire su importanti riviste di settore e il fotografo diventa uno dei primi in Italia a produrre stampe professionali a colori. La mostra di CAMERA raccoglie 60 stampe vintage, provenienti dall'Archivio Riccardo Moncalvo e da collezioni private, in bianco e nero e a colori, che ripercorrono quasi 60 anni di storia. L'esposizione e il relativo catalogo sono a cura di Barbara Bergaglio con testi della curatrice, di Walter Guadagnini e di Andrea Tinterri.
INFO: www.camera.to

FORMA E COLORE. DA PICASSO A WARHOL
Fino al 2 giugno
All'Oratorio San Filippo - Galleria Sottana di Torino, la conferenza stampa di presentazione della mostra Forma e Colore, da Picasso a Warhol. La Ceramica dei Grandi Maestri. L'esposizione, organizzata da AICS Torino in coproduzione con Art Book Web, e che gode del patrocinio del Comune di Torino, raccoglie le opere di alcuni dei più importanti protagonisti della scena artistica internazionale che si sono cimentati nell'uso della ceramica, della terracotta e della porcellana, e aprirà al pubblico dal 15 febbraio al 2 giugno 2025. Nel nuovo spazio espositivo di via Maria Vittoria, a pochi metri dal Museo Egizio, in collaborazione con la Congregatio Oratorii Taurinensi, FAI - Fondo per l'Ambiente Italiano e Blu&Blu Network, ci saranno oltre 100 opere realizzate da circa 70 artisti. La curatela della mostra è affidata a Giovanni Iovane e Vincenzo Sanfo. La rassegna intende proporre le opere di pittori e scultori, che nell'ambito del loro percorso creativo si sono interessati all'uso della ceramica o della porcellana, il cui esempio più noto è senza dubbio quello di Pablo Picasso con le ceramiche di Vallauris. Ma, oltre all'artista spagnolo, si troveranno anche le opere di artisti quali Joan Mirò, Andy Warhol, Salvador Dalì, Marina Abramovic, Alighiero Boetti, Maurizio Cattelan e molti altri, in un percorso che va dall'Europa agli Stati Uniti, dall'Asia all'Africa.
INFO: https://aicstorino.it/

UNFINISHED. GIORGIO GRIFFA
Fino al 29 maggio
La Fondazione Giorgio Griffa, dopo l'inaugurazione degli spazi a ottobre 2024, continua la propria programmazione espositiva con Unfinished, mostra personale dell'artista Giorgio Griffa. La mostra esplora il concetto del non finito, uno dei temi cardine della pratica artistica di Giorgio Griffa. Curata dalla Fondazione, Unfinished propone una selezione di opere scelte direttamente con l'artista per offrire ai visitatori uno sguardo privilegiato su questo aspetto cruciale della sua pittura. Il non finito è presentato non solo come tecnica, ma come pensiero e filosofia, parte integrante della sua

Ritaglio stampa ad uso esclusivo del destinatario, non riproducibile.
095047

poetica. Il non finito è una scelta intenzionale dell'artista, che risponde e rispetta la natura dinamica del tempo e dello spazio. Con segni e campiture di colore che non riempiono mai completamente lo spazio della tela, le opere di Griffa rimangono come sospese, aperte a infinite possibilità, frammenti di un dialogo continuo con l'Universo.
INFO: https://www.fondazionegiorgiogriffa.org/

PRIMO LEVI. GIRO DI POSTA
Fino al 5 maggio
Dal 25 gennaio al 5 maggio, per la prima volta, un'intera mostra viene dedicata a Primo Levi scrittore di lettere. Giro di posta racconta la vasta rete di carteggi che Primo Levi intrattenne per più di vent'anni con i suoi interlocutori tedeschi: lettori e lettrici di Se questo è un uomo, amici, intellettuali e anche qualcuno che in Auschwitz stava «dall'altra parte». Le corrispondenze esposte attraversano quasi mezzo secolo di storia europea e riflettono sulla memoria dello sterminio, ma anche sull'Europa e la Germania divise in due. Vi si intrecciano le quattro lingue – italiano, francese, inglese e tedesco – usate da Levi. Le lettere sono accompagnate da immagini inedite, mappe, disegni e molto altro.
INFO: www.palazzomadamatorino.it/

CLEOPATRA: LA REGINA, LA DONNA, IL MITO

Fino al 23 marzo
La regina d'Egitto più famosa di tutte, che ha ispirato artisti, cantanti, poeti, registi di ogni epoca: Cleopatra. Indimenticabile nei dipinti di Tiepolo e nell'interpretazione cinematografica di Elizabeth Taylor, la sua vita è ancora oggi per tanti aspetti avvolta nel mistero. Mito e figura storica sono raccontate ai Musei Reali con la mostra Cleopatra: la regina, la donna, il mito. Dopo l'esposizione che già parlava al mondo della cultura egizia, quella dedicata a Iside, un nuovo percorso composto da una sessantina di opere che mostrano un'altra pagina della sua storia.
INFO: *https://museireali.beniculturali.it*

125 VOLTE FIAT
Fino al 4 maggio
In occasione dell'anniversario dei 125 anni dalla fondazione della FIAT, il MAUTO - Museo Nazionale dell'Automobile presenta la mostra 125 VOLTE FIAT che ripercorre la lunga e avvincente storia della fabbrica automobilistica torinese. Attingendo al grandissimo patrimonio visivo prodotto o ispirato da FIAT, la mostra ripercorre il legame che ha unito l'azienda automobilistica torinese allo sviluppo culturale, industriale ed economico dell'Italia e racconta il modello di modernità immaginato, progettato e promosso da un'azienda che con la sua intraprendenza ha influenzato una larga parte della storia nazionale. In esposizione al MAUTO, otto vetture rappresentative della storia del celebre marchio italiano corredate da una ricchissima selezione di opere d'arte, bozzetti d'artista e manifesti pubblicitari, documenti d'archivio e materiali grafici, fotografici e audiovisivi d'eccezione che contribuiscono a definire l'immaginario visivo dell'azienda. Un percorso espositivo che, attraverso la potenza evocativa degli oggetti e delle immagini, racconta oltre un secolo di storia e sperimentazioni – non solo in campo automobilistico – offrendo uno sguardo approfondito sul modello imprenditoriale unico di un'azienda che ha rappresentato la via italiana alla modernità.
INFO: https://www.museoauto.com/

Ritaglio stampa ad uso esclusivo del destinatario, non riproducibile.
095047

www.ecostampa.it

LA BELLEZZA INCISA. DAL '500 AL CONTEMPORANEO

Fino al 4 maggio

L'Albertina espone per la prima volta al pubblico i tesori più preziosi del suo straordinario patrimonio di incisioni storiche, collezionate in più di tre secoli e normalmente custodite nel caveau dell'Accademia di Belle Arti. Nelle sale della Pinacoteca Albertina trovano casa Tiepolo, Piranesi e gli altri grandi maestri della Grafica d'Arte; le prime incisioni cinquecentesche della Cappella Sistina di Michelangelo e degli altri capolavori del Rinascimento e del Barocco. Segni nel tempo che accompagneranno il visitatore ad alcune declinazioni contemporanee del ruolo della grafica tra le discipline artistiche. La mostra aperta a cura di Antonio Musiari per l'excursus storico e di Franco Fanelli per la sezione contemporanea, è infatti l'occasione per scoprire la ricca collezione di incisioni antiche dell'Albertina in un gioco di confronti e rimandi con significativi esempi della produzione contemporanea della Scuola di Grafica d'Arte dell'Accademia di Belle Arti di Torino. Il presente e il futuro della Scuola animano questa sezione in cui sono esposti i libri d'artista della collana Hbitat, edita da Albertina Press e realizzati da un gruppo di studentesse e studenti del Biennio Specialistico coordinati da Sonia Gavazza, mentre nelle ultime sale le opere di Cornelia Badelita, docente e artista, dialogano con quelle di Marco Manzolini, suo attuale allievo.

INFO: www.pinacotecalbertina.it

DE CHIRICO

Fino al 2 marzo

In occasione del centenario del Surrealismo, il Museo Accorsi Ometto apre una mostra dedicata a uno dei suoi precursori: Giorgio De Chirico. Esposte oltre 70 opere tra cui una cinquantina di dipinti e disegni su carta di De Chirico a cui si affiancano artisti, poeti, scrittori fotografati da Man Ray e Lee Miller. Un percorso che racconta come De Chirico influenza la cultura del movimento dal 1921, anno di inizio della corrispondenza con André Breton, fino al 1928, quando avvenne la definitiva rottura dei rapporti con il Surrealismo. Proprio al rapporto tra Breton e De Chirico è dedicata la vera chicca della mostra: la corrispondenza tra il poeta e l'artista proveniente dalla Bibliothèque littèraire Jacques Doucet di Parigi, per la prima volta esposta al pubblico. Il percorso espositivo si compone di opere realizzate tra Firenze e Roma, come Combattimento di gladiatori o Chevaux devant la mer, per poi passare a opere che si avvicinano già al Classicismo, sperimentato dal 1921 al 1925 a Parigi. Ecco allora la formidabile Lucrezia, l'Autoritratto con la madre, che apre la mostra, e poi ancora L'Aragosta, ma anche l'Autoritratto del 1924, prima opera dechirichiana acquistata dallo Stato Italiano. Fa parte di questo stile classico anche Ulisse, un autoritratto in cui sembra che il pittore inviti il pubblico a entrare nel quadro. Si passa poi alla chiara evoluzione dello stile metafisico come in Facitori di Trofei, gli Archeologi, La famiglia del pittore o Thebes.

INFO: https://www.fondazioneaccorsi-ometto.it

Ritaglio stampa ad uso esclusivo del destinatario, non riproducibile.
095047

ChivassOggi
Edizione locale IlNazionale.it

| 25 febbraio 2025, 17:17

La Fiamma della Speranza accesa ad Atene: inizia il viaggio verso Torino per gli Special Olympics

Domani l'arrivo in Piemonte, dove inizierà il tour nelle principali località del territorio

La Fiamma della Speranza si è accesa ad Atene

La fiamma della speranza e dell'inclusione si è accesa oggi nel cuore di Atene per illuminare la marcia di avvicinamento agli **Special Olympics World Winter Games Turin 2025** e per dare luce al futuro di un'intera generazione di atleti di tutto il mondo. Nella storica cornice dello Zappeion Megaron, si è svolta la solenne cerimonia di accensione della Torcia dei Giochi Mondiali, che dall'8 al 15 marzo accoglieranno in Italia 1500 atleti di 101 Paesi per celebrare lo sport come strumento di trasformazione sociale e culturale.

La cerimonia, carica di emozione e tradizione, ha seguito un protocollo ispirato ai riti dell'antica Grecia. Presenti le alte cariche istituzionali, il presidente della Regione Piemonte **Alberto Cirio**, il sindaco della Città di Torino **Stefano Lo Russo**, presidente e Managing Director di Special Olympics Europa Eurasia **David Evangelista**, il presidente di Special Olympics Hellas, **Dionyssios Kodellas**, Ambasciatore ad.h, e la presidente del Comitato Organizzatore dei Giochi di Torino 2025, **Patrizia Sandretto Re Rebaudengo**.

Tutti gli interventi hanno ribadito il valore dei Giochi come motore di inclusione e crescita sociale per cambiare la prospettiva nei confronti delle

ACCADEVA UN ANNO FA

Eventi
Cosa fare a Torino nel weekend: gli eventi fino a domenica 25 febbraio

Cronaca
Trovata al Vaticano Gabriela, 27enne scomparsa da Torino: da una settimana non si avevano sue notizie

Eventi
Da Palazzo Madama a Stupinigi, da Racconigi a Venaria: sport e cultura marciano insieme nella Maratona Reale

Leggi tutte le notizie

IN BREVE

sabato 01 marzo

Gigi Dag all'Inalpi Arena, Gauguin al Mastio della Cittadella: ecco cosa fare a Torino fino a domenica 2 marzo

martedì 25 febbraio

Ancora violenze nel carcere di Ivrea: agente ferito dal lancio di uno sgabello

Il Piemonte primeggia per trapianti e generosità dei donatori: ma in 900 sono in lista per ricevere un organo [VIDEO]

Il Piemonte primeggia per trapianti e generosità dei donatori: ma in 900 sono in lista per ricevere un organo [VIDEO]

Appalti pubblici e sicurezza, protocollo d'intesa tra Unione Net, Cgil, Cisl e Uil

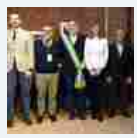

Carnevale di Ivrea 2025, varato il piano sicurezza

lunedì 24 febbraio

All'inaugurazione del parco Tina Anselmi di Chivasso l'ex ministra Rosy Bindi

Il Piemonte al centro della Cooperazione transfrontaliera: due infoday sui microprogetti Alcotra

Ritaglio stampa ad uso esclusivo del destinatario, non riproducibile.

095047

persone con disabilità intellettive, abbattendo le paure, gli stereotipi e i pregiudizi, affinché siano valorizzate per le loro capacità e per i loro talenti. La cerimonia ha raggiunto il suo apice con il suggestivo Choreodrama, che ha preparato il momento più atteso: l'accensione della Fiamma della Speranza. Come da tradizione olimpica, la sacerdotessa suprema Iliana Symeonidi, atleta di ginnastica ritmica Special Olympics Hellas, si è inginocchiata davanti allo specchio parabolico, attendendo che i raggi del sole generassero il fuoco sacro.

In contemporanea all'accensione della Fiamma in Grecia, in tutta Italia si è svolta la Community Run. Venti staffette, una per ogni regione, nei luoghi più simbolici del Bel Paese. 25 coppie di Atleti e Partner coinvolti nel passaggio della torcia e con il supporto delle forze dell'ordine che tradizionalmente scortano il viaggio della fiamma dei Giochi verso la destinazione finale, ovvero la Cerimonia di Apertura dell'8 marzo che, nel pieno rispetto del protocollo olimpico dettato dal CIO, darà il via ufficiale a questa attesa edizione dei Giochi Mondiali Invernali, che il nostro Paese ospita per la prima volta.

"*A breve la torcia partirà per il suo viaggio in Italia*", racconta la presidente Sandretto Re Rebaudengo. "*Attraverserà il Piemonte, accolta da scuole, associazioni, cittadini e giungerà a Torino portando con sé tutto il significato di questo cammino. Questa fiamma accende una responsabilità collettiva: continuare a lavorare per un futuro dove lo sport sia davvero uno strumento di uguaglianza e di crescita per tutti*".

Da Atene a Torino

Il viaggio della Torcia è iniziato con il passaggio simbolico della Fiamma alla Presidente del Comitato Organizzatore dei Giochi, che ha acceso la Torcia di Mark McCorkle, Presidente del Comitato Letr (Law Enforcement Torch Run). McCorkle ha quindi posato una corona d'ulivo sul capo dei primi quattro tedofori ufficiali: gli atleti Special Olympics Andrea Spezzano (Italia) e Aris Makris (Grecia), accompagnati dagli agenti di polizia Paolo Vialardi (Italia) e Nikolaos Angelakis (Grecia).

Un'incoronazione che ha dato ufficialmente il via al Torch Run, con cui la Fiamma ha attraversato i luoghi più iconici della capitale ellenica: dal Parlamento Greco a Piazza Syntagma, dall'Arco di Adriano fino alla sede dell'Ambasciata Italiana. Ma il suo viaggio è solo all'inizio.

Stasera la torcia partirà per l'Italia e domani arriverà a Torino. Lì inizierà il tour piemontese della Final Leg che toccherà le principali località piemontesi fino all'8 marzo quando, accolta dall'entusiasmo di migliaia di tifosi, entrerà trionfalmente all'Inalpi Arena, illuminando la cerimonia di apertura degli Special Olympics World Winter Games Turin 2025.

"*Il viaggio della fiaccola che parte oggi da Atene segna il percorso di avvicinamento a un grande evento che il Piemonte si prepara a ospitare per il suo carico di emozioni sportive e, in questa occasione in particolare, per il suo profondo significato di inclusione e solidarietà* - dichiara il presidente Cirio -. *In questi anni abbiamo lavorato per rendere il Piemonte protagonista di eventi internazionali, che abbiamo organizzato con professionalità e competenza, nella convinzione che questi siano motore di sviluppo e di promozione turistica. Con la stessa passione ci prepariamo agli Special Olympics World Winter Games Turin, che in più ricordano a tutti noi che la determinazione e dedizione consentono di superare ogni ostacolo e rendere la nostra società sempre più accogliente e solidale*".

"*Oggi* - spiega il sindaco di Torino Lo Russo -, *è iniziato il viaggio della fiaccola degli Special Olympics che la porterà fino alla nostra città dove avremo avrà presto l'onore di accoglierla insieme a atlete e atleti, delegazioni e tecnici per un evento straordinario. Gli Special Olympics 2025 permetteranno a Torino di vivere giorni di gare emozionanti e saranno soprattutto un'occasione per diffondere un messaggio*

Meteo, l'inverno non molla la presa: rimane il maltempo, ma con poca pioggia

domenica 23 febbraio

Abbattimento liste d'attesa, NurSind: "Serve chiarezza sulla quantità delle risorse e sulla loro destinazione"

Ritaglio stampa ad uso esclusivo del destinatario, non riproducibile.

095047

fondamentale: lo sport è per tutti, lo sport è passione, inclusione, unione. Buon viaggio, fiaccola degli Special Olympics 2025, Torino ti aspetta!”.

La Final Leg dà luce al claim dei Giochi

La Final Leg, evento che anticipa e annuncia ogni edizione dei Giochi Mondiali Special Olympics, è anche universalmente riconosciuto come il più grande veicolo di sensibilizzazione pubblica e di raccolta fondi per il movimento fondato nel 1968 da Eunice Kennedy Shriver. Un appuntamento che avvicina le comunità e simboleggia il coraggio e la celebrazione della diversità, unendo popoli in tutto il mondo. Un’opportunità unica di promozione del messaggio di inclusione di Special Olympics che darà la possibilità a tanti volontari e famigliari di essere protagonisti. Il viaggio della Fiamma diventa così il viaggio dell’inclusione. Un’opportunità unica di promozione del messaggio di inclusione di Special Olympics che darà la possibilità a tanti atleti, volontari e familiari di essere protagonisti. Torino l’attende con il cuore aperto.

La storia della Torcia

Dal 1936, con la prima staffetta della Torcia Olimpica, il Torch Run è diventato uno dei momenti più iconici della cerimonia di apertura dei Giochi. La Fiamma viene accesa in onore della dea Estia, simbolo di unità e forza. Nel 1981, grazie a un’intuizione del capo della polizia di Wichita, Richard LaMunyon, è nato il Law Enforcement Torch Run (Letr), un movimento che ha visto poliziotti e atleti Special Olympics uniti per sensibilizzare e raccogliere fondi per lo sport inclusivo. Tutti gli eventi legati alle Torch Run hanno un potente valore simbolico e seguono il protocollo dettato dal Comitato Olimpico Internazionale per tutti gli eventi legati al Torch Run.

Oggi, oltre 97mila membri delle forze dell’ordine in 44 Paesi, tra cui tutti gli Stati americani, partecipano alla staffetta della Fiamma della Speranza.

Comunicato stampa

TI RICORDI COSA È SUCCESSO L’ANNO SCORSO A FEBBRAIO?
Ascolta il podcast con le notizie da non dimenticare

Ascolta "Un anno di notizie da non dimenticare 2024" su Spreaker.

Copyright © 2017 - 2025 IlNazionale.it - Partita Iva: IT 03401570043 - **Credits** | **Privacy e cookie policy** | **Preferenze privacy**

Ritaglio stampa ad uso esclusivo del destinatario, non riproducibile.

095047

ChivassOggi
Edizione locale IlNazionale.it

CHE TEMPO FA

RUBRICHE

- Ambiente e Natura
- ViviChivasso
- Pronto condominio
- Non solo Fumetti

ACCADEVA UN ANNO FA

Eventi
Cosa fare a Torino nel weekend: gli eventi fino a domenica 25 febbraio

Economia e lavoro
Da domani riapre lo sportello di Regione Piemonte delle aziende in crisi

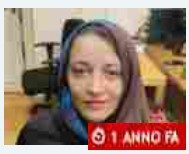

Cronaca
Trovata al Vaticano Gabriela, 27enne scomparsa da Torino: da una settimana non si avevano sue notizie

Leggi tutte le notizie

| 25 febbraio 2025, 09:20

Shiva live all'Inalpi Arena: la nuova data mercoledì 11 giugno

La tapap del tour rinviata dopo le vicende giudiziarie che hanno coinvolto il trapper milanese

Nuova data per **Shiva**. Il trapper dopo il rinvio del primo concerto previsto per il 16 marzo a causa delle vicende giudiziarie che lo hanno coinvolto sarà live all'Inalpi Arena **mercoledì 11 giugno**.

Viva Ticket che organizza i suoi concerti informa che i "biglietti già acquistati resteranno validi per le nuove date" ma specifica che "restano altresì validi i termini e le condizioni di acquisto indicati nel precedente comunicato, poiché la partecipazione dell'artista e la realizzazione degli eventi rimangono subordinate all'autorizzazione dell'Autorità Giudiziaria".

Coloro che desiderano richiedere un rimborso possono farlo entro il 24 Marzo 2025.

redazione

IN BREVE

lunedì 24 febbraio

All'inaugurazione del parco Tina Anselmi di Chivasso l'ex ministra Rosy Bindi

Il Piemonte al centro della Cooperazione transfrontaliera: due infoday sui microprogetti Alcotra

Meteo, l'inverno non molla la presa: rimane il maltempo, ma con poca pioggia

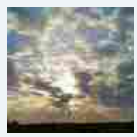

domenica 23 febbraio

Abbattimento liste d'attesa, NurSind: "Serve chiarezza sulla quantità delle risorse e sulla loro destinazione"

Per il Papa "notte tranquilla". Repole: "Da Torino sostegno in queste ore di prova"

Chivasso, gruppo aggredisce un uomo con spray per rubargli la collanina: 6 denunce

I Fantastici Quattro di nuovo agli inizi

sabato 22 febbraio

Al via Seeyousound, attesa per il concerto d Baglioni: ecco cosa fare a Torino fino a domenica 23 febbraio

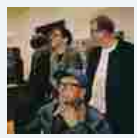

venerdì 21 febbraio

Ritaglio stampa ad uso esclusivo del destinatario, non riproducibile.

095047

TI RICORDI COSA È SUCCESSO L'ANNO SCORSO A FEBBRAIO?
Ascolta il podcast con le notizie da non dimenticare

Ascolta "Un anno di notizie da non dimenticare 2024" su Spreaker.

Alleanza Verdi Sinistra si ritrova a Napoli: in trenta in partenza dal Piemonte

L'imprenditoria in Piemonte parla un'altra lingua: crescono le attività di nati all'estero e Torino fa da traino

Copyright © 2017 - 2025 IlNazionale.it - Partita Iva: IT 03401570043 - **Credits** | **Privacy e cookie policy** | **Preferenze privacy**

Ritaglio stampa ad uso esclusivo del destinatario, non riproducibile.

095047

www.ecostampa.it

CITYRUMORS

Prima Pagina Cronaca Politica Economia e Finanza Cultura e Spettacolo Sport Lifestyle Salute

Olly si allarga: nuove date del tour e un Tapiro d'Oro dopo la rinuncia all'Eurovision

25 Febbraio 2025 - 14:20 di Stefano Benzi

La stagione di Olly, dopo la vittoria del Festival di Sanremo, si esalta con una serie di date sold out e con nuovi concerti appena annunciati, ma anche con la consegna di un Tapiro d'Oro da parte di Striscia la Notizia

ARTICOLI RECENTI

CULTURA E SPETTACOLO

Olly si allarga: nuove date del tour e un Tapiro d'Oro dopo la rinuncia all'Eurovision

SPORT

NBA su Amazon Prime Video, il grande basket USA arriva in Italia

LIFESTYLE

Pasqua si avvicina e arrivano le immancabili Uova Kinder: tutte le sorprese del 2025 e come scovare quella desiderata

Ritaglio stampa ad uso esclusivo del destinatario, non riproducibile.

095047

www.ecostampa.it

Prosegue la settimana magica di **Olly** immediatamente successiva alla splendida vittoria nel **Festival di Sanremo**.

Olly, con il trofeo del Festival di Sanremo – Credits ANSA (abruzzo.cityrumors.it)

Tanti i motivi di soddisfazione per il cantante genovese che ovviamente si è trovato al centro dell'attenzione dopo quello che al momento è il più importante successo della sua carriera.

Olly dopo il Festival di Sanremo

Olly aveva un notevole successo anche prima del Festival, molte date del suo tour erano già sold out anche prima della vittoria dell'Ariston. Ma il trionfo di *Balorda Nostalgia* ha indubbiamente lanciato in modo definitivo una carriera che era già sulla rampa di lancio.

LEGGI ANCHE – L'Italia nella musica straniera, quando diventiamo oggetto di sarcasmo e satira

Con **il successo al Festival** la carriera dell'autore genovese si proietta in una dimensione del tutto nuova che ha quasi 'costretto' il management di **Olly** a ridisegnare con estrema urgenza l'agenda degli impegni e il suo immediato futuro. Il tutto con qualche colpo di scena, come la consegna del Tapiro d'Oro ufficializzato ieri sera a Striscia la Notizia dopo la rinuncia di Olly a rappresentare l'Italia alla imminente edizione dell'Eurovision in programma a maggio in Svizzera.

Olly Live e in Tour

CRONACA, CRONACA CHIETI
Chieti, aggredisce i figli della compagna e poi minaccia la polizia: arrestato 40enne

CULTURA E SPETTACOLO
Masterchef, lutto devastante per lo chef a poche ore dalla finale: i colleghi si stringono attorno a lui

LIFESTYLE
Con questa ricetta abruzzese non sprechi nulla: serve pane raffermo e carciofi freschi, viene fuori un piatto pazzesco

Ritaglio stampa ad uso esclusivo del destinatario, non riproducibile.
095047

www.ecostampa.it

La prima notizia riguarda proprio l'estensione del calendario del tour di **Olly** che raddoppia gli appuntamenti de *La Grande Festa* con un secondo show che viene aggiunto il 2 settembre all'Ippodromo Snai San Siro di Milano. La prima data del tour, fissata per il 4 settembre è andata completamente esaurita in soli trenta minuti, con ben 34mila biglietti venduti in un lampo. Questo dato conferma la forte richiesta e l'entusiasmo dei fan nei confronti di **Olly**.

Intanto anche il *Tutta Vita Tour* si arricchisce di ulteriori appuntamenti dopo il sold out delle date iniziali. Le nuove date includono un doppio show a **Bologna** (8 ottobre alla Unipol Arena) e **Roma** (14 ottobre al Palazzo dello Sport), seguite da ulteriori appuntamenti già pianificati per il 2026 a Jesolo (8 marzo, Palazzo del Turismo), **Firenze** (10 marzo, Nelson Mandela Forum) e **Torino** (22 marzo, Inalpi Arena)

Altre date live di Olly

Oltre agli eventi nei palazzetti, **Olly** torna anche con il tour *Lo rifarò, lo rifaremo* che prevede dodici appuntamenti nei club italiani, con tappe a Venaria Reale, Bologna, Roma, Molfetta e Firenze, oltre a una tappa finale a Padova, coprendo nel complesso 26 date già completamente sold out.

In aggiunta alle date già confermate, viene poi annunciato un nuovo appuntamento a Pesaro, presso la Vitrifrigo Arena il 13 marzo 2026 che estende ulteriormente anche il calendario di questo evento. E tutto questo sembra comunque essere una risposta inadeguata rispetto alle richieste del pubblico che di fatto ha bruciato tutti a biglietti a disposizione in pochissimo tempo.

Ritaglio stampa ad uso esclusivo del destinatario, non riproducibile.
095047

www.ecostampa.it

Olly insieme a Lucio Corsi, che lo sostituirà in Svizzera all'Eurovision – Credits ANSA (abruzzo.cityrumors.it)

Il Tapiro d'Oro

La notizia della **rinuncia di Olly all'Eurovision** è stata senza dubbio piuttosto sorprendente. Al posto di *Balorda nostalgia*, che sta andando fortissimo in tutte le classifiche e che attualmente è al numero uno nelle classifiche FIMI/Gfk e domina le piattaforme di streaming come Spotify, Amazon Music, YouTube e Apple Music, andrà *Volevo essere un duro* con **Lucio Corsi**, che ha già confermato la sua partecipazione.

LEGGI ANCHE – Eurovision 2025: il caso 'Espresso Macchiato' divide l'opinione pubblica

Proprio a causa di questa rinuncia **Olly** ieri sera ha ricevuto anche il suo primo *Tapiro d'Oro*. Come al solito la trasmissione satirica di Canale 5 con il suo inviato Valerio Staffelli ha stuzzicato Olly sulle provocazioni riguardanti le voci di un successo a Sanremo grazie alla sua manager Marta Donà, già vincitrice con Maneskin, Marco Mengoni e lo scorso anno con Angelina Mango.

L'autodifesa di Olly

Durante l'intervista condotta da Valerio Staffelli a Striscia la Notizia, **Olly** ha risposto in modo molto diretto alle domande. Pur non mostrando entusiasmo per l'imboscata, il cantante genovese ha difeso la sua manager: *"Marta si merita il successo perché è una brava professionista: si impegna tanto e quindi ha avuto tanti grandi risultati"*.

Ritaglio stampa ad uso esclusivo del destinatario, non riproducibile.
095047

www.ecostampa.it

In effetti le date dell'Eurovision, la cui finale è in programma per sabato 17 maggio, sono in pieno conflitto con il tour di Olly che riparte a inizio maggio da Venaria Reale e che per quel giorno aveva in agenda un concerto sold out da tempo a Molfetta. SI tratterebbe non solo di posticipare una data. Ma di prendere parte a prove, promozione... e dunque slittare completamente un evento molto atteso e già programmato da tempo.

Quanto all'accusa di non avere accettato la sfida dell'Eurovision perché il concorso vieta l'uso dell'autotune, Olly è stato ancora più diretto: *"...Se fosse per questo motivo l'avrei detto. In realtà non vado perché ho già il mio tour, con tanta gente che vuole sentirmi. Il calendario è fittissimo e il tempo per prepararsi è appena sufficiente"*.

Olly, esordiente e vincente a Sanremo – Credits ANSA (abruzzo.cityrumors.it)

La replica della manager

Sulla vicenda si registra anche la replica di **Marta Donà** che ha pubblicato una lunga lettera sui social: *"Ho il privilegio di fare del mio lavoro la mia vita. Mi fa sorridere (ma mi ha anche fatto piangere) come il mio nome, in questi giorni, sia stato usato. ... Non ho mai pensato di dover avere paura di fare bene qualcosa e in questi giorni invece ne ho avuta di paura. Per fortuna è durata poco"*.

Il tifoso Olly

Olly insomma continua a tenere banco. Ma nel frattempo per il cantante

Ritaglio stampa ad uso esclusivo del destinatario, non riproducibile.
095047

www.ecostampa.it

è arrivata un'altra grande soddisfazione. Per lui, tifosissimo blucerchiato, dev'essere stato senza dubbio una emozione da brividi sentire tutto lo stadio di Marassi cantare a gran voce la sua Balorda Nostalgia durante la partita pareggiata dalla Sampdoria in casa con il Sassuolo sabato scorso.

Un bel derby per lui considerando la presenza a Sanremo del genoanissimo **Bresh** che si vede molto spesso a Marassi insieme ad **Alfa,** autore del tormentone *Belissimissima,* lo scorso anno a Sanremo con *Vai!* – anche lui genovese e genoano – durante le partite dei rossoblu.

LO RIFARÒ, LO RIFAREMO TOUR 2025

Domenica 4 maggio – VENARIA REALE (TO) @ Teatro Concordia – SOLD OUT

Lunedì 5 maggio VENARIA REALE (TO) @ Teatro Concordia – SOLD OUT

Mercoledì 7 maggio – BOLOGNA @ Estragon – SOLD OUT

Giovedì 8 maggio BOLOGNA @ Estragon – SOLD OUT

Martedì 13 maggio – ROMA @ Atlantico – SOLD OUT

Mercoledì 14 maggio – ROMA @ Atlantico – SOLD OUT

Venerdì 16 maggio – MOLFETTA (BA) Eremo Club – SOLD OUT

Sabato 17 maggio – MOLFETTA (BA) Eremo Club – SOLD OUT

Lunedì 19 maggio – FIRENZE @ Teatro Cartiere Carrara – SOLD OUT

Martedì 20 maggio – FIRENZE @ Teatro Cartiere Carrara SOLD OUT

Giovedì 22 maggio – PADOVA @ Gran Teatro Geox – SOLD OUT

Venerdì 23 maggio – PADOVA @ Gran Teatro Geox – SOLD OUT

LA GRANDE FESTA

Martedì 2 settembre – MILANO @ Ippodromo Snai San Siro – NUOVA DATA

Ritaglio stampa ad uso esclusivo del destinatario, non riproducibile.
095047

www.ecostampa.it

Giovedì 4 settembre – MILANO @ Ippodromo Snai San Siro – SOLD OUT

TUTTA VITA TOUR 2025

Sabato 4 ottobre – GENOVA @ Stadium Genova – SOLD OUT

Domenica 5 ottobre – GENOVA @ Stadium Genova – SOLD OUT

Mercoledì 08 ottobre 2025 – BOLOGNA @ Unipol Arena – NUOVA DATA

Venerdì 10 ottobre – MILANO @ Unipol Forum – SOLD OUT

Martedì 14 ottobre – ROMA @ Palazzo Dello Sport – NUOVA DATA
Mercoledì 15 ottobre – ROMA @ Palazzo Dello Sport – SOLD OUT

Venerdì 17 ottobre – NAPOLI @ Palapartenope – SOLD OUT

TUTTA VITA TOUR 2026

Sabato 7 marzo 2026 – JESOLO (VE) @ Palazzo Del Turismo – SOLD OUT

Domenica 8 marzo 2026 – JESOLO (VE) @ Palazzo del Turismo – NUOVA DATA

Martedì 10 marzo 2026 – FIRENZE @ Nelson Mandela Forum – NUOVA DATA

Mercoledì 11 marzo 2026 – FIRENZE @ Nelson Mandela Forum – SOLD OUT

Venerdì 13 marzo 2026 – PESARO @ Vitrifrigo Arena – NUOVA DATA

Lunedì 16 marzo 2026 – BOLOGNA @ Unipol Arena – SOLD OUT

Mercoledì 18 marzo 2026 – TORINO @ Inalpi Arena – SOLD OUT

Venerdì 20 marzo 2026 – MILANO @ Unipol Forum – SOLD OUT

Domenica 22 marzo 2026 – TORINO @ Inalpi Arena – NUOVA DATA

Giovedì 26 marzo 2026 – ROMA @ Palazzo Dello Sport – SOLD OUT

Sabato 28 marzo 2026 – EBOLI (SA) @ Palasele

Ritaglio stampa ad uso esclusivo del destinatario, non riproducibile.
095047

www.ecostampa.it

Lunedì 30 marzo 2026 – BARI @ Palaflorio – SOLD OUT

Cultura e Spettacolo

< NBA su Amazon Prime Video, il grande basket USA arriva in Italia

Chi Siamo - Privacy Policy - Disclaimer - Redazione

Abruzzo.cityrumors.it di proprietà di WEB 365 SRL - Via Nicola Marchese 10, 00141 Roma (RM) - Codice Fiscale e Partita I.V.A. 12279101005

Abruzzo.cityrumors.it non è una testata giornalistica, in quanto viene aggiornato senza alcuna periodicità. Non può pertanto considerarsi un prodotto editoriale ai sensi della legge n. 62 del 07.03.2001

Copyright ©2025 - Tutti i diritti riservati

Gestione cookie

Ritaglio stampa ad uso esclusivo del destinatario, non riproducibile.

095047

Quotidiano
25-02-2025
Pagina 1+2/3
Foglio 1 / 2

CORRIERE TORINO

Diffusione: 7.129

www.ecostampa.it

Da Atene a Torino La sfida dei giochi Special Olympics

Dall'8 al 15 marzo le gare su ghiaccio e nevi

L'8 marzo la cerimonia di apertura all'Inalpi Arena, ma i Giochi Invernali 2025 di Speciali Olympics sono cominciati. perché da anni è al lavoro un comitato organizzatore impegnato sul territorio e perché oggi ad Atene verrà accesa la fiaccola della Speranza, il simbolo di questo evento, che comincerà subito il suo viaggio per Torino, dove è attesa mercoledì sera dopo una tappa in Vaticano. Ieri Patrizia Re Sandretto Rebaudengo, con il sindaco Lo Russo e il presidente della Regione Piemonte, Cirio ad Atene per il primo atto ufficiale 2025.

alle pagine 2 e 3 **Nerozzi Sartori**

Atene accende la Speranza dei Giochi Special Olympics

Comincia il viaggio della fiaccola verso le valli Patrizia Sandretto Re Rebaudengo: «Torino è sempre stata accogliente e attenta all'inclusione: vedremo qualcosa di speciale»

dal nostro inviato
Massimiliano Nerozzi

ATENE È la speranza che illumina questi tempi cupi — e, oggi, anche la Mole — la Torcia della Speranza, appunto, che si accende stamattina ad Atene, in vista dell'inizio degli Special Olympics Winter Games, i giochi dedicati alle persone con disabilità intellettive, in menù a Torino e sulle montagne dall'8 al 15 marzo: «La nostra è sempre stata una città accogliente e attenta all'inclusione — dice Patrizia Sandretto Re Rebaudengo, presidente del comitato organizzatore — e qui vedremo qualcosa di speciale: l'accensione della torcia e l'arrivo a Torino di 1.500 atleti, con i loro famigliari, da 102 Paesi, e centomila spettatori».

Un evento che s'accende, in senso figurato e letterale, davanti al Zappeion Megaron, suggestivo edificio neoclassico, ora centro congressi, che ospitò le gare delle prime Olimpiadi moderne, 1896: da lì la torcia, scortata come da tradizione da una coppia formata da atleti special olympics e da un appartenente ai gruppi sportivi delle forze dell'ordine, attraverserà Atene, finendo la corsa nell'ambasciata d'Italia. Esserci è già un successo, per gli atleti e per l'organizzazione, costituita poco più di un anno fa: «Grazie Patrizia, cittadina della nostra città, da sindaco ti ringrazio», le renderà onore poco dopo Stefano Lo Russo, al tavolo della vigilia, insieme al governatore Alberto Cirio: tra i due politici il solito feeling, neppure nascosto, per una coppia che ha ormai tempi teatrali. Come quando, spiegando l'etimologia di «bogia nen» — «non muovetevi», nella battaglia dell'Assietta, 19 luglio 1747 — l'uno aveva parlato di esercito torinese, l'altro di sabaudo. Dandosi di gomito, ovviamente. «La verità è che sappiamo fare sistema — spiega Lo Russo — a prescindere dai colori politici, per questo come Torino e Piemonte riusciamo a organizzare bene gli eventi». Cirio riprende il concetto: «Se lavoriamo bene lo dobbiamo alla nostra storia: dicono che siamo istituzionali, ma ci hanno insegnato così, vengono prima le istituzioni». Investendo anche, in idee e risorse: «Nelle Langhe dicono che nella vita bisogna dare per metà consigli e per metà soldi — sorride il presidente della Regione — e noi accoglieremo questi atleti con lo stesso abbraccio che abbiamo dato a Sinner».

Come da nome, qui c'è davvero qualcosa di speciale: «Rifletto sul motto degli Special Olympics — ragiona il sindaco — ovvero, "Che io possa vincere, se non riuscissi, che possa tentare con tutte le mie forze". Sono ragazzi che vedo competere, ma che fanno dell'esserci l'elemento essenziale». In tanti dovrebbero, dovremmo, prendere appunti: «Combinare la dimensione competitiva con l'elemento stesso di essere presenti, credo possa lanciare un messaggio molto importante». Fa da buon padrone di casa l'ambasciatore Paolo Cuculi: «È un segnale forte, dell'attenzione che il nostro Paese dà all'impegno per le persone affette da disabilità: sono la priorità della politica italiana, interna ed estera». Tanto che, aggiunge, «i nostri programmi per la disabilità sono un fiore all'occhiello, come lo è il tessuto imprenditoriale di Torino». Mica chiacchiere: dal Governo, tra Dipartimento Sport e Giovani e quello per le persone con disabilità e ministero del Turismo, sono arrivati 22 milioni di euro, tre dalla Regione, oltre all'impegno del Comune e al sostegno, tra gli altri, di Compagnia di San Paolo, Camera di Commercio, Intesa Sanpaolo. Dicono che stamattina, qui ad Atene, pioverà: ma quando si fanno le cose così, nessuna goccia può spegnere la Speranza.

© RIPRODUZIONE RISERVATA

Ritaglio stampa ad uso esclusivo del destinatario, non riproducibile.

095047

CORRIERE TORINO

www.ecostampa.it

> Cirio sulla collaborazione con Lo Russo
> Dicono che siamo istituzionali, ma ci hanno insegnato così, vengono prima le istituzioni

> E il sindaco cita il motto Special
> Che io possa vincere, se non riuscissi, che possa tentare con tutte le mie forze

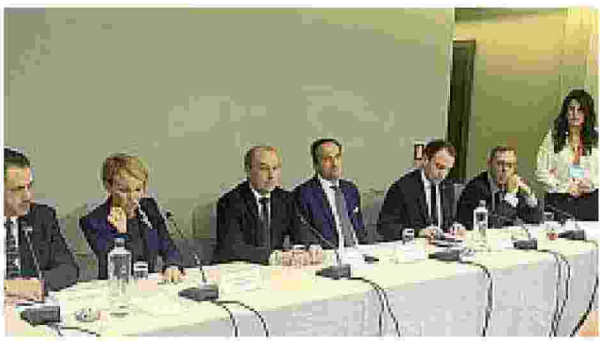

Ieri e oggi Sopra e a destra, i Giochi italiani 2023. In alto la delegazione italiana ieri ad Atene: Patrizia Sandretto Re Rebaudengo con il sindaco Lo Russo, il presidente della Regione Cirio e l'ambasciatore Paolo Cuculi

Ritaglio stampa ad uso esclusivo del destinatario, non riproducibile.

095047

CORRIERE TORINO

Diffusione: 7.129

www.ecostampa.it

A BARDONECCHIA, PRAGELATO E SESTRIERE

I sindaci pronti al lavoro «Attesi 100 mila spettatori»

Torino e le montagne olimpiche, con Sestriere, Pragelato e Bardonecchia, accoglieranno 1.500 atleti con disabilità intellettiva di 102 Paesi che si confronteranno in otto discipline. Un'altra Olimpiade per coinvolgimento e numeri perché ai ragazzi si uniscono mille allenatori e capi delegazione, tremila familiari accompagnatori, mille ospiti, duemila volontari per uno spettacolo che richiamerà 100 mila spettatori tra l'8 e il 15 marzo. Da Torino (palcoscenico di pattinaggio artistico, floorball e short track) alle valli olimpiche dei Giochi del 2006: ritorna l'emozione, si riaccende la magia. a pagina 3 **Bonsignore**

«Prevediamo oltre 100 mila spettatori» La grande attesa delle valli olimpiche

Dall'8 marzo si replica dopo le Universiadi

I Comuni
di **Filippo Bonsignore**

«Che io possa vincere ma, se non riuscissi, che io possa tentare con tutte le mie forze». L'ora del giuramento dell'atleta si avvicina: tra undici giorni l'Inalpi Arena ospiterà la Cerimonia di apertura dei Giochi Mondiali invernali di Special Olympics e inizierà la grande festa all'insegna dello sport e dell'inclusione. Torino e le montagne olimpiche, con Sestriere, Pragelato e Bardonecchia, accoglieranno 1.500 atleti con disabilità intellettiva di 102 Paesi che si confronteranno in otto discipline. Un'altra Olimpiade per coinvolgimento e numeri perché ai ragazzi si uniscono mille allenatori e capi delegazione, tremila familiari accompagnatori, mille ospiti, duemila volontari per uno spettacolo che richiamerà 100 mila spettatori tra l'8 e il 15 marzo. Da Torino (palcoscenico di pattinaggio artistico, floorball e short track) alle valli olimpiche dei Giochi del 2006: ritorna l'emozione, si riaccende la magia.

«Siamo affezionatissimi a Special Olympics perché per due anni consecutivi abbiamo ospitato i Giochi italiani e ci siamo candidati subito con entusiasmo per ospitare anche quelli Mondiali — rileva Chiara Rossetti, sindaco di Bardonecchia, sede delle gare di danza sportiva e snowboard —. È un orgoglio è un piacere ospitare questi ragazzi, ormai con i nostri cittadini si è creato un rapporto di complicità. Tutta la città si veste a festa». Per accogliere innanzitutto la torcia con la Fiamma della Speranza, che sarà accesa oggi ad Atene e che arriverà in Piemonte l'1 marzo con la prima tappa proprio a Bardonecchia per poi proseguire con Torino (2), Sestriere e Pragelato (3) e iniziare il tour della regione toccando Novara, Vercelli, Cuneo, Asti, Alessandria, Verbania e Biella e ritornare a Torino per la Cerimonia inaugurale. «La partecipazione delle scuole primarie come pubblico alle gare e dei ragazzi delle superiori come volontari - aggiunge Rossetti - sottolinea il rapporto strettissimo che si è cementato con i ragazzi. Come città stiamo lavorando su un piano per l'abbattimento delle barriere architettoniche e per renderla accogliente, un modo ulteriore per camminare insieme verso un obiettivo». Per Sestriere, l'arrivo dei World Winter Games con le prove di sci alpino e racchette da neve è la prosecuzione ideale dello straordinario weekend di Coppa del Mondo femminile di sci alpino che si è appena concluso.

«La Federazione internazionale ha confermato che Sestriere è stata all'altezza e abbiamo avuto un contorno splendido con quasi 35 mila presenze in tre giorni — rileva il sindaco del Colle, Gianni Poncet —. E stato un momento unico: le due vittorie di Federica Brignone e quella numero 100 in Coppa del Mondo di Mikaela Shiffrin ci ha garantito una visibilità mondiale». Ora tutto l'impegno è per Special Olympics: «La macchina organizzativa è la stessa messa in moto per le Universiadi e per la Coppa del Mondo — spiega Poncet —, vogliamo dare il massimo perché è ciò che si meritano questi stupendi ragazzi e le loro famiglie. Il 3 marzo accoglieremo la fiaccola e abbiamo appena definito con l'organizzazione di ospitare qui la cerimonia di chiusura».

Così il 15 marzo proprio a Sestriere, nella zona del parcheggio Rabbieras, si terrà l'atto conclusivo dei Giochi che sarà simile a quello di Olimpiadi e Universiadi con il passaggio del testimone a Santiago del Cile, che organizzerà l'edizione 2027. A Pragelato si svolgeranno le gare di sci di fondo: «La nostra comunità è orgogliosa di

Ritaglio stampa ad uso esclusivo del destinatario, non riproducibile.

095047

CORRIERE TORINO

www.ecostampa.it

essere parte di un evento che personalmente è molto toccante - afferma il sindaco Massimo Marchisio -: avere sul nostro territorio persone che con dedizione e costanza si impegnano per cercare di andare oltre la loro condizione è eccezionale, così come straordinaria è l'organizzazione di Special Olympics».

A Bardonecchia
Tutta la città si veste a festa per accogliere questi ragazzi con cui c'è complicità

A Sestriere
Sci alpino e racchette da neve ci faranno tornare ai giorni della Coppa del mondo

A Pragelato
Qui si terranno le gare di sci di fondo, tutto è pronto per accogliere atleti eccezionali

La scheda

- Sono attesi 1500 atleti con disabilità intellettiva in arrivo da 102 paesi
- Otto le discipline, 2mila i volontari

CORRIERE TORINO

Da Atene a Torino La sfida dei giochi Special Olympics

«Prevediamo oltre 100 mila spettatori» La grande attesa delle valli olimpiche

Bian, Gaia e l'altio, storie di resistenza che diventa gioia

Ritaglio stampa ad uso esclusivo del destinatario, non riproducibile.

095047

AGGIORNATO IL 25/02/2025 —— EVENTI

SPECIAL OLYMPICS WORLD WINTER GAMES | Torino: 8 – 15 marzo

IAPHET ELLI

La fiamma della speranza e dell'inclusione si è accesa oggi nel cuore di Atene per illuminare la marcia di avvicinamento agli Special Olympics World Winter Games Turin 2025 e per dare luce al futuro di un'intera generazione di atleti di tutto il mondo. Nella storica cornice dello Zappeion Megaron, si è svolta la solenne cerimonia di accensione della Torcia dei Giochi Mondiali, che dall'8 al 15 marzo accoglieranno in Italia 1500 atleti di 101 Paesi per celebrare lo sport come strumento di trasformazione sociale e culturale.

La cerimonia, carica di emozione e tradizione, ha seguito un protocollo ispirato ai riti dell'antica Grecia. Presenti le alte cariche istituzionali, il Presidente della Regione Piemonte Alberto Cirio, il Sindaco della Città di Torino Stefano Lo Russo, Presidente e Managing Director di Special Olympics Europa Eurasia David Evangelista, il Presidente di Special Olympics Hellas, Dionyssios Kodellas, Ambasciatore ad.h, e la Presidente del Comitato Organizzatore dei Giochi di Torino 2025, Patrizia Sandretto Re Rebaudengo.

Tutti gli interventi hanno ribadito il valore dei Giochi come motore di inclusione e crescita sociale per cambiare la prospettiva nei confronti delle persone con disabilità intellettive, abbattendo le paure, gli stereotipi e i pregiudizi, affinché siano valorizzate per le loro capacità e per i loro talenti. La cerimonia ha raggiunto il suo apice con il suggestivo Choreodrama, che ha preparato il momento più atteso: l'accensione della Fiamma della Speranza. Come da tradizione olimpica, la sacerdotessa suprema Iliana Symeonidi, atleta di ginnastica ritmica Special Olympics Hellas, si è inginocchiata davanti allo

Ritaglio stampa ad uso esclusivo del destinatario, non riproducibile.

095047

specchio parabolico, attendendo che i raggi del sole generassero il fuoco sacro.

In contemporanea all'accensione della Fiamma in Grecia, in tutta Italia si è svolta la Community Run. Venti staffette, una per ogni regione, nei luoghi più simbolici del Bel Paese. 25 coppie di Atleti e Partner coinvolti nel passaggio della torcia e con il supporto delle forze dell'ordine che tradizionalmente scortano il viaggio della fiamma dei Giochi verso la destinazione finale, ovvero la Cerimonia di Apertura dell'8 marzo che, nel pieno rispetto del protocollo olimpico dettato dal CIO, darà il via ufficiale a questa attesa edizione dei Giochi Mondiali Invernali, che il nostro Paese ospita per la prima volta.

"A breve la torcia partirà per il suo viaggio in Italia – racconta la Presidente Patrizia Sandretto Re Rebaudengo -. Attraverserà il Piemonte, accolta da scuole, associazioni, cittadini e giungerà a Torino portando con sé tutto il significato di questo cammino. Questa fiamma accende una responsabilità collettiva: continuare a lavorare per un futuro dove lo sport sia davvero uno strumento di uguaglianza e di crescita per tutti".

Da Atene a Torino

Il viaggio della Torcia è iniziato con il passaggio simbolico della Fiamma alla Presidente del Comitato Organizzatore dei Giochi, che ha acceso la Torcia di Mark McCorkle, Presidente del Comitato LETR (Law Enforcement Torch Run). McCorkle ha quindi posato una corona d'ulivo sul capo dei primi quattro tedofori ufficiali: gli atleti Special Olympics Andrea Spezzano (Italia) e Aris Makris (Grecia), accompagnati dagli agenti di polizia Paolo Vialardi (Italia) e Nikolaos Angelakis (Grecia).

Un'incoronazione che ha dato ufficialmente il via al Torch Run, con cui la Fiamma ha attraversato i luoghi più iconici della capitale ellenica: dal Parlamento greco a piazza Syntagma, dall'Arco di Adriano fino alla sede dell'Ambasciata italiana. Ma il suo viaggio è solo all'inizio.

Stasera la torcia partirà per l'Italia e domani arriverà a Torino. Lì inizierà il tour piemontese della Final Leg che toccherà le principali località piemontesi fino all'8 marzo quando, accolta dall'entusiasmo di migliaia di tifosi, entrerà trionfalmente all'Inalpi Arena, illuminando la cerimonia di apertura degli Special Olympics World Winter Games Turin 2025.

"Il viaggio della fiaccola che parte oggi da Atene segna il percorso di avvicinamento a un grande evento che il Piemonte si prepara a ospitare per il suo carico di emozioni sportive e, in questa occasione in particolare, per il suo profondo significato di inclusione e solidarietà – dichiara il presidente della Regione Piemonte Alberto Cirio -. In questi anni abbiamo lavorato per rendere il Piemonte protagonista di eventi internazionali, che abbiamo organizzato con professionalità e competenza, nella convinzione che questi siano motore di sviluppo e di promozione turistica. Con la stessa passione ci prepariamo agli Special Olympics World Winter Games Turin, che in più ricordano a tutti noi che la determinazione e dedizione consentono di superare ogni ostacolo e rendere la nostra società sempre più accogliente e solidale".

"Oggi – spiega il sindaco di Torino Stefano Lo Russo – è iniziato il viaggio della fiaccola degli Special Olympics che la porterà fino alla nostra città dove avremo avrà presto l'onore di accoglierla insieme ad atlete e atleti, delegazioni e tecnici per un evento

Ritaglio stampa ad uso esclusivo del destinatario, non riproducibile.

095047

straordinario. Gli Special Olympics 2025 permetteranno a Torino di vivere giorni di gare emozionanti e saranno soprattutto un'occasione per diffondere un messaggio fondamentale: lo sport è per tutti, lo sport è passione, inclusione, unione. Buon viaggio, fiaccola degli Special Olympics 2025, Torino ti aspetta!"

La Final Leg dà luce al claim dei Giochi: "Il Futuro è qui"

La Final Leg, evento che anticipa e annuncia ogni edizione dei Giochi Mondiali Special Olympics, è anche universalmente riconosciuto come il più grande veicolo di sensibilizzazione pubblica e di raccolta fondi per il movimento fondato nel 1968 da Eunice Kennedy Shriver. Un appuntamento che avvicina le comunità e simboleggia il coraggio e la celebrazione della diversità, unendo popoli in tutto il mondo.
Un'opportunità unica di promozione del messaggio di inclusione di Special Olympics che darà la possibilità a tanti volontari e famigliari di essere protagonisti. Il viaggio della Fiamma diventa così il viaggio dell'inclusione. Un'opportunità unica di promozione del messaggio di inclusione di Special Olympics che darà la possibilità a tanti atleti, volontari e familiari di essere protagonisti. Torino l'attende con il cuore aperto.

La Storia della Torcia

Dal 1936, con la prima staffetta della Torcia Olimpica, il Torch Run è diventato uno dei momenti più iconici della cerimonia di apertura dei Giochi. La Fiamma viene accesa in onore della dea Estia, simbolo di unità e forza. Nel 1981, grazie a un'intuizione del capo della polizia di Wichita, Richard LaMunyon, è nato il Law Enforcement Torch Run (LETR), un movimento che ha visto poliziotti e atleti Special Olympics uniti per sensibilizzare e raccogliere fondi per lo sport inclusivo. Tutti gli eventi legati alle Torch Run hanno un potente valore simbolico e seguono il protocollo dettato dal Comitato Olimpico Internazionale per tutti gli eventi legati al Torch Run.

Oggi, oltre 97.000 membri delle forze dell'ordine in 44 Paesi, tra cui tutti gli Stati americani, partecipano alla staffetta della Fiamma della Speranza.

https://www.specialolympics.it

Condividi

Iaphet Elli

Iaphet Elli, blogger, ho partecipato come editor a ExpoMilano2015.
Collaboro con diversi uffici stampa di città Italiane ,Stati Europei e Mondiali.

Ritaglio stampa ad uso esclusivo del destinatario, non riproducibile.

095047

gazzetta.it
La Gazzetta dello Sport

www.ecostampa.it

Special Olympics Torino 2025: accesa ad Atene la fiamma della speranza

La manifestazione dedicata agli atleti con disabilità intellettiva si terrà in Italia dall´8 al 15 marzo Dal nostro inviato Giacomo De Tomaso La fiamma della speranza è stata accesa. È iniziato ufficialmente ad Atene, nel cuore dello Zappeion, il conto alla rovescia per l´inizio dei Giochi Mondiali Invernali Special Olympics di Torino 2025. A 19 anni dall´edizione a cinque cerchi del 2006, il capoluogo piemontese ospiterà, dall´8 al 15 marzo, la manifestazione dedicata agli atleti con disabilità intellettiva. inclusione È un privilegio essere qui, nella culla dello spirito olimpico, spiega Mauro Di Gennaro, direttore generale della fondazione del comitato organizzatore. I Giochi Mondiali di Torino - continua - saranno un altro mattoncino importante nella costruzione di una società più inclusiva, che abbracci tutti senza distinzioni. Bisogna fare ancora molto per dimostrare, non a parole ma con i fatti, che tutti hanno le stesse opportunità. Lo sport è il giusto veicolo per permettere a tutti di essere uguali. Per Patrizia Sandretto Re Rebaudengo, presidente del comitato organizzatore locale sarà un´opportunità unica per l´Italia. Lo sport, come l´arte, parla un linguaggio universale di dignità e rispetto. Gli fa eco il presidente di Special Olympics Eurasia e Europe David Evangelista, di origini italiane, che chiede ai tanti giornalisti presenti: Di tutte le storie che potreste raccontare, tra tutte le notizie che si susseguono velocemente sui nostri telefoni, riuscite a immaginare una storia più potente degli atleti di Special Olympics che vi implorano di unirvi a loro?. istituzioni Il presidente della Regione Piemonte Alberto Cirio spiega: Dopo le Universiadi, la Coppa del Mondo di sci e le Atp Finals di tennis, è un´emozione grandissima ospitare nella nostra terra questo evento non solo sportivo, ma di inclusione, fratellanza, amicizia e solidarietà. Come Regione ci siamo presi l´impegno di non far rimanere nessuno indietro. L´abbraccio dato a Sinner lo scorso novembre sarà lo stesso che daremo a ciascuno degli atleti di Special Olympics. Per il sindaco di Torino Stefano Lo Russo: Il simbolo della torcia va oltre il significato dell´evento, è un simbolo di unità e di pace, di cui noi abbiamo molto bisogno. Torino è sempre stata capace di accogliere le diversità, perché la diversità è una ricchezza. le sedi Dopo aver fatto il giro di Atene in otto tappe, la torcia attraverserà l´Italia, portata in staffetta da membri delle forze dell´ordine di tutto il mondo e dagli atleti, e dall´1 al 7 marzo toccherà le principali località piemontesi fino all´Inalpi Arena di Torino, dove sabato 8 si terrà la cerimonia di apertura. Altre sedi dell´evento saranno il Palasport Tazzoli e il Pala Asti, sempre nel capoluogo, oltre che le montagne di Bardonecchia, Pragelato e Sestriere. le discipline I Giochi coinvolgeranno circa 1500 atleti, provenienti da 102 delegazioni, che gareggeranno in otto discipline: sci alpino, sci nordico, snowboard, pattinaggio artistico su ghiaccio, pattinaggio di velocità su ghiaccio, danza sportiva, corsa con le racchette da neve e floorball (una versione indoor dell´hockey senza pattini). Per queste ultime due sono previste anche delle esibizioni di sport unificato, a cui partecipano nella stessa squadra persone con e senza disabilità, un ulteriore modo per abbattere i pregiudizi. la storia Sarà la prima volta in assoluto che l´Italia ospiterà i Giochi Mondiali Special Olympics, che come le Olimpiadi si tengono ogni due anni, alternando le edizioni estive a quelle invernali. Le prime dodici si sono tenute tutte negli Stati Uniti, lì dove sono nati nel 1968: fu un´idea di Eunice Kennedy Shriver, sorella del presidente Usa John Fitzgerald e di Rosemary, che aveva una disabilità intellettiva e con cui la fondatrice era cresciuta facendo sport insieme.

Ritaglio stampa ad uso esclusivo del destinatario, non riproducibile.
095047

Settimanale
25-02-2025
Pagina 52
Foglio 1

GIORNALE di MERATE

Diffusione: 12.200

www.ecostampa.it

Basket - Il brianzolo che ha vinto la Coppa Italia con l'Aquila Trento ha cominciato la sua carriera a Robbiate

Bonfanti lo applaude: «Coach Galbiati sarà sempre uno di noi»

ROBBIATE (dc3) L'ha fatto di nuovo. Dopo l'impresa con Torino nel 2018, Paolo Galbiati ha portato l'Aquila Trento alla vittoria della sua prima Coppa Italia, in serie A.

Brianzolo, classe '84,nato a Vimercate e cresciuto cestisticamente prima tra le fila dell'Asd Rhinos Robbiate e poi del Concorezzo, Galbiati nella final eight di Torino, ha sconfitto in finale l'Olimpia Milano col punteggio di 79-63, dopo aver superato Reggio Emilia e Trieste ai quarti e in semifinale. Un dolce modo di vendicarsi dell'eliminazione ai quarti dalla Coppa 2024, quando in finale vinse Napoli.

Trento esulta, ma anche a Robbiate si applaude «Paolino», come era soprannominato dai più, perché in un certo senso non se n'è mai andato per davvero. A ricordare i tempi che furono e a gioire per le sue vittorie è oggi il presidente dei Rhinos **Ulisse Bonfanti**, tra i primi a credere in lui insieme al socio fondatore del sodalizio **Giannino Frati**.

«Paolo ha iniziato a giocare a pallacanestro qui da noi – racconta Bonfanti – arrivando a calcare i campi dell'allora serie C2 dove è rimasto fino al 2022. Era impossibile non vedere la sua passione e la sua bravura, arrivava sempre prima in palestra e non mancava mai a ogni partita anche delle giovanili. Oggi possiamo dire che Giannino ci ha visto lungo quando insistette per fargli intraprendere la carriera da allenatore qui da noi».

Ed è proprio dai più piccoli che Galbiati ha gettato le basi per arrivare dove è oggi, nella massima serie, a guardare tutti dall'alto: «Questa Coppa Italia rappresenta una grande soddisfazione anche per noi di Robbiate. Siamo qui, ogni giorno, a insegnare i valori più importanti di questo sport e se i nostri ragazzi, una volta cresciuti, riescono a ottenere questi risultati noi non possiamo essere che entusiasti. Dopo la vittoria ho sentito Paolo, ci siamo messaggiati ed era molto contento. Per me, sarà sempre uno di noi».

Dopo aver vinto con la sua Trento le prime dieci partite della stagione, all'Inalpi Arena gli applausi sono tutti per lui, vero artefice del trionfo con la sua visione di gioco dinamica all'insegna dell'organizzazione, dell'entusiasmo e di tanta voglia di stupire. Ancora una volta.

Luca De Cani

A sinistra, Paolo Galbiati festeggia il successo in Coppa con la fidanzata Camilla Mariani, giocatrice di Usmate in B; sopra, da giocatore a Robbiate con la maglia numero 14 e, a fianco, alle prime esperienze da allenatore nel Minibasket

Bonfanti lo applaude «Coach Galbiati sarà sempre uno di noi»

Ritaglio stampa ad uso esclusivo del destinatario, non riproducibile.

095047

Cosa fare a Torino a marzo 2025? Festival, concerti e mostre

Non sai ancora cosa fare a Torino nel mese di marzo? Ecco tutti gli eventi più interessanti in città.

Commenti: 0

Pexels

Matteo Squillante
25 Febbraio 2025, 20:05

All'ombra della Mole sono molte le attività che porta con sé il primo mese di primavera. Marzo, infatti, sarà ricco di cose da fare: concerti, spettacoli, fiere ed eventi renderanno più piacevoli i weekend e non solo. Se vivi in città o sei semplicemente di passaggio, non ti resta che scoprire **cosa fare a Torino a marzo 2025** e programmare le tue attività.

I più letti

Ritaglio stampa ad uso esclusivo del destinatario, non riproducibile.

095047

1. Gli eventi da non perdere a Torino a Marzo 2025
   1.1. Salone del Vino
   1.2. Festival dell'Oriente
   1.3. Maratona di Torino
2. I concerti in città
3. Le mostre da visitare a marzo
4. Cosa fare a Torino con i bambini durante il mese di marzo
5. Com'è il tempo in questo mese
6. Vivere a Torino

Gli eventi da non perdere a Torino a Marzo 2025

Marzo è un mese vibrante a Torino, con un calendario pieno di eventi imperdibili che spaziano dalla cultura alla gastronomia, passando per lo sport e il divertimento.

Salone del Vino

Il Salone del Vino torinese è aperto al pubblico nel weekend dell'1-2 marzo. Sarà l'occasione per degustare i migliori vini piemontesi provenienti da oltre 500 cantine. La location è la **OGR di Torino** e per partecipare bisognerà acquistare un ticket.

Festival dell'Oriente

Il Festival dell'Oriente trasporta i visitatori in un viaggio affascinante attraverso le culture asiatiche. Organizzato presso il Lingotto Fiere, l'evento offre spettacoli tradizionali, mostre d'arte, laboratori di artigianato e stand gastronomici che permettono di assaporare i sapori autentici dell'Oriente. Le date di quest'anno saranno **1-2 marzo e 8-9 marzo.**

Nicholas Gemini, CC BY-SA 4.0 / Wikimedia commons

Maratona di Torino

La 24ore di Torino è uno degli eventi sportivi più attesi della città e si

Dove vive Lucio Corsi, la rivelazione di Sanremo 2025

Dove vive Massimo Ranieri e il quartiere napoletano di cui è originario

Dove vive Rkomi, il rapper di Milano che ha scelto di stare fuori città

Dove vive Rocco Hunt, il famoso rapper salernitano

Il paese più alto della Toscana: la sua storia è legata a Michelangelo e San Francesco

L'Opinione

L'impatto dell'aumento dell'inflazione sugli NPL immobiliari

L'impatto dell'inflazione sulle aste immobiliari

idealista
Il modo migliore di trovare casa
Vendita Affitto Condividi
Nuove costruzio / Case / Case vacanza / Stanze / Uffici / Locali o capann
Agrigento / Alessandria / Ancona / Aosta / Arezzo / Ascoli Piceno
Inserisci annuncio
Cerca

Ritaglio stampa ad uso esclusivo del destinatario, non riproducibile.

095047

terrà nel primo weekend di marzo. Il percorso è compreso all'interno di Parco Ruffini e lo start sarà alle ore 10, quando saranno **attesi più di 300 atleti**, sfidati a completare più di 220 chilometri.

I concerti in città

Marzo 2025 a Torino si preannuncia un mese entusiasmante per gli amanti della musica. La città ospiterà una serie di concerti che spaziano tra generi diversi. In particolare:

- Cristiano De Andrè, 17 marzo al Teatro Colosseo.
- Anastacia, 19 marzo alle OGR Torino.
- Brunori Sas, 22 marzo all'Inalpi Arena.
- Geolier, 23 marzo all'Inalpi Arena.
- Roberto Vecchioni, 23 marzo al Teatro Colosseo.
- Subsonica, 25 marzo al Teatro della Concordia (Venaria Reale)

Le mostre da visitare a marzo

Anche se le giornate si allungano ed è piacevole passeggiare all'aperto, potrai approfittare del tempo libero anche per visitare alcune delle mostre aperte in città. Tra queste:

- **Gaugin – Il diario di Noa Noa e altre avventure**: a partire dal marzo 2025 al Mastio della Cittadella ci sarà un'esposizione dedicata al famoso maestro.
- **Berthe Morisot. Pittrice impressionista**: in mostra alla GAM di Torino fino al 9 marzo.
- **Giorgio De Chirico. 1924**: avrai solo i primi due giorni di marzo per visitare la mostra alla Fondazione Accorsi Ometto.
- **Cleopatra. La donna, la regina il mito**: ai Musei Reali di Torino, fino al 23 marzo.
- **Henri Cartier-Bresson**: i lavori del famoso fotografo saranno esposti a CAMERA fino al 2 giugno.

Ranking: 15 appartamenti in centro città

Case vacanze: Carnevali d'Italia 2025: ecco gli eventi più belli

Ritaglio stampa ad uso esclusivo del destinatario, non riproducibile.

095047

FrDr, CC BY-SA 4.0 / Wikimedia commons

Cosa fare a Torino con i bambini durante il mese di marzo

L'arrivo della bella stagione rende anche più piacevole passare del tempo con i bambini tra luoghi all'aperto ed eventi. Per esempio, potrai considerare di visitare il **Museo Egizio** in famiglia, che spesso organizza anche laboratori interattivi.

Vale la pena fare anche una passeggiata **nel Parco del Valentino**, con le prime piante che iniziano a fiorire. Infine, potrai approfittare per prenotare un'esperienza al **Planetario di Torino**, dove sono organizzate giornate formative anche per i più piccoli.

Com'è il tempo in questo mese

Le temperature medie si aggirano **intorno ai 10-15°C**, ma non è raro assistere a giornate più miti che superano i 20°C. Tuttavia, il tempo può essere piuttosto variabile, con possibilità di piogge occasionali e qualche giornata più fresca.

Le ore di luce aumentano progressivamente, soprattutto **con l'entrata in vigore dell'ora legale** a partire da domenica 30 marzo, regalando più tempo per visitare la città e partecipare agli eventi all'aperto.

Vivere a Torino

La città è conosciuta per la sua architettura elegante, i musei di fama mondiale e una scena gastronomica in continua evoluzione. Ma Torino è anche un luogo ideale dove vivere: si tratta, infatti, di un importante **centro universitario**, che attira studenti da tutto il mondo.

Non mancano numerosi servizi per la quotidianità, ma anche **trasporti pubblici ben organizzati** e la presenza di numerosi spazi verdi. Non ti

Ritaglio stampa ad uso esclusivo del destinatario, non riproducibile.

095047

resta che scoprire, quindi, quali sono i migliori quartieri dove vivere a Torino e cercare l'abitazione che più fa al caso tuo. Dai uno sguardo agli ultimi annunci per case in vendita o in affitto su idealista:

- Case in vendita a Torino
- Case in affitto a Torino
- Case vacanza a Torino

Unsplash

Vedi i commenti (0) / Commento

Etichette

Torino

Ricevi le ultime notizie

La tua email

Newsletter giornaliera Newsletter settimanale Mercato di lusso (mensile)

Accetta la politica sulla privacy

Ricevi informazioni su immobili, notizie e altre comunicazioni promozionali da idealista, id/mutui, id/seguros, Avaibook, BDMI e Rentalia.

Iscriviti

Ritaglio stampa ad uso esclusivo del destinatario, non riproducibile.

095047

SETTIMANALE DI ALBA BRA LANGHE E ROERO
il CORRIERE

La Fiamma della Speranza accesa ad Atene: inizia il viaggio verso Torino

ATTUALITÀ DAL PIEMONTE

PUBBLICATO IL **25/02/2025** | DA **REDAZIONE CORRIERE** |

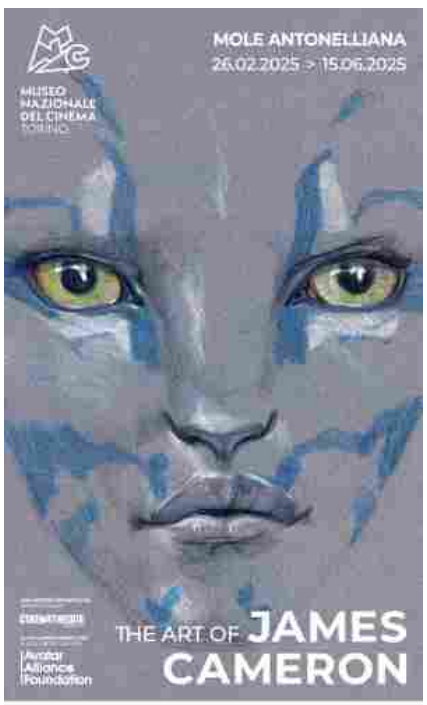

Ritaglio stampa ad uso esclusivo del destinatario, non riproducibile.

095047

La fiamma della speranza e dell'inclusione si è accesa oggi nel cuore di Atene per illuminare la marcia di avvicinamento agli **Special Olympics World Winter Games Turin 2025** e per dare luce al futuro di un'intera generazione di atleti di tutto il mondo. Nella storica cornice dello Zappeion Megaron, si è svolta la solenne cerimonia di accensione della Torcia dei Giochi Mondiali, che **dall'8 al 15 marzo accoglieranno in Italia 1500 atleti di 101 Paesi** per celebrare lo sport come strumento di trasformazione sociale e culturale.

La cerimonia, carica di emozione e tradizione, ha seguito un protocollo ispirato ai riti dell'antica Grecia. Presenti le alte cariche istituzionali, il Presidente della Regione Piemonte **Alberto Cirio**, il Sindaco della Città di Torino **Stefano Lo Russo**, Presidente e Managing Director di Special Olympics Europa Eurasia **David Evangelista**, il Presidente di Special Olympics Hellas, **Dionyssios Kodellas**, Ambasciatore ad.h, e la Presidente del Comitato Organizzatore dei Giochi di Torino 2025, **Patrizia Sandretto Re Rebaudengo**.

Tutti gli interventi hanno ribadito il valore dei Giochi come motore di inclusione e crescita sociale per cambiare la prospettiva nei confronti delle persone con disabilità intellettive, abbattendo le paure, gli stereotipi e i pregiudizi, affinché siano valorizzate per le loro capacità e per i loro talenti. La cerimonia ha raggiunto il suo apice con il suggestivo *Choreodrama*, che ha preparato il momento più atteso: l'accensione della Fiamma della Speranza. Come da tradizione olimpica, la **sacerdotessa** suprema **Iliana Symeonidi**, atleta di ginnastica ritmica Special Olympics Hellas, si è inginocchiata davanti allo specchio parabolico, attendendo che i raggi del sole generassero il fuoco sacro.

In contemporanea all'accensione della Fiamma in Grecia, in tutta Italia si è svolta la **Community Run**. Venti staffette, una per ogni regione, nei luoghi più simbolici del Bel Paese. 25 coppie di Atleti e Partner coinvolti nel passaggio della torcia e con il supporto delle forze dell'ordine che tradizionalmente scortano il viaggio della fiamma dei Giochi verso la destinazione finale, ovvero la Cerimonia di Apertura dell'8 marzo che, nel pieno rispetto del protocollo olimpico dettato dal CIO, darà il via ufficiale a questa attesa edizione dei Giochi Mondiali Invernali, che il nostro Paese ospita per la prima volta.

"A breve la torcia partirà per il suo viaggio in Italia", racconta la Presidente **Patrizia Sandretto Re Rebaudengo**. *"Attraverserà il Piemonte, accolta da scuole, associazioni, cittadini e giungerà a Torino portando con sé tutto il significato di questo cammino. Questa fiamma accende una responsabilità collettiva: continuare a lavorare per un futuro dove lo sport sia davvero uno strumento di uguaglianza e di crescita per tutti".*

Da Atene a Torino

Il viaggio della Torcia è iniziato con il passaggio simbolico della Fiamma alla Presidente del Comitato Organizzatore dei Giochi, che ha acceso la Torcia di **Mark McCorkle**, Presidente del Comitato LETR (Law Enforcement Torch Run). McCorkle ha quindi posato una corona d'ulivo sul capo dei primi quattro tedofori ufficiali: gli atleti Special Olympics Andrea Spezzano (Italia) e Aris Makris (Grecia), accompagnati dagli agenti di polizia Paolo Vialardi (Italia) e Nikolaos Angelakis (Grecia).

ULTIMI ARTICOLI

BOCCE: A NIELLA TANARO, PRIMO ALLENAMENTO E PRESENTAZIONE DELLA SQUADRA
Giovedì 20 febbraio, nella bocciofila di Niella Tanaro, si è svolto il raduno e...
25/02/2025

INVITO ALLA POLENTATA DI CARNEVALE A SAN ROCCO DI MONTA
A San Rocco di Montà torna un rituale sempre gradito: la polentata di Carnevale....
25/02/2025

LA POLIZIA DI STATO HA CONCESSO IL PATROCINIO AL PROGETTO SPORTIVO "DOWNHILL TO DOWN-ILL MAKE SPORT LIVE BETTER"
La Polizia di Stato ha concesso il patrocinio al progetto sportivo "Downhill to Down-Ill...
25/02/2025

APPROVATA DAL CONSIGLIO REGIONALE DEL PIEMONTE LA LEGGE DI STABILITA
Approvata dal Consiglio la legge di stabilità regionale, con 28 voti favorevoli e 19...
25/02/2025

Ritaglio stampa ad uso esclusivo del destinatario, non riproducibile.

095047

Un'incoronazione che ha dato ufficialmente il via al **Torch Run**, con cui la Fiamma ha attraversato i luoghi più iconici della capitale ellenica: dal Parlamento Greco a Piazza Syntagma, dall'Arco di Adriano fino alla sede dell'Ambasciata Italiana. Ma il suo viaggio è solo all'inizio.

Stasera la torcia partirà per l'Italia e domani arriverà a Torino. Lì inizierà il tour piemontese della **Final Leg** che toccherà le principali località piemontesi fino all'**8 marzo** quando, accolta dall'entusiasmo di migliaia di tifosi, entrerà trionfalmente all'**Inalpi Arena**, illuminando la cerimonia di apertura degli Special Olympics World Winter Games Turin 2025.

" Il viaggio della fiaccola che parte oggi da Atene segna il percorso di avvicinamento a un grande evento che il Piemonte si prepara a ospitare per il suo carico di emozioni sportive e, in questa occasione in particolare, per il suo profondo significato di inclusione e solidarietà – dichiara **il presidente della Regione Piemonte Alberto Cirio** – *In questi anni abbiamo lavorato per rendere il Piemonte protagonista di eventi internazionali, che abbiamo organizzato con professionalità e competenza, nella convinzione che questi siano motore di sviluppo e di promozione turistica. Con la stessa passione ci prepariamo agli Special Olympics World Winter Games Turin, che in più ricordano a tutti noi che la determinazione e dedizione consentono di superare ogni ostacolo e rendere la nostra società sempre più accogliente e solidale".*

"Oggi – spiega il sindaco di Torino **Stefano Lo Russo** – *è iniziato il viaggio della fiaccola degli Special Olympics che la porterà fino alla nostra città dove avremo avrà presto l'onore di accoglierla insieme a atlete e atleti, delegazioni e tecnici per un evento straordinario. Gli Special Olympics 2025 permetteranno a Torino di vivere giorni di gare emozionanti e saranno soprattutto un'occasione per diffondere un messaggio fondamentale: lo sport è per tutti, lo sport è passione, inclusione, unione. Buon viaggio, fiaccola degli Special Olympics 2025, Torino ti aspetta!"*

La Final Leg dà luce al claim dei Giochi: "Il Futuro è qui"

La Final Leg, evento che anticipa e annuncia ogni edizione dei Giochi Mondiali Special Olympics, è anche universalmente riconosciuto come il più grande veicolo di sensibilizzazione pubblica e di raccolta fondi per il movimento fondato nel 1968 da Eunice Kennedy Shriver. Un appuntamento che avvicina le comunità e simboleggia il coraggio e la celebrazione della diversità, unendo popoli in tutto il mondo. Un'opportunità unica di promozione del messaggio di inclusione di Special Olympics che darà la possibilità a tanti volontari e famigliari di essere protagonisti. Il viaggio della Fiamma diventa così il viaggio dell'inclusione. Un'opportunità unica di promozione del messaggio di inclusione di Special Olympics che darà la possibilità a tanti atleti, volontari e familiari di essere protagonisti. Torino l'attende con il cuore aperto.

La Storia della Torcia

Dal 1936, con la prima staffetta della Torcia Olimpica, il Torch Run è diventato uno dei momenti più iconici della cerimonia di apertura dei Giochi. La Fiamma viene accesa in onore della dea Estia, simbolo di unità e forza. Nel 1981, grazie a un'intuizione del capo della polizia di Wichita, Richard LaMunyon, è nato il Law Enforcement Torch Run (LETR), un movimento che ha visto poliziotti e atleti Special

Ritaglio stampa ad uso esclusivo del destinatario, non riproducibile.
095047

Olympics uniti per sensibilizzare e raccogliere fondi per lo sport inclusivo. Tutti gli eventi legati alle Torch Run hanno un potente valore simbolico e seguono il protocollo dettato dal Comitato Olimpico Internazionale per tutti gli eventi legati al Torch Run.

Oggi, oltre 97.000 membri delle forze dell'ordine in 44 Paesi, tra cui tutti gli Stati americani, partecipano alla staffetta della Fiamma della Speranza.

LEGGI ANCHE

INVITO ALLA POLENTATA DI CARNEVALE A SAN ROCCO DI MONTA

A San Rocco di Montà torna un rituale sempre gradito: la polentata di Carnevale....

25/02/2025

LA POLIZIA DI STATO HA CONCESSO IL PATROCINIO AL PROGETTO SPORTIVO "DOWNHILL TO DOWN-ILL MAKE SPORT LIVE BETTER"

La Polizia di Stato ha concesso il patrocinio al progetto sportivo "Downhill to Down-Ill...

25/02/2025

APPROVATA DAL CONSIGLIO REGIONALE DEL PIEMONTE LA LEGGE DI STABILITA

Approvata dal Consiglio la legge di stabilità regionale, con 28 voti favorevoli e 19...

25/02/2025

INFORMAZIONI

Il Corriere.net Srl
Redazione:
Via Fornace Sorba 2, 12051 Alba (cn)

Azienda

Direttore Responsabile: Eugenio Ecclesiastico

Ultimi articoli

Bocce: A Niella Tanaro, primo allenamento e presentazione della squadra

NIELLA TANARO 25/02/2025

Ritaglio stampa ad uso esclusivo del destinatario, non riproducibile.

095047

EVENTI E TURISMO | 25 febbraio 2025, 07:00

Gigi Dag all'Inalpi Arena, Gauguin al Mastio della Cittadella: ecco cosa fare a Torino fino a domenica 2 marzo

Al Regio arriva "Rigoletto", a teatro uno spettacolo per spettatori connessi con le cuffie wireless. Poi le Baccanti, il Faust e l'Anatra all'arancia. Tra i grandi nomi Lavia, Pivetti, Giò Di Tonno

EVENTI

GIGI D'AG
Venerdì 28 febbraio ore 21

Il "Capitano" **Gigi D'Agostino** torna a esibirsi nella sua città, dopo l'antipasto che aveva dato lo scorso luglio quando si era esibito al Sonic Park a Stupinigi: il re dei dj e della musica dance farà vibrare l'Inalpi Arena con tutti i suoi più grandi successi, dall'"*Amour Toujours*" alla "*Passion*" e a "*Bla bla bla*". Uno show unico per celebrare Torino e la musica, un'esperienza che si preannuncia indimenticabile.
INFO: *Palaolimpico Inalpi Arena, corso Sebastopoli 123, www.inalpiarena.it*

SEEYOUSOUND
Fino al 28 febbraio

IN BREVE

lunedì 24 febbraio

Cuoricini ad Asti: i Coma Cose annunciati come prossimo ospite di Asti Musica

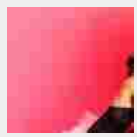

La Treccani festeggia i suoi primi cento anni col Presidente Sergio Mattarella

Giovedì inaugura il nuovo Centro di formazione dell'Ospedale di Verduno: "La base della sanità è la preparazione"

È in uscita 'Next summer', il nuovo singolo da solista di Damiano David

Sarà premiato a New York Andrea Bocelli per la carriera e il contributo alla cultura italiana

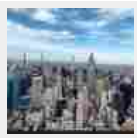

Altare si mobilita contro il parco eolico 'Bric Surite': incontro pubblico e passeggiata di protesta

Festival 2025: mercato giù del 30% ma Confesercenti conferma "Manifestazione fondamentale per l'economia cittadina"

Ritaglio stampa ad uso esclusivo del destinatario, non riproducibile.

095047

Seeyousound Music Film Festival sta per tornare: l'edizione numero 11 si terrà fino al 28 febbraio nelle sale Cabiria e Rondolino del cinema Massimo, con il consueto programma ricco di cinema, di musica e di eventi dal vivo. L'apertura sarà con l'anteprima italiana di Blur: To The End del regista Tobi L., che ha seguito la band britannica nel loro percorso musicale e privato verso Wembley, dove hanno celebrato nel 2023 la propria carriera con un doppio live e un nuovo disco, The Ballad of Darren.
INFO: *https://www.seeyousound.org/*

MUSICA E CONCERTI

ANNA CASTIGLIA
Giovedì 27 febbraio

Anna Castiglia torna a Torino per esibirsi giovedì 27 febbraio all'Hiroshima Mon Amour come prima tappa del suo nuovo Mi piace tour. "Per me sicuramente è un'enorme emozione - racconta l'artista -. Ci sono stata a vedere tanti concerti quando vivevo a Torino e di recente sono stata ospite dello spettacolo di Guido Catalano. È stato bellissimo avere un assaggio di quel palco. Per me è davvero bello iniziare il nuovo tour da Torino. È un po' un cerchio che si chiude".
INFO*: https://hiroshimamonamour.org/*

EL PONY PISADOR (E)
Venerdì 28 febbraio ore 21.30
El Pony Pisador ("Il Pony Scalciante") è attualmente una delle band folk più importanti della Catalogna. Spettacoli straordinariamente trascinanti, imprevedibili, divertenti e l'altissima qualità della loro musica ha permesso a questi cinque giovani catalani strabordanti energia, talento ed entusiasmo di collezionare in brevissimo tempo oltre 6 milioni di ascolti in streaming, e la costante crescita della loro fanbase è inarrestabile. Mescolare l'universo di J.R.R. Tolkien con quello dei Monty Python, aggiungere una generosa dose di irrefrenabile energia folk contemporanea e una vagonata di talento… ecco il sound de El Pony Pisador! Nell'aprile 2023 la band ha aperto il concerto al FolkClub di The Longest Johns (band inglese affermatasi a livello mondiale grazie alla riproposizione dei Sea Shanties) riscuotendo un successo incredibile. In meno di tre anni El Pony Pisador ha pubblicato due album e si è esibito in tutta Europa, partecipando a festival come l'Eurofolk in Germania, l'Appingedam Folk in Olanda, il North Sea Folk & Shanties Festival in Belgio, il Severn Seas Festival nel Regno Unito, La Fête des Chants Marins in Canada, al Bay City Maritime Festival e al Folk Alliance International di Kansas City negli Stati Uniti, all'Albany International Folk e in un tour "tutto esaurito" in Australia e all'Hozo Music Festival di Ho Chi Minh City, in Vietnam. Un'energia incontenibile, un successo che non è un fuoco di paglia: è garantito.
INFO: *www.folkclub.it*

LIRICA

RIGOLETTO
Da Venerdì 28 febbraio a Martedì 11 marzo
Capolavoro verdiano ispirato a Victor Hugo. Opera intensa e tragica, racconta la storia di un giullare deforme, intrappolato nella sua sete di vendetta, che finisce per perdere ciò che ha di più caro: la figlia Gilda. Tra le arie più famose, la celebre "***La donna è mobile***". Con **George Petean** (Rigoletto), Piero Pretti (Duca di Mantova) e Giuliana Gianfaldoni (Gilda). La regia è di **Leo Muscato**.
INFO: *Teatro Regio, piazza Castello 215, tel. 0118815241/242, www.teatroregio.torino.it*

ONE WO(MEN) SHOW

GIORGIA FUMO - "VITA BASSA"
Mercoledì 26 febbraio ore 20.30

domenica 23 febbraio

Taggia in festa per San Benedetto: trionfano Paraxio e Pantano nel 45° corteo storico (Foto)

Arrivano su Rai 1 quattro nuove puntate di 'Imma Tataranni'

Dal Carnevale alpino di Valdieri ad Alba Sotterranea, ecco alcune idee per trascorrere l'ultima domenica di febbraio in Granda

Leggi le ultime di: Eventi e Turismo

Ritaglio stampa ad uso esclusivo del destinatario, non riproducibile.

095047

Una delle rivelazioni nel mondo della comicità torna in scena con lo spettacolo che l'ha svelata al pubblico torinese. Romana, ingegnere, improvvisatrice teatrale e stand-up comedienne racconta un universo di originali mondi comici in uno spassoso affresco contemporaneo di osservazioni acute e aneddoti esilaranti sulla generazione dei trentenni, ma non solo. Dai viaggi che devono essere a tutti i costi "esperienze" ai programmi in cui si scelgono abiti da sposa, dalla vita in ufficio ai "lasciamenti" nell'era dei social, **Giorgia Fumo** porta sul palco una comicità intelligente e mai banale.
INFO: *Teatro Colosseo, via Madama Cristina 71, tel. 011.6698034, www.teatrocolosseo.it*

PATRIZIA PELLEGRINO - "HO SCELTO DI SORRIDERE"
Mercoledì 26 febbraio ore 21

Tratto dall'omonimo libro, "*Ho scelto di sorridere*" è un viaggio teatrale tra musica, ironia e riflessioni sulla resilienza femminile. Una storia di ottimismo e coraggio che racconta come affrontare le difficoltà della vita con il sorriso, trasformando ogni ostacolo in un'opportunità di crescita. Accompagnata al pianoforte da **Ciro Barbato**, **Patrizia Pellegrino** alterna momenti toccanti e spensierati, regalando al pubblico uno spettacolo pieno di energia e positività.
INFO: *Teatro Gioiello, via Colombo 31, www.teatrogioiellotorino.it*

ANDREA PAONE - "GLOBETROTTER"
Giovedì 27 febbraio ore 21

Dopo il successo mondiale di "*Divergente*" (84 tappe in Italia e 42 nazioni!), **Andrea Paone** torna sul palco con uno spettacolo di comicità tagliente e osservazionale, dove il comico racconta con ironia e black humor le sue esperienze in giro per il mondo, tra pregiudizi culturali, sogni infranti e relazioni complicate. Cosa aspettarsi? Uno show senza filtri, che sfida le convenzioni sociali; storie esilaranti sul mito del sogno americano, l'amore "da film" e le conseguenze tragicomiche dell'uso di droghe a 30 anni; uno sguardo spietato sui preconcetti culturali di ogni paese.
INFO: *Cap10100, corso Moncalieri 18, Torino, per i biglietti clicca QUI*

TEATRO

LE BACCANTI
Dal 25 febbraio al 9 marzo. Orari: martedì, giovedì e sabato ore 19.30; mercoledì e venerdì ore 20.45; domenica ore 16.00. Lunedì riposo

Ritaglio stampa ad uso esclusivo del destinatario, non riproducibile.
095047

Nel quarantennale della loro avventura artistica (1985-2025), i **Marcido Marcidorjs e Famosa Mimosa** tornano alla tragedia greca con "Istruzioni per l'uso del divino amore: mana enigmistico", una riscrittura delle Baccanti a cura di **Marco Isidori** che fa precipitare il testo di Euripide nel loro universo visionario. La tragedia viene attraversata da una dimensione grottesca e ludica, con un Coro Marcido che fonde voce e macchina scenica in un tutt'uno spettacolare.
INFO: *Teatro Gobetti, via Rossini 8, tel. 0115169555-800235333, www.teatrostabiletorino.it*

LUNGO VIAGGIO VERSO LA NOTTE
Dal 25 febbraio al 9 marzo. Orari: martedì, giovedì e sabato ore 19.30; mercoledì e venerdì ore 20.45; domenica ore 16

Premio Pulitzer per la drammaturgia nel 1957, questo testo è considerato il capolavoro di **Eugene O'Neill** e un pilastro della drammaturgia americana. Un'opera intensa, confessionale, che svela le ombre di una famiglia tormentata in una notte di rivelazioni e conflitti. Qui va in scena con la regia di **Gabriele Lavia**, che lo descrive così: "Un dramma crudele e struggente, un viaggio interiore senza ritorno dentro la fragilità dell'animo umano e la rovina della famiglia. O'Neill scrive la sua opera più intima, trasformando il teatro in uno specchio spietato della propria vita".
INFO: *Teatro Carignano, piazza Carignano 6, tel. 0115169555-800235333, www.teatrostabiletorino.it*

FAUST
Martedì 25 febbraio ore 21, Mercoledì 26 ore 19, Giovedì 27 ore 20, Venerdì 28 ore 21, Sabato 1 ore 19, Domenica 2 ore 17

Un patto con il diavolo, tra modernità e teatro impossibile. Uno spettacolo ironico, visionario e filosofico. **Faust**, l'eroe insoddisfatto che cerca l'eternità, diventa un personaggio talmente autoconsapevole da non poter più agire. Ma il diavolo arriva a sconvolgere tutto, ricordandoci che senza credere nel Male – o nel Teatro – non si può nemmeno credere nel Bene. Adattamento e regia di **Leonardo Manzan**.
INFO: *Teatro Astra, via Rosolino Pilo 8, tel. 0115634352, www.fondazionetpe.it*

TOPI
Mercoledì 26 e Giovedì 27 febbraio ore 20

Ritaglio stampa ad uso esclusivo del destinatario, non riproducibile.
095047

Spettacolo teatrale che esplora la memoria collettiva, mescolando storia, finzione e metafora. Ambientato nei giorni del **G8 di Genova**, racconta gli eventi tragici di quel periodo attraverso gli occhi di chi era bambino all'epoca, intrecciando narrazione e ricostruzione storica. Lo spettacolo si sviluppa su due piani narrativi paralleli, con una combinazione di prosa e narrazione, realtà e finzione. Vincitore del **Premio Scenario Periferie 2021** e con il patrocinio di Amnesty International, offre una riflessione profonda sugli eventi del passato e sul loro impatto sul presente.
INFO: *CineTeatro Baretti, via Baretti 4, Torino, tel. 011.655187, www.cineteatrobaretti.it*

L'ASSAGGIATRICE DI HITLER
Mercoledì 26 febbraio ore 21

Silvia Gallerano – prima attrice italiana a vincere il The Stage Award for Acting Excellence come Best Solo Performer al Fringe Festival di Edimburgo – e Alessia Giangiuliani portano sul palco un'intensa e struggente interpretazione ispirata al romanzo Premio Campiello 2018 di **Rosella Postorino**. Durante l'inverno del 1943, Rosa, una giovane donna sfuggita ai bombardamenti di Berlino, viene obbligata a diventare un'assaggiatrice di Adolf Hitler, testando ogni pasto per scongiurare il rischio di avvelenamento. Tra la paura costante della morte e il bisogno di sopravvivere, la sua esistenza si trasforma in una continua lotta tra rassegnazione e resistenza. Due sole attrici, attraverso parole, corpo e voce, danno vita a tutti i personaggi della storia, lasciando spazio all'immaginazione dello spettatore.
INFO: *Teatro Concordia, corso Puccini, Venaria, tel. 0114241124, www.teatrodellaconcordia.it*

MAURIZIO MERLUZZO - E SE FACESSI UN TOUR?
Giovedì 27 febbraio ore 21

Maurizio Merluzzo porta sul palco il suo talento poliedrico - doppiatore, attore, influencer e presentatore - in uno spettacolo unico che fonde doppiaggio, ironia, intrattenimento e motivazione. Con la sua voce inconfondibile, racconta aneddoti divertenti e retroscena del mondo del doppiaggio, alternando sketch comici a riflessioni ispiratrici.
INFO: *Teatro Concordia, corso Puccini, Venaria, tel. 0114241124, www.teatrodellaconcordia.it*

I TRE MOSCHETTIERI
Venerdì 28 febbraio ore 20.30, sabato 1 e domenica 2 marzo ore 16

Ritaglio stampa ad uso esclusivo del destinatario, non riproducibile.
095047

Una storia di amicizia raccontata da amici veri anche nella vita, l'intreccio di prosa, canto e danza che porta in scena il capolavoro di **Alexandre Dumas**, una vicenda di passioni, onore, vendetta che vuole appassionare il pubblico e riportare in scena una delle storie più appassionanti della letteratura. Il musical pop composto da Giò Di Tonno con la direzione artistica e la regia di **Giuliano Peparini** è un colossal prodotto con un budget che sfiora il milione di euro da Stefano Francioni e dal Teatro Stabile d' Abruzzo diretto da Giorgio Pasotti.
INFO: *Teatro Colosseo, via Madama Cristina 71, tel. 011.6698034, www.teatrocolosseo.it*

L'ANATRA ALL'ARANCIA
Venerdì 28 febbraio ore 20.45, Sabato 1° marzo ore 19.30, Domenica 2 marzo ore 15.30

Commedia brillante e sofisticata che si sviluppa come una partita a scacchi tra sentimenti e strategie relazionali. I protagonisti, inizialmente algidi ed eleganti, si trovano invischiati in una rete di emozioni contrastanti: cinismo, gelosia, rivalità e, soprattutto, amore. La storia, costruita su dialoghi sagaci e situazioni al limite della farsa, mette a nudo le fragilità dei personaggi, trasformandoli gradualmente grazie a una regia raffinata e dinamica. Tra battute taglienti e colpi di scena, la commedia offre un ritratto ironico e profondo delle dinamiche di coppia e delle meschinità umane, facendo ridere ma anche riflettere. Con **Emilio Solfrizzi**, regia di **Claudio "Greg" Gregori**.
INFO: *Teatro Alfieri, piazza Solferino 4, www.teatroalfieritorino.it*

www.teatrostabiletorino.it

L'INFERIORITA' MENTALE DELLA DONNA
Venerdì 28 febbraio ore 21, Sabato 1° marzo ore 19.30, Domenica 2 marzo ore 16

Liberamente ispirato all'omonimo trattato di **Paul Julius Moebius**, questo spettacolo porta in scena, con la brillantezza e la sagacia di **Veronica Pivetti**, alcune delle più assurde e discriminanti teorie sulla donna elaborate dalla scienza e dalla società nei secoli scorsi. Un viaggio tra ironia, musica e paradossi storici; un evergreen del pensiero reazionario tra musica e parole.
INFO: *Teatro Gioiello, via Colombo 31, www.teatrogioiellotorino.it*

CONFESSIONE DI UN EX PRESIDENTE
Venerdì 28 febbraio ore 21

Ritaglio stampa ad uso esclusivo del destinatario, non riproducibile.

095047

Lo spettatore non è più solo un osservatore, ma parte integrante dello spettacolo. Attraverso un sistema audio immersivo (delle cuffie wireless), il pubblico entra nei meccanismi del linguaggio politico e della manipolazione della parola. Un ex presidente racconta il suo operato, cercando di ottenere il consenso del popolo, cioè del pubblico. In bilico tra realtà e finzione, il monologo smaschera le tecniche comunicative del potere e mette in discussione il nostro senso critico e la fragilità delle democrazie moderne. Scritto da **Davide Carnevali**, selezionato per il Festival PIIGS di Barcellona, presentato al Piccolo Teatro di Milano, è ora a Torino con la regia di **Vittorio Borsari** e l'interpretazione di **Fabrizio Martorelli**.
INFO: *Spazio Kairos, via Mottalciata 7, biglietteria@ondalarsen.org*

LA VITA AL CONTRARIO - IL CURIOSO CASO DI BENJAMIN BUTTON
Sabato 1° marzo ore 21, Domenica 2 marzo ore 16

Dopo tre anni di repliche e numerosi sold out, torna lo spettacolo tratto dal celebre racconto di **Francis Scott Fitzgerald**, portato in scena da **Giorgio Lupano** con un'interpretazione intensa ed emozionante. La storia dell'uomo nato anziano che vive la sua esistenza al contrario prende vita in un adattamento teatrale firmato **Pino Tierno** e diretto da **Ferdinando Ceriani**.
INFO: *Teatro Erba, corso Moncalieri 241, tel. 0116615447/011.6618404 -www.torinospettacoli.it*

BAMBINI E FAMIGLIE

YOYO PIEDERUOTA
Domenica 23 febbraio ore 16.30

Prodotto da **Santibriganti Teatro**, è una commovente e divertente opera per bambini (dai 5 anni in su) e famiglie. Attraverso la storia di Giovanni e Giorgia, due bambini molto diversi ma legati dalla passione per il gioco e il movimento, lo spettacolo affronta con delicatezza il tema della disabilità, parlando di inclusione, amicizia e accettazione. Lo spettacolo ha vinto il **Festival Internazionale Enfanthéâtre Aosta** 2023/24.
INFO: *Spazio Kairos, via Mottalciata 7, biglietteria@ondalarsen.org*

BALLOON ADVENTURES
Domenica 2, Lunedì 3 e Martedì 4 marzo ore 16.30
Un viaggio magico alla ricerca dei sogni perduti. Cosa accade quando un palloncino sfugge di mano? Due clown aviatori si lanciano in un'avventura straordinaria fino a Balloonia, il luogo dove finiscono i sogni scappati, scoppiati o sgonfi. Riusciranno a riportarli sulla terra? Uno spettacolo

Ritaglio stampa ad uso esclusivo del destinatario, non riproducibile.
095047

poetico e divertente, che alterna leggerezza e profondità, per ricordarci che inseguire un sogno significa vivere. Di e con Andrea Meroni e Fabio Lucignano.
INFO: *Teatro Ragazzi Trg, corso G. Ferraris 266, casateatroragazzi.it*

CINEMA

FOLLEMENTE
Venerdì 28 febbraio ore 21.30
Al The Space di Parco Dora il cast di "FolleMente" incontrerà il pubblico alle 21.30. Tra gli attori del film di Paolo Genovese: Edoardo Leo, Claudia Pandolfi, Pilar Fogliati, Emanuela Fanelli, Maria Chiara Giannetta, Vittoria Puccini, Marco Giallini, Claudio Santamaria, Maurizio Lastrico e Rocco Papaleo. Quanto conosciamo davvero di noi stessi quando prendiamo una decisione? E se dentro di noi esistessero più versioni del nostro IO, ognuna con qualcosa da dire? FolleMente è una brillante commedia romantica che va oltre le apparenze, immergendosi nella mente dei due protagonisti, Piero e Lara, svelando i loro pensieri più nascosti e le battaglie interiori che tutti affrontiamo.
INFO: https://www.thespacecinema.it/al-cinema/torino

DI NOI 4
25 e 26 febbraio ore 19

"Di noi 4" è un film che parla di trentenni, scritto da trentenni, con problemi da trentenni. La prima del film tutto girato a Torino sarà il 25 e 26 febbraio al cinema Fratelli Marx. Protagonisti sono quattro giovani formatisi al Teatro Stabile: Giovanni Anzaldo, Giulia Rupi, Elio D'Alessandro e Roberta Lanave. La regia è invece di Emanuele Gaetano Forte, ma il lungometraggio è frutto di un lavoro collettivo e condiviso, in fase di scrittura e di set, anche dagli attori e autori Giovanni Anzaldo e Giulia Rupi. Insieme formano il gruppo creativo Mumble Group, collettivo che racconta, in profondità ma con ironia, storie immerse nella contemporaneità.
INFO: https://fratellimarxcinema.wordpress.com/

A MAN FELL
Martedì 25 febbraio ore 20.45
L'Associazione Museo Nazionale del Cinema (AMNC) promuove l'anteprima di A Man Fell di Giovanni C. Lorusso in programma martedì 25 febbraio alle 20.45 presso il Cinema Romano. Il film, co-prodotto da Italia, Libano, Francia e Colombia, dopo l'anteprima internazionale alle Giornate degli Autori di Venezia, è ora in corsa per entrare nella cinquina come migliore documentario ai David di Donatello. La proiezione sarà accompagnata in sala dall'autore Giovanni C. Lorusso e dal produttore Salvatore Lizzio di Revok; introducono e moderano l'incontro Valentina Noya Vice Presidente dell'AMNC insieme a Davide Ferrario, Presidente onorario dell'AMNC. Il film gode del patrocinio di Amnesty International Italia.
INFO: **https://bit.ly/3ERcFSR**

SCHEGGE
Fino all'11 maggio
Al CineTeatro Baretti, secondo la formula ormai consolidata, la rassegna proporrà nove appuntamenti "fuori dagli schemi" dedicati al cinema, articolati in altrettante matinées domenicali, sempre alle ore 11, che si concluderanno con un aperitivo offerto nel foyer del cinema. Come nelle precedenti edizioni, la nuova serie di incontri offre sguardi originali e inattesi su generi e autori di oggi e di ieri, movimenti storici e tendenze della settima arte attraverso viaggi tematici in cui vengono proposti al pubblico spezzoni significativi e sequenze di film diversi, "schegge" di cinema raccordate dagli interventi di esperti di varia formazione: non solo critici cinematografici, ma anche registi, storici, giornalisti, saggisti, scrittori.
INFO: *www.aiacetorino.it*

MOSTRE

GAUGUIN. IL DIARIO DI NOA NOA

Ritaglio stampa ad uso esclusivo del destinatario, non riproducibile.
095047

Dal 1° marzo al 29 giugno
La mostra Gauguin. Il diario di Noa Noa e altre avventure arriva al Mastio della Cittadella. L'esposizione, prodotta da Navigare srl da una iniziativa di Ministero della Difesa - Difesa Servizi S.p.A, e che gode del patrocinio della Regione Piemonte e di Città di Torino, è curata dal piemontese Vincenzo Sanfo. Collezioni private, italiane, francesi e belghe, oltre a quanto proveniente da musei italiani e francesi, per un totale di circa 160 opere, compongono l'omaggio dedicato all'artista transalpino che, con questa mostra, torna a Torino dopo molti anni di assenza. Spiccano tra le opere esposte le 23 preziose xilografie del Diario di Noa Noa (1893-94), scritto dall'artista durante il suo primo soggiorno nella Polinesia francese, mentre disegni, litografie e due opere attribuite a Gauguin: l'olio su tela Femme de Tahiti (1891) e l'acquerello Paysage Tahitien, completano l'esposizione. Quarantacinque opere, tra disegni, incisioni e dipinti, realizzate da 13 nomi illustri dell'arte francese dell'800 tra le quali spiccano quelle di van Gogh, Millet e Bernard, arricchiscono la mostra.
INFO: https://www.navigaresrl.com/mostra/paul-gauguin-il-diario-di-noa-noa-e-altre-avventure/

CON AUDACE RESA
Fino al 18 maggio
Gli spazi di Flashback Habitat Ecosistema per le culture contemporanee, con la direzione artistica di Alessandro Bulgini si animano di una nuova mostra: Con audace resa: Cantieri Montelupo a Flashback Habitat. In esposizione una selezione di ceramiche, frutto del progetto Cantieri Montelupo, il programma di residenze artistiche realizzato dalla Fondazione Museo Montelupo di Montelupo Fiorentino con il sostegno del bando Toscanaincontemporanea e curato da Christian Caliandro. Fin dal 2021, il progetto si basa su alcune semplici regole: gli artisti invitati a collaborare con i ceramisti del territorio non devono avere alcuna esperienza pregressa con la ceramica, e non partono da un progetto predefinito; l'obiettivo infatti è sempre stato quello di avviare e processi realmente spontanei e imprevisti, attraverso il dialogo paritario, la collaborazione creativa e lo scambio tra artista visivo e artigiano, e il coinvolgimento della comunità dei residenti e dei partecipanti ai workshop che hanno avuto luogo mese dopo mese, anno dopo anno.
INFO: https://www.flashback.to.it/

HENRI CARTIER-BRESSON E RICCARDO MONCALVO
Fino al 2 giugno e al 6 aprile
Con Henri Cartier-Bresson e l'Italia e Riccardo Moncalvo. Fotografie 1932-1990, CAMERA – Centro Italiano per la Fotografia di Torino inaugura il programma espositivo del 2025. A cura di Clément Chéroux e Walter Guadagnini e accompagnata da un catalogo edito da Dario Cimorelli Editore, Henri Cartier-Bresson e l'Italia è una mostra scandita cronologicamente dai viaggi di Cartier-Bresson attraverso la penisola da Nord a Sud, dall'effervescenza e profondità che il paesaggio soprattutto umano del nostro Paese è stato in grado di trasmettere al fotografo definito l'occhio del secolo, e dalla ricchezza delle testimonianze editoriali, capaci di raccontare tra giornali, riviste e libri, le tappe del rapporto tra il Maestro e l'Italia. Sempre dal 14 febbraio 2025, la Project Room di CAMERA ospita l'esposizione Riccardo Moncalvo. Fotografie 1932-1990. L'importante fotografo torinese (Torino, 1915 – 2008) inizia ad approcciarsi al mezzo fotografico ad appena 13 anni, seguendo le orme del padre, titolare dell'atelier di Fotografia Artistica e Industriale, e diventa molto presto socio della Società Fotografica Subalpina. Negli anni tra le due guerre, le fotografie di Moncalvo iniziano ad apparire su importanti riviste di settore e il fotografo diventa uno dei primi in Italia a produrre stampe professionali a colori. La mostra di CAMERA raccoglie 60 stampe vintage, provenienti dall'Archivio Riccardo Moncalvo e da collezioni private, in bianco e nero e a colori, che ripercorrono quasi 60 anni di storia. L'esposizione e il relativo catalogo sono a cura di Barbara Bergaglio con testi della curatrice, di Walter Guadagnini e di Andrea Tinterri.
INFO: www.camera.to

Ritaglio stampa ad uso esclusivo del destinatario, non riproducibile.
095047

FORMA E COLORE. DA PICASSO A WARHOL

Fino al 2 giugno

All'Oratorio San Filippo - Galleria Sottana di Torino, la conferenza stampa di presentazione della mostra Forma e Colore, da Picasso a Warhol. La Ceramica dei Grandi Maestri. L'esposizione, organizzata da AICS Torino in coproduzione con Art Book Web, e che gode del patrocinio del Comune di Torino, raccoglie le opere di alcuni dei più importanti protagonisti della scena artistica internazionale che si sono cimentati nell'uso della ceramica, della terracotta e della porcellana, e aprirà al pubblico dal 15 febbraio al 2 giugno 2025. Nel nuovo spazio espositivo di via Maria Vittoria, a pochi metri dal Museo Egizio, in collaborazione con la Congregatio Oratorii Taurinensi, FAI - Fondo per l'Ambiente Italiano e Blu&Blu Network, ci saranno oltre 100 opere realizzate da circa 70 artisti. La curatela della mostra è affidata a Giovanni Iovane e Vincenzo Sanfo. La rassegna intende proporre le opere di pittori e scultori, che nell'ambito del loro percorso creativo si sono interessati all'uso della ceramica o della porcellana, il cui esempio più noto è senza dubbio quello di Pablo Picasso con le ceramiche di Vallauris. Ma, oltre all'artista spagnolo, si troveranno anche le opere di artisti quali Joan Mirò, Andy Warhol, Salvador Dalì, Marina Abramovic, Alighiero Boetti, Maurizio Cattelan e molti altri, in un percorso che va dall'Europa agli Stati Uniti, dall'Asia all'Africa.

INFO: https://aicstorino.it/

UNFINISHED. GIORGIO GRIFFA

Fino al 29 maggio

La Fondazione Giorgio Griffa, dopo l'inaugurazione degli spazi a ottobre 2024, continua la propria programmazione espositiva con Unfinished, mostra personale dell'artista Giorgio Griffa. La mostra esplora il concetto del non finito, uno dei temi cardine della pratica artistica di Giorgio Griffa. Curata dalla Fondazione, Unfinished propone una selezione di opere scelte direttamente con l'artista per offrire ai visitatori uno sguardo privilegiato su questo aspetto cruciale della sua pittura. Il non finito è presentato non solo come tecnica, ma come pensiero e filosofia, parte integrante della sua poetica. Il non finito è una scelta intenzionale dell'artista, che risponde e rispetta la natura dinamica del tempo e dello spazio. Con segni e campiture di colore che non riempiono mai completamente lo spazio della tela, le opere di Griffa rimangono come sospese, aperte a infinite possibilità, frammenti di un dialogo continuo con l'Universo.

INFO: https://www.fondazionegiorgiogriffa.org/

PRIMO LEVI. GIRO DI POSTA

Fino al 5 maggio

Dal 25 gennaio al 5 maggio, per la prima volta, un'intera mostra viene dedicata a Primo Levi scrittore di lettere. Giro di posta racconta la vasta rete di carteggi che Primo Levi intrattenne per più di vent'anni con i suoi interlocutori tedeschi: lettori e lettrici di Se questo è un uomo, amici, intellettuali e anche qualcuno che in Auschwitz stava «dall'altra parte». Le corrispondenze esposte attraversano quasi mezzo secolo di storia europea e riflettono sulla memoria dello sterminio, ma anche sull'Europa e la Germania divise in due. Vi si intrecciano le quattro lingue – italiano, francese, inglese e tedesco – usate da Levi. Le lettere sono accompagnate da immagini inedite, mappe, disegni e molto altro.

INFO: www.palazzomadamatorino.it/

CLEOPATRA: LA REGINA, LA DONNA, IL MITO

Fino al 23 marzo

La regina d'Egitto più famosa di tutte, che ha ispirato artisti, cantanti, poeti, registi di ogni epoca: Cleopatra. Indimenticabile nei dipinti di Tiepolo e nell'interpretazione cinematografica di Elizabeth Taylor, la sua vita è ancora oggi per tanti aspetti avvolta nel mistero. Mito e figura storica sono raccontate ai Musei Reali con la mostra Cleopatra: la regina, la donna, il mito. Dopo l'esposizione che già parlava al mondo della cultura egizia, quella dedicata a Iside, un nuovo percorso composto da una sessantina di opere che mostrano un'altra pagina della sua storia.

INFO: *https://museireali.beniculturali.it*

125 VOLTE FIAT

Ritaglio stampa ad uso esclusivo del destinatario, non riproducibile.

095047

www.ecostampa.it

Fino al 4 maggio

In occasione dell'anniversario dei 125 anni dalla fondazione della FIAT, il MAUTO - Museo Nazionale dell'Automobile presenta la mostra 125 VOLTE FIAT che ripercorre la lunga e avvincente storia della fabbrica automobilistica torinese. Attingendo al grandissimo patrimonio visivo prodotto o ispirato da FIAT, la mostra ripercorre il legame che ha unito l'azienda automobilistica torinese allo sviluppo culturale, industriale ed economico dell'Italia e racconta il modello di modernità immaginato, progettato e promosso da un'azienda che con la sua intraprendenza ha influenzato una larga parte della storia nazionale. In esposizione al MAUTO, otto vetture rappresentative della storia del celebre marchio italiano corredate da una ricchissima selezione di opere d'arte, bozzetti d'artista e manifesti pubblicitari, documenti d'archivio e materiali grafici, fotografici e audiovisivi d'eccezione che contribuiscono a definire l'immaginario visivo dell'azienda. Un percorso espositivo che, attraverso la potenza evocativa degli oggetti e delle immagini, racconta oltre un secolo di storia e sperimentazioni – non solo in campo automobilistico – offrendo uno sguardo approfondito sul modello imprenditoriale unico di un'azienda che ha rappresentato la via italiana alla modernità.
INFO: https://www.museoauto.com/

LA BELLEZZA INCISA. DAL '500 AL CONTEMPORANEO

Fino al 4 maggio

L'Albertina espone per la prima volta al pubblico i tesori più preziosi del suo straordinario patrimonio di incisioni storiche, collezionate in più di tre secoli e normalmente custodite nel caveau dell'Accademia di Belle Arti. Nelle sale della Pinacoteca Albertina trovano casa Tiepolo, Piranesi e gli altri grandi maestri della Grafica d'Arte; le prime incisioni cinquecentesche della Cappella Sistina di Michelangelo e degli altri capolavori del Rinascimento e del Barocco. Segni nel tempo che accompagneranno il visitatore ad alcune declinazioni contemporanee del ruolo della grafica tra le discipline artistiche. La mostra aperta a cura di Antonio Musiari per l'excursus storico e di Franco Fanelli per la sezione contemporanea, è infatti l'occasione per scoprire la ricca collezione di incisioni antiche dell'Albertina in un gioco di confronti e rimandi con significativi esempi della produzione contemporanea della Scuola di Grafica d'Arte dell'Accademia di Belle Arti di Torino. Il presente e il futuro della Scuola animano questa sezione in cui sono esposti i libri d'artista della collana Hbitat, edita da Albertina Press e realizzati da un gruppo di studentesse e studenti del Biennio Specialistico coordinati da Sonia Gavazza, mentre nelle ultime sale le opere di Cornelia Badelita, docente e artista, dialogano con quelle di Marco Manzolini, suo attuale allievo.
INFO: www.pinacotecalbertina.it

DE CHIRICO

Fino al 2 marzo

In occasione del centenario del Surrealismo, il Museo Accorsi Ometto apre una mostra dedicata a uno dei suoi precursori: Giorgio De Chirico. Esposte oltre 70 opere tra cui una cinquantina di dipinti e disegni su carta di De Chirico a cui si affiancano artisti, poeti, scrittori fotografati da Man Ray e Lee Miller. Un percorso che racconta come De Chirico influenza la cultura del movimento dal 1921, anno di inizio della corrispondenza con André Breton, fino al 1928, quando avvenne la definitiva rottura dei rapporti con il Surrealismo. Proprio al rapporto tra Breton e De Chirico è dedicata la vera chicca della mostra: la corrispondenza tra il poeta e l'artista proveniente dalla Bibliothèque littèraire Jacques Doucet di Parigi, per la prima volta esposta al pubblico. Il percorso espositivo si compone di opere realizzate tra Firenze e Roma, come Combattimento di gladiatori o Chevaux devant la mer, per poi passare a opere che si avvicinano già al Classicismo, sperimentato dal 1921 al 1925 a Parigi. Ecco allora la formidabile Lucrezia, l'Autoritratto con la madre, che apre la mostra, e poi ancora L'Aragosta, ma anche l'Autoritratto del 1924, prima opera dechirichiana acquistata dallo Stato Italiano. Fa parte di questo stile classico anche Ulisse, un autoritratto in cui sembra che il pittore inviti il pubblico a entrare nel quadro. Si passa poi alla chiara evoluzione dello stile metafisico come in Facitori di Trofei, gli Archeologi, La famiglia del

Ritaglio stampa ad uso esclusivo del destinatario, non riproducibile.
095047

pittore o Thebes.
INFO: https://www.fondazioneaccorsi-ometto.it

ERA COME ANDARE SULLA LUNA e WALKING MOUNTAINS
Fino al 26 giugno
In occasione della settimana dell'arte, anche il Museo della Montagna apre alla nuova stagione delle mostre con una doppia esposizione: Era come andare sulla. K2 1954 e Walking Mountains. La prima è dedicata alla storica spedizione che portò per la prima volta al raggiungimento della vetta, mettendo in luce l'apporto dell'industria italiana che in pochi mesi riuscì a sviluppare materiali innovativi, testati dagli alpinisti della spedizione e diventati fondamentali nell'evoluzione dell'alpinismo. La seconda è dedicata all'attraversamento della montagna diventa occasione per un dialogo inedito con l'alterità, con la dimensione biotica e abiotica; strumento per un'evoluzione del sentire; esperienza di rinnovamento della coscienza individuale e collettiva; occasione per riconoscere che il genere umano è parte non indispensabile di un tutto; atto radicale − intimo e politico al tempo stesso − di disubbidienza e rivoluzione.
INFO: https://www.museomontagna.org/

SALVO
Fino al 25 maggio
Arrivare in tempo è il titolo della più grande mostra retrospettiva dedicata all'artista Salvo, organizzata alla Pinacoteca Agnelli, in contemporanea con Artissima e la Art Week torinese e aperta fino al 25 maggio 2025. L'esposizione, a cura di Sarah Cosulich & Lucrezia Calabrò Visconti, occupa tre piani della Pinacoteca in un percorso che racconta l'artista, siciliano d'origine, ma torinese d'adozione, che andò sempre controcorrente rispetto ai suoi tempi. Precursore, protagonista di una traiettoria indipendente e originale. Attraverso otto capitoli e 170 opere, la mostra presenta alcuni dei momenti più importanti del lavoro artistico di Salvo, mettendo in evidenza alcuni aspetti come la sperimentazione nella ripetizione degli stessi soggetti; il ruolo dell'artista e il suo rapporto con la storia dell'arte, con la scrittura e la letteratura.Si passa dalle fotografie concettuali, passando ai bar, con i famosi giocatori di flipper, per raggiungere i paesaggi urbani, con strade, periferie, fabbriche, porti, fino alla suggestiva sala dedicata ai notturni e agli amati tramonti, cui l'artista voleva sempre "arrivare in tempo" per poterli ammirare.
INFO: https://www.pinacoteca-agnelli.it/

MARIA MORGANTI E MARY HEILMANN
Fino al 16 marzo
Il colore in tutte le sue declinazioni alla Gam Torino che per la settimana dell'arte

Ritaglio stampa ad uso esclusivo del destinatario, non riproducibile.
095047

IL PICCOLO

25 FEBBRAIO 2025 13:01:17 CET | GIORNALE DELLA PROVINCIA DI ALESSANDRIA DAL 1925

Comune e Special Olympics insieme per il passaggio della torcia dei Winter World Games
Mimma Caligaris 25 Febbraio 2025
ore
11:55

L'EVENTO

La torcia dei Winter World Games illuminerà Alessandria

Il 6 marzo il passaggio ad Alessandria della fiaccola dei Mondiali. Scuola e società coinvolte. In nazionale l'alessandrino Gianluca Perrone

ALESSANDRIA – La prima volta dei **Giochi Mondiali invernali Special Olympics** in Piemonte: Alessandria c'è, con un suo atleta, **Gianluca Perrone**, e accogliendo il passaggio della torcia, il **6 marzo**, oltre ottanta runner con il 'fuoco' direttamente da Atene, che arriverà a Torino per la cerimonia di apertura, l'8 marzo, e illuminerà le località di montagna della Via Lattea.

Una grande festa di sport, **"mi emoziono, perché so quanto lavoro c'è dietro** per preparare questo appuntamento mondiale – sottolinea **Irene Caruso**, direttrice provinciale di Special Olympics – per accoglire o**ltre 1500 atleti da più di 100 nazioni impegnati in otto discipline**. Grazie al Comune di Alessandria per aver voluto questo passaggio, alle scuole che hanno aderito, alle società con atleti e partner, alla Provincia, alla Coop per il ristoro, alla città che, mi auguro, viva questo **momento importante per diffondere i valori dello sport**".

Leggi l'ultima edizione

COMPRA C

Comunità accogliente

"Non vorrei fermarmi al concetto di inclusione, perché **lo sport è uno spazio aperto a tutte e tutti** – sottolinea l'assessora allo sport, **Vittoria Oneto** – e un appuntamento come quello del 6 marzo è davvero uno stimolo importante per quel **cambiamento sociale in cui ognuno e ognuna ha le stesse opportunità valorizzando le differenze che ciascuno ha**. Sono sicura che, ancora una volta, Alessandria si confermerà comunità accogliente".

Lo faranno i **250 studenti delle scuole che hanno aderito**. "In maniera entusiastica – spiega l'assesora al sistema educativo, **Irene Molina** – e saranno lungo il percorso cittadino e all'arrivo in Comune. Alcuni stanno lavorando anche a striscioni. Avremo con noi la secondaria di 1° grado dell'Angelo Custode, l'Istituto comprensivo 'Sibilla Aleramo', la primaria di Rosignano Monferrato e l'istituto superiore Umberto Eco ".

E l'assessora ai servizi sociali **Roberta Cazzulo** insiste "sull'aggregazione, sulla divulgazione delle regole che governano ogni gesto quotidiano e il concetto di rispetto per gli altri. Il passaggio della fiaccola sarà, anche, un omaggio al coraggio di ragazzi e ragazze, delle loro famiglie e dei loro allenatori. **La forza di una comunità si vede in momenti come quello che saremo in tanti a vivere**".

Dal ponte Meier

I runner che porteranno la torcia sono **rappresentanti delle forze dell'ordine di tutto il mondo,** Preceduti, sul tracciato alessandrino, dai 1**9 atleti e 14 partner delle società della provincia che fanno parte di Special Olympics: Yawp, Attivamente e Cus Piemonte Orientale.**

Ritaglio stampa ad uso esclusivo del destinatario, non riproducibile.

095047

www.ecostampa.it

Fra loro anche **Gianluca Perrone,** che scia da 25 anni, da quando ne aveva 8. E che, dal 7, si unirà alla nazionale e dopo la cerimonia di apertura, all'Inalpi Arena, raggiungerà S**estriere dove dal 9 ci saranno le gare di Super G, gigante e speciale.**

Ritrovo il 6 alle 10 al **Ponte Meier:** il gruppo alessandrino e poi i runner transiteranno in **via Toscanini, via Dossena, via Milano, piazzetta della Lega, via dei Martiri e piazza della Libertà, con ingresso nel cortile del Comune per la presentazione di tutta la delegazione e lo scambio di doni.**

Con un pensiero per **Alessandro De Faveri, che è stato direttore di Special Olympics**. scomparso pochi mesi fa.

SEGUI ANCHE: Gianluca Perrone irene caruso irene molina roberta cazzulo special olympics Torch Run Vittoria Oneto Winter World Games

Ritaglio stampa ad uso esclusivo del destinatario, non riproducibile.

095047

ILREGGINO.IT

www.ecostampa.it

Reggio abbraccia la Fiamma della Speranza: verso gli Special Olympics di Torino 2025

Dal Museo Archeologico a Piazza Duomo, la città dello Stretto accoglie il simbolo dell´inclusione: tra immagine emozione e impegno, la torcia prosegue il suo viaggio verso i Giochi Mondiali Invernali La Fiamma della Speranza ha toccato Reggio Calabria , insieme al suo messaggio di inclusione e solidarietà. Il suo viaggio culminerà l´8 marzo con la Cerimonia di Apertura dei Giochi Mondiali Invernali Special Olympics Torino 2025 . Accesa ufficialmente ad Atene il 25 febbraio , la torcia ha ricevuto la benedizione di Papa Francesco in Vaticano , prima di attraversare l ´Italia in un percorso simbolico. La scelta di Reggio Calabria tra le tappe principali sottolinea l´importanza anche nella nostra città di diffondere il messaggio di uguaglianza e partecipazione per tutti , indipendentemente dalle abilità individuali. Reggio Calabria e il valore dell´accoglienza La città ha risposto con grande entusiasmo, accogliendo l ´evento con una cerimonia solenne che ha visto i maratoneti partire da Piazza de Nava, davanti al Museo Archeologico Nazionale, attraversare la città su Corso Garibaldi, per poi raggiungere la piazza del Duomo, dove è stata accesa la fiaccola . Un momento toccante, carico di emozione, che ha reso ancora più tangibile il significato di questa iniziativa. « L´accensione della fiaccola per noi è un grande colpo allo stomaco, in senso emozionale ha raccontato ai nostri microfoni Luisa Elitro , direttore regionale Special Olympics Team Calabria -. Si accende la speranza, la chiamiamo la Fiamma della Speranza, perché ci auguriamo che la società possa essere sempre più inclusiva. C´è ancora molto cammino da fare , ma il nostro obiettivo è costruire una comunità in cui non esistano differenze». In Duomo, alla presenza delle autorità civili e militari, oltre che religiose, a nche l´ Arcivescovo di Reggio Calabria-Bova, Fortunato Morrone , ha voluto sottolineare l´importanza dell´iniziativa, parlando di un valore che va oltre lo sport. « Inclusione significa che nessuno deve essere escluso dalle possibilità di vivere appieno la propria umanità. Questa è una bellissima iniziativa, autentica e profonda, che fa crescere tutta l´umanità. Siete una benedizione, perché seminate il bene e raccoglierete frutti di benessere per tutti ». Una missione che dura da oltre 50 anni Special Olympics, fondato più di cinquant´anni fa da Eunice Kennedy Shriver , ha sempre avuto come obiettivo principale quello di promuovere l ´inclusione delle persone con disabilità intellettive attraverso lo sport . Un impegno che va oltre la semplice competizione, e che mira a cambiare il modo in cui la società guarda alla disabilità, evidenziando le abilità piuttosto che i limiti. Lo sport si conferma, ancora una volta, come un ponte tra le diversità , un mezzo capace di abbattere barriere e costruire legami. La torcia, nel suo viaggio, porta insieme al simbolo della fiamma anche un invito a riflettere su quanto ancora c´è da fare per costruire un mondo davvero inclusivo. Torino 2025: l´inclusione al centro del mondo Dal 1° al 7 marzo , la torcia attraverserà le principali località piemontesi nella Final Leg , l´ultimo tratto del percorso, che culminerà con la Cerimonia di Apertura l´8 marzo all´Inalpi Arena di Torino . Un evento di portata mondiale, che vedrà atleti provenienti da oltre 100 Paesi sfidarsi nelle competizioni invernali. L´entusiasmo che ha accompagnato il passaggio della Fiamma della Speranza a Reggio Calabria è solo un´anticipazione di quello che accadrà a Torino. E m entre la torcia prosegue il suo cammino, Reggio Calabria saluta questo simbolo con la consapevolezza che l´inclusione è un percorso da costruire ogni giorno. Perché lo sport è davvero una bacchetta magica capace di trasformare la società . La Fiamma della Speranza brilla nel cielo d´Italia, ed anche in quello di Reggio e della Calabria, illuminando la strada verso un futuro più giusto, accessibile e inclusivo per tutti.

Ritaglio stampa ad uso esclusivo del destinatario, non riproducibile.

095047

il Torinese
Quotidiano online di Informazione Società Cultura

www.ecostampa.it

La Fiamma della Speranza accesa ad Atene: verso Torino per gli Special Olympics World Winter Games

Domani l´arrivo in Piemonte, dove inizierà il tour nelle principali località del territorio Atene, 25 febbraio La fiamma della speranza e dell´inclusione si è accesa oggi nel cuore di Atene per illuminare la marcia di avvicinamento agli Special Olympics World Winter Games Turin 2025 e per dare luce al futuro di un´intera generazione di atleti di tutto il mondo. Nella storica cornice dello Zappeion Megaron, si è svolta la solenne cerimonia di accensione della Torcia dei Giochi Mondiali, che dall´8 al 15 marzo accoglieranno in Italia 1500 atleti di 101 Paesi per celebrare lo sport come strumento di trasformazione sociale e culturale. La cerimonia, carica di emozione e tradizione, ha seguito un protocollo ispirato ai riti dell´antica Grecia. Presenti le alte cariche istituzionali, il Presidente della Regione Piemonte Alberto Cirio , il Sindaco della Città di Torino Stefano Lo Russo , Presidente e Managing Director di Special Olympics Europa Eurasia David Evangelista , il Presidente di Special Olympics Hellas, Dionyssios Kodellas , Ambasciatore ad.h, e la Presidente del Comitato Organizzatore dei Giochi di Torino 2025, Patrizia Sandretto Re Rebaudengo Tutti gli interventi hanno ribadito il valore dei Giochi come motore di inclusione e crescita sociale per cambiare la prospettiva nei confronti delle persone con disabilità intellettive, abbattendo le paure, gli stereotipi e i pregiudizi, affinché siano valorizzate per le loro capacità e per i loro talenti. La cerimonia ha raggiunto il suo apice con il suggestivo Choreodrama , che ha preparato il momento più atteso: l´accensione della Fiamma della Speranza. Come da tradizione olimpica, la sacerdotessa suprema Iliana Symeonidi , atleta di ginnastica ritmica Special Olympics Hellas, si è inginocchiata davanti allo specchio parabolico, attendendo che i raggi del sole generassero il fuoco sacro. In contemporanea all´accensione della Fiamma in Grecia, in tutta Italia si è svolta la Community Run . Venti staffette, una per ogni regione, nei luoghi più simbolici del Bel Paese. 25 coppie di Atleti e Partner coinvolti nel passaggio della torcia e con il supporto delle forze dell´ordine che tradizionalmente scortano il viaggio della fiamma dei Giochi verso la destinazione finale, ovvero la Cerimonia di Apertura dell´8 marzo che, nel pieno rispetto del protocollo olimpico dettato dal CIO, darà il via ufficiale a questa attesa edizione dei Giochi Mondiali Invernali, che il nostro Paese ospita per la prima volta. A breve la torcia partirà per il suo viaggio in Italia, racconta la Presidente Patrizia Sandretto Re Rebaudengo Attraverserà il Piemonte, accolta da scuole, associazioni, cittadini e giungerà a Torino portando con sé tutto il significato di questo cammino. Questa fiamma accende una responsabilità collettiva: continuare a lavorare per un futuro dove lo sport sia davvero uno strumento di uguaglianza e di crescita per tutti. Da Atene a Torino Il viaggio della Torcia è iniziato con il passaggio simbolico della Fiamma alla Presidente del Comitato Organizzatore dei Giochi, che ha acceso la Torcia di Mark McCorkle , Presidente del Comitato LETR (Law Enforcement Torch Run). McCorkle ha quindi posato una corona d´ulivo sul capo dei primi quattro tedofori ufficiali: gli atleti Special Olympics Andrea Spezzano (Italia) e Aris Makris (Grecia), accompagnati dagli agenti di polizia Paolo Vialardi (Italia) e Nikolaos Angelakis (Grecia). Un´incoronazione che ha dato ufficialmente il via al Torch Run , con cui la Fiamma ha attraversato i luoghi più iconici della capitale ellenica: dal Parlamento Greco a Piazza Syntagma, dall´Arco di Adriano fino alla sede dell´Ambasciata Italiana. Ma il suo viaggio è solo all´inizio. Stasera la torcia partirà per l´Italia e domani arriverà a Torino. Lì inizierà il tour piemontese della Final Leg che toccherà le principali località piemontesi fino all´ 8 marzo quando, accolta dall´entusiasmo di migliaia di tifosi, entrerà trionfalmente all´ Inalpi Arena , illuminando la cerimonia di apertura degli Special Olympics World Winter Games Turin 2025. Il viaggio della fiaccola che parte oggi da Atene segna il percorso di avvicinamento a un grande evento che il Piemonte si prepara a ospitare per il suo carico di emozioni sportive e, in questa occasione in particolare, per il suo profondo significato di inclusione e solidarietà dichiara il presidente della Regione Piemonte Alberto Cirio In questi anni abbiamo lavorato per rendere il Piemonte protagonista di eventi internazionali, che abbiamo organizzato con professionalità e competenza, nella convinzione che questi siano motore di sviluppo e di promozione turistica. Con la stessa passione ci prepariamo agli Special Olympics World Winter Games Turin, che in più ricordano a tutti noi che la determinazione e dedizione consentono di superare ogni ostacolo e rendere la nostra società sempre più accogliente e solidale. Oggi spiega il sindaco di Torino Stefano Lo Russo è iniziato il viaggio della fiaccola degli Special Olympics che la porterà fino alla nostra città dove avremo avrà presto l´onore di accoglierla insieme a atlete e atleti, delegazioni e tecnici per un evento straordinario. Gli Special Olympics 2025 permetteranno a Torino di vivere giorni di gare emozionanti e saranno soprattutto un´occasione per diffondere un messaggio fondamentale: lo sport è per tutti,

Ritaglio stampa ad uso esclusivo del destinatario, non riproducibile.
095047

il Torinese
Quotidiano online di Informazione Società Cultura

www.ecostampa.it

lo sport è passione, inclusione, unione. Buon viaggio, fiaccola degli Special Olympics 2025, Torino ti aspetta! La Final Leg dà luce al claim dei Giochi: Il Futuro è qui La Final Leg, evento che anticipa e annuncia ogni edizione dei Giochi Mondiali Special Olympics, è anche universalmente riconosciuto come il più grande veicolo di sensibilizzazione pubblica e di raccolta fondi per il movimento fondato nel 1968 da Eunice Kennedy Shriver. Un appuntamento che avvicina le comunità e simboleggia il coraggio e la celebrazione della diversità, unendo popoli in tutto il mondo. Un ´opportunità unica di promozione del messaggio di inclusione di Special Olympics che darà la possibilità a tanti volontari e famigliari di essere protagonisti. Il viaggio della Fiamma diventa così il viaggio dell´inclusione. Un ´opportunità unica di promozione del messaggio di inclusione di Special Olympics che darà la possibilità a tanti atleti, volontari e familiari di essere protagonisti. Torino l´attende con il cuore aperto. La Storia della Torcia Dal 1936, con la prima staffetta della Torcia Olimpica, il Torch Run è diventato uno dei momenti più iconici della cerimonia di apertura dei Giochi. La Fiamma viene accesa in onore della dea Estia, simbolo di unità e forza. Nel 1981, grazie a un´intuizione del capo della polizia di Wichita, Richard LaMunyon, è nato il Law Enforcement Torch Run (LETR), un movimento che ha visto poliziotti e atleti Special Olympics uniti per sensibilizzare e raccogliere fondi per lo sport inclusivo. Tutti gli eventi legati alle Torch Run hanno un potente valore simbolico e seguono il protocollo dettato dal Comitato Olimpico Internazionale per tutti gli eventi legati al Torch Run. Oggi, oltre 97.000 membri delle forze dell´ordine in 44 Paesi, tra cui tutti gli Stati americani, partecipano alla staffetta della Fiamma della Speranza. Leggi qui le ultime notizie: IL TORINESE Your email address will not be published.

Ritaglio stampa ad uso esclusivo del destinatario, non riproducibile.

095047

Quotidiano
25-02-2025
Pagina 35
Foglio 1

LA STAMPA
CRONACA
TORINO

Diffusione: 29.767

www.ecostampa.it

Le gare si svolgeranno dall'8 al 15 marzo. La torcia arriva oggi a Roma

Torino pronta a ospitare 1.500 atleti "Avranno un'accoglienza da campioni"

LA STORIA

DALL'INVIATO AD ATENE

«Torino abbraccerà gli atleti esattamente come ha fatto con Jannik Sinner». Con queste parole del governatore Alberto Cirio si riassumono i valori che si vivranno, dalle gare agli spalti, dall'8 al 15 marzo a Torino, Sestriere, Bardonecchia e Pragelato. La delegazione italiana – composta dalla presidente del Comitato Organizzatore Patrizia Sandretto, il governatore, il sindaco di Torino Stefano Lo Russo e il direttore generale di Special Olympic Italia, Mauro Di Gennaro – ha presentato così le Olimpiadi per le persone con disabilità intellettiva in che animeranno il Piemonte con oltre 1.500 atleti da tutto il mondo. Oggi la torcia olimpica inizia il suo cammino dalle strade di Atene per arrivare, in serata, a Roma. In contemporanea, stasera si illuminerà la Mole Antonelliana (e lo farà anche il 9 marzo, dopo le prime gare, e il 15 alla cerimonia di chiusura) per celebrare il grande evento in arrivo. Domani, invece, verrà accolta a Porta Nuova.

Non solo gli atleti: la portata degli Special Okympics si conta anche attraverso numeri come quello dei volontari, oltre 3 mila di cui la maggior parte giovanissimi delle scuole di Torino. O quello di allenatori e parenti al seguito degli atleti, circa 4 mila persone. È una stima di 100 mila potenziali spettatori da oltre 102 Paesi diversi. David Evangelista, presidente Special Olympics Eurasia, ribadisce: «Abbiamo fortemente voluto Torino e le sue Valli come sede ideale di questi Giochi». Un territorio che Cirio e Lo Russo vogliono «continuare a valorizzare con i grandi eventi».

Il dg degli Special Olympics Mauro Di Gennaro ricorda «i ringraziamenti al governo, che ha investito 22 milioni di euro, alla Regione – altri 3 milioni, ndr. – e alla Città, che offrirà servizi essenziali perché tutto possa svolgersi al meglio». Con un passaggio, tra i ringraziamenti, anche a Compagnia di San Paolo (il presidente della Fondazione Marco Gilli è ad Atene con la delegazione) e alla Camera di Commercio di Torino. La festa inizierà con la cerimonia di apertura all'Inalpi Arena l'8 marzo – presenti i ministri Abodi e Santanché e si chiuderà il 15 marzo a Sestriere. In mezzo, centinaia di gare di otto diverse discipline, dallo sci alpino alla danza sportiva passando per il pattinaggio artistico su ghiaccio. A. JOL —

A sinistra, il ministro dello Sport Andrea Abodi

Patrizia Sandretto
"Arte, sport e grandi eventi per rivivere il clima del 2006"

Ritaglio stampa ad uso esclusivo del destinatario, non riproducibile.

095047

L'informazione che fa notizia.

TEMI DEL GIORNO

PAPA FRANCESCO 'NDRANGHETA SANITÀ CALABRIA

L'EVENTO

Reggio Calabria accoglie la Fiamma della Speranza: destinazione gli Special Olympics di Torino 2025

DI **SILVIO CACCIATORE**
GIORNALISTA

25 febbraio 2025 13:07

La **Fiamma della Speranza** ha toccato **Reggio Calabria**, insieme al suo messaggio di **inclusione e solidarietà**. Il suo viaggio culminerà l'8 marzo con la cerimonia di apertura dei **Giochi Mondiali Invernali Special Olympics Torino 2025**. Accesa ufficialmente ad **Atene il 25 febbraio**, la torcia ha ricevuto la benedizione di **Papa Francesco in Vaticano**, prima di attraversare l'Italia in un percorso simbolico. La scelta di Reggio Calabria tra le tappe principali sottolinea l'importanza anche nella nostra città di diffondere il messaggio di **uguaglianza e partecipazione per tutti**, indipendentemente dalle abilità individuali.

Reggio Calabria e il valore dell'accoglienza

Ritaglio stampa ad uso esclusivo del destinatario, non riproducibile.

095047

www.ecostampa.it

La città ha risposto con grande entusiasmo, accogliendo l'evento con una cerimonia solenne che ha visto i "maratoneti" partire da piazza de Nava, davanti al Museo Archeologico Nazionale, attraversare la città su corso Garibaldi, per poi raggiungere la piazza de**Duomo, dove è stata accesa la fiaccola**.
Un momento toccante, carico di emozione, che ha reso ancora più tangibile il significato di questa iniziativa.

«**L'accensione della fiaccola per noi è un grande colpo allo stomaco, in senso emozionale** – ha raccontato ai nostri microfoni **Luisa Elitro**, direttore regionale**Special Olympics Team Calabria –. Si accende la speranza,** la chiamiamo la Fiamma della Speranza, perché**ci auguriamo che la società possa essere sempre più inclusiva. C'è ancora molto cammino da fare**, ma il nostro obiettivo è costruire una comunità in cui non esistano differenze».
In Duomo, alla presenza delle autorità civili e militari, oltre che religiose, anche**Arcivescovo di Reggio Calabria-Bova, Fortunato Morrone**, ha voluto sottolineare l'importanza dell'iniziativa, parlando di un valore che va oltre lo sport. «**Inclusione significa che nessuno deve essere escluso dalle possibilità di vivere appieno la propria umanità. Questa è una bellissima iniziativa, autentica e profonda, che fa crescere tutta l'umanità. Siete una benedizione, perché seminate il bene e raccoglierete frutti di benessere per tutti**».

Una missione che dura da oltre 50 anni

Special Olympics, fondato più di**cinquant'anni fa da Eunice Kennedy Shriver**, ha sempre avuto come obiettivo principale quello di**promuovere l'inclusione delle persone con disabilità intellettive attraverso lo sport**. Un impegno che va oltre la semplice competizione, e che mira a cambiare il modo in cui la società guarda alla disabilità, evidenziando le abilità piuttosto che i limiti.

Lo sport si conferma, ancora una volta, come un**ponte tra le diversità**, un mezzo capace di abbattere barriere e costruire legami. La torcia, nel suo viaggio, porta insieme al simbolo della fiamma anche un invito a riflettere su quanto ancora c'è da fare per costruire un mondo davvero inclusivo.

Torino 2025: l'inclusione al centro del mondo

Dal **1° al 7 marzo**, la torcia attraverserà le principali località piemontesi nella**Final Leg**, l'ultimo tratto del percorso, che culminerà con la**Cerimonia di Apertura l'8 marzo all'Inalpi Arena di Torino**. Un evento di portata mondiale, che vedrà**atleti provenienti da oltre 100 Paesi** sfidarsi nelle competizioni invernali.

L'entusiasmo che ha accompagnato il**passaggio della Fiamma della Speranza a Reggio Calabria** è solo un'anticipazione di quello che accadrà a Torino**E m**entre la torcia prosegue il suo cammino, Reggio Calabria saluta questo simbolo con la consapevolezza che l'inclusione è un percorso da costruire ogni giorno. Perché lo sport è davvero una**bacchetta magica capace di trasformare la società**. La Fiamma della Speranza brilla nel cielo d'Italia, ed anche in quello d**Reggio e della Calabria,** illuminando la strada verso un futuro più giusto, accessibile e inclusivo per tutti.

TAG**REGGIO CALABRIA**

Tutti gli articoli di **Attualità**

La C News24
In onda su:
DTT - Canali 11 e 111
Scarica tutte le nostre app!

LaC Network
lacplay.it
lactv.it
laconair.it
lacitymag.it
ilreggino.it
cosenzachannel.it
ilvibonese.it

Ritaglio stampa ad uso esclusivo del destinatario, non riproducibile.
095047

Video Bardonecchia Eventi Lombardia Eventi Piemonte

Fontana: "Lo sport è un mezzo per l'inclusione", accesa a Palazzo Lombardia la torcia per Special Olympics 2025

Palazzo Lombardia ospita l'accensione della Torcia di Special Olympics. Il presidente Fontana, l'assessore Lucchini e il sottosegretario Picchi celebrano l'inclusione e lo sport in vista dei Giochi Mondiali Invernali Special Olympics 2025 a Torino.

NEWS DALLA TUA CITTA'

Search for:
Scrivi qui e cerca la tua Città..

LA MILANO TG | LIVE

LA MILANO TG | EDIZIONI

La Milano TG – Edizione del 6 dicembre 2024
6 Dic, 2024

La Milano TG – Edizione del 11 novembre 2024
11 Nov, 2024

La Milano TG – Edizione del 03 novembre 2024
3 Nov, 2024

La Milano TG – Edizione del 22 ottobre 2024
22 Ott, 2024

PRECEDENTE IL PROSSIMO 1 di

NEWS

Attualità
Guerra in Ucraina: L'Onu approva la risoluzione Usa, ma senza riferimenti all'integrità di Kiev
25 Feb, 2025

Attualità
G7, Meloni: "L'Italia c'è stata e ci sarà, le garanzie di sicurezza per Kiev devono essere reali ed efficaci"
25 Feb, 2025

Calcio
Coppa Italia: stasera è il turno di Inter-Lazio
25 Feb, 2025

Attualità
L'incontro Trump-Macron alla Casa Bianca: il ruolo di Stati Uniti ed Europa nel conflitto in Ucraina
25 Feb, 2025

BERGAMO
Classifica marcatori: doppia cifra per Lucca e Lautaro
25 Feb, 2025

CRONACA
Messina Sud: droga e armi in casa, 29enne arrestato dai

Ritaglio stampa ad uso esclusivo del destinatario, non riproducibile.

095047

www.ecostampa.it

Di **Elisa Finarelli** — il **25 Feb, 2025**

Condividi

Fontana: "Lo sport è un mezzo per l'inclusione", accesa a Palazzo Lombardia la torcia per Special Olympics 2025

Regione Lombardia celebra l'inclusione con l'accensione della Torcia di Special Olympics a Palazzo Lombardia. Il presidente Fontana, insieme all**'assessore Lucchini e al sottosegretario Picchi, accoglie gli atleti che parteciperanno ai Giochi Mondiali Invernali Special Olympics 2025 a Torino**, un evento che promuove sport, rispetto e inclusione.

Il presidente di Regione Lombardia, Attilio Fontana, ha acceso oggi a palazzo Lombardia la Torcia di Special Olympics, movimento globale che, attraverso lo sport unificato, **sta creando un nuovo mondo fatto di inclusione e rispetto**, in cui ogni singola persona viene accettata e accolta, indipendentemente dalla sua capacità o disabilità.

Per la prima volta in Italia, dall'8 al 15 marzo, si disputeranno, infatti, i Giochi Mondiali Invernali Special Olympics a Torino, a cui parteciperanno oltre **1500 atleti con e senza disabilità intellettive in rappresentanza di 102 delegazioni provenienti da tutto il mondo**. Alla cerimonia hanno partecipato l'assessore regionale alla Famiglia e Solidarietà sociale, **Elena Lucchini,** e il sottosegretario alla Presidenza con delega a Sport e giovani,

205
SEGUI LA MILANO
Facebook La Milano
Instagram SEGUICI
Followers SEGUICI
Twitter La Milano
Youtube SEGUICI
SEGUICI SEGUICI
RSS ISCRIVITI ISCRIVITI
Linkedin SEGUICI
Pinterest SEGUICI
Tumblr SEGUICI

PREVISIONI METEO
METEO LA MILANO

NOTIZIE PLUS
PRODOTTI EDITORIALI
UN FLUSSO DI NOTIZIE ININTERROTTO IN ESCLUSIVA
PER EDITORI, SITI WEB E PROFESSIONISTI

NEWSLETTER LA MILANO
Le nostre News fatte apposta per te!
Nome o nome completo
Email
ISCRIVITI GRATIS

PRIMO PIANO

Carabinieri.
25 Feb, 2025

CRONACA
Francavilla di Sicilia: droga in casa, 61enne arrestato dai Carabinieri.
25 Feb, 2025

Baunei
Baunei e Villagrande Strisaili: truffe online ai danni di due ogliastrini, denunciati i responsabili.
25 Feb, 2025

Ritaglio stampa ad uso esclusivo del destinatario, non riproducibile.

095047

Federica Picchi, che hanno in precedenza accolto, insieme al presidente del Consiglio regionale, Federico Romani, la Delegazione lombarda di atleti e tecnici Special Olympics che prenderanno parte ai Giochi Mondiali.

"*E 'una bellissima manifestazione* – **ha detto il presidente Fontana accogliendo gli atleti** all'accensione della Torcia – *la partenza di un evento, i Giochi Mondiali di Torino 2025, che sarà importante come le Olimpiadi di Milano Cortina 2026. Vedere tanti ragazzi che partecipano con entusiasmo a questo evento è qualcosa che rasserena. E' un momento di inclusione e di capacità di esprimere la propria vita, bisogna dar loro la possibilità di farlo. Lo sport è un mezzo ideale per permettere a loro di esprimersi*".

Il sottosegretario **Federica Picchi ha voluto ringraziare Special Olympics e tutti i rappresentanti del mondo**

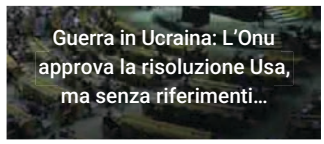

L'incontro Trump-Macron alla Casa Bianca: il ruolo di Stati...
25 Feb, 2025

Papa Francesco: "Ha riposato bene tutta la notte", le ultime notizie...
25 Feb, 2025

Tre anni dall'invasione dell'Ucraina: oggi i leader Ue a...
24 Feb, 2025

Crescono le tensione tra Israele e Gaza, Netanyahu minaccia...
24 Feb, 2025

Papa Francesco: condizioni critiche ma stabili, continua il ricovero...
24 Feb, 2025

Omicidi in Italia: il report sulla criminalità evidenzia un calo del...
24 Feb, 2025

Elezioni in Germania: la CDU-CSU di Merz vince, l'ultradestra...
24 Feb, 2025

Papa Francesco in condizioni critiche: crisi respiratoria e prognosi...
22 Feb, 2025

Attacco con coltello a Mulhouse: un morto e cinque agenti feriti....
22 Feb, 2025

Ritaglio stampa ad uso esclusivo del destinatario, non riproducibile.

095047

paralimpico e del Coni. "*Siamo una bella squadra, siete campioni nella vita, non solo nello sport, e nell'essere modello per gli altri ragazzi* – ha detto nel corso del suo intervento -. *Con questo evento vogliamo dire che le diverse abilità non sono un 'minus' che leva qualcosa alla persona, ma una maggior ricchezza. La diversa abilità di un ragazzo, per il proprio genitore, è una ricchezza umana straordinaria, è una bellezza profonda, di cui tutti noi non potremmo fare a meno. E come società non possiamo fare a meno di voi: tutti insieme rappresentiamo pluralmente una società più completa, piena e civile. Oggi viviamo un momento storico bellissimo, a cui diamo il via contemporaneamente in tutta Italia. Regione Lombardia c'è e dà a tutti il proprio benvenuto*".

"*Per Regione Lombardia* – ha detto l'assessore **Elena Lucchini** – *favorire la realizzazione del progetto di vita delle persone con disabilità è una priorità di legislatura. Accogliendo a Palazzo Lombardia la delegazione degli atleti e tecnici lombardi convocati ai Giochi mondiali invernali di Special Olimpics ho voluto ricordare quanto questo evento internazionale potrà contribuire ad accrescere la cultura dell'inclusione. Consapevole dell'indispensabile alleanza tra istituzioni e associazionismo, essenza del nostro essere comunità, ho voluto ringraziare tutti gli sportivi che a Torino porteranno tutta la loro forza e umanità attestando lo straordinario valore dello sport*".

PRECEDENTE IL PROSSIMO 1 di 631

MOOD AGENCY

ULTIMI ARTICOLI

CRONACA
Livorno: Arrestato dai Carabinieri uno straniero,...
REDAZIONE • 46 secondi fa

CREMONA
Villanova sull'Arda: Attiravano le vittime sui...
REDAZIONE • 9 minuti fa

CAMPANIA
Portoferraio: Arrestato dai Carabinieri il...
REDAZIONE • 10 minuti fa

CARICARE ALTRI MESSAGGI

Ritaglio stampa ad uso esclusivo del destinatario, non riproducibile.

095047

www.ecostampa.it

Oggi, contemporaneamente in ogni regione, gli atleti con e senza disabilità intellettive hanno portato a termine la Community Run, una corsa simbolica e condivisa di avvicinamento ai Giochi Mondiali. Portando la fiamma della speranza, la rappresentativa lombarda ha raggiunto con la torcia palazzo Pirelli, scortati lungo il tragitto dalla Polizia Locale di Milano. Il Torch Run, che annuncia l'arrivo del grande evento sportivo mondiale, rappresenta un'opportunità unica di sensibilizzazione di tutto il territorio nazionale. **L'obiettivo condiviso sarà di diffondere un messaggio corale di inclusione, di pace e di valorizzazione delle persone con disabilità intellettive affinché vengano riconosciute per le proprie capacità e non discriminate per le loro differenze**

.

La Cerimonia di Apertura dei Giochi Mondiali Invernali

Ritaglio stampa ad uso esclusivo del destinatario, non riproducibile.

095047

Special Olympics 2025 avrà luogo l'8 marzo all'Inalpi Arena di Torino, mentre la Cerimonia di chiusura si svolgerà il 15 marzo. **Torino, Sestriere, Pragelato e Bardonecchia le località dove si svolgeranno le gare e gli eventi in programma.**

‹ PRECEDENTE 1 di 10 IL PROSSIMO ›

LA MILANO ISCRIVITI
è anche su WhatsApp!
Ricevi le notizie selezionate dalla redazione in modo semplice e veloce
Inquadra il QR Code con la fotocamera o clicca sopra e segui Whatsapp di La Milano
NEWS UPDATE WhatsApp LA MILANO NEW

Riproduzione riservata © Copyright La Milano

Condividi Facebook Twitter Linkedin

Elisa Finarelli

PRECEDENTE ARTICOLO
Rapolano Terme, lotta al caporalato e sfruttamento. Arrestato imprenditore pakistano

PROSSIMO ARTICOLO
Monza: La Polizia di Stato segnala un minorenne per il possesso di un taser e allontana dal territorio italiano 5 irregolari

POTREBBE PIACERTI ANCHE
Altri Di Autore

Ritaglio stampa ad uso esclusivo del destinatario, non riproducibile.

095047

lastampa.it
LA STAMPA

www.ecostampa.it

Special Olympics Winter Games, Torino pronta a ospitare 1500 atleti: Accoglienza da campioni

Le gare si svolgeranno dall´8 al 15 marzo. La torcia arriva mercoledì a Porta Nuova da Roma, stasera la Mole si illuminerà per il grande evento ATENE. «Torino abbraccerà gli atleti esattamente come ha fatto con Jannik Sinner». Con queste parole del governatore Alberto Cirio si riassumono i valori che si vivranno, dalle gare agli spalti, dall´8 al 15 marzo a Torino, Sestriere, Bardonecchia e Pragela to . La delegazione italiana composta dalla presidente del Comitato Organizzatore Patrizia Sandretto, il governatore, il sindaco di Torino Stefano Lo Russo e il direttore generale di Special Olympic Italia, Mauro Di Gennaro ha presentato così le Olimpiadi per le persone con disabilità intellettiva che animeranno il Piemonte con oltre 1.500 atleti da tutto il mondo . Oggi la torcia olimpica inizia il suo cammino dalle strade di Atene per arrivare, in serata, a Roma. In contemporanea, stasera si illuminerà la Mole Antonelliana (e lo farà anche il 9 marzo, dopo le prime gare, e il 15 alla cerimonia di chiusura) per celebrare il grande evento in arrivo. Domani, invece, verrà accolta a Porta Nuova. Centomila spettatori Non solo gli atleti: la portata degli Special Olympics si conta anche attraverso numeri come quello dei volontari, oltre 3 mila di cui la maggior parte giovanissimi delle scuole di Torino . O quello di allenatori e parenti al seguito degli atleti, circa 4 mila persone . E una stima di 100 mila potenziali spettatori da oltre 102 Paesi Torino e le sue valli David Evangelista, presidente Special Olympics Eurasia, ribadisce: «Abbiamo fortemente voluto Torino e le sue Valli come sede ideale di questi Giochi». Un territorio che Cirio e Lo Russo vogliono « continuare a valorizzare con i grandi eventi ». Il dg degli Special Olympics Mauro Di Gennaro ricorda «i ringraziamenti al governo, che ha investito 22 milioni di euro, alla Regione altri 3 milioni e alla Città, che offrirà servizi essenziali perché tutto possa svolgersi al meglio ». Con un passaggio, tra i ringraziamenti, anche a Compagnia di San Paolo (il presidente della Fondazione Marco Gilli è ad Atene con la delegazione) e alla Camera di Commercio di Torino. La cerimonia di apertura La festa inizierà con la cerimonia di apertura all´Inalpi Arena l´8 marzo presenti i ministri Abodi e Santanché e si chiuderà il 15 marzo a Sestriere . In mezzo, centinaia di gare di otto diverse discipline, dallo sci alpino alla danza sportiva passando per il pattinaggio artistico su ghiaccio

Ritaglio stampa ad uso esclusivo del destinatario, non riproducibile.
095047

Lombardia Notizie Online

www.ecostampa.it

LNews-Foto/Video. PALAZZO LOMBARDIA. PRESIDENTE FONTANA, SOTTOSEGRETARIO PICCHI E ASSESSORE LUCCHINI HANNO ACCESO LA TORCIA DI SPECIAL OLYMPICS

Febbraio 25, 2025

Quanto ti è piaciuta questa galleria? ★★★★★

LNews-Foto/Video. PALAZZO LOMBARDIA. PRESIDENTE FONTANA, SOTTOSEGRETARIO PICCHI E ASSESSORE LUCCHINI HANNO ACCESO LA TORCIA DI SPECIAL OLYMPICS

IL GOVERNATORE: VEDERE TANTO ENTUSIASMO TRA GLI ATLETI CI RENDE ORGOGLIOSI

ASSESSORE LUCCHINI: EVENTO STRAORDINARIO CHE ACCRESCE CULTURA DELL'INCLUSIONE

SOTTOSEGRETARIO PICCHI: LA DIVERSA ABILITA' E' UNA RICCHEZZA PER TUTTA LA SOCIETA'

+++LINK A VIDEO GRATUITO IN CODA AL LANCIO+++

(LNews – Milano, 25 feb) Il presidente di Regione Lombardia, Attilio Fontana, ha acceso oggi a palazzo Lombardia la

Ritaglio stampa ad uso esclusivo del destinatario, non riproducibile.

095047

Torcia di Special Olympics, movimento globale che, attraverso lo sport unificato, sta creando un nuovo mondo fatto di inclusione e rispetto, in cui ogni singola persona viene accettata e accolta, indipendentemente dalla sua capacità o disabilità.

Per la prima volta in Italia, dall'8 al 15 marzo, si disputeranno, infatti, i Giochi Mondiali Invernali Special Olympics a Torino, a cui parteciperanno oltre 1500 atleti con e senza disabilità intellettive in rappresentanza di 102 delegazioni provenienti da tutto il mondo. Alla cerimonia hanno partecipato l'assessore regionale alla Famiglia e Solidarietà sociale, Elena Lucchini, e il sottosegretario alla Presidenza con delega a Sport e giovani, Federica Picchi, che hanno in precedenza accolto, insieme al presidente del Consiglio regionale, Federico Romani, la Delegazione lombarda di atleti e tecnici Special Olympics che prenderanno parte ai Giochi Mondiali.

"E 'una bellissima manifestazione – ha detto il presidente Fontana accogliendo gli atleti all'accensione della Torcia – la partenza di un evento, i Giochi Mondiali di Torino 2025, che sarà importante come le Olimpiadi di Milano Cortina 2026. Vedere tanti ragazzi che partecipano con entusiasmo a questo evento è qualcosa che rasserena. E' un momento di inclusione e di capacità di esprimere la propria vita, bisogna dar loro la possibilità di farlo. Lo sport è un mezzo ideale per permettere a loro di esprimersi".

Il sottosegretario Federica Picchi ha voluto ringraziare Special Olympics e tutti i rappresentanti del mondo paralimpico e del Coni. "Siamo una bella squadra, siete campioni nella vita, non solo nello sport, e nell'essere modello per gli altri ragazzi – ha detto nel corso del suo intervento -. Con questo evento vogliamo dire che le diverse abilità non sono un 'minus' che leva qualcosa alla persona, ma una maggior ricchezza. La diversa abilità di un ragazzo, per il proprio genitore, è una ricchezza umana straordinaria, è una bellezza profonda, di cui tutti noi non potremmo fare a meno. E come società non possiamo fare a meno di voi: tutti insieme rappresentiamo pluralmente una società più completa, piena e civile. Oggi viviamo un momento storico bellissimo, a cui diamo il via contemporaneamente in tutta Italia. Regione Lombardia c'è e dà a tutti il proprio benvenuto".

"Per Regione Lombardia – ha detto l'assessore Elena Lucchini – favorire la realizzazione del progetto di vita delle persone con disabilità è una priorità di legislatura. Accogliendo a Palazzo Lombardia la delegazione degli atleti e tecnici lombardi convocati ai Giochi mondiali invernali di Special Olimpics ho voluto ricordare quanto questo evento internazionale potrà contribuire ad accrescere la cultura dell'inclusione. Consapevole dell'indispensabile alleanza tra istituzioni e associazionismo, essenza del nostro essere comunità, ho voluto ringraziare tutti gli sportivi che a Torino porteranno tutta la loro forza e umanità attestando lo straordinario valore dello sport".

Oggi, contemporaneamente in ogni regione, gli atleti con e senza disabilità intellettive hanno portato a termine la Community Run, una corsa simbolica e condivisa di avvicinamento ai Giochi Mondiali. Portando la fiamma della speranza, la rappresentativa lombarda ha raggiunto con la torcia palazzo Pirelli, scortati lungo il tragitto dalla Polizia Locale di Milano. Il Torch Run, che annuncia l'arrivo del grande evento sportivo mondiale, rappresenta un'opportunità unica di sensibilizzazione di tutto il territorio nazionale. L'obiettivo condiviso sarà di diffondere un messaggio corale di inclusione, di pace e di valorizzazione delle persone con disabilità intellettive affinché vengano

Ritaglio stampa ad uso esclusivo del destinatario, non riproducibile.
095047

Lombardia Notizie Online

www.ecostampa.it

riconosciute per le proprie capacità e non discriminate per le loro differenze.

La Cerimonia di Apertura dei Giochi Mondiali Invernali Special Olympics 2025 avrà luogo l'8 marzo all'Inalpi Arena di Torino, mentre la Cerimonia di chiusura si svolgerà il 15 marzo. Torino, Sestriere, Pragelato e Bardonecchia le località dove si svolgeranno le gare e gli eventi in programma. (LNews)

ATTENZIONE, SU QUESTO ARGOMENTO È DISPONIBILE UN FILE VIDEO GRATUITO, LIBERO DA DIRITTI, SCARICABILE GRATUITAMENTE A QUESTO LINK

CONTIENE IMMAGINI E INTERVISTE A:

– ATTILIO FONTANA , presidente Regione Lombardia

– FEDERICA PICCHI , sottosegretario alla Presidenza con delega a Giovani e Sport

– ELENA LUCCHINI, assessore alla Famiglia e Solidarietà sociale.

ver

Iscriviti ai nostri canali di messaggistica

Telegram comunicati

WhatsApp

Condividi questo post

Ritaglio stampa ad uso esclusivo del destinatario, non riproducibile.

095047

Lombardia Notizie / Presidenza

Condividi l'articolo:

Autore: Emanuele Vertemati Ottimizzato per il web da: Paolo Guido Bassi

Special Olympics invernali 2025, accesa Torcia a Palazzo Lombardia

Fontana con Lucchini e Picchi: tanto entusiasmo ci rende orgogliosi

Special Olympics invernali 2025, si parte. Il presidente di **Regione Lombardia**, Attilio Fontana, ha acceso, a Palazzo Lombardia, la Torcia di Special Olympics, **movimento globale** che, attraverso lo **sport unificato**, sta creando un nuovo mondo fatto di **inclusione** e **rispetto**, in cui ogni singola persona viene accettata e accolta, indipendentemente dalla sua **capacità** o **disabilità**.

Special Olympics per la prima volta in Italia

Per la prima volta in Italia, dall'**8 al 15 marzo**, si disputeranno, infatti, i **Giochi Mondiali Invernali** Special Olympics a **Torino**, a cui parteciperanno oltre **1.500 atleti** con e senza disabilità intellettive in rappresentanza di **102 delegazioni** provenienti da tutto il mondo. Alla cerimonia hanno partecipato l'assessore regionale alla Famiglia e Solidarietà sociale, Elena Lucchini, e il sottosegretario alla Presidenza con delega a Sport e Giovani, Federica Picchi, che hanno, in precedenza, accolto, insieme al presidente del Consiglio regionale, Federico Romani, la Delegazione lombarda di atleti e tecnici Special Olympics che prenderanno parte ai Giochi Mondiali.

"È una bellissima manifestazione – ha detto il presidente Fontana accogliendo gli atleti all'accensione della Torcia – la partenza di un evento, i Giochi Mondiali di Torino 2025, che sarà importante come le Olimpiadi di Milano Cortina 2026. Vedere tanti ragazzi che partecipano con entusiasmo a questo evento è qualcosa che rasserena. È un momento di inclusione e di capacità di esprimere la propria vita, bisogna dar loro la possibilità di farlo. Lo sport è un mezzo ideale per permettere a loro di esprimersi".

Potrebbero interessarti anche

In Lombardia al via progetto 'La Protezione civile incontra la scuola'
25 Febbraio 2025

Successo per 'Belcanto', la serie realizzata con 'Lombardia per il cinema'
25 Febbraio 2025

Teatro dialettale, dal 1° marzo a Travagliato/BS il Festival Nazionale
25 Febbraio 2025

Manifattura, la Lombardia si conferma locomotiva d'Italia e d'Europa
25 Febbraio 2025

Corsi acqua, Sertori: 1,1 milioni per manutenzione ordinaria
25 Febbraio 2025

Moda donna. Milano Fashion Week, Mazzali: Lombardia colonna del settore
25 Febbraio 2025

Iscriviti ai nostri canali

WhatsApp

Telegram

Ritaglio stampa ad uso esclusivo del destinatario, non riproducibile.

095047

Lombardia Notizie Online

www.ecostampa.it

Sottosegretario Picchi: la diversa abilità è una ricchezza per tutta la società

Il sottosegretario Federica Picchi ha voluto ringraziare Special Olympics e tutti i rappresentanti del mondo paralimpico e del Coni. "Siamo una bella squadra, siete campioni nella vita, non solo nello sport, e nell'essere modello per gli altri ragazzi – ha detto nel corso del suo intervento -. Con questo evento vogliamo dire che le diverse abilità non sono un 'minus' che leva qualcosa alla persona, ma una maggior ricchezza. La diversa abilità di un ragazzo, per il proprio genitore, è una ricchezza umana straordinaria, è una bellezza profonda, di cui tutti noi non potremmo fare a meno. E come società non possiamo fare a meno di voi: tutti insieme rappresentiamo pluralmente una società più completa, piena e civile. Oggi viviamo un momento storico bellissimo, a cui diamo il via contemporaneamente in tutta Italia. Regione Lombardia c'è e dà a tutti il proprio benvenuto".

Assessore Lucchini: evento straordinario che accresce cultura dell'inclusione

"Per Regione Lombardia – ha detto l'assessore Elena Lucchini – favorire la realizzazione del progetto di vita delle persone con disabilità è una priorità di legislatura. Accogliendo a Palazzo Lombardia la delegazione degli atleti e tecnici lombardi convocati ai Giochi mondiali invernali di Special Olympics ho voluto ricordare quanto questo evento internazionale potrà contribuire ad accrescere la cultura dell'inclusione. Consapevole dell'indispensabile alleanza tra istituzioni e associazionismo, essenza del nostro essere comunità, ho voluto ringraziare tutti gli sportivi che a Torino porteranno tutta la loro forza e umanità attestando lo straordinario valore dello sport".

Martedì 25 febbraio 2025, contemporaneamente in ogni regione, gli atleti con e senza disabilità intellettive hanno portato a termine la **Community Run**, una corsa simbolica e condivisa di avvicinamento ai Giochi Mondiali. Portando la **fiamma della speranza**, la rappresentativa lombarda ha raggiunto con la Torcia **Palazzo Pirelli**, scortata lungo il tragitto dalla Polizia locale di Milano. Il **Torch Run**, che annuncia l'arrivo del grande evento sportivo mondiale, rappresenta un'opportunità unica di **sensibilizzazione** di tutto il territorio nazionale. L'obiettivo condiviso sarà di diffondere un messaggio corale di inclusione, di pace e di valorizzazione delle **persone con disabilità** intellettive affinché vengano riconosciute per le proprie **capacità** e non discriminate per le loro **differenze**.

La Cerimonia di apertura dei Giochi Mondiali Invernali Special Olympics 2025 avrà luogo l'8 marzo 2025 all'**Inalpi Arena di Torino**, mentre la Cerimonia di chiusura si svolgerà il 15 marzo. **Torino**, **Sestriere**, **Pragelato** e **Bardonecchia** le località dove si svolgeranno le gare e gli eventi in programma.

Ritaglio stampa ad uso esclusivo del destinatario, non riproducibile.
095047

25 Febbraio 2025

MilanoSportiva.com

Tutto lo sport di Milano e provincia

Attualità

La Fiamma della Speranza illumina Milano: accesa la torcia degli Special Olympics per Torino 2025

Noemi Brambilla 25 Febbraio 2025 3 min read

Ritaglio stampa ad uso esclusivo del destinatario, non riproducibile.

095047

Giochi Mondiali Invernali Special Olympics Torino 2025

La **Fiamma della Speranza** ha illuminato Milano. Il 25 febbraio 2025, in Piazza Duca d'Aosta, di fronte a Palazzo Pirelli, si è tenuta la cerimonia di accensione della torcia degli **Special Olympics**. Questo evento simbolico segna l'inizio del percorso verso i **Giochi Mondiali Invernali Special Olympics**, che si terranno a Torino dall'8 al 15 marzo 2025.

Un messaggio di inclusione attraverso lo sport

Il Presidente del Consiglio regionale della Lombardia, **Federico Romani**, ha accolto la torcia con parole cariche di significato: «Lo sport è un veicolo potente: si rivolge a tutti senza distinzioni, parla un linguaggio universale, promuove e diffonde valori fondamentali per lo sviluppo di una società sana quali il merito, l'impegno, il sacrificio, la passione e la determinazione. E, soprattutto, è un potente veicolo di inclusione, capace di rendere migliore la nostra società. Gli atleti che parteciperanno agli Special Olympics hanno già vinto e mandano a tutti noi un messaggio chiaro: bisogna crederci. Sempre».

La Community Run: un percorso simbolico di unità

In contemporanea in tutti i capoluoghi di regione, si è svolta la **Community Run Special Olympics**, una corsa simbolica che ha visto atleti con e senza disabilità intellettiva correre insieme. A Milano, il percorso è iniziato in Piazza Città di Lombardia, con l'accensione della torcia, e si è concluso a Palazzo Pirelli, dove è stato acceso il tripode olimpico in Piazza Duca d'Aosta. Questo tragitto rappresenta un ponte simbolico tra le istituzioni regionali e l'impegno verso l'inclusione sociale attraverso lo sport.

La delegazione lombarda pronta per Torino

La mattinata è iniziata con la presentazione, nella Sala Biagi di Palazzo Lombardia, della delegazione lombarda che parteciperà ai Giochi. Composta da 88 atleti, la squadra lombarda gareggerà in quattro discipline: sci alpino, sci di fondo, danza sportiva e racchette da neve. La loro partecipazione testimonia l'impegno della regione nel promuovere lo sport come strumento di inclusione e crescita personale.

Un evento di portata mondiale

Ritaglio stampa ad uso esclusivo del destinatario, non riproducibile.

095047

I Giochi Mondiali Invernali Special Olympics Torino 2025 vedranno la partecipazione di oltre 1.500 atleti provenienti da 102 nazioni, accompagnati da 1.000 allenatori, 3.000 familiari e 500 rappresentanti dei media. Le competizioni si svolgeranno in diverse località piemontesi: Torino ospiterà le gare di floorball, pattinaggio artistico e short track; Sestriere sarà la sede dello sci alpino e delle gare con racchette da neve; Bardonecchia accoglierà le competizioni di danza sportiva e snowboard; Pragelato sarà il palcoscenico per lo sci di fondo. La cerimonia di apertura è prevista per l'8 marzo all'Inalpi Arena di Torino.

Le istituzioni a sostegno degli Special Olympics

All'evento milanese hanno partecipato numerose autorità, tra cui il Presidente della Regione Lombardia, **Attilio Fontana**, l'Assessore regionale alla Famiglia, Solidarietà sociale, Disabilità e Pari Opportunità, **Elena Lucchini**, e il Sottosegretario con delega a Sport e Giovani, **Federica Picchi**. La loro presenza sottolinea l'importanza che le istituzioni attribuiscono a iniziative che promuovono l'inclusione e valorizzano le capacità di ogni individuo attraverso lo sport.

Un cammino verso l'inclusione globale

La Fiamma della Speranza, accesa ad Atene il 25 febbraio, simbolo dei valori olimpici, attraverserà diverse città italiane prima di giungere a Torino per la cerimonia di apertura. Questo percorso rappresenta un viaggio simbolico che unisce comunità diverse sotto il comune denominatore dell'inclusione e della celebrazione delle abilità di ogni atleta.

Conclusione

L'accensione della torcia degli Special Olympics a Milano rappresenta un passo significativo verso i Giochi Mondiali Invernali di Torino 2025. Questo evento non solo celebra lo sport, ma rafforza anche l'impegno collettivo verso una società più inclusiva, dove ogni individuo ha l'opportunità di esprimere il proprio potenziale.

Tags: Atleti con disabilità intellettiva | cerimonia di apertura | Delegazione lombarda | Fiamma della Speranza | Giochi Mondiali Invernali 2025 | inclusione sociale | Special Olympics | sport unificato | Torino 2025

Previous:
Inter-Feyenoord: guida completa all'acquisto dei biglietti per l'11 marzo 2025

Next:
Softball per adulti a Milano: unisciti al gioco

RELATED STORIES

Inter-Feyenoord: guida completa all'acquisto dei biglietti per l'11 marzo 2025
25 Febbraio 2025

Scontro al vertice: Numia Vero Volley Milano ospita Scandicci
25 Febbraio 2025

Rilancio Milan Primavera, 2-1 all'Atalanta: tre punti d'oro per la corsa ai playoff
25 Febbraio 2025

Copyright Milanosportiva © All rights reserved. | DarkNews by AF themes.

Ritaglio stampa ad uso esclusivo del destinatario, non riproducibile.
095047

msn.com
www.ecostampa.it

Olly raddoppia "La Grande Festa": nuove date disponibili

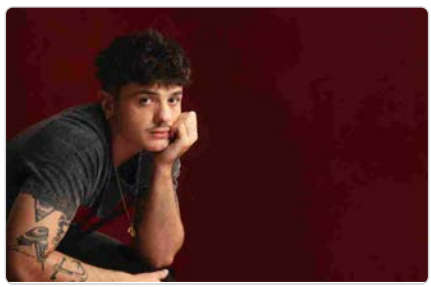

Olly continua a sorprendere il suo pubblico con novità entusiasmanti. Dopo il grande successo della prima data, il cantautore annuncia il raddoppio de La Grande Festa, offrendo ai fan un´ulteriore occasione per vivere la sua musica dal vivo. Con record di vendite e posizioni di vertice nelle classifiche, la sua ascesa nel panorama musicale italiano è inarrestabile. Il Tutta Vita Tour 2025 - 2026 e La Grande Festa promettono spettacoli imperdibili. Marcella Bella e l´amore: tra musica e vita privata Olly raddoppia La Grande Festa Dopo il clamoroso sold out della prima data in soli 30 minuti, Olly aggiunge un secondo appuntamento per La Grande Festa. Il concerto, che si terrà il 2 settembre 2025 all´Ippodromo Snai San Siro di Milano, offre ai fan un´opportunità in più per celebrare il successo dell´artista vincitore del Festival di Sanremo 2025. Il primo show, previsto per il 4 settembre, ha registrato il tutto esaurito con ben 34.000 biglietti venduti in pochissimo tempo. Serena Brancale: un anno magico e il ricordo della madre Tutta Vita Tour 2025-2026: annunciate nuove date Dopo il clamoroso successo delle prime date, il Tutta Vita Tour 2025 - 2026 si espande con nuovi appuntamenti, grazie al raddoppio delle tappe più richieste e l´aggiunta di una nuova data. L´artista, per la prima volta protagonista nei principali palazzetti italiani, ha deciso di aggiungere ulteriori spettacoli per rispondere alla grandissima richiesta del pubblico. Il tour vedrà raddoppiare gli appuntamenti: a Bologna l´8 ottobre 2025 all´Unipol Arena, a Roma il 14 ottobre al Palazzo dello Sport, e nel 2026 a Jesolo (8 marzo - Palazzo del Turismo), Firenze (10 marzo - Nelson Mandela Forum) e Torino (22 marzo - Inalpi Arena). Inoltre, si aggiunge una tappa speciale a Pesaro, dove il 13 marzo 2026 salirà sul palco della Vitrifrigo Arena. Meghan Markle e il suo effetto su William e Kate: la svolta romantica nella Royal Family

Ritaglio stampa ad uso esclusivo del destinatario, non riproducibile.
095047

Uniti dalla stessa passione...
...Online dal 24 dicembre 1998

www.napolimagazine.com
ideato da Antonio Petrazzuolo

NAPOLI MAGAZINE®
Testata Giornalistica Online di Informazione Sportiva, Attualità e Cultura

Anno XXII n° 9

Ricerca

Martedì 25 Febbraio 2025, Ore 21:51:03 CET

euronics TUFANO >> Sfoglia il volantino <<

Live Match
Coppa Italia

ULTIMISSIME SPORT NEWS
LEGGI TUTTE LE NEWS »

Ultimissime Calcio Napoli

Video Conferenze

In Vetrina

NM LIVE - ZAMBONI: "IL NAPOLI DEVE RITROVARE SERENITÀ E TRANQUILLITÀ, CI PUÒ STARE IL RITORNO AL 4-3-3"

Tutti i Servizi Foto di Napoli Magazine

ALTRI SPORT

NEWS - Accesa ad Atene la torcia Special Olympics

25.02.2025 21:23 di Napoli Magazine

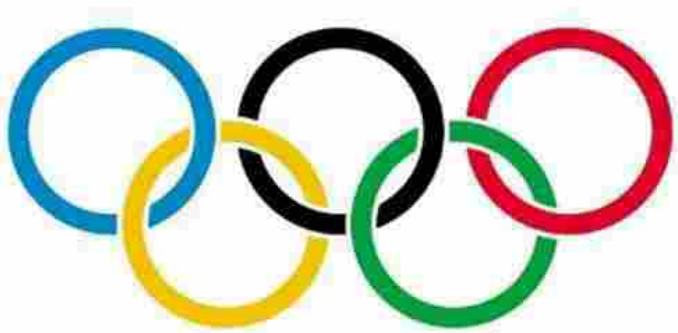

L'Editoriale
di Antonio Petrazzuolo

NM LIVE - PETRAZZUOLO: "NAPOLI, SERVE CONCENTRAZIONE CON L'INTER, FAREI PIÙ DI UNA RIFLESSIONE SU OSIMHEN"

NAPOLI - Il dir. ANTONIO PETRAZZUOLO è intervenuto a "NAPOLI MAGAZINE LIVE", trasmissione radiofonica che ... **Continua a leggere >>**

Ritaglio stampa ad uso esclusivo del destinatario, non riproducibile.

095047

21 FOTO NM - NAPOLI, A PALAZZO REALE LA PRESENTAZIONE DI "SPIRITUAL", LA MOSTRA DEDICATA A PINO DANIELE

La fiamma della speranza e dell'inclusione si è accesa oggi nel cuore di Atene per illuminare la marcia di avvicinamento agli Special Olympics World Winter Games Turin 2025 e per dare luce al futuro di un'intera generazione di atleti di tutto il mondo. Presso lo Zappeion Megaron si è svolta la solenne cerimonia di accensione della Torcia dei Giochi Mondiali, che dall'8 al 15 marzo accoglieranno in Italia 1500 atleti di 101 Paesi per celebrare lo sport come strumento di trasformazione sociale e culturale. La cerimonia, carica di emozione e tradizione, ha seguito un protocollo ispirato ai riti dell'antica Grecia. Presenti le alte cariche istituzionali, il Presidente della Regione Piemonte Alberto Cirio, il Sindaco della Città di Torino Stefano Lo Russo, Presidente e Managing Director di Special Olympics Europa Eurasia David Evangelista, il Presidente di Special Olympics Hellas, Dionyssios Kodellas, Ambasciatore ad.h, e la Presidente del Comitato Organizzatore dei Giochi di Torino 2025, Patrizia Sandretto Re Rebaudengo. Tutti gli interventi hanno ribadito il valore dei Giochi come motore di inclusione e crescita sociale per cambiare la prospettiva nei confronti delle persone con disabilità intellettive, abbattendo le paure, gli stereotipi e i pregiudizi, affinché siano valorizzate per le loro capacità e per i loro talenti. La cerimonia ha raggiunto il suo apice con il suggestivo Choreodrama, che ha preparato il momento più atteso: l'accensione della Fiamma della Speranza. Come da tradizione olimpica, la sacerdotessa suprema Iliana Symeonidi, atleta di ginnastica ritmica Special Olympics Hellas, si è inginocchiata davanti allo specchio parabolico, attendendo che i raggi del sole generassero il fuoco sacro. In contemporanea all'accensione della Fiamma in Grecia, in tutta Italia si è svolta la Community Run. Venti staffette, una per ogni regione, nei luoghi più simbolici del Bel Paese. 25 coppie di Atleti e Partner coinvolti nel passaggio della torcia e con il supporto delle forze dell'ordine che tradizionalmente scortano il viaggio della fiamma dei Giochi verso la destinazione finale, ovvero la Cerimonia di Apertura dell'8 marzo che, nel pieno rispetto del protocollo olimpico dettato dal CIO, darà il via ufficiale a questa attesa edizione dei Giochi Mondiali Invernali, che il nostro Paese ospita per la prima volta. "A breve la torcia partirà per il suo viaggio in Italia - racconta la Presidente Patrizia Sandretto Re Rebaudengo - Attraverserà il Piemonte, accolta da scuole, associazioni, cittadini e giungerà a Torino portando con sé tutto il significato di questo cammino. Questa fiamma accende una responsabilità collettiva: continuare a lavorare per un futuro dove lo sport sia davvero uno strumento di uguaglianza e di crescita per tutti". Il viaggio della Torcia è iniziato con il passaggio simbolico della Fiamma alla Presidente del Comitato Organizzatore dei Giochi, che ha acceso la Torcia di Mark McCorkle, Presidente del Comitato LETR (Law Enforcement Torch Run). McCorkle ha quindi posato una corona d'ulivo sul capo dei primi quattro tedofori ufficiali: gli atleti Special Olympics Andrea Spezzano (Italia) e Aris Makris (Grecia), accompagnati dagli agenti di polizia Paolo Vialardi (Italia) e Nikolaos Angelakis (Grecia). Un'incoronazione che ha dato ufficialmente il via al Torch Run, con cui la Fiamma ha attraversato i luoghi più iconici della capitale ellenica: dal Parlamento Greco a Piazza Syntagma, dall'Arco di Adriano fino alla sede dell'Ambasciata Italiana. Ma il suo viaggio è solo all'inizio. Stasera la torcia partirà per l'Italia e domani arriverà a Torino. Lì inizierà il tour piemontese della Final Leg che toccherà le principali località piemontesi fino all'8 marzo quando, accolta dall'entusiasmo di migliaia di tifosi, entrerà trionfalmente all'Inalpi Arena, illuminando la cerimonia di apertura degli Special Olympics World Winter Games Turin 2025. " Il viaggio della fiaccola che parte oggi

Il Punto
di Vincenzo Petrazzuolo

NM LIVE - MORA: "NAPOLI, SERVONO NERVI SALDI E TRANQUILLITÀ, RASPADORI È UN VALORE AGGIUNTO"

NAPOLI – NICOLA MORA, ex difensore del Napoli, è intervenuto a "NAPOLI MAGAZINE LIVE", su Radio Punto ... **Continua a leggere >>**

Social Network
News dal Web

VIDEO - FOLLEMENTE, PAOLO GENOVESE A "NM": "PRIMA LA SCENEGGIATURA, POI GLI ATTORI", ROCCO PAPALEO A "NM": "PRIMO APPUNTAMENTO? TENDO A IMPROVVISARE, NESSUNA STRATEGIA"

NAPOLI - Il regista Paolo Genovese e l'attore Rocco Papaleo hanno fatto tappa a Napoli per salutare il pubblico al Multic... **Continua a leggere >>**

Tutti In Rete
di Rosa Petrazzuolo

VIDEO - ALESSANDRO DANIELE A "NM" SULLA MOSTRA "SPIRITUAL" DEDICATA AL PAPÀ PINO: "DAVA UN SENSO PROFONDO ALLE SUE AZIONI, ERA MOLTO LEGATO AL NAPOLI DEGLI ANNI '80"

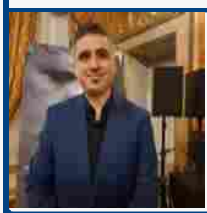

NAPOLI - Alessandro Daniele, figlio di Pino Daniele, ha rilasciato un'intervista a Rosa Petrazzuolo per "Napoli Maga... **Continua a leggere >>**

L'Angolo
del Numero 10

NM LIVE – CARMINE ESPOSITO: "IL NAPOLI DEVE TORNARE AL 4-3-3, SONO FIDUCIOSO PER IL MATCH CONTRO L'INTER, OTTIMO ESORDIO DI BILLING"

NAPOLI – CARMINE ESPOSITO, ex attaccante dell'Empoli, è intervenuto a "NAPOLI MAGAZINE LIVE", su R... **Continua a leggere >>**

Ritaglio stampa ad uso esclusivo del destinatario, non riproducibile.

095047

da Atene segna il percorso di avvicinamento a un grande evento che il Piemonte si prepara a ospitare per il suo carico di emozioni sportive e, in questa occasione in particolare, per il suo profondo significato di inclusione e solidarietà - dichiara il presidente della Regione Piemonte Alberto Cirio - In questi anni abbiamo lavorato per rendere il Piemonte protagonista di eventi internazionali, che abbiamo organizzato con professionalità e competenza, nella convinzione che questi siano motore di sviluppo e di promozione turistica. Con la stessa passione ci prepariamo agli Special Olympics World Winter Games Turin, che in più ricordano a tutti noi che la determinazione e dedizione consentono di superare ogni ostacolo e rendere la nostra società sempre più accogliente e solidale". "Oggi - spiega il sindaco di Torino Stefano Lo Russo - è iniziato il viaggio della fiaccola degli Special Olympics che la porterà fino alla nostra città dove avremo avrà presto l'onore di accoglierla insieme a atlete e atleti, delegazioni e tecnici per un evento straordinario. Gli Special Olympics 2025 permetteranno a Torino di vivere giorni di gare emozionanti e saranno soprattutto un'occasione per diffondere un messaggio fondamentale: lo sport è per tutti, lo sport è passione, inclusione, unione. Buon viaggio, fiaccola degli Special Olympics 2025, Torino ti aspetta!"

Le Riflessioni
Mister Z
Focus Azzurro

Mega Foto d'Autore in HD

Il Sondaggio

SONDAGGIO NM - Napoli, a quale obiettivo bisogna puntare?

- Scudetto
- Champions
- Europa League
- Conference League

Risultati | VOTA

Lo Scrigno

LO SCRIGNO - "MINA SETTEMBRE", LA TERZA STAGIONE CHIUDE UN CERCHIO DELL'AMATISSIMA SERIE TV CON SERENA ROSSI

Facebook

ULTIMISSIME ALTRI SPORT

25.02 21:23 - NEWS - Accesa ad Atene la torcia Special Olympics

RUGBY

25.02 20:55 - Rugby, Italia: trauma contusivo alla coscia per Fischetti

SCHERMA

25.02 20:28 - Scherma: Europei cadetti, poker di medaglie per l'Italia ad Antalya

25.02 20:16 - Tennis: Atp di Dubai, Berrettini batte Monfils e va agli ottavi

SCI

25.02 20:06 - Sci: skicross a Gudauri, Deromedis, Galli e altri cinque in gara

SERIE A | CHAMPIONS LEAGUE | EUROPA LEAGUE

TEAM | MARCATORI

			Pt	V	N	P
	1	INTER	57	17	6	3
	2	NAPOLI	56	17	5	4
	3	ATALANTA	54	16	6	4
	4	JUVENTUS	49	12	13	1
	5	LAZIO	47	14	5	7
	6	FIORENTINA	42	12	6	8
	7	MILAN	41	11	8	6
	8	BOLOGNA	41	10	11	4
	9	ROMA	40	11	7	8
	10	UDINESE	36	10	6	10
	11	TORINO	31	7	10	9
	12	GENOA	30	7	9	10
	13	COMO	28	7	7	12
	14	HELLAS VERONA	26	8	2	16
	15	CAGLIARI	25	6	7	13
	16	LECCE	25	6	7	13
	17	PARMA	23	5	8	13
	18	EMPOLI	21	4	9	13
	19	VENEZIA	17	3	8	15
	20	MONZA	14	2	8	16

Ritaglio stampa ad uso esclusivo del destinatario, non riproducibile.
095047

alessandrianews

25 FEBBRAIO 2025 12:26:14 CET

Comune e Special Olympics insieme per il passaggio della torcia dei Winter World Games
Mimma Caligaris 25 Febbraio 2025
ore
11:55

L'EVENTO

La torcia dei Winter World Games illuminerà Alessandria

Il 6 marzo il passaggio ad Alessandria della fiaccola dei Mondiali. Scuola e società coinvolte. In nazionale l'alessandrino Gianluca Perrone

ALESSANDRIA – La prima volta dei **Giochi Mondiali invernali Special Olympics** in Piemonte: Alessandria c'è, con un suo atleta, **Gianluca Perrone**, e accogliendo il passaggio della torcia, il **6 marzo**, oltre ottanta runner con il 'fuoco' direttamente da Atene, che arriverà a Torino per la cerimonia di apertura, l'8 marzo, e illuminerà le località di montagna della Via Lattea.

Una grande festa di sport, **"mi emoziono, perché so quanto lavoro c'è dietro** per preparare questo appuntamento mondiale – sottolinea **Irene Caruso**, direttrice provinciale di Special Olympics – per accoglire o**ltre 1500 atleti da più di 100 nazioni impegnati in otto discipline**. Grazie al Comune di Alessandria per aver voluto questo passaggio, alle scuole che hanno aderito, alle società con atleti e partner, alla Provincia, alla Coop per il ristoro, alla città che, mi auguro, viva questo **momento importante per diffondere i valori dello sport**".

Leggi l'ultima edizione

COMPRA C

Comunità accogliente

"Non vorrei fermarmi al concetto di inclusione, perché **lo sport è uno spazio aperto a tutte e tutti** – sottolinea l'assessora allo sport, **Vittoria Oneto** – e un appuntamento come quello del 6 marzo è davvero uno stimolo importante per quel **cambiamento sociale in cui ognuno e ognuna ha le stesse opportunità valorizzando le differenze che ciascuno ha**. Sono sicura che, ancora una volta, Alessandria si confermerà comunità accogliente".

Lo faranno i **250 studenti delle scuole che hanno aderito**. "In maniera entusiastica – spiega l'assesora al sistema educativo, **Irene Molina** – e saranno lungo il percorso cittadino e all'arrivo in Comune. Alcuni stanno lavorando anche a striscioni. Avremo con noi la secondaria di 1° grado dell'Angelo Custode, l'Istituto comprensivo 'Sibilla Aleramo', la primaria di Rosignano Monferrato e l'istituto superiore Umberto Eco ".

E l'assessora ai servizi sociali **Roberta Cazzulo** insiste "sull'aggregazione, sulla divulgazione delle regole che governano ogni gesto quotidiano e il concetto di rispetto per gli altri. Il passaggio della fiaccola sarà, anche, un omaggio al coraggio di ragazzi e ragazze, delle loro famiglie e dei loro allenatori. **La forza di una comunità si vede in momenti come quello che saremo in tanti a vive**re".

Dal ponte Meier

I runner che porteranno la torcia sono **rappresentanti delle forze dell'ordine di tutto il mondo,** Preceduti, sul tracciato alessandrino, dai 1**9 atleti e 14 partner delle società della provincia che fanno parte di Special Olympics: Yawp, Attivamente e Cus Piemonte Orientale.**

Ritaglio stampa ad uso esclusivo del destinatario, non riproducibile.

095047

www.ecostampa.it

Fra loro anche **Gianluca Perrone,** che scia da 25 anni, da quando ne aveva 8. E che, dal 7, si unirà alla nazionale e dopo la cerimonia di apertura, all'Inalpi Arena, raggiungerà S**estriere dove dal 9 ci saranno le gare di Super G, gigante e speciale.**

Ritrovo il 6 alle 10 al **Ponte Meier:** il gruppo alessandrino e poi i runner transiteranno in **via Toscanini, via Dossena, via Milano, piazzetta della Lega, via dei Martiri e piazza della Libertà, con ingresso nel cortile del Comune per la presentazione di tutta la delegazione e lo scambio di doni.**

Con un pensiero per **Alessandro De Faveri, che è stato direttore di Special Olympics**. scomparso pochi mesi fa.

SEGUI ANCHE: Gianluca Perrone irene caruso irene molina roberta cazzulo special olympics Torch Run Vittoria Oneto Winter World Games

Ritaglio stampa ad uso esclusivo del destinatario, non riproducibile.

095047

Rai News.it

www.ecostampa.it

Partita da Atene per Torino la fiamma degli Special Olympics

La fiaccola da domani in tour nelle principali città del Piemonte. Dall´8 al 15 marzo a Torino in gara 1500 atleti di 101 Paesi La fiamma della speranza e dell´inclusione si è accesa oggi nel cuore di Atene per illuminare la marcia di avvicinamento agli Special Olympics World Winter Games Turin 2025 e per dare luce al futuro di un´intera generazione di atleti di tutto il mondo. Nella storica cornice dello Zappeion Megaron, si è svolta la solenne cerimonia di accensione della Torcia dei Giochi Mondiali, che dall´8 al 15 marzo accoglieranno in Italia 1500 atleti di 101 Paesi per celebrare lo sport come strumento di trasformazione sociale e culturale. La cerimonia, carica di emozione e tradizione, ha seguito un protocollo ispirato ai riti dell´antica Grecia. Presenti le alte cariche istituzionali, il Presidente della Regione Piemonte Alberto Cirio, il Sindaco della Città di Torino Stefano Lo Russo, Presidente e Managing Director di Special Olympics Europa Eurasia David Evangelista, il Presidente di Special Olympics Hellas, Dionyssios Kodellas, Ambasciatore ad.h, e la Presidente del Comitato Organizzatore dei Giochi di Torino 2025, Patrizia Sandretto Re Rebaudengo. Tutti gli interventi hanno ribadito il valore dei Giochi come motore di inclusione e crescita sociale per cambiare la prospettiva nei confronti delle persone con disabilità intellettive, abbattendo le paure, gli stereotipi e i pregiudizi, affinché siano valorizzate per le loro capacità e per i loro talenti. La cerimonia ha raggiunto il suo apice con il suggestivo Choreodrama, che ha preparato il momento più atteso: l´accensione della Fiamma della Speranza. Come da tradizione olimpica, la sacerdotessa suprema Iliana Symeonidi, atleta di ginnastica ritmica Special Olympics Hellas, si è inginocchiata davanti allo specchio parabolico, attendendo che i raggi del sole generassero il fuoco sacro. In contemporanea all´accensione della Fiamma in Grecia, in tutta Italia si è svolta la Community Run. Venti staffette, una per ogni regione, nei luoghi più simbolici del Bel Paese. 25 coppie di Atleti e Partner coinvolti nel passaggio della torcia e con il supporto delle forze dell´ordine che tradizionalmente scortano il viaggio della fiamma dei Giochi verso la destinazione finale, ovvero la Cerimonia di Apertura dell´8 marzo che, nel pieno rispetto del protocollo olimpico dettato dal CIO, darà il via ufficiale a questa attesa edizione dei Giochi Mondiali Invernali, che il nostro Paese ospita per la prima volta. Da Atene a Torino Il viaggio della Torcia è iniziato con il passaggio simbolico della Fiamma alla Presidente del Comitato Organizzatore dei Giochi, che ha acceso la Torcia di Mark McCorkle, Presidente del Comitato LETR (Law Enforcement Torch Run). McCorkle ha quindi posato una corona d´ulivo sul capo dei primi quattro tedofori ufficiali: gli atleti Special Olympics Andrea Spezzano (Italia) e Aris Makris (Grecia), accompagnati dagli agenti di polizia Paolo Vialardi (Italia) e Nikolaos Angelakis (Grecia). Un´incoronazione che ha dato ufficialmente il via al Torch Run, con cui la Fiamma ha attraversato i luoghi più iconici della capitale ellenica: dal Parlamento Greco a Piazza Syntagma, dall´Arco di Adriano fino alla sede dell´Ambasciata Italiana. Ma il suo viaggio è solo all´inizio. Stasera la torcia partirà per l´Italia e domani arriverà a Torino. Lì inizierà il tour piemontese della Final Leg che toccherà le principali località piemontesi fino all´8 marzo quando, accolta dall´entusiasmo di migliaia di tifosi, entrerà trionfalmente all´Inalpi Arena, illuminando la cerimonia di apertura degli Special Olympics World Winter Games Turin 2025.

Ritaglio stampa ad uso esclusivo del destinatario, non riproducibile.

095047

LIVE

È stato spostato a giugno il tour di Shiva

25 Febbraio 2025 by Rebel Mag
0 comments

Avrebbe dovuto iniziare i primi di marzo il tour di Shiva, che però è stato costretto a rimandare di qualche mese.
"*Mi trovo obbligato a spostare il tour, mi dispiace molto per questa situazione perché so che molti di voi avevano già preso treni, voli e hotel. Ho fatto tutto il possibile fino all'ultimo per esserci, il tour si farà a Giugno e non vedo l'ora di vedervi. Sarà la prima volta che mi esibirò live dopo tutto questo tempo e sarà uno show diverso da tutti gli altri. Ci vediamo presto*". Con queste parole Shiva, che ricordiamo si trova agli arresti domiciliari, ha annunciato di essere stato costretto a posticipare il tour. L'Angels and Demons Arena Tour partirà il 3 giugno da Roma e i biglietti acquistati per le date precedenti restano validi.

Questo il calendario con le date aggiornate:

03.06 ROMA PALAZZO DELLO SPORT
07.06 FIRENZE MANDELA FORUM
09.06 PADOVA FIERA
11.06 TORINO INALPI ARENA
14.06 NAPOLI PALAPARTENOPE
28.06 BOLOGNA UNIPOL ARENA
30.06 MILANO UNIPOL FORUM
01.07 MILANO UNIPOL FORUM

BE YOU, BE R.E.B.E.L.

ULTIMI ARTICOLI

È stato spostato a giugno il tour di Shiva
7 minuti ago

Nuove denunce per Simba La Rue: guida senza patente, detenzione di sostanze illegali e violazione delle restrizioni
17 minuti ago

È virale lo spoiler di BRNBQ 2 di Sfera Ebbasta con Baby Gang
1 ora ago

Mahmood, Villabanks: le uscite della settimana
4 giorni ago

Ti ricordi il dissing tra Tony Effe e Achille Lauro?
6 giorni ago

FOLLOW US #REBELMAG

Ritaglio stampa ad uso esclusivo del destinatario, non riproducibile.

095047

Sport

Accesa la Fiamma dei Giochi invernali Special Olympics 2025

Redazione
ufficiostampa.giuntaregionale@regione.piemonte.it

25 Febbraio 2025

Nella storica cornice dello Zappeion Megaron di Atene è stata accesa la **Fiamma della speranza e dell'Inclusione** che illumina la marcia di avvicinamento ai Giochi mondiali invernali **Special Olympics di Torino 2025** e dare luce al futuro di un'intera generazione di atleti.

Dall'**8 al 15 marzo** a Torino, Sestriere, Bardonecchia e Pragelato **1.400 atleti di 102 Paesi** saranno impegnati in otto discipline: sci alpino, sci nordico, danza sportiva, pattinaggio artistico, floorball, snowboard, ciaspole e short track.

Naviga per temi

- Agricoltura
- Ambiente e territorio
- Cultura
- Diritti
- Fondi e progetti europei
- Formazione professionale
- Istruzione
- Lavoro
- Mobilità e trasporti
- Politiche sociali
- Protezione civile
- Regione utile
- Sanità
- Sport
- Sviluppo
- Turismo

Ritaglio stampa ad uso esclusivo del destinatario, non riproducibile.

095047

PIEMONTE INFORMA
Agenzia della Giunta Regionale

www.ecostampa.it

La cerimonia, carica di emozione e tradizione, ha seguito un protocollo ispirato ai riti dell'antica Grecia. Presenti il presidente della Regione Piemonte **Alberto Cirio**, il sindaco di Torino e della Città metropolitana **Stefano Lo Russo**, il presidente di Special Olympics Europa Eurasia **David Evangelista**, la presidente del Comitato organizzatore **Patrizia Sandretto Re Rebaudengo**.

Tutti gli interventi hanno ribadito **il valore dei Giochi come motore di inclusione e crescita sociale** per cambiare la prospettiva nei confronti delle persone con disabilità intellettive, abbattendo le paure, gli stereotipi e i pregiudizi, affinché siano valorizzate per le loro capacità e per i loro talenti. "Il viaggio della fiaccola - ha dichiarato Cirio - segna il percorso di avvicinamento ad un grande evento che il Piemonte si prepara a ospitare per il suo carico di emozioni sportive e, in questa occasione in particolare, per il suo profondo significato di inclusione e solidarietà. In questi anni abbiamo lavorato per rendere il Piemonte protagonista di eventi internazionali, che abbiamo organizzato con professionalità e competenza, nella convinzione che questi siano motore di sviluppo e di promozione turistica. Con la stessa passione ci prepariamo ai Giochi invernali Special Olympics, che in più ricordano a tutti noi che la determinazione e dedizione consentono di superare ogni ostacolo e rendere la nostra società sempre più accogliente e solidale".

Dal 26 febbraio la Fiamma inizierà **il tour piemontese**, che toccherà le principali località fino all'**8 marzo**, verrà portata nell'**Inalpi Arena** per illuminare la cerimonia di apertura.

Tag: #special-olympics, #torino, #alberto-cirio

Ritaglio stampa ad uso esclusivo del destinatario, non riproducibile.
095047

www.ecostampa.it

MENÙ

Dal 2005 ti raccontiamo il mondo dello spettacolo

OLLY GOSSIP USA FESTIVAL DI SANREMO 2025 BLAKE LIVELY FEDEZ

PUBBLICITÀ

HOME > MUSICA > Olly raddoppia “La Grande Fes...

NUOVI APPUNTAMENTI

Olly raddoppia “La Grande Festa”: nuove date disponibili

Olly raddoppia La Grande Festa e aggiunge nuove date al “Tutta Vita Tour 2025 – 2026”, con concerti imperdibili nei principali palazzetti

di REDAZIONE RUMORS.IT | 25 Febbraio 2025

Ritaglio stampa ad uso esclusivo del destinatario, non riproducibile.

095047

www.ecostampa.it
PUBBLICITÀ

Foto: UFFICIO STAMPA OLLY WORDS FOR YOU

Olly continua a sorprendere il suo pubblico con novità entusiasmanti. Dopo il grande successo della prima data, il cantautore annuncia il **raddoppio** de ***La Grande Festa*****,** offrendo ai fan un'ulteriore occasione per vivere la sua musica dal vivo. Con record di vendite e posizioni di vertice nelle classifiche, la sua ascesa nel panorama musicale italiano è inarrestabile. Il ***Tutta Vita Tour 2025 – 2026*** **e** ***La Grande Festa*** promettono spettacoli imperdibili.

Visualizza questo post su Instagram

ULTIME NOTIZIE

Olly raddoppia "La Grande Festa": nuove date disponibili

Rosita Celentano compie 60 anni: un nuovo inizio all'insegna della positività

Serena Brancale: un anno magico e il ricordo della madre

Marcella Bella e l'amore: tra musica e vita privata

SEGUICI SU

Ritaglio stampa ad uso esclusivo del destinatario, non riproducibile.

095047

www.ecostampa.it

Un post condiviso da OLLY (@olly_nclusive)

PUBBLICITÀ

PUBBLICITÀ

Marcella Bella e l'amore: tra musica e vita privata

PUBBLICITÀ

TRENDING NOW

PERSONAGGI, ROYALS

Meghan Markle e il suo effetto su William e Kate: la svolta romantica nella Royal Family

PERSONAGGI

Ritaglio stampa ad uso esclusivo del destinatario, non riproducibile.

095047

www.ecostampa.it

Olly raddoppia *La Grande Festa*

Dopo il clamoroso sold out della prima data in soli 30 minuti, Olly aggiunge un secondo appuntamento per ***La Grande Festa***. Il concerto, che si terrà il **2 settembre 2025 all'Ippodromo Snai San Siro di Milano**, offre ai fan un'opportunità in più per celebrare il successo dell'artista vincitore del Festival di Sanremo 2025. Il primo show, previsto per il 4 settembre, ha registrato il tutto esaurito con ben 34.000 biglietti venduti in pochissimo tempo.

Serena Brancale: un anno magico e il ricordo della madre

PUBBLICITÀ

Selvaggia Lucarelli: "Chiara Ferragni merita una seconda chance. Fedez ha commesso peccati maggiori"

PERSONAGGI

Alessandro Gassmann: Il no a Madonna e il fascino brutto di Sanremo

PUBBLICITÀ

Tutta Vita Tour 2025-2026: annunciate nuove date

Dopo il clamoroso successo delle prime date, il ***Tutta Vita Tour 2025 – 2026*** si espande con **nuovi appuntamenti**, grazie al raddoppio delle tappe più richieste e l'aggiunta di una nuova data. L'artista, per la prima volta protagonista nei principali palazzetti italiani, ha deciso di aggiungere ulteriori spettacoli per rispondere alla grandissima richiesta del pubblico.

Ritaglio stampa ad uso esclusivo del destinatario, non riproducibile.
095047

www.ecostampa.it

Ufficio stampa: OLLY WORDS FOR YOU

Il tour vedrà raddoppiare gli appuntamenti: a **Bologna** l'8 ottobre 2025 all'Unipol Arena, a **Roma** il 14 ottobre al Palazzo dello Sport, e nel 2026 a **Jesolo** (8 marzo – Palazzo del Turismo), **Firenze** (10 marzo – Nelson Mandela Forum) e **Torino** (22 marzo – Inalpi Arena). Inoltre, si aggiunge una tappa speciale a **Pesaro**, dove il 13 marzo 2026 salirà sul palco della Vitrifrigo Arena.

Meghan Markle e il suo effetto su William e Kate: la svolta romantica nella Royal Family

TAG:OLLY

POTREBBE INTERESSARTI ANCHE...

OLLY: un 2025 tra Sanremo, palazzetti e record nelle classifiche

Olly riflette sulla partecipazione all'Eurovision 2025: le possibili

Olly e Lucio Corsi: la vittoria sui social premia l'autenticità

Olly è stato favorito per la vittoria del Festival di Sanremo 2025? Lo scoop di

Ritaglio stampa ad uso esclusivo del destinatario, non riproducibile.

095047

www.ecostampa.it

Edizione locale IlNazionale.it

Ritaglio stampa ad uso esclusivo del destinatario, non riproducibile.

095047

www.ecostampa.it

RUBRICHE

- L'oroscopo di Corinne
- Coldiretti Informa
- Confcommercio Informa
- CGIL Informa
- CISL Informa
- #shoppingexperience
- Il Salvadente
- #ILBELLOCISALVERÀ
- Pronto condominio
- Speciale Rigassificatore
- Un Occhio sul Mondo
- GenovaSport2024
- io_viaggio_leggero
- Non solo Fumetti
- Fotogallery
- Videogallery

ACCADEVA UN ANNO FA

Cronaca
Maltempo, lunedì 26 febbraio allerta gialla per piogge diffuse su tutta la Liguria

Attualità
Berlangieri decadrà da presidente dell'Unione Industriali: quali gli scenari per la successione?

Politica
Elezioni 2024, Cavallo (FdI) traccia la rotta: "Ad Albenga appoggio con simbolo a Podio, a Finale sostegno a Berlangieri"

Leggi tutte le notizie

Giochi Invernali Special Olympics Torino, l'Istituto Comprensivo I di Savona scelto per rappresentare la Liguria

La cerimonia inaugurale si terrà l'11 marzo nel PalaTrincee. Scelte le classi della scuola dell'infanzia Sguerso, le classi seconde della primaria Mazzini e la 3D della secondaria di Lavagnola come accompagnatori dei bimbi nei percorsi

L'Istituto Comprensivo Savona I di Savona Don Andrea Gallo rappresenterà la Liguria alla cerimonia inaugurale dei Giochi Mondiali Invernali Special Olympics di Torino.

Il prossimo 11 marzo nel Palatrincee la scuola del comune capoluogo quindi parteciperà alla manifestazione dell'evento internazionale che si terrà per la prima volta in Italia dall'8 al 15 marzo 2025.

La città di Torino e le Valli di Susa e Val Chisone vedranno delegazioni da tutto il mondo cimentarsi in quello che sarà il più importante evento di sport e inclusione.

Saranno presenti 101 Nazioni, coinvolti 1500 Atleti e Partner che gareggeranno in diversi sport: Sci Alpino, Snowboard, Sci di Fondo, Corsa con le racchette da neve, Floorball, Pattinaggio artistico e di velocità, e Danza Sportiva sotto la guida di 621 Allenatori, 2000 Familiari, 3000 Volontari.

La cerimonia di apertura, in stile olimpico, si terrà a Torino presso nell'Inalpi Arena l'8 Marzo alla presenza di oltre 300.000 spettatori.

In quella occasione, nella giornata dell'11 marzo, da tutta Italia i bambini delle scuole d'infanzia e primarie si cimenteranno nella dimostrazione YAP (Young Athletes Program) che verrà diffusa su un maxi schermo in contemporanea all'esibizione a Torino e nelle altre province.

La partecipazione delle scuole ai Mondiali, con questa ed altre proposte, è stata fortemente voluta da Special Olympics Italia. Da alcuni anni infatti, con un Protocollo d'Intesa con il Ministero dell'Istruzione, Special Olympics italia sta coinvolgendo e formando docenti di ogni ordine e grado, che al loro volta, tramite il Progetto Scuola si fanno promotori dell'inclusione attraverso il gioco e l'attività sportiva unificata.

Lo sport infatti fornisce ai giovani, con e senza disabilità intellettive, l'opportunità di allenarsi e giocare insieme come compagni di squadra, ma anche di conoscersi, instaurare relazioni, sviluppare autonomie e

martedì 25 febbraio

Giochi Invernali Special Olympics Torino, l'Istituto Comprensivo I di Savona scelto per rappresentare la Liguria

Depositi di bitume vicino alle case di Savona, se ne parlerà in un evento alla Ubik

Savona, la psicanalista Laura Pigozzi presenta il libro "L'età dello sballo"

"Festival della Cucina con i Fiori" dopo cinque edizioni liguri si rinnova e diventa itinerante

Rivieracqua, Confesercenti Imperia organizza un convegno online per aggiornare gli associati sul ricorso giudiziale

"Quella sagoma di Dante. Tre donne alle prese con l'Alighieri": il 7 marzo uno spettacolo divertente a Finalborgo

A Pietra Ligure l'assemblea dell'Unione Provinciale degli Albergatori di Savona

Auser Savona convoca il Congresso territoriale per il 26 febbraio

"I Luoghi del Cuore" del FAI, la Croce Bianca di Savona sostiene la candidatura della Cappella Balbi

lunedì 24 febbraio

Ceriale, giovedì 27 febbraio, alla Sala Riflessi, Gino Rapa presenta "Fabulé"

Leggi le ultime di: Eventi

Ritaglio stampa ad uso esclusivo del destinatario, non riproducibile.

095047

www.ecostampa.it

accrescere l'autostima.

Young Athletes, è un programma di gioco-sport unificato per bambini con e senza disabilità intellettiva dai 2 ai 7 anni d'età, per introdurli al mondo dell'attività motoria prima di poter entrare in Special Olympics all'età di 8 anni, età in cui si possono fare le prime competizioni ufficiali. Sin dal suo inizio nel 1968, Special Olympics si è affermata come una importante organizzazione globale che offre allenamento sportivo e opportunità di competizione per bambini e adulti a con disabilità intellettiva.

Dal 2005, introducendo il Programma "Young Athletes", Special Olympics può accogliere anche questi piccoli futuri atleti e le loro famiglie. Attualmente nel mondo ci sono più di 163.000 bambini che aderiscono al Programma Young Athletes in 110 paesi che stanno preparando il loro percorso sportivo e inclusivo in Special Olympics.

Si tratta di programma versatile che può funzionare in varie situazioni d'apprendimento, adatto alle scuole (scuole dell'Infanzia e 1° ciclo della scuola primaria) oppure in gruppi di gioco per bambini piccoli nelle società sportive o nei centri ricreativi, oppure in famiglia dove genitori, fratelli, sorelle o amici possono giocare insieme a casa.

"L'obiettivo principale è quello di integrare i bambini e le loro famiglie nel sistema di supporto di Special Olympics e far conoscere ai familiari la nostra organizzazione che si dedica all'emancipazione e all'integrazione di bambini e adulti con disabilità intellettiva. Con eventi come questo speriamo di accrescere la consapevolezza del nostro pubblico sulle abilità dei bambini con disabilità intellettiva, con la partecipazione integrata di coetanei e creiamo un'occasione fantastica per far conoscere Special Olympics ai familiari di tutti i bambini impegnati quest'oggi - spiegano gli organizzatori".

Nell'Istituto Comprensivo Savona I in via Verdi verrà presentata la manifestazione il prossimo martedì 4 marzo. I bambini della scuola dell'infanzia Sguerso, le classi seconde della primaria Mazzini (per un totale di 100 bambini) oltre alla classe 3D della scuola secondaria di Lavagnola come volontari che aiutano i bimbi nel percorso, l'11 marzo oltre alla sfilata e un flashmob sulle note di "L'ombelico del mondo" di Jovanotti, si cimenteranno in un percorso a tappe motorio ispirato ai giochi invernali. Infine si terrà una premiazione.

Ad occuparsi dell'iniziativa Elena Lizzio responsabile dell'evento Special Olympics per le tappe del nord Italia; Simona Muratore responsabile Special Olympics per la provincia di Savona e vera anima dell'evento; per il Comprensivo Savona 1 Maura Marino referente per il gruppo atleti dell'infanzia e Sara Delfino per quelli della Primaria.

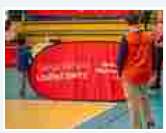

Luciano Parodi

TI RICORDI COSA È SUCCESSO L'ANNO SCORSO A FEBBRAIO?
Ascolta il podcast con le notizie da non dimenticare

Ascolta "Un anno di notizie da non dimenticare 2024" su Spreaker.

Ritaglio stampa ad uso esclusivo del destinatario, non riproducibile.

095047

Copyright © 2013 - 2025 IlNazionale.it - Partita Iva: IT 03401570043 - **Credits** | **Privacy e cookie policy** | **Preferenze privacy**

Milano e Città Metropolitana Sport | 25 Febbraio 2025

A Milano s'infiamma la torcia dei Giochi Mondiali Invernali Special Olympics 2025

Prima volta in Italia. La competizione vedrà partecipare oltre 1500 atleti con e senza disabilità intellettive provenienti da tutto il mondo

Ritaglio stampa ad uso esclusivo del destinatario, non riproducibile.

095047

www.ecostampa.it

Milano – Il presidente di Regione Lombardia, **Attilio Fontana**, ha acceso questo 25 febbraio a palazzo Lombardia la **Torcia di Special Olympics**, movimento globale che, attraverso lo sport unificato, mira a creare un mondo fatto di inclusione e rispetto, in cui ogni singola persona viene accettata e accolta, indipendentemente dalla sua capacità o disabilità.

"*E 'una bellissima manifestazione* – ha detto il presidente **Fontana** accogliendo gli atleti all'accensione della Torcia – *la partenza di un evento, i Giochi Mondiali di Torino 2025, che* ***sarà importante come le Olimpiadi di Milano Cortina 2026****. Vedere tanti ragazzi che partecipano con entusiasmo a questo evento è qualcosa che rasserena.* ***E' un momento di inclusione e di capacità di esprimere la propria vita****, bisogna dar loro la possibilità di farlo. Lo sport è un mezzo ideale per permettere a loro di esprimersi*".

Ovviamente l'accensione della torcia paralimpica rientra nelle iniziative in vista dei **giochi Olimpici invernali di Milano Cortina** che si terranno nel 2026, ma l'occasione rimane eccezionale anche in isolamento: è infatti la prima volta che i **Giochi Mondiali Invernali Special Olympics** si disputano in Italia, per la precisione a Torino.

Alle competizioni, che si terranno dall'8 e il 15 marzo, parteciperanno **oltre 1500 atleti** con e senza disabilità intellettive in rappresentanza di **102 delegazioni provenienti da tutto il mondo**.

Presenti alla cerimonia d'accensione insieme al governatore Fontana, anche l'assessore regionale alla Famiglia e Solidarietà sociale **Elena Lucchini** e il sottosegretario alla Presidenza con delega a Sport e giovani, **Federica Picchi**. Questi hanno inoltre accolto, insieme al presidente del Consiglio regionale, **Federico Romani**, la Delegazione lombarda di atleti e tecnici Special Olympics che prenderanno parte ai Giochi Mondiali.

Contemporaneamente in ogni regione, gli atleti con e senza disabilità intellettive hanno portato a termine la **Community Run**, una corsa simbolica e condivisa di avvicinamento ai Giochi Mondiali. Portando la fiamma della speranza, la rappresentativa lombarda **ha raggiunto con la torcia palazzo Pirelli**, scortata lungo il tragitto **dalla Polizia Locale di Milano**. Il Torch Run, che annuncia l'arrivo del grande evento sportivo mondiale, rappresenta un'opportunità unica di sensibilizzazione di tutto il territorio nazionale.

Ritaglio stampa ad uso esclusivo del destinatario, non riproducibile.

095047

www.ecostampa.it

L'obiettivo condiviso sarà di diffondere un messaggio corale di inclusione, di pace e di valorizzazione delle persone con disabilità intellettive affinché vengano riconosciute per le proprie capacità e non discriminate per le loro differenze.

La Cerimonia di Apertura dei **Giochi Mondiali Invernali Special Olympics 2025** avrà luogo l'8 marzo all'Inalpi Arena di Torino, mentre la Cerimonia di chiusura si svolgerà il 15 marzo. Torino, Sestriere, Pragelato e Bardonecchia le località dove si svolgeranno le gare e gli eventi in programma.

Continua a seguirci sui nostri social, clicca qui!

Redazione

La redazione di Sempione News è formata da collaboratori validi e preparati che hanno come unico obiettivo quello di fornire informazioni valide ed in tempo reale ai propri lettori.

ABOUT US

Sito di informazione locale
Aut. Tribunale di Milano N. 79 del 10 marzo 2016
Direttore responsabile: **Andrea Anzani**

Proprietà: **NEWSNET GROUP S.R.L**
C.F. e P.I. 03784160123

Redazione:
Via Bruno Buozzi, 19 - 20025 Legnano (MI)

Tel: +39 351 932 9285
Email redazione:
redazione@sempionenews.it
Per pubblicità:
commerciale@sempionenews.it

© 2016 - 2021 Sempione News - All rights reserved - Powered By OfficinaIdee
Cookies Policy Privacy Termini e condizioni

Modifica le impostazioni della Privacy

Ritaglio stampa ad uso esclusivo del destinatario, non riproducibile.

095047

SGUARDISUTORINO.BLOGSPOT.COM

www.ecostampa.it

La Fiamma della Speranza degli Special Olympics World Winter Games accesa oggi ad Atene. Domani arri

La fiamma della speranza e dellinclusione si è accesa oggi nel cuore di Atene per illuminare la marcia di avvicinamento agli Special Olympics World Winter Games Turin 2025 e per dare luce al futuro di unintera generazione di atleti di tutto il mondo. Nella storica cornice dello Zappeion Megaron, si è svolta la solenne cerimonia di accensione della Torcia dei Giochi Mondiali, che dall8 al 15 marzo accoglieranno in Italia 1500 atleti di 101 Paesi per celebrare lo sport come strumento di trasformazione sociale e culturale. La cerimonia, carica di emozione e tradizione, ha seguito un protocollo ispirato ai riti dellantica Grecia. Presenti le alte cariche istituzionali, il Presidente della Regione Piemonte Alberto Cirio, il Sindaco della Città di Torino Stefano Lo Russo, Presidente e Managing Director di Special Olympics Europa Eurasia David Evangelista, il Presidente di Special Olympics Hellas, Dionyssios Kodellas, Ambasciatore ad.h, e la Presidente del Comitato Organizzatore dei Giochi di Torino 2025, Patrizia Sandretto Re Rebaudengo. Tutti gli interventi hanno ribadito il valore dei Giochi come motore di inclusione e crescita sociale per cambiare la prospettiva nei confronti delle persone con disabilità intellettive, abbattendo le paure, gli stereotipi e i pregiudizi, affinché siano valorizzate per le loro capacità e per i loro talenti. La cerimonia ha raggiunto il suo apice con il suggestivo Choreodrama, che ha preparato il momento più atteso: laccensione della Fiamma della Speranza. Come da tradizione olimpica, la sacerdotessa suprema Iliana Symeonidi, atleta di ginnastica ritmica Special Olympics Hellas, si è inginocchiata davanti allo specchio parabolico, attendendo che i raggi del sole generassero il fuoco sacro. In contemporanea allaccensione della Fiamma in Grecia, in tutta Italia si è svolta la Community Run. Venti staffette, una per ogni regione, nei luoghi più simbolici del Bel Paese. 25 coppie di Atleti e Partner coinvolti nel passaggio della torcia e con il supporto delle forze dellordine che tradizionalmente scortano il viaggio della fiamma dei Giochi verso la destinazione finale, ovvero la Cerimonia di Apertura dell8 marzo che, nel pieno rispetto del protocollo olimpico dettato dal CIO, darà il via ufficiale a questa attesa edizione dei Giochi Mondiali Invernali, che il nostro Paese ospita per la prima volta. A breve la torcia partirà per il suo viaggio in Italia, racconta la Presidente Patrizia Sandretto Re Rebaudengo. Attraverserà il Piemonte, accolta da scuole, associazioni, cittadini e giungerà a Torino portando con sé tutto il significato di questo cammino. Questa fiamma accende una responsabilità collettiva: continuare a lavorare per un futuro dove lo sport sia davvero uno strumento di uguaglianza e di crescita per tutti. Il viaggio della Torcia è iniziato con il passaggio simbolico della Fiamma alla Presidente del Comitato Organizzatore dei Giochi, che ha acceso la Torcia di Mark McCorkle, Presidente del Comitato LETR (Law Enforcement Torch Run). McCorkle ha quindi posato una corona dulivo sul capo dei primi quattro tedofori ufficiali: gli atleti Special Olympics Andrea Spezzano (Italia) e Aris Makris (Grecia), accompagnati dagli agenti di polizia Paolo Vialardi (Italia) e Nikolaos Angelakis (Grecia). Unincoronazione che ha dato ufficialmente il via al Torch Run, con cui la Fiamma ha attraversato i luoghi più iconici della capitale ellenica: dal Parlamento Greco a Piazza Syntagma, dallArco di Adriano fino alla sede dellAmbasciata Italiana. Ma il suo viaggio è solo allinizio. Stasera la torcia partirà per lItalia e domani arriverà a Torino. Lì inizierà il tour piemontese della Final Leg che toccherà le principali località piemontesi fino all 8 marzo quando, accolta dallentusiasmo di migliaia di tifosi, entrerà trionfalmente all Inalpi Arena, illuminando la cerimonia di apertura degli Special Olympics World Winter Games Turin 2025. Il viaggio della fiaccola che parte oggi da Atene segna il percorso di avvicinamento a un grande evento che il Piemonte si prepara a ospitare per il suo carico di emozioni sportive e, in questa occasione in particolare, per il suo profondo significato di inclusione e solidarietà dichiara il presidente della Regione Piemonte Alberto Cirio - In questi anni abbiamo lavorato per rendere il Piemonte protagonista di eventi internazionali, che abbiamo organizzato con professionalità e competenza, nella convinzione che questi siano motore di sviluppo e di promozione turistica. Con la stessa passione ci prepariamo agli Special Olympics World Winter Games Turin, che in più ricordano a tutti noi che la determinazione e dedizione consentono di superare ogni ostacolo e rendere la nostra società sempre più accogliente e solidale. Oggi - spiega il sindaco di Torino Stefano Lo Russo - è iniziato il viaggio della fiaccola degli Special Olympics che la porterà fino alla nostra città dove avremo avrà presto l´onore di accoglierla insieme a atlete e atleti, delegazioni e tecnici per un evento straordinario. Gli Special Olympics 2025 permetteranno a Torino di vivere giorni di gare emozionanti e saranno soprattutto unoccasione per diffondere un messaggio fondamentale: lo sport è per tutti, lo sport è passione, inclusione, unione. Buon viaggio, fiaccola degli Special Olympics 2025, Torino ti aspetta! La Final Leg dà luce al claim dei Giochi: Il Futuro è qui La Final Leg, evento che anticipa e annuncia ogni edizione dei Giochi Mondiali Special Olympics, è anche universalmente riconosciuto come il più grande veicolo di sensibilizzazione pubblica e di raccolta fondi per il movimento fondato nel 1968 da Eunice Kennedy Shriver. Un appuntamento che

Ritaglio stampa ad uso esclusivo del destinatario, non riproducibile.
095047

SGUARDISUTORINO.BLOGSPOT.COM

www.ecostampa.it

avvicina le comunità e simboleggia il coraggio e la celebrazione della diversità, unendo popoli in tutto il mondo. Unopportunità unica di promozione del messaggio di inclusione di Special Olympics che darà la possibilità a tanti volontari e famigliari di essere protagonisti. Il viaggio della Fiamma diventa così il viaggio dellinclusione. Unopportunità unica di promozione del messaggio di inclusione di Special Olympics che darà la possibilità a tanti atleti, volontari e familiari di essere protagonisti. Torino lattende con il cuore aperto. La Storia della Torcia Dal 1936, con la prima staffetta della Torcia Olimpica, il Torch Run è diventato uno dei momenti più iconici della cerimonia di apertura dei Giochi. La Fiamma viene accesa in onore della dea Estia, simbolo di unità e forza. Nel 1981, grazie a unintuizione del capo della polizia di Wichita, Richard LaMunyon, è nato il Law Enforcement Torch Run (LETR), un movimento che ha visto poliziotti e atleti Special Olympics uniti per sensibilizzare e raccogliere fondi per lo sport inclusivo. Tutti gli eventi legati alle Torch Run hanno un potente valore simbolico e seguono il protocollo dettato dal Comitato Olimpico Internazionale per tutti gli eventi legati al Torch Run. Oggi, oltre 97.000 membri delle forze dellordine in 44 Paesi, tra cui tutti gli Stati americani, partecipano alla staffetta della Fiamma della Speranza.

Ritaglio stampa ad uso esclusivo del destinatario, non riproducibile.

095047

COMUNICATO SERIE A 0 COMMENTI

Frecciarossa Final Eight 2025: quasi 25 milioni di visualizzazioni sui canali social

25/02/2025 **12:18**

Frecciarossa Final Eight 2025: quasi 25 milioni di visualizzazioni sui canali social (+12% rispetto all'edizione 2024)

La LBA ha confermato la costante crescita sui propri canali digitali anche nella

CERCA

Inserisci la parola da cercare Cerca

GLI ULTIMI COMMENTI

secondi al prossimo aggiornamento

{{ item.createdAt | dateFormat }}

Ritaglio stampa ad uso esclusivo del destinatario, non riproducibile.

095047

www.ecostampa.it

Frecciarossa Final Eight 2025 da poco conclusa, offrendo numerosi contenuti esclusivi e coinvolgenti sulle varie piattaforme, grazie anche al supporto dell'Official Advisor Infront.

I contenuti social realizzati da LBA sono stati in tutto ben 939. Significativo l'aumento, rispetto alla edizione 2024, delle visualizzazioni (**24.616.099**, +12%), delle interazioni (**899.041**, +30,8%), e della visione dei video pubblicati (**15.092.994** visualizzazioni, +4%).

In crescita anche **sito e app** di Lega Basket, che hanno totalizzato **242.554 sessioni** (+3,2% rispetto allo scorso anno) e **1.164.966 visualizzazioni** (+1,4%).

Il contenuto avente protagonista un giocatore più visto (**628.000** visualizzazioni) è stato il video del **taglio di capelli** del capitano della Dolomiti Energia Trentino, **Toto Forray**, per festeggiare il trionfo nella Frecciarossa Final Eight 2025, a conferma del grande interesse da parte dei fan per i contenuti "**dietro le quinte**" che LBA può offrire **in esclusiva.**

Fra i contenuti più visti il reel in collaborazione con la Master of Ceremony della finale, il volto di DAZN **Giusy Meloni**, ha totalizzato **oltre un milione di** visualizzazioni, seguito dal reel in collaborazione con DAZN dell'ex cestista e influencer Valentina Vignali di lancio della competizione (**926.000**visualizzazioni) e dallo scambio di maglie tra l'ala della Trapani Shark, Amar Alibegovic, e la stella della Juventus Women, Alisha Lehmann (**694.000** visualizzazioni).

Importante è stato anche l'apporto delle **6 Community di basket** coinvolte da LBA, che hanno realizzato **169 contenuti**, totalizzando **10.095.724 visualizzazioni** e supportando la LBA nell'amplificare l'attenzione di nuovi pubblici. Lo stesso discorso vale anche per il coinvolgimento di influencer e celebrity, con la presenza di **66 ospiti** nelle varie giornate, che hanno contribuito con **661 contenuti** per un totale di **36.478.566 visualizzazioni**.

Nel corso della Frecciarossa Final Eight 2025 sono state inoltre realizzate attività in collaborazione con le squadre di calcio **Juventus FC** (generando oltre **2 milioni** di visualizzazioni) e **Torino FC** (**712.000** visualizzazioni), con le mascotte **Bugs Bunny e Titti**, in collaborazione con Warner Bros. Italy (oltre **100.000** visualizzazioni).

Per l'edizione 2025 della Final Eight, realizzata anche grazie al contributo del **Ministro per lo Sport e i Giovani**, LBA ha dedicato uno spazio nel Foyer dell'Inalpi Arena per la diffusione di una serie di attività extracampo come la promozione della Carta Giovani Nazionale, la piattaforma Giovani2030 e altre iniziative di formazione per i ragazzi delle Scuole del Piemonte tra cui il talk di Andrea De Beni e i vari contenuti prodotti con la collaborazione di Giacomo Galanda, membro del Team Illumina di Sport e Salute, generando oltre **90.000 visualizzazioni.**

La madrina della Coppa Italia, la modella e influencer di origine kosovara **Marigona Gona**, è stata non solo protagonista nella giornata conclusiva della kermesse portando il trofeo in campo prima della finale ma anche di uno shooting fotografico allo Juventus Stadium, all'Inalpi Arena e nella splendida Reggia di Venaria. I contenuti postati da LBA, in collaborazione con la influencer hanno prodotto **più di un milione di visualizzazioni**.

Una novità assoluta dell'edizione 2025 della Frecciarossa Final Eight è stata il **live prepartita** su YouTube condotto da Paolo Citrini con approfondimenti, curiosità ed interviste agli ospiti a pochi minuti dalla palla a due delle partite. Sono stati prodotti **4 live** che hanno generato quasi **2.000 visualizzazioni**.

Infine, confermando anche la collaborazione con i propri sponsor e grazie all'apporto dell'Advisor Infront, la LBA ha realizzato **414 contenuti digitali brandizzati** per i propri partner generando **3.833.615 visualizzazioni**.

HOT NEWS

Ritaglio stampa ad uso esclusivo del destinatario, non riproducibile.

095047

www.ecostampa.it

L'INTERNAZIONALITA DELLA FRECCIAROSSA FINAL EIGHT 2025

Grazie agli accordi internazionali definiti dall'Advisor Infront la **Frecciarossa Final Eight 2025** è stata trasmessa anche nel territorio dei Balcani (TV Arena), nei Paesi Baltici (Setanta Sports), Grecia (COSMOTE TV), Israele (Charlton), Turchia (Sports TV), Polonia (PolSat), Georgia (1TV Georgia), Kazakhstan (Sport+), Slovacchia (RTVS), Cechia (Sporty TV), Ucraina (MainCast) e USA (Next Level) a cui si è aggiunta – per garantire una copertura senza precedenti – **DAZN** che ha trasmesso gratuitamente le partite in tutto il resto del mondo.

La Final Eight 2025 è stata inoltre per la prima volta trasmessa gratuitamente anche su **EuroLeague TV** in UK, Svizzera, Paesi Bassi, Belgio, Danimarca, Norvegia e Svezia.

Durante l'Evento di Torino la Final Eight, LBA ha ospitato anche alcuni volti televisivi noti nel panorama del basket internazionale che hanno contribuito ad arricchire la narrazione dell'evento, portando la sua visibilità ad un pubblico globale. Si tratta di **Deniz Aksoy (Turchia)** e **Ana Quiles (Spagna)**, punti di riferimento per gli appassionati di basket di tutto il mondo, che hanno interagito con i volti LBA Camilla Vescovi e Alma Pellegrini.

Tutte le cronache delle partite sono state trasformate in **podcast a due voci in inglese**: ispirati alla narrazione della LBA e creati grazie all'uso dell'intelligenza artificiale generativa (utilizzando la piattaforma NotebookLM), i podcast sono stati distribuiti sul canale YouTube e su sito e app della LBA.

Articolo di: Alessandro Maggi (45439 articoli)
@alessandromagg4

COMMENTA VISUALIZZA COMMENTI

Tutte le foto presenti in questo sito sono riservate e protette da copyright. Non è permesso il loro uso commerciale, no-profit o governativo senza il permesso scritto di Sportando.
Privacy e Cookie Policy // Contatti

Recensioni racchette Padel // Impostazioni Privacy

© Copyright 2009-2025 // Web Developer Matteo Manna // Sportando di Carchia Emiliano // P.I. 11965351007

Ritaglio stampa ad uso esclusivo del destinatario, non riproducibile.

095047

LBA COURT EXPERIENCE: MOAB FIRMA LA FAN ZONE DELLA FRECCIAROSSA FINAL EIGHT

Basket, LBA, MOAB, Notizie, Primo Piano, Stadi e Impianti, Stadium and Facilities

Basket, fun ed engagement: LBA ha scelto MOAB per arricchire l'esperienza della Frecciarossa Final Eight con la fan zone LBA COURT EXPERIENCE

Per il secondo anno consecutivo, LBA (Lega Basket Serie A) ha affidato a MOAB il compito di trasformare lo spazio del foyer dell'Inalpi Arena in una fanzone interattiva e coinvolgente, capace di far vivere al pubblico un'esperienza immersiva nel basket. Un'area di 3.600 mq aperta per tutto il periodo della Frecciarossa Final Eight (da mercoledì a domenica), con un'offerta di engagement a 360° che ha ospitato eventi di basket, approfondimenti tecnici, musica e intrattenimento, offrendo al pubblico un'esperienza unica e memorabile.

Dal 12 al 16 febbraio LBA Court Experience (naming mutuato dalla kermesse estiva che si svolge a Rimini ideata da MOAB) ha riempito ed animato il foyer con attività di intrattenimento, sport e digital engagement, coinvolgendo fan, famiglie, sportivi e creator,attraverso un format innovativo, che ha confermato il valore strategico delle attivazioni esperienziali nel mondo dello sport marketing.

Numeri e highlights dell'evento:

· 1 campo da basket (3x3 full court) di dimensioni ridotte 19x12 metri, 8 lounge, 3 punti food & beverage

SPORTSLAW

MARKETING

INTERVISTE

I PIÙ LETTI DEL MESE

MANBETX NUOVO SPONSOR DI MAGLIA DEL CRYSTAL PALACE

DOMENICO MAZZELLA NUOVO PRESIDENTE DI ASSI MANAGER

JUVENTUS-INTER POTREBBE ESSERE TRASMESSA IN CHIARO SU TV8

AC MILAN E PUMA SVELANO LA NUOVA PUMA CAGE

LAVORARE NELLO SPORT: AZIENDA DI MARCHI SPORTIVI ALLA RICERCA DI UNA RISORSA PER IL CUSTOMER SERVICE

TETHER AZIONISTA DI JUVENTUS FC. CHI SONO PAOLO ARDOINO E GIANCARLO DEVASINI

IL NUOVO STADIO DELL'EVERTON

Ritaglio stampa ad uso esclusivo del destinatario, non riproducibile.

095047

www.ecostampa.it

IN CALO DEL 12% I RICAVI DEL MANCHESTER UNITED. IN AUMENTO IL PERSONALE: LAVORANO ALLO UNITED QUASI MILLE PERSONE

· 900 bambini e ragazzi dei dipartimenti scolastici regionali hanno preso parte all'evento partecipando al bando "Tutto un altro sport: il mio basket" promosso da LBA. Sono stati protagonisti di attività ludiche legate al basket ed hanno potuto incontrare Andrea De Beni, divulgatore con disabilità che ha raccontato la sua storia nello sport.

· Oltre 10.000 gadget distribuiti grazie agli sponsor coinvolti da Infront (advisor commerciale di LBA) e diventati protagonisti nella fanzone con attivazioni mirate.

· Tante altre attività a palinsesto: Live Clinic con Davide Lamma (ex giocatore di basket e ora formatore di giocatori pro con il suo Basic To), Dj set, E-sport con tornei della eBasket League in diretta su Twitch organizzati in collaborazione con FIP e

la lezione di Pilates in collaborazione con Fondazione Candiolo (realtà piemontese per la ricerca che si occupa di ricerca sul cancro)

· Dunk Show by DaMove, uno spettacolo acrobatico che ha entusiasmato il pubblico

· Esibizione di Baskin, il basket inclusivo, con il Derthona Basket e le squadre Azzurra Basket Omegna e San Giacomo Novara

· Celebrities Challenge con la partecipazione di Linton Johnson, Tommy Marino, InCasodi e Jigghy Nubel

Un evento per tutti, all'insegna dello sport e del divertimento LBA Court Experience ha coinvolto un pubblico eterogeneo, dai fan del basket alle famiglie, fino ai giovani digital-savvy, grazie anche alla forte presenza sui social con oltre 1 mln di visualizzazioni generate dai contenuti della fan zone.

Un successo reso possibile anche grazie all'importante supporto di BLACK, responsabile di tutti gli allestimenti, del service audio video e di The Goat Streetball, che ci ha affiancato per la gestione dei tanti ragazzi presenti e per la parte di animazione.

LBA COURT EXPERIENCE si è confermata un vero e proprio hub di esperienze per gli appassionati di basket, creando un modello di engagement replicabile in altri eventi sportivi. La collaborazione con il Ministro per lo Sport e i Giovani, Sport e Salute e il Dipartimento per le Politiche Giovanili ha ulteriormente valorizzato il progetto, rendendo il basket uno strumento di crescita per le nuove generazioni.

"MOAB continua a innovare nel mondo dello sport marketing, creando format capaci di

Ritaglio stampa ad uso esclusivo del destinatario, non riproducibile.
095047

unire brand, fan e atleti in un'unica esperienza emozionante. La Frecciarossa Final Eight 2025 ha dimostrato quanto sia fondamentale un approccio esperienziale e digitale per costruire una connessione autentica con il pubblico" – spiega Andrea Cicchetti, CEO di MOAB.

RELATED POSTS

Stadium and Facilities

NEXT

You are viewing Most Recent Post

POST A COMMENT

NESSUN COMMENTO

Posta un commento

MARKETING

STADI E IMPIANTI

MANAGEMENT

DIRITTI TV

DIRITTO SPORTIVO

CREATED BY SORA TEMPLATES| DISTRIBUTED BY GOOYAABI TEMPLATES

Ritaglio stampa ad uso esclusivo del destinatario, non riproducibile.

095047

www.ecostampa.it

SCARICA LA NOSTRA APP!

ALL NEWS / ALTRI EVENTI / ALTRI IMPIANTI / ALTRI SPORT / AZIENDE / BASKET / DIGITAL MEDIA SPORT / DIRITTI DI IMMAGINE / DIRITTI TELEVISIVI / ECONOMIA E POLITICA / ISTITUZIONE E ATTUALITÀ

LBA: LA FRECCIAROSSA FINAL EIGHT 2025 CRESCE CON LE VISUALIZZAZIONI SUI CANALI SOCIAL

25 FEB 2025 | REDAZIONE | 0 | 1 | 9 | 0

La LBA ha confermato la costante crescita sui propri canali digitali anche nella **Frecciarossa Final Eight 2025** da poco conclusa, offrendo numerosi contenuti esclusivi e coinvolgenti sulle varie piattaforme, grazie anche al supporto dell'Official Advisor Infront.

I contenuti social realizzati da LBA sono stati in tutto ben 939. Significativo

Cerca … CERCA

SPORTECONOMY TV

7.5K FOLLOWERS

2.5K FANS

POPULAR RECENT COMMENTS

LAMBORGHINI (SG PLUS): ESSENZIALE DEFINIRE UNA STRATEGIA AD HOC QUANDO SI PARLA DI "FAN ENGAGEMENT"

91.5K 72

Ritaglio stampa ad uso esclusivo del destinatario, non riproducibile.

095047

www.ecostampa.it

l'aumento, rispetto alla edizione 2024, delle visualizzazioni (**24.616.099**, +12%), delle interazioni (**899.041**, +30,8%), e della visione dei video pubblicati (**15.092.994** visualizzazioni, +4%).

In crescita anche **sito e app** di Lega Basket, che hanno totalizzato **242.554 sessioni** (+3,2% rispetto allo scorso anno) e **1.164.966 visualizzazioni** (+1,4%).

Il contenuto avente protagonista un giocatore più visto (**628.000** visualizzazioni) è stato il video del **taglio di capelli** del capitano della Dolomiti Energia Trentino, **Toto Forray**, per festeggiare il trionfo nella Frecciarossa Final Eight 2025, a conferma del grande interesse da parte dei fan per i contenuti "**dietro le quinte**" che LBA può offrire **in esclusiva.**

Fra i contenuti più visti il reel in collaborazione con la Master of Ceremony della finale, il volto di DAZN **Giusy Meloni**, ha totalizzato **oltre un milione di** visualizzazioni, seguito dal reel in collaborazione con DAZN dell'ex cestista e influencer Valentina Vignali di lancio della competizione (**926.000**visualizzazioni) e dallo scambio di maglie tra l'ala della Trapani Shark, Amar Alibegovic, e la stella della Juventus Women, Alisha Lehmann (**694.000** visualizzazioni).

Importante è stato anche l'apporto delle **6 Community di basket** coinvolte da LBA, che hanno realizzato **169 contenuti**, totalizzando **10.095.724 visualizzazioni** e supportando la LBA nell'amplificare l'attenzione di nuovi pubblici. Lo stesso discorso vale anche per il coinvolgimento di influencer e celebrity, con la presenza di **66 ospiti** nelle varie giornate, che hanno contribuito con **661 contenuti** per un totale di **36.478.566 visualizzazioni**.

Nel corso della Frecciarossa Final Eight 2025 sono state inoltre realizzate attività in collaborazione con le squadre di calcio **Juventus FC** (generando oltre **2 milioni** di visualizzazioni) e **Torino FC** (**712.000** visualizzazioni), con le mascotte **Bugs Bunny e Titti**, in collaborazione con Warner Bros. Italy (oltre **100.000** visualizzazioni).

Per l'edizione 2025 della Final Eight, realizzata anche grazie al contributo del **Ministro per lo Sport e i Giovani**, LBA ha dedicato uno spazio nel Foyer dell'Inalpi Arena per la diffusione di una serie di attività extracampo come la promozione della Carta Giovani Nazionale, la piattaforma Giovani2030 e altre iniziative di formazione per i ragazzi delle Scuole del Piemonte tra cui il talk di

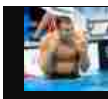
QUANTO GUADAGNANO GLI ATLETI CHE VINCONO UNA MEDAGLIA OLIMPICA?
74.6K 40

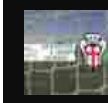
ISTITUTO PER IL CREDITO SPORTIVO E PRO VERCELLI, PRIMA OPERAZIONE DI FACTORING
60.6K 46

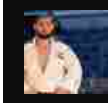
QUESTO "SIGNORE" MERITA DI ESSERE CACCIATO DAL VILLAGGIO OLIMPICO
50.1K 101

Ritaglio stampa ad uso esclusivo del destinatario, non riproducibile.
095047

www.ecostampa.it

Andrea De Beni e i vari contenuti prodotti con la collaborazione di Giacomo Galanda, membro del Team Illumina di Sport e Salute, generando oltre **90.000 visualizzazioni.**

La madrina della Coppa Italia, la modella e influencer di origine kosovara **Marigona Gona**, è stata non solo protagonista nella giornata conclusiva della kermesse portando il trofeo in campo prima della finale ma anche di uno shooting fotografico allo Juventus Stadium, all'Inalpi Arena e nella splendida Reggia di Venaria. I contenuti postati da LBA, in collaborazione con la influencer hanno prodotto **più di un milione di visualizzazioni**.

Una novità assoluta dell'edizione 2025 della Frecciarossa Final Eight è stata il **live prepartita** su YouTube condotto da Paolo Citrini con approfondimenti, curiosità ed interviste agli ospiti a pochi minuti dalla palla a due delle partite. Sono stati prodotti **4 live** che hanno generato quasi **2.000 visualizzazioni**.

Infine, confermando anche la collaborazione con i propri sponsor e grazie all'apporto dell'Advisor Infront, la LBA ha realizzato **414 contenuti digitali brandizzati** per i propri partner generando **3.833.615 visualizzazioni**.

L'INTERNAZIONALITA DELLA FRECCIAROSSA FINAL EIGHT 2025

Grazie agli accordi internazionali definiti dall'Advisor Infront la **Frecciarossa Final Eight 2025** è stata trasmessa anche nel territorio dei Balcani (TV Arena), nei Paesi Baltici (Setanta Sports), Grecia (COSMOTE TV), Israele (Charlton), Turchia (Sports TV), Polonia (PolSat), Georgia (1TV Georgia), Kazakhstan (Sport+), Slovacchia (RTVS), Cechia (Sporty TV), Ucraina (MainCast) e USA (Next Level) a cui si è aggiunta – per garantire una copertura senza precedenti – **DAZN** che ha trasmesso gratuitamente le partite in tutto il resto del mondo.

La Final Eight 2025 è stata inoltre per la prima volta trasmessa gratuitamente anche su **EuroLeague TV** in UK, Svizzera, Paesi Bassi, Belgio, Danimarca, Norvegia e Svezia.

Durante l'Evento di Torino la Final Eight, LBA ha ospitato anche alcuni volti televisivi noti nel panorama del basket internazionale che hanno contribuito ad arricchire la narrazione dell'evento, portando la sua visibilità ad un pubblico globale. Si tratta di **Deniz Aksoy (Turchia)** e **Ana Quiles (Spagna)**, punti di riferimento per

Ritaglio stampa ad uso esclusivo del destinatario, non riproducibile.
095047

www.ecostampa.it

gli appassionati di basket di tutto il mondo, che hanno interagito con i volti LBA Camilla Vescovi e Alma Pellegrini.

Tutte le cronache delle partite sono state trasformate in **podcast a due voci in inglese**: ispirati alla narrazione della LBA e creati grazie all'uso dell'intelligenza artificiale generativa (utilizzando la piattaforma NotebookLM), i podcast sono stati distribuiti sul canale YouTube e su sito e app della LBA.

PREVIOUS POST
ALLEANZA STRATEGICA F.C. COMO WOMEN-TECHNOGYM

NEXT POST
IL SENATO PRONTO A PORRE FINE AI DIVIETI DEL DECRETO DIGNITÀ SULLA PUBBLICITÀ DEI GIOCHI E SCOMMESSE.

NO COMMENT

LEAVE A REPLY

Il tuo indirizzo email non sarà pubblicato. I campi obbligatori sono contrassegnati *

Ritaglio stampa ad uso esclusivo del destinatario, non riproducibile.
095047

SPORTEFINANZA.IT

www.ecostampa.it

Boom sui social delle Final Eight: oltre 24 milioni di visualizzazioni

Le Final Eight in crescita sui social . La Lega Basket A ha confermato la costante crescita sui propri canali digitali anche nella Frecciarossa Final Eight 2025 da poco conclusa, offrendo numerosi contenuti esclusivi e coinvolgenti sulle varie piattaforme, grazie anche al supporto dell´Official Advisor Infront I contenuti social realizzati da LBA sono stati in tutto ben . Significativo l´aumento, rispetto alla edizione 2024, delle visualizzazioni (, +12%), delle interazioni (, +30,8%), e della visione dei video pubblicati (visualizzazioni, +4%). In crescita anche sito e app di Lega Basket, che hanno totalizzato 242.554 sessioni (+3,2% rispetto allo scorso anno) e 1.164.966 visualizzazioni (+1,4%), con l´aumento del traffico che certifica l´elevato interesse degli appassionati. powered by Final Eight social: i contenuti più visti Il contenuto avente protagonista un giocatore più visto (628mila visualizzazioni) è stato il video del taglio di capelli del capitano della Dolomiti Energia Trentino Toto Forray , per festeggiare il trionfo nella Frecciarossa Final Eight 2025, a conferma del grande interesse da parte dei fan per i contenuti dietro le quinte che LBA può offrire in esclusiva. Fra i contenuti più visti il reel in collaborazione con la Master of Ceremony della finale, il volto di DAZN Giusy Meloni , ha totalizzato oltre un milione di visualizzazioni, seguito dal reel in collaborazione con DAZN dell´ex cestista e influencer Valentina Vignali di lancio della competizione (visualizzazioni) e dallo scambio di maglie tra l´ala della Trapani Shark, Amar Alibegovic, e la stella della Juventus Women, Alisha Lehmann (visualizzazioni). Importante è stato anche l´apporto delle 6 Community di basket coinvolte da LBA, che hanno realizzato 169 contenuti , totalizzando 10.095.724 visualizzazioni e supportando la LBA nell´amplificare l´attenzione di nuovi pubblici. Lo stesso discorso vale anche per il coinvolgimento di influencer e celebrity, con la presenza di 66 ospiti nelle varie giornate, che hanno contribuito con 661 contenuti per un totale di 36.478.566 visualizzazioni COPPA ITALIA A TRENTO Il successo delle Final Eight 2025: dalla prima volta di Trento al record spettatori Importante affluenza di pubblico all´Inalpi Arena, attestatasi sui 46.420 spettatori nel totale dei cinque giorni di gara maschili e femminili, migliorando il dato dello scorso anno. Final Eight social: le collaborazioni con gli altri sport Nel corso della Frecciarossa Final Eight 2025 sono state inoltre realizzate attività in collaborazione con le squadre di calcio Juventus FC (generando oltre 2 milioni di visualizzazioni) e Torino FC visualizzazioni), con le mascotte Bugs Bunny e Titti in collaborazione con Warner Bros. Italy (oltre visualizzazioni). Per l´edizione 2025 della Final Eight, realizzata anche grazie al contributo del Ministro per lo Sport e i Giovani , LBA ha dedicato uno spazio nel Foyer dell´Inalpi Arena per la diffusione di una serie di attività extracampo come la promozione della Carta Giovani Nazionale, la piattaforma Giovani2030 e altre iniziative di formazione per i ragazzi delle Scuole del Piemonte tra cui il talk di Andrea De Beni e i vari contenuti prodotti con la collaborazione di Giacomo Galanda, membro del Team Illumina di Sport e Salute, generando oltre 90.000 visualizzazioni. Final Eight social: la madrina della Coppa Italia e gli altri volti noti La madrina della Coppa Italia, la modella e influencer di origine kosovara Marigona Gona , è stata non solo protagonista nella giornata conclusiva della kermesse portando il trofeo in campo prima della finale ma anche di uno shooting fotografico allo Juventus Stadium, all´Inalpi Arena e nella splendida Reggia di Venaria. I contenuti postati da LBA, in collaborazione con la influencer hanno prodotto più di un milione di visualizzazioni Durante l´Evento di Torino la Final Eight, LBA ha ospitato anche alcuni volti televisivi noti nel panorama del basket internazionale che hanno contribuito ad arricchire la narrazione dell´evento, portando la sua visibilità ad un pubblico globale. Si tratta di Deniz Aksoy (Turchia) e Ana Quiles (Spagna) , punti di riferimento per gli appassionati di basket di tutto il mondo, che hanno interagito con i volti LBA Camilla Vescovi e Alma Pellegrini. il volto delle final eight Marigona Gona è la madrina della Coppa Italia di basket 2025 La modella di origini kosovare sarà protagonista della Frecciarossa Final Eight nella giornata conclusiva della kermesse portando il trofeo prima della finale. L´innovazione al centro della strategia di comunicazione LBA Una novità assoluta dell´edizione 2025 della Frecciarossa Final Eight è stata il live prepartita su YouTube condotto da Paolo Citrini con approfondimenti, curiosità ed interviste agli ospiti a pochi minuti dalla palla a due delle partite. Sono stati prodotti 4 live che hanno generato quasi 2.000 visualizzazioni Infine, confermando anche la collaborazione con i propri sponsor e grazie all´apporto dell´Advisor Infront, la LBA ha realizzato 414 contenuti digitali brandizzati per i propri partner generando 3.833.615 visualizzazioni Tutte le cronache delle partite sono state trasformate in podcast a due voci in inglese ispirati alla narrazione della LBA e creati grazie all´uso dell´intelligenza artificiale generativa (utilizzando la piattaforma NotebookLM), i podcast sono stati distribuiti sul canale YouTube e su sito e app della LBA. Tutta la Serie A Enilive è solo su DAZN: 7 partite in esclusiva e 3 in co-esclusiva a giornata. Attiva

Ritaglio stampa ad uso esclusivo del destinatario, non riproducibile.
095047

SPORTEFINANZA.IT

www.ecostampa.it

ora. Sport Basket Vedi anche

Ritaglio stampa ad uso esclusivo del destinatario, non riproducibile.

095047

www.ecostampa.it

Accesa ad Atene torcia Special Olympics, domani arrivo a Torino

25 Feb 2025 - 20:21

In evidenza
Inchiesta Curve
"Campioni, il sogno" 20 anni dopo
Mostra tutti
Mondiale per Club 2025
COMMENTA aA

Video >
Pressing
Foto >
Live
Diretta Calcio
Risultati e Classifiche
News Live
Calcio >
Super Bowl 2025
Squadre >
Probabili Formazioni >
Coppa Italia
Mercato >
Motori >
Formula E >
Altri Sport >
Basket
Drive UP
Sondaggi
Podcast >

lella speranza e dell'inclusione si è accesa oggi nel cuore di Atene per illuminare la marcia di ento agli Special Olympics World Winter Games Turin 2025 e per dare luce al futuro di un'intera e di atleti di tutto il mondo. Presso lo Zappeion Megaron si è svolta la solenne cerimonia di rcia dei Giochi Mondiali, che dall'8 al 15 marzo accoglieranno in Italia 1500 atleti di rare lo sport come strumento di trasformazione sociale e culturale. La cerimonia, carica e tradizione, ha seguito un protocollo ispirato ai riti dell'antica Grecia. Presenti le alte cariche il Presidente della Regione Piemonte Alberto Cirio, il Sindaco della Città di Torino Stefano Lo aging Director di Special Olympics Europa Eurasia David Evangelista, il ympics Hellas, Dionyssios Kodellas, Ambasciatore ad.h, e la Presidente del anizzatore dei Giochi di Torino 2025, Patrizia Sandretto Re Rebaudengo. Tutti gli interventi il valore dei Giochi come motore di inclusione e crescita sociale per cambiare la prospettiva delle persone con disabilità intellettive, abbattendo le paure, gli stereotipi e i pregiudizi, o valorizzate per le loro capacità e per i loro talenti. La cerimonia ha raggiunto il suo apice con o Choreodrama, che ha preparato il momento più atteso: l'accensione della Fiamma della ome da tradizione olimpica, la sacerdotessa suprema Iliana Symeonidi, atleta di ginnastica l Olympics Hellas, si è inginocchiata davanti allo specchio parabolico, attendendo che i raggi ssero il fuoco sacro.

nea all'accensione della Fiamma in Grecia, in tutta Italia si è svolta la Community Run. Venti una per ogni regione, nei luoghi più simbolici del Bel Paese. 25 coppie di Atleti e Partner coinvolti gio della torcia e con il supporto delle forze dell'ordine che tradizionalmente scortano il viaggio na dei Giochi verso la destinazione finale, ovvero la Cerimonia di Apertura dell'8 marzo che, nel tto del protocollo olimpico dettato dal CIO, darà il via ufficiale a questa attesa edizione dei ndiali Invernali, che il nostro Paese ospita per la prima volta. "A breve la torcia partirà per il in Italia - racconta la Presidente Patrizia Sandretto Re Rebaudengo - Attraverserà il Piemonte, cuole, associazioni, cittadini e giungerà a Torino portando con sé tutto il significato di questo

ALTRI SPORT ORA PER ORA Vedi tutti >

20:21 Accesa ad Atene torcia Special Olympics, domani arrivo a Torino

20:10 Tennis: Berrettini batte Monfils e va agli ottavi a Dubai

19:48 Sci freestyle: Cdm skicross, Deromedis, Galli e altri 5 in gara da domani

19:36 Tennis, Luca Nardi al secondo turno a Dubai

19:09 Pancalli, per valorizzare diritto allo sport servono strutture

Ritaglio stampa ad uso esclusivo del destinatario, non riproducibile.
095047

www.ecostampa.it

Questa fiamma accende una responsabilità collettiva: continuare a lavorare per un futuro dove lo lavvero uno strumento di uguaglianza e di crescita per tutti".

Il viaggio della Torcia è iniziato con il passaggio simbolico della Fiamma alla Presidente del Comitato iochi, che ha acceso la Torcia di Mark McCorkle, Presidente del Comitato LETR orch Run). McCorkle ha quindi posato una corona d'ulivo sul capo dei primi quattro leti Special Olympics Andrea Spezzano (Italia) e Aris Makris (Grecia), accompagnati Paolo Vialardi (Italia) e Nikolaos Angelakis (Grecia). Un'incoronazione che ha dato Torch Run, con cui la Fiamma ha attraversato i luoghi più iconici della capitale ellenica: a Piazza Syntagma, dall'Arco di Adriano fino alla sede dell'Ambasciata Italiana. Ma l'inizio.

partirà per l'Italia e domani arriverà a Torino. Lì inizierà il tour piemontese della Final Leg che toccherà le principali località piemontesi fino all'8 marzo quando, accolta dall'entusiasmo di migliaia di tifosi, entrerà trionfalmente all'Inalpi Arena, illuminando la cerimonia di apertura degli Special Olympics World Winter Games Turin 2025.

Seguici anche su

"Il viaggio della fiaccola che parte oggi da Atene segna il percorso di avvicinamento a un grande evento che il Piemonte si prepara a ospitare per il suo carico di emozioni sportive e, in questa occasione in particolare, per il suo profondo significato di inclusione e solidarietà - dichiara il presidente della Regione Piemonte Alberto Cirio - In questi anni abbiamo lavorato per rendere il Piemonte protagonista di eventi internazionali, che abbiamo organizzato con professionalità e competenza, nella convinzione che questi siano motore di sviluppo e di promozione turistica. Con la stessa passione ci prepariamo agli Special Olympics World Winter Games Turin, che in più ricordano a tutti noi che la determinazione e dedizione consentono di superare ogni ostacolo e rendere la nostra società sempre più accogliente e solidale". "Oggi - spiega il sindaco di Torino Stefano Lo Russo - è iniziato il viaggio della fiaccola degli Special Olympics che la porterà fino alla nostra città dove avremo avrà presto l'onore di accoglierla insieme a atlete e atleti, delegazioni e tecnici per un evento straordinario. Gli Special Olympics 2025 permetteranno a Torino di vivere giorni di gare emozionanti e saranno soprattutto un'occasione per diffondere un messaggio fondamentale: lo sport è per tutti, lo sport è passione, inclusione, unione. Buon viaggio, fiaccola degli Special Olympics 2025, Torino ti aspetta!"

Commenti (0)
Inizia la discussione
Disclaimer
Commenta
0/300 caratteri

Ultimi video
VEDI TUTTI

I più visti di Altri Sport

Ritaglio stampa ad uso esclusivo del destinatario, non riproducibile.
095047

BASKET

Coppa Italia Frecciarossa, risultati da capogiro per l'edizione 2025: tutti i numeri

Significativo l'aumento, rispetto alla edizione 2024, delle visualizzazioni (24.616.099, +12%), delle interazioni (899.041, +30,8%), e della visione dei video pubblicati (15.092.994 visualizzazioni, +4%).

Giovanni Cardarello
Collaboratore Sport
25 febbraio 2025 20:10

Il trionfo di Trento in Coppa Italia

Basket 2024-2025 **Serie A**

La LBA ha confermato la costante crescita sui propri canali digitali anche nella Frecciarossa Final Eight 2025 da poco conclusa, offrendo numerosi contenuti esclusivi e coinvolgenti sulle varie piattaforme, grazie anche al supporto dell'Official Advisor Infront. I contenuti social realizzati da LBA sono stati in tutto ben 939. Significativo l'aumento, rispetto alla edizione 2024, delle visualizzazioni (24.616.099, +12%), delle interazioni (899.041, +30,8%), e della visione dei video pubblicati (15.092.994 visualizzazioni, +4%).

In crescita anche sito e app di Lega Basket, che hanno totalizzato 242.554 sessioni (+3,2% rispetto allo scorso anno) e 1.164.966

Ritaglio stampa ad uso esclusivo del destinatario, non riproducibile.
095047

www.ecostampa.it

visualizzazioni (+1,4%). Il contenuto avente protagonista un giocatore più visto (628.000 visualizzazioni) è stato il video del taglio di capelli del capitano della Dolomiti Energia Trentino, Toto Forray, per festeggiare il trionfo nella Frecciarossa Final Eight 2025, a conferma del grande interesse da parte dei fan per i contenuti "dietro le quinte" che LBA può offrire in esclusiva.

I contenuti più visti

Fra i contenuti più visti il reel in collaborazione con la Master of Ceremony della finale, il volto di DAZN Giusy Meloni, ha totalizzato oltre un milione di visualizzazioni, seguito dal reel in collaborazione con DAZN dell'ex cestista e influencer Valentina Vignali di lancio della competizione (926.000visualizzazioni) e dallo scambio di maglie tra l'ala della Trapani Shark, Amar Alibegovic, e la stella della Juventus Women, Alisha Lehmann (694.000 visualizzazioni).

Importante è stato anche l'apporto delle 6 Community di basket coinvolte da LBA, che hanno realizzato 169 contenuti, totalizzando 10.095.724 visualizzazioni e supportando la LBA nell'amplificare l'attenzione di nuovi pubblici. Lo stesso discorso vale anche per il coinvolgimento di influencer e celebrity, con la presenza di 66 ospiti nelle varie giornate, che hanno contribuito con 661 contenuti per un totale di 36.478.566 visualizzazioni.

Nel corso della Frecciarossa Final Eight 2025 sono state inoltre realizzate attività in collaborazione con le squadre di calcio Juventus FC (generando oltre 2 milioni di visualizzazioni) e Torino FC (712.000 visualizzazioni), con le mascotte Bugs Bunny e Titti, in collaborazione con Warner Bros. Italy (oltre 100.000 visualizzazioni).

Per l'edizione 2025 della Final Eight, realizzata anche grazie al contributo del Ministro per lo Sport e i Giovani, LBA ha dedicato uno spazio nel Foyer dell'Inalpi Arena per la diffusione di una serie di attività extracampo come la promozione della Carta Giovani Nazionale, la piattaforma Giovani2030 e altre iniziative di formazione per i ragazzi delle Scuole del Piemonte tra cui il talk di Andrea De Beni e i vari contenuti prodotti con la collaborazione di Giacomo Galanda, membro del Team Illumina di Sport e Salute, generando oltre 90.000 visualizzazioni.

Gli influencer

La madrina della Coppa Italia, la modella e influencer di origine kosovara Marigona Gona, è stata non solo protagonista nella giornata conclusiva della kermesse portando il trofeo in campo prima della finale ma anche di uno shooting fotografico allo Juventus Stadium, all'Inalpi Arena e nella splendida Reggia di Venaria. I contenuti postati da LBA, in collaborazione con la influencer hanno prodotto più di un milione di visualizzazioni.

Una novità assoluta dell'edizione 2025 della Frecciarossa Final Eight è stata il live prepartita su YouTube condotto da Paolo Citrini con approfondimenti, curiosità ed interviste agli ospiti a pochi minuti dalla palla a due delle partite. Sono stati prodotti 4 live che hanno generato quasi 2.000 visualizzazioni.

Infine, confermando anche la collaborazione con i propri sponsor e grazie all'apporto dell'Advisor Infront, la LBA ha realizzato 414 contenuti digitali brandizzati per i propri partner
generando 3.833.615 visualizzazioni.

L'internazionalità della Frecciarossa Final Eight 2025

Grazie agli accordi internazionali definiti dall'Advisor Infront la Frecciarossa Final Eight 2025 è stata trasmessa anche nel territorio dei Balcani (TV Arena), nei Paesi Baltici (Setanta Sports), Grecia (COSMOTE TV), Israele (Charlton), Turchia (Sports TV), Polonia (PolSat), Georgia (1TV Georgia), Kazakhstan (Sport+), Slovacchia (RTVS), Cechia (Sporty TV), Ucraina (MainCast) e USA (Next Level) a cui si è aggiunta - per garantire una copertura senza precedenti - DAZN che ha trasmesso gratuitamente le partite in tutto il resto del mondo.

La Final Eight 2025 è stata inoltre per la prima volta trasmessa gratuitamente anche su EuroLeague TV in UK, Svizzera, Paesi Bassi, Belgio, Danimarca, Norvegia e Svezia. Durante l'Evento di Torino la Final Eight, LBA ha ospitato anche alcuni volti televisivi noti nel panorama del basket internazionale che hanno contribuito ad arricchire la narrazione dell'evento, portando la sua visibilità ad un pubblico globale. Si tratta di Deniz Aksoy (Turchia) e Ana Quiles (Spagna), punti di riferimento per gli appassionati di basket di tutto il mondo, che hanno interagito con i volti LBA Camilla Vescovi e Alma Pellegrini.

Ritaglio stampa ad uso esclusivo del destinatario, non riproducibile.
095047

Tutte le cronache delle partite sono state trasformate in podcast a due voci in inglese: ispirati alla narrazione della LBA e creati grazie all'uso dell'intelligenza artificiale generativa (utilizzando la piattaforma NotebookLM), i podcast sono stati distribuiti sul canale YouTube e su sito e app della LBA.

© Riproduzione riservata

Si parla di

Coppa Italia Frecciarossa LBA Serie A

Sullo stesso argomento

BASKET

NBA, infortunio per Wembanyama: stagione finita. La diagnosi e i tempi di recupero

BASKET

NBA All Star Game, trionfa il team di Shaquille O'Neal: polemica sui premi finali

BASKET

Nba All Star Game, Herro vince la gara del tiro da tre McClung quella delle schiacciate

BASKET

NBA, Doncic esordio vincente con i Lakers: "In campo mi sono divertito"

1. **BASKET**
NBA, infortunio per Wembanyama: stagione finita. La diagnosi e i tempi di recupero

2. **BASKET**
Eurobasket 2025, tutto pronto per Italia-Ungheria: i 12 azzurri in campo e dove vedere la gara in tv

3. **BASKET**
Draft Nba e acrobazie mozzafiato dei Dunking Devils infiammano piazza De Nava

4. **BASKET**
Una squadra speciale, l'Olimpia Milano Under 19 conquista la Next Gen Cup

5. **BASKET**
L'Apu Udine domina l'Assigeco Piacenza e la supera in un caldissimo PalaCarnera

In Evidenza

Ritaglio stampa ad uso esclusivo del destinatario, non riproducibile.

095047

Quotidiano
25-02-2025
Pagina 25
Foglio 1

TORINO CRONACAQUI

www.ecostampa.it

INALPI ARENA Palazzetto sold out venerdì 28 febbraio per il mega deejay set del Capitano

Gigi Dag: «Mancano pochi giorni, ci vediamo a Torino»

Gigi D'Agostino torna a casa. Sono ancora fresche le emozioni lasciate nel cuore dei fan torinesi dal Capitano nel concerto evento del luglio scorso al Sonic Park Stupinigi e, adesso ci risiamo, con un nuovo live e il più scontato dei sold out. Gigi Dag ha scelto l'Inalpi Arena di Torino, città dove è nato a cresciuto, per l'unica data italiana, il 28 febbraio, che farà da apripista al mini tour invernale all'interno dei palazzetti e che poi lo porterà in Austria, per altre tre tappe ad aprile. Si tratta di un omaggio alla sua gente, al popolo di fan che dalle vie periferiche di Mirafiori, dove ha mosso i primi passi in console, non lo hai mai abbandonato. Non lo ha fatto quando negli anni Novanta prese il volo alla volta di Londra in cerca del successo internazionale e, tanto meno, lo ha fatto quando il 17 dicembre del 2021, giorno del suo compleanno, annunciò a tutti attraverso un posto su facebook di essere gravemente malato. Erano i mesi del lockdown che mise a dura prova il suo delicato sistema immunitario. Sono stati anni terribili per Gigi D'Agostino, anni di cure e isolamento durante i quali, però, i suoi amici, vicini e virtuali, non lo hanno mai lasciato solo. E lui lo sa, per questo ha deciso di scegliere Torino (organizza Reverse) come unica tappa invernale per il mega live dedicato ai palazzetti. E, all'Inalpi Arena è tutto pronto. Le scalinate e la platea si trasformeranno in una discoteca anni Novanta, nell'Ultimo Impero di corso Sebastopoli dove la parola d'ordine sarà una sola: divertimento assoluto. E il conto alla rovescia è iniziato anche per Dag che sui sui canali social sta scandendo i giorni in vista dell'evento: "Mancano pochi giorni, ci vediamo a Torino", recita l'ultimo messaggio datato 11 febbraio, seguito da un cuore, da migliaia di "like" e da centinaia di messaggi d'affetto. Rammarico di molti, non avere trovato i biglietti per un evento andato tutto esaurito in una manciata di giorni. È l'effetto Capitano, l'effetto Gigi D'Agostino. Per quanto riguarda la scaletta, che sarà preceduta dal deejay set di Luca Noise, si alterneranno tutti i cult del Capitano: Bla Bla Bla, Better Off Alone, Nel blu, dipinto di blu, L'amour toujours, 9PM (Till I Come), Narcotic, When the Saints Go Marching In, My Heart, Hollywood, La passion, solo per citarne alcuni.

Simona Totino

Gigi D'Agostino, classe 1967

Ritaglio stampa ad uso esclusivo del destinatario, non riproducibile.

095047

TorinoClick
AGENZIA QUOTIDIANA DELLA CITTÀ DI TORINO

La Fiamma della Speranza accesa ad Atene, inizia il viaggio verso Torino per gli Special Olympics World Winter Games

25 Febbraio 2025/Eventi, Sport, Torinese

La fiamma della speranza e dell'inclusione si è accesa oggi nel cuore di Atene per illuminare la marcia di avvicinamento agli Special Olympics World Winter Games Turin 2025 e per dare luce al futuro di un'intera generazione di atleti di tutto il mondo. Nella storica cornice dello Zappeion Megaron, si è svolta la solenne cerimonia di accensione della Torcia dei Giochi Mondiali, che dall'8 al 15 marzo accoglieranno in Italia 1500 atleti di 101 Paesi per celebrare lo sport come strumento di trasformazione sociale e culturale.

La cerimonia, carica di emozione e tradizione, ha seguito un protocollo ispirato ai riti dell'antica Grecia. Presenti le alte cariche istituzionali, il Presidente della Regione Piemonte Alberto Cirio, il Sindaco della Città di Torino Stefano Lo Russo, Presidente e Managing Director di Special Olympics Europa Eurasia David Evangelista, il Presidente di Special Olympics Hellas, Dionyssios Kodellas, Ambasciatore ad.h, e la Presidente del Comitato Organizzatore dei Giochi di Torino 2025, Patrizia Sandretto Re Rebaudengo.

Tutti gli interventi hanno ribadito il valore dei Giochi come motore di inclusione e crescita sociale per cambiare la prospettiva nei confronti delle persone con disabilità intellettive, abbattendo le paure, gli stereotipi e i pregiudizi, affinché siano valorizzate per le loro capacità e per i loro talenti. La cerimonia ha raggiunto il suo apice con il suggestivo *Choreodrama*, che ha preparato il momento più atteso: l'accensione della Fiamma della Speranza. Come da tradizione olimpica,
la sacerdotessa suprema Iliana Symeonidi, atleta di ginnastica ritmica Special Olympics Hellas, si è inginocchiata davanti allo specchio parabolico, attendendo che i raggi del sole generassero il fuoco sacro.

In contemporanea all'accensione della Fiamma in Grecia, in tutta Italia si è svolta la Community Run. Venti staffette, una per ogni regione, nei luoghi più simbolici del Bel Paese. 25 coppie di Atleti e Partner coinvolti nel passaggio della torcia e con il supporto delle forze dell'ordine che tradizionalmente scortano il viaggio della fiamma dei Giochi verso la destinazione finale, ovvero la Cerimonia di Apertura dell'8 marzo che, nel pieno rispetto del protocollo olimpico dettato dal CIO, darà il via ufficiale a questa attesa edizione dei Giochi Mondiali Invernali, che il nostro Paese ospita per la prima volta.

"A breve la torcia partirà per il suo viaggio in Italia", racconta la Presidente Patrizia Sandretto Re Rebaudengo. *"Attraverserà il Piemonte, accolta da scuole, associazioni, cittadini e giungerà a Torino portando con sé tutto il significato di questo cammino. Questa fiamma accende una responsabilità collettiva: continuare a lavorare per un futuro dove lo sport sia davvero uno strumento di uguaglianza e di crescita per tutti".*

Da Atene a Torino

Il viaggio della Torcia è iniziato con il passaggio simbolico della Fiamma alla Presidente del Comitato Organizzatore dei Giochi, che ha acceso la Torcia di Mark McCorkle, Presidente del Comitato LETR (Law Enforcement Torch Run). McCorkle ha quindi posato una corona d'ulivo sul capo dei primi quattro tedofori ufficiali: gli atleti Special Olympics Andrea Spezzano (Italia) e Aris Makris (Grecia), accompagnati dagli agenti di polizia Paolo Vialardi (Italia) e Nikolaos Angelakis (Grecia). Un'incoronazione che ha dato ufficialmente il via al Torch Run, con cui la Fiamma ha attraversato i luoghi più iconici della capitale ellenica: dal Parlamento Greco a Piazza Syntagma, dall'Arco di Adriano fino alla sede dell'Ambasciata Italiana. Ma il suo viaggio è solo all'inizio.

Stasera la torcia partirà per l'Italia e domani arriverà a Torino. Lì inizierà il tour piemontese della Final Leg che toccherà le principali località piemontesi fino all'8 marzo quando, accolta dall'entusiasmo di migliaia di tifosi, entrerà trionfalmente all'Inalpi Arena, illuminando la cerimonia di apertura degli Special Olympics World Winter Games Turin 2025.

" Il viaggio della fiaccola che parte oggi da Atene segna il percorso di avvicinamento a un grande evento che il Piemonte si prepara a ospitare per il suo carico di emozioni sportive e, in questa occasione in particolare, per il suo profondo significato di inclusione e solidarietà – dichiara il presidente della Regione Piemonte Alberto Cirio – *In questi anni abbiamo lavorato per rendere il Piemonte protagonista di eventi internazionali, che abbiamo organizzato con professionalità e competenza, nella convinzione che questi siano motore di sviluppo e di promozione turistica. Con la stessa passione ci prepariamo agli Special Olympics World Winter Games Turin, che in più ricordano a tutti noi che la determinazione e dedizione consentono di superare ogni ostacolo e rendere la nostra società sempre più accogliente e solidale".*

"Oggi – spiega il sindaco di Torino Stefano Lo Russo – *è iniziato il viaggio della fiaccola degli Special Olympics che la porterà fino alla nostra città dove avremo avrà presto l'onore di accoglierla insieme a atlete e atleti, delegazioni e tecnici per un evento straordinario. Gli Special Olympics 2025 permetteranno a Torino di vivere giorni di gare emozionanti e saranno soprattutto un'occasione per diffondere un messaggio fondamentale: lo sport è per tutti, lo sport è passione, inclusione, unione. Buon viaggio, fiaccola degli Special Olympics 2025, Torino ti aspetta!"*

La Final Leg dà luce al claim dei Giochi: "Il Futuro è qui"

La Final Leg, evento che anticipa e annuncia ogni edizione dei Giochi Mondiali Special Olympics, è anche universalmente riconosciuto come il più grande veicolo di sensibilizzazione pubblica e di raccolta fondi per il movimento fondato nel 1968 da Eunice Kennedy Shriver. Un appuntamento che avvicina le comunità e simboleggia il coraggio e la celebrazione della diversità, unendo popoli in tutto il mondo. Un'opportunità unica di promozione del messaggio di inclusione di Special Olympics che darà la possibilità a tanti volontari e famigliari di essere protagonisti. Il viaggio della Fiamma diventa così il viaggio dell'inclusione. Un'opportunità unica di promozione del messaggio di inclusione di Special Olympics che darà la possibilità a tanti atleti, volontari e familiari di essere protagonisti. Torino l'attende con il cuore aperto.

La Storia della Torcia

Dal 1936, con la prima staffetta della Torcia Olimpica, il Torch Run è diventato uno dei momenti più iconici della cerimonia di apertura dei Giochi. La Fiamma viene accesa in onore della dea Estia, simbolo di unità e forza. Nel 1981, grazie a un'intuizione del capo della polizia di Wichita, Richard LaMunyon, è nato il Law Enforcement Torch Run (LETR), un movimento che ha visto poliziotti e atleti Special Olympics uniti per sensibilizzare e raccogliere fondi per lo sport inclusivo. Tutti gli eventi legati alle Torch Run hanno un potente valore simbolico e seguono il protocollo dettato dal Comitato Olimpico Internazionale per tutti gli eventi legati al Torch Run.

Oggi, oltre 97.000 membri delle forze dell'ordine in 44 Paesi, tra cui tutti gli Stati americani, partecipano alla staffetta della Fiamma della Speranza.

Ritaglio stampa ad uso esclusivo del destinatario, non riproducibile.

095047

www.ecostampa.it

TorinOggi.it
dal 2008
Edizione locale IlNazionale.it

CULTURA E SPETTACOLI | 25 febbraio 2025, 07:00

Gigi Dag all'Inalpi Arena, Gauguin al Mastio della Cittadella: ecco cosa fare a Torino fino a domenica 2 marzo

Al Regio arriva "Rigoletto", a teatro uno spettacolo per spettatori connessi con le cuffie wireless. Poi le Baccanti, il Faust e l'Anatra all'arancia. Tra i grandi nomi Lavia, Pivetti, Giò Di Tonno

IN BREVE

martedì 25 febbraio

Gigi Dag all'Inalpi Arena, Gauguin al Mastio della Cittadella: ecco cosa fare a Torino fino a domenica 2 marzo

lunedì 24 febbraio

Un minuto di silenzio in Sala Rossa per Gaetano Renda

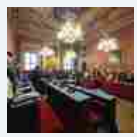

Ritaglio stampa ad uso esclusivo del destinatario, non riproducibile.

095047

www.ecostampa.it

I corsivi di Virginia
Fiera Nazionale del Peperone
Cultura Energetica
La finanza in parole semplici
Uno scatto, una storia
Ristoblog Acqua Hydra
Pronto condominio
Orgoglio Torinese
Un Occhio sul Mondo
io_viaggio_leggero
Non solo Fumetti
Torino 2025
Voci della crisi
Ristoranti & C. Torino
Copertina

Gigi "Dag" D'Agostino

EVENTI

GIGI D'AG

Venerdì 28 febbraio ore 21

Il "Capitano" **Gigi D'Agostino** torna a esibirsi nella sua città, dopo l'antipasto che aveva dato lo scorso luglio quando si era esibito al Sonic Park a Stupinigi: il re dei dj e della musica dance farà vibrare l'Inalpi Arena con tutti i suoi più grandi successi, dall'"*Amour Toujours*" alla "*Passion*" e a "*Bla bla bla*". Uno show unico per celebrare Torino e la musica, un'esperienza che si preannuncia indimenticabile.
INFO: *Palaolimpico Inalpi Arena, corso Sebastopoli 123, www.inalpiarena.it*

SEEYOUSOUND

Fino al 28 febbraio

Seeyousound Music Film Festival sta per tornare: l'edizione numero 11 si terrà fino al 28 febbraio nelle sale Cabiria e Rondolino del cinema Massimo, con il consueto programma ricco di cinema, di musica e di eventi dal vivo. L'apertura sarà con l'anteprima italiana di Blur: To The End del regista Tobi L., che ha seguito la band britannica nel loro percorso musicale e privato verso Wembley, dove hanno celebrato nel 2023 la propria carriera con un doppio live e un nuovo disco, The Ballad of Darren.
INFO: *https://www.seeyousound.org/*

MUSICA E CONCERTI

ANNA CASTIGLIA

Giovedì 27 febbraio

Anna Castiglia torna a Torino per esibirsi giovedì 27 febbraio all'Hiroshima

ACCADEVA UN ANNO FA

Eventi
Da Palazzo Madama a Stupinigi, da Racconigi a Venaria: sport e cultura marciano insieme nella Maratona Reale

Volley
Volley A1/F: la Wash4green Pinerolo emoziona e sfila un punto a Milano

Cultura e spettacoli
Un musical a passo di danza: al Colosseo arriva Billy Elliot

Leggi tutte le notizie

Al Regio un classico da sold out: Rigoletto fa il pienone con l'edizione "oscura" di Leo Muscato

Riecco il "Passepartout" per andare alla scoperta degli ambienti segreti della Palazzina di Stupinigi

Due giorni di servizi speciali per celebrare il ruolo delle donne: arriva il Tram al femminile

Lingotto Musica: le Variazioni Goldberg secondo Angela Hewitt il concerto in Sala 500

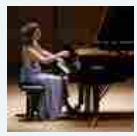

FILM - Con September 5 si rivive il dramma delle Olimpiadi di Monaco in direttasulla ABC

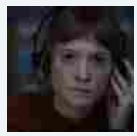

Anna Castiglia parte con il nuovo tour dall'Hiroshima: "A Torino ho fatto la gavetta, una città perfetta per iniziare"

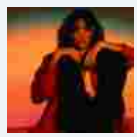

domenica 23 febbraio

A Bosconero due sorelle e una commedia esilarante

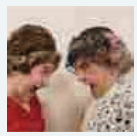

Il Museo della Cavalleria di Pinerolo racconta la storia d'Italia con bandiere e stendardi

Leggi le ultime di: Cultura e spettacoli

Ritaglio stampa ad uso esclusivo del destinatario, non riproducibile.

095047

www.ecostampa.it

Mon Amour come prima tappa del suo nuovo Mi piace tour. “Per me sicuramente è un’enorme emozione - racconta l’artista -. Ci sono stata a vedere tanti concerti quando vivevo a Torino e di recente sono stata ospite dello spettacolo di Guido Catalano. È stato bellissimo avere un assaggio di quel palco. Per me è davvero bello iniziare il nuovo tour da Torino. È un po’ un cerchio che si chiude”.
INFO: *https://hiroshimamonamour.org/*

EL PONY PISADOR (E)
Venerdì 28 febbraio ore 21.30
El Pony Pisador (“Il Pony Scalciante”) è attualmente una delle band folk più importanti della Catalogna. Spettacoli straordinariamente trascinanti, imprevedibili, divertenti e l’altissima qualità della loro musica ha permesso a questi cinque giovani catalani strabordanti energia, talento ed entusiasmo di collezionare in brevissimo tempo oltre 6 milioni di ascolti in streaming, e la costante crescita della loro fanbase è inarrestabile. Mescolare l’universo di J.R.R. Tolkien con quello dei Monty Python, aggiungere una generosa dose di irrefrenabile energia folk contemporanea e una vagonata di talento… ecco il sound de El Pony Pisador! Nell’aprile 2023 la band ha aperto il concerto al FolkClub di The Longest Johns (band inglese affermatasi a livello mondiale grazie alla riproposizione dei Sea Shanties) riscuotendo un successo incredibile. In meno di tre anni El Pony Pisador ha pubblicato due album e si è esibito in tutta Europa, partecipando a festival come l’Eurofolk in Germania, l’Appingedam Folk in Olanda, il North Sea Folk & Shanties Festival in Belgio, il Severn Seas Festival nel Regno Unito, La Fête des Chants Marins in Canada, al Bay City Maritime Festival e al Folk Alliance International di Kansas City negli Stati Uniti, all’Albany International Folk e in un tour “tutto esaurito” in Australia e all’Hozo Music Festival di Ho Chi Minh City, in Vietnam. Un’energia incontenibile, un successo che non è un fuoco di paglia: è garantito.
INFO: *www.folkclub.it*

LIRICA

RIGOLETTO
Da Venerdì 28 febbraio a Martedì 11 marzo
Capolavoro verdiano ispirato a Victor Hugo. Opera intensa e tragica, racconta la storia di un giullare deforme, intrappolato nella sua sete di vendetta, che finisce per perdere ciò che ha di più caro: la figlia Gilda. Tra le arie più famose, la celebre "***La donna è mobile***". Con **George Petean** (Rigoletto), Piero Pretti (Duca di Mantova) e Giuliana Gianfaldoni (Gilda). La regia è di **Leo Muscato**.
INFO: *Teatro Regio, piazza Castello 215, tel. 0118815241/242, www.teatroregio.torino.it*

ONE WO(MEN) SHOW

GIORGIA FUMO - "VITA BASSA"
Mercoledì 26 febbraio ore 20.30

Una delle rivelazioni nel mondo della comicità torna in scena con lo spettacolo che l’ha svelata al pubblico torinese. Romana, ingegnere, improvvisatrice teatrale e stand-up comedienne racconta un universo di

Ritaglio stampa ad uso esclusivo del destinatario, non riproducibile.
095047

www.ecostampa.it

originali mondi comici in uno spassoso affresco contemporaneo di osservazioni acute e aneddoti esilaranti sulla generazione dei trentenni, ma non solo. Dai viaggi che devono essere a tutti i costi “esperienze” ai programmi in cui si scelgono abiti da sposa, dalla vita in ufficio ai “lasciamenti” nell’era dei social, **Giorgia Fumo** porta sul palco una comicità intelligente e mai banale.
INFO: *Teatro Colosseo, via Madama Cristina 71, tel. 011.6698034, www.teatrocolosseo.it*

PATRIZIA PELLEGRINO - "HO SCELTO DI SORRIDERE"
Mercoledì 26 febbraio ore 21

Tratto dall’omonimo libro, "*Ho scelto di sorridere*" è un viaggio teatrale tra musica, ironia e riflessioni sulla resilienza femminile. Una storia di ottimismo e coraggio che racconta come affrontare le difficoltà della vita con il sorriso, trasformando ogni ostacolo in un’opportunità di crescita. Accompagnata al pianoforte da **Ciro Barbato**, **Patrizia Pellegrino** alterna momenti toccanti e spensierati, regalando al pubblico uno spettacolo pieno di energia e positività.
INFO: *Teatro Gioiello, via Colombo 31, www.teatrogioiellotorino.it*

ANDREA PAONE - "GLOBETROTTER"
Giovedì 27 febbraio ore 21

Dopo il successo mondiale di "*Divergente*" (84 tappe in Italia e 42 nazioni!), **Andrea Paone** torna sul palco con uno spettacolo di comicità tagliente e osservazionale, dove il comico racconta con ironia e black humor le sue esperienze in giro per il mondo, tra pregiudizi culturali, sogni infranti e relazioni complicate. Cosa aspettarsi? Uno show senza filtri, che sfida le convenzioni sociali; storie esilaranti sul mito del sogno americano, l'amore "da film" e le conseguenze tragicomiche dell'uso di droghe a 30 anni; uno sguardo spietato sui preconcetti culturali di ogni paese.
INFO: *Cap10100, corso Moncalieri 18, Torino, per i biglietti clicca QUI*

TEATRO

LE BACCANTI
Dal 25 febbraio al 9 marzo. Orari: martedì, giovedì e sabato ore 19.30; mercoledì e venerdì ore 20.45; domenica ore 16.00. Lunedì riposo

Ritaglio stampa ad uso esclusivo del destinatario, non riproducibile.
095047

Nel quarantennale della loro avventura artistica (1985-2025), i **Marcido Marcidorjs e Famosa Mimosa** tornano alla tragedia greca con "Istruzioni per l'uso del divino amore: mana enigmistico", una riscrittura delle Baccanti a cura di **Marco Isidori** che fa precipitare il testo di Euripide nel loro universo visionario. La tragedia viene attraversata da una dimensione grottesca e ludica, con un Coro Marcido che fonde voce e macchina scenica in un tutt'uno spettacolare.
***INFO**: Teatro Gobetti, via Rossini 8, tel. 0115169555-800235333, www.teatrostabiletorino.it*

LUNGO VIAGGIO VERSO LA NOTTE
Dal 25 febbraio al 9 marzo. Orari: martedì, giovedì e sabato ore 19.30; mercoledì e venerdì ore 20.45; domenica ore 16

Premio Pulitzer per la drammaturgia nel 1957, questo testo è considerato il capolavoro di **Eugene O'Neill** e un pilastro della drammaturgia americana. Un'opera intensa, confessionale, che svela le ombre di una famiglia tormentata in una notte di rivelazioni e conflitti. Qui va in scena con la regia di **Gabriele Lavia**, che lo descrive così: "Un dramma crudele e struggente, un viaggio interiore senza ritorno dentro la fragilità dell'animo umano e la rovina della famiglia. O'Neill scrive la sua opera più intima, trasformando il teatro in uno specchio spietato della propria vita".
INFO: *Teatro Carignano, piazza Carignano 6, tel. 0115169555-800235333, www.teatrostabiletorino.it*

FAUST
Martedì 25 febbraio ore 21, Mercoledì 26 ore 19, Giovedì 27 ore 20, Venerdì 28 ore 21, Sabato 1 ore 19, Domenica 2 ore 17

Un patto con il diavolo, tra modernità e teatro impossibile. Uno spettacolo ironico, visionario e filosofico. **Faust**, l'eroe insoddisfatto che cerca l'eternità, diventa un personaggio talmente autoconsapevole da non poter più agire. Ma il diavolo arriva a sconvolgere tutto, ricordandoci che senza credere nel Male – o nel Teatro – non si può nemmeno credere nel Bene. Adattamento e regia di **Leonardo Manzan**.
INFO: *Teatro Astra, via Rosolino Pilo 8, tel.*

Ritaglio stampa ad uso esclusivo del destinatario, non riproducibile.
095047

www.ecostampa.it

0115634352, www.fondazionetpe.it

TOPI
Mercoledì 26 e Giovedì 27 febbraio ore 20

Spettacolo teatrale che esplora la memoria collettiva, mescolando storia, finzione e metafora. Ambientato nei giorni del **G8 di Genova**, racconta gli eventi tragici di quel periodo attraverso gli occhi di chi era bambino all'epoca, intrecciando narrazione e ricostruzione storica. Lo spettacolo si sviluppa su due piani narrativi paralleli, con una combinazione di prosa e narrazione, realtà e finzione. Vincitore del **Premio Scenario Periferie 2021** e con il patrocinio di Amnesty International, offre una riflessione profonda sugli eventi del passato e sul loro impatto sul presente.
INFO: *CineTeatro Baretti, via Baretti 4, Torino, tel. 011.655187, www.cineteatrobaretti.it*

L'ASSAGGIATRICE DI HITLER
Mercoledì 26 febbraio ore 21

Silvia Gallerano – prima attrice italiana a vincere il The Stage Award for Acting Excellence come Best Solo Performer al Fringe Festival di Edimburgo – e Alessia Giangiuliani portano sul palco un'intensa e struggente interpretazione ispirata al romanzo Premio Campiello 2018 di **Rosella Postorino**. Durante l'inverno del 1943, Rosa, una giovane donna sfuggita ai bombardamenti di Berlino, viene obbligata a diventare un'assaggiatrice di Adolf Hitler, testando ogni pasto per scongiurare il rischio di avvelenamento. Tra la paura costante della morte e il bisogno di sopravvivere, la sua esistenza si trasforma in una continua lotta tra rassegnazione e resistenza. Due sole attrici, attraverso parole, corpo e voce, danno vita a tutti i personaggi della storia, lasciando spazio all'immaginazione dello spettatore.
INFO: *Teatro Concordia, corso Puccini, Venaria, tel. 0114241124, www.teatrodellaconcordia.it*

MAURIZIO MERLUZZO - E SE FACESSI UN TOUR?
Giovedì 27 febbraio ore 21

Maurizio Merluzzo porta sul palco il suo talento poliedrico - doppiatore, attore, influencer e presentatore - in uno spettacolo unico che fonde

Ritaglio stampa ad uso esclusivo del destinatario, non riproducibile.
095047

www.ecostampa.it

doppiaggio, ironia, intrattenimento e motivazione. Con la sua voce inconfondibile, racconta aneddoti divertenti e retroscena del mondo del doppiaggio, alternando sketch comici a riflessioni ispiratrici.
INFO: *Teatro Concordia, corso Puccini, Venaria, tel. 0114241124, www.teatrodellaconcordia.it*

I TRE MOSCHETTIERI
Venerdì 28 febbraio ore 20.30, sabato 1 e domenica 2 marzo ore 16

Una storia di amicizia raccontata da amici veri anche nella vita, l'intreccio di prosa, canto e danza che porta in scena il capolavoro di **Alexandre Dumas**, una vicenda di passioni, onore, vendetta che vuole appassionare il pubblico e riportare in scena una delle storie più appassionanti della letteratura. Il musical pop composto da Giò Di Tonno con la direzione artistica e la regia di **Giuliano Peparini** è un colossal prodotto con un budget che sfiora il milione di euro da Stefano Francioni e dal Teatro Stabile d' Abruzzo diretto da Giorgio Pasotti.
INFO: *Teatro Colosseo, via Madama Cristina 71, tel. 011.6698034, www.teatrocolosseo.it*

L'ANATRA ALL'ARANCIA
Venerdì 28 febbraio ore 20.45, Sabato 1° marzo ore 19.30, Domenica 2 marzo ore 15.30

Commedia brillante e sofisticata che si sviluppa come una partita a scacchi tra sentimenti e strategie relazionali. I protagonisti, inizialmente algidi ed eleganti, si trovano invischiati in una rete di emozioni contrastanti: cinismo, gelosia, rivalità e, soprattutto, amore. La storia, costruita su dialoghi sagaci e situazioni al limite della farsa, mette a nudo le fragilità dei personaggi, trasformandoli gradualmente grazie a una regia raffinata e dinamica. Tra battute taglienti e colpi di scena, la commedia offre un ritratto ironico e profondo delle dinamiche di coppia e delle meschinità umane, facendo ridere ma anche riflettere. Con **Emilio Solfrizzi**, regia di **Claudio "Greg" Gregori**.
INFO: *Teatro Alfieri, piazza Solferino 4, www.teatroalfieritorino.it*

http://www.teatrostabiletorino.it

L'INFERIORITA' MENTALE DELLA DONNA
Venerdì 28 febbraio ore 21, Sabato 1° marzo ore 19.30, Domenica 2 marzo ore 16

Ritaglio stampa ad uso esclusivo del destinatario, non riproducibile.
095047

Liberamente ispirato all'omonimo trattato di **Paul Julius Moebius**, questo spettacolo porta in scena, con la brillantezza e la sagacia di **Veronica Pivetti**, alcune delle più assurde e discriminanti teorie sulla donna elaborate dalla scienza e dalla società nei secoli scorsi. Un viaggio tra ironia, musica e paradossi storici; un evergreen del pensiero reazionario tra musica e parole.
INFO: *Teatro Gioiello, via Colombo 31, www.teatrogioiellotorino.it*

CONFESSIONE DI UN EX PRESIDENTE
Venerdì 28 febbraio ore 21

Lo spettatore non è più solo un osservatore, ma parte integrante dello spettacolo. Attraverso un sistema audio immersivo (delle cuffie wireless), il pubblico entra nei meccanismi del linguaggio politico e della manipolazione della parola. Un ex presidente racconta il suo operato, cercando di ottenere il consenso del popolo, cioè del pubblico. In bilico tra realtà e finzione, il monologo smaschera le tecniche comunicative del potere e mette in discussione il nostro senso critico e la fragilità delle democrazie moderne. Scritto da **Davide Carnevali**, selezionato per il Festival PIIGS di Barcellona, presentato al Piccolo Teatro di Milano, è ora a Torino con la regia di **Vittorio Borsari** e l'interpretazione di **Fabrizio Martorelli**.
INFO: *Spazio Kairos, via Mottalciata 7, biglietteria@ondalarsen.org*

LA VITA AL CONTRARIO - IL CURIOSO CASO DI BENJAMIN BUTTON
Sabato 1° marzo ore 21, Domenica 2 marzo ore 16

Dopo tre anni di repliche e numerosi sold out, torna lo spettacolo tratto dal celebre racconto di **Francis Scott Fitzgerald**, portato in scena da **Giorgio Lupano** con un'interpretazione intensa ed emozionante. La storia dell'uomo nato anziano che vive la sua esistenza al contrario prende vita in un adattamento teatrale firmato **Pino Tierno** e diretto da **Ferdinando Ceriani**.
INFO: *Teatro Erba, corso Moncalieri 241, tel. 0116615447/011.6618404 - www.torinospettacoli.it*

Ritaglio stampa ad uso esclusivo del destinatario, non riproducibile.
095047

www.ecostampa.it

BAMBINI E FAMIGLIE

YOYO PIEDERUOTA
Domenica 23 febbraio ore 16.30

Prodotto da **Santibriganti Teatro**, è una commovente e divertente opera per bambini (dai 5 anni in su) e famiglie. Attraverso la storia di Giovanni e Giorgia, due bambini molto diversi ma legati dalla passione per il gioco e il movimento, lo spettacolo affronta con delicatezza il tema della disabilità, parlando di inclusione, amicizia e accettazione. Lo spettacolo ha vinto il **Festival Internazionale Enfanthéâtre Aosta** 2023/24.
INFO: *Spazio Kairos, via Mottalciata 7, biglietteria@ondalarsen.org*

BALLOON ADVENTURES
Domenica 2, Lunedì 3 e Martedì 4 marzo ore 16.30
Un viaggio magico alla ricerca dei sogni perduti. Cosa accade quando un palloncino sfugge di mano? Due clown aviatori si lanciano in un'avventura straordinaria fino a Balloonia, il luogo dove finiscono i sogni scappati, scoppiati o sgonfi. Riusciranno a riportarli sulla terra? Uno spettacolo poetico e divertente, che alterna leggerezza e profondità, per ricordarci che inseguire un sogno significa vivere. Di e con Andrea Meroni e Fabio Lucignano.
INFO: *Teatro Ragazzi Trg, corso G. Ferraris 266, casateatroragazzi.it*

CINEMA

FOLLEMENTE
Venerdì 28 febbraio ore 21.30
Al The Space di Parco Dora il cast di "FolleMente" incontrerà il pubblico alle 21.30. Tra gli attori del film di Paolo Genovese: Edoardo Leo, Claudia Pandolfi, Pilar Fogliati, Emanuela Fanelli, Maria Chiara Giannetta, Vittoria Puccini, Marco Giallini, Claudio Santamaria, Maurizio Lastrico e Rocco Papaleo. Quanto conosciamo davvero di noi stessi quando prendiamo una decisione? E se dentro di noi esistessero più versioni del nostro IO, ognuna con qualcosa da dire? FolleMente è una brillante commedia romantica che va oltre le apparenze, immergendosi nella mente dei due protagonisti, Piero e Lara, svelando i loro pensieri più nascosti e le battaglie interiori che tutti affrontiamo.
INFO: https://www.thespacecinema.it/al-cinema/torino

DI NOI 4
25 e 26 febbraio ore 19

"Di noi 4" è un film che parla di trentenni, scritto da trentenni, con problemi da trentenni. La prima del film tutto girato a Torino sarà il 25 e

Ritaglio stampa ad uso esclusivo del destinatario, non riproducibile.
095047

www.ecostampa.it

26 febbraio al cinema Fratelli Marx. Protagonisti sono quattro giovani formatisi al Teatro Stabile: Giovanni Anzaldo, Giulia Rupi, Elio D'Alessandro e Roberta Lanave. La regia è invece di Emanuele Gaetano Forte, ma il lungometraggio è frutto di un lavoro collettivo e condiviso, in fase di scrittura e di set, anche dagli attori e autori Giovanni Anzaldo e Giulia Rupi. Insieme formano il gruppo creativo Mumble Group, collettivo che racconta, in profondità ma con ironia, storie immerse nella contemporaneità.
INFO: https://fratellimarxcinema.wordpress.com/

A MAN FELL
Martedì 25 febbraio ore 20.45
L'Associazione Museo Nazionale del Cinema (AMNC) promuove l'anteprima di A Man Fell di Giovanni C. Lorusso in programma martedì 25 febbraio alle 20.45 presso il Cinema Romano. Il film, co-prodotto da Italia, Libano, Francia e Colombia, dopo l'anteprima internazionale alle Giornate degli Autori di Venezia, è ora in corsa per entrare nella cinquina come migliore documentario ai David di Donatello. La proiezione sarà accompagnata in sala dall'autore Giovanni C. Lorusso e dal produttore Salvatore Lizzio di Revok; introducono e moderano l'incontro Valentina Noya Vice Presidente dell'AMNC insieme a Davide Ferrario, Presidente onorario dell'AMNC. Il film gode del patrocinio di Amnesty International Italia.
INFO: **https://bit.ly/3ERcFSR**

SCHEGGE
Fino all'11 maggio
Al CineTeatro Baretti, secondo la formula ormai consolidata, la rassegna proporrà nove appuntamenti "fuori dagli schemi" dedicati al cinema, articolati in altrettante matinées domenicali, sempre alle ore 11, che si concluderanno con un aperitivo offerto nel foyer del cinema. Come nelle precedenti edizioni, la nuova serie di incontri offre sguardi originali e inattesi su generi e autori di oggi e di ieri, movimenti storici e tendenze della settima arte attraverso viaggi tematici in cui vengono proposti al pubblico spezzoni significativi e sequenze di film diversi, "schegge" di cinema raccordate dagli interventi di esperti di varia formazione: non solo critici cinematografici, ma anche registi, storici, giornalisti, saggisti, scrittori.
INFO: *www.aiacetorino.it*

MOSTRE

GAUGUIN. IL DIARIO DI NOA NOA
Dal 1° marzo al 29 giugno
La mostra Gauguin. Il diario di Noa Noa e altre avventure arriva al Mastio della Cittadella. L'esposizione, prodotta da Navigare srl da una iniziativa di Ministero della Difesa - Difesa Servizi S.p.A, e che gode del patrocinio della Regione Piemonte e di Città di Torino, è curata dal piemontese Vincenzo Sanfo. Collezioni private, italiane, francesi e belghe, oltre a quanto proveniente da musei italiani e francesi, per un totale di circa 160 opere, compongono l'omaggio dedicato all'artista transalpino che, con questa mostra, torna a Torino dopo molti anni di assenza. Spiccano tra le opere esposte le 23 preziose xilografie del Diario di Noa Noa (1893-94), scritto dall'artista durante il suo primo soggiorno nella Polinesia francese, mentre disegni, litografie e due opere attribuite a Gauguin: l'olio su tela Femme de Tahiti (1891) e l'acquerello Paysage Tahitien, completano l'esposizione. Quarantacinque opere, tra disegni, incisioni e dipinti, realizzate da 13 nomi illustri dell'arte francese dell'800 tra le quali spiccano quelle di van Gogh, Millet e Bernard, arricchiscono la mostra.
INFO: https://www.navigaresrl.com/mostra/paul-gauguin-il-diario-di-noa-noa-e-altre-avventure/

Ritaglio stampa ad uso esclusivo del destinatario, non riproducibile.
095047

www.ecostampa.it

CON AUDACE RESA
Fino al 18 maggio
Gli spazi di Flashback Habitat Ecosistema per le culture contemporanee, con la direzione artistica di Alessandro Bulgini si animano di una nuova mostra: Con audace resa: Cantieri Montelupo a Flashback Habitat. In esposizione una selezione di ceramiche, frutto del progetto Cantieri Montelupo, il programma di residenze artistiche realizzato dalla Fondazione Museo Montelupo di Montelupo Fiorentino con il sostegno del bando Toscanaincontemporanea e curato da Christian Caliandro. Fin dal 2021, il progetto si basa su alcune semplici regole: gli artisti invitati a collaborare con i ceramisti del territorio non devono avere alcuna esperienza pregressa con la ceramica, e non partono da un progetto predefinito; l'obiettivo infatti è sempre stato quello di avviare e processi realmente spontanei e imprevisti, attraverso il dialogo paritario, la collaborazione creativa e lo scambio tra artista visivo e artigiano, e il coinvolgimento della comunità dei residenti e dei partecipanti ai workshop che hanno avuto luogo mese dopo mese, anno dopo anno.
INFO: https://www.flashback.to.it/

HENRI CARTIER-BRESSON E RICCARDO MONCALVO
Fino al 2 giugno e al 6 aprile
Con Henri Cartier-Bresson e l'Italia e Riccardo Moncalvo. Fotografie 1932-1990, CAMERA – Centro Italiano per la Fotografia di Torino inaugura il programma espositivo del 2025. A cura di Clément Chéroux e Walter Guadagnini e accompagnata da un catalogo edito da Dario Cimorelli Editore, Henri Cartier-Bresson e l'Italia è una mostra scandita cronologicamente dai viaggi di Cartier-Bresson attraverso la penisola da Nord a Sud, dall'effervescenza e profondità che il paesaggio soprattutto umano del nostro Paese è stato in grado di trasmettere al fotografo definito l'occhio del secolo, e dalla ricchezza delle testimonianze editoriali, capaci di raccontare tra giornali, riviste e libri, le tappe del rapporto tra il Maestro e l'Italia. Sempre dal 14 febbraio 2025, la Project Room di CAMERA ospita l'esposizione Riccardo Moncalvo. Fotografie 1932-1990. L'importante fotografo torinese (Torino, 1915 – 2008) inizia ad approcciarsi al mezzo fotografico ad appena 13 anni, seguendo le orme del padre, titolare dell'atelier di Fotografia Artistica e Industriale, e diventa molto presto socio della Società Fotografica Subalpina. Negli anni tra le due guerre, le fotografie di Moncalvo iniziano ad apparire su importanti riviste di settore e il fotografo diventa uno dei primi in Italia a produrre stampe professionali a colori. La mostra di CAMERA raccoglie 60 stampe vintage, provenienti dall'Archivio Riccardo Moncalvo e da collezioni private, in bianco e nero e a colori, che ripercorrono quasi 60 anni di storia. L'esposizione e il relativo catalogo sono a cura di Barbara Bergaglio con testi della curatrice, di Walter Guadagnini e di Andrea Tinterri.
INFO: www.camera.to

Ritaglio stampa ad uso esclusivo del destinatario, non riproducibile.
095047

www.ecostampa.it

FORMA E COLORE. DA PICASSO A WARHOL
Fino al 2 giugno
All'Oratorio San Filippo - Galleria Sottana di Torino, la conferenza stampa di presentazione della mostra Forma e Colore, da Picasso a Warhol. La Ceramica dei Grandi Maestri. L'esposizione, organizzata da AICS Torino in coproduzione con Art Book Web, e che gode del patrocinio del Comune di Torino, raccoglie le opere di alcuni dei più importanti protagonisti della scena artistica internazionale che si sono cimentati nell'uso della ceramica, della terracotta e della porcellana, e aprirà al pubblico dal 15 febbraio al 2 giugno 2025. Nel nuovo spazio espositivo di via Maria Vittoria, a pochi metri dal Museo Egizio, in collaborazione con la Congregatio Oratorii Taurinensi, FAI - Fondo per l'Ambiente Italiano e Blu&Blu Network, ci saranno oltre 100 opere realizzate da circa 70 artisti. La curatela della mostra è affidata a Giovanni Iovane e Vincenzo Sanfo. La rassegna intende proporre le opere di pittori e scultori, che nell'ambito del loro percorso creativo si sono interessati all'uso della ceramica o della porcellana, il cui esempio più noto è senza dubbio quello di Pablo Picasso con le ceramiche di Vallauris. Ma, oltre all'artista spagnolo, si troveranno anche le opere di artisti quali Joan Mirò, Andy Warhol, Salvador Dalì, Marina Abramovic, Alighiero Boetti, Maurizio Cattelan e molti altri, in un percorso che va dall'Europa agli Stati Uniti, dall'Asia all'Africa.
INFO: https://aicstorino.it/

UNFINISHED. GIORGIO GRIFFA
Fino al 29 maggio
La Fondazione Giorgio Griffa, dopo l'inaugurazione degli spazi a ottobre 2024, continua la propria programmazione espositiva con Unfinished, mostra personale dell'artista Giorgio Griffa. La mostra esplora il concetto del non finito, uno dei temi cardine della pratica artistica di Giorgio Griffa. Curata dalla Fondazione, Unfinished propone una selezione di opere scelte direttamente con l'artista per offrire ai visitatori uno sguardo privilegiato su questo aspetto cruciale della sua pittura. Il non finito è presentato non solo come tecnica, ma come pensiero e filosofia, parte integrante della sua poetica. Il non finito è una scelta intenzionale dell'artista, che risponde e rispetta la natura dinamica del tempo e dello spazio. Con segni e campiture di colore che non riempiono mai completamente lo spazio della tela, le opere di Griffa rimangono come sospese, aperte a infinite possibilità, frammenti di un dialogo continuo con l'Universo.
INFO: https://www.fondazionegiorgiogriffa.org/

PRIMO LEVI. GIRO DI POSTA
Fino al 5 maggio
Dal 25 gennaio al 5 maggio, per la prima volta, un'intera mostra viene dedicata a Primo Levi scrittore di lettere. Giro di posta racconta la vasta rete di carteggi che Primo Levi intrattenne per più di vent'anni con i suoi interlocutori tedeschi: lettori e lettrici di Se questo è un uomo, amici, intellettuali e anche qualcuno che in Auschwitz stava «dall'altra parte». Le corrispondenze esposte attraversano quasi mezzo secolo di storia europea e riflettono sulla memoria dello sterminio, ma anche sull'Europa e la Germania divise in due. Vi si intrecciano le quattro lingue – italiano, francese, inglese e tedesco – usate da Levi. Le lettere sono accompagnate da immagini inedite, mappe, disegni e molto altro.
INFO: www.palazzomadamatorino.it/

Ritaglio stampa ad uso esclusivo del destinatario, non riproducibile.
095047

www.ecostampa.it

CLEOPATRA: LA REGINA, LA DONNA, IL MITO

Fino al 23 marzo
La regina d'Egitto più famosa di tutte, che ha ispirato artisti, cantanti, poeti, registi di ogni epoca: Cleopatra. Indimenticabile nei dipinti di Tiepolo e nell'interpretazione cinematografica di Elizabeth Taylor, la sua vita è ancora oggi per tanti aspetti avvolta nel mistero. Mito e figura storica sono raccontate ai Musei Reali con la mostra Cleopatra: la regina, la donna, il mito. Dopo l'esposizione che già parlava al mondo della cultura egizia, quella dedicata a Iside, un nuovo percorso composto da una sessantina di opere che mostrano un'altra pagina della sua storia.
INFO: *https://museireali.beniculturali.it*

125 VOLTE FIAT
Fino al 4 maggio
In occasione dell'anniversario dei 125 anni dalla fondazione della FIAT, il MAUTO - Museo Nazionale dell'Automobile presenta la mostra 125 VOLTE FIAT che ripercorre la lunga e avvincente storia della fabbrica automobilistica torinese. Attingendo al grandissimo patrimonio visivo prodotto o ispirato da FIAT, la mostra ripercorre il legame che ha unito l'azienda automobilistica torinese allo sviluppo culturale, industriale ed economico dell'Italia e racconta il modello di modernità immaginato, progettato e promosso da un'azienda che con la sua intraprendenza ha influenzato una larga parte della storia nazionale. In esposizione al MAUTO, otto vetture rappresentative della storia del celebre marchio italiano corredate da una ricchissima selezione di opere d'arte, bozzetti d'artista e manifesti pubblicitari, documenti d'archivio e materiali grafici, fotografici e audiovisivi d'eccezione che contribuiscono a definire l'immaginario visivo dell'azienda. Un percorso espositivo che, attraverso la potenza evocativa degli oggetti e delle immagini, racconta oltre un secolo di storia e sperimentazioni – non solo in campo automobilistico – offrendo uno sguardo approfondito sul modello imprenditoriale unico di un'azienda che ha rappresentato la via italiana alla modernità.
INFO: https://www.museoauto.com/

LA BELLEZZA INCISA. DAL '500 AL CONTEMPORANEO
Fino al 4 maggio
L'Albertina espone per la prima volta al pubblico i tesori più preziosi del suo straordinario patrimonio di incisioni storiche, collezionate in più di tre secoli e normalmente custodite nel caveau dell'Accademia di Belle Arti. Nelle sale della Pinacoteca Albertina trovano casa Tiepolo, Piranesi e gli altri grandi maestri della Grafica d'Arte; le prime incisioni cinquecentesche della Cappella Sistina di Michelangelo e degli altri capolavori del Rinascimento e del Barocco. Segni nel tempo che accompagneranno il visitatore ad alcune declinazioni contemporanee del ruolo della grafica tra le discipline artistiche. La mostra aperta a cura di Antonio Musiari per l'excursus storico e di Franco Fanelli per la sezione contemporanea, è infatti l'occasione per scoprire la ricca collezione di incisioni antiche dell'Albertina in un gioco di confronti e rimandi con significativi esempi della produzione contemporanea della Scuola di Grafica d'Arte dell'Accademia di Belle Arti di

Ritaglio stampa ad uso esclusivo del destinatario, non riproducibile.
095047

www.ecostampa.it

Torino. Il presente e il futuro della Scuola animano questa sezione in cui sono esposti i libri d'artista della collana Hbitat, edita da Albertina Press e realizzati da un gruppo di studentesse e studenti del Biennio Specialistico coordinati da Sonia Gavazza, mentre nelle ultime sale le opere di Cornelia Badelita, docente e artista, dialogano con quelle di Marco Manzolini, suo attuale allievo.
INFO: www.pinacotecalbertina.it

DE CHIRICO
Fino al 2 marzo
In occasione del centenario del Surrealismo, il Museo Accorsi Ometto apre una mostra dedicata a uno dei suoi precursori: Giorgio De Chirico. Esposte oltre 70 opere tra cui una cinquantina di dipinti e disegni su carta di De Chirico a cui si affiancano artisti, poeti, scrittori fotografati da Man Ray e Lee Miller. Un percorso che racconta come De Chirico influenza la cultura del movimento dal 1921, anno di inizio della corrispondenza con André Breton, fino al 1928, quando avvenne la definitiva rottura dei rapporti con il Surrealismo. Proprio al rapporto tra Breton e De Chirico è dedicata la vera chicca della mostra: la corrispondenza tra il poeta e l'artista proveniente dalla Bibliothèque littèraire Jacques Doucet di Parigi, per la prima volta esposta al pubblico. Il percorso espositivo si compone di opere realizzate tra Firenze e Roma, come Combattimento di gladiatori o Chevaux devant la mer, per poi passare a opere che si avvicinano già al Classicismo, sperimentato dal 1921 al 1925 a Parigi. Ecco allora la formidabile Lucrezia, l'Autoritratto con la madre, che apre la mostra, e poi ancora L'Aragosta, ma anche l'Autoritratto del 1924, prima opera dechirichiana acquistata dallo Stato Italiano. Fa parte di questo stile classico anche Ulisse, un autoritratto in cui sembra che il pittore inviti il pubblico a entrare nel quadro. Si passa poi alla chiara evoluzione dello stile metafisico come in Facitori di Trofei, gli Archeologi, La famiglia del pittore o Thebes.
INFO: https://www.fondazioneaccorsi-ometto.it

ERA COME ANDARE SULLA LUNA e WALKING MOUNTAINS
Fino al 26 giugno
In occasione della settimana dell'arte, anche il Museo della Montagna apre alla nuova stagione delle mostre con una doppia esposizione: Era come andare sulla. K2 1954 e Walking Mountains. La prima è dedicata alla storica spedizione che portò per la prima volta al raggiungimento della vetta, mettendo in luce l'apporto dell'industria italiana che in pochi mesi riuscì a sviluppare materiali innovativi, testati dagli alpinisti della spedizione e diventati fondamentali nell'evoluzione dell'alpinismo. La seconda è dedicata all'attraversamento della montagna diventa occasione per un dialogo inedito con l'alterità, con la dimensione biotica e abiotica; strumento per un'evoluzione del sentire; esperienza di rinnovamento della coscienza individuale e collettiva; occasione per riconoscere che il genere umano è parte non indispensabile di un tutto; atto radicale – intimo e politico al tempo stesso – di disubbidienza e rivoluzione.

Ritaglio stampa ad uso esclusivo del destinatario, non riproducibile.
095047

www.ecostampa.it

INFO: https://www.museomontagna.org/

SALVO

Fino al 25 maggio

Arrivare in tempo è il titolo della più grande mostra retrospettiva dedicata all'artista Salvo, organizzata alla Pinacoteca Agnelli, in contemporanea con Artissima e la Art Week torinese e aperta fino al 25 maggio 2025. L'esposizione, a cura di Sarah Cosulich & Lucrezia Calabrò Visconti, occupa tre piani della Pinacoteca in un percorso che racconta l'artista, siciliano d'origine, ma torinese d'adozione, che andò sempre controcorrente rispetto ai suoi tempi. Precursore, protagonista di una traiettoria indipendente e originale. Attraverso otto capitoli e 170 opere, la mostra presenta alcuni dei momenti più importanti del lavoro artistico di Salvo, mettendo in evidenza alcuni aspetti come la sperimentazione nella ripetizione degli stessi soggetti; il ruolo dell'artista e il suo rapporto con la storia dell'arte, con la scrittura e la letteratura.Si passa dalle fotografie concettuali, passando ai bar, con i famosi giocatori di flipper, per raggiungere i paesaggi urbani, con strade, periferie, fabbriche, porti, fino alla suggestiva sala dedicata ai notturni e agli amati tramonti, cui l'artista voleva sempre "arrivare in tempo" per poterli ammirare.

INFO: https://www.pinacoteca-agnelli.it/

MARIA MORGANTI E MARY HEILMANN

Fino al 16 marzo

Il colore in tutte le sue declinazioni alla Gam Torino che per la settimana dell'arte contemporanea inaugura due nuove personali. Al primo piano si trova quella dell'artista americana Mary Heilmann. L'esposizione, curata da Chiara Bertola, direttrice della GAM, è stata realizzata con la collaborazione dell'artista e dello Studio Heilmann di New York. La mostra ripercorre i sessant'anni della sua carriera, dai primi dipinti geometrici degli anni '70 fino alle recenti tele sagomate in colori fluorescenti. Le sessanta opere in mostra attraversano la sua gioiosa produzione per offrire uno sguardo ampio sul suo approccio ludico all'astrazione, toccando passaggi fondanti e nuclei tematici della sua opera. Insieme a Heilmann, al piano -1 della Gam, inaugura anche la mostra antologica di Maria Morganti. Una selezione di opere realizzate tra il 1988 e il 2024, con la curatela di Elena Volpato. La ricerca di Maria Morganti parte dallo stesso gesto pittorico, nella sua ripetizione ed espansione nel tempo: una tela su cui viene tracciato giorno per giorno un nuovo colore, ma cui viene lasciato un sottile margine del colore del giorno prima.

INFO: www.gamtorino.it

Ritaglio stampa ad uso esclusivo del destinatario, non riproducibile.

095047

www.ecostampa.it

SALVO - ARRIVARE IN TEMPO
Fino al 25 maggio
Pinacoteca Agnelli presenta la più grande mostra postuma dedicata all'artista Salvo. L'esposizione, a cura di Sarah Cosulich & Lucrezia Calabrò Visconti, occuperà tutti e tre i piani della Pinacoteca in un percorso retrospettivo che evidenzia come la pittura di Salvo - nei grandi cicli tematici ripetuti, nell'attenzione verso i temi della storia dell'arte e nello studio della luce - sia sempre stata in continuità con le sue prime ricerche concettuali. La mostra retrospettiva a lui dedicata metterà in luce questa traiettoria assolutamente originale, sottolineando con uno sguardo inedito come la pittura di Salvo non sia in contrapposizione con il suo primo periodo concettuale, ma ne assorba caratteristiche e intenzioni, inserendosi coerentemente nel suo percorso artistico. Realizzata in stretta collaborazione con l'Archivio Salvo, la mostra si focalizza su alcuni dei motivi fondamentali della ricerca dell'artista: il concetto di ripetizione nell'esplorazione di motivi ricorrenti, inteso sia come tecnica pittorica sia come urgenza concettuale; la riflessione sulla pittura come linguaggio e sul linguaggio come arte; il rapporto tra storia dell'arte e sguardo sulla quotidianità. Salvo, uno degli artisti pionieri del secondo Novecento italiano, si è posto in modo indipendente rispetto a correnti e tendenze, mantenendo sempre un'attenzione particolare per i soggetti e i linguaggi della storia dell'arte. In virtù di questo rapporto privilegiato, la sua mostra monografica in Pinacoteca si estende per la prima volta anche in altri spazi della Pinacoteca e all'interno dello Scrigno, in dialogo con la collezione permanente.
INFO: *www.pinacoteca-agnelli.it*

MUTUAL AID
Fino al 23 marzo
Al Castello di Rivoli quest'autunno apre la mostra Mutual Aid – Arte in collaborazione con la natura, un grande progetto espositivo dedicato alla sostenibilità a cura di Francesco Manacorda e Marianna Vecellio, che aprirà al pubblico da giovedì 31 ottobre 2024 a domenica 23 marzo.
La mostra esplora la collaborazione creativa tra esseri umani e mondo non umano coinvolgendo una selezione di artisti che hanno affrontato la questione dell'interdipendenza tra uomo e natura dagli anni Sessanta a oggi. L'esposizione traccia un percorso che attraversa le diverse fasi della riflessione artistica sull'ecologia, culminando nella crisi climatica attuale e negli sviluppi teorici in cui la centralità dell'uomo nel sistema naturale viene messa in questione. L'elemento centrale del progetto espositivo è la vera e propria condivisione del processo creativo tra artisti ed elementi naturali (animali, vegetali e inorganici), interpretato per l'occasione dai lavori di artisti come Maria Thereza Alves, Michel Blazy, Bianca Bondi & Guillaume Bouisset, Caretto/Spagna, Agnes Denes, Hubert Duprat, Henrik Håkansson, Tamara Henderson, Aki Inomata, Renato Leotta, Nicholas Mangan, Yannis Maniatakos, Nour Mobarak, Precious Okoyomon, Giuseppe Penone, Tomás Saraceno, Robert Smithson, Vivian Suter e Natsuko Uchino.
INFO: *www.castellodirivoli.org*

Ritaglio stampa ad uso esclusivo del destinatario, non riproducibile.
095047

www.ecostampa.it

BERTHE MORISOT

Fino al 9 marzo

Nell'anno internazionalmente dedicato all'Impressionismo, dal 16 ottobre 2024 al 9 marzo 2025 la GAM presenta la mostra "Berthe Morisot. Pittrice impressionista", che celebra la storia e il percorso artistico dell'unica donna tra i fondatori del movimento impressionista. L'esposizione a cura di Maria Teresa Benedetti e Giulia Perin, è in collaborazione con il Musée Marmottan Monet di Parigi e illustra il legame di Morisot con la poetica del movimento, facendo emergere il suo personalissimo timbro nel cogliere la labilità dell'attimo, simbolo della fragilità dell'esistenza. Attraverso una selezione di opere, tra celebri dipinti e incisioni, provenienti da prestigiose istituzioni pubbliche – tra cui, oltre al Musée Marmottan Monet di Parigi, il Musée d'Orsay di Parigi, il Musée des Beaux-Arts di Pau, il Museo Nacional Thyssen-Bornemisza di Madrid, il Musée d'Ixelles di Bruxelles, l'Institut National d'Histoire de l'Art (INHA) di Parigi – e importanti collezioni private, la mostra ripercorre la vita e la carriera di Berthe Morisot, dai suoi esordi connessi al sodalizio artistico e umano con Édouard Manet, fino alla piena adesione alla poetica impressionista. Il percorso espositivo si sviluppa in sezioni tematiche dedicate ai principali soggetti protagonisti della produzione di Morisot - luoghi all'aperto, interni animati da figure colte in situazioni di intimità o nel brillio della vita sociale, paesaggi marini, famiglia, case e giardini – e racconta il suo stile leggero, talvolta sorprendentemente ellittico e moderno. L'allestimento accoglie anche un display, appositamente ideato per il percorso espositivo, di Stefano Arienti, artista italiano tra i più riconosciuti, che crea un confronto con Morisot e i valori del linguaggio impressionista, a cura di Chiara Bertola, Direttrice della GAM.

INFO: *www.gamtorino.it*

DALLA GNAM DI ROMA AI MUSEI REALI

Fino al 2 marzo

Un'ottantina di opere dei grandi maestri del Novecento italiano sono in arrivo dalla Gnam di Roma ai Musei Reali. curata dalla direttrice della Gnam Renata Cristina Mazzantini e da Luca Massimo Barbero, la mostra affianca i capolavori di Giuseppe Capogrossi, ma anche di Lucio Fontana, Alberto Burri, Mimmo Rotella, Afro e Piero Dorazio, Giulio Turcato, Gastone Novelli, Toti Scialoja, Michelangelo Pistoletto, tutti a confronto tra loro con opere storiche.

INFO: *museireali.beniculturali.it/*

Daniele Angi e Chiara Gallo

Ritaglio stampa ad uso esclusivo del destinatario, non riproducibile.

095047

www.ecostampa.it

TorinOggi.it dal 2008
Edizione locale IlNazionale.it

CHE TEMPO FA

SPORT | 25 febbraio 2025, 17:17

IN BREVE

Ritaglio stampa ad uso esclusivo del destinatario, non riproducibile.
095047

www.ecostampa.it

RUBRICHE

- Fotogallery
- Videogallery
- Stadio Aperto
- Immortali
- Il Punto di Beppe Gandolfo
- Nuove Note
- L'oroscopo di Corinne
- Ambiente e Natura
- Motori
- E poe...sia!
- Conversazioni
- I corsivi di Virginia
- Fiera Nazionale del Peperone
- Cultura Energetica
- La finanza in parole semplici
- Uno scatto, una storia
- Ristoblog Acqua Hydra
- Pronto condominio
- Orgoglio Torinese
- Un Occhio sul Mondo
- io_viaggio_leggero
- Non solo Fumetti
- Torino 2025
- Voci della crisi
- Ristoranti & C. Torino
- Copertina

ACCADEVA UN ANNO FA

Cronaca
Scoperto a rubare alcolici in un supermercato aggredisce commessi e carabinieri con una bottiglia rotta

Cultura e spettacoli
Al Teatro Juvarra torna l'appuntamento con i grandi musical di Broadway: Claudio Insegno dirige "The producers"

Volley
Volley A1/F: la Wash4green Pinerolo emoziona e sfila un punto a Milano

Leggi tutte le notizie

La Fiamma della Speranza accesa ad Atene: inizia il viaggio verso Torino per gli Special Olympics

Domani l'arrivo in Piemonte, dove inizierà il tour nelle principali località del territorio

La Fiamma della Speranza si è accesa ad Atene

La fiamma della speranza e dell'inclusione si è accesa oggi nel cuore di Atene per illuminare la marcia di avvicinamento agli **Special Olympics World Winter Games Turin 2025** e per dare luce al futuro di un'intera generazione di atleti di tutto il mondo. Nella storica cornice dello Zappeion Megaron, si è svolta la solenne cerimonia di accensione della Torcia dei Giochi Mondiali, che dall'8 al 15 marzo accoglieranno in Italia 1500 atleti di 101 Paesi per celebrare lo sport come strumento di trasformazione sociale e culturale.

La cerimonia, carica di emozione e tradizione, ha seguito un protocollo ispirato ai riti dell'antica Grecia. Presenti le alte cariche istituzionali, il presidente della Regione Piemonte **Alberto Cirio**, il sindaco della Città di Torino **Stefano Lo Russo**, presidente e Managing Director di Special Olympics Europa Eurasia **David Evangelista**, il presidente di Special Olympics Hellas, **Dionyssios Kodellas**, Ambasciatore ad.h, e la presidente del Comitato Organizzatore dei Giochi di Torino 2025, **Patrizia Sandretto Re Rebaudengo**.

Tutti gli interventi hanno ribadito il valore dei Giochi come motore di inclusione e crescita sociale per cambiare la prospettiva nei confronti delle persone con disabilità intellettive, abbattendo le paure, gli stereotipi e i pregiudizi, affinché siano valorizzate per le loro capacità e per i loro talenti. La cerimonia ha raggiunto il suo apice con il suggestivo Choreodrama, che ha preparato il momento più atteso: l'accensione della Fiamma della Speranza. Come da tradizione olimpica, la sacerdotessa suprema Iliana Symeonidi, atleta di ginnastica ritmica Special Olympics Hellas, si è inginocchiata davanti allo specchio parabolico, attendendo che i raggi del sole generassero il fuoco sacro.

In contemporanea all'accensione della Fiamma in Grecia, in tutta Italia si è svolta la Community Run. Venti staffette, una per ogni regione, nei luoghi più simbolici del Bel Paese. 25 coppie di Atleti e Partner coinvolti nel passaggio della torcia e con il supporto delle forze dell'ordine che tradizionalmente scortano il viaggio della fiamma dei Giochi verso la destinazione finale, ovvero la Cerimonia di Apertura dell'8 marzo che, nel pieno rispetto del protocollo olimpico dettato dal CIO, darà il via ufficiale a questa attesa edizione dei Giochi Mondiali Invernali, che il nostro Paese ospita per la prima volta.

martedì 25 febbraio

La Fiamma della Speranza accesa ad Atene: inizia il viaggio verso Torino per gli Special Olympics

Una corsa da Re: il 12 ottobre dalla Reggia di Venaria appuntamento clou per tutti i runner

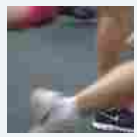

Il Toro e la Torino granata piangono la scomparsa di Ginetto Trabaldo

Volley A/F: la Wash4green Pinerolo all'ultimo derby della regular season

lunedì 24 febbraio

L'ippodromo di Vinovo si prepara ad un grande mercoledì di trotto

Un Carnevale all'insegna dello sport al Palavillage di Grugliasco

domenica 23 febbraio

La Reale Mutua supera Livorno: seconda vittoria casalinga consecutiva per i gialloblù

La Reale Mutua Fenera Chieri '76 corsara a Roma

Volley A1/F: Scandicci non fa 'Del Bene' alla Wash4green Pinerolo

Volley A1/F: Scandicci non fa 'Del Bene' alla Wash4green Pinerolo

Leggi le ultime di: Sport

Ritaglio stampa ad uso esclusivo del destinatario, non riproducibile.

095047

www.ecostampa.it

"*A breve la torcia partirà per il suo viaggio in Italia*", racconta la presidente Sandretto Re Rebaudengo. "*Attraverserà il Piemonte, accolta da scuole, associazioni, cittadini e giungerà a Torino portando con sé tutto il significato di questo cammino. Questa fiamma accende una responsabilità collettiva: continuare a lavorare per un futuro dove lo sport sia davvero uno strumento di uguaglianza e di crescita per tutti*".

Da Atene a Torino

Il viaggio della Torcia è iniziato con il passaggio simbolico della Fiamma alla Presidente del Comitato Organizzatore dei Giochi, che ha acceso la Torcia di Mark McCorkle, Presidente del Comitato Letr (Law Enforcement Torch Run). McCorkle ha quindi posato una corona d'ulivo sul capo dei primi quattro tedofori ufficiali: gli atleti Special Olympics Andrea Spezzano (Italia) e Aris Makris (Grecia), accompagnati dagli agenti di polizia Paolo Vialardi (Italia) e Nikolaos Angelakis (Grecia).

Un'incoronazione che ha dato ufficialmente il via al Torch Run, con cui la Fiamma ha attraversato i luoghi più iconici della capitale ellenica: dal Parlamento Greco a Piazza Syntagma, dall'Arco di Adriano fino alla sede dell'Ambasciata Italiana. Ma il suo viaggio è solo all'inizio.

Stasera la torcia partirà per l'Italia e domani arriverà a Torino. Lì inizierà il tour piemontese della Final Leg che toccherà le principali località piemontesi fino all'8 marzo quando, accolta dall'entusiasmo di migliaia di tifosi, entrerà trionfalmente all'Inalpi Arena, illuminando la cerimonia di apertura degli Special Olympics World Winter Games Turin 2025.

"*Il viaggio della fiaccola che parte oggi da Atene segna il percorso di avvicinamento a un grande evento che il Piemonte si prepara a ospitare per il suo carico di emozioni sportive e, in questa occasione in particolare, per il suo profondo significato di inclusione e solidarietà* - dichiara il presidente Cirio -. *In questi anni abbiamo lavorato per rendere il Piemonte protagonista di eventi internazionali, che abbiamo organizzato con professionalità e competenza, nella convinzione che questi siano motore di sviluppo e di promozione turistica. Con la stessa passione ci prepariamo agli Special Olympics World Winter Games Turin, che in più ricordano a tutti noi che la determinazione e dedizione consentono di superare ogni ostacolo e rendere la nostra società sempre più accogliente e solidale*".

"*Oggi* - spiega il sindaco di Torino Lo Russo -, *è iniziato il viaggio della fiaccola degli Special Olympics che la porterà fino alla nostra città dove avremo avrà presto l'onore di accoglierla insieme a atlete e atleti, delegazioni e tecnici per un evento straordinario. Gli Special Olympics 2025 permetteranno a Torino di vivere giorni di gare emozionanti e saranno soprattutto un'occasione per diffondere un messaggio fondamentale: lo sport è per tutti, lo sport è passione, inclusione, unione. Buon viaggio, fiaccola degli Special Olympics 2025, Torino ti aspetta*!".

La Final Leg dà luce al claim dei Giochi

La Final Leg, evento che anticipa e annuncia ogni edizione dei Giochi Mondiali Special Olympics, è anche universalmente riconosciuto come il più grande veicolo di sensibilizzazione pubblica e di raccolta fondi per il movimento fondato nel 1968 da Eunice Kennedy Shriver. Un appuntamento che avvicina le comunità e simboleggia il coraggio e la celebrazione della diversità, unendo popoli in tutto il mondo. Un'opportunità unica di promozione del messaggio di inclusione di Special Olympics che darà la possibilità a tanti volontari e famigliari di essere protagonisti. Il viaggio della Fiamma diventa così il viaggio dell'inclusione. Un'opportunità unica di promozione del messaggio di inclusione di Special Olympics che darà la possibilità a tanti atleti, volontari e familiari di essere protagonisti. Torino l'attende con il cuore aperto.

Ritaglio stampa ad uso esclusivo del destinatario, non riproducibile.
095047

www.ecostampa.it

La storia della Torcia

Dal 1936, con la prima staffetta della Torcia Olimpica, il Torch Run è diventato uno dei momenti più iconici della cerimonia di apertura dei Giochi. La Fiamma viene accesa in onore della dea Estia, simbolo di unità e forza. Nel 1981, grazie a un'intuizione del capo della polizia di Wichita, Richard LaMunyon, è nato il Law Enforcement Torch Run (Letr), un movimento che ha visto poliziotti e atleti Special Olympics uniti per sensibilizzare e raccogliere fondi per lo sport inclusivo. Tutti gli eventi legati alle Torch Run hanno un potente valore simbolico e seguono il protocollo dettato dal Comitato Olimpico Internazionale per tutti gli eventi legati al Torch Run.

Oggi, oltre 97mila membri delle forze dell'ordine in 44 Paesi, tra cui tutti gli Stati americani, partecipano alla staffetta della Fiamma della Speranza.

Comunicato stampa

TI RICORDI COSA È SUCCESSO L'ANNO SCORSO A FEBBRAIO?
Ascolta il podcast con le notizie da non dimenticare

Ascolta "Un anno di notizie da non dimenticare 2024" su Spreaker.

Copyright © 2013 - 2025 IlNazionale.it - Partita Iva: IT 03401570043 - **Credits** | **Privacy e cookie policy** | **Preferenze privacy**

Ritaglio stampa ad uso esclusivo del destinatario, non riproducibile.

095047

www.ecostampa.it

TorinOggi.it
dal 2008
Edizione locale IlNazionale.it

CULTURA E SPETTACOLI | 25 febbraio 2025, 09:20

Shiva live all'Inalpi Arena: la nuova data mercoledì 11 giugno

La tapap del tour rinviata dopo le vicende giudiziarie che hanno coinvolto il trapper milanese

IN BREVE

martedì 25 febbraio

Shiva live all'Inalpi Arena: la nuova data mercoledì 11 giugno

Ritaglio stampa ad uso esclusivo del destinatario, non riproducibile.

095047

www.ecostampa.it

Nuove Note
L'oroscopo di Corinne
Ambiente e Natura
Motori
E poe...sia!
Conversazioni
I corsivi di Virginia
Fiera Nazionale del Peperone
Cultura Energetica
La finanza in parole semplici
Uno scatto, una storia
Ristoblog Acqua Hydra
Pronto condominio
Orgoglio Torinese
Un Occhio sul Mondo
io_viaggio_leggero
Non solo Fumetti
Torino 2025
Voci della crisi
Ristoranti & C. Torino
Copertina

Nuova data per **Shiva**. Il trapper dopo il rinvio del primo concerto previsto per il 16 marzo a causa delle vicende giudiziarie che lo hanno coinvolto sarà live all'Inalpi Arena **mercoledì 11 giugno**.

Viva Ticket che organizza i suoi concerti informa che i "biglietti già acquistati resteranno validi per le nuove date" ma specifica che "restano altresì validi i termini e le condizioni di acquisto indicati nel precedente comunicato, poiché la partecipazione dell'artista e la realizzazione degli eventi rimangono subordinate all'autorizzazione dell'Autorità Giudiziaria".

Coloro che desiderano richiedere un rimborso possono farlo entro il 24 Marzo 2025.

redazione

TI RICORDI COSA È SUCCESSO L'ANNO SCORSO A FEBBRAIO?
Ascolta il podcast con le notizie da non dimenticare

Ascolta "Un anno di notizie da non dimenticare 2024" su Spreaker.

ACCADEVA UN ANNO FA

Economia e lavoro
Da domani riapre lo sportello di Regione Piemonte delle aziende in crisi

Cronaca
È una 60enne di Ceresole d'Alba la vittima dell'incidente ai Tuninetti di Carmagnola

Cronaca
Incidente a Lombardore, auto giù da un ponte: muore un uomo

Leggi tutte le notizie

Gigi Dag all'Inalpi Arena, Gauguin al Mastio della Cittadella: ecco cosa fare a Torino fino a domenica 2 marzo

lunedì 24 febbraio

Un minuto di silenzio in Sala Rossa per Gaetano Renda

Al Regio un classico da sold out: Rigoletto fa il pienone con l'edizione "oscura" di Leo Muscato

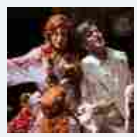

Riecco il "Passepartout" per andare alla scoperta degli ambienti segreti della Palazzina di Stupinigi

Due giorni di servizi speciali per celebrare il ruolo delle donne: arriva il Tram al femminile

Lingotto Musica: le Variazioni Goldberg secondo Angela Hewitt il concerto in Sala 500

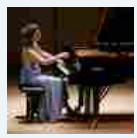

FILM - Con September 5 si rivive il dramma delle Olimpiadi di Monaco in direttasulla ABC

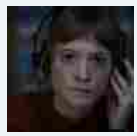

Anna Castiglia parte con il nuovo tour dall'Hiroshima: "A Torino ho fatto la gavetta, una città perfetta per iniziare"

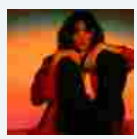

domenica 23 febbraio

A Bosconero due sorelle e una commedia esilarante

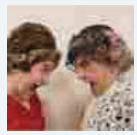

Leggi le ultime di: Cultura e spettacoli

Ritaglio stampa ad uso esclusivo del destinatario, non riproducibile.
095047

La torcia degli Special Olympics World Winter Games 2025 | arriva a Torino

Eventi

Special Olympics 2025, da Atene al Piemonte il viaggio dell´inclusione: la torcia arriva a Torino

Proprio da qui partirà il tour piemontese della Final Leg che toccherà le principali località prima di approdare all´Inalpi Arena e accendere i Giochi

Alexia Penna Collaboratore Torino 25 febbraio 2025 20:48

WhatsApp

Condividi

La fiamma della speranza e dell´inclusione ha iniziato il suo viaggio da Atene, illuminando il cammino verso gli Special Olympics World Winter Games Turin 2025, e arriverà a Torino domani, mercoledì 26 febbraio. Proprio da qui partirà il tour piemontese della Final Leg che toccherà le principali località fino all´8 marzo, quando la torcia entrerà trionfalmente all´Inalpi Arena, per la cerimonia degli Special Olympics World Winter Games Turin 2025 in programma dall´8 al 15 marzo.

Un evento molto atteso in città, che celebra lo sport come motore di cambiamento sociale e culturale, abbattendo barriere e pregiudizi e che vedrà la partecipazione di 1500 atleti provenienti da 101 Paesi.

Un rito antico per un messaggio moderno

Presso lo Zappeion Megaron di Atene, la cerimonia di accensione della Torcia dei Giochi Mondiali ha seguito un protocollo ispirato ai riti dell´antica Grecia, unendo tradizione e modernità in un messaggio di inclusione e speranza.

Le alte cariche istituzionali, tra cui il Presidente della Regione Piemonte Alberto Cirio, il Sindaco della Città di Torino Stefano Lo Russo e la Presidente del Comitato Organizzatore dei Giochi di Torino 2025 Patrizia Sandretto Re Rebaudengo, hanno sottolineato il valore dei Giochi come strumento di crescita sociale, capaci di trasformare la percezione della disabilità intellettiva.

"A breve la torcia partirà per il suo viaggio in Italia - ha commentato la Presidente Patrizia Sandretto Re Rebaudengo - Attraverserà il Piemonte, accolta da scuole, associazioni, cittadini e giungerà a Torino portando con sé tutto il significato di questo cammino. Questa fiamma accende una responsabilità collettiva: continuare a lavorare per un futuro dove lo sport sia davvero uno strumento di uguaglianza e di crescita per tutti".

"In questi anni - ha dichiarato il presidente della Regione Piemonte Alberto Cirio - abbiamo lavorato per rendere il Piemonte protagonista di eventi internazionali, che abbiamo organizzato con professionalità e competenza, nella convinzione che questi siano motore di sviluppo e di promozione turistica. Con la stessa passione ci prepariamo agli Special Olympics World Winter Games Turin, che in più ricordano a tutti noi che la determinazione e dedizione consentono di superare ogni ostacolo e rendere la nostra società sempre più accogliente e solidale".

"Oggi - spiega il sindaco di Torino Stefano Lo Russo - è iniziato il viaggio della fiaccola degli Special Olympics che la porterà fino alla nostra città dove avremo avrà presto l´onore di accoglierla insieme a atlete e atleti, delegazioni e tecnici per un evento straordinario".

Il momento culminante della cerimonia è stato l´accensione della Fiamma della Speranza, un gesto simbolico che ha acceso una responsabilità collettiva: costruire un futuro in cui lo sport sia sinonimo di uguaglianza e crescita per tutti.

Continua a leggere le notizie di TorinoToday , segui la nostra pagina Facebook e iscriviti al nostro canale WhatsApp .

© Riproduzione riservata

Ritaglio stampa ad uso esclusivo del destinatario, non riproducibile.

095047

Quotidiano
25-02-2025
Pagina 39
Foglio 1

TUTTOSPORT

Tiratura: 52.003
Diffusione: 17.309

www.ecostampa.it

LA PRESENTAZIONE | AD ATENE I POLITICI PIEMONTESI SPIEGANO LA MANIFESTAZIONE

Cirio: «Sono Giochi fatti per unire»

INVIATO AD ATENE

Siccome anche la forma è sostanza, la presenza di Stefano Lo Russo (sindaco di Torino, centro-sinistra) e di Alberto Cirio (governatore del Piemonte, centro-destra) nella delegazione di Special Olympics volata ad Atene assume un rilievo apprezzabile. Vedere al fianco di questi atleti anche le massime autorità della città e della regione che dall'8 al 15 marzo ospiteranno i Winter Games, è bello e significativo. «E' un momento particolarmente indicato – rimarca Lo Russo - per veicolare certi messaggi. Abbiamo voluto e ora gestiremo un altro grande evento. Da bravi bogianen, come vengono definiti i torinesi, in un'accezione che vorrebbe richiamare pigrizia e indolenza ma si rifà alla vittoriosa battaglia dell'Assietta quando i soldati del generale sabaudo Cacherano sconfissero i francesi perché lui li incoraggiò col motto: "bogia nen, non muovetevi, non ci sposteranno di qua per niente al mondo». «Torino e il Piemonte - fa eco Cirio - rivendicano questa capacità genetica di collaborare fra istituzioni: i valori importanti devono unire le persone». Questi Winter Games costano circa 25 milioni di euro (22 di contributi governativi, 3 dalla Regione) più gli sforzi che metterà in atto il Comune, col sostegno di enti quali la Camera di Commercio e Intesa-San Paolo e il patrocinio benemerito della Fondazione Sandretto Re Rebaudengo, presente ad Atene con la fondatrice Patrizia.

Lo Russo: «Grande evento voluto per veicolare certi messaggi»

Oggi alle 11 - presso il leggendario sito di Zappeion Megaton, dove nel 1896 si inaugurarono le prime Olimpiadi moderne - verrà accesa la fiaccola che accenderà il tripode. Il giro a tappe che condurrà la Torcia della Speranza a Torino partirà dall'italiano Andrea Spezzano e del greco Aris Makris che saranno protagonisti ai Giochi. A Torino la Mole si illuminerà con il logo di Special Olympics. Domani ci si sposterà a Roma, l'aggravarsi delle condizioni di salute del Papa ha cancellato la benedizione in Vaticano. Qui la fiaccola verrà scissa in 20 fiamme che porteranno la scintilla di SO in ogni regione. Dall'1 al 7 marzo la Final Leg in Piemonte (90 runner) attraverserà la regione per condurci alla cerimonia inaugurale dell'8 all'Inalpi Arena (ore 18, ingresso a invito gratuito, info sul turin2025.org). I siti torinesi delle gare saranno il Palaghiaccio (Ice Arena) di corso Tazzoli e il Pala Gianni Asti. A Sestriere lo Sport Center e le piste di Alpette, a Pragelato il percorso di Cross Country, a Bardonecchia il Palazzo delle Feste con lo snowboard al Melezet.

A.PAV.

©RIPRODUZIONE RISERVATA

Alberto Cirio, 52 anni, è il presidente della Regione Piemonte

Special Olympics
Quando lo sport fa l'inclusione
Cirio: «Sono Giochi fatti per unire»

Ritaglio stampa ad uso esclusivo del destinatario, non riproducibile.

095047

Quotidiano
25-02-2025
Pagina 1+39
Foglio 1

TUTTOSPORT

Tiratura: 52.003
Diffusione: 17.309

www.ecostampa.it

Special Olympics, dove crollano le barriere

Andrea Pavan

In un mondo che alza sempre più steccati, loro abbattono barriere. E se la paura del diverso alimenta politiche tese a rendere esclusivo ciò che dovrebbe essere condiviso, loro praticano l'inclusione: senza predicarla. La fanno, direttamente, e bon: sul campo. Sui campi. Sulle piste. Sulle pedane. Chiamando, ospitando, arruolando, invogliando, accogliendo tutte le persone penalizzate da disabilità mentali.. 39

A marzo, a Torino e provincia, in scena i Giochi Invernali per 1500 atleti da oltre 100 nazioni

Special Olympics Quando lo sport fa l'inclusione

Sarà la festa di un movimento che coinvolge oltre 5 milioni di persone in 180 Paesi, oltre a un milione abbondante di volontari, con 100mila eventi all'anno

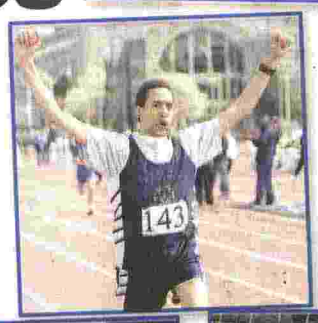

Special Olympics sempre e ovunque, dalla neve all'acqua, dal ghiaccio alla pista

Andrea Pavan
INVIATO AD ATENE

In un mondo che alza sempre più steccati, loro abbattono barriere. E se la paura del diverso alimenta politiche tese a rendere esclusivo ciò che dovrebbe essere condiviso, loro praticano l'inclusione: senza predicarla. La fanno, direttamente, e bon: sul campo. Sui campi. Sulle piste. Sulle pedane. Chiamando, ospitando, arruolando, invogliando, accogliendo tutte le persone penalizzate da disabilità mentali che possono risultare, pure nello sport, ancor più ostative di quelle fisiche. Figuriamoci quando sono abbinate. Si chiamano Atleti Special Olympics. Sono una squadra fortissimi. Composta da 12 mila atleti all over the world. "Che io possa vincere. Ma, se non riuscissi, che io possa tentare con tutte le mie forze". Così recita il loro giuramento, postulato per poter gareggiare. L'unico, però. Tutto il resto è corollario. Se c'è, bene. Altrimenti, va bene lo stesso. Non esiste un livello minimo di capacità necessario per essere presi in considerazione. Ci sono solo potenzialità da valorizzare: sta lì la vittoria, non nel risultato. Anche se poi alla fine un vincitore effettivo c'è: ma sul podio non salgono solo i primi tre. Pur l'età non conta. Vuoi fare sport? Ok, sei dei nostri. Il tuo spazio lo troverai. E se la prima disciplina tentata non funziona, tranqui: proviamo una seconda. E poi eventualmente una terza. E poi magari più di una assieme. Più giochi, più vivi, meglio stai. E impari a rapportarti con gli altri: anche con i cosiddetti normodotati, che magari affrontano (o scendono ogni giorno a compromessi con) altri generi di handicap. Le formazioni miste hanno pure questa funzione: con e senza disabilità intellettive, insieme. E ciò che conta è quello che riesci a fare, non quello che non puoi.

Non siamo alle Paralimpiadi, né di Paralimpiadi si tratta. Quelle sono per atleti con disabilità differenti - chiamiamole fisiche in senso stretto – per quanto ogni carenza o menomazione corporale possa comportare conseguenze psichiche, e viceversa. Le Paralimpiadi prevedono discipline e cimenti "classici", sulla falsariga di quelli olimpici che si svolgono nello stesso luogo e quasi negli stessi giorni, con scadenza quadriennale. E la competizione lì è in tutto e per tutto equiparabile a quella dei Giochi: medaglie, record, dinamiche di gara e di qualificazione. Special Olympics è un'altra cosa. Special Olympics è un movimento globale, un programma di attività sportive dove l'obiettivo principale - se non l'unico - è l'inclusione. L'apertura a chiunque non possa o potrebbe altrimenti, perché altrove non verrebbe accolto: qui sì. Altrove verrebbe escluso, se non emarginato: qui no. Siamo ben oltre De Coubertin.

Associazione benemerita in ogni angolo civile del mondo, dal Cio al nostro Coni, fu fondata nel 1968 da Eunice Kennedy Shriver, sorella di JFK, che nella sua particolare sensibilità per prima si accorse di come le persone con disabilità intellettive – poste, seguite e assistite nelle condizioni migliori - fossero in grado di mostrare capacità e dispiegare talenti nello sport. L'esempio ispiratore lo ebbe in casa, cogliendo nei drammi esistenziali (fin dalla nascita, drammatica) della sorella Rosemary - condotta a uno stato semi vegetativo da una crudele lobotomia decisa dal padre Joseph Patrick - lampi di viva intelligenza non solo emotiva e insospettabili (per gli altri) capacità. Il giardino domestico di Eunice a Washington divenne una sorta di campo sportivo per giovani disabili.

Special Olympics coinvolge oltre 5 milioni di persone in 180 Paesi, più un altro milione abbondante di volontari, a 360 gradi, e nel mondo dà vita ogni anno a oltre centomila eventi. Il top sono, le loro Olimpiadi. Anche qui, si fanno ogni 4 anni, sia le estive (nel 2023 si tennero a Berlino, nel '27 si andrà a Santiago del Cile) sia le invernali, e sono sfalsate di un anno rispetto a quelle canoniche e ai Giochi paralimpici, per evitare sovrapposizioni. Siamo nel '25, indi per cui è l'ora dei ghiacci e delle nevi. I Giochi Mondiali Invernali di Special Olympics stanno per andare in scena, e in onda. A Torino e provincia, nella seconda settimana di marzo. Dall'Inalpi Arena - là dove Sinner gioca e vince le Finals di tennis, sede l'8 della cerimonia inaugurale – a Bardonecchia, da Sestriere a Pragelato: 1500 atleti speciali da oltre 100 nazioni. Sci alpino e nordico, snowboard, corsa sulle racchette da neve (le ciaspole: che bellezza!), pattinaggio artistico e di velocità su ghiaccio, danza sportiva e floorball (altrimenti detto unihockey). Un Piemonte, con la sua spettacolosa città capoluogo, sempre più epicentro dello sport proiettato nel terzo millennio, tra le Universiadi e le finali della Coppa Italia di basket, tra il Tour de France e la partnership con i cugini d'Oltralpe per i Giochi Olimpici Invernali del 2030. Più di 320mila praticanti, oltre un terzo degli abitanti, considerando anche bimbi e anziani: una media che in Italia nessun'altra realtà urbana può vantare. Il valore aggiunto di questa nuova torcia in arrivo, che richiama quella delle Olimpiadi Invernali del 2006 quando tutto un movimento ebbe inizio e prese slancio, è incommensurabile e nobiliterà ulteriormente lo scenario. La certezza è che ci sarà da divertirsi, appassionarsi e – perché no – commuoversi; ma per la meraviglia, non per la pena. La speranza è che, oltre alla sensibilità e alla consapevolezza degli spettatori, crescano l'impiantistica e le infrastrutture sul piano dell'accessibilità. Ché anche lì abbiamo tanto bisogno di diventare più inclusivi, se non meno medievali.

La cerimonia d'inaugurazione si terrà l'8 marzo all'Inalpi Arena

A Bardonecchia, Sestriere e Pragelato le maggiori discipline

©RIPRODUZIONE RISERVATA

Ritaglio stampa ad uso esclusivo del destinatario, non riproducibile.

095047

www.ecostampa.it

TUTTOSPORT.COM

/ ALTRI SPORT

Special Olympics, quando lo sport fa l'inclusione: a marzo 1500 atleti a Torino

Sarà la festa di un movimento che coinvolge oltre 5 milioni di persone in 180 Paesi, oltre a un milione abbondante di volontari, con 100mila eventi all'anno

1
Special Olympics, quando lo sport fa l'inclusione: a marzo 1500 atleti a Torino
2
Cirio: "Giochi fatti per unire"

Ritaglio stampa ad uso esclusivo del destinatario, non riproducibile.
095047

TUTTOSPORT.COM

7 MIN

www.ecostampa.it

Gigi Dag all'Inalpi Arena, Gauguin al Mastio della Cittadella: ecco cosa fare a Torino fino a domenica 2 marzo

Condividi Invia

EVENTI GIGI D'AG Venerdì 28 febbraio ore 21 Il 'Capitano' Gigi D'Agostino torna a esibirsi nella sua città, dopo l'antipasto che aveva dato lo scorso luglio quando si era esibito al...

Leggi tutta la notizia

Torino Oggi.it | 25-02-2025 07:19

Categoria: SPETTACOLO

ARTICOLI CORRELATI

Al via Seeyousound, attesa per il concerto d Baglioni: ecco cosa fare a Torino fino a domenica 23 febbraio
Torino Oggi.it | 18-02-2025 11:39

Gauguin. Il diario di Noa Noa: la mostra del pittore di Tahiti arriva al Mastio della Cittadella
Torino Oggi.it | 22-02-2025 08:37

Alle Gallerie d'Italia, apre la mostra Olivo Barbieri: uno sguardo sulla Cina odierna
Torino Oggi.it | 19-02-2025 14:37

Altre notizie

Notizie più lette

1. **Droga in carcere: vasta operazione dei carabinieri, oltre cento indagati**
   Torino Repubblica | 25-02-2025 08:30
2. **Sfiducia a Nordio e Santanchè oggi alla Camera: ministra alla prova del voto**
   Torino Oggi.it | 25-02-2025 07:22
3. **Ucraina, Macron: 'Europa pronta a mandare soldati dopo pace'. Trump: 'Va bene anche a Putin'**
   Torino Oggi.it | 25-02-2025 07:22
4. **Fibra ottica: verifica copertura, test prestazioni e altre informazioni utili**
   Torino Oggi.it | 25-02-2025 07:21
5. **Gigi Dag all'Inalpi Arena, Gauguin al Mastio della Cittadella: ecco cosa fare a Torino fino a domenica 2 marzo**
   Torino Oggi.it | 25-02-2025 07:19

Temi caldi del momento

successo foto leggi sicurezza abbonati accordi donne territorio guerra finale lavori salute

Gli appuntamenti

Cosa ti serve?
Info e numeri utili in città

Fai acquisti convenienti scegliendo l'Outlet più vicino

Avventura o Commedia, scegli il tuo film preferito

Ritaglio stampa ad uso esclusivo del destinatario, non riproducibile.
095047

www.ecostampa.it

Shiva live all'Inalpi Arena: la nuova data mercoledì 11 giugno

Condividi Invia

Nuova data per Shiva . Il trapper dopo il rinvio del primo concerto previsto per il 16 marzo a causa delle vicende giudiziarie che lo hanno coinvolto sarà live all'Inalpi Arena mercoledì...

Leggi tutta la notizia

Torino Oggi.it | 25-02-2025 10:37

Categoria: SPETTACOLO

ARTICOLI CORRELATI

Sanremo 2025: da Olly ad Achille Lauro, i cantanti in gara dopo la fine del Festival arrivano a Torino
Torino Oggi.it | 18-02-2025 07:19

Modà, dopo Sanremo al via il tour che si chiuderà a Torino all'Inalpi Arena
Torino Oggi.it | 19-02-2025 10:37

Vinovo: nuova proroga per i lavori dell'asilo nido
Eco del Chisone | 24-02-2025 21:17

Altre notizie

Notizie più lette

1. **Leo Muscato: "Nel Rigoletto si compiono errori enormi in nome di amori malati"**
   Torino Repubblica | 25-02-2025 11:33
2. **Un anno per il nuovo Cup: intelligenza artificiale e app contro le liste d'attesa**
   Torino Repubblica | 25-02-2025 11:33
3. **Perché preoccupa il morbillo in Texas**
   Torino Repubblica | 25-02-2025 11:33
4. **Hikikomori senza rete con scuola e Asl. Pd: "Uniti contro il disagio giovanile"**
   Torino Repubblica | 25-02-2025 11:33
5. **Berrettini - Monfils: orario, precedenti e dove vedere il match**
   Torino Oggi.it | 25-02-2025 11:17

Temi caldi del momento

successo foto leggi sicurezza abbonati accordi guerra donne territorio finale lavori salute

Gli appuntamenti

In città e dintorni

Cosa ti serve?
Info e numeri utili in città

Fai acquisti convenienti scegliendo l'Outlet più vicino

Soggiorni per anziani con assistenza continuativa

Ritaglio stampa ad uso esclusivo del destinatario, non riproducibile.
095047

www.ecostampa.it

SPETTACOLO

Generic Animal in concerto allo sPAZIO211

Generic Animal sarà in concerto allo sPAZIO211 il 1° marzo. Pseudonimo e progetto solista...

Torino Oggi.it | 25-02-2025 10:41

SPETTACOLO

'Festival della Cucina con i Fiori' dopo cinque edizioni liguri si rinnova e diventa itinerante

Non si svolgerà più solo in Liguria, il "Festival della Cucina con i Fiori",...

Torino Oggi.it | 25-02-2025 10:40

SPETTACOLO

Shiva live all'Inalpi Arena: la nuova data mercoledì 11 giugno

Nuova data per Shiva . Il trapper dopo il rinvio del primo concerto previsto per il 16 marzo a causa...

Torino Oggi.it | 25-02-2025 10:37

SPETTACOLO

Grande Fratello, Jessica Morlacchi seconda finalista: chi è stato eliminato e chi è al televoto

Jessica Morlacchi è ufficialmente la seconda finalista di quest'edizione del Grande Fratello....

Torino Oggi.it | 25-02-2025 10:19

SPETTACOLO

Gigi Dag all'Inalpi Arena, Gauguin al Mastio della Cittadella: ecco cosa fare a Torino fino a domenica 2 marzo

EVENTI GIGI D'AG Venerdì 28 febbraio ore 21 Il 'Capitano' Gigi D'Agostino torna a esibirsi...

Torino Oggi.it | 25-02-2025 07:19

SPETTACOLO

Simone Cristicchi: 'Meloni e Schlein? Mai schierato politicamente, felice che il brano sia piaciuto'

"Io sono un artista libero, non mi sono mai schierato politicamente". Così Simone...

Torino Oggi.it | 24-02-2025 20:45

SPETTACOLO

Un minuto di silenzio in Sala Rossa per Gaetano Renda

Oggi pomeriggio, il Consiglio comunale ha ricordato con un minuto di silenzio Gaetano Renda , figura...

Torino Oggi.it | 24-02-2025 20:42

SPETTACOLO

Olly rinuncia all'Eurovision, la consegna del Tapiro d'oro: 'Non è per l'autotune'

"Non vado perché ho già il mio tour". Così Olly, vincitore del...

Torino Oggi.it | 24-02-2025 20:26

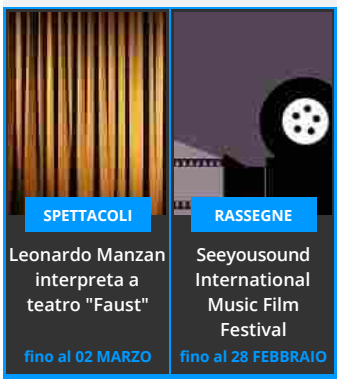

Ritaglio stampa ad uso esclusivo del destinatario, non riproducibile.

095047

www.ecostampa.it

Frecciarossa Final Eight 2025 di Torino. 25 milioni di visualizzazioni sui canali social (+12% rispe

La LBA ha confermato la costante crescita sui propri canali digitali anche nella Frecciarossa Final Eight 2025 da poco conclusa, offrendo numerosi contenuti esclusivi e coinvolgenti sulle varie piattaforme, grazie anche al supporto dellOfficial Advisor Infront. I contenuti social realizzati da LBA sono stati in tutto ben 939. Significativo laumento, rispetto alla edizione 2024, delle visualizzazioni (24.616.099, +12%), delle interazioni (899.041, +30,8%), e della visione dei video pubblicati (15.092.994 visualizzazioni, +4%). LeDune_Sq_000 Torino Sotterranea Vivatorino 800x480 SDM_Vivatorino_800 x480px BANKSY_TORINO_VIVATORINO_800 x480 25 GIGI _ Banner Viva Torino 800 x480 alis800x480 BANNER_Vivatorino 800 x480_LIdia Poet_page-0001 800x480 basket IMG-20241121-WA0004 BANNER_Vivatorino 800x480_Torino Segreta 800 x 480 impossibile festivaloriente-800X480 800x480 zoom klimt torino 800 x 480 25 GIGI _ Banner Viva Torino 300x250 300x250 basket alis300x250 300x250 zoom LeDune_Sq_000 Banner_Vivatorino 300x250_Torino Segreta klimt 300 x 250 300 x 280 impossibile SDM_Vivatorino_300x250px BANKSY_TORINO_VIVATORINO_300 x250 festivaloriente-300X250 300 250 Torino Magica Vivatorino 300x250 In crescita anche sito e app di Lega Basket, che hanno totalizzato 242.554 sessioni (+3,2% rispetto allo scorso anno) e 1.164.966 visualizzazioni (+1,4%). Il contenuto avente protagonista un giocatore più visto (628.000 visualizzazioni) è stato il video del taglio di capelli del capitano della Dolomiti Energia Trentino, Toto Forray, per festeggiare il trionfo nella Frecciarossa Final Eight 2025, a conferma del grande interesse da parte dei fan per i contenuti dietro le quinte che LBA può offrire in esclusiva. Fra i contenuti più visti il reel in collaborazione con la Master of Ceremony della finale, il volto di DAZN Giusy Meloni, ha totalizzato oltre un milione di visualizzazioni, seguito dal reel in collaborazione con DAZN dellex cestista e influencer Valentina Vignali di lancio della competizione (926.000 visualizzazioni) e dallo scambio di maglie tra lala della Trapani Shark, Amar Alibegovic, e la stella della Juventus Women, Alisha Lehmann (694.000 visualizzazioni). Importante è stato anche lapporto delle 6 Community di basket coinvolte da LBA, che hanno realizzato 169 contenuti, totalizzando 10.095.724 visualizzazioni e supportando la LBA nellamplificare lattenzione di nuovi pubblici. Lo stesso discorso vale anche per il coinvolgimento di influencer e celebrity, con la presenza di 66 ospiti nelle varie giornate, che hanno contribuito con 661 contenuti per un totale di 36.478.566 visualizzazioni. Nel corso della Frecciarossa Final Eight 2025 sono state inoltre realizzate attività in collaborazione con le squadre di calcio Juventus FC (generando oltre 2 milioni di visualizzazioni) e Torino FC (712.000 visualizzazioni), con le mascotte Bugs Bunny e Titti, in collaborazione con Warner Bros. Italy (oltre 100.000 visualizzazioni). Per ledizione 2025 della Final Eight, realizzata anche grazie al contributo del Ministro per lo Sport e i Giovani, LBA ha dedicato uno spazio nel Foyer dellInalpi Arena per la diffusione di una serie di attività extracampo come la promozione della Carta Giovani Nazionale, la piattaforma Giovani2030 e altre iniziative di formazione per i ragazzi delle Scuole del Piemonte tra cui il talk di Andrea De Beni e i vari contenuti prodotti con la collaborazione di Giacomo Galanda, membro del Team Illumina di Sport e Salute, generando oltre 90.000 visualizzazioni. La madrina della Coppa Italia, la modella e influencer di origine kosovara Marigona Gona, è stata non solo protagonista nella giornata conclusiva della kermesse portando il trofeo in campo prima della finale ma anche di uno shooting fotografico allo Juventus Stadium, allInalpi Arena e nella splendida Reggia di Venaria. I contenuti postati da LBA, in collaborazione con la influencer hanno prodotto più di un milione di visualizzazioni. Una novità assoluta delledizione 2025 della Frecciarossa Final Eight è stata il live prepartita su YouTube condotto da Paolo Citrini con approfondimenti, curiosità ed interviste agli ospiti a pochi minuti dalla palla a due delle partite. Sono stati prodotti 4 live che hanno generato quasi 2.000 visualizzazioni. Infine, confermando anche la collaborazione con i propri sponsor e grazie allapporto dellAdvisor Infront, la LBA ha realizzato 414 contenuti digitali brandizzati per i propri partner generando 3.833.615 visualizzazioni. LINTERNAZIONALITA DELLA FRECCIAROSSA FINAL EIGHT 2025 Grazie agli accordi internazionali definiti dallAdvisor Infront la Frecciarossa Final Eight 2025 è stata trasmessa anche nel territorio dei Balcani (TV Arena), nei Paesi Baltici (Setanta Sports), Grecia (COSMOTE TV), Israele (Charlton), Turchia (Sports TV), Polonia (PolSat), Georgia (1TV Georgia), Kazakhstan (Sport+), Slovacchia (RTVS), Cechia (Sporty TV), Ucraina (MainCast) e USA (Next Level) a cui si è aggiunta per garantire una copertura senza precedenti DAZN che ha trasmesso gratuitamente le partite in tutto il resto del mondo. La Final Eight 2025 è stata inoltre per la prima volta trasmessa gratuitamente anche su EuroLeague TV in UK, Svizzera, Paesi Bassi, Belgio, Danimarca, Norvegia

Ritaglio stampa ad uso esclusivo del destinatario, non riproducibile.
095047

VIVATORINO.IT

www.ecostampa.it

e Svezia. Durante lEvento di Torino la Final Eight, LBA ha ospitato anche alcuni volti televisivi noti nel panorama del basket internazionale che hanno contribuito ad arricchire la narrazione dellevento, portando la sua visibilità ad un pubblico globale. Si tratta di Deniz Aksoy (Turchia) e Ana Quiles (Spagna), punti di riferimento per gli appassionati di basket di tutto il mondo, che hanno interagito con i volti LBA Camilla Vescovi e Alma Pellegrini. Tutte le cronache delle partite sono state trasformate in podcast a due voci in inglese : ispirati alla narrazione della LBA e creati grazie alluso dellintelligenza artificiale generativa (utilizzando la piattaforma NotebookLM), i podcast sono stati distribuiti sul canale YouTube e su sito e app della LBA. Condividi: Facebook X

Ritaglio stampa ad uso esclusivo del destinatario, non riproducibile.

095047

vivere italia
QUOTIDIANI ONLINE PER LA TUA CITTÀ
Pelle secca e screpolata?
Chiama ora: 337 645768
Reladol

COMUNICATO STAMPA

Winx Club: partito il tour "Teenage Dream 2025". Il 16 aprile all'Unipol Forum di Milano

25.02.2025 - h 12:17

2' di lettura

IL GIORNALE DI DOMANI

"Affetto, preghiera, attesa di notizie": la preoccupazione...
138

Volvo, 'Reagire alla violenza': Volvo Trucks e Volvo Penta...
0

Ritaglio stampa ad uso esclusivo del destinatario, non riproducibile.

095047

www.ecostampa.it

"Teenage Dream". Venerdì 21 febbraio, è ufficialmente partito il tour "Teenage Dream 2025" del Winx Club. La prima tappa è stata il Modigliani Forum di Livorno. "Teenage Dream 2025" arriverà, presto, anche in Lombardia. Appuntamento il prossimo 16 aprile, a Milano, dentro l'accogliente Unipol Forum.

La magia del Winx Club accompagnerà tutto **il Teenage Dream 2025**, il tour dell'iconico evento nei palazzetti. **Tour partito già il 21 febbraio dal Modigliani Forum di Livorno**. **Il 16 aprile Winx Club arriverà a Milano**, **esattamente all'Unipol Forum**.

Un evento unico realizzato grazie alla collaborazione tra **il Gruppo Rainbow e A1 Concerti**, dedicato ai fan della saga evergreen nata dal genio visionario di **Iginio Straffi** che, anno dopo anno, continua a far sognare intere generazioni tra avventure, amori e amicizie indissolubili. **Teenage Dream**, l'evento che si caratterizza per la sua atmosfera di libertà, condivisione e inclusività dando priorità al canto e alla nostalgia, ospiterà **un'esibizione esclusiva dedicata alle fate più amate della TV** che farà vivere un'esperienza unica a tutti i partecipanti e ai fan della saga. Sul palco un'imperdibile esibizione dal vivo con le canzoni più amate tra cui **Nel segno di Winx**, **Enchantix**, **Unica**, accompagnate dal testo e dalle immagini del cartone animato. Un live ricco di emozioni, la cui caratteristica straordinaria sarà l'esperienza interattiva: poco prima dello spettacolo **Winx Club** verrà proiettato su maxischermo un QR-code, inquadrando il quale si potrà accedere alla feature interattiva che farà magicamente apparire **le Winx** in versione animata sul proprio smartphone. In questo modo gli spettatori potranno realizzare video e foto straordinarie che integreranno le animazioni fatate allo scenario sul palco. Inoltre, nei foyer dei palazzetti che ospiteranno il tour il pubblico avrà l'opportunità di scattare foto ricordo con **le maxi-ali delle Winx**.

Papa Francesco, uso antibiotici necessario: qual è il...
87

Amiloidosi da transtiretina e cardiomiopatia, ok Ue a nuova...
104

Mauro Coruzzi 'Platinette' di nuovo ricoverato: "Faccio...
131

Atp Acapulco, Flavio Cobolli subito fuori
129

Paura a bordo di un volo Delta Air Lines: la cabina si...
134

Toni Nadal difende Sinner: "Squalifica? Non si può trattare...
129

Treni, guasto sulla Roma-Cassino: rallentamenti, ritardi e...
137

Nautica, Tar Campania accoglie ricorso Confindustria Nautica...
135

Berrettini-Monfils: orario, precedenti e dove vedere il match
130

Inter-Lazio: orario, probabili formazioni e dove vederla in tv
135

Prato, 22enne uccide la madre a coltellate e poi incendia la casa
136

Antitrust avvia istruttoria contro Atac
145

vivere italia
QUOTIDIANI ONLINE PER LA TUA CITTÀ

Volvo, 'Reagire alla violenza': Volvo Trucks e Volvo Penta contro la violenza di genere
0

Papa Francesco, uso antibiotici necessario:

Ritaglio stampa ad uso esclusivo del destinatario, non riproducibile.

095047

www.ecostampa.it

A differenza dei tradizionali eventi, **Teenage Dream** si distingue per la formula che combina karaoke e intrattenimento interattivo, un vero e proprio party dove i partecipanti possono vivere esperienze condivise. In questo anno speciale per **Winx Club**, che celebra 21 anni di avventure, questo evento esclusivo per **i fan anticipa la nuovissima serie in arrivo su Rai e Netflix**: un reboot animato che celebra il ritorno alle origini della saga che ha affascinato milioni di fan in tutto il mondo, reimmaginata con uno stile inedito, con effetti speciali innovativi e un racconto avvincente. **Prepariamoci a volare insieme alle Winx**!

Queste le date italiane del tour

21 febbraio - Livorno (Modigliani Forum); 21 marzo - Torino (Inalpi Arena); 28 marzo - Padova (Kioene Arena); 3 aprile - Bari (Palaflorio); 5 aprile - Ancona (Palaprometeo); 10 aprile - Messina (Palarescifina); 12 aprile - Eboli (Palasele); 16 aprile - Milano (Unipol Forum).

ARGOMENTI spettacoli, comunicato stampa

da **WINX Club/Teenage Dream**

Torna all'articolo

Questo è un comunicato stampa pubblicato il 25-02-2025 alle 12:17 sul giornale del 26 febbraio 2025 - 0 letture

SHORT LINK: https://vivere.me/flk

qual è il rischio
87

Amiloidosi da transtiretina e cardiomiopatia, ok Ue a nuova terapia
104

Startup, Arsenale Bioyards: "Aumento capitale per trasformare mercato del bio-manufacturing"
71

Allarga

SALUTE

Papa Francesco, sepsi minaccia silenziosa: cosa dice...

Gemelli, sempre meno cesarei grazie all'ostetricia...

Medicina, 5 bambini con neuroblastoma curati al Bambino Gesù...

No a granite e borracce di neve, ecco perché mangiarla fa...

Bimba ingoia pila, salvata grazie a sinergia Meyer...

SPORT

Inter nel segno dei Martinez: Genoa superato di misura. Il...

Milan nel segno di Santi Gimenez, aspettando il Feyenoord....

Leao-Gimenez: Diavolo corsaro ad Empoli. Inter: "pronto...

Ritaglio stampa ad uso esclusivo del destinatario, non riproducibile.

095047

COMUNICATO STAMPA

Winx Club: partito il tour "Teenage Dream 2025". Il 16 aprile all'Unipol Forum di Milano

25.02.2025 - h 12:17 2' di lettura 78

"Teenage Dream". Venerdì 21 febbraio, è ufficialmente partito il tour "Teenage Dream 2025" del Winx Club. La prima tappa è stata il Modigliani Forum di Livorno. "Teenage Dream 2025" arriverà, presto, anche in Lombardia. Appuntamento il prossimo 16 aprile, a Milano, dentro l'accogliente Unipol Forum.

La magia del Winx Club accompagnerà tutto **il Teenage Dream 2025**, il tour dell'iconico evento nei palazzetti. **Tour partito già il 21 febbraio dal Modigliani Forum di Livorno**. **Il 16 aprile Winx Club arriverà a Milano**, **esattamente all'Unipol Forum**.

vivere italia
QUOTIDIANI ONLINE PER LA TUA CITTÀ

Volvo, 'Reagire alla violenza': Volvo Trucks e Volvo Penta contro la violenza di genere
38

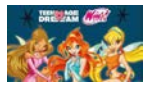
Winx Club: partito il tour "Teenage Dream 2025". Il 16 aprile all'Unipol Forum di Milano
33

Papa Francesco, uso antibiotici necessario: qual è il rischio
109

Amiloidosi da transtiretina e cardiomiopatia, ok Ue a nuova terapia
113

Volvo, 'Reagire alla violenza': Volvo Trucks e Volvo Penta contro la violenza di genere

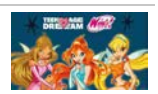
Winx Club: partito il tour "Teenage Dream 2025". Il 16 aprile all'Unipol Forum di Milano

Papa Francesco, uso antibiotici necessario: qual

Ritaglio stampa ad uso esclusivo del destinatario, non riproducibile.

095047

Un evento unico realizzato grazie alla collaborazione tra **il Gruppo Rainbow e A1 Concerti**, dedicato ai fan della saga evergreen nata dal genio visionario di **Iginio Straffi** che, anno dopo anno, continua a far sognare intere generazioni tra avventure, amori e amicizie indissolubili. **Teenage Dream**, l'evento che si caratterizza per la sua atmosfera di libertà, condivisione e inclusività dando priorità al canto e alla nostalgia, ospiterà **un'esibizione esclusiva dedicata alle fate più amate della TV** che farà vivere un'esperienza unica a tutti i partecipanti e ai fan della saga. Sul palco un'imperdibile esibizione dal vivo con le canzoni più amate tra cui **Nel segno di Winx**, **Enchantix**, **Unica**, accompagnate dal testo e dalle immagini del cartone animato. Un live ricco di emozioni, la cui caratteristica straordinaria sarà l'esperienza interattiva: poco prima dello spettacolo **Winx Club** verrà proiettato su maxischermo un QR-code, inquadrando il quale si potrà accedere alla feature interattiva che farà magicamente apparire **le Winx** in versione animata sul proprio smartphone. In questo modo gli spettatori potranno realizzare video e foto straordinarie che integreranno le animazioni fatate allo scenario sul palco. Inoltre, nei foyer dei palazzetti che ospiteranno il tour il pubblico avrà l'opportunità di scattare foto ricordo con **le maxi-ali delle Winx**.

A differenza dei tradizionali eventi, **Teenage Dream** si distingue per la formula che combina karaoke e intrattenimento interattivo, un vero e proprio party dove i partecipanti possono vivere esperienze condivise. In questo anno speciale per **Winx Club**, che celebra 21 anni di avventure, questo evento esclusivo per **i fan anticipa la nuovissima serie in arrivo su Rai e Netflix**: un reboot animato che celebra il ritorno alle origini della saga che ha affascinato milioni di fan in tutto il mondo, reimmaginata con uno stile inedito, con effetti speciali innovativi e un racconto avvincente. **Prepariamoci a volare insieme alle Winx**!

Queste le date italiane del tour

21 febbraio - Livorno (Modigliani Forum); 21 marzo - Torino (Inalpi Arena); 28 marzo - Padova (Kioene Arena); 3 aprile - Bari (Palaflorio); 5 aprile - Ancona (Palaprometeo); 10 aprile - Messina (Palarescifina); 12 aprile - Eboli (Palasele); 16 aprile - Milano (Unipol Forum).

ARGOMENTI spettacoli, comunicato stampa

da **WINX Club/Teenage Dream**

è il rischio

Amiloidosi da transtiretina e cardiomiopatia, ok Ue a nuova terapia

Osimo: La 100 km. della Riviera del Conero

Jesi: Bocciofila a fuoco nella notte, danni ingenti

Jesi: Acquisti e vendite online, due jesini truffati

Civitanova: Gabriele Cirilli sabato 1° marzo al Teatro Rossini con "Cirilly & Family"

L'AST replica al paziente che non riesce a prenotare al Cup locale: "Presto le procedure telematiche"

Cammina in superstrada e aggredisce i due poliziotti intervenuti per metterlo in sicurezza: denunciato 26enne del Mali

Città di Castello, estorce soldi al suocero per restituire fucili rubati: arrestato 37enne

Città di Castello: successo per il Convegno Internazionale AMMI

Ritaglio stampa ad uso esclusivo del destinatario, non riproducibile.

095047

vivere abruzzo
QUOTIDIANI ONLINE PER LA TUA CITTÀ
Pelle secca e screpolata? Chiama ora: 337 645768 Reladol

COMUNICATO STAMPA

Winx Club: partito il tour "Teenage Dream 2025". Il 16 aprile all'Unipol Forum di Milano

25.02.2025 - h 12:17 2' di lettura 0

IL GIORNALE DI DOMANI

Chieti: Maxi-frode nel settore dei crediti d'imposta:...
11

vivere italia
QUOTIDIANI ONLINE PER LA TUA CITTÀ

Volvo, 'Reagire alla violenza': Volvo Trucks e Volvo Penta contro la violenza di genere
0

Papa Francesco, uso antibiotici necessario: qual è il rischio
87

Amiloidosi da transtiretina e cardiomiopatia, ok Ue a nuova terapia
104

Startup, Arsenale Bioyards: "Aumento capitale per trasformare mercato del bio-manufacturing"
71

Ritaglio stampa ad uso esclusivo del destinatario, non riproducibile.

095047

"Teenage Dream". Venerdì 21 febbraio, è ufficialmente partito il tour "Teenage Dream 2025" del Winx Club. La prima tappa è stata il Modigliani Forum di Livorno. "Teenage Dream 2025" arriverà, presto, anche in Lombardia. Appuntamento il prossimo 16 aprile, a Milano, dentro l'accogliente Unipol Forum.
La magia del Winx Club accompagnerà tutto **il Teenage Dream 2025**, il tour dell'iconico evento nei palazzetti. **Tour partito già il 21 febbraio dal Modigliani Forum di Livorno**. **Il 16 aprile Winx Club arriverà a Milano**, **esattamente all'Unipol Forum**.

Un evento unico realizzato grazie alla collaborazione tra **il Gruppo Rainbow e A1 Concerti**, dedicato ai fan della saga evergreen nata dal genio visionario di **Iginio Straffi** che, anno dopo anno, continua a far sognare intere generazioni tra avventure, amori e amicizie indissolubili. **Teenage Dream**, l'evento che si caratterizza per la sua atmosfera di libertà, condivisione e inclusività dando priorità al canto e alla nostalgia, ospiterà **un'esibizione esclusiva dedicata alle fate più amate della TV** che farà vivere un'esperienza unica a tutti i partecipanti e ai fan della saga. Sul palco un'imperdibile esibizione dal vivo con le canzoni più amate tra cui **Nel segno di Winx**, **Enchantix**, **Unica**, accompagnate dal testo e dalle immagini del cartone animato. Un live ricco di emozioni, la cui caratteristica straordinaria sarà l'esperienza interattiva: poco prima dello spettacolo **Winx Club** verrà proiettato su maxischermo un QR-code, inquadrando il quale si potrà accedere alla feature interattiva che farà magicamente apparire **le Winx** in versione animata sul proprio smartphone. In questo modo gli spettatori potranno realizzare video e foto straordinarie che integreranno le animazioni fatate allo scenario sul palco. Inoltre, nei foyer dei palazzetti che ospiteranno il tour il pubblico avrà l'opportunità di scattare foto ricordo con **le maxi-ali delle Winx**.

A differenza dei tradizionali eventi, **Teenage Dream** si distingue per la formula che combina karaoke e intrattenimento interattivo, un vero e proprio party dove i partecipanti possono vivere esperienze condivise. In questo anno speciale per **Winx Club**, che celebra 21 anni di avventure, questo evento esclusivo per **i fan anticipa la nuovissima serie in arrivo su Rai e Netflix**: un reboot animato che celebra il ritorno alle origini della saga che ha affascinato milioni di fan in tutto il mondo, reimmaginata con uno stile inedito, con effetti speciali innovativi e un racconto avvincente. **Prepariamoci a volare insieme alle Winx**!

Queste le date italiane del tour

21 febbraio - Livorno (Modigliani Forum); 21 marzo - Torino (Inalpi Arena); 28 marzo - Padova (Kioene Arena); 3 aprile - Bari (Palaflorio); 5 aprile - Ancona (Palaprometeo); 10 aprile - Messina (Palarescifina); 12 aprile - Eboli (Palasele); 16 aprile - Milano (Unipol Forum).

ARGOMENTI spettacoli, comunicato stampa

I 3 Articoli più letti della settimana

Pescara: Istituto Alberghiero 'De Cecco', i dati dopo la...
57

Pescara: l'Orchestra Poetica Italiana il 18 febbraio...
35

Moscufo: la Cultour rende omaggio a Donatella Di Pietrantonio
33

Ritaglio stampa ad uso esclusivo del destinatario, non riproducibile.

095047

da **WINX Club/Teenage Dream**

Torna all'articolo

TRICOMEDIT
Dal 1973 Medicina e Chirurgia tricologica
H-T
TRAPIANTO CAPELLI
CON METODO TURCO IN ITALIA
MASSIMA DENSITÀ

Questo è un comunicato stampa pubblicato il 25-02-2025 alle 12:17 sul giornale del 26 febbraio 2025 - 0 letture

SHORT LINK:
https://vivere.me/flk

Commenti

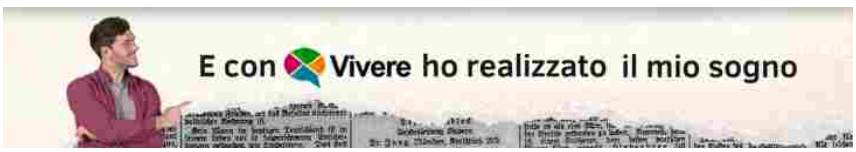

vivere abruzzo
QUOTIDIANI ONLINE PER LA TUA CITTÀ
Tre giovani talenti abruzzesi rientrati dal Montenegro

vivere italia
QUOTIDIANI ONLINE PER LA TUA CITTÀ
Trump, primo 'no' a Musk: "Non rispondete alla sua...

Ritaglio stampa ad uso esclusivo del destinatario, non riproducibile.
095047

COMUNICATO STAMPA

Winx Club: partito il tour "Teenage Dream 2025". Il 16 aprile all'Unipol Forum di Milano

25.02.2025 - h 12:17 2' di lettura 0

"Teenage Dream". Venerdì 21 febbraio, è ufficialmente partito il tour "Teenage Dream 2025" del Winx Club. La prima tappa è stata il Modigliani Forum di Livorno. "Teenage Dream 2025" arriverà, presto, anche in Lombardia. Appuntamento il prossimo 16 aprile, a Milano, dentro l'accogliente Unipol Forum.

La magia del Winx Club accompagnerà tutto **il Teenage Dream 2025**, il tour dell'iconico evento nei palazzetti. **Tour partito già il 21 febbraio dal Modigliani Forum di Livorno**. **Il 16 aprile Winx Club arriverà a Milano**, **esattamente all'Unipol Forum**.

vivere sicilia
QUOTIDIANI ONLINE PER LA TUA CITTÀ

Forum Palermo-Milano, Schifani: "Confronto fra città...
13

Caltanissetta: sequestrati 16 mila articoli di carnevale non...
11

Mafia e politica, 19 arresti nel Catanese: tra loro il...
14

Caltagirone: capi d'abbigliamento contraffatti al mercato,...
21

Palermo: pubblicizzavano sui social abbigliamento e accessori...
24

vivere italia
QUOTIDIANI ONLINE PER LA TUA CITTÀ

Treni, guasto sulla Roma-Cassino: rallentamenti, ritardi e cancellazioni
63

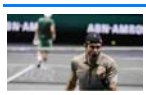
Berrettini-Monfils: orario, precedenti e dove vedere il match
91

Nautica, Tar Campania accoglie ricorso Confindustria Nautica e imprese charter
96

Ritaglio stampa ad uso esclusivo del destinatario, non riproducibile.

095047

www.ecostampa.it

Un evento unico realizzato grazie alla collaborazione tra **il Gruppo Rainbow e A1 Concerti**, dedicato ai fan della saga evergreen nata dal genio visionario di **Iginio Straffi** che, anno dopo anno, continua a far sognare intere generazioni tra avventure, amori e amicizie indissolubili. **Teenage Dream**, l'evento che si caratterizza per la sua atmosfera di libertà, condivisione e inclusività dando priorità al canto e alla nostalgia, ospiterà **un'esibizione esclusiva dedicata alle fate più amate della TV** che farà vivere un'esperienza unica a tutti i partecipanti e ai fan della saga. Sul palco un'imperdibile esibizione dal vivo con le canzoni più amate tra cui **Nel segno di Winx**, **Enchantix**, **Unica**, accompagnate dal testo e dalle immagini del cartone animato. Un live ricco di emozioni, la cui caratteristica straordinaria sarà l'esperienza interattiva: poco prima dello spettacolo **Winx Club** verrà proiettato su maxischermo un QR-code, inquadrando il quale si potrà accedere alla feature interattiva che farà magicamente apparire **le Winx** in versione animata sul proprio smartphone. In questo modo gli spettatori potranno realizzare video e foto straordinarie che integreranno le animazioni fatate allo scenario sul palco. Inoltre, nei foyer dei palazzetti che ospiteranno il tour il pubblico avrà l'opportunità di scattare foto ricordo con **le maxi-ali delle Winx**.

A differenza dei tradizionali eventi, **Teenage Dream** si distingue per la formula che combina karaoke e intrattenimento interattivo, un vero e proprio party dove i partecipanti possono vivere esperienze condivise. In questo anno speciale per **Winx Club**, che celebra 21 anni di avventure, questo evento esclusivo per **i fan anticipa la nuovissima serie in arrivo su Rai e Netflix**: un reboot animato che celebra il ritorno alle origini della saga che ha affascinato milioni di fan in tutto il mondo, reimmaginata con uno stile inedito, con effetti speciali innovativi e un racconto avvincente. **Prepariamoci a volare insieme alle Winx**!

Queste le date italiane del tour

21 febbraio - Livorno (Modigliani Forum); 21 marzo - Torino (Inalpi Arena); 28 marzo - Padova (Kioene Arena); 3 aprile - Bari (Palaflorio); 5 aprile - Ancona (Palaprometeo); 10 aprile - Messina (Palarescifina); 12 aprile - Eboli (Palasele); 16 aprile - Milano (Unipol Forum).

ARGOMENTI spettacoli, comunicato stampa

da **WINX Club/Teenage Dream**

Prato, 22enne uccide la madre a coltellate e poi incendia la casa
120

I 3 Articoli più letti della settimana

Maxi frode fiscale sul gasolio agricolo, sequestrati beni per...
11

Emergenza idrica, interventi sulle traverse del Senore
7

Monti Sicani, Savarino incontra i 12 sindaci: "Verso una...
6

Ritaglio stampa ad uso esclusivo del destinatario, non riproducibile.

095047

Torna all'articolo

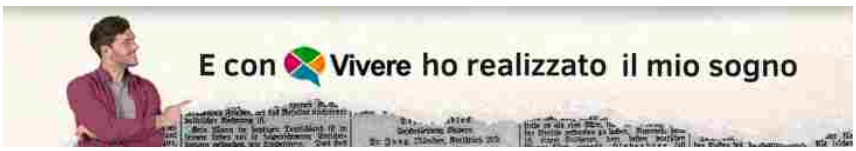

Questo è un comunicato stampa pubblicato il 25-02-2025 alle 12:17 sul giornale del 26 febbraio 2025 - 0 letture

SHORT LINK:
https://vivere.me/flk

Commenti

vivere agrigento
IL QUOTIDIANO DELLA CITTÀ E DEL TERRITORIO

Leggi tutti...

logoEV

Ritaglio stampa ad uso esclusivo del destinatario, non riproducibile.

095047

vivere alessandria
IL QUOTIDIANO DELLA CITTÀ E DEL TERRITORIO

COMUNICATO STAMPA

Winx Club: partito il tour "Teenage Dream 2025". Il 16 aprile all'Unipol Forum di Milano

25.02.2025 - h 12:17 2' di lettura 0

vivere piemonte
QUOTIDIANI ONLINE PER LA TUA CITTÀ

Torino: Tavolo Lear, Regione Piemonte conferma il proprio...
15

Omegna: Edoardo Prati al Sociale, mercoledì 26 febbraio
13

Ritaglio stampa ad uso esclusivo del destinatario, non riproducibile.

095047

"Teenage Dream". Venerdì 21 febbraio, è ufficialmente partito il tour "Teenage Dream 2025" del Winx Club. La prima tappa è stata il Modigliani Forum di Livorno. "Teenage Dream 2025" arriverà, presto, anche in Lombardia. Appuntamento il prossimo 16 aprile, a Milano, dentro l'accogliente Unipol Forum.

La magia del Winx Club accompagnerà tutto **il Teenage Dream 2025**, il tour dell'iconico evento nei palazzetti. **Tour partito già il 21 febbraio dal Modigliani Forum di Livorno**. **Il 16 aprile Winx Club arriverà a Milano**, **esattamente all'Unipol Forum**.

Un evento unico realizzato grazie alla collaborazione tra **il Gruppo Rainbow e A1 Concerti**, dedicato ai fan della saga evergreen nata dal genio visionario di **Iginio Straffi** che, anno dopo anno, continua a far sognare intere generazioni tra avventure, amori e amicizie indissolubili. **Teenage Dream**, l'evento che si caratterizza per la sua atmosfera di libertà, condivisione e inclusività dando priorità al canto e alla nostalgia, ospiterà **un'esibizione esclusiva dedicata alle fate più amate della TV** che farà vivere un'esperienza unica a tutti i partecipanti e ai fan della saga. Sul palco un'imperdibile esibizione dal vivo con le canzoni più amate tra cui **Nel segno di Winx**, **Enchantix**, **Unica**, accompagnate dal testo e dalle immagini del cartone animato. Un live ricco di emozioni, la cui caratteristica straordinaria sarà l'esperienza interattiva: poco prima dello spettacolo **Winx Club** verrà proiettato su maxischermo un QR-code, inquadrando il quale si potrà accedere alla feature interattiva che farà magicamente apparire **le Winx** in versione animata sul proprio smartphone. In questo modo gli spettatori potranno realizzare video e foto straordinarie che integreranno le animazioni fatate allo scenario sul palco. Inoltre, nei foyer dei palazzetti che ospiteranno il tour il pubblico avrà l'opportunità di scattare foto ricordo con **le maxi-ali delle Winx**.

SP51 delle Quarne, pulizia straordinaria grazie alle Squadre...
13

Carnevale di Carmagnola: il 26 febbraio e il 4 marzo con...
19

vivere italia
QUOTIDIANI ONLINE PER LA TUA CITTÀ

Amiloidosi da transtiretina e cardiomiopatia, ok Ue a nuova terapia
1

Startup, Arsenale Bioyards: "Aumento capitale per trasformare mercato del bio-manufacturing"
39

"Affetto, preghiera, attesa di notizie": la preoccupazione del mondo per il nostro Francesco
131

Atp Acapulco, Flavio Cobolli subito fuori
123

I 3 Articoli più letti della settimana

Presentato il Programma Triennale della Cultura 2025-2027. E...
7

Sanità, la giunta approva la nuova pianificazione triennale...
6

Cirio a Bruxelles incontra Fitto e Tzitzikostas
4

Ritaglio stampa ad uso esclusivo del destinatario, non riproducibile.

095047

A differenza dei tradizionali eventi, **Teenage Dream** si distingue per la formula che combina karaoke e intrattenimento interattivo, un vero e proprio party dove i partecipanti possono vivere esperienze condivise. In questo anno speciale per **Winx Club**, che celebra 21 anni di avventure, questo evento esclusivo per **i fan anticipa la nuovissima serie in arrivo su Rai e Netflix**: un reboot animato che celebra il ritorno alle origini della saga che ha affascinato milioni di fan in tutto il mondo, reimmaginata con uno stile inedito, con effetti speciali innovativi e un racconto avvincente. **Prepariamoci a volare insieme alle Winx**!

Queste le date italiane del tour

21 febbraio - Livorno (Modigliani Forum); 21 marzo - Torino (Inalpi Arena); 28 marzo - Padova (Kioene Arena); 3 aprile - Bari (Palaflorio); 5 aprile - Ancona (Palaprometeo); 10 aprile - Messina (Palarescifina); 12 aprile - Eboli (Palasele); 16 aprile - Milano (Unipol Forum).

ARGOMENTI spettacoli, comunicato stampa

da **WINX Club/Teenage Dream**

Torna all'articolo

Questo è un comunicato stampa pubblicato il 25-02-2025 alle 12:17 sul giornale del 26 febbraio 2025 - 0 letture

SHORT LINK:
https://vivere.me/flk

Ritaglio stampa ad uso esclusivo del destinatario, non riproducibile.

095047

Commenti

vivere alessandria
IL QUOTIDIANO DELLA CITTÀ E DEL TERRITORIO

Leggi tutti...

vivere piemonte
QUOTIDIANI ONLINE PER LA TUA CITTÀ

Torino: Tavolo Lear, Regione Piemonte conferma il proprio...

SP51 delle Quarne, pulizia straordinaria grazie alle Squadre...

Omegna: Edoardo Prati al Sociale, mercoledì 26 febbraio

Leggi tutti...

vivere italia
QUOTIDIANI ONLINE PER LA TUA CITTÀ

Trump, primo 'no' a Musk: "Non rispondete alla sua...

Ucraina, Ue cerca unità su aiuti a Kiev e vara altre sanzioni...

'Conclave' trionfa ai Sag Awards, premiati anche Chalamet e...

Trump: "Europa ha prestato soldi a Ucraina". E Macron lo...

Leggi tutti...

Vivere Alessandria, supplemento di Vivere Marche, testata edita da Vivere SRL. Direttore editoriale **Giulia Mancinelli**, direttore responsabile **Michele Pinto**.Registrazione presso il tribunale di Ancona n° 9 del 29 Agosto 2017. Iscrizione ROC 30223.
Redazione: Via Mamiani 26 Senigallia AN Tel. 071.7921452.
Informativa sulla Privacy.
Pubblicità: Pubblicelli 342.9343829.
Accedi | Pagina generata in 0.02 secondi

Ritaglio stampa ad uso esclusivo del destinatario, non riproducibile.

095047

www.ecostampa.it

COMUNICATO STAMPA

Winx Club: partito il tour "Teenage Dream 2025". Il 16 aprile all'Unipol Forum di Milano

25.02.2025 - h 12:17 2' di lettura 33

vivere italia
QUOTIDIANI ONLINE PER LA TUA CITTÀ

Toni Nadal difende Sinner: "Squalifica? Non si può trattare così una persona"
2

Treni, guasto sulla Roma-Cassino: rallentamenti, ritardi e cancellazioni
94

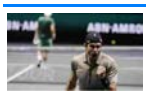
Berrettini-Monfils: orario, precedenti e dove vedere il match
105

Nautica, Tar Campania accoglie ricorso Confindustria Nautica e imprese charter
114

I 3 Articoli più letti della settimana

Ritaglio stampa ad uso esclusivo del destinatario, non riproducibile.
095047

www.ecostampa.it

"Teenage Dream". Venerdì 21 febbraio, è ufficialmente partito il tour "Teenage Dream 2025" del Winx Club. La prima tappa è stata il Modigliani Forum di Livorno. "Teenage Dream 2025" arriverà, presto, anche in Lombardia. Appuntamento il prossimo 16 aprile, a Milano, dentro l'accogliente Unipol Forum.
La magia del Winx Club accompagnerà tutto **il Teenage Dream 2025**, il tour dell'iconico evento nei palazzetti. **Tour partito già il 21 febbraio dal Modigliani Forum di Livorno**. **Il 16 aprile Winx Club arriverà a Milano**, **esattamente all'Unipol Forum**.

Un evento unico realizzato grazie alla collaborazione tra **il Gruppo Rainbow e A1 Concerti**, dedicato ai fan della saga evergreen nata dal genio visionario di **Iginio Straffi** che, anno dopo anno, continua a far sognare intere generazioni tra avventure, amori e amicizie indissolubili. **Teenage Dream**, l'evento che si caratterizza per la sua atmosfera di libertà, condivisione e inclusività dando priorità al canto e alla nostalgia, ospiterà **un'esibizione esclusiva dedicata alle fate più amate della TV** che farà vivere un'esperienza unica a tutti i partecipanti e ai fan della saga. Sul palco un'imperdibile esibizione dal vivo con le canzoni più amate tra cui **Nel segno di Winx**, **Enchantix**, **Unica**, accompagnate dal testo e dalle immagini del cartone animato. Un live ricco di emozioni, la cui caratteristica straordinaria sarà l'esperienza interattiva: poco prima dello spettacolo **Winx Club** verrà proiettato su maxischermo un QR-code, inquadrando il quale si potrà accedere alla feature interattiva che farà magicamente apparire **le Winx** in versione animata sul proprio smartphone. In questo modo gli spettatori potranno realizzare video e foto straordinarie che integreranno le animazioni fatate allo scenario sul palco. Inoltre, nei foyer dei palazzetti che ospiteranno il tour il pubblico avrà l'opportunità di scattare foto ricordo con **le maxi-ali delle Winx**.

A differenza dei tradizionali eventi, **Teenage Dream** si distingue per la formula che combina karaoke e intrattenimento interattivo, un vero e proprio party dove i partecipanti possono vivere esperienze condivise. In questo anno speciale per **Winx Club**, che celebra 21 anni di avventure, questo evento esclusivo per **i fan anticipa la nuovissima serie in arrivo su Rai e Netflix**: un reboot animato che celebra il ritorno alle origini della saga che ha affascinato milioni di fan in tutto il mondo, reimmaginata con uno stile inedito, con effetti speciali innovativi e un racconto avvincente. **Prepariamoci a volare insieme alle Winx**!

Queste le date italiane del tour

21 febbraio - Livorno (Modigliani Forum); 21 marzo - Torino (Inalpi Arena); 28 marzo - Padova (Kioene Arena); 3 aprile - Bari (Palaflorio); 5 aprile - Ancona (Palaprometeo); 10 aprile - Messina (Palarescifina); 12 aprile - Eboli (Palasele); 16 aprile - Milano (Unipol Forum).

ARGOMENTI spettacoli, comunicato stampa

Ritaglio stampa ad uso esclusivo del destinatario, non riproducibile.
095047

www.ecostampa.it

da **WINX Club/Teenage Dream**

Torna all'articolo

Questo è un comunicato stampa pubblicato il 25-02-2025 alle 12:17 sul giornale del 26 febbraio 2025 - 33 letture

SHORT LINK:
https://vivere.me/flk

Ritaglio stampa ad uso esclusivo del destinatario, non riproducibile.

095047

www.ecostampa.it

Commenti

Ritaglio stampa ad uso esclusivo del destinatario, non riproducibile.

095047

Pelle secca e screpolata?
Chiama ora: 337 645768
Reladol

COMUNICATO STAMPA

Winx Club: partito il tour "Teenage Dream 2025". Il 16 aprile all'Unipol Forum di Milano

25.02.2025 - h 12:17 2' di lettura 99

"Teenage Dream". Venerdì 21 febbraio, è ufficialmente partito il tour "Teenage Dream 2025" del Winx Club. La prima tappa è stata il Modigliani Forum di Livorno. "Teenage Dream 2025" arriverà, presto, anche in Lombardia. Appuntamento il prossimo 16 aprile, a Milano, dentro l'accogliente Unipol Forum.

La magia del Winx Club accompagnerà tutto **il Teenage Dream 2025**, il tour dell'iconico evento nei palazzetti. **Tour partito già il 21 febbraio dal Modigliani Forum di Livorno**. **Il 16 aprile Winx Club arriverà a Milano**, **esattamente all'Unipol Forum**.

IL GIORNALE DI DOMANI

Il network Great Estate ad Expo Casa 2025
6

Rischio idrogeologico, allerta martedì
17

Bastia Umbra: il sindaco Erigo Pecci eletto Presidente del...
5

Marotta: Il Ristorante Il Punto, famoso più per la sostanza,...
21

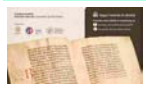
San Damiano di Assisi: il 'Cantico delle Creature' risuona in...
17

vivere umbria
QUOTIDIANI ONLINE PER LA TUA CITTÀ

Città di Castello, estorce soldi al suocero per restituire...
9

Città di Castello: successo per il Convegno Internazionale...
11

Il network Great Estate ad Expo Casa 2025
15

"Il fu Mattia Pascal" fa il pieno: doppio sold out per...
11

Ritaglio stampa ad uso esclusivo del destinatario, non riproducibile.

095047

Un evento unico realizzato grazie alla collaborazione tra **il Gruppo Rainbow e A1 Concerti**, dedicato ai fan della saga evergreen nata dal genio visionario di **Iginio Straffi** che, anno dopo anno, continua a far sognare intere generazioni tra avventure, amori e amicizie indissolubili. **Teenage Dream**, l'evento che si caratterizza per la sua atmosfera di libertà, condivisione e inclusività dando priorità al canto e alla nostalgia, ospiterà **un'esibizione esclusiva dedicata alle fate più amate della TV** che farà vivere un'esperienza unica a tutti i partecipanti e ai fan della saga. Sul palco un'imperdibile esibizione dal vivo con le canzoni più amate tra cui **Nel segno di Winx**, **Enchantix**, **Unica**, accompagnate dal testo e dalle immagini del cartone animato. Un live ricco di emozioni, la cui caratteristica straordinaria sarà l'esperienza interattiva: poco prima dello spettacolo **Winx Club** verrà proiettato su maxischermo un QR-code, inquadrando il quale si potrà accedere alla feature interattiva che farà magicamente apparire **le Winx** in versione animata sul proprio smartphone. In questo modo gli spettatori potranno realizzare video e foto straordinarie che integreranno le animazioni fatate allo scenario sul palco. Inoltre, nei foyer dei palazzetti che ospiteranno il tour il pubblico avrà l'opportunità di scattare foto ricordo con **le maxi-ali delle Winx**.

A differenza dei tradizionali eventi, **Teenage Dream** si distingue per la formula che combina karaoke e intrattenimento interattivo, un vero e proprio party dove i partecipanti possono vivere esperienze condivise. In questo anno speciale per **Winx Club**, che celebra 21 anni di avventure, questo evento esclusivo per **i fan anticipa la nuovissima serie in arrivo su Rai e Netflix**: un reboot animato che celebra il ritorno alle origini della saga che ha affascinato milioni di fan in tutto il mondo, reimmaginata con uno stile inedito, con effetti speciali innovativi e un racconto avvincente. **Prepariamoci a volare insieme alle Winx**!

Queste le date italiane del tour

21 febbraio - Livorno (Modigliani Forum); 21 marzo - Torino (Inalpi Arena); 28 marzo - Padova (Kioene Arena); 3 aprile - Bari (Palaflorio); 5 aprile - Ancona (Palaprometeo); 10 aprile - Messina (Palarescifina); 12 aprile - Eboli (Palasele); 16 aprile - Milano (Unipol Forum).

ARGOMENTI spettacoli, comunicato stampa

da **WINX Club/Teenage Dream**

Altotevere: oltre 885mila euro per viabilità rurale e tutela...
9

Città della Pieve: gli studenti del "Calvino" a lezione con...
9

vivere italia
QUOTIDIANI ONLINE PER LA TUA CITTÀ

Volvo, 'Reagire alla violenza': Volvo Trucks e Volvo Penta contro la violenza di genere
38

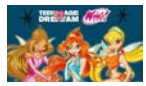
Winx Club: partito il tour "Teenage Dream 2025". Il 16 aprile all'Unipol Forum di Milano
33

Papa Francesco, uso antibiotici necessario: qual è il rischio
109

Amiloidosi da transtiretina e cardiomiopatia, ok Ue a nuova terapia
113

Video non disponibile
Questo video non è disponibile

Allarga

ARTICOLI PIÙ LETTI

Ritaglio stampa ad uso esclusivo del destinatario, non riproducibile.

095047

Torna all'articolo

Questo è un comunicato stampa pubblicato il 25-02-2025 alle 12:17 sul giornale del 26 febbraio 2025 - 99 letture

SHORT LINK:
https://vivere.me/flk

Commenti

AMBASSADOR HOTEL ★★★ MAROTTA

Lungomare C.Colombo 127
Marotta di Mondolfo
0721 96533
347.0714008

vivere assisi
IL QUOTIDIANO DELLA CITTÀ E DEL TERRITORIO

vivere umbria
QUOTIDIANI ONLINE PER LA TUA CITTÀ

Ritaglio stampa ad uso esclusivo del destinatario, non riproducibile.

095047

vivere asti
IL QUOTIDIANO DELLA CITTÀ E DEL TERRITORIO
Pelle secca e screpolata? Chiama ora: 337 645768
Reladol

COMUNICATO STAMPA

Winx Club: partito il tour "Teenage Dream 2025". Il 16 aprile all'Unipol Forum di Milano

25.02.2025 - h 12:17

2' di lettura 0

vivere piemonte
QUOTIDIANI ONLINE PER LA TUA CITTÀ

LEAR CORPORATION
Torino: Tavolo Lear, Regione Piemonte conferma il proprio...
15

Omegna: Edoardo Prati al Sociale, mercoledì 26 febbraio
13

Ritaglio stampa ad uso esclusivo del destinatario, non riproducibile.

095047

www.ecostampa.it

"Teenage Dream". Venerdì 21 febbraio, è ufficialmente partito il tour "Teenage Dream 2025" del Winx Club. La prima tappa è stata il Modigliani Forum di Livorno. "Teenage Dream 2025" arriverà, presto, anche in Lombardia. Appuntamento il prossimo 16 aprile, a Milano, dentro l'accogliente Unipol Forum.

La magia del Winx Club accompagnerà tutto **il Teenage Dream 2025**, il tour dell'iconico evento nei palazzetti. **Tour partito già il 21 febbraio dal Modigliani Forum di Livorno**. **Il 16 aprile Winx Club arriverà a Milano**, **esattamente all'Unipol Forum**.

Un evento unico realizzato grazie alla collaborazione tra **il Gruppo Rainbow e A1 Concerti**, dedicato ai fan della saga evergreen nata dal genio visionario di **Iginio Straffi** che, anno dopo anno, continua a far sognare intere generazioni tra avventure, amori e amicizie indissolubili. **Teenage Dream**, l'evento che si caratterizza per la sua atmosfera di libertà, condivisione e inclusività dando priorità al canto e alla nostalgia, ospiterà **un'esibizione esclusiva dedicata alle fate più amate della TV** che farà vivere un'esperienza unica a tutti i partecipanti e ai fan della saga. Sul palco un'imperdibile esibizione dal vivo con le canzoni più amate tra cui **Nel segno di Winx**, **Enchantix**, **Unica**, accompagnate dal testo e dalle immagini del cartone animato. Un live ricco di emozioni, la cui caratteristica straordinaria sarà l'esperienza interattiva: poco prima dello spettacolo **Winx Club** verrà proiettato su maxischermo un QR-code, inquadrando il quale si potrà accedere alla feature interattiva che farà magicamente apparire **le Winx** in versione animata sul proprio smartphone. In questo modo gli spettatori potranno realizzare video e foto straordinarie che integreranno le animazioni fatate allo scenario sul palco. Inoltre, nei foyer dei palazzetti che ospiteranno il tour il pubblico avrà l'opportunità di scattare foto ricordo con **le maxi-ali delle Winx**.

SP51 delle Quarne, pulizia straordinaria grazie alle Squadre...
13

Carnevale di Carmagnola: il 26 febbraio e il 4 marzo con...
19

vivere italia
QUOTIDIANI ONLINE PER LA TUA CITTÀ

"Affetto, preghiera, attesa di notizie": la preoccupazione del mondo per il nostro Francesco
0

Atp Acapulco, Flavio Cobolli subito fuori
0

Mauro Coruzzi 'Platinette' di nuovo ricoverato: "Faccio controlli e torno a casa"
0

Paura a bordo di un volo Delta Air Lines: la cabina si riempie di fumo - Video
88

I 3 Articoli più letti della settimana

Presentato il Programma Triennale della Cultura 2025-2027. E...
6

Sanità, la giunta approva la nuova pianificazione triennale...
5

Cirio a Bruxelles incontra Fitto e Tzitzikostas
5

Ritaglio stampa ad uso esclusivo del destinatario, non riproducibile.

095047

A differenza dei tradizionali eventi, **Teenage Dream** si distingue per la formula che combina karaoke e intrattenimento interattivo, un vero e proprio party dove i partecipanti possono vivere esperienze condivise. In questo anno speciale per **Winx Club**, che celebra 21 anni di avventure, questo evento esclusivo per **i fan anticipa la nuovissima serie in arrivo su Rai e Netflix**: un reboot animato che celebra il ritorno alle origini della saga che ha affascinato milioni di fan in tutto il mondo, reimmaginata con uno stile inedito, con effetti speciali innovativi e un racconto avvincente. **Prepariamoci a volare insieme alle Winx**!

Queste le date italiane del tour

21 febbraio - Livorno (Modigliani Forum); 21 marzo - Torino (Inalpi Arena); 28 marzo - Padova (Kioene Arena); 3 aprile - Bari (Palaflorio); 5 aprile - Ancona (Palaprometeo); 10 aprile - Messina (Palarescifina); 12 aprile - Eboli (Palasele); 16 aprile - Milano (Unipol Forum).

ARGOMENTI spettacoli, comunicato stampa

da **WINX Club/Teenage Dream**

Torna all'articolo

Questo è un comunicato stampa pubblicato il 25-02-2025 alle 12:17 sul giornale del 26 febbraio 2025 - 0 letture

SHORT LINK:
https://vivere.me/flk

Ritaglio stampa ad uso esclusivo del destinatario, non riproducibile.

095047

www.ecostampa.it

Commenti

vivere asti
IL QUOTIDIANO DELLA CITTÀ E DEL TERRITORIO

Leggi tutti...

vivere piemonte
QUOTIDIANI ONLINE PER LA TUA CITTÀ

Torino: Tavolo Lear, Regione Piemonte conferma il proprio...

SP51 delle Quarne, pulizia straordinaria grazie alle Squadre...

Omegna: Edoardo Prati al Sociale, mercoledì 26 febbraio

Leggi tutti...

vivere italia
QUOTIDIANI ONLINE PER LA TUA CITTÀ

Trump, primo 'no' a Musk: "Non rispondete alla sua...

Ucraina, Ue cerca unità su aiuti a Kiev e vara altre sanzioni...

'Conclave' trionfa ai Sag Awards, premiati anche Chalamet e...

Trump: "Europa ha prestato soldi a Ucraina". E Macron lo...

Leggi tutti...

Vivere Asti, supplemento di Vivere Marche, testata edita da Vivere SRL. Direttore editoriale **Giulia Mancinelli**, direttore responsabile **Michele Pinto**.Registrazione presso il tribunale di Ancona n° 9 del 29 Agosto 2017. Iscrizione ROC 30223.
Redazione: Via Mamiani 26 Senigallia AN Tel. 071.7921452.
Informativa sulla Privacy.
Pubblicità: Pubblicelli 342.9343829.
Accedi | Pagina generata in 0.02 secondi

Ritaglio stampa ad uso esclusivo del destinatario, non riproducibile.

095047

www.ecostampa.it

Pelle secca e screpolata?
Chiama ora: 337 645768
Reladol

COMUNICATO STAMPA

Winx Club: partito il tour "Teenage Dream 2025". Il 16 aprile all'Unipol Forum di Milano

ARTICOLI PIÙ LETTI

vivere campania
QUOTIDIANI ONLINE PER LA TUA CITTÀ

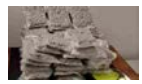

Napoli: da Dubai con 23 chili di marijuana in valigia,...
9

Ritaglio stampa ad uso esclusivo del destinatario, non riproducibile.

095047

www.ecostampa.it

25.02.2025 - h 12:17 | 2' di lettura | 33

"Teenage Dream". Venerdì 21 febbraio, è ufficialmente partito il tour "Teenage Dream 2025" del Winx Club. La prima tappa è stata il Modigliani Forum di Livorno. "Teenage Dream 2025" arriverà, presto, anche in Lombardia. Appuntamento il prossimo 16 aprile, a Milano, dentro l'accogliente Unipol Forum.

La magia del Winx Club accompagnerà tutto **il Teenage Dream 2025**, il tour dell'iconico evento nei palazzetti. **Tour partito già il 21 febbraio dal Modigliani Forum di Livorno**. **Il 16 aprile Winx Club arriverà a Milano**, **esattamente all'Unipol Forum**.

Un evento unico realizzato grazie alla collaborazione tra **il Gruppo Rainbow e A1 Concerti**, dedicato ai fan della saga evergreen nata dal genio visionario di **Iginio Straffi** che, anno dopo anno, continua a far sognare intere generazioni tra avventure, amori e amicizie indissolubili. **Teenage Dream**, l'evento che si caratterizza per la sua atmosfera di libertà, condivisione e inclusività dando priorità al canto e alla nostalgia, ospiterà **un'esibizione esclusiva dedicata alle fate più amate della TV** che farà vivere un'esperienza unica a tutti i partecipanti e ai fan della saga. Sul palco un'imperdibile esibizione dal vivo con le canzoni più amate tra cui **Nel segno di Winx**, **Enchantix**, **Unica**, accompagnate dal testo e dalle immagini del cartone animato. Un live ricco di emozioni, la cui caratteristica straordinaria sarà l'esperienza interattiva: poco prima dello spettacolo **Winx Club** verrà proiettato su maxischermo un QR-code, inquadrando il quale si potrà accedere alla feature interattiva che farà magicamente apparire **le Winx** in versione animata sul proprio smartphone. In questo modo gli spettatori potranno realizzare video e foto straordinarie che integreranno le animazioni fatate allo scenario sul palco. Inoltre, nei foyer dei palazzetti che ospiteranno il tour il pubblico avrà l'opportunità di scattare foto ricordo con **le maxi-ali delle Winx**.

Montesarchio: reati ambientali e furto di energia elettrica,...
9

Lavori edilizi fittizi nel Pisano, denunciato per truffa...
16

Camorra, catturato a Napoli Fabio Riccardi, reggente del clan...
16

vivere italia
QUOTIDIANI ONLINE PER LA TUA CITTÀ

Papa Francesco, uso antibiotici necessario: qual è il rischio
27

Amiloidosi da transtiretina e cardiomiopatia, ok Ue a nuova terapia
87

Startup, Arsenale Bioyards: "Aumento capitale per trasformare mercato del bio-manufacturing"
62

"Affetto, preghiera, attesa di notizie": la preoccupazione del mondo per il nostro Francesco
138

Ritaglio stampa ad uso esclusivo del destinatario, non riproducibile.

095047

A differenza dei tradizionali eventi, **Teenage Dream** si distingue per la formula che combina karaoke e intrattenimento interattivo, un vero e proprio party dove i partecipanti possono vivere esperienze condivise. In questo anno speciale per **Winx Club**, che celebra 21 anni di avventure, questo evento esclusivo per **i fan anticipa la nuovissima serie in arrivo su Rai e Netflix**: un reboot animato che celebra il ritorno alle origini della saga che ha affascinato milioni di fan in tutto il mondo, reimmaginata con uno stile inedito, con effetti speciali innovativi e un racconto avvincente. **Prepariamoci a volare insieme alle Winx**!

Queste le date italiane del tour

21 febbraio - Livorno (Modigliani Forum); 21 marzo - Torino (Inalpi Arena); 28 marzo - Padova (Kioene Arena); 3 aprile - Bari (Palaflorio); 5 aprile - Ancona (Palaprometeo); 10 aprile - Messina (Palarescifina); 12 aprile - Eboli (Palasele); 16 aprile - Milano (Unipol Forum).

ARGOMENTI spettacoli, comunicato stampa

da **WINX Club/Teenage Dream**

Torna all'articolo

TRICOMEDIT
Dal 1973 Medicina e Chirurgia tricologica
HLT
TRAPIANTO CAPELLI CON METODO TURCO IN ITALIA
MASSIMA DENSITÀ

Questo è un comunicato stampa pubblicato il 25-02-2025 alle 12:17 sul giornale del 26 febbraio 2025 - 33 letture

SHORT LINK:
https://vivere.me/flk

Ritaglio stampa ad uso esclusivo del destinatario, non riproducibile.

095047

Commenti

vivere avellino
IL QUOTIDIANO DELLA CITTÀ E DEL TERRITORIO

Leggi tutti...

vivere campania
QUOTIDIANI ONLINE PER LA TUA CITTÀ

Montesarchio: reati ambientali e furto di energia elettrica,...

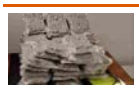
Napoli: da Dubai con 23 chili di marijuana in valigia,...

Leggi tutti...

vivere italia
QUOTIDIANI ONLINE PER LA TUA CITTÀ

Trump, primo 'no' a Musk: "Non rispondete alla sua...

Ucraina, Ue cerca unità su aiuti a Kiev e vara altre sanzioni...

'Conclave' trionfa ai Sag Awards, premiati anche Chalamet e...

Trump: "Europa ha prestato soldi a Ucraina". E Macron lo...

Leggi tutti...

Vivere Avellino, supplemento di Vivere Marche, testata edita da Vivere SRL. Direttore editoriale **Giulia Mancinelli**, direttore responsabile **Michele Pinto**.Registrazione presso il tribunale di Ancona n° 9 del 29 Agosto 2017. Iscrizione ROC 30223.
Redazione: Via Mamiani 26 Senigallia AN Tel. 071.7921452.
Webmaster: Roberto Posanzini.
Accedi | Pagina generata in 0.02 secondi

Ritaglio stampa ad uso esclusivo del destinatario, non riproducibile.

095047

vivere avezzano
IL QUOTIDIANO DELLA CITTÀ E DEL TERRITORIO

Pelle secca e screpolata?
Chiama ora: 337 645768
Reladol

COMUNICATO STAMPA

Winx Club: partito il tour "Teenage Dream 2025". Il 16 aprile all'Unipol Forum di Milano

25.02.2025 - h 12:17 2' di lettura 0

vivere abruzzo
QUOTIDIANI ONLINE PER LA TUA CITTÀ

Chieti: Maxi-frode nel settore dei crediti d'imposta:...
11

Castelli: fondi per la progettazione della nuova stazione dei...
17

Ritaglio stampa ad uso esclusivo del destinatario, non riproducibile.

095047

www.ecostampa.it

"Teenage Dream". Venerdì 21 febbraio, è ufficialmente partito il tour "Teenage Dream 2025" del Winx Club. La prima tappa è stata il Modigliani Forum di Livorno. "Teenage Dream 2025" arriverà, presto, anche in Lombardia. Appuntamento il prossimo 16 aprile, a Milano, dentro l'accogliente Unipol Forum.

La magia del Winx Club accompagnerà tutto **il Teenage Dream 2025**, il tour dell'iconico evento nei palazzetti. **Tour partito già il 21 febbraio dal Modigliani Forum di Livorno**. **Il 16 aprile Winx Club arriverà a Milano**, **esattamente all'Unipol Forum**.

Un evento unico realizzato grazie alla collaborazione tra **il Gruppo Rainbow e A1 Concerti**, dedicato ai fan della saga evergreen nata dal genio visionario di **Iginio Straffi** che, anno dopo anno, continua a far sognare intere generazioni tra avventure, amori e amicizie indissolubili. **Teenage Dream**, l'evento che si caratterizza per la sua atmosfera di libertà, condivisione e inclusività dando priorità al canto e alla nostalgia, ospiterà **un'esibizione esclusiva dedicata alle fate più amate della TV** che farà vivere un'esperienza unica a tutti i partecipanti e ai fan della saga. Sul palco un'imperdibile esibizione dal vivo con le canzoni più amate tra cui **Nel segno di Winx**, **Enchantix**, **Unica**, accompagnate dal testo e dalle immagini del cartone animato. Un live ricco di emozioni, la cui caratteristica straordinaria sarà l'esperienza interattiva: poco prima dello spettacolo **Winx Club** verrà proiettato su maxischermo un QR-code, inquadrando il quale si potrà accedere alla feature interattiva che farà magicamente apparire **le Winx** in versione animata sul proprio smartphone. In questo modo gli spettatori potranno realizzare video e foto straordinarie che integreranno le animazioni fatate allo scenario sul palco. Inoltre, nei foyer dei palazzetti che ospiteranno il tour il pubblico avrà l'opportunità di scattare foto ricordo con **le maxi-ali delle Winx**.

Pescara: 3 nuovi sportelli di facilitazione digitale, per...
14

Chieti: il 28 febbraio inaugurazione della mostra su Giacomo...
15

Tre giovani talenti abruzzesi rientrati dal Montenegro
17

Pattinaggio corsa, Abruzzo festeggia i titoli indoor di...
27

vivere italia
QUOTIDIANI ONLINE PER LA TUA CITTÀ

Volvo, 'Reagire alla violenza': Volvo Trucks e Volvo Penta contro la violenza di genere
0

Papa Francesco, uso antibiotici necessario: qual è il rischio
87

Amiloidosi da transtiretina e cardiomiopatia, ok Ue a nuova terapia
104

Startup, Arsenale Bioyards: "Aumento capitale per trasformare mercato del bio-manufacturing"
71

I 3 Articoli più letti della settimana

Magliano de' Marsi: tutto pronto per il carnevale maglianese
5

Ritaglio stampa ad uso esclusivo del destinatario, non riproducibile.

095047

A differenza dei tradizionali eventi, **Teenage Dream** si distingue per la formula che combina karaoke e intrattenimento interattivo, un vero e proprio party dove i partecipanti possono vivere esperienze condivise. In questo anno speciale per **Winx Club**, che celebra 21 anni di avventure, questo evento esclusivo per **i fan anticipa la nuovissima serie in arrivo su Rai e Netflix**: un reboot animato che celebra il ritorno alle origini della saga che ha affascinato milioni di fan in tutto il mondo, reimmaginata con uno stile inedito, con effetti speciali innovativi e un racconto avvincente. **Prepariamoci a volare insieme alle Winx**!

Queste le date italiane del tour

21 febbraio - Livorno (Modigliani Forum); 21 marzo - Torino (Inalpi Arena); 28 marzo - Padova (Kioene Arena); 3 aprile - Bari (Palaflorio); 5 aprile - Ancona (Palaprometeo); 10 aprile - Messina (Palarescifina); 12 aprile - Eboli (Palasele); 16 aprile - Milano (Unipol Forum).

ARGOMENTI spettacoli, comunicato stampa

da **WINX Club/Teenage Dream**

Torna all'articolo

Questo è un comunicato stampa pubblicato il 25-02-2025 alle 12:17 sul giornale del 26 febbraio 2025 - 0 letture

SHORT LINK:
https://vivere.me/flk

Ritaglio stampa ad uso esclusivo del destinatario, non riproducibile.

095047

Commenti

vivere avezzano
IL QUOTIDIANO DELLA CITTÀ E DEL TERRITORIO

Leggi tutti...

vivere abruzzo
QUOTIDIANI ONLINE PER LA TUA CITTÀ

Tre giovani talenti abruzzesi rientrati dal Montenegro

Castelli: fondi per la progettazione della nuova stazione dei...

Chieti: il 28 febbraio inaugurazione della mostra su Giacomo...

Pescara: 3 nuovi sportelli di facilitazione digitale, per...

Leggi tutti...

vivere italia
QUOTIDIANI ONLINE PER LA TUA CITTÀ

Trump, primo 'no' a Musk: "Non rispondete alla sua...

Ucraina, Ue cerca unità su aiuti a Kiev e vara altre sanzioni...

'Conclave' trionfa ai Sag Awards, premiati anche Chalamet e...

Trump: "Europa ha prestato soldi a Ucraina". E Macron lo...

Leggi tutti...

Vivere Avezzano, supplemento di Vivere Marche, testata edita da Vivere SRL. Direttore editoriale **Giulia Mancinelli**, direttore responsabile **Michele Pinto**.Registrazione presso il tribunale di Ancona n° 9 del 29 Agosto 2017. Iscrizione ROC 30223.
Redazione: Via Mamiani 26 Senigallia AN Tel. 071.7921452.
Informativa sulla Privacy.
Pubblicità: Pubblicelli 342.9343829.
Accedi | Pagina generata in 0.02 secondi

Ritaglio stampa ad uso esclusivo del destinatario, non riproducibile.

095047

Pelle secca e screpolata?
Chiama ora: 337 645768
Reladol

COMUNICATO STAMPA

Winx Club: partito il tour "Teenage Dream 2025". Il 16 aprile all'Unipol Forum di Milano

25.02.2025 - h 12:17 2' di lettura 78

"Teenage Dream". Venerdì 21 febbraio, è ufficialmente partito il tour "Teenage Dream 2025" del Winx Club. La prima tappa è stata il Modigliani Forum di Livorno. "Teenage Dream 2025" arriverà, presto, anche in Lombardia. Appuntamento il prossimo 16 aprile, a Milano, dentro l'accogliente Unipol Forum.

La magia del Winx Club accompagnerà tutto **il Teenage Dream 2025**, il tour dell'iconico evento nei palazzetti. **Tour partito già il 21 febbraio dal Modigliani Forum di Livorno**. **Il 16 aprile Winx Club arriverà a Milano**, **esattamente all'Unipol Forum**.

vivere trentino alto adige
QUOTIDIANI ONLINE PER LA TUA CITTÀ

Bolzano: Sequestrati 35 kg. di prodotti ittici surgelati...
10

vivere italia
QUOTIDIANI ONLINE PER LA TUA CITTÀ

Papa Francesco, uso antibiotici necessario: qual è il rischio
0

Amiloidosi da transtiretina e cardiomiopatia, ok Ue a nuova terapia
77

Startup, Arsenale Bioyards: "Aumento capitale per trasformare mercato del bio-manufacturing"
58

"Affetto, preghiera, attesa di notizie": la preoccupazione del mondo per il nostro Francesco
136

I 3 Articoli più letti della settimana

Sequestrati 35 kg. di prodotti ittici surgelati privi della...
7

Ritaglio stampa ad uso esclusivo del destinatario, non riproducibile.

095047

Un evento unico realizzato grazie alla collaborazione tra **il Gruppo Rainbow e A1 Concerti**, dedicato ai fan della saga evergreen nata dal genio visionario di **Iginio Straffi** che, anno dopo anno, continua a far sognare intere generazioni tra avventure, amori e amicizie indissolubili. **Teenage Dream**, l'evento che si caratterizza per la sua atmosfera di libertà, condivisione e inclusività dando priorità al canto e alla nostalgia, ospiterà **un'esibizione esclusiva dedicata alle fate più amate della TV** che farà vivere un'esperienza unica a tutti i partecipanti e ai fan della saga. Sul palco un'imperdibile esibizione dal vivo con le canzoni più amate tra cui **Nel segno di Winx**, **Enchantix**, **Unica**, accompagnate dal testo e dalle immagini del cartone animato. Un live ricco di emozioni, la cui caratteristica straordinaria sarà l'esperienza interattiva: poco prima dello spettacolo **Winx Club** verrà proiettato su maxischermo un QR-code, inquadrando il quale si potrà accedere alla feature interattiva che farà magicamente apparire **le Winx** in versione animata sul proprio smartphone. In questo modo gli spettatori potranno realizzare video e foto straordinarie che integreranno le animazioni fatate allo scenario sul palco. Inoltre, nei foyer dei palazzetti che ospiteranno il tour il pubblico avrà l'opportunità di scattare foto ricordo con **le maxi-ali delle Winx**.

A differenza dei tradizionali eventi, **Teenage Dream** si distingue per la formula che combina karaoke e intrattenimento interattivo, un vero e proprio party dove i partecipanti possono vivere esperienze condivise. In questo anno speciale per **Winx Club**, che celebra 21 anni di avventure, questo evento esclusivo per **i fan anticipa la nuovissima serie in arrivo su Rai e Netflix**: un reboot animato che celebra il ritorno alle origini della saga che ha affascinato milioni di fan in tutto il mondo, reimmaginata con uno stile inedito, con effetti speciali innovativi e un racconto avvincente. **Prepariamoci a volare insieme alle Winx**!

Queste le date italiane del tour

21 febbraio - Livorno (Modigliani Forum); 21 marzo - Torino (Inalpi Arena); 28 marzo - Padova (Kioene Arena); 3 aprile - Bari (Palaflorio); 5 aprile - Ancona (Palaprometeo); 10 aprile - Messina (Palarescifina); 12 aprile - Eboli (Palasele); 16 aprile - Milano (Unipol Forum).

ARGOMENTI spettacoli, comunicato stampa

da **WINX Club/Teenage Dream**

Ritaglio stampa ad uso esclusivo del destinatario, non riproducibile.
095047

Torna all'articolo

Questo è un comunicato stampa pubblicato il 25-02-2025 alle 12:17 sul giornale del 26 febbraio 2025 - 78 letture

SHORT LINK:
https://vivere.me/flk

Commenti

vivere bolzano
IL QUOTIDIANO DELLA CITTÀ E DEL TERRITORIO

Sequestrati 35 kg. di prodotti ittici surgelati privi della...

Leggi tutti...

vivere trentino alto adige
QUOTIDIANI ONLINE PER LA TUA CITTÀ

Bolzano: Sequestrati 35 kg. di prodotti ittici surgelati...

Leggi tutti...

Ritaglio stampa ad uso esclusivo del destinatario, non riproducibile.

095047

Pelle secca e screpolata?
Chiama ora: 337 645768
Reladol

COMUNICATO STAMPA

Winx Club: partito il tour "Teenage Dream 2025". Il 16 aprile all'Unipol Forum di Milano

25.02.2025 - h 12:17 2' di lettura 0

"Teenage Dream". Venerdì 21 febbraio, è ufficialmente partito il tour "Teenage Dream 2025" del Winx Club. La prima tappa è stata il Modigliani Forum di Livorno. "Teenage Dream 2025" arriverà, presto, anche in Lombardia. Appuntamento il prossimo 16 aprile, a Milano, dentro l'accogliente Unipol Forum.

La magia del Winx Club accompagnerà tutto **il Teenage Dream 2025**, il tour dell'iconico evento nei palazzetti. **Tour partito già il 21 febbraio dal Modigliani Forum di Livorno**. **Il 16 aprile Winx Club arriverà a Milano**, **esattamente all'Unipol Forum**.

vivere lombardia
QUOTIDIANI ONLINE PER LA TUA CITTÀ

"Affetto, preghiera, attesa di notizie": la preoccupazione...
9

Legnano (MI): scontro ad un incrocio. Auto Polizia locale si...
9

Consiglio Regionale: in Commissione Sociale presentata una...
12

Consiglio Regionale: premiata la nuotatrice "speciale"...
11

Autismo: da Milano al resto della Lombardia, è autistico 1...
11

Piazza Castello-Piazza San Babila: Milano "in marcia" per...
10

vivere italia
QUOTIDIANI ONLINE PER LA TUA CITTÀ

Amiloidosi da transtiretina e cardiomiopatia, ok Ue a nuova terapia
1

Startup, Arsenale Bioyards: "Aumento capitale per trasformare mercato del bio-manufacturing"
39

Ritaglio stampa ad uso esclusivo del destinatario, non riproducibile.

095047

www.ecostampa.it

Un evento unico realizzato grazie alla collaborazione tra **il Gruppo Rainbow e A1 Concerti**, dedicato ai fan della saga evergreen nata dal genio visionario di **Iginio Straffi** che, anno dopo anno, continua a far sognare intere generazioni tra avventure, amori e amicizie indissolubili. **Teenage Dream**, l'evento che si caratterizza per la sua atmosfera di libertà, condivisione e inclusività dando priorità al canto e alla nostalgia, ospiterà **un'esibizione esclusiva dedicata alle fate più amate della TV** che farà vivere un'esperienza unica a tutti i partecipanti e ai fan della saga. Sul palco un'imperdibile esibizione dal vivo con le canzoni più amate tra cui **Nel segno di Winx**, **Enchantix**, **Unica**, accompagnate dal testo e dalle immagini del cartone animato. Un live ricco di emozioni, la cui caratteristica straordinaria sarà l'esperienza interattiva: poco prima dello spettacolo **Winx Club** verrà proiettato su maxischermo un QR-code, inquadrando il quale si potrà accedere alla feature interattiva che farà magicamente apparire **le Winx** in versione animata sul proprio smartphone. In questo modo gli spettatori potranno realizzare video e foto straordinarie che integreranno le animazioni fatate allo scenario sul palco. Inoltre, nei foyer dei palazzetti che ospiteranno il tour il pubblico avrà l'opportunità di scattare foto ricordo con **le maxi-ali delle Winx**.

A differenza dei tradizionali eventi, **Teenage Dream** si distingue per la formula che combina karaoke e intrattenimento interattivo, un vero e proprio party dove i partecipanti possono vivere esperienze condivise. In questo anno speciale per **Winx Club**, che celebra 21 anni di avventure, questo evento esclusivo per **i fan anticipa la nuovissima serie in arrivo su Rai e Netflix**: un reboot animato che celebra il ritorno alle origini della saga che ha affascinato milioni di fan in tutto il mondo, reimmaginata con uno stile inedito, con effetti speciali innovativi e un racconto avvincente. **Prepariamoci a volare insieme alle Winx**!

Queste le date italiane del tour

21 febbraio - Livorno (Modigliani Forum); 21 marzo - Torino (Inalpi Arena); 28 marzo - Padova (Kioene Arena); 3 aprile - Bari (Palaflorio); 5 aprile - Ancona (Palaprometeo); 10 aprile - Messina (Palarescifina); 12 aprile - Eboli (Palasele); 16 aprile - Milano (Unipol Forum).

ARGOMENTI spettacoli, comunicato stampa

da **WINX Club/Teenage Dream**

"Affetto, preghiera, attesa di notizie": la preoccupazione del mondo per il nostro Francesco
131

Atp Acapulco, Flavio Cobolli subito fuori
123

I 3 Articoli più letti della settimana

Scoperta fabbrica del falso, sequestrati tra Padova e Brescia...
9

Aumenta la visibilità del tuo brand con i cartelli...
1

Ritaglio stampa ad uso esclusivo del destinatario, non riproducibile.

095047

Torna all'articolo

Questo è un comunicato stampa pubblicato il 25-02-2025 alle 12:17 sul giornale del 26 febbraio 2025 - 0 letture

SHORT LINK:
https://vivere.me/flk

Commenti

vivere brescia
IL QUOTIDIANO DELLA CITTÀ E DEL TERRITORIO

Leggi tutti...

vivere lombardia
QUOTIDIANI ONLINE PER LA TUA CITTÀ

Consiglio Regionale: in Commissione Sociale presentata una...

Autismo: da Milano al resto della Lombardia, è autistico 1...

Consiglio Regionale: premiata la nuotatrice "speciale"...

Ritaglio stampa ad uso esclusivo del destinatario, non riproducibile.

095047

Pelle secca e screpolata?
Chiama ora: 337 645768
Reladol

COMUNICATO STAMPA

Winx Club: partito il tour "Teenage Dream 2025". Il 16 aprile all'Unipol Forum di Milano

25.02.2025 - h 12:17 2' di lettura 0

"Teenage Dream". Venerdì 21 febbraio, è ufficialmente partito il tour "Teenage Dream 2025" del Winx Club. La prima tappa è stata il Modigliani Forum di Livorno. "Teenage Dream 2025" arriverà, presto, anche in Lombardia. Appuntamento il prossimo 16 aprile, a Milano, dentro l'accogliente Unipol Forum.

La magia del Winx Club accompagnerà tutto **il Teenage Dream 2025**, il tour dell'iconico evento nei palazzetti. **Tour partito già il 21 febbraio dal Modigliani Forum di Livorno**. **Il 16 aprile Winx Club arriverà a Milano**, **esattamente all'Unipol Forum**.

vivere italia
QUOTIDIANI ONLINE PER LA TUA CITTÀ

Papa Francesco, uso antibiotici necessario: qual è il rischio
69

Amiloidosi da transtiretina e cardiomiopatia, ok Ue a nuova terapia
94

Startup, Arsenale Bioyards: "Aumento capitale per trasformare mercato del bio-manufacturing"
66

"Affetto, preghiera, attesa di notizie": la preoccupazione del mondo per il nostro Francesco
138

//

Ritaglio stampa ad uso esclusivo del destinatario, non riproducibile.

095047

Un evento unico realizzato grazie alla collaborazione tra **il Gruppo Rainbow e A1 Concerti**, dedicato ai fan della saga evergreen nata dal genio visionario di **Iginio Straffi** che, anno dopo anno, continua a far sognare intere generazioni tra avventure, amori e amicizie indissolubili. **Teenage Dream**, l'evento che si caratterizza per la sua atmosfera di libertà, condivisione e inclusività dando priorità al canto e alla nostalgia, ospiterà **un'esibizione esclusiva dedicata alle fate più amate della TV** che farà vivere un'esperienza unica a tutti i partecipanti e ai fan della saga. Sul palco un'imperdibile esibizione dal vivo con le canzoni più amate tra cui **Nel segno di Winx**, **Enchantix**, **Unica**, accompagnate dal testo e dalle immagini del cartone animato. Un live ricco di emozioni, la cui caratteristica straordinaria sarà l'esperienza interattiva: poco prima dello spettacolo **Winx Club** verrà proiettato su maxischermo un QR-code, inquadrando il quale si potrà accedere alla feature interattiva che farà magicamente apparire **le Winx** in versione animata sul proprio smartphone. In questo modo gli spettatori potranno realizzare video e foto straordinarie che integreranno le animazioni fatate allo scenario sul palco. Inoltre, nei foyer dei palazzetti che ospiteranno il tour il pubblico avrà l'opportunità di scattare foto ricordo con **le maxi-ali delle Winx**.

A differenza dei tradizionali eventi, **Teenage Dream** si distingue per la formula che combina karaoke e intrattenimento interattivo, un vero e proprio party dove i partecipanti possono vivere esperienze condivise. In questo anno speciale per **Winx Club**, che celebra 21 anni di avventure, questo evento esclusivo per **i fan anticipa la nuovissima serie in arrivo su Rai e Netflix**: un reboot animato che celebra il ritorno alle origini della saga che ha affascinato milioni di fan in tutto il mondo, reimmaginata con uno stile inedito, con effetti speciali innovativi e un racconto avvincente. **Prepariamoci a volare insieme alle Winx**!

Queste le date italiane del tour

21 febbraio - Livorno (Modigliani Forum); 21 marzo - Torino (Inalpi Arena); 28 marzo - Padova (Kioene Arena); 3 aprile - Bari (Palaflorio); 5 aprile - Ancona (Palaprometeo); 10 aprile - Messina (Palarescifina); 12 aprile - Eboli (Palasele); 16 aprile - Milano (Unipol Forum).

ARGOMENTI spettacoli, comunicato stampa

da **WINX Club/Teenage Dream**

Guarda le previsioni aggiornate su
WWW.METEOGIULIACCI.IT

Meteo Gioia tauro

Ritaglio stampa ad uso esclusivo del destinatario, non riproducibile.

095047

Torna all'articolo

Questo è un comunicato stampa pubblicato il 25-02-2025 alle 12:17 sul giornale del 26 febbraio 2025 - 0 letture

SHORT LINK:
https://vivere.me/flk

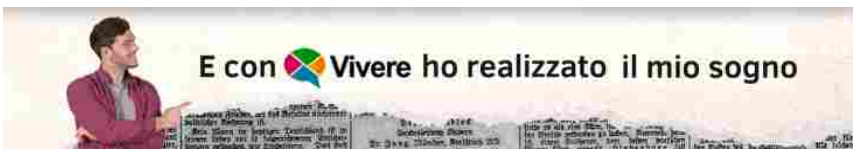

Commenti

vivere calabria
QUOTIDIANI ONLINE PER LA TUA CITTÀ

Momenti di gusto di Piero Cantore: pizza e focaccia del...

Terremoto in provincia di Reggio Calabria, scossa di...

Leggi tutti...

vivere calabria
QUOTIDIANI ONLINE PER LA TUA CITTÀ

Momenti di gusto di Piero Cantore: pizza e focaccia del...

Terremoto in provincia di Reggio Calabria, scossa di...

Leggi tutti...

Ritaglio stampa ad uso esclusivo del destinatario, non riproducibile.

095047

Winx Club: partito il tour "Teenage Dream 2025". Il 16 aprile all'Unipol Forum di Milano

2' di lettura Vivere Senigallia 25/02/2025 - "Teenage Dream". Venerdì 21 febbraio, è ufficialmente partito il tour "Teenage Dream 2025" del Winx Club. La prima tappa è stata il Modigliani Forum di Livorno. "Teenage Dream 2025" arriverà, presto, anche in Lombardia. Appuntamento il prossimo 16 aprile, a Milano, dentro l'accogliente Unipol Forum.

La magia del Winx Club accompagnerà tutto **il Teenage Dream 2025**, il tour dell'iconico evento nei palazzetti. **Tour partito già il 21 febbraio dal Modigliani Forum di Livorno**. **Il 16 aprile Winx Club arriverà a Milano**, **esattamente all'Unipol Forum**.

Un evento unico realizzato grazie alla collaborazione tra **il Gruppo Rainbow e A1 Concerti**, dedicato ai fan della saga evergreen nata dal genio visionario di **Iginio Straffi** che, anno dopo anno, continua a far sognare intere generazioni tra avventure, amori e amicizie indissolubili. **Teenage Dream**, l'evento che si caratterizza per la sua atmosfera di libertà, condivisione e inclusività dando priorità al canto e alla nostalgia, ospiterà **un'esibizione esclusiva dedicata alle fate più amate della TV** che farà vivere un'esperienza unica a tutti i partecipanti e ai fan della saga. Sul palco un'imperdibile esibizione dal vivo con le canzoni più amate tra cui **Nel segno di Winx**, **Enchantix**, **Unica**, accompagnate dal testo e dalle immagini del cartone animato. Un live ricco di emozioni, la cui caratteristica straordinaria sarà l'esperienza interattiva: poco prima dello spettacolo **Winx Club** verrà proiettato su maxischermo un QR-code, inquadrando il quale si potrà accedere alla feature interattiva che farà magicamente apparire **le Winx** in versione animata sul proprio smartphone. In questo modo gli spettatori potranno realizzare video e foto straordinarie che integreranno le animazioni fatate allo scenario sul palco. Inoltre, nei foyer dei palazzetti che ospiteranno il tour il pubblico avrà l'opportunità di scattare foto ricordo con **le maxi-ali delle Winx**.

A differenza dei tradizionali eventi, **Teenage Dream** si distingue per la formula che combina karaoke e intrattenimento interattivo, un vero e proprio party dove i partecipanti possono vivere esperienze condivise. In questo anno speciale per **Winx Club**, che celebra 21 anni di avventure, questo evento esclusivo per **i fan anticipa la nuovissima serie in arrivo su Rai e Netflix**: un reboot animato che celebra il ritorno alle origini della saga che ha affascinato milioni di fan in tutto il mondo, reimmaginata con uno stile inedito, con effetti speciali innovativi e un racconto avvincente. **Prepariamoci a volare insieme alle Winx**!

Queste le date italiane del tour

21 febbraio - Livorno (Modigliani Forum); 21 marzo - Torino (Inalpi Arena); 28 marzo -

IL GIORNALE DI DOMANI

Veltroni riempie il teatro di Caldarola (foto)

Seconda Categoria: la Fabiani Matelica sbanca Caldarola, il Pioraco torna a vincere. Esanatoglia esulta in casa

Prima Categoria: il Camerino frena, ma guadagna comunque un punto. Ancora una vittoria per la Folgore Castelraimondo

Corsa alla Spada e Adesso Musica per le chiarine durante la rievocazione storica

Il Camerino in cerca di slancio con Porto Recanati, Gubinelli: "Possiamo fare ancora di più"

Altre notizie su Camerino

La tragedia di Lampedusa raccontata a Matelica da Vito Fiorino

Applausi e risate al Piermarini per "La signora omicidi"

Ritaglio stampa ad uso esclusivo del destinatario, non riproducibile.

095047

Padova (Kioene Arena); 3 aprile - Bari (Palaflorio); 5 aprile - Ancona (Palaprometeo); 10 aprile - Messina (Palarescifina); 12 aprile - Eboli (Palasele); 16 aprile - Milano (Unipol Forum).

da **WINX Club/Teenage Dream**

Torna all'articolo

Questo è un comunicato stampa pubblicato il 25-02-2025 alle 12:17 sul giornale del 26 febbraio 2025 - 33 letture

In questo articolo si parla di spettacoli, comunicato stampa

Questo articolo è stato pubblicato originariamente qui: flkh-26

L'indirizzo breve è https://vivere.me/flkh-26

Commenti

A Matelica parte un corso sulla potatura dell'ulivo

Seconda Categoria: la Fabiani Matelica sbanca Caldarola, il Pioraco torna a vincere. Esanatoglia esulta in casa

Altre notizie su Matelica

Educazione stradale per i rifugiati ospiti delle case di accoglienza a San Severino

San Severino in lutto per Sergio Gironi

La Protezione Civile di San Severino piange Luigino, il sindaco: "Lascia un grande vuoto"

I residenti a San Severino sono 11831: è Vissani il cognome più diffuso

Altro su San Severino Marche

Volvo, 'Reagire alla violenza': Volvo Trucks e Volvo Penta contro la violenza di genere

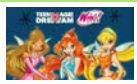
Winx Club: partito il tour "Teenage Dream 2025". Il 16 aprile all'Unipol Forum di Milano

Papa Francesco, uso antibiotici necessario: qual è il rischio

Amiloidosi da transtiretina e cardiomiopatia, ok Ue a nuova terapia

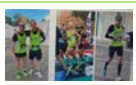
Osimo: La 100 km. della Riviera del Conero

Jesi: Bocciofila a fuoco nella notte, danni ingenti

Jesi: Acquisti e vendite online, due jesini truffati

Ritaglio stampa ad uso esclusivo del destinatario, non riproducibile.

095047

Pelle secca e screpolata?
Chiama ora: 337 645768
Reladol

COMUNICATO STAMPA

Winx Club: partito il tour "Teenage Dream 2025". Il 16 aprile all'Unipol Forum di Milano

25.02.2025 - h 12:17 2' di lettura 0

"Teenage Dream". Venerdì 21 febbraio, è ufficialmente partito il tour "Teenage Dream 2025" del Winx Club. La prima tappa è stata il Modigliani Forum di Livorno. "Teenage Dream 2025" arriverà, presto, anche in Lombardia. Appuntamento il prossimo 16 aprile, a Milano, dentro l'accogliente Unipol Forum.

La magia del Winx Club accompagnerà tutto **il Teenage Dream 2025**, il tour dell'iconico evento nei palazzetti. **Tour partito già il 21 febbraio dal Modigliani Forum di Livorno**. **Il 16 aprile Winx Club arriverà a Milano**, **esattamente all'Unipol Forum**.

vivere molise
QUOTIDIANI ONLINE PER LA TUA CITTÀ

vivere italia
QUOTIDIANI ONLINE PER LA TUA CITTÀ

Toni Nadal difende Sinner: "Squalifica? Non si può trattare così una persona"
0

Treni, guasto sulla Roma-Cassino: rallentamenti, ritardi e cancellazioni
83

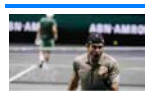
Berrettini-Monfils: orario, precedenti e dove vedere il match
95

Nautica, Tar Campania accoglie ricorso Confindustria Nautica e imprese charter
107

I 3 Articoli più letti della settimana

Ritaglio stampa ad uso esclusivo del destinatario, non riproducibile.

095047

Un evento unico realizzato grazie alla collaborazione tra **il Gruppo Rainbow e A1 Concerti**, dedicato ai fan della saga evergreen nata dal genio visionario di **Iginio Straffi** che, anno dopo anno, continua a far sognare intere generazioni tra avventure, amori e amicizie indissolubili. **Teenage Dream**, l'evento che si caratterizza per la sua atmosfera di libertà, condivisione e inclusività dando priorità al canto e alla nostalgia, ospiterà **un'esibizione esclusiva dedicata alle fate più amate della TV** che farà vivere un'esperienza unica a tutti i partecipanti e ai fan della saga. Sul palco un'imperdibile esibizione dal vivo con le canzoni più amate tra cui **Nel segno di Winx**, **Enchantix**, **Unica**, accompagnate dal testo e dalle immagini del cartone animato. Un live ricco di emozioni, la cui caratteristica straordinaria sarà l'esperienza interattiva: poco prima dello spettacolo **Winx Club** verrà proiettato su maxischermo un QR-code, inquadrando il quale si potrà accedere alla feature interattiva che farà magicamente apparire **le Winx** in versione animata sul proprio smartphone. In questo modo gli spettatori potranno realizzare video e foto straordinarie che integreranno le animazioni fatate allo scenario sul palco. Inoltre, nei foyer dei palazzetti che ospiteranno il tour il pubblico avrà l'opportunità di scattare foto ricordo con **le maxi-ali delle Winx**.

A differenza dei tradizionali eventi, **Teenage Dream** si distingue per la formula che combina karaoke e intrattenimento interattivo, un vero e proprio party dove i partecipanti possono vivere esperienze condivise. In questo anno speciale per **Winx Club**, che celebra 21 anni di avventure, questo evento esclusivo per **i fan anticipa la nuovissima serie in arrivo su Rai e Netflix**: un reboot animato che celebra il ritorno alle origini della saga che ha affascinato milioni di fan in tutto il mondo, reimmaginata con uno stile inedito, con effetti speciali innovativi e un racconto avvincente. **Prepariamoci a volare insieme alle Winx**!

Queste le date italiane del tour

21 febbraio - Livorno (Modigliani Forum); 21 marzo - Torino (Inalpi Arena); 28 marzo - Padova (Kioene Arena); 3 aprile - Bari (Palaflorio); 5 aprile - Ancona (Palaprometeo); 10 aprile - Messina (Palarescifina); 12 aprile - Eboli (Palasele); 16 aprile - Milano (Unipol Forum).

ARGOMENTI spettacoli, comunicato stampa

da **WINX Club/Teenage Dream**

Ritaglio stampa ad uso esclusivo del destinatario, non riproducibile.
095047

Torna all'articolo

Questo è un comunicato stampa pubblicato il 25-02-2025 alle 12:17 sul giornale del 26 febbraio 2025 - 0 letture

SHORT LINK:
https://vivere.me/flk

Commenti

TRICOMEDIT GROUP
Dal 1973 Medicina e Chirurgia tricologica
H-FT
TRAPIANTO CAPELLI
CON METODO TURCO IN ITALIA
MASSIMA DENSITÀ

vivere campobasso
IL QUOTIDIANO DELLA CITTÀ E DEL TERRITORIO
Leggi tutti...

vivere molise
QUOTIDIANI ONLINE PER LA TUA CITTÀ
Leggi tutti...

vivere italia
QUOTIDIANI ONLINE PER LA TUA CITTÀ

Ritaglio stampa ad uso esclusivo del destinatario, non riproducibile.
095047

www.ecostampa.it

COMUNICATO STAMPA

Winx Club: partito il tour "Teenage Dream 2025". Il 16 aprile all'Unipol Forum di Milano

25.02.2025 - h 12:17 2' di lettura 33

vivere sardegna
QUOTIDIANI ONLINE PER LA TUA CITTÀ

Tourisma, Portas a Firenze per il salone dell'archeologia:...
12

Cagliari: Hashish, marijuana, ecstasy e "purple drank": due...
12

Ritaglio stampa ad uso esclusivo del destinatario, non riproducibile.

095047

www.ecostampa.it

"Teenage Dream". Venerdì 21 febbraio, è ufficialmente partito il tour "Teenage Dream 2025" del Winx Club. La prima tappa è stata il Modigliani Forum di Livorno. "Teenage Dream 2025" arriverà, presto, anche in Lombardia. Appuntamento il prossimo 16 aprile, a Milano, dentro l'accogliente Unipol Forum.

La magia del Winx Club accompagnerà tutto **il Teenage Dream 2025**, il tour dell'iconico evento nei palazzetti. **Tour partito già il 21 febbraio dal Modigliani Forum di Livorno**. **Il 16 aprile Winx Club arriverà a Milano**, **esattamente all'Unipol Forum**.

Un evento unico realizzato grazie alla collaborazione tra **il Gruppo Rainbow e A1 Concerti**, dedicato ai fan della saga evergreen nata dal genio visionario di **Iginio Straffi** che, anno dopo anno, continua a far sognare intere generazioni tra avventure, amori e amicizie indissolubili. **Teenage Dream**, l'evento che si caratterizza per la sua atmosfera di libertà, condivisione e inclusività dando priorità al canto e alla nostalgia, ospiterà **un'esibizione esclusiva dedicata alle fate più amate della TV** che farà vivere un'esperienza unica a tutti i partecipanti e ai fan della saga. Sul palco un'imperdibile esibizione dal vivo con le canzoni più amate tra cui **Nel segno di Winx**, **Enchantix**, **Unica**, accompagnate dal testo e dalle immagini del cartone animato. Un live ricco di emozioni, la cui caratteristica straordinaria sarà l'esperienza interattiva: poco prima dello spettacolo **Winx Club** verrà proiettato su maxischermo un QR-code, inquadrando il quale si potrà accedere alla feature interattiva che farà magicamente apparire **le Winx** in versione animata sul proprio smartphone. In questo modo gli spettatori potranno realizzare video e foto straordinarie che integreranno le animazioni fatate allo scenario sul palco. Inoltre, nei foyer dei palazzetti che ospiteranno il tour il pubblico avrà l'opportunità di scattare foto ricordo con **le maxi-ali delle Winx**.

Turismo: destinazione Sardegna particolarmente apprezzata dai...
11

vivere italia
QUOTIDIANI ONLINE PER LA TUA CITTÀ

"Affetto, preghiera, attesa di notizie": la preoccupazione del mondo per il nostro Francesco
0

Atp Acapulco, Flavio Cobolli subito fuori
1

Mauro Coruzzi 'Platinette' di nuovo ricoverato: "Faccio controlli e torno a casa"
2

Paura a bordo di un volo Delta Air Lines: la cabina si riempie di fumo - Video
106

I 3 Articoli più letti della settimana

Ritaglio stampa ad uso esclusivo del destinatario, non riproducibile.

095047

www.ecostampa.it

A differenza dei tradizionali eventi, **Teenage Dream** si distingue per la formula che combina karaoke e intrattenimento interattivo, un vero e proprio party dove i partecipanti possono vivere esperienze condivise. In questo anno speciale per **Winx Club**, che celebra 21 anni di avventure, questo evento esclusivo per **i fan anticipa la nuovissima serie in arrivo su Rai e Netflix**: un reboot animato che celebra il ritorno alle origini della saga che ha affascinato milioni di fan in tutto il mondo, reimmaginata con uno stile inedito, con effetti speciali innovativi e un racconto avvincente. **Prepariamoci a volare insieme alle Winx**!

Queste le date italiane del tour

21 febbraio - Livorno (Modigliani Forum); 21 marzo - Torino (Inalpi Arena); 28 marzo - Padova (Kioene Arena); 3 aprile - Bari (Palaflorio); 5 aprile - Ancona (Palaprometeo); 10 aprile - Messina (Palarescifina); 12 aprile - Eboli (Palasele); 16 aprile - Milano (Unipol Forum).

ARGOMENTI spettacoli, comunicato stampa

da **WINX Club/Teenage Dream**

Torna all'articolo

Ritaglio stampa ad uso esclusivo del destinatario, non riproducibile.

095047

www.ecostampa.it

Questo è un comunicato stampa pubblicato il 25-02-2025 alle 12:17 sul giornale del 26 febbraio 2025 - 33 letture

SHORT LINK:
https://vivere.me/flk

Commenti

Ritaglio stampa ad uso esclusivo del destinatario, non riproducibile.

095047

www.ecostampa.it

vivere catania
IL QUOTIDIANO DELLA CITTÀ E DEL TERRITORIO

Pelle secca e screpolata?
Chiama ora: 337 645768
Reladol

COMUNICATO STAMPA

Winx Club: partito il tour "Teenage Dream 2025". Il 16 aprile all'Unipol Forum di Milano

25.02.2025 - h 12:17 2' di lettura 0

vivere sicilia
QUOTIDIANI ONLINE PER LA TUA CITTÀ

Forum Palermo-Milano, Schifani: "Confronto fra città...
13

Caltanissetta: sequestrati 16 mila articoli di carnevale non...
11

Ritaglio stampa ad uso esclusivo del destinatario, non riproducibile.
095047

vivere catania

www.ecostampa.it

"Teenage Dream". Venerdì 21 febbraio, è ufficialmente partito il tour "Teenage Dream 2025" del Winx Club. La prima tappa è stata il Modigliani Forum di Livorno. "Teenage Dream 2025" arriverà, presto, anche in Lombardia. Appuntamento il prossimo 16 aprile, a Milano, dentro l'accogliente Unipol Forum.

La magia del Winx Club accompagnerà tutto **il Teenage Dream 2025**, il tour dell'iconico evento nei palazzetti. **Tour partito già il 21 febbraio dal Modigliani Forum di Livorno**. **Il 16 aprile Winx Club arriverà a Milano**, **esattamente all'Unipol Forum**.

Un evento unico realizzato grazie alla collaborazione tra **il Gruppo Rainbow e A1 Concerti**, dedicato ai fan della saga evergreen nata dal genio visionario di **Iginio Straffi** che, anno dopo anno, continua a far sognare intere generazioni tra avventure, amori e amicizie indissolubili. **Teenage Dream**, l'evento che si caratterizza per la sua atmosfera di libertà, condivisione e inclusività dando priorità al canto e alla nostalgia, ospiterà **un'esibizione esclusiva dedicata alle fate più amate della TV** che farà vivere un'esperienza unica a tutti i partecipanti e ai fan della saga. Sul palco un'imperdibile esibizione dal vivo con le canzoni più amate tra cui **Nel segno di Winx**, **Enchantix**, **Unica**, accompagnate dal testo e dalle immagini del cartone animato. Un live ricco di emozioni, la cui caratteristica straordinaria sarà l'esperienza interattiva: poco prima dello spettacolo **Winx Club** verrà proiettato su maxischermo un QR-code, inquadrando il quale si potrà accedere alla feature interattiva che farà magicamente apparire **le Winx** in versione animata sul proprio smartphone. In questo modo gli spettatori potranno realizzare video e foto straordinarie che integreranno le animazioni fatate allo scenario sul palco. Inoltre, nei foyer dei palazzetti che ospiteranno il tour il pubblico avrà l'opportunità di scattare foto ricordo con **le maxi-ali delle Winx**.

Mafia e politica, 19 arresti nel Catanese: tra loro il...
14

Caltagirone: capi d'abbigliamento contraffatti al mercato,...
21

Palermo: pubblicizzavano sui social abbigliamento e accessori...
24

vivere italia
QUOTIDIANI ONLINE PER LA TUA CITTÀ

Startup, Arsenale Bioyards: "Aumento capitale per trasformare mercato del bio-manufacturing"
0

"Affetto, preghiera, attesa di notizie": la preoccupazione del mondo per il nostro Francesco
83

Atp Acapulco, Flavio Cobolli subito fuori
82

Mauro Coruzzi 'Platinette' di nuovo ricoverato: "Faccio controlli e torno a casa"
84

I 3 Articoli più letti della settimana

Escursionista in difficoltà soccorso e salvato...
15

Caltagirone il comune siciliano preferito dagli stranieri che...
14

Caltagirone "Città che legge" pure per il triennio...
14

Ritaglio stampa ad uso esclusivo del destinatario, non riproducibile.

095047

www.ecostampa.it

A differenza dei tradizionali eventi, **Teenage Dream** si distingue per la formula che combina karaoke e intrattenimento interattivo, un vero e proprio party dove i partecipanti possono vivere esperienze condivise. In questo anno speciale per **Winx Club**, che celebra 21 anni di avventure, questo evento esclusivo per **i fan anticipa la nuovissima serie in arrivo su Rai e Netflix**: un reboot animato che celebra il ritorno alle origini della saga che ha affascinato milioni di fan in tutto il mondo, reimmaginata con uno stile inedito, con effetti speciali innovativi e un racconto avvincente. **Prepariamoci a volare insieme alle Winx**!

Queste le date italiane del tour

21 febbraio - Livorno (Modigliani Forum); 21 marzo - Torino (Inalpi Arena); 28 marzo - Padova (Kioene Arena); 3 aprile - Bari (Palaflorio); 5 aprile - Ancona (Palaprometeo); 10 aprile - Messina (Palarescifina); 12 aprile - Eboli (Palasele); 16 aprile - Milano (Unipol Forum).

ARGOMENTI spettacoli, comunicato stampa

da **WINX Club/Teenage Dream**

Torna all'articolo

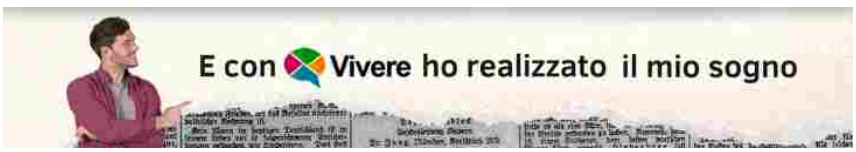

Questo è un comunicato stampa pubblicato il 25-02-2025 alle 12:17 sul giornale del 26 febbraio 2025 - 0 letture

SHORT LINK:
https://vivere.me/flk

Ritaglio stampa ad uso esclusivo del destinatario, non riproducibile.

095047

TRICOMEDIT
Dal 1973 Medicina e Chirurgia tricologica
H-FT
TRAPIANTO CAPELLI
CON METODO TURCO IN ITALIA
MASSIMA DENSITÀ

Commenti

vivere catania
IL QUOTIDIANO DELLA CITTÀ E DEL TERRITORIO

Raccolta differenziata: al via la campagna "Nella Carta? Sì"...

Mafia e politica, 19 arresti nel Catanese: tra loro il...

Leggi tutti...

vivere sicilia
QUOTIDIANI ONLINE PER LA TUA CITTÀ

Mafia e politica, 19 arresti nel Catanese: tra loro il...

Forum Palermo-Milano, Schifani: "Confronto fra città...

Caltanissetta: sequestrati 16 mila articoli di carnevale non...

Leggi tutti...

vivere italia
QUOTIDIANI ONLINE PER LA TUA CITTÀ

Trump, primo 'no' a Musk: "Non rispondete alla sua...

Ucraina, Ue cerca unità su aiuti a Kiev e vara altre sanzioni...

'Conclave' trionfa ai Sag Awards, premiati anche Chalamet e...

Trump: "Europa ha prestato soldi a Ucraina". E Macron lo...

Leggi tutti...

Vivere Catania, supplemento di Vivere Marche, testata edita da Vivere SRL. Direttore editoriale **Giulia Mancinelli**, direttore responsabile **Michele Pinto**.Registrazione presso il tribunale di Ancona n° 9 del 29 Agosto 2017. Iscrizione ROC 30223.
Redazione: Via Mamiani 26 Senigallia AN Tel. 071.7921452.
Informativa sulla Privacy.
Pubblicità: Pubblicelli 342.9343829.
Accedi | Pagina generata in 0.02 secondi

Ritaglio stampa ad uso esclusivo del destinatario, non riproducibile.
095047

COMUNICATO STAMPA

Winx Club: partito il tour "Teenage Dream 2025". Il 16 aprile all'Unipol Forum di Milano

25.02.2025 - h 12:17 2' di lettura 0

vivere calabria
QUOTIDIANI ONLINE PER LA TUA CITTÀ

Momenti di gusto di Piero Cantore: pizza e focaccia del...
150

Terremoto in provincia di Reggio Calabria, scossa di...
14

Ritaglio stampa ad uso esclusivo del destinatario, non riproducibile.

095047

www.ecostampa.it

"Teenage Dream". Venerdì 21 febbraio, è ufficialmente partito il tour "Teenage Dream 2025" del Winx Club. La prima tappa è stata il Modigliani Forum di Livorno. "Teenage Dream 2025" arriverà, presto, anche in Lombardia. Appuntamento il prossimo 16 aprile, a Milano, dentro l'accogliente Unipol Forum.

La magia del Winx Club accompagnerà tutto **il Teenage Dream 2025**, il tour dell'iconico evento nei palazzetti. **Tour partito già il 21 febbraio dal Modigliani Forum di Livorno**. **Il 16 aprile Winx Club arriverà a Milano**, **esattamente all'Unipol Forum**.

Un evento unico realizzato grazie alla collaborazione tra **il Gruppo Rainbow e A1 Concerti**, dedicato ai fan della saga evergreen nata dal genio visionario di **Iginio Straffi** che, anno dopo anno, continua a far sognare intere generazioni tra avventure, amori e amicizie indissolubili. **Teenage Dream**, l'evento che si caratterizza per la sua atmosfera di libertà, condivisione e inclusività dando priorità al canto e alla nostalgia, ospiterà **un'esibizione esclusiva dedicata alle fate più amate della TV** che farà vivere un'esperienza unica a tutti i partecipanti e ai fan della saga. Sul palco un'imperdibile esibizione dal vivo con le canzoni più amate tra cui **Nel segno di Winx**, **Enchantix**, **Unica**, accompagnate dal testo e dalle immagini del cartone animato. Un live ricco di emozioni, la cui caratteristica straordinaria sarà l'esperienza interattiva: poco prima dello spettacolo **Winx Club** verrà proiettato su maxischermo un QR-code, inquadrando il quale si potrà accedere alla feature interattiva che farà magicamente apparire **le Winx** in versione animata sul proprio smartphone. In questo modo gli spettatori potranno realizzare video e foto straordinarie che integreranno le animazioni fatate allo scenario sul palco. Inoltre, nei foyer dei palazzetti che ospiteranno il tour il pubblico avrà l'opportunità di scattare foto ricordo con **le maxi-ali delle Winx**.

Morto il figlio del senatore Occhiuto, era caduto da ultimo...
21

Paola: sospeso il Consiglio comunale, Lucia Iannuzzi nominata...
18

Grotteria: Arrestato un 70enne per il tentato omicidio della...
17

vivere italia
QUOTIDIANI ONLINE PER LA TUA CITTÀ

Treni, guasto sulla Roma-Cassino: rallentamenti, ritardi e cancellazioni
0

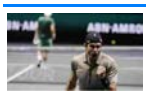
Berrettini-Monfils: orario, precedenti e dove vedere il match
76

Nautica, Tar Campania accoglie ricorso Confindustria Nautica e imprese charter
76

Prato, 22enne uccide la madre a coltellate e poi incendia la casa
117

I 3 Articoli più letti della settimana

Sabato 22 febbraio al Politeama il concerto di Peppe Barra...
4

Terremoto in Calabria, scossa di magnitudo 3.7 a Crotone
4

Parte un percorso di confronto condiviso dei presidenti dei...
3

Ritaglio stampa ad uso esclusivo del destinatario, non riproducibile.

095047

A differenza dei tradizionali eventi, **Teenage Dream** si distingue per la formula che combina karaoke e intrattenimento interattivo, un vero e proprio party dove i partecipanti possono vivere esperienze condivise. In questo anno speciale per **Winx Club**, che celebra 21 anni di avventure, questo evento esclusivo per **i fan anticipa la nuovissima serie in arrivo su Rai e Netflix**: un reboot animato che celebra il ritorno alle origini della saga che ha affascinato milioni di fan in tutto il mondo, reimmaginata con uno stile inedito, con effetti speciali innovativi e un racconto avvincente. **Prepariamoci a volare insieme alle Winx**!

Queste le date italiane del tour

21 febbraio - Livorno (Modigliani Forum); 21 marzo - Torino (Inalpi Arena); 28 marzo - Padova (Kioene Arena); 3 aprile - Bari (Palaflorio); 5 aprile - Ancona (Palaprometeo); 10 aprile - Messina (Palarescifina); 12 aprile - Eboli (Palasele); 16 aprile - Milano (Unipol Forum).

ARGOMENTI spettacoli, comunicato stampa

da **WINX Club/Teenage Dream**

Torna all'articolo

TRICOMEDIT
Dal 1973 Medicina e Chirurgia tricologica
HLT
TRAPIANTO CAPELLI
CON METODO TURCO IN ITALIA
MASSIMA DENSITÀ

Questo è un comunicato stampa pubblicato il 25-02-2025 alle 12:17 sul giornale del 26 febbraio 2025 - 0 letture

SHORT LINK:
https://vivere.me/flk

Ritaglio stampa ad uso esclusivo del destinatario, non riproducibile.

095047

Commenti

vivere catanzaro
IL QUOTIDIANO DELLA CITTÀ E DEL TERRITORIO

Leggi tutti...

vivere calabria
QUOTIDIANI ONLINE PER LA TUA CITTÀ

Momenti di gusto di Piero Cantore: pizza e focaccia del...

Terremoto in provincia di Reggio Calabria, scossa di...

Leggi tutti...

vivere italia
QUOTIDIANI ONLINE PER LA TUA CITTÀ

Trump, primo 'no' a Musk: "Non rispondete alla sua...

Ucraina, Ue cerca unità su aiuti a Kiev e vara altre sanzioni...

'Conclave' trionfa ai Sag Awards, premiati anche Chalamet e...

Trump: "Europa ha prestato soldi a Ucraina". E Macron lo...

Leggi tutti...

Vivere Catanzaro, supplemento di Vivere Marche, testata edita da Vivere SRL. Direttore editoriale **Giulia Mancinelli**, direttore responsabile **Michele Pinto**.Registrazione presso il tribunale di Ancona n° 9 del 29 Agosto 2017. Iscrizione ROC 30223.
Redazione: Via Mamiani 26 Senigallia AN Tel. 071.7921452.
Informativa sulla Privacy.
Pubblicità: Pubblicelli 342.9343829.
Accedi | Pagina generata in 0.02 secondi

Ritaglio stampa ad uso esclusivo del destinatario, non riproducibile.

095047

LEONARDO CENTRO ODONTOIATRICO CIVITANOVA MARCHE
Ci prendiamo cura del tuo sorriso!
0733 474784
info@dentalleonardo.it
Via Dante Alighieri, 46

COMUNICATO STAMPA

Winx Club: partito il tour "Teenage Dream 2025". Il 16 aprile all'Unipol Forum di Milano

25.02.2025 - h 12:17 2' di lettura 0

Questo mese hai letto 0 articoli.
Maggiori informazioni qui:
https://vivere.me/b7sc

IL GIORNALE DI DOMANI

Gabriele Cirilli sabato 1° marzo al Teatro Rossini, con...
5

Ritaglio stampa ad uso esclusivo del destinatario, non riproducibile.
095047

"Teenage Dream". Venerdì 21 febbraio, è ufficialmente partito il tour "Teenage Dream 2025" del Winx Club. La prima tappa è stata il Modigliani Forum di Livorno. "Teenage Dream 2025" arriverà, presto, anche in Lombardia. Appuntamento il prossimo 16 aprile, a Milano, dentro l'accogliente Unipol Forum.

La magia del Winx Club accompagnerà tutto **il Teenage Dream 2025**, il tour dell'iconico evento nei palazzetti. **Tour partito già il 21 febbraio dal Modigliani Forum di Livorno**. **Il 16 aprile Winx Club arriverà a Milano**, **esattamente all'Unipol Forum**.

Un evento unico realizzato grazie alla collaborazione tra **il Gruppo Rainbow e A1 Concerti**, dedicato ai fan della saga evergreen nata dal genio visionario di **Iginio Straffi** che, anno dopo anno, continua a far sognare intere generazioni tra avventure, amori e amicizie indissolubili. **Teenage Dream**, l'evento che si caratterizza per la sua atmosfera di libertà, condivisione e inclusività dando priorità al canto e alla nostalgia, ospiterà **un'esibizione esclusiva dedicata alle fate più amate della TV** che farà vivere un'esperienza unica a tutti i partecipanti e ai fan della saga. Sul palco un'imperdibile esibizione dal vivo con le canzoni più amate tra cui **Nel segno di Winx**, **Enchantix**, **Unica**, accompagnate dal testo e dalle immagini del cartone animato. Un live ricco di emozioni, la cui caratteristica straordinaria sarà l'esperienza interattiva: poco prima dello spettacolo **Winx Club** verrà proiettato su maxischermo un QR-code, inquadrando il quale si potrà accedere alla feature interattiva che farà magicamente apparire **le Winx** in versione animata sul proprio smartphone. In questo modo gli spettatori potranno realizzare video e foto straordinarie che integreranno le animazioni fatate allo scenario sul palco. Inoltre, nei foyer dei palazzetti che ospiteranno il tour il pubblico avrà l'opportunità di scattare foto ricordo con **le maxi-ali delle Winx**.

Un pomeriggio Stra-Ordinario per 80 coppie di fidanzati
9

vivere marche
QUOTIDIANI ONLINE PER LA TUA CITTÀ

Osimo: La 100 km. della Riviera del Conero
16

Jesi: Bocciofila a fuoco nella notte, danni ingenti
38

Jesi: Acquisti e vendite online, due jesini truffati
24

Civitanova: Gabriele Cirilli sabato 1° marzo al Teatro...
15

L'AST replica al paziente che non riesce a prenotare al Cup...
21

Cammina in superstrada e aggredisce i due poliziotti...
21

vivere italia
QUOTIDIANI ONLINE PER LA TUA CITTÀ

Volvo, 'Reagire alla violenza': Volvo Trucks e Volvo Penta contro la violenza di genere
1

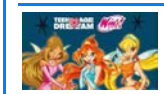
Winx Club: partito il tour "Teenage Dream 2025". Il 16 aprile all'Unipol Forum di Milano
0

Papa Francesco, uso antibiotici necessario: qual è il rischio
102

Amiloidosi da transtiretina e cardiomiopatia, ok Ue a nuova terapia
111

Ritaglio stampa ad uso esclusivo del destinatario, non riproducibile.

095047

A differenza dei tradizionali eventi, **Teenage Dream** si distingue per la formula che combina karaoke e intrattenimento interattivo, un vero e proprio party dove i partecipanti possono vivere esperienze condivise. In questo anno speciale per **Winx Club**, che celebra 21 anni di avventure, questo evento esclusivo per **i fan anticipa la nuovissima serie in arrivo su Rai e Netflix**: un reboot animato che celebra il ritorno alle origini della saga che ha affascinato milioni di fan in tutto il mondo, reimmaginata con uno stile inedito, con effetti speciali innovativi e un racconto avvincente. **Prepariamoci a volare insieme alle Winx**!

Queste le date italiane del tour

21 febbraio - Livorno (Modigliani Forum); 21 marzo - Torino (Inalpi Arena); 28 marzo - Padova (Kioene Arena); 3 aprile - Bari (Palaflorio); 5 aprile - Ancona (Palaprometeo); 10 aprile - Messina (Palarescifina); 12 aprile - Eboli (Palasele); 16 aprile - Milano (Unipol Forum).

ARGOMENTI spettacoli, comunicato stampa

da **WINX Club/Teenage Dream**

Torna all'articolo

Questo è un comunicato stampa pubblicato il 25-02-2025 alle 12:17 sul giornale del 26 febbraio 2025 - 0 letture

SHORT LINK: **https://vivere.me/flk**

COMUNE DI CIVITANOVA MARCHE

I Martedì dell'Arte: nuovo appuntamento con la prof. Paola Ballesi su Tamara de Lempicka

A scuola dal Sindaco, studenti della Zavatti visitano Palazzo Sforza

La Polizia Locale ferma un extracomunitario alla guida con il telefonino e tabacco di importazione irregolare

Adolescenti a scuola di Intelligenza Artificiale

I 3 Articoli più letti della settimana

Montecosaro Basket: il tesserato Riccardo Marzetti fa il...
827

Civitanova: i controlli della Polizia Locale in città
284

Carnevale a Civitanova: domenica sfilata e Spaghetti a...
270

Ritaglio stampa ad uso esclusivo del destinatario, non riproducibile.

095047

Commenti

Pelle secca e screpolata?
Chiama ora: 337 645768
Reladol

COMUNICATO STAMPA

Winx Club: partito il tour "Teenage Dream 2025". Il 16 aprile all'Unipol Forum di Milano

25.02.2025 - h 12:17 2' di lettura 7

vivere lombardia
QUOTIDIANI ONLINE PER LA TUA CITTÀ

"Affetto, preghiera, attesa di notizie": la preoccupazione... 6

Legnano (MI): scontro ad un incrocio. Auto Polizia locale si... 9

Ritaglio stampa ad uso esclusivo del destinatario, non riproducibile.

095047

"Teenage Dream". Venerdì 21 febbraio, è ufficialmente partito il tour "Teenage Dream 2025" del Winx Club. La prima tappa è stata il Modigliani Forum di Livorno. "Teenage Dream 2025" arriverà, presto, anche in Lombardia. Appuntamento il prossimo 16 aprile, a Milano, dentro l'accogliente Unipol Forum.

La magia del Winx Club accompagnerà tutto **il Teenage Dream 2025**, il tour dell'iconico evento nei palazzetti. **Tour partito già il 21 febbraio dal Modigliani Forum di Livorno**. **Il 16 aprile Winx Club arriverà a Milano**, **esattamente all'Unipol Forum**.

Un evento unico realizzato grazie alla collaborazione tra **il Gruppo Rainbow e A1 Concerti**, dedicato ai fan della saga evergreen nata dal genio visionario di **Iginio Straffi** che, anno dopo anno, continua a far sognare intere generazioni tra avventure, amori e amicizie indissolubili. **Teenage Dream**, l'evento che si caratterizza per la sua atmosfera di libertà, condivisione e inclusività dando priorità al canto e alla nostalgia, ospiterà **un'esibizione esclusiva dedicata alle fate più amate della TV** che farà vivere un'esperienza unica a tutti i partecipanti e ai fan della saga. Sul palco un'imperdibile esibizione dal vivo con le canzoni più amate tra cui **Nel segno di Winx**, **Enchantix**, **Unica**, accompagnate dal testo e dalle immagini del cartone animato. Un live ricco di emozioni, la cui caratteristica straordinaria sarà l'esperienza interattiva: poco prima dello spettacolo **Winx Club** verrà proiettato su maxischermo un QR-code, inquadrando il quale si potrà accedere alla feature interattiva che farà magicamente apparire **le Winx** in versione animata sul proprio smartphone. In questo modo gli spettatori potranno realizzare video e foto straordinarie che integreranno le animazioni fatate allo scenario sul palco. Inoltre, nei foyer dei palazzetti che ospiteranno il tour il pubblico avrà l'opportunità di scattare foto ricordo con **le maxi-ali delle Winx**.

Consiglio Regionale: in Commissione Sociale presentata una...
12

Consiglio Regionale: premiata la nuotatrice "speciale"...
11

Autismo: da Milano al resto della Lombardia, è autistico 1...
11

Piazza Castello-Piazza San Babila: Milano "in marcia" per...
10

vivere italia
QUOTIDIANI ONLINE PER LA TUA CITTÀ

Startup, Arsenale Bioyards: "Aumento capitale per trasformare mercato del bio-manufacturing"
0

"Affetto, preghiera, attesa di notizie": la preoccupazione del mondo per il nostro Francesco
83

Atp Acapulco, Flavio Cobolli subito fuori
82

Mauro Coruzzi 'Platinette' di nuovo ricoverato: "Faccio controlli e torno a casa"
84

I 3 Articoli più letti della settimana

Percosse, ingiurie e violenze verbali e fisiche a danni di...
6

Ritaglio stampa ad uso esclusivo del destinatario, non riproducibile.

095047

A differenza dei tradizionali eventi, **Teenage Dream** si distingue per la formula che combina karaoke e intrattenimento interattivo, un vero e proprio party dove i partecipanti possono vivere esperienze condivise. In questo anno speciale per **Winx Club**, che celebra 21 anni di avventure, questo evento esclusivo per **i fan anticipa la nuovissima serie in arrivo su Rai e Netflix**: un reboot animato che celebra il ritorno alle origini della saga che ha affascinato milioni di fan in tutto il mondo, reimmaginata con uno stile inedito, con effetti speciali innovativi e un racconto avvincente. **Prepariamoci a volare insieme alle Winx**!

Queste le date italiane del tour

21 febbraio - Livorno (Modigliani Forum); 21 marzo - Torino (Inalpi Arena); 28 marzo - Padova (Kioene Arena); 3 aprile - Bari (Palaflorio); 5 aprile - Ancona (Palaprometeo); 10 aprile - Messina (Palarescifina); 12 aprile - Eboli (Palasele); 16 aprile - Milano (Unipol Forum).

ARGOMENTI spettacoli, comunicato stampa

da **WINX Club/Teenage Dream**

Torna all'articolo

TRICOMEDIT
Dal 1973 Medicina e Chirurgia tricologica
HLT
TRAPIANTO CAPELLI CON METODO TURCO IN ITALIA
MASSIMA DENSITÀ

Questo è un comunicato stampa pubblicato il 25-02-2025 alle 12:17 sul giornale del 26 febbraio 2025 - 7 letture

SHORT LINK:
https://vivere.me/flk

Ritaglio stampa ad uso esclusivo del destinatario, non riproducibile.

095047

Pelle secca e screpolata?
Chiama ora: 337 645768
Reladol

COMUNICATO STAMPA

Winx Club: partito il tour "Teenage Dream 2025". Il 16 aprile all'Unipol Forum di Milano

25.02.2025 - h 12:17 2' di lettura 0

vivere calabria
QUOTIDIANI ONLINE PER LA TUA CITTÀ

Momenti di gusto di Piero Cantore: pizza e focaccia del...
150

Terremoto in provincia di Reggio Calabria, scossa di...
14

Ritaglio stampa ad uso esclusivo del destinatario, non riproducibile.

095047

www.ecostampa.it

"Teenage Dream". Venerdì 21 febbraio, è ufficialmente partito il tour "Teenage Dream 2025" del Winx Club. La prima tappa è stata il Modigliani Forum di Livorno. "Teenage Dream 2025" arriverà, presto, anche in Lombardia. Appuntamento il prossimo 16 aprile, a Milano, dentro l'accogliente Unipol Forum.

La magia del Winx Club accompagnerà tutto **il Teenage Dream 2025**, il tour dell'iconico evento nei palazzetti. **Tour partito già il 21 febbraio dal Modigliani Forum di Livorno**. **Il 16 aprile Winx Club arriverà a Milano**, **esattamente all'Unipol Forum**.

Un evento unico realizzato grazie alla collaborazione tra **il Gruppo Rainbow e A1 Concerti**, dedicato ai fan della saga evergreen nata dal genio visionario di **Iginio Straffi** che, anno dopo anno, continua a far sognare intere generazioni tra avventure, amori e amicizie indissolubili. **Teenage Dream**, l'evento che si caratterizza per la sua atmosfera di libertà, condivisione e inclusività dando priorità al canto e alla nostalgia, ospiterà **un'esibizione esclusiva dedicata alle fate più amate della TV** che farà vivere un'esperienza unica a tutti i partecipanti e ai fan della saga. Sul palco un'imperdibile esibizione dal vivo con le canzoni più amate tra cui **Nel segno di Winx**, **Enchantix**, **Unica**, accompagnate dal testo e dalle immagini del cartone animato. Un live ricco di emozioni, la cui caratteristica straordinaria sarà l'esperienza interattiva: poco prima dello spettacolo **Winx Club** verrà proiettato su maxischermo un QR-code, inquadrando il quale si potrà accedere alla feature interattiva che farà magicamente apparire **le Winx** in versione animata sul proprio smartphone. In questo modo gli spettatori potranno realizzare video e foto straordinarie che integreranno le animazioni fatate allo scenario sul palco. Inoltre, nei foyer dei palazzetti che ospiteranno il tour il pubblico avrà l'opportunità di scattare foto ricordo con **le maxi-ali delle Winx**.

Morto il figlio del senatore Occhiuto, era caduto da ultimo...
21

Paola: sospeso il Consiglio comunale, Lucia Iannuzzi nominata...
18

Grotteria: Arrestato un 70enne per il tentato omicidio della...
17

vivere italia
QUOTIDIANI ONLINE PER LA TUA CITTÀ

Startup, Arsenale Bioyards: "Aumento capitale per trasformare mercato del bio-manufacturing"
0

"Affetto, preghiera, attesa di notizie": la preoccupazione del mondo per il nostro Francesco
83

Atp Acapulco, Flavio Cobolli subito fuori
82

Mauro Coruzzi 'Platinette' di nuovo ricoverato: "Faccio controlli e torno a casa"
84

I 3 Articoli più letti della settimana

Terremoto in Calabria, scossa di magnitudo 3.7 a Crotone
3

Ritaglio stampa ad uso esclusivo del destinatario, non riproducibile.

095047

A differenza dei tradizionali eventi, **Teenage Dream** si distingue per la formula che combina karaoke e intrattenimento interattivo, un vero e proprio party dove i partecipanti possono vivere esperienze condivise. In questo anno speciale per **Winx Club**, che celebra 21 anni di avventure, questo evento esclusivo per **i fan anticipa la nuovissima serie in arrivo su Rai e Netflix**: un reboot animato che celebra il ritorno alle origini della saga che ha affascinato milioni di fan in tutto il mondo, reimmaginata con uno stile inedito, con effetti speciali innovativi e un racconto avvincente. **Prepariamoci a volare insieme alle Winx**!

Queste le date italiane del tour

21 febbraio - Livorno (Modigliani Forum); 21 marzo - Torino (Inalpi Arena); 28 marzo - Padova (Kioene Arena); 3 aprile - Bari (Palaflorio); 5 aprile - Ancona (Palaprometeo); 10 aprile - Messina (Palarescifina); 12 aprile - Eboli (Palasele); 16 aprile - Milano (Unipol Forum).

ARGOMENTI spettacoli, comunicato stampa

da **WINX Club/Teenage Dream**

Torna all'articolo

Questo è un comunicato stampa pubblicato il 25-02-2025 alle 12:17 sul giornale del 26 febbraio 2025 - 0 letture

SHORT LINK:
https://vivere.me/flk

Ritaglio stampa ad uso esclusivo del destinatario, non riproducibile.

095047

Commenti

vivere corigliano rossano
IL QUOTIDIANO DELLA CITTÀ E DEL TERRITORIO

Leggi tutti...

vivere calabria
QUOTIDIANI ONLINE PER LA TUA CITTÀ

Momenti di gusto di Piero Cantore: pizza e focaccia del...

Terremoto in provincia di Reggio Calabria, scossa di...

Leggi tutti...

vivere italia
QUOTIDIANI ONLINE PER LA TUA CITTÀ

Trump, primo 'no' a Musk: "Non rispondete alla sua...

Ucraina, Ue cerca unità su aiuti a Kiev e vara altre sanzioni...

'Conclave' trionfa ai Sag Awards, premiati anche Chalamet e...

Trump: "Europa ha prestato soldi a Ucraina". E Macron lo...

Leggi tutti...

Vivere Corigliano-Rossano, supplemento di Vivere Marche, testata edita da Vivere SRL. Direttore editoriale **Giulia Mancinelli**, direttore responsabile **Michele Pinto**.Registrazione presso il tribunale di Ancona n° 9 del 29 Agosto 2017. Iscrizione ROC 30223.
Redazione: Via Mamiani 26 Senigallia AN Tel. 071.7921452.
Informativa sulla Privacy.
Pubblicità: Pubblicelli 342.9343829.
Accedi | Pagina generata in 0.02 secondi

Ritaglio stampa ad uso esclusivo del destinatario, non riproducibile.

095047

Pelle secca e screpolata?
Chiama ora: 337 645768
Reladol

COMUNICATO STAMPA

Winx Club: partito il tour "Teenage Dream 2025". Il 16 aprile all'Unipol Forum di Milano

25.02.2025 - h 12:17 2' di lettura 0

"Teenage Dream". Venerdì 21 febbraio, è ufficialmente partito il tour "Teenage Dream 2025" del Winx Club. La prima tappa è stata il Modigliani Forum di Livorno. "Teenage Dream 2025" arriverà, presto, anche in Lombardia. Appuntamento il prossimo 16 aprile, a Milano, dentro l'accogliente Unipol Forum.

La magia del Winx Club accompagnerà tutto **il Teenage Dream 2025**, il tour dell'iconico evento nei palazzetti. **Tour partito già il 21 febbraio dal Modigliani Forum di Livorno**. **Il 16 aprile Winx Club arriverà a Milano**, **esattamente all'Unipol Forum**.

vivere calabria
QUOTIDIANI ONLINE PER LA TUA CITTÀ

Momenti di gusto di Piero Cantore: pizza e focaccia del...
150

Terremoto in provincia di Reggio Calabria, scossa di...
14

Morto il figlio del senatore Occhiuto, era caduto da ultimo...
21

Paola: sospeso il Consiglio comunale, Lucia Iannuzzi nominata...
18

Grotteria: Arrestato un 70enne per il tentato omicidio della...
17

vivere italia
QUOTIDIANI ONLINE PER LA TUA CITTÀ

"Affetto, preghiera, attesa di notizie": la preoccupazione del mondo per il nostro Francesco
0

Atp Acapulco, Flavio Cobolli subito fuori
1

Mauro Coruzzi 'Platinette' di nuovo ricoverato: "Faccio controlli e torno a casa"
2

Ritaglio stampa ad uso esclusivo del destinatario, non riproducibile.

095047

www.ecostampa.it

Un evento unico realizzato grazie alla collaborazione tra **il Gruppo Rainbow e A1 Concerti**, dedicato ai fan della saga evergreen nata dal genio visionario di **Iginio Straffi** che, anno dopo anno, continua a far sognare intere generazioni tra avventure, amori e amicizie indissolubili. **Teenage Dream**, l'evento che si caratterizza per la sua atmosfera di libertà, condivisione e inclusività dando priorità al canto e alla nostalgia, ospiterà **un'esibizione esclusiva dedicata alle fate più amate della TV** che farà vivere un'esperienza unica a tutti i partecipanti e ai fan della saga. Sul palco un'imperdibile esibizione dal vivo con le canzoni più amate tra cui **Nel segno di Winx**, **Enchantix**, **Unica**, accompagnate dal testo e dalle immagini del cartone animato. Un live ricco di emozioni, la cui caratteristica straordinaria sarà l'esperienza interattiva: poco prima dello spettacolo **Winx Club** verrà proiettato su maxischermo un QR-code, inquadrando il quale si potrà accedere alla feature interattiva che farà magicamente apparire **le Winx** in versione animata sul proprio smartphone. In questo modo gli spettatori potranno realizzare video e foto straordinarie che integreranno le animazioni fatate allo scenario sul palco. Inoltre, nei foyer dei palazzetti che ospiteranno il tour il pubblico avrà l'opportunità di scattare foto ricordo con **le maxi-ali delle Winx**.

A differenza dei tradizionali eventi, **Teenage Dream** si distingue per la formula che combina karaoke e intrattenimento interattivo, un vero e proprio party dove i partecipanti possono vivere esperienze condivise. In questo anno speciale per **Winx Club**, che celebra 21 anni di avventure, questo evento esclusivo per **i fan anticipa la nuovissima serie in arrivo su Rai e Netflix**: un reboot animato che celebra il ritorno alle origini della saga che ha affascinato milioni di fan in tutto il mondo, reimmaginata con uno stile inedito, con effetti speciali innovativi e un racconto avvincente. **Prepariamoci a volare insieme alle Winx**!

Queste le date italiane del tour

21 febbraio - Livorno (Modigliani Forum); 21 marzo - Torino (Inalpi Arena); 28 marzo - Padova (Kioene Arena); 3 aprile - Bari (Palaflorio); 5 aprile - Ancona (Palaprometeo); 10 aprile - Messina (Palarescifina); 12 aprile - Eboli (Palasele); 16 aprile - Milano (Unipol Forum).

ARGOMENTI spettacoli, comunicato stampa

da **WINX Club/Teenage Dream**

Paura a bordo di un volo Delta Air Lines: la cabina si riempie di fumo - Video
106

I 3 Articoli più letti della settimana

L'ex Kursal diventerà un hub sociale, presentati i progetti...
9

Terremoto in Calabria, scossa di magnitudo 3.7 a Crotone
6

Torna la Crotone International Carnival Race
6

Ritaglio stampa ad uso esclusivo del destinatario, non riproducibile.

095047

Torna all'articolo

Questo è un comunicato stampa pubblicato il 25-02-2025 alle 12:17 sul giornale del 26 febbraio 2025 - 0 letture

SHORT LINK:
https://vivere.me/flk

TRICOMEDIT
Dal 1973 Medicina e Chirurgia tricologica
H.T
TRAPIANTO CAPELLI
CON METODO TURCO IN ITALIA
MASSIMA DENSITÀ

Commenti

vivere crotone
IL QUOTIDIANO DELLA CITTÀ E DEL TERRITORIO
Leggi tutti...

vivere calabria
QUOTIDIANI ONLINE PER LA TUA CITTÀ
Momenti di gusto di Piero Cantore: pizza e focaccia del...
Terremoto in provincia di Reggio Calabria, scossa di...
Leggi tutti...

Ritaglio stampa ad uso esclusivo del destinatario, non riproducibile.
095047

vivere cuneo
IL QUOTIDIANO DELLA CITTÀ E DEL TERRITORIO
Pelle secca e screpolata?
Chiama ora: 337 645768
Reladol

COMUNICATO STAMPA

Winx Club: partito il tour "Teenage Dream 2025". Il 16 aprile all'Unipol Forum di Milano

25.02.2025 - h 12:17

2' di lettura 0

vivere piemonte
QUOTIDIANI ONLINE PER LA TUA CITTÀ

Torino: Tavolo Lear, Regione Piemonte conferma il proprio...
15

Omegna: Edoardo Prati al Sociale, mercoledì 26 febbraio
13

Ritaglio stampa ad uso esclusivo del destinatario, non riproducibile.

095047

www.ecostampa.it

"Teenage Dream". Venerdì 21 febbraio, è ufficialmente partito il tour "Teenage Dream 2025" del Winx Club. La prima tappa è stata il Modigliani Forum di Livorno. "Teenage Dream 2025" arriverà, presto, anche in Lombardia. Appuntamento il prossimo 16 aprile, a Milano, dentro l'accogliente Unipol Forum.

La magia del Winx Club accompagnerà tutto **il Teenage Dream 2025**, il tour dell'iconico evento nei palazzetti. **Tour partito già il 21 febbraio dal Modigliani Forum di Livorno**. **Il 16 aprile Winx Club arriverà a Milano**, **esattamente all'Unipol Forum**.

Un evento unico realizzato grazie alla collaborazione tra **il Gruppo Rainbow e A1 Concerti**, dedicato ai fan della saga evergreen nata dal genio visionario di **Iginio Straffi** che, anno dopo anno, continua a far sognare intere generazioni tra avventure, amori e amicizie indissolubili. **Teenage Dream**, l'evento che si caratterizza per la sua atmosfera di libertà, condivisione e inclusività dando priorità al canto e alla nostalgia, ospiterà **un'esibizione esclusiva dedicata alle fate più amate della TV** che farà vivere un'esperienza unica a tutti i partecipanti e ai fan della saga. Sul palco un'imperdibile esibizione dal vivo con le canzoni più amate tra cui **Nel segno di Winx**, **Enchantix**, **Unica**, accompagnate dal testo e dalle immagini del cartone animato. Un live ricco di emozioni, la cui caratteristica straordinaria sarà l'esperienza interattiva: poco prima dello spettacolo **Winx Club** verrà proiettato su maxischermo un QR-code, inquadrando il quale si potrà accedere alla feature interattiva che farà magicamente apparire **le Winx** in versione animata sul proprio smartphone. In questo modo gli spettatori potranno realizzare video e foto straordinarie che integreranno le animazioni fatate allo scenario sul palco. Inoltre, nei foyer dei palazzetti che ospiteranno il tour il pubblico avrà l'opportunità di scattare foto ricordo con **le maxi-ali delle Winx**.

SP51 delle Quarne, pulizia straordinaria grazie alle Squadre...
13

Carnevale di Carmagnola: il 26 febbraio e il 4 marzo con...
19

vivere italia
QUOTIDIANI ONLINE PER LA TUA CITTÀ

Amiloidosi da transtiretina e cardiomiopatia, ok Ue a nuova terapia
26

Startup, Arsenale Bioyards: "Aumento capitale per trasformare mercato del bio-manufacturing"
45

"Affetto, preghiera, attesa di notizie": la preoccupazione del mondo per il nostro Francesco
133

Atp Acapulco, Flavio Cobolli subito fuori
125

I 3 Articoli più letti della settimana

Presentato il Programma Triennale della Cultura 2025-2027. E...
6

Al via il bando per l'efficientamento energetico della rete...
5

Cirio a Bruxelles incontra Fitto e Tzitzikostas
4

Ritaglio stampa ad uso esclusivo del destinatario, non riproducibile.

095047

A differenza dei tradizionali eventi, **Teenage Dream** si distingue per la formula che combina karaoke e intrattenimento interattivo, un vero e proprio party dove i partecipanti possono vivere esperienze condivise. In questo anno speciale per **Winx Club**, che celebra 21 anni di avventure, questo evento esclusivo per **i fan anticipa la nuovissima serie in arrivo su Rai e Netflix**: un reboot animato che celebra il ritorno alle origini della saga che ha affascinato milioni di fan in tutto il mondo, reimmaginata con uno stile inedito, con effetti speciali innovativi e un racconto avvincente. **Prepariamoci a volare insieme alle Winx**!

Queste le date italiane del tour

21 febbraio - Livorno (Modigliani Forum); 21 marzo - Torino (Inalpi Arena); 28 marzo - Padova (Kioene Arena); 3 aprile - Bari (Palaflorio); 5 aprile - Ancona (Palaprometeo); 10 aprile - Messina (Palarescifina); 12 aprile - Eboli (Palasele); 16 aprile - Milano (Unipol Forum).

ARGOMENTI spettacoli, comunicato stampa

da **WINX Club/Teenage Dream**

Torna all'articolo

Questo è un comunicato stampa pubblicato il 25-02-2025 alle 12:17 sul giornale del 26 febbraio 2025 - 0 letture

SHORT LINK:
https://vivere.me/flk

Ritaglio stampa ad uso esclusivo del destinatario, non riproducibile.

095047

Winx Club: partito il tour "Teenage Dream 2025". Il 16 aprile all'Unipol Forum di Milano

2' di lettura Vivere Italia 25/02/2025 - "Teenage Dream". Venerdì 21 febbraio, è ufficialmente partito il tour "Teenage Dream 2025" del Winx Club. La prima tappa è stata il Modigliani Forum di Livorno. "Teenage Dream 2025" arriverà, presto, anche in Lombardia. Appuntamento il prossimo 16 aprile, a Milano, dentro l'accogliente Unipol Forum.

La magia del Winx Club accompagnerà tutto **il Teenage Dream 2025**, il tour dell'iconico evento nei palazzetti. **Tour partito già il 21 febbraio dal Modigliani Forum di Livorno**. **Il 16 aprile Winx Club arriverà a Milano, esattamente all'Unipol Forum**.

Un evento unico realizzato grazie alla collaborazione tra **il Gruppo Rainbow e A1 Concerti**, dedicato ai fan della saga evergreen nata dal genio visionario di **Iginio Straffi** che, anno dopo anno, continua a far sognare intere generazioni tra avventure, amori e amicizie indissolubili. **Teenage Dream**, l'evento che si caratterizza per la sua atmosfera di libertà, condivisione e inclusività dando priorità al canto e alla nostalgia, ospiterà **un'esibizione esclusiva dedicata alle fate più amate della TV** che farà vivere un'esperienza unica a tutti i partecipanti e ai fan della saga. Sul palco un'imperdibile esibizione dal vivo con le canzoni più amate tra cui **Nel segno di Winx**, **Enchantix**, **Unica**, accompagnate dal testo e dalle immagini del cartone animato. Un live ricco di emozioni, la cui caratteristica straordinaria sarà l'esperienza interattiva: poco prima dello spettacolo **Winx Club** verrà proiettato su maxischermo un QR-code, inquadrando il quale si potrà accedere alla feature interattiva che farà magicamente apparire **le Winx** in versione animata sul proprio smartphone. In questo modo gli spettatori potranno realizzare video e foto straordinarie che integreranno le animazioni fatate allo scenario sul palco. Inoltre, nei foyer dei palazzetti che ospiteranno il tour il pubblico avrà l'opportunità di scattare foto ricordo con **le maxi-ali delle Winx**.

A differenza dei tradizionali eventi, **Teenage Dream** si distingue per la formula che combina karaoke e intrattenimento interattivo, un vero e proprio party dove i partecipanti possono vivere esperienze condivise. In questo anno speciale per **Winx Club**, che celebra 21 anni di avventure, questo evento esclusivo per **i fan anticipa la nuovissima serie in arrivo su Rai e Netflix**: un reboot animato che celebra il ritorno alle origini della saga che ha affascinato milioni di fan in tutto il mondo, reimmaginata con uno stile inedito, con effetti speciali innovativi e un racconto avvincente. **Prepariamoci a volare insieme alle Winx**!

IL GIORNALE DI DOMANI

Beko, Fede: "Sconcertati dai piani dei dirigenti, il ministro ha snobbato il tavolo"

L'acquerello unisce Italia e Australia, questa volta a Fabriano

"La presenza inquietante", un romanzo grafico di Roberto Moschini a Zona Conce

AST Ancona: le modalità di prenotazione e pagamento per visite ed esami

vivere marche
QUOTIDIANI ONLINE PER LA TUA CITTÀ

Osimo: La 100 km. della Riviera del Conero

Jesi: Bocciofila a fuoco nella notte, danni ingenti

Jesi: Acquisti e vendite online, due jesini truffati

Ritaglio stampa ad uso esclusivo del destinatario, non riproducibile.

095047

Queste le date italiane del tour

21 febbraio - Livorno (Modigliani Forum); 21 marzo - Torino (Inalpi Arena); 28 marzo - Padova (Kioene Arena); 3 aprile - Bari (Palaflorio); 5 aprile - Ancona (Palaprometeo); 10 aprile - Messina (Palarescifina); 12 aprile - Eboli (Palasele); 16 aprile - Milano (Unipol Forum).

da **WINX Club/Teenage Dream**

Torna all'articolo

Questo è un comunicato stampa pubblicato il 25-02-2025 alle 12:17 sul giornale del 26 febbraio 2025 - 33 letture

In questo articolo si parla di spettacoli, comunicato stampa

Questo articolo è stato pubblicato originariamente qui: flkh-13

L'indirizzo breve è https://vivere.me/flkh-13

Civitanova: Gabriele Cirilli sabato 1° marzo al Teatro Rossini con "Cirilly & Family"

L'AST replica al paziente che non riesce a prenotare al Cup locale: "Presto le procedure telematiche"

Cammina in superstrada e aggredisce i due poliziotti intervenuti per metterlo in sicurezza: denunciato 26enne del Mali

vivere italia
QUOTIDIANI ONLINE PER LA TUA CITTÀ

Volvo, 'Reagire alla violenza': Volvo Trucks e Volvo Penta contro la violenza di genere

Winx Club: partito il tour "Teenage Dream 2025". Il 16 aprile all'Unipol Forum di Milano

Papa Francesco, uso antibiotici necessario: qual è il rischio

Amiloidosi da transtiretina e cardiomiopatia, ok Ue a nuova terapia

- Cerreto D'Esi
- Genga
- Rosora
- Sassoferrato
- Serra San Quirico
- Mergo

I 3 Articoli più letti della settimana

- Prodotti scaduti e cattiva conservazione degli alimenti: sanzionata un'attività a Fabriano - (1483 Letture)
- Si fingono carabinieri, truffato un fabrianese - (673 Letture)
- Controlli dei Carabinieri Forestali in tutta la provincia: 41 illeciti riscontrati e 8mila euro di multe - (299 Letture)

Ritaglio stampa ad uso esclusivo del destinatario, non riproducibile.

095047

www.ecostampa.it

Commenti

Parco Nazionale dei Monti Sibillini
ACQUANEREA IT
NEREA
NEREA PURA COME LA NATURA

Prima Categoria: impresa dell'Argignano che batte la corazzata Borgo Mogliano
Controlli a Fabriano: serie di patenti ritirate
Screening Epatite C: adesione molto alta in AST Ancona
Mangialardi (PD): "A che punto è il PNRR Sanità nella nostra provincia di Ancona?"
Fabriano esulta con Piombino, finale adrenalico

Ancona: Terrore in centro: minaccia i passanti con una bottiglia e poi aggredisce i poliziotti, arrestato
Fano: Asfalto bagnato: doppio incidente in pochi minuti, una ragazza in stato di shock dopo un testacoda
Jesi: Acquista online ma è una truffa, una denuncia
Jesi: Asporta materiale dal negozio che gli era stato pignorato, denunciato nuovamente 52enne
Pesaro: Jovanotti accoglie Luca Carboni sul palco di Pesaro. "Gli brillavano gli occhi"
» altri articoli...

Trump, primo 'no' a Musk: "Non rispondete alla sua email"
Ucraina, Ue cerca unità su aiuti a Kiev e vara altre sanzioni contro la Russia
'Conclave' trionfa ai Sag Awards, premiati anche Chalamet e Moore
Trump: "Europa ha prestato soldi a Ucraina". E Macron lo corregge
Trump riceve Macron e elogia Meloni: "Meravigliosa"
» altri articoli...

Vivere Fabriano è un supplemento di Vivere Camerino, testata di Vivere srl. Direttore responsabile Riccardo Antonelli, testata iscritta al Roc e registrata

Ritaglio stampa ad uso esclusivo del destinatario, non riproducibile.
095047

COMUNICATO STAMPA

Winx Club: partito il tour "Teenage Dream 2025". Il 16 aprile all'Unipol Forum di Milano

25.02.2025 - h 12:17 2' di lettura 99

vivere liguria
QUOTIDIANI ONLINE PER LA TUA CITTÀ

vivere italia
QUOTIDIANI ONLINE PER LA TUA CITTÀ

'Antibiotici nemici microbiota', la dieta scudo del medico-nutrizionista
2

Ritaglio stampa ad uso esclusivo del destinatario, non riproducibile.

095047

www.ecostampa.it

"Teenage Dream". Venerdì 21 febbraio, è ufficialmente partito il tour "Teenage Dream 2025" del Winx Club. La prima tappa è stata il Modigliani Forum di Livorno. "Teenage Dream 2025" arriverà, presto, anche in Lombardia. Appuntamento il prossimo 16 aprile, a Milano, dentro l'accogliente Unipol Forum.

La magia del Winx Club accompagnerà tutto **il Teenage Dream 2025**, il tour dell'iconico evento nei palazzetti. **Tour partito già il 21 febbraio dal Modigliani Forum di Livorno**. **Il 16 aprile Winx Club arriverà a Milano**, **esattamente all'Unipol Forum**.

Un evento unico realizzato grazie alla collaborazione tra **il Gruppo Rainbow e A1 Concerti**, dedicato ai fan della saga evergreen nata dal genio visionario di **Iginio Straffi** che, anno dopo anno, continua a far sognare intere generazioni tra avventure, amori e amicizie indissolubili. **Teenage Dream**, l'evento che si caratterizza per la sua atmosfera di libertà, condivisione e inclusività dando priorità al canto e alla nostalgia, ospiterà **un'esibizione esclusiva dedicata alle fate più amate della TV** che farà vivere un'esperienza unica a tutti i partecipanti e ai fan della saga. Sul palco un'imperdibile esibizione dal vivo con le canzoni più amate tra cui **Nel segno di Winx**, **Enchantix**, **Unica**, accompagnate dal testo e dalle immagini del cartone animato. Un live ricco di emozioni, la cui caratteristica straordinaria sarà l'esperienza interattiva: poco prima dello spettacolo **Winx Club** verrà proiettato su maxischermo un QR-code, inquadrando il quale si potrà accedere alla feature interattiva che farà magicamente apparire **le Winx** in versione animata sul proprio smartphone. In questo modo gli spettatori potranno realizzare video e foto straordinarie che integreranno le animazioni fatate allo scenario sul palco. Inoltre, nei foyer dei palazzetti che ospiteranno il tour il pubblico avrà l'opportunità di scattare foto ricordo con **le maxi-ali delle Winx**.

Volvo, 'Reagire alla violenza': Volvo Trucks e Volvo Penta contro la violenza di genere
99

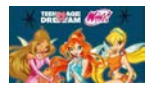

Winx Club: partito il tour "Teenage Dream 2025". Il 16 aprile all'Unipol Forum di Milano
99

Papa Francesco, uso antibiotici necessario: qual è il rischio
118

I 3 Articoli più letti della settimana

"Yerma 'a jetteca", sabato 22 febbraio al Teatro...
6

"Caccia al Tesoro Mascherata" al Galata Museo del Mare: un...
5

Accessori per telefoni contraffati, scatta il sequestro al porto
3

Ritaglio stampa ad uso esclusivo del destinatario, non riproducibile.

095047

A differenza dei tradizionali eventi, **Teenage Dream** si distingue per la formula che combina karaoke e intrattenimento interattivo, un vero e proprio party dove i partecipanti possono vivere esperienze condivise. In questo anno speciale per **Winx Club**, che celebra 21 anni di avventure, questo evento esclusivo per **i fan anticipa la nuovissima serie in arrivo su Rai e Netflix**: un reboot animato che celebra il ritorno alle origini della saga che ha affascinato milioni di fan in tutto il mondo, reimmaginata con uno stile inedito, con effetti speciali innovativi e un racconto avvincente. **Prepariamoci a volare insieme alle Winx**!

Queste le date italiane del tour

21 febbraio - Livorno (Modigliani Forum); 21 marzo - Torino (Inalpi Arena); 28 marzo - Padova (Kioene Arena); 3 aprile - Bari (Palaflorio); 5 aprile - Ancona (Palaprometeo); 10 aprile - Messina (Palarescifina); 12 aprile - Eboli (Palasele); 16 aprile - Milano (Unipol Forum).

ARGOMENTI spettacoli, comunicato stampa

da **WINX Club/Teenage Dream**

Torna all'articolo

Questo è un comunicato stampa pubblicato il 25-02-2025 alle 12:17 sul giornale del 26 febbraio 2025 - 99 letture

SHORT LINK:
https://vivere.me/flk

Commenti

Ritaglio stampa ad uso esclusivo del destinatario, non riproducibile.

095047

Pelle secca e screpolata?
Chiama ora: 337 645768
Reladol

COMUNICATO STAMPA

Winx Club: partito il tour "Teenage Dream 2025". Il 16 aprile all'Unipol Forum di Milano

25.02.2025 - h 12:17 2' di lettura 33

"Teenage Dream". Venerdì 21 febbraio, è ufficialmente partito il tour "Teenage Dream 2025" del Winx Club. La prima tappa è stata il Modigliani Forum di Livorno. "Teenage Dream 2025" arriverà, presto, anche in Lombardia. Appuntamento il prossimo 16 aprile, a Milano, dentro l'accogliente Unipol Forum.

La magia del Winx Club accompagnerà tutto **il Teenage Dream 2025**, il tour dell'iconico evento nei palazzetti. **Tour partito già il 21 febbraio dal Modigliani Forum di Livorno**. **Il 16 aprile Winx Club arriverà a Milano**, **esattamente all'Unipol Forum**.

vivere abruzzo
QUOTIDIANI ONLINE PER LA TUA CITTÀ

Chieti: Maxi-frode nel settore dei crediti d'imposta:...
11

Castelli: fondi per la progettazione della nuova stazione dei...
17

Pescara: 3 nuovi sportelli di facilitazione digitale, per...
14

Chieti: il 28 febbraio inaugurazione della mostra su Giacomo...
15

Tre giovani talenti abruzzesi rientrati dal Montenegro
17

Pattinaggio corsa, Abruzzo festeggia i titoli indoor di...
27

vivere italia
QUOTIDIANI ONLINE PER LA TUA CITTÀ

Volvo, 'Reagire alla violenza': Volvo Trucks e Volvo Penta contro la violenza di genere
38

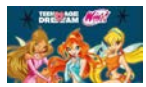
Winx Club: partito il tour "Teenage Dream 2025". Il 16 aprile all'Unipol Forum di Milano
33

Ritaglio stampa ad uso esclusivo del destinatario, non riproducibile.

095047

Un evento unico realizzato grazie alla collaborazione tra **il Gruppo Rainbow e A1 Concerti**, dedicato ai fan della saga evergreen nata dal genio visionario di **Iginio Straffi** che, anno dopo anno, continua a far sognare intere generazioni tra avventure, amori e amicizie indissolubili. **Teenage Dream**, l'evento che si caratterizza per la sua atmosfera di libertà, condivisione e inclusività dando priorità al canto e alla nostalgia, ospiterà **un'esibizione esclusiva dedicata alle fate più amate della TV** che farà vivere un'esperienza unica a tutti i partecipanti e ai fan della saga. Sul palco un'imperdibile esibizione dal vivo con le canzoni più amate tra cui **Nel segno di Winx**, **Enchantix**, **Unica**, accompagnate dal testo e dalle immagini del cartone animato. Un live ricco di emozioni, la cui caratteristica straordinaria sarà l'esperienza interattiva: poco prima dello spettacolo **Winx Club** verrà proiettato su maxischermo un QR-code, inquadrando il quale si potrà accedere alla feature interattiva che farà magicamente apparire **le Winx** in versione animata sul proprio smartphone. In questo modo gli spettatori potranno realizzare video e foto straordinarie che integreranno le animazioni fatate allo scenario sul palco. Inoltre, nei foyer dei palazzetti che ospiteranno il tour il pubblico avrà l'opportunità di scattare foto ricordo con **le maxi-ali delle Winx**.

A differenza dei tradizionali eventi, **Teenage Dream** si distingue per la formula che combina karaoke e intrattenimento interattivo, un vero e proprio party dove i partecipanti possono vivere esperienze condivise. In questo anno speciale per **Winx Club**, che celebra 21 anni di avventure, questo evento esclusivo per **i fan anticipa la nuovissima serie in arrivo su Rai e Netflix**: un reboot animato che celebra il ritorno alle origini della saga che ha affascinato milioni di fan in tutto il mondo, reimmaginata con uno stile inedito, con effetti speciali innovativi e un racconto avvincente. **Prepariamoci a volare insieme alle Winx**!

Queste le date italiane del tour

21 febbraio - Livorno (Modigliani Forum); 21 marzo - Torino (Inalpi Arena); 28 marzo - Padova (Kioene Arena); 3 aprile - Bari (Palaflorio); 5 aprile - Ancona (Palaprometeo); 10 aprile - Messina (Palarescifina); 12 aprile - Eboli (Palasele); 16 aprile - Milano (Unipol Forum).

ARGOMENTI spettacoli, comunicato stampa

da **WINX Club/Teenage Dream**

Papa Francesco, uso antibiotici necessario: qual è il rischio
109

Amiloidosi da transtiretina e cardiomiopatia, ok Ue a nuova terapia
113

I 3 Articoli più letti della settimana

Maxi-frode nel pellame, indagati 13 imprenditori teramani e...
7

Il console onorario della Lituania incontra atleti e atlete...
6

Apre il Centro Antiviolenza Minerva nel territorio della Val...
6

Ritaglio stampa ad uso esclusivo del destinatario, non riproducibile.

095047

Torna all'articolo

Questo è un comunicato stampa pubblicato il 25-02-2025 alle 12:17 sul giornale del 26 febbraio 2025 - 33 letture

SHORT LINK:
https://vivere.me/flk

TRICOMEDIT
Dal 1973 Medicina e Chirurgia tricologica
H.I.T
TRAPIANTO CAPELLI CON METODO TURCO IN ITALIA
MASSIMA DENSITÀ

Commenti

vivere giulianova
IL QUOTIDIANO DELLA CITTÀ E DEL TERRITORIO
Leggi tutti...

vivere abruzzo
QUOTIDIANI ONLINE PER LA TUA CITTÀ

Francavilla al Mare: IV edizione del Premio SquiLibri, bando...

Montesilvano: grande successo di pubblico alla Tombolata di...

Ritaglio stampa ad uso esclusivo del destinatario, non riproducibile.

095047

Pelle secca e screpolata?
Chiama ora: 337 645768
Reladol

COMUNICATO STAMPA

Winx Club: partito il tour "Teenage Dream 2025". Il 16 aprile all'Unipol Forum di Milano

25.02.2025 - h 12:17 2' di lettura 33

"Teenage Dream". Venerdì 21 febbraio, è ufficialmente partito il tour "Teenage Dream 2025" del Winx Club. La prima tappa è stata il Modigliani Forum di Livorno. "Teenage Dream 2025" arriverà, presto, anche in Lombardia. Appuntamento il prossimo 16 aprile, a Milano, dentro l'accogliente Unipol Forum.

La magia del Winx Club accompagnerà tutto **il Teenage Dream 2025**, il tour dell'iconico evento nei palazzetti. **Tour partito già il 21 febbraio dal Modigliani Forum di Livorno**. **Il 16 aprile Winx Club arriverà a Milano**, **esattamente all'Unipol Forum**.

vivere friuli venezia giulia
QUOTIDIANI ONLINE PER LA TUA CITTÀ

Pordenone: visite guidate nei Musei civici a marzo; Carnevale...
8

Pordenone: Scoperti, tra le vigne di Meduno, 4 braccianti in...
10

Muggia: sequestrato oltre un quintale di ricci di mare
12

vivere italia
QUOTIDIANI ONLINE PER LA TUA CITTÀ

Toni Nadal difende Sinner: "Squalifica? Non si può trattare così una persona"
0

Treni, guasto sulla Roma-Cassino: rallentamenti, ritardi e cancellazioni
83

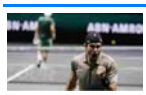
Berrettini-Monfils: orario, precedenti e dove vedere il match
95

Nautica, Tar Campania accoglie ricorso Confindustria Nautica e imprese charter
107

I 3 Articoli più letti della settimana

Ritaglio stampa ad uso esclusivo del destinatario, non riproducibile.

095047

www.ecostampa.it

Un evento unico realizzato grazie alla collaborazione tra **il Gruppo Rainbow e A1 Concerti**, dedicato ai fan della saga evergreen nata dal genio visionario di **Iginio Straffi** che, anno dopo anno, continua a far sognare intere generazioni tra avventure, amori e amicizie indissolubili. **Teenage Dream**, l'evento che si caratterizza per la sua atmosfera di libertà, condivisione e inclusività dando priorità al canto e alla nostalgia, ospiterà **un'esibizione esclusiva dedicata alle fate più amate della TV** che farà vivere un'esperienza unica a tutti i partecipanti e ai fan della saga. Sul palco un'imperdibile esibizione dal vivo con le canzoni più amate tra cui **Nel segno di Winx**, **Enchantix**, **Unica**, accompagnate dal testo e dalle immagini del cartone animato. Un live ricco di emozioni, la cui caratteristica straordinaria sarà l'esperienza interattiva: poco prima dello spettacolo **Winx Club** verrà proiettato su maxischermo un QR-code, inquadrando il quale si potrà accedere alla feature interattiva che farà magicamente apparire **le Winx** in versione animata sul proprio smartphone. In questo modo gli spettatori potranno realizzare video e foto straordinarie che integreranno le animazioni fatate allo scenario sul palco. Inoltre, nei foyer dei palazzetti che ospiteranno il tour il pubblico avrà l'opportunità di scattare foto ricordo con **le maxi-ali delle Winx**.

A differenza dei tradizionali eventi, **Teenage Dream** si distingue per la formula che combina karaoke e intrattenimento interattivo, un vero e proprio party dove i partecipanti possono vivere esperienze condivise. In questo anno speciale per **Winx Club**, che celebra 21 anni di avventure, questo evento esclusivo per **i fan anticipa la nuovissima serie in arrivo su Rai e Netflix**: un reboot animato che celebra il ritorno alle origini della saga che ha affascinato milioni di fan in tutto il mondo, reimmaginata con uno stile inedito, con effetti speciali innovativi e un racconto avvincente. **Prepariamoci a volare insieme alle Winx**!

Queste le date italiane del tour

21 febbraio - Livorno (Modigliani Forum); 21 marzo - Torino (Inalpi Arena); 28 marzo - Padova (Kioene Arena); 3 aprile - Bari (Palaflorio); 5 aprile - Ancona (Palaprometeo); 10 aprile - Messina (Palarescifina); 12 aprile - Eboli (Palasele); 16 aprile - Milano (Unipol Forum).

ARGOMENTI spettacoli, comunicato stampa

da **WINX Club/Teenage Dream**

Ritaglio stampa ad uso esclusivo del destinatario, non riproducibile.

095047

www.ecostampa.it

Torna all'articolo

Questo è un comunicato stampa pubblicato il 25-02-2025 alle 12:17 sul giornale del 26 febbraio 2025 - 33 letture

SHORT LINK:
https://vivere.me/flk

Commenti

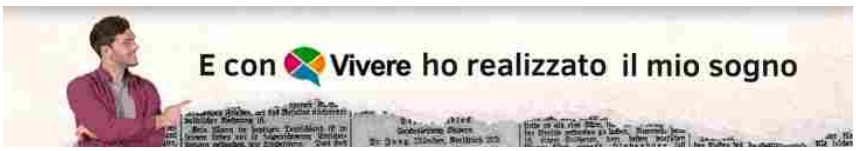

vivere gorizia
IL QUOTIDIANO DELLA CITTÀ E DEL TERRITORIO
Leggi tutti...

vivere friuli venezia giulia
QUOTIDIANI ONLINE PER LA TUA CITTÀ

Pordenone: Scoperti, tra le vigne di Meduno, 4 braccianti in...

Pordenone: visite guidate nei Musei civici a marzo; Carnevale...

Ritaglio stampa ad uso esclusivo del destinatario, non riproducibile.
095047

www.ecostampa.it

COMUNICATO STAMPA

Winx Club: partito il tour "Teenage Dream 2025". Il 16 aprile all'Unipol Forum di Milano

25.02.2025 - h 12:17 | 2' di lettura | 33

da **WINX Club/Teenage Dream**

"Teenage Dream". Venerdì 21 febbraio, è ufficialmente partito il tour "Teenage Dream 2025" del Winx Club. La prima tappa è stata il Modigliani Forum di Livorno. "Teenage Dream 2025" arriverà, presto, anche in Lombardia. Appuntamento il prossimo 16 aprile, a Milano, dentro l'accogliente Unipol Forum.

La magia del Winx Club accompagnerà tutto **il Teenage Dream 2025**, il tour dell'iconico evento nei palazzetti. **Tour partito già il 21 febbraio dal Modigliani Forum di Livorno**. **Il 16 aprile Winx Club arriverà a Milano**, **esattamente all'Unipol Forum**.

Questo mese hai letto 0 articoli.
Maggiori informazioni qui:
https://vivere.me/b7sc

IL GIORNALE DI DOMANI

Acquisti e vendite online, due jesini truffati
35

Cammina in superstrada e aggredisce i due poliziotti...
36

Bocciofila a fuoco nella notte, danni ingenti
241

L'AST replica al paziente che non riesce a prenotare al Cup...
14

Incendio al circolo Erbarella, il sindaco sul posto
1

Al via il festival della lettura "LibrINcittà...
39

Castelbellino piange Quinta Morici, a lungo collaboratrice...
12

Rotary Club Jesi: Sopravvivere e rinascere, la speranza oltre...
10

Finissage della mostra "Io salgo sull'albero e guardo...
8

Ritaglio stampa ad uso esclusivo del destinatario, non riproducibile.
095047

vivere jesi

www.ecostampa.it

Un evento unico realizzato grazie alla collaborazione tra **il Gruppo Rainbow e A1 Concerti**, dedicato ai fan della saga evergreen nata dal genio visionario di **Iginio Straffi** che, anno dopo anno, continua a far sognare intere generazioni tra avventure, amori e amicizie indissolubili. **Teenage Dream**, l'evento che si caratterizza per la sua atmosfera di libertà, condivisione e inclusività dando priorità al canto e alla nostalgia, ospiterà **un'esibizione esclusiva dedicata alle fate più amate della TV** che farà vivere un'esperienza unica a tutti i partecipanti e ai fan della saga. Sul palco un'imperdibile esibizione dal vivo con le canzoni più amate tra cui **Nel segno di Winx**, **Enchantix**, **Unica**, accompagnate dal testo e dalle immagini del cartone animato. Un live ricco di emozioni, la cui caratteristica straordinaria sarà l'esperienza interattiva: poco prima dello spettacolo **Winx Club** verrà proiettato su maxischermo un QR-code, inquadrando il quale si potrà accedere alla feature interattiva che farà magicamente apparire **le Winx** in versione animata sul proprio smartphone. In questo modo gli spettatori potranno realizzare video e foto straordinarie che integreranno le animazioni fatate allo scenario sul palco. Inoltre, nei foyer dei palazzetti che ospiteranno il tour il pubblico avrà l'opportunità di scattare foto ricordo con **le maxi-ali delle Winx**.

A differenza dei tradizionali eventi, **Teenage Dream** si distingue per la formula che combina karaoke e intrattenimento interattivo, un vero e proprio party dove i partecipanti possono vivere esperienze condivise. In questo anno speciale per **Winx Club**, che celebra 21 anni di avventure, questo evento esclusivo per **i fan anticipa la nuovissima serie in arrivo su Rai e Netflix**: un reboot animato che celebra il ritorno alle origini della saga che ha affascinato milioni di fan in tutto il mondo, reimmaginata con uno stile inedito, con effetti speciali innovativi e un racconto avvincente. **Prepariamoci a volare insieme alle Winx**!

Queste le date italiane del tour

21 febbraio - Livorno (Modigliani Forum); 21 marzo - Torino (Inalpi Arena); 28 marzo - Padova (Kioene Arena); 3 aprile - Bari (Palaflorio); 5 aprile - Ancona (Palaprometeo); 10 aprile - Messina (Palarescifina); 12 aprile - Eboli (Palasele); 16 aprile - Milano (Unipol Forum).

ARGOMENTI spettacoli, comunicato stampa

vivere marche
QUOTIDIANI ONLINE PER LA TUA CITTÀ

Osimo: La 100 km. della Riviera del Conero
16

Jesi: Bocciofila a fuoco nella notte, danni ingenti
38

Jesi: Acquisti e vendite online, due jesini truffati
24

Civitanova: Gabriele Cirilli sabato 1° marzo al Teatro...
15

L'AST replica al paziente che non riesce a prenotare al Cup...
21

Cammina in superstrada e aggredisce i due poliziotti...
21

vivere italia
QUOTIDIANI ONLINE PER LA TUA CITTÀ

Volvo, 'Reagire alla violenza': Volvo Trucks e Volvo Penta contro la violenza di genere
1

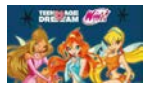
Winx Club: partito il tour "Teenage Dream 2025". Il 16 aprile all'Unipol Forum di Milano
0

Papa Francesco, uso antibiotici necessario: qual è il rischio
102

Amiloidosi da transtiretina e cardiomiopatia, ok Ue a nuova terapia
111

- Castelbellino

Ritaglio stampa ad uso esclusivo del destinatario, non riproducibile.
095047

www.ecostampa.it

- Castelplanio
- Chiaravalle
- Cupramontana
- Filottrano
- Maiolati Spontini
- Monsano
- Montecarotto
- Monte Roberto
- Monte San Vito
- Morro D'Alba
- Poggio San Marcello
- San Marcello
- San Paolo di Jesi
- Santa Maria Nuova
- Staffolo

Torna all'articolo

Questo è un comunicato stampa pubblicato il 25-02-2025 alle 12:17 sul giornale del 26 febbraio 2025 - 33 letture

SHORT LINK:
https://vivere.me/flk

Commenti

I 3 Articoli più letti della settimana

Auto a fuoco in strada, incendio appiccato da un piromane
785

CUP Marche, Montecarotto, Moie e Jesi, l'odissea di un...
738

Filottrano: PD, "Il sindaco Paolorossi annuncia ritorsioni...
643

©2025 ilMeteo.it

Jesi

Oggi
Mattino Pioggia debole
Pomeriggio Nubi sparse
Sera Coperto

Domani - 26/02
Mattino Pioggia
Pomeriggio Pioggia
Sera Coperto

Dopo domani - 27/02
Mattino Pioggia debole
Pomeriggio Poco nuvoloso

vivere jesi
IL QUOTIDIANO DELLA CITTÀ E DEL TERRITORIO

Fratelli d'Italia, i congressi comunali a Jesi, Filottrano,...

Il Comandante della Legione Carabinieri Marche in visita alla...

Alcol alla guida e cocaina in casa. Arrestato spacciatore...

Asporta materiale dal negozio che gli era stato pignorato,...

Scherma: Jesi, un patrimonio di campioni sempre più solido e...

Acquista online ma è una truffa, una denuncia

vivere marche
QUOTIDIANI ONLINE PER LA TUA CITTÀ

Ancona: Terrore in centro: minaccia i passanti con una...

Fano: Asfalto bagnato: doppio incidente in pochi minuti, una...

Jesi: Acquista online ma è una truffa, una denuncia

Jesi: Asporta materiale dal negozio che gli era stato...

Leggi tutti...

vivere italia
QUOTIDIANI ONLINE PER LA TUA CITTÀ

MODIVO

095047

Ritaglio stampa ad uso esclusivo del destinatario, non riproducibile.

Pelle secca e screpolata?
Chiama ora: 337 645768
Reladol

COMUNICATO STAMPA

Winx Club: partito il tour "Teenage Dream 2025". Il 16 aprile all'Unipol Forum di Milano

25.02.2025 - h 12:17 2' di lettura 123

"Teenage Dream". Venerdì 21 febbraio, è ufficialmente partito il tour "Teenage Dream 2025" del Winx Club. La prima tappa è stata il Modigliani Forum di Livorno. "Teenage Dream 2025" arriverà, presto, anche in Lombardia. Appuntamento il prossimo 16 aprile, a Milano, dentro l'accogliente Unipol Forum.

La magia del Winx Club accompagnerà tutto **il Teenage Dream 2025**, il tour dell'iconico evento nei palazzetti. **Tour partito già il 21 febbraio dal Modigliani Forum di Livorno**. **Il 16 aprile Winx Club arriverà a Milano**, **esattamente all'Unipol Forum**.

vivere calabria
QUOTIDIANI ONLINE PER LA TUA CITTÀ

Momenti di gusto di Piero Cantore: pizza e focaccia del...
150

Terremoto in provincia di Reggio Calabria, scossa di...
14

Morto il figlio del senatore Occhiuto, era caduto da ultimo...
21

Paola: sospeso il Consiglio comunale, Lucia Iannuzzi nominata...
18

Grotteria: Arrestato un 70enne per il tentato omicidio della...
17

vivere italia
QUOTIDIANI ONLINE PER LA TUA CITTÀ

"Affetto, preghiera, attesa di notizie": la preoccupazione del mondo per il nostro Francesco
0

Atp Acapulco, Flavio Cobolli subito fuori
1

Mauro Coruzzi 'Platinette' di nuovo ricoverato: "Faccio controlli e torno a casa"
2

Ritaglio stampa ad uso esclusivo del destinatario, non riproducibile.

095047

www.ecostampa.it

Un evento unico realizzato grazie alla collaborazione tra **il Gruppo Rainbow e A1 Concerti**, dedicato ai fan della saga evergreen nata dal genio visionario di **Iginio Straffi** che, anno dopo anno, continua a far sognare intere generazioni tra avventure, amori e amicizie indissolubili. **Teenage Dream**, l'evento che si caratterizza per la sua atmosfera di libertà, condivisione e inclusività dando priorità al canto e alla nostalgia, ospiterà **un'esibizione esclusiva dedicata alle fate più amate della TV** che farà vivere un'esperienza unica a tutti i partecipanti e ai fan della saga. Sul palco un'imperdibile esibizione dal vivo con le canzoni più amate tra cui **Nel segno di Winx**, **Enchantix**, **Unica**, accompagnate dal testo e dalle immagini del cartone animato. Un live ricco di emozioni, la cui caratteristica straordinaria sarà l'esperienza interattiva: poco prima dello spettacolo **Winx Club** verrà proiettato su maxischermo un QR-code, inquadrando il quale si potrà accedere alla feature interattiva che farà magicamente apparire **le Winx** in versione animata sul proprio smartphone. In questo modo gli spettatori potranno realizzare video e foto straordinarie che integreranno le animazioni fatate allo scenario sul palco. Inoltre, nei foyer dei palazzetti che ospiteranno il tour il pubblico avrà l'opportunità di scattare foto ricordo con **le maxi-ali delle Winx**.

A differenza dei tradizionali eventi, **Teenage Dream** si distingue per la formula che combina karaoke e intrattenimento interattivo, un vero e proprio party dove i partecipanti possono vivere esperienze condivise. In questo anno speciale per **Winx Club**, che celebra 21 anni di avventure, questo evento esclusivo per **i fan anticipa la nuovissima serie in arrivo su Rai e Netflix**: un reboot animato che celebra il ritorno alle origini della saga che ha affascinato milioni di fan in tutto il mondo, reimmaginata con uno stile inedito, con effetti speciali innovativi e un racconto avvincente. **Prepariamoci a volare insieme alle Winx**!

Queste le date italiane del tour

21 febbraio - Livorno (Modigliani Forum); 21 marzo - Torino (Inalpi Arena); 28 marzo - Padova (Kioene Arena); 3 aprile - Bari (Palaflorio); 5 aprile - Ancona (Palaprometeo); 10 aprile - Messina (Palarescifina); 12 aprile - Eboli (Palasele); 16 aprile - Milano (Unipol Forum).

ARGOMENTI spettacoli, comunicato stampa

da **WINX Club/Teenage Dream**

Paura a bordo di un volo Delta Air Lines: la cabina si riempie di fumo - Video
106

I 3 Articoli più letti della settimana

Consegnata targa al merito al giovane studente Daniele...
5

Ritaglio stampa ad uso esclusivo del destinatario, non riproducibile.

095047

Torna all'articolo

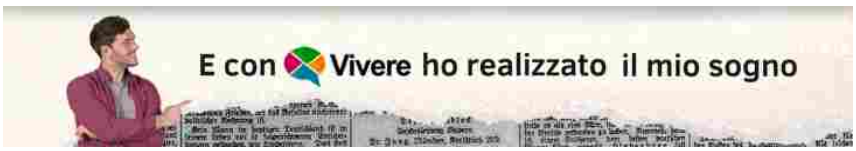

Questo è un comunicato stampa pubblicato il 25-02-2025 alle 12:17 sul giornale del 26 febbraio 2025 - 123 letture

SHORT LINK:
https://vivere.me/flk

TRICOMEDIT
Dal 1973 Medicina e Chirurgia tricologica
HLT
TRAPIANTO CAPELLI
CON METODO TURCO IN ITALIA
MASSIMA DENSITÀ

Commenti

vivere Lamezia Terme
IL QUOTIDIANO DELLA CITTÀ E DEL TERRITORIO

Consegnata targa al merito al giovane studente Daniele...

Leggi tutti...

vivere calabria
QUOTIDIANI ONLINE PER LA TUA CITTÀ

Momenti di gusto di Piero Cantore: pizza e focaccia del...

Terremoto in provincia di Reggio Calabria, scossa di...

Leggi tutti...

Ritaglio stampa ad uso esclusivo del destinatario, non riproducibile.

095047

COMUNICATO STAMPA

Winx Club: partito il tour "Teenage Dream 2025". Il 16 aprile all'Unipol Forum di Milano

25.02.2025 - h 12:17 2' di lettura 0

"Teenage Dream". Venerdì 21 febbraio, è ufficialmente partito il tour "Teenage Dream 2025" del Winx Club. La prima tappa è stata il Modigliani Forum di Livorno. "Teenage Dream 2025" arriverà, presto, anche in Lombardia. Appuntamento il prossimo 16 aprile, a Milano, dentro l'accogliente Unipol Forum.

La magia del Winx Club accompagnerà tutto **il Teenage Dream 2025**, il tour dell'iconico evento nei palazzetti. **Tour partito già il 21 febbraio dal Modigliani Forum di Livorno**. **Il 16 aprile Winx Club arriverà a Milano**, **esattamente all'Unipol Forum**.

vivere italia
QUOTIDIANI ONLINE PER LA TUA CITTÀ

Treni, guasto sulla Roma-Cassino: rallentamenti, ritardi e cancellazioni
19

Berrettini-Monfils: orario, precedenti e dove vedere il match
86

Nautica, Tar Campania accoglie ricorso Confindustria Nautica e imprese charter
90

Prato, 22enne uccide la madre a coltellate e poi incendia la casa
119

I 3 Articoli più letti della settimana

Genova: "Caccia al Tesoro Mascherata" al Galata Museo del...
21

Genova, Silvia Salis candidata sindaca del centrosinistra:...
21

Imperia: riciclava denaro con la carta prepagata di una...
19

Ritaglio stampa ad uso esclusivo del destinatario, non riproducibile.

095047

www.ecostampa.it

Un evento unico realizzato grazie alla collaborazione tra **il Gruppo Rainbow e A1 Concerti**, dedicato ai fan della saga evergreen nata dal genio visionario di **Iginio Straffi** che, anno dopo anno, continua a far sognare intere generazioni tra avventure, amori e amicizie indissolubili. **Teenage Dream**, l'evento che si caratterizza per la sua atmosfera di libertà, condivisione e inclusività dando priorità al canto e alla nostalgia, ospiterà **un'esibizione esclusiva dedicata alle fate più amate della TV** che farà vivere un'esperienza unica a tutti i partecipanti e ai fan della saga. Sul palco un'imperdibile esibizione dal vivo con le canzoni più amate tra cui **Nel segno di Winx**, **Enchantix**, **Unica**, accompagnate dal testo e dalle immagini del cartone animato. Un live ricco di emozioni, la cui caratteristica straordinaria sarà l'esperienza interattiva: poco prima dello spettacolo **Winx Club** verrà proiettato su maxischermo un QR-code, inquadrando il quale si potrà accedere alla feature interattiva che farà magicamente apparire **le Winx** in versione animata sul proprio smartphone. In questo modo gli spettatori potranno realizzare video e foto straordinarie che integreranno le animazioni fatate allo scenario sul palco. Inoltre, nei foyer dei palazzetti che ospiteranno il tour il pubblico avrà l'opportunità di scattare foto ricordo con **le maxi-ali delle Winx**.

A differenza dei tradizionali eventi, **Teenage Dream** si distingue per la formula che combina karaoke e intrattenimento interattivo, un vero e proprio party dove i partecipanti possono vivere esperienze condivise. In questo anno speciale per **Winx Club**, che celebra 21 anni di avventure, questo evento esclusivo per **i fan anticipa la nuovissima serie in arrivo su Rai e Netflix**: un reboot animato che celebra il ritorno alle origini della saga che ha affascinato milioni di fan in tutto il mondo, reimmaginata con uno stile inedito, con effetti speciali innovativi e un racconto avvincente. **Prepariamoci a volare insieme alle Winx**!

Queste le date italiane del tour

21 febbraio - Livorno (Modigliani Forum); 21 marzo - Torino (Inalpi Arena); 28 marzo - Padova (Kioene Arena); 3 aprile - Bari (Palaflorio); 5 aprile - Ancona (Palaprometeo); 10 aprile - Messina (Palarescifina); 12 aprile - Eboli (Palasele); 16 aprile - Milano (Unipol Forum).

ARGOMENTI spettacoli, comunicato stampa

da **WINX Club/Teenage Dream**

Ritaglio stampa ad uso esclusivo del destinatario, non riproducibile.
095047

Torna all'articolo

Questo è un comunicato stampa pubblicato il 25-02-2025 alle 12:17 sul giornale del 26 febbraio 2025 - 0 letture

SHORT LINK:
https://vivere.me/flk

Commenti

Please enable JavaScript to view the comments powered by Disqus.

vivere liguria
QUOTIDIANI ONLINE PER LA TUA CITTÀ

Leggi tutti...

vivere italia
QUOTIDIANI ONLINE PER LA TUA CITTÀ

Fuochi d'artificio, alcuni anche "letali": sequestri nel...

Cagliari-Inter 0-3: gol di Bastoni, Lautaro e Calhanoglu su...

Napoli, due giovani accerchiati e accoltellati all'uscita...

Firenze, accoltellato durante lite in strada: morto 17enne

Leggi tutti...

Vivere Liguria, supplemento di Vivere Marche, testata edita da Vivere SRL. Direttore editoriale **Giulia Mancinelli**, direttore responsabile **Michele Pinto**.Registrazione presso il tribunale di Ancona n° 9 del 29 Agosto 2017. Iscrizione ROC 30223.
Redazione: Via Mamiani 26 Senigallia AN Tel. 071.7921452.
Informativa sulla Privacy.

Ritaglio stampa ad uso esclusivo del destinatario, non riproducibile.

095047

Pelle secca e screpolata?
Chiama ora: 337 645768
Reladol

COMUNICATO STAMPA

Winx Club: partito il tour "Teenage Dream 2025". Il 16 aprile all'Unipol Forum di Milano

25.02.2025 - h 12:17

2' di lettura

IL GIORNALE DI DOMANI

"Affetto, preghiera, attesa di notizie": la preoccupazione...
9

Legnano (MI): scontro ad un incrocio. Auto Polizia locale si...
9

Ritaglio stampa ad uso esclusivo del destinatario, non riproducibile.

095047

www.ecostampa.it

"Teenage Dream". Venerdì 21 febbraio, è ufficialmente partito il tour "Teenage Dream 2025" del Winx Club. La prima tappa è stata il Modigliani Forum di Livorno. "Teenage Dream 2025" arriverà, presto, anche in Lombardia. Appuntamento il prossimo 16 aprile, a Milano, dentro l'accogliente Unipol Forum.

La magia del Winx Club accompagnerà tutto **il Teenage Dream 2025**, il tour dell'iconico evento nei palazzetti. **Tour partito già il 21 febbraio dal Modigliani Forum di Livorno**. **Il 16 aprile Winx Club arriverà a Milano**, **esattamente all'Unipol Forum**.

Un evento unico realizzato grazie alla collaborazione tra **il Gruppo Rainbow e A1 Concerti**, dedicato ai fan della saga evergreen nata dal genio visionario di **Iginio Straffi** che, anno dopo anno, continua a far sognare intere generazioni tra avventure, amori e amicizie indissolubili. **Teenage Dream**, l'evento che si caratterizza per la sua atmosfera di libertà, condivisione e inclusività dando priorità al canto e alla nostalgia, ospiterà **un'esibizione esclusiva dedicata alle fate più amate della TV** che farà vivere un'esperienza unica a tutti i partecipanti e ai fan della saga. Sul palco un'imperdibile esibizione dal vivo con le canzoni più amate tra cui **Nel segno di Winx**, **Enchantix**, **Unica**, accompagnate dal testo e dalle immagini del cartone animato. Un live ricco di emozioni, la cui caratteristica straordinaria sarà l'esperienza interattiva: poco prima dello spettacolo **Winx Club** verrà proiettato su maxischermo un QR-code, inquadrando il quale si potrà accedere alla feature interattiva che farà magicamente apparire **le Winx** in versione animata sul proprio smartphone. In questo modo gli spettatori potranno realizzare video e foto straordinarie che integreranno le animazioni fatate allo scenario sul palco. Inoltre, nei foyer dei palazzetti che ospiteranno il tour il pubblico avrà l'opportunità di scattare foto ricordo con **le maxi-ali delle Winx**.

vivere italia
QUOTIDIANI ONLINE PER LA TUA CITTÀ

Papa Francesco, uso antibiotici necessario: qual è il rischio
27

Amiloidosi da transtiretina e cardiomiopatia, ok Ue a nuova terapia
87

Startup, Arsenale Bioyards: "Aumento capitale per trasformare mercato del bio-manufacturing"
62

"Affetto, preghiera, attesa di notizie": la preoccupazione del mondo per il nostro Francesco
138

I 3 Articoli più letti della settimana

Milano: brutale e violenta aggressione fuori del centro...
43

Milano: 24 febbraio previsto sciopero dipendenti TPL e piloti...
32

Milano, Chiesa Rossa: sparatoria in un campo nomadi. Feriti...
25

Ritaglio stampa ad uso esclusivo del destinatario, non riproducibile.

095047

A differenza dei tradizionali eventi, **Teenage Dream** si distingue per la formula che combina karaoke e intrattenimento interattivo, un vero e proprio party dove i partecipanti possono vivere esperienze condivise. In questo anno speciale per **Winx Club**, che celebra 21 anni di avventure, questo evento esclusivo per **i fan anticipa la nuovissima serie in arrivo su Rai e Netflix**: un reboot animato che celebra il ritorno alle origini della saga che ha affascinato milioni di fan in tutto il mondo, reimmaginata con uno stile inedito, con effetti speciali innovativi e un racconto avvincente. **Prepariamoci a volare insieme alle Winx**!

Queste le date italiane del tour

21 febbraio - Livorno (Modigliani Forum); 21 marzo - Torino (Inalpi Arena); 28 marzo - Padova (Kioene Arena); 3 aprile - Bari (Palaflorio); 5 aprile - Ancona (Palaprometeo); 10 aprile - Messina (Palarescifina); 12 aprile - Eboli (Palasele); 16 aprile - Milano (Unipol Forum).

ARGOMENTI spettacoli, comunicato stampa

da **WINX Club/Teenage Dream**

Torna all'articolo

Questo è un comunicato stampa pubblicato il 25-02-2025 alle 12:17 sul giornale del 26 febbraio 2025 - 2 letture

SHORT LINK:
https://vivere.me/flk

Ritaglio stampa ad uso esclusivo del destinatario, non riproducibile.

095047

COMUNICATO STAMPA

Winx Club: partito il tour "Teenage Dream 2025". Il 16 aprile all'Unipol Forum di Milano

25.02.2025 - h 12:17 2' di lettura 78

"Teenage Dream". Venerdì 21 febbraio, è ufficialmente partito il tour "Teenage Dream 2025" del Winx Club. La prima tappa è stata il Modigliani Forum di Livorno. "Teenage Dream 2025" arriverà, presto, anche in Lombardia. Appuntamento il prossimo 16 aprile, a Milano, dentro l'accogliente Unipol Forum.

La magia del Winx Club accompagnerà tutto **il Teenage Dream 2025**, il tour dell'iconico evento nei palazzetti. **Tour partito già il 21 febbraio dal Modigliani Forum di Livorno**. **Il 16 aprile Winx Club arriverà a Milano**, **esattamente all'Unipol Forum**.

Arezzo, uccise moglie malata di Alzheimer: condannato a 10...
15

Montepulciano: il 28 febbraio il "Convegno sulla legalità...
21

Firenze: la prima toscana di "Bidibibodibiboo", satira sul...
19

Lavori edilizi fittizi nel Pisano, denunciato per truffa...
29

Firenze: Aumenta la visibilità del tuo brand con i cartelli...
12

Grosseto: Fai crescere il tuo brand con i cartelli...
11

vivere italia
QUOTIDIANI ONLINE PER LA TUA CITTÀ

Ritaglio stampa ad uso esclusivo del destinatario, non riproducibile.

095047

www.ecostampa.it

Un evento unico realizzato grazie alla collaborazione tra **il Gruppo Rainbow e A1 Concerti**, dedicato ai fan della saga evergreen nata dal genio visionario di **Iginio Straffi** che, anno dopo anno, continua a far sognare intere generazioni tra avventure, amori e amicizie indissolubili. **Teenage Dream**, l'evento che si caratterizza per la sua atmosfera di libertà, condivisione e inclusività dando priorità al canto e alla nostalgia, ospiterà **un'esibizione esclusiva dedicata alle fate più amate della TV** che farà vivere un'esperienza unica a tutti i partecipanti e ai fan della saga. Sul palco un'imperdibile esibizione dal vivo con le canzoni più amate tra cui **Nel segno di Winx**, **Enchantix**, **Unica**, accompagnate dal testo e dalle immagini del cartone animato. Un live ricco di emozioni, la cui caratteristica straordinaria sarà l'esperienza interattiva: poco prima dello spettacolo **Winx Club** verrà proiettato su maxischermo un QR-code, inquadrando il quale si potrà accedere alla feature interattiva che farà magicamente apparire **le Winx** in versione animata sul proprio smartphone. In questo modo gli spettatori potranno realizzare video e foto straordinarie che integreranno le animazioni fatate allo scenario sul palco. Inoltre, nei foyer dei palazzetti che ospiteranno il tour il pubblico avrà l'opportunità di scattare foto ricordo con **le maxi-ali delle Winx**.

A differenza dei tradizionali eventi, **Teenage Dream** si distingue per la formula che combina karaoke e intrattenimento interattivo, un vero e proprio party dove i partecipanti possono vivere esperienze condivise. In questo anno speciale per **Winx Club**, che celebra 21 anni di avventure, questo evento esclusivo per **i fan anticipa la nuovissima serie in arrivo su Rai e Netflix**: un reboot animato che celebra il ritorno alle origini della saga che ha affascinato milioni di fan in tutto il mondo, reimmaginata con uno stile inedito, con effetti speciali innovativi e un racconto avvincente. **Prepariamoci a volare insieme alle Winx**!

Queste le date italiane del tour

21 febbraio - Livorno (Modigliani Forum); 21 marzo - Torino (Inalpi Arena); 28 marzo - Padova (Kioene Arena); 3 aprile - Bari (Palaflorio); 5 aprile - Ancona (Palaprometeo); 10 aprile - Messina (Palarescifina); 12 aprile - Eboli (Palasele); 16 aprile - Milano (Unipol Forum).

ARGOMENTI spettacoli, comunicato stampa

da **WINX Club/Teenage Dream**

Treni, guasto sulla Roma-Cassino: rallentamenti, ritardi e cancellazioni
0

Berrettini-Monfils: orario, precedenti e dove vedere il match
76

Nautica, Tar Campania accoglie ricorso Confindustria Nautica e imprese charter
76

Prato, 22enne uccide la madre a coltellate e poi incendia la casa
117

I 3 Articoli più letti della settimana

Ritaglio stampa ad uso esclusivo del destinatario, non riproducibile.

095047

Torna all'articolo

Questo è un comunicato stampa pubblicato il 25-02-2025 alle 12:17 sul giornale del 26 febbraio 2025 - 78 letture

SHORT LINK:
https://vivere.me/flk

Commenti

Please enable JavaScript to view the comments powered by Disqus.

Leggi tutti...

vivere toscana
IL QUOTIDIANO DELLA CITTÀ E DEL TERRITORIO

Leggi tutti...

vivere italia
IL QUOTIDIANO DELLA CITTÀ E DEL TERRITORIO

Parigi 2024, orari e programma di oggi: atleti italiani in gara

Trump: "Harris avrà difficoltà per il suo...

Mafia, insabbiamento appalti del '92: ex procuratore...

Ritaglio stampa ad uso esclusivo del destinatario, non riproducibile.

095047

Pelle secca e screpolata?
Chiama ora: 337 645768
Reladol

COMUNICATO STAMPA

Winx Club: partito il tour "Teenage Dream 2025". Il 16 aprile all'Unipol Forum di Milano

25.02.2025 - h 12:17 2' di lettura 99

"Teenage Dream". Venerdì 21 febbraio, è ufficialmente partito il tour "Teenage Dream 2025" del Winx Club. La prima tappa è stata il Modigliani Forum di Livorno. "Teenage Dream 2025" arriverà, presto, anche in Lombardia. Appuntamento il prossimo 16 aprile, a Milano, dentro l'accogliente Unipol Forum.

La magia del Winx Club accompagnerà tutto **il Teenage Dream 2025**, il tour dell'iconico evento nei palazzetti. **Tour partito già il 21 febbraio dal Modigliani Forum di Livorno**. **Il 16 aprile Winx Club arriverà a Milano**, **esattamente all'Unipol Forum**.

vivere basilicata
QUOTIDIANI ONLINE PER LA TUA CITTÀ

Calcio: il Potenza passa a Foggia 4-3
10

Olio extravergine d'oliva, ecco i vincitori del premio...
6

vivere italia
QUOTIDIANI ONLINE PER LA TUA CITTÀ

"Affetto, preghiera, attesa di notizie": la preoccupazione del mondo per il nostro Francesco
29

Atp Acapulco, Flavio Cobolli subito fuori
34

Mauro Coruzzi 'Platinette' di nuovo ricoverato: "Faccio controlli e torno a casa"
35

Paura a bordo di un volo Delta Air Lines: la cabina si riempie di fumo - Video
112

I 3 Articoli più letti della settimana

Olio extravergine d'oliva, ecco i vincitori del premio...
6

Ritaglio stampa ad uso esclusivo del destinatario, non riproducibile.

095047

www.ecostampa.it

La Basilicata agli Special Olympics di Torino 2025
6

Consegnati due nuovi treni regionali
4

Un evento unico realizzato grazie alla collaborazione tra **il Gruppo Rainbow e A1 Concerti**, dedicato ai fan della saga evergreen nata dal genio visionario di **Iginio Straffi** che, anno dopo anno, continua a far sognare intere generazioni tra avventure, amori e amicizie indissolubili. **Teenage Dream**, l'evento che si caratterizza per la sua atmosfera di libertà, condivisione e inclusività dando priorità al canto e alla nostalgia, ospiterà **un'esibizione esclusiva dedicata alle fate più amate della TV** che farà vivere un'esperienza unica a tutti i partecipanti e ai fan della saga. Sul palco un'imperdibile esibizione dal vivo con le canzoni più amate tra cui **Nel segno di Winx**, **Enchantix**, **Unica**, accompagnate dal testo e dalle immagini del cartone animato. Un live ricco di emozioni, la cui caratteristica straordinaria sarà l'esperienza interattiva: poco prima dello spettacolo **Winx Club** verrà proiettato su maxischermo un QR-code, inquadrando il quale si potrà accedere alla feature interattiva che farà magicamente apparire **le Winx** in versione animata sul proprio smartphone. In questo modo gli spettatori potranno realizzare video e foto straordinarie che integreranno le animazioni fatate allo scenario sul palco. Inoltre, nei foyer dei palazzetti che ospiteranno il tour il pubblico avrà l'opportunità di scattare foto ricordo con **le maxi-ali delle Winx**.

A differenza dei tradizionali eventi, **Teenage Dream** si distingue per la formula che combina karaoke e intrattenimento interattivo, un vero e proprio party dove i partecipanti possono vivere esperienze condivise. In questo anno speciale per **Winx Club**, che celebra 21 anni di avventure, questo evento esclusivo per **i fan anticipa la nuovissima serie in arrivo su Rai e Netflix**: un reboot animato che celebra il ritorno alle origini della saga che ha affascinato milioni di fan in tutto il mondo, reimmaginata con uno stile inedito, con effetti speciali innovativi e un racconto avvincente. **Prepariamoci a volare insieme alle Winx**!

Queste le date italiane del tour

21 febbraio - Livorno (Modigliani Forum); 21 marzo - Torino (Inalpi Arena); 28 marzo - Padova (Kioene Arena); 3 aprile - Bari (Palaflorio); 5 aprile - Ancona (Palaprometeo); 10 aprile - Messina (Palarescifina); 12 aprile - Eboli (Palasele); 16 aprile - Milano (Unipol Forum).

ARGOMENTI spettacoli, comunicato stampa

da **WINX Club/Teenage Dream**

Ritaglio stampa ad uso esclusivo del destinatario, non riproducibile.

095047

Torna all'articolo

Questo è un comunicato stampa pubblicato il 25-02-2025 alle 12:17 sul giornale del 26 febbraio 2025 - 99 letture

SHORT LINK:
https://vivere.me/flk

Commenti

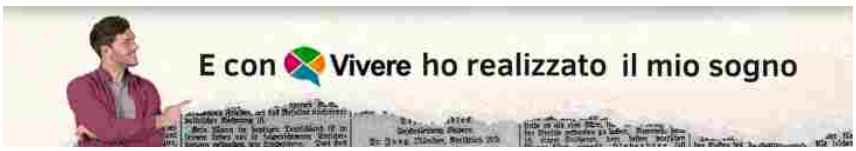

vivere matera
IL QUOTIDIANO DELLA CITTÀ E DEL TERRITORIO

Leggi tutti...

vivere basilicata
QUOTIDIANI ONLINE PER LA TUA CITTÀ

Nuovo slancio all'ospedale di Villa d'Agri

Leggi tutti...

Ritaglio stampa ad uso esclusivo del destinatario, non riproducibile.

095047

Pelle secca e screpolata?
Chiama ora: 337 645768
Reladol

COMUNICATO STAMPA

Winx Club: partito il tour "Teenage Dream 2025". Il 16 aprile all'Unipol Forum di Milano

25.02.2025 - h 12:17 2' di lettura 125

"Teenage Dream". Venerdì 21 febbraio, è ufficialmente partito il tour "Teenage Dream 2025" del Winx Club. La prima tappa è stata il Modigliani Forum di Livorno. "Teenage Dream 2025" arriverà, presto, anche in Lombardia. Appuntamento il prossimo 16 aprile, a Milano, dentro l'accogliente Unipol Forum.

La magia del Winx Club accompagnerà tutto **il Teenage Dream 2025**, il tour dell'iconico evento nei palazzetti. **Tour partito già il 21 febbraio dal Modigliani Forum di Livorno**. **Il 16 aprile Winx Club arriverà a Milano**, **esattamente all'Unipol Forum**.

vivere trentino alto adige
QUOTIDIANI ONLINE PER LA TUA CITTÀ

Bolzano: Sequestrati 35 kg. di prodotti ittici surgelati...
10

vivere italia
QUOTIDIANI ONLINE PER LA TUA CITTÀ

"Affetto, preghiera, attesa di notizie": la preoccupazione del mondo per il nostro Francesco
29

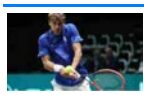
Atp Acapulco, Flavio Cobolli subito fuori
34

Mauro Coruzzi 'Platinette' di nuovo ricoverato: "Faccio controlli e torno a casa"
35

Paura a bordo di un volo Delta Air Lines: la cabina si riempie di fumo - Video
112

I 3 Articoli più letti della settimana

Ritaglio stampa ad uso esclusivo del destinatario, non riproducibile.

095047

Un evento unico realizzato grazie alla collaborazione tra **il Gruppo Rainbow e A1 Concerti**, dedicato ai fan della saga evergreen nata dal genio visionario di **Iginio Straffi** che, anno dopo anno, continua a far sognare intere generazioni tra avventure, amori e amicizie indissolubili. **Teenage Dream**, l'evento che si caratterizza per la sua atmosfera di libertà, condivisione e inclusività dando priorità al canto e alla nostalgia, ospiterà **un'esibizione esclusiva dedicata alle fate più amate della TV** che farà vivere un'esperienza unica a tutti i partecipanti e ai fan della saga. Sul palco un'imperdibile esibizione dal vivo con le canzoni più amate tra cui **Nel segno di Winx**, **Enchantix**, **Unica**, accompagnate dal testo e dalle immagini del cartone animato. Un live ricco di emozioni, la cui caratteristica straordinaria sarà l'esperienza interattiva: poco prima dello spettacolo **Winx Club** verrà proiettato su maxischermo un QR-code, inquadrando il quale si potrà accedere alla feature interattiva che farà magicamente apparire **le Winx** in versione animata sul proprio smartphone. In questo modo gli spettatori potranno realizzare video e foto straordinarie che integreranno le animazioni fatate allo scenario sul palco. Inoltre, nei foyer dei palazzetti che ospiteranno il tour il pubblico avrà l'opportunità di scattare foto ricordo con **le maxi-ali delle Winx**.

A differenza dei tradizionali eventi, **Teenage Dream** si distingue per la formula che combina karaoke e intrattenimento interattivo, un vero e proprio party dove i partecipanti possono vivere esperienze condivise. In questo anno speciale per **Winx Club**, che celebra 21 anni di avventure, questo evento esclusivo per **i fan anticipa la nuovissima serie in arrivo su Rai e Netflix**: un reboot animato che celebra il ritorno alle origini della saga che ha affascinato milioni di fan in tutto il mondo, reimmaginata con uno stile inedito, con effetti speciali innovativi e un racconto avvincente. **Prepariamoci a volare insieme alle Winx**!

Queste le date italiane del tour

21 febbraio - Livorno (Modigliani Forum); 21 marzo - Torino (Inalpi Arena); 28 marzo - Padova (Kioene Arena); 3 aprile - Bari (Palaflorio); 5 aprile - Ancona (Palaprometeo); 10 aprile - Messina (Palarescifina); 12 aprile - Eboli (Palasele); 16 aprile - Milano (Unipol Forum).

ARGOMENTI spettacoli, comunicato stampa

da **WINX Club/Teenage Dream**

Ritaglio stampa ad uso esclusivo del destinatario, non riproducibile.
095047

www.ecostampa.it

Torna all'articolo

Questo è un comunicato stampa pubblicato il 25-02-2025 alle 12:17 sul giornale del 26 febbraio 2025 - 125 letture

SHORT LINK:
https://vivere.me/flk

Commenti

viveremerano
IL QUOTIDIANO DELLA CITTÀ E DEL TERRITORIO
Leggi tutti...

vivere trentino alto adige
QUOTIDIANI ONLINE PER LA TUA CIT
Leggi tutti...

Ritaglio stampa ad uso esclusivo del destinatario, non riproducibile.
095047

COMUNICATO STAMPA

Winx Club: partito il tour "Teenage Dream 2025". Il 16 aprile all'Unipol Forum di Milano

25.02.2025 - h 12:17 2' di lettura

"Teenage Dream". Venerdì 21 febbraio, è ufficialmente partito il tour "Teenage Dream 2025" del Winx Club. La prima tappa è stata il Modigliani Forum di Livorno. "Teenage Dream 2025" arriverà, presto, anche in Lombardia. Appuntamento il prossimo 16 aprile, a Milano, dentro l'accogliente Unipol Forum.

La magia del Winx Club accompagnerà tutto **il Teenage Dream 2025**, il tour dell'iconico evento nei palazzetti. **Tour partito già il 21 febbraio dal Modigliani Forum di Livorno**. **Il 16 aprile Winx Club arriverà a Milano**, **esattamente all'Unipol Forum**.

IL GIORNALE DI DOMANI

"Affetto, preghiera, attesa di notizie": la preoccupazione...
2

Legnano (MI): scontro ad un incrocio. Auto Polizia locale si...
8

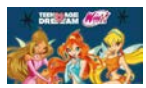
Winx Club: partito il tour "Teenage Dream 2025". Il 16 aprile...
0

vivere lombardia
QUOTIDIANI ONLINE PER LA TUA CITTÀ

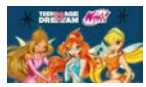
Winx Club: partito il tour "Teenage Dream 2025". Il 16 aprile...
0

"Affetto, preghiera, attesa di notizie": la preoccupazione...
9

Legnano (MI): scontro ad un incrocio. Auto Polizia locale si...
9

Pioltello: Pioltello tappa del Giro HandBike edizione 2025
4

Consiglio Regionale: in Commissione Sociale presentata una...
12

Consiglio Regionale: premiata la nuotatrice "speciale"...
11

Ritaglio stampa ad uso esclusivo del destinatario, non riproducibile.

095047

www.ecostampa.it

Un evento unico realizzato grazie alla collaborazione tra **il Gruppo Rainbow e A1 Concerti**, dedicato ai fan della saga evergreen nata dal genio visionario di **Iginio Straffi** che, anno dopo anno, continua a far sognare intere generazioni tra avventure, amori e amicizie indissolubili. **Teenage Dream**, l'evento che si caratterizza per la sua atmosfera di libertà, condivisione e inclusività dando priorità al canto e alla nostalgia, ospiterà **un'esibizione esclusiva dedicata alle fate più amate della TV** che farà vivere un'esperienza unica a tutti i partecipanti e ai fan della saga. Sul palco un'imperdibile esibizione dal vivo con le canzoni più amate tra cui **Nel segno di Winx**, **Enchantix**, **Unica**, accompagnate dal testo e dalle immagini del cartone animato. Un live ricco di emozioni, la cui caratteristica straordinaria sarà l'esperienza interattiva: poco prima dello spettacolo **Winx Club** verrà proiettato su maxischermo un QR-code, inquadrando il quale si potrà accedere alla feature interattiva che farà magicamente apparire **le Winx** in versione animata sul proprio smartphone. In questo modo gli spettatori potranno realizzare video e foto straordinarie che integreranno le animazioni fatate allo scenario sul palco. Inoltre, nei foyer dei palazzetti che ospiteranno il tour il pubblico avrà l'opportunità di scattare foto ricordo con **le maxi-ali delle Winx**.

A differenza dei tradizionali eventi, **Teenage Dream** si distingue per la formula che combina karaoke e intrattenimento interattivo, un vero e proprio party dove i partecipanti possono vivere esperienze condivise. In questo anno speciale per **Winx Club**, che celebra 21 anni di avventure, questo evento esclusivo per **i fan anticipa la nuovissima serie in arrivo su Rai e Netflix**: un reboot animato che celebra il ritorno alle origini della saga che ha affascinato milioni di fan in tutto il mondo, reimmaginata con uno stile inedito, con effetti speciali innovativi e un racconto avvincente. **Prepariamoci a volare insieme alle Winx**!

Queste le date italiane del tour

21 febbraio - Livorno (Modigliani Forum); 21 marzo - Torino (Inalpi Arena); 28 marzo - Padova (Kioene Arena); 3 aprile - Bari (Palaflorio); 5 aprile - Ancona (Palaprometeo); 10 aprile - Messina (Palarescifina); 12 aprile - Eboli (Palasele); 16 aprile - Milano (Unipol Forum).

ARGOMENTI spettacoli, comunicato stampa

da **WINX Club/Teenage Dream**

vivere italia
QUOTIDIANI ONLINE PER LA TUA CITTÀ

Volvo, 'Reagire alla violenza': Volvo Trucks e Volvo Penta contro la violenza di genere
1

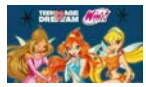
Winx Club: partito il tour "Teenage Dream 2025". Il 16 aprile all'Unipol Forum di Milano
0

Papa Francesco, uso antibiotici necessario: qual è il rischio
102

Amiloidosi da transtiretina e cardiomiopatia, ok Ue a nuova terapia
111

I 3 Articoli più letti della settimana

"GulloCam": l'ex calciatore di "Campioni" Francesco Gullo...
25

Milano: brutale e violenta aggressione fuori del centro...
19

"CityLifers love Courmayeur": la celebre località valdostana...
15

Ritaglio stampa ad uso esclusivo del destinatario, non riproducibile.

095047

Torna all'articolo

Questo è un comunicato stampa pubblicato il 25-02-2025 alle 12:17 sul giornale del 26 febbraio 2025 - 0 letture

SHORT LINK:
https://vivere.me/flJ

Commenti

vivere milano
IL QUOTIDIANO DELLA CITTÀ E DEL TERRITORIO

Fabrizio Corona lancia la sua meme coin, ma sorgono subito i...

ATM: lunedì 24 febbraio nel segno del silenzio e le braccia...

Autismo: da Milano al resto della Lombardia, è autistico 1...

vivere lombardia
QUOTIDIANI ONLINE PER LA TUA CITTÀ

Consiglio Regionale: in Commissione Sociale presentata una...

Autismo: da Milano al resto della Lombardia, è autistico 1...

Consiglio Regionale: premiata la nuotatrice “speciale”...

Ritaglio stampa ad uso esclusivo del destinatario, non riproducibile.

095047

Pelle secca e screpolata?
Chiama ora: 337 645768
Reladol

Winx Club: partito il tour "Teenage Dream 2025". Il 16 aprile all'Unipol Forum di Milano

2' di lettura Vivere Italia 25/02/2025 - "Teenage Dream". Venerdì 21 febbraio, è ufficialmente partito il tour "Teenage Dream 2025" del Winx Club. La prima tappa è stata il Modigliani Forum di Livorno. "Teenage Dream 2025" arriverà, presto, anche in Lombardia. Appuntamento il prossimo 16 aprile, a Milano, dentro l'accogliente Unipol Forum.

La magia del Winx Club accompagnerà tutto **il Teenage Dream 2025**, il tour dell'iconico evento nei palazzetti. **Tour partito già il 21 febbraio dal Modigliani Forum di Livorno**. **Il 16 aprile Winx Club arriverà a Milano, esattamente all'Unipol Forum**.

Un evento unico realizzato grazie alla collaborazione tra **il Gruppo Rainbow e A1 Concerti**, dedicato ai fan della saga evergreen nata dal genio visionario di **Iginio Straffi** che, anno dopo anno, continua a far sognare intere generazioni tra avventure, amori e amicizie indissolubili. **Teenage Dream**, l'evento che si caratterizza per la sua atmosfera di libertà, condivisione e inclusività dando priorità al canto e alla nostalgia, ospiterà **un'esibizione esclusiva dedicata alle fate più amate della TV** che farà vivere un'esperienza unica a tutti i partecipanti e ai fan della saga. Sul palco un'imperdibile esibizione dal vivo con le canzoni più amate tra cui **Nel segno di Winx**, **Enchantix**, **Unica**, accompagnate dal testo e dalle immagini del cartone animato. Un live ricco di emozioni, la cui caratteristica straordinaria sarà l'esperienza interattiva: poco prima dello spettacolo **Winx Club** verrà proiettato su maxischermo un QR-code, inquadrando il quale si potrà accedere alla feature interattiva che farà magicamente apparire **le Winx** in versione animata sul proprio smartphone. In questo modo gli spettatori potranno realizzare video e foto straordinarie che integreranno le animazioni fatate allo scenario sul palco. Inoltre, nei foyer dei palazzetti che ospiteranno il tour il pubblico avrà l'opportunità di scattare foto ricordo con **le maxi-ali delle Winx**.

A differenza dei tradizionali eventi, **Teenage Dream** si distingue per la formula che combina karaoke e intrattenimento interattivo, un vero e proprio party dove i partecipanti possono vivere esperienze condivise. In questo anno speciale per **Winx Club**, che celebra 21 anni di avventure, questo evento esclusivo per **i fan anticipa la nuovissima serie in arrivo su Rai e Netflix**: un reboot animato che celebra il ritorno alle origini della saga che ha affascinato milioni di fan in tutto il mondo,

IL GIORNALE DI DOMANI

Temporali, allerta meteo gialla in Campania

vivere campania
QUOTIDIANI ONLINE PER LA TUA CITTÀ

Temporali, allerta meteo gialla in Campania

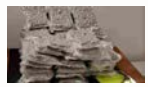
Napoli: da Dubai con 23 chili di marijuana in valigia, arrestato all'aeroporto

Montesarchio: reati ambientali e furto di energia elettrica, sequestrato autolavaggio

Lavori edilizi fittizi nel Pisano, denunciato per truffa imprenditore casertano: sequestrati 400 mila euro

Camorra, catturato a Napoli Fabio Riccardi, reggente del clan De Micco-De Martino

vivere italia
QUOTIDIANI ONLINE PER LA TUA CITTÀ

'Antibiotici nemici microbiota', la dieta scudo del medico-nutrizionista

Volvo, 'Reagire alla violenza': Volvo Trucks e Volvo Penta contro la violenza di genere

Ritaglio stampa ad uso esclusivo del destinatario, non riproducibile.

095047

reimmaginata con uno stile inedito, con effetti speciali innovativi e un racconto avvincente. **Prepariamoci a volare insieme alle Winx**!

Queste le date italiane del tour

21 febbraio - Livorno (Modigliani Forum); 21 marzo - Torino (Inalpi Arena); 28 marzo - Padova (Kioene Arena); 3 aprile - Bari (Palaflorio); 5 aprile - Ancona (Palaprometeo); 10 aprile - Messina (Palarescifina); 12 aprile - Eboli (Palasele); 16 aprile - Milano (Unipol Forum).

da **WINX Club/Teenage Dream**

Torna all'articolo

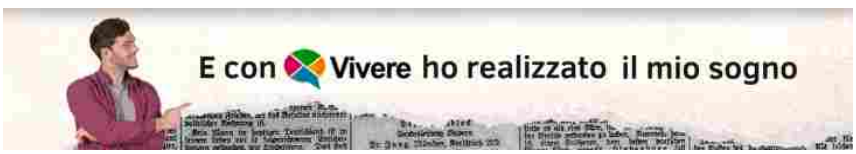

Questo è un comunicato stampa pubblicato il 25-02-2025 alle 12:17 sul giornale del 26 febbraio 2025 - 115 letture

In questo articolo si parla di spettacoli, comunicato stampa

Questo articolo è stato pubblicato originariamente qui: flkh-25

L'indirizzo breve è https://vivere.me/flkh-25

Commenti

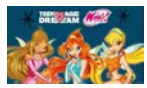
Winx Club: partito il tour "Teenage Dream 2025". Il 16 aprile all'Unipol Forum di Milano

Papa Francesco, uso antibiotici necessario: qual è il rischio

I 3 Articoli più letti della settimana

- Maxi sequestro di droga tra Napoli e Caserta, 750 chili di hashish e marijuana: 4 arresti - (11 Letture)
- Benefici e rischi dell'intelligenza artificiale: a Pompei il summit "AI Human Driven" - (10 Letture)
- Al Teatro Augusteo Gianfranco Gallo in scena con "Reginella ... sono Libero" - (10 Letture)

Ritaglio stampa ad uso esclusivo del destinatario, non riproducibile.

095047

vivere oristano
IL QUOTIDIANO DELLA CITTÀ E DEL TERRITORIO

Pelle secca e screpolata?
Chiama ora: 337 645768
Reladol

COMUNICATO STAMPA

Winx Club: partito il tour "Teenage Dream 2025". Il 16 aprile all'Unipol Forum di Milano

25.02.2025 - h 12:17

2' di lettura 115

"Teenage Dream". Venerdì 21 febbraio, è ufficialmente partito il tour "Teenage Dream 2025" del Winx Club. La prima tappa è stata il Modigliani Forum di Livorno. "Teenage Dream 2025" arriverà, presto, anche in Lombardia. Appuntamento il prossimo 16 aprile, a Milano, dentro l'accogliente Unipol Forum.

La magia del Winx Club accompagnerà tutto **il Teenage Dream 2025**, il tour dell'iconico evento nei palazzetti. **Tour partito già il 21 febbraio dal Modigliani Forum di Livorno**. **Il 16 aprile Winx Club arriverà a Milano**, **esattamente all'Unipol Forum**.

vivere sardegna
QUOTIDIANI ONLINE PER LA TUA CITTÀ

Tourisma, Portas a Firenze per il salone dell'archeologia:...
12

Cagliari: Hashish, marijuana, ecstasy e "purple drank": due...
12

Turismo: destinazione Sardegna particolarmente apprezzata dai...
11

vivere italia
QUOTIDIANI ONLINE PER LA TUA CITTÀ

Startup, Arsenale Bioyards: "Aumento capitale per trasformare mercato del bio-manufacturing"
12

"Affetto, preghiera, attesa di notizie": la preoccupazione del mondo per il nostro Francesco
116

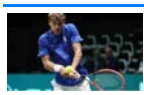
Atp Acapulco, Flavio Cobolli subito fuori
109

Mauro Coruzzi 'Platinette' di nuovo ricoverato: "Faccio controlli e torno a casa"
110

Ritaglio stampa ad uso esclusivo del destinatario, non riproducibile.

095047

www.ecostampa.it

Un evento unico realizzato grazie alla collaborazione tra **il Gruppo Rainbow e A1 Concerti**, dedicato ai fan della saga evergreen nata dal genio visionario di **Iginio Straffi** che, anno dopo anno, continua a far sognare intere generazioni tra avventure, amori e amicizie indissolubili. **Teenage Dream**, l'evento che si caratterizza per la sua atmosfera di libertà, condivisione e inclusività dando priorità al canto e alla nostalgia, ospiterà **un'esibizione esclusiva dedicata alle fate più amate della TV** che farà vivere un'esperienza unica a tutti i partecipanti e ai fan della saga. Sul palco un'imperdibile esibizione dal vivo con le canzoni più amate tra cui **Nel segno di Winx**, **Enchantix**, **Unica**, accompagnate dal testo e dalle immagini del cartone animato. Un live ricco di emozioni, la cui caratteristica straordinaria sarà l'esperienza interattiva: poco prima dello spettacolo **Winx Club** verrà proiettato su maxischermo un QR-code, inquadrando il quale si potrà accedere alla feature interattiva che farà magicamente apparire **le Winx** in versione animata sul proprio smartphone. In questo modo gli spettatori potranno realizzare video e foto straordinarie che integreranno le animazioni fatate allo scenario sul palco. Inoltre, nei foyer dei palazzetti che ospiteranno il tour il pubblico avrà l'opportunità di scattare foto ricordo con **le maxi-ali delle Winx**.

A differenza dei tradizionali eventi, **Teenage Dream** si distingue per la formula che combina karaoke e intrattenimento interattivo, un vero e proprio party dove i partecipanti possono vivere esperienze condivise. In questo anno speciale per **Winx Club**, che celebra 21 anni di avventure, questo evento esclusivo per **i fan anticipa la nuovissima serie in arrivo su Rai e Netflix**: un reboot animato che celebra il ritorno alle origini della saga che ha affascinato milioni di fan in tutto il mondo, reimmaginata con uno stile inedito, con effetti speciali innovativi e un racconto avvincente. **Prepariamoci a volare insieme alle Winx**!

Queste le date italiane del tour

21 febbraio - Livorno (Modigliani Forum); 21 marzo - Torino (Inalpi Arena); 28 marzo - Padova (Kioene Arena); 3 aprile - Bari (Palaflorio); 5 aprile - Ancona (Palaprometeo); 10 aprile - Messina (Palarescifina); 12 aprile - Eboli (Palasele); 16 aprile - Milano (Unipol Forum).

ARGOMENTI spettacoli, comunicato stampa

da **WINX Club/Teenage Dream**

I 3 Articoli più letti della settimana

Neoneli: nel segno della Libertà la nona edizione del...
4

Ritaglio stampa ad uso esclusivo del destinatario, non riproducibile.

095047

Torna all'articolo

Questo è un comunicato stampa pubblicato il 25-02-2025 alle 12:17 sul giornale del 26 febbraio 2025 - 115 letture

SHORT LINK:
https://vivere.me/flk

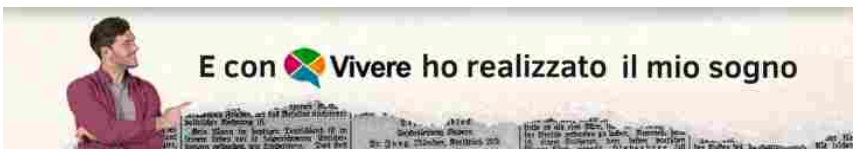

Commenti

vivere oristano
IL QUOTIDIANO DELLA CITTÀ E DEL TERRITORIO

Leggi tutti...

vivere sardegna
QUOTIDIANI ONLINE PER LA TUA CITTÀ

Tourisma, Portas a Firenze per il salone dell'archeologia:...

Leggi tutti...

Ritaglio stampa ad uso esclusivo del destinatario, non riproducibile.

095047

Pelle secca e screpolata?
Chiama ora: 337 645768
Reladol

COMUNICATO STAMPA

Winx Club: partito il tour "Teenage Dream 2025". Il 16 aprile all'Unipol Forum di Milano

25.02.2025 - h 12:17 2' di lettura 78

vivere veneto
QUOTIDIANI ONLINE PER LA TUA CITTÀ

Incidente nel trevigiano: muore una bimba, ipotesi sorpasso...
10

Vicenza: Aumenta la visibilità del tuo brand con i cartelli...
4

Ritaglio stampa ad uso esclusivo del destinatario, non riproducibile.

095047

www.ecostampa.it

"Teenage Dream". Venerdì 21 febbraio, è ufficialmente partito il tour "Teenage Dream 2025" del Winx Club. La prima tappa è stata il Modigliani Forum di Livorno. "Teenage Dream 2025" arriverà, presto, anche in Lombardia. Appuntamento il prossimo 16 aprile, a Milano, dentro l'accogliente Unipol Forum.

La magia del Winx Club accompagnerà tutto **il Teenage Dream 2025**, il tour dell'iconico evento nei palazzetti. **Tour partito già il 21 febbraio dal Modigliani Forum di Livorno**. **Il 16 aprile Winx Club arriverà a Milano**, **esattamente all'Unipol Forum**.

Un evento unico realizzato grazie alla collaborazione tra **il Gruppo Rainbow e A1 Concerti**, dedicato ai fan della saga evergreen nata dal genio visionario di **Iginio Straffi** che, anno dopo anno, continua a far sognare intere generazioni tra avventure, amori e amicizie indissolubili. **Teenage Dream**, l'evento che si caratterizza per la sua atmosfera di libertà, condivisione e inclusività dando priorità al canto e alla nostalgia, ospiterà **un'esibizione esclusiva dedicata alle fate più amate della TV** che farà vivere un'esperienza unica a tutti i partecipanti e ai fan della saga. Sul palco un'imperdibile esibizione dal vivo con le canzoni più amate tra cui **Nel segno di Winx**, **Enchantix**, **Unica**, accompagnate dal testo e dalle immagini del cartone animato. Un live ricco di emozioni, la cui caratteristica straordinaria sarà l'esperienza interattiva: poco prima dello spettacolo **Winx Club** verrà proiettato su maxischermo un QR-code, inquadrando il quale si potrà accedere alla feature interattiva che farà magicamente apparire **le Winx** in versione animata sul proprio smartphone. In questo modo gli spettatori potranno realizzare video e foto straordinarie che integreranno le animazioni fatate allo scenario sul palco. Inoltre, nei foyer dei palazzetti che ospiteranno il tour il pubblico avrà l'opportunità di scattare foto ricordo con **le maxi-ali delle Winx**.

vivere italia
QUOTIDIANI ONLINE PER LA TUA CITTÀ

Amiloidosi da transtiretina e cardiomiopatia, ok Ue a nuova terapia
0

Startup, Arsenale Bioyards: "Aumento capitale per trasformare mercato del bio-manufacturing"
27

"Affetto, preghiera, attesa di notizie": la preoccupazione del mondo per il nostro Francesco
123

Atp Acapulco, Flavio Cobolli subito fuori
115

I 3 Articoli più letti della settimana

Scoperta fabbrica del falso, sequestrati tra Padova e Brescia...
15

Ritaglio stampa ad uso esclusivo del destinatario, non riproducibile.

095047

A differenza dei tradizionali eventi, **Teenage Dream** si distingue per la formula che combina karaoke e intrattenimento interattivo, un vero e proprio party dove i partecipanti possono vivere esperienze condivise. In questo anno speciale per **Winx Club**, che celebra 21 anni di avventure, questo evento esclusivo per **i fan anticipa la nuovissima serie in arrivo su Rai e Netflix**: un reboot animato che celebra il ritorno alle origini della saga che ha affascinato milioni di fan in tutto il mondo, reimmaginata con uno stile inedito, con effetti speciali innovativi e un racconto avvincente. **Prepariamoci a volare insieme alle Winx**!

Queste le date italiane del tour

21 febbraio - Livorno (Modigliani Forum); 21 marzo - Torino (Inalpi Arena); 28 marzo - Padova (Kioene Arena); 3 aprile - Bari (Palaflorio); 5 aprile - Ancona (Palaprometeo); 10 aprile - Messina (Palarescifina); 12 aprile - Eboli (Palasele); 16 aprile - Milano (Unipol Forum).

ARGOMENTI spettacoli, comunicato stampa

da **WINX Club/Teenage Dream**

Torna all'articolo

Questo è un comunicato stampa pubblicato il 25-02-2025 alle 12:17 sul giornale del 26 febbraio 2025 - 78 letture

SHORT LINK:
https://vivere.me/flk

Ritaglio stampa ad uso esclusivo del destinatario, non riproducibile.

095047

TRICOMEDIT
Dal 1973 Medicina e Chirurgia tricologica
H-FT
TRAPIANTO CAPELLI
CON METODO TURCO IN ITALIA
MASSIMA DENSITÀ

Commenti

vivere padova
IL QUOTIDIANO DELLA CITTÀ E DEL TERRITORIO
Leggi tutti...

vivere veneto
QUOTIDIANI ONLINE PER LA TUA CITTÀ
Leggi tutti...

vivere italia
QUOTIDIANI ONLINE PER LA TUA CITTÀ

Trump, primo 'no' a Musk: "Non rispondete alla sua...

Ucraina, Ue cerca unità su aiuti a Kiev e vara altre sanzioni...

'Conclave' trionfa ai Sag Awards, premiati anche Chalamet e...

Trump: "Europa ha prestato soldi a Ucraina". E Macron lo...

Leggi tutti...

Vivere Padova, supplemento di Vivere Marche, testata edita da Vivere SRL. Direttore editoriale **Giulia Mancinelli**, direttore responsabile **Michele Pinto**.Registrazione presso il tribunale di Ancona n° 9 del 29 Agosto 2017. Iscrizione ROC 30223.
Redazione: Via Mamiani 26 Senigallia AN Tel. 071.7921452.
Informativa sulla Privacy.
Pubblicità: Pubblicelli 342.9343829.
Accedi | Pagina generata in 0.02 secondi

Ritaglio stampa ad uso esclusivo del destinatario, non riproducibile.

095047

vivere pavia
IL QUOTIDIANO DELLA CITTÀ E DEL TERRITORIO

Pelle secca e screpolata?
Chiama ora: 337 645768
Reladol

COMUNICATO STAMPA

Winx Club: partito il tour "Teenage Dream 2025". Il 16 aprile all'Unipol Forum di Milano

25.02.2025 - h 12:17 2' di lettura 0

vivere lombardia
QUOTIDIANI ONLINE PER LA TUA CITTÀ

Legnano (MI): scontro ad un incrocio. Auto Polizia locale si...
8

Consiglio Regionale: in Commissione Sociale presentata una...
12

Ritaglio stampa ad uso esclusivo del destinatario, non riproducibile.

095047

www.ecostampa.it

"Teenage Dream". Venerdì 21 febbraio, è ufficialmente partito il tour "Teenage Dream 2025" del Winx Club. La prima tappa è stata il Modigliani Forum di Livorno. "Teenage Dream 2025" arriverà, presto, anche in Lombardia. Appuntamento il prossimo 16 aprile, a Milano, dentro l'accogliente Unipol Forum.

La magia del Winx Club accompagnerà tutto **il Teenage Dream 2025**, il tour dell'iconico evento nei palazzetti. **Tour partito già il 21 febbraio dal Modigliani Forum di Livorno**. **Il 16 aprile Winx Club arriverà a Milano**, **esattamente all'Unipol Forum**.

Un evento unico realizzato grazie alla collaborazione tra **il Gruppo Rainbow e A1 Concerti**, dedicato ai fan della saga evergreen nata dal genio visionario di **Iginio Straffi** che, anno dopo anno, continua a far sognare intere generazioni tra avventure, amori e amicizie indissolubili. **Teenage Dream**, l'evento che si caratterizza per la sua atmosfera di libertà, condivisione e inclusività dando priorità al canto e alla nostalgia, ospiterà **un'esibizione esclusiva dedicata alle fate più amate della TV** che farà vivere un'esperienza unica a tutti i partecipanti e ai fan della saga. Sul palco un'imperdibile esibizione dal vivo con le canzoni più amate tra cui **Nel segno di Winx**, **Enchantix**, **Unica**, accompagnate dal testo e dalle immagini del cartone animato. Un live ricco di emozioni, la cui caratteristica straordinaria sarà l'esperienza interattiva: poco prima dello spettacolo **Winx Club** verrà proiettato su maxischermo un QR-code, inquadrando il quale si potrà accedere alla feature interattiva che farà magicamente apparire **le Winx** in versione animata sul proprio smartphone. In questo modo gli spettatori potranno realizzare video e foto straordinarie che integreranno le animazioni fatate allo scenario sul palco. Inoltre, nei foyer dei palazzetti che ospiteranno il tour il pubblico avrà l'opportunità di scattare foto ricordo con **le maxi-ali delle Winx**.

Consiglio Regionale: premiata la nuotatrice "speciale"...
11

Autismo: da Milano al resto della Lombardia, è autistico 1...
11

Piazza Castello-Piazza San Babila: Milano "in marcia" per...
10

ATM: lunedì 24 febbraio nel segno del silenzio e le braccia...
10

vivere italia
QUOTIDIANI ONLINE PER LA TUA CITTÀ

Paura a bordo di un volo Delta Air Lines: la cabina si riempie di fumo - Video
31

Toni Nadal difende Sinner: "Squalifica? Non si può trattare così una persona"
95

Treni, guasto sulla Roma-Cassino: rallentamenti, ritardi e cancellazioni
116

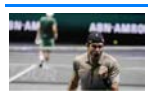
Berrettini-Monfils: orario, precedenti e dove vedere il match
118

I 3 Articoli più letti della settimana

Ritaglio stampa ad uso esclusivo del destinatario, non riproducibile.

095047

A differenza dei tradizionali eventi, **Teenage Dream** si distingue per la formula che combina karaoke e intrattenimento interattivo, un vero e proprio party dove i partecipanti possono vivere esperienze condivise. In questo anno speciale per **Winx Club**, che celebra 21 anni di avventure, questo evento esclusivo per **i fan anticipa la nuovissima serie in arrivo su Rai e Netflix**: un reboot animato che celebra il ritorno alle origini della saga che ha affascinato milioni di fan in tutto il mondo, reimmaginata con uno stile inedito, con effetti speciali innovativi e un racconto avvincente. **Prepariamoci a volare insieme alle Winx**!

Queste le date italiane del tour

21 febbraio - Livorno (Modigliani Forum); 21 marzo - Torino (Inalpi Arena); 28 marzo - Padova (Kioene Arena); 3 aprile - Bari (Palaflorio); 5 aprile - Ancona (Palaprometeo); 10 aprile - Messina (Palarescifina); 12 aprile - Eboli (Palasele); 16 aprile - Milano (Unipol Forum).

ARGOMENTI spettacoli, comunicato stampa

da **WINX Club/Teenage Dream**

Torna all'articolo

Questo è un comunicato stampa pubblicato il 25-02-2025 alle 12:17 sul giornale del 26 febbraio 2025 - 0 letture

SHORT LINK:
https://vivere.me/flk

Ritaglio stampa ad uso esclusivo del destinatario, non riproducibile.

095047

Commenti

vivere pavia
IL QUOTIDIANO DELLA CITTÀ E DEL TERRITORIO

Leggi tutti...

vivere lombardia
QUOTIDIANI ONLINE PER LA TUA CITTÀ

Consiglio Regionale: in Commissione Sociale presentata una...

Autismo: da Milano al resto della Lombardia, è autistico 1...

Consiglio Regionale: premiata la nuotatrice "speciale"...

Inter nel segno dei Martinez: Genoa superato di misura. Il...

Leggi tutti...

vivere italia
QUOTIDIANI ONLINE PER LA TUA CITTÀ

Trump, primo 'no' a Musk: "Non rispondete alla sua...

Ucraina, Ue cerca unità su aiuti a Kiev e vara altre sanzioni...

'Conclave' trionfa ai Sag Awards, premiati anche Chalamet e...

Trump: "Europa ha prestato soldi a Ucraina". E Macron lo...

Leggi tutti...

Vivere Pavia, supplemento di Vivere Marche, testata edita da Vivere SRL. Direttore editoriale **Giulia Mancinelli**, direttore responsabile **Michele Pinto**.Registrazione presso il tribunale di Ancona n° 9 del 29 Agosto 2017. Iscrizione ROC 30223.
Redazione: Via Mamiani 26 Senigallia AN Tel. 071.7921452.
Informativa sulla Privacy.
Pubblicità: Pubblicelli 342.9343829.
Accedi | Pagina generata in 0.02 secondi

Ritaglio stampa ad uso esclusivo del destinatario, non riproducibile.

095047

www.ecostampa.it

VL ASCENSORI
SOLUZIONI PER L'ELEVAZIONE

0721 849141 347 0183652
ASCENSORI - MINILIFT - MONTASCALE A POLTRONCINA
E A PEDANA PER USO ESTERNO E INTERNO

CUPRA GARAGE PESARO
SCOPRI DI PIU'
CUPRA DOMINA

Winx Club: partito il tour "Teenage Dream 2025". Il 16 aprile all'Unipol Forum di Milano

CB BALZANO
CONSULTING GROUP
Studio Tecnico
0721 201499 - 339 6751491

2' di lettura Vivere Senigallia 25/02/2025 - "Teenage Dream". Venerdì 21 febbraio, è ufficialmente partito il tour "Teenage Dream 2025" del Winx Club. La prima tappa è stata il Modigliani Forum di Livorno. "Teenage Dream 2025" arriverà, presto, anche in Lombardia. Appuntamento il prossimo 16 aprile, a Milano, dentro l'accogliente Unipol Forum.

La magia del Winx Club accompagnerà tutto **il Teenage Dream 2025**, il tour dell'iconico evento nei palazzetti. **Tour partito già il 21 febbraio dal Modigliani Forum di Livorno**. **Il 16 aprile Winx Club arriverà a Milano, esattamente all'Unipol Forum**.

Un evento unico realizzato grazie alla collaborazione tra **il Gruppo Rainbow e A1 Concerti**, dedicato ai fan della saga evergreen nata dal genio visionario di **Iginio Straffi** che, anno dopo anno, continua a far sognare intere generazioni tra avventure, amori e amicizie indissolubili. **Teenage Dream**, l'evento che si caratterizza per la sua atmosfera di libertà, condivisione e inclusività dando priorità al canto e alla nostalgia, ospiterà **un'esibizione esclusiva dedicata alle fate più amate della TV** che farà vivere un'esperienza unica a tutti i partecipanti e ai fan della saga. Sul palco un'imperdibile esibizione dal vivo con le canzoni più amate tra cui **Nel segno di Winx**, **Enchantix**, **Unica**, accompagnate dal testo e dalle immagini del cartone animato. Un live ricco di emozioni, la cui caratteristica straordinaria sarà l'esperienza interattiva: poco prima dello spettacolo **Winx Club** verrà proiettato su maxischermo un QR-code, inquadrando il quale si potrà accedere alla feature interattiva che farà magicamente apparire **le Winx** in versione animata sul proprio smartphone. In questo modo gli spettatori potranno realizzare video e foto straordinarie che integreranno le animazioni fatate allo scenario sul palco. Inoltre, nei foyer dei palazzetti che ospiteranno il tour il pubblico avrà l'opportunità di scattare foto ricordo con **le maxi-ali delle Winx**.

Non disponibile
Questo video non può essere incorporato perché potrebbe presentare contenuti di proprietà di qualcun altro

CARPEGNA
GABICCE MARE
GRADARA
MOMBAROCCIO
MONTELABBATE
PESARO
SASSOCORVARO
TAVULLIA
VALLEFOGLIA

AlaNuova
Onoranze Funebri
0721.23687
Via Montenevoso 24 - Pesaro

Annunci
Giannina Braglia
Evelina Sperindei

Ritaglio stampa ad uso esclusivo del destinatario, non riproducibile.

095047

A differenza dei tradizionali eventi, **Teenage Dream** si distingue per la formula che combina karaoke e intrattenimento interattivo, un vero e proprio party dove i partecipanti possono vivere esperienze condivise. In questo anno speciale per **Winx Club**, che celebra 21 anni di avventure, questo evento esclusivo per **i fan anticipa la nuovissima serie in arrivo su Rai e Netflix**: un reboot animato che celebra il ritorno alle origini della saga che ha affascinato milioni di fan in tutto il mondo, reimmaginata con uno stile inedito, con effetti speciali innovativi e un racconto avvincente. **Prepariamoci a volare insieme alle Winx**!

Queste le date italiane del tour

21 febbraio - Livorno (Modigliani Forum); 21 marzo - Torino (Inalpi Arena); 28 marzo - Padova (Kioene Arena); 3 aprile - Bari (Palaflorio); 5 aprile - Ancona (Palaprometeo); 10 aprile - Messina (Palarescifina); 12 aprile - Eboli (Palasele); 16 aprile - Milano (Unipol Forum).

da **WINX Club/Teenage Dream**

Torna all'articolo

GIFFI Frigo

Questo è un comunicato stampa pubblicato il 25-02-2025 alle 12:17 sul giornale del 26 febbraio 2025 - 78 letture

In questo articolo si parla di spettacoli, comunicato stampa

Questo articolo è stato pubblicato originariamente qui: flkh-18

L'indirizzo breve è https://vivere.me/flkh-18

Daniele Del Magna
Romano Pucci
Giovanni Serrallegri

Ringraziamenti
Evelina Sperindei
Daniele Del Magna

Anniversari
Rosa Cola

AlaNuova Onoranze Funebri
https://www.servizifunebrialanuova.it/

Vivere Pesaro
45.004 follower
Segui la Pagina
Condividi

Segui @viverepesaro
Seguici su Instagram

Osimo: La 100 km. della Riviera del Conero

Jesi: Bocciofila a fuoco nella notte, danni ingenti

Jesi: Acquisti e vendite online, due jesini truffati

Civitanova: Gabriele Cirilli sabato 1° marzo al Teatro Rossini con "Cirilly & Family"

L'AST replica al paziente che non riesce a prenotare al Cup locale: "Presto le procedure telematiche"

Cammina in superstrada e aggredisce i due poliziotti intervenuti per metterlo in sicurezza: denunciato 26enne del Mali

Ritaglio stampa ad uso esclusivo del destinatario, non riproducibile.

095047

COMUNICATO STAMPA

Winx Club: partito il tour "Teenage Dream 2025". Il 16 aprile all'Unipol Forum di Milano

25.02.2025 - h 12:17 2' di lettura 33

"Teenage Dream". Venerdì 21 febbraio, è ufficialmente partito il tour "Teenage Dream 2025" del Winx Club. La prima tappa è stata il Modigliani Forum di Livorno. "Teenage Dream 2025" arriverà, presto, anche in Lombardia. Appuntamento il prossimo 16 aprile, a Milano, dentro l'accogliente Unipol Forum.

La magia del Winx Club accompagnerà tutto **il Teenage Dream 2025**, il tour dell'iconico evento nei palazzetti. **Tour partito già il 21 febbraio dal Modigliani Forum di Livorno**. **Il 16 aprile Winx Club arriverà a Milano**, **esattamente all'Unipol Forum**.

Treni, guasto sulla Roma-Cassino: rallentamenti, ritardi e cancellazioni
63

Berrettini-Monfils: orario, precedenti e dove vedere il match
91

Nautica, Tar Campania accoglie ricorso Confindustria Nautica e imprese charter
96

Prato, 22enne uccide la madre a coltellate e poi incendia la casa
120

I 3 Articoli più letti della settimana

Salone del Vino di Torino: 'La Cantina è...
30

Presentato il Programma Triennale della Cultura 2025-2027. E...
24

Omegna: da venerdì chiuderà la Galleria "Verta". Il Comune:...
23

Ritaglio stampa ad uso esclusivo del destinatario, non riproducibile.

095047

www.ecostampa.it

Un evento unico realizzato grazie alla collaborazione tra **il Gruppo Rainbow e A1 Concerti**, dedicato ai fan della saga evergreen nata dal genio visionario di **Iginio Straffi** che, anno dopo anno, continua a far sognare intere generazioni tra avventure, amori e amicizie indissolubili. **Teenage Dream**, l'evento che si caratterizza per la sua atmosfera di libertà, condivisione e inclusività dando priorità al canto e alla nostalgia, ospiterà **un'esibizione esclusiva dedicata alle fate più amate della TV** che farà vivere un'esperienza unica a tutti i partecipanti e ai fan della saga. Sul palco un'imperdibile esibizione dal vivo con le canzoni più amate tra cui **Nel segno di Winx**, **Enchantix**, **Unica**, accompagnate dal testo e dalle immagini del cartone animato. Un live ricco di emozioni, la cui caratteristica straordinaria sarà l'esperienza interattiva: poco prima dello spettacolo **Winx Club** verrà proiettato su maxischermo un QR-code, inquadrando il quale si potrà accedere alla feature interattiva che farà magicamente apparire **le Winx** in versione animata sul proprio smartphone. In questo modo gli spettatori potranno realizzare video e foto straordinarie che integreranno le animazioni fatate allo scenario sul palco. Inoltre, nei foyer dei palazzetti che ospiteranno il tour il pubblico avrà l'opportunità di scattare foto ricordo con **le maxi-ali delle Winx**.

A differenza dei tradizionali eventi, **Teenage Dream** si distingue per la formula che combina karaoke e intrattenimento interattivo, un vero e proprio party dove i partecipanti possono vivere esperienze condivise. In questo anno speciale per **Winx Club**, che celebra 21 anni di avventure, questo evento esclusivo per **i fan anticipa la nuovissima serie in arrivo su Rai e Netflix**: un reboot animato che celebra il ritorno alle origini della saga che ha affascinato milioni di fan in tutto il mondo, reimmaginata con uno stile inedito, con effetti speciali innovativi e un racconto avvincente. **Prepariamoci a volare insieme alle Winx**!

Queste le date italiane del tour

21 febbraio - Livorno (Modigliani Forum); 21 marzo - Torino (Inalpi Arena); 28 marzo - Padova (Kioene Arena); 3 aprile - Bari (Palaflorio); 5 aprile - Ancona (Palaprometeo); 10 aprile - Messina (Palarescifina); 12 aprile - Eboli (Palasele); 16 aprile - Milano (Unipol Forum).

ARGOMENTI spettacoli, comunicato stampa

da **WINX Club/Teenage Dream**

Torna all'articolo

Questo è un comunicato stampa pubblicato il 25-02-2025 alle 12:17 sul

Ritaglio stampa ad uso esclusivo del destinatario, non riproducibile.

095047

giornale del 26 febbraio 2025 - 33 letture

SHORT LINK:
https://vivere.me/flk

Commenti

vivere piemonte
QUOTIDIANI ONLINE PER LA TUA CITTÀ

Torino: Tavolo Lear, Regione Piemonte conferma il proprio...

SP51 delle Quarne, pulizia straordinaria grazie alle Squadre...

Omegna: Edoardo Prati al Sociale, mercoledì 26 febbraio

Leggi tutti...

logoEV

Trump, primo 'no' a Musk: "Non rispondete alla sua...

Ucraina, Ue cerca unità su aiuti a Kiev e vara altre sanzioni...

'Conclave' trionfa ai Sag Awards, premiati anche Chalamet e...

Trump: "Europa ha prestato soldi a Ucraina". E Macron lo...

Leggi tutti...

Vivere Piemonte, supplemento di Vivere Marche, testata edita da Vivere SRL. Direttore editoriale **Giulia Mancinelli**, direttore responsabile **Michele Pinto**.Registrazione presso il tribunale di Ancona n° 9 del 29 Agosto 2017. Iscrizione ROC 30223.
Redazione: Via Mamiani 26 Senigallia AN Tel. 071.7921452.
Informativa sulla Privacy.
Pubblicità: Pubblicelli 342.9343829.
Accedi | Pagina generata in 0.02 secondi

Ritaglio stampa ad uso esclusivo del destinatario, non riproducibile.

095047

Pelle secca e screpolata?
Chiama ora: 337 645768
Reladol

COMUNICATO STAMPA

Winx Club: partito il tour "Teenage Dream 2025". Il 16 aprile all'Unipol Forum di Milano

25.02.2025 - h 12:17 | 2' di lettura | 78

da **WINX Club/Teenage Dream**

"Teenage Dream". Venerdì 21 febbraio, è ufficialmente partito il tour "Teenage Dream 2025" del Winx Club. La prima tappa è stata il Modigliani Forum di Livorno. "Teenage Dream 2025" arriverà, presto, anche in Lombardia. Appuntamento il prossimo 16 aprile, a Milano, dentro l'accogliente Unipol Forum.

La magia del Winx Club accompagnerà tutto **il Teenage Dream 2025**, il tour dell'iconico evento nei palazzetti. **Tour partito già il 21 febbraio dal Modigliani Forum di Livorno**. **Il 16 aprile Winx Club arriverà a Milano**, **esattamente all'Unipol Forum**.

vivere basilicata
QUOTIDIANI ONLINE PER LA TUA CITTÀ

Calcio: il Potenza passa a Foggia 4-3
10

Olio extravergine d'oliva, ecco i vincitori del premio...
6

vivere italia
QUOTIDIANI ONLINE PER LA TUA CITTÀ

Papa Francesco, uso antibiotici necessario: qual è il rischio
69

Amiloidosi da transtiretina e cardiomiopatia, ok Ue a nuova terapia
94

Startup, Arsenale Bioyards: "Aumento capitale per trasformare mercato del bio-manufacturing"
66

"Affetto, preghiera, attesa di notizie": la preoccupazione del mondo per il nostro Francesco
138

I 3 Articoli più letti della settimana

In Regione tavolo della trasparenza sul futuro delle attività...
11

Ritaglio stampa ad uso esclusivo del destinatario, non riproducibile.

095047

www.ecostampa.it

Consegnati due nuovi treni regionali
7

Olio extravergine d'oliva, ecco i vincitori del premio...
6

Un evento unico realizzato grazie alla collaborazione tra **il Gruppo Rainbow e A1 Concerti**, dedicato ai fan della saga evergreen nata dal genio visionario di **Iginio Straffi** che, anno dopo anno, continua a far sognare intere generazioni tra avventure, amori e amicizie indissolubili. **Teenage Dream**, l'evento che si caratterizza per la sua atmosfera di libertà, condivisione e inclusività dando priorità al canto e alla nostalgia, ospiterà **un'esibizione esclusiva dedicata alle fate più amate della TV** che farà vivere un'esperienza unica a tutti i partecipanti e ai fan della saga. Sul palco un'imperdibile esibizione dal vivo con le canzoni più amate tra cui **Nel segno di Winx**, **Enchantix**, **Unica**, accompagnate dal testo e dalle immagini del cartone animato. Un live ricco di emozioni, la cui caratteristica straordinaria sarà l'esperienza interattiva: poco prima dello spettacolo **Winx Club** verrà proiettato su maxischermo un QR-code, inquadrando il quale si potrà accedere alla feature interattiva che farà magicamente apparire **le Winx** in versione animata sul proprio smartphone. In questo modo gli spettatori potranno realizzare video e foto straordinarie che integreranno le animazioni fatate allo scenario sul palco. Inoltre, nei foyer dei palazzetti che ospiteranno il tour il pubblico avrà l'opportunità di scattare foto ricordo con **le maxi-ali delle Winx**.

A differenza dei tradizionali eventi, **Teenage Dream** si distingue per la formula che combina karaoke e intrattenimento interattivo, un vero e proprio party dove i partecipanti possono vivere esperienze condivise. In questo anno speciale per **Winx Club**, che celebra 21 anni di avventure, questo evento esclusivo per **i fan anticipa la nuovissima serie in arrivo su Rai e Netflix**: un reboot animato che celebra il ritorno alle origini della saga che ha affascinato milioni di fan in tutto il mondo, reimmaginata con uno stile inedito, con effetti speciali innovativi e un racconto avvincente. **Prepariamoci a volare insieme alle Winx**!

Queste le date italiane del tour

21 febbraio - Livorno (Modigliani Forum); 21 marzo - Torino (Inalpi Arena); 28 marzo - Padova (Kioene Arena); 3 aprile - Bari (Palaflorio); 5 aprile - Ancona (Palaprometeo); 10 aprile - Messina (Palarescifina); 12 aprile - Eboli (Palasele); 16 aprile - Milano (Unipol Forum).

ARGOMENTI spettacoli, comunicato stampa

Ritaglio stampa ad uso esclusivo del destinatario, non riproducibile.

095047

Torna all'articolo

Questo è un comunicato stampa pubblicato il 25-02-2025 alle 12:17 sul giornale del 26 febbraio 2025 - 78 letture

SHORT LINK:
https://vivere.me/flk

Commenti

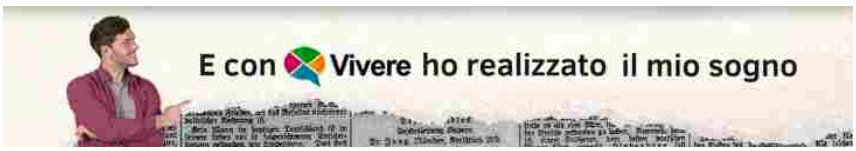

vivere potenza
IL QUOTIDIANO DELLA CITTÀ E DEL TERRITORIO

Nuovo slancio all'ospedale di Villa d'Agri

Leggi tutti...

vivere basilicata
QUOTIDIANI ONLINE PER LA TUA CITTÀ

Nuovo slancio all'ospedale di Villa d'Agri

Leggi tutti...

Ritaglio stampa ad uso esclusivo del destinatario, non riproducibile.

095047

COMUNICATO STAMPA

Winx Club: partito il tour "Teenage Dream 2025". Il 16 aprile all'Unipol Forum di Milano

25.02.2025 - h 12:17 2' di lettura 0

da **WINX Club/Teenage Dream**

"Teenage Dream". Venerdì 21 febbraio, è ufficialmente partito il tour "Teenage Dream 2025" del Winx Club. La prima tappa è stata il Modigliani Forum di Livorno. "Teenage Dream 2025" arriverà, presto, anche in Lombardia. Appuntamento il prossimo 16 aprile, a Milano, dentro l'accogliente Unipol Forum.

La magia del Winx Club accompagnerà tutto **il Teenage Dream 2025**, il tour dell'iconico evento nei palazzetti. **Tour partito già il 21 febbraio dal Modigliani Forum di Livorno**. **Il 16 aprile Winx Club arriverà a Milano**, **esattamente all'Unipol Forum**.

IL GIORNALE DI DOMANI

Morciano di Romagna: conto alla rovescia per l'edizione 2025...
5

Attivazione sperimentale delle telecamere al semaforo...
16

Il Museo del Territorio a TourismA per promuovere il turismo...
4

vivere emilia romagna
QUOTIDIANI ONLINE PER LA TUA CITTÀ

Parma: Fermati per un normale controllo trovati in possesso...
18

Rimini: In regime di affidamento in Prova al Servizio...
18

Rimini: Un capannone ed un terreno adibiti a discarica...
19

Valconca: diffonde video hot della fidanzatina minorenne....
28

San Clemente: lutto nel Gruppo Del Conca. Muore per un malore...
33

Riccione: Paura nel weekend in viale Gramsci. Ennesimo...
27

Ritaglio stampa ad uso esclusivo del destinatario, non riproducibile.

095047

www.ecostampa.it

Un evento unico realizzato grazie alla collaborazione tra **il Gruppo Rainbow e A1 Concerti**, dedicato ai fan della saga evergreen nata dal genio visionario di **Iginio Straffi** che, anno dopo anno, continua a far sognare intere generazioni tra avventure, amori e amicizie indissolubili. **Teenage Dream**, l'evento che si caratterizza per la sua atmosfera di libertà, condivisione e inclusività dando priorità al canto e alla nostalgia, ospiterà **un'esibizione esclusiva dedicata alle fate più amate della TV** che farà vivere un'esperienza unica a tutti i partecipanti e ai fan della saga. Sul palco un'imperdibile esibizione dal vivo con le canzoni più amate tra cui **Nel segno di Winx**, **Enchantix**, **Unica**, accompagnate dal testo e dalle immagini del cartone animato. Un live ricco di emozioni, la cui caratteristica straordinaria sarà l'esperienza interattiva: poco prima dello spettacolo **Winx Club** verrà proiettato su maxischermo un QR-code, inquadrando il quale si potrà accedere alla feature interattiva che farà magicamente apparire **le Winx** in versione animata sul proprio smartphone. In questo modo gli spettatori potranno realizzare video e foto straordinarie che integreranno le animazioni fatate allo scenario sul palco. Inoltre, nei foyer dei palazzetti che ospiteranno il tour il pubblico avrà l'opportunità di scattare foto ricordo con **le maxi-ali delle Winx**.

A differenza dei tradizionali eventi, **Teenage Dream** si distingue per la formula che combina karaoke e intrattenimento interattivo, un vero e proprio party dove i partecipanti possono vivere esperienze condivise. In questo anno speciale per **Winx Club**, che celebra 21 anni di avventure, questo evento esclusivo per **i fan anticipa la nuovissima serie in arrivo su Rai e Netflix**: un reboot animato che celebra il ritorno alle origini della saga che ha affascinato milioni di fan in tutto il mondo, reimmaginata con uno stile inedito, con effetti speciali innovativi e un racconto avvincente. **Prepariamoci a volare insieme alle Winx**!

Queste le date italiane del tour

21 febbraio - Livorno (Modigliani Forum); 21 marzo - Torino (Inalpi Arena); 28 marzo - Padova (Kioene Arena); 3 aprile - Bari (Palaflorio); 5 aprile - Ancona (Palaprometeo); 10 aprile - Messina (Palarescifina); 12 aprile - Eboli (Palasele); 16 aprile - Milano (Unipol Forum).

ARGOMENTI spettacoli, comunicato stampa

vivere italia
QUOTIDIANI ONLINE PER LA TUA CITTÀ

Volvo, 'Reagire alla violenza': Volvo Trucks e Volvo Penta contro la violenza di genere
0

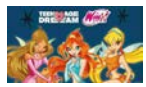
Winx Club: partito il tour "Teenage Dream 2025". Il 16 aprile all'Unipol Forum di Milano
0

Papa Francesco, uso antibiotici necessario: qual è il rischio
87

Amiloidosi da transtiretina e cardiomiopatia, ok Ue a nuova terapia
104

I 3 Articoli più letti della settimana

Paura nel weekend in viale Gramsci. Ennesimo attacco delle...
366

Parcheggio Mare. Tra disservizi e malfunzionamenti
119

Riccione Team Arti Marziali. L'associazione che educa...
100

Ritaglio stampa ad uso esclusivo del destinatario, non riproducibile.

095047

Torna all'articolo

Questo è un comunicato stampa pubblicato il 25-02-2025 alle 12:17 sul giornale del 26 febbraio 2025 - 0 letture

SHORT LINK:
https://vivere.me/flk

Commenti

Parco Nazionale dei Monti Sibillini
ACQUANEREA IT
NEREA
NEREA PURA COME LA NATURA

vivere riccione
IL QUOTIDIANO DELLA CITTÀ E DEL TERRITORIO

Paura nel weekend in viale Gramsci. Ennesimo attacco delle...

San Clemente: lutto nel Gruppo Del Conca. Muore per un malore...

Il mio nome è Donna. La nuova mostra dell'associazione...

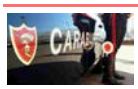
Valconca: diffonde video hot della fidanzatina minorenne....

Taglio dei pini nel parcheggio dell'ospedale, la

vivere emilia romagna
QUOTIDIANI ONLINE PER LA TUA CITTÀ

San Clemente: lutto nel Gruppo Del Conca. Muore per un malore...

Carpi: Sequestrate magliette contraffatte e individuato un...

Ozzano dell'Emilia: festa musicale e danzante non autorizzata...

Forlì: Carabinieri rintracciano e arrestano un giovane per...

Leggi tutti...

Ritaglio stampa ad uso esclusivo del destinatario, non riproducibile.

095047

COMUNICATO STAMPA

Winx Club: partito il tour "Teenage Dream 2025". Il 16 aprile all'Unipol Forum di Milano

25.02.2025 - h 12:17 2' di lettura 127

"Teenage Dream". Venerdì 21 febbraio, è ufficialmente partito il tour "Teenage Dream 2025" del Winx Club. La prima tappa è stata il Modigliani Forum di Livorno. "Teenage Dream 2025" arriverà, presto, anche in Lombardia. Appuntamento il prossimo 16 aprile, a Milano, dentro l'accogliente Unipol Forum.

La magia del Winx Club accompagnerà tutto **il Teenage Dream 2025**, il tour dell'iconico evento nei palazzetti. **Tour partito già il 21 febbraio dal Modigliani Forum di Livorno**. **Il 16 aprile Winx Club arriverà a Milano**, **esattamente all'Unipol Forum**.

vivere trentino alto adige
QUOTIDIANI ONLINE PER LA TUA CITTÀ

Bolzano: Sequestrati 35 kg. di prodotti ittici surgelati...
10

vivere italia
QUOTIDIANI ONLINE PER LA TUA CITTÀ

Papa Francesco, uso antibiotici necessario: qual è il rischio
69

Amiloidosi da transtiretina e cardiomiopatia, ok Ue a nuova terapia
94

Startup, Arsenale Bioyards: "Aumento capitale per trasformare mercato del bio-manufacturing"
66

"Affetto, preghiera, attesa di notizie": la preoccupazione del mondo per il nostro Francesco
138

I 3 Articoli più letti della settimana

Evasione fiscale sul Superbonus, sequestri per 15,6 milioni
3

Ritaglio stampa ad uso esclusivo del destinatario, non riproducibile.

095047

Un evento unico realizzato grazie alla collaborazione tra **il Gruppo Rainbow e A1 Concerti**, dedicato ai fan della saga evergreen nata dal genio visionario di **Iginio Straffi** che, anno dopo anno, continua a far sognare intere generazioni tra avventure, amori e amicizie indissolubili. **Teenage Dream**, l'evento che si caratterizza per la sua atmosfera di libertà, condivisione e inclusività dando priorità al canto e alla nostalgia, ospiterà **un'esibizione esclusiva dedicata alle fate più amate della TV** che farà vivere un'esperienza unica a tutti i partecipanti e ai fan della saga. Sul palco un'imperdibile esibizione dal vivo con le canzoni più amate tra cui **Nel segno di Winx**, **Enchantix**, **Unica**, accompagnate dal testo e dalle immagini del cartone animato. Un live ricco di emozioni, la cui caratteristica straordinaria sarà l'esperienza interattiva: poco prima dello spettacolo **Winx Club** verrà proiettato su maxischermo un QR-code, inquadrando il quale si potrà accedere alla feature interattiva che farà magicamente apparire **le Winx** in versione animata sul proprio smartphone. In questo modo gli spettatori potranno realizzare video e foto straordinarie che integreranno le animazioni fatate allo scenario sul palco. Inoltre, nei foyer dei palazzetti che ospiteranno il tour il pubblico avrà l'opportunità di scattare foto ricordo con **le maxi-ali delle Winx**.

A differenza dei tradizionali eventi, **Teenage Dream** si distingue per la formula che combina karaoke e intrattenimento interattivo, un vero e proprio party dove i partecipanti possono vivere esperienze condivise. In questo anno speciale per **Winx Club**, che celebra 21 anni di avventure, questo evento esclusivo per **i fan anticipa la nuovissima serie in arrivo su Rai e Netflix**: un reboot animato che celebra il ritorno alle origini della saga che ha affascinato milioni di fan in tutto il mondo, reimmaginata con uno stile inedito, con effetti speciali innovativi e un racconto avvincente. **Prepariamoci a volare insieme alle Winx**!

Queste le date italiane del tour

21 febbraio - Livorno (Modigliani Forum); 21 marzo - Torino (Inalpi Arena); 28 marzo - Padova (Kioene Arena); 3 aprile - Bari (Palaflorio); 5 aprile - Ancona (Palaprometeo); 10 aprile - Messina (Palarescifina); 12 aprile - Eboli (Palasele); 16 aprile - Milano (Unipol Forum).

ARGOMENTI spettacoli, comunicato stampa

da **WINX Club/Teenage Dream**

Ritaglio stampa ad uso esclusivo del destinatario, non riproducibile.
095047

Torna all'articolo

Questo è un comunicato stampa pubblicato il 25-02-2025 alle 12:17 sul giornale del 26 febbraio 2025 - 127 letture

SHORT LINK:
https://vivere.me/flk

Commenti

Please enable JavaScript to view the comments powered by Disqus.

vivere rovereto
IL QUOTIDIANO DELLA CITTÀ E DEL TERRITORIO
Leggi tutti...

vivere trentino alto adige
QUOTIDIANI ONLINE PER LA TUA CIT
Leggi tutti...

vivere italia
QUOTIDIANI ONLINE PER LA TUA CIT

Parigi 2024, orari e programma di oggi: atleti italiani in gara

Trump: "Harris avrà difficoltà per il suo...

Mafia, insabbiamento appalti del '92: ex procuratore...

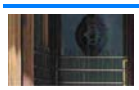
Camera, oggi question time con i ministri Salvini, Tajani,...

Ritaglio stampa ad uso esclusivo del destinatario, non riproducibile.

095047

SOCIAL CATEGORIE NETWORK SERVIZI CONTATTI Cerca

vivere rovigo
IL QUOTIDIANO DELLA CITTÀ E DEL TERRITORIO

Pelle secca e screpolata?
Chiama ora: 337 645768
Reladol

COMUNICATO STAMPA

Winx Club: partito il tour "Teenage Dream 2025". Il 16 aprile all'Unipol Forum di Milano

25.02.2025 - h 12:17 2' di lettura 108

"Teenage Dream". Venerdì 21 febbraio, è ufficialmente partito il tour "Teenage Dream 2025" del Winx Club. La prima tappa è stata il Modigliani Forum di Livorno. "Teenage Dream 2025" arriverà, presto, anche in Lombardia. Appuntamento il prossimo 16 aprile, a Milano, dentro l'accogliente Unipol Forum.

La magia del Winx Club accompagnerà tutto **il Teenage Dream 2025**, il tour dell'iconico evento nei palazzetti. **Tour partito già il 21 febbraio dal Modigliani Forum di Livorno**. **Il 16 aprile Winx Club arriverà a Milano**, **esattamente all'Unipol Forum**.

vivere veneto
QUOTIDIANI ONLINE PER LA TUA CITTÀ

Incidente nel trevigiano: muore una bimba, ipotesi sorpasso...
10

Vicenza: Aumenta la visibilità del tuo brand con i cartelli...
4

vivere italia
QUOTIDIANI ONLINE PER LA TUA CITTÀ

'Antibiotici nemici microbiota', la dieta scudo del medico-nutrizionista
0

Volvo, 'Reagire alla violenza': Volvo Trucks e Volvo Penta contro la violenza di genere
86

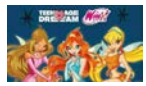
Winx Club: partito il tour "Teenage Dream 2025". Il 16 aprile all'Unipol Forum di Milano
78

Papa Francesco, uso antibiotici necessario: qual è il rischio
113

I 3 Articoli più letti della settimana

Ritaglio stampa ad uso esclusivo del destinatario, non riproducibile.

095047

Un evento unico realizzato grazie alla collaborazione tra **il Gruppo Rainbow e A1 Concerti**, dedicato ai fan della saga evergreen nata dal genio visionario di **Iginio Straffi** che, anno dopo anno, continua a far sognare intere generazioni tra avventure, amori e amicizie indissolubili. **Teenage Dream**, l'evento che si caratterizza per la sua atmosfera di libertà, condivisione e inclusività dando priorità al canto e alla nostalgia, ospiterà **un'esibizione esclusiva dedicata alle fate più amate della TV** che farà vivere un'esperienza unica a tutti i partecipanti e ai fan della saga. Sul palco un'imperdibile esibizione dal vivo con le canzoni più amate tra cui **Nel segno di Winx**, **Enchantix**, **Unica**, accompagnate dal testo e dalle immagini del cartone animato. Un live ricco di emozioni, la cui caratteristica straordinaria sarà l'esperienza interattiva: poco prima dello spettacolo **Winx Club** verrà proiettato su maxischermo un QR-code, inquadrando il quale si potrà accedere alla feature interattiva che farà magicamente apparire **le Winx** in versione animata sul proprio smartphone. In questo modo gli spettatori potranno realizzare video e foto straordinarie che integreranno le animazioni fatate allo scenario sul palco. Inoltre, nei foyer dei palazzetti che ospiteranno il tour il pubblico avrà l'opportunità di scattare foto ricordo con **le maxi-ali delle Winx**.

A differenza dei tradizionali eventi, **Teenage Dream** si distingue per la formula che combina karaoke e intrattenimento interattivo, un vero e proprio party dove i partecipanti possono vivere esperienze condivise. In questo anno speciale per **Winx Club**, che celebra 21 anni di avventure, questo evento esclusivo per **i fan anticipa la nuovissima serie in arrivo su Rai e Netflix**: un reboot animato che celebra il ritorno alle origini della saga che ha affascinato milioni di fan in tutto il mondo, reimmaginata con uno stile inedito, con effetti speciali innovativi e un racconto avvincente. **Prepariamoci a volare insieme alle Winx**!

Queste le date italiane del tour

21 febbraio - Livorno (Modigliani Forum); 21 marzo - Torino (Inalpi Arena); 28 marzo - Padova (Kioene Arena); 3 aprile - Bari (Palaflorio); 5 aprile - Ancona (Palaprometeo); 10 aprile - Messina (Palarescifina); 12 aprile - Eboli (Palasele); 16 aprile - Milano (Unipol Forum).

ARGOMENTI spettacoli, comunicato stampa

da **WINX Club/Teenage Dream**

Ritaglio stampa ad uso esclusivo del destinatario, non riproducibile.
095047

Torna all'articolo

Questo è un comunicato stampa pubblicato il 25-02-2025 alle 12:17 sul giornale del 26 febbraio 2025 - 108 letture

SHORT LINK:
https://vivere.me/flk

Commenti

vivere rovigo
IL QUOTIDIANO DELLA CITTÀ E DEL TERRITORIO

Leggi tutti...

vivere veneto
QUOTIDIANI ONLINE PER LA TUA CITTÀ

Leggi tutti...

Ritaglio stampa ad uso esclusivo del destinatario, non riproducibile.

095047

Cerca

vivere salerno
IL QUOTIDIANO DELLA CITTÀ E DEL TERRITORIO

Top News | Ultima Ora

COMUNICATO STAMPA

Winx Club: partito il tour "Teenage Dream 2025". Il 16 aprile all'Unipol Forum di Milano

25.02.2025 - h 12:17

"Teenage Dream". Venerdì 21 febbraio, è ufficialmente partito il tour "Teenage Dream 2025" del Winx Club. La prima tappa è stata il Modigliani Forum di Livorno. "Teenage Dream 2025" arriverà, presto, anche in Lombardia. Appuntamento il prossimo 16 aprile, a Milano, dentro l'accogliente Unipol Forum.

La magia del Winx Club accompagnerà tutto **il Teenage Dream 2025**, il tour dell'iconico evento nei palazzetti. **Tour partito già il 21 febbraio dal Modigliani Forum di Livorno**. **Il 16 aprile Winx Club arriverà a Milano, esattamente all'Unipol Forum**.

Un evento unico realizzato grazie alla collaborazione tra **il Gruppo Rainbow e A1 Concerti**, dedicato ai fan della saga evergreen nata dal genio visionario di **Iginio Straffi** che, anno dopo anno, continua a far sognare intere generazioni tra avventure,

IL GIORNALE DI DOMANI

Temporali, allerta meteo gialla in Campania
0

vivere campania
QUOTIDIANI ONLINE PER LA TUA CITTÀ

Temporali, allerta meteo gialla in Campania
0

Napoli: da Dubai con 23 chili di marijuana in valigia,...
9

Montesarchio: reati ambientali e furto di energia elettrica,...
9

Lavori edilizi fittizi nel Pisano, denunciato per truffa...
16

Camorra, catturato a Napoli Fabio Riccardi, reggente del clan...
16

vivere italia
QUOTIDIANI ONLINE PER LA TUA CITTÀ

Volvo, 'Reagire alla violenza': Volvo Trucks e Volvo Penta contro la violenza di genere
1

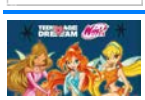
Winx Club: partito il tour "Teenage Dream 2025". Il 16 aprile all'Unipol Forum di Milano
0

Papa Francesco, uso antibiotici necessario: qual è il rischio
102

Ritaglio stampa ad uso esclusivo del destinatario, non riproducibile.

095047

www.ecostampa.it

amori e amicizie indissolubili. **Teenage Dream**, l'evento che si caratterizza per la sua atmosfera di libertà, condivisione e inclusività dando priorità al canto e alla nostalgia, ospiterà **un'esibizione esclusiva dedicata alle fate più amate della TV** che farà vivere un'esperienza unica a tutti i partecipanti e ai fan della saga. Sul palco un'imperdibile esibizione dal vivo con le canzoni più amate tra cui **Nel segno di Winx**, **Enchantix**, **Unica**, accompagnate dal testo e dalle immagini del cartone animato. Un live ricco di emozioni, la cui caratteristica straordinaria sarà l'esperienza interattiva: poco prima dello spettacolo **Winx Club** verrà proiettato su maxischermo un QR-code, inquadrando il quale si potrà accedere alla feature interattiva che farà magicamente apparire **le Winx** in versione animata sul proprio smartphone. In questo modo gli spettatori potranno realizzare video e foto straordinarie che integreranno le animazioni fatate allo scenario sul palco. Inoltre, nei foyer dei palazzetti che ospiteranno il tour il pubblico avrà l'opportunità di scattare foto ricordo con **le maxi-ali delle Winx**.

A differenza dei tradizionali eventi, **Teenage Dream** si distingue per la formula che combina karaoke e intrattenimento interattivo, un vero e proprio party dove i partecipanti possono vivere esperienze condivise. In questo anno speciale per **Winx Club**, che celebra 21 anni di avventure, questo evento esclusivo per **i fan anticipa la nuovissima serie in arrivo su Rai e Netflix**: un reboot animato che celebra il ritorno alle origini della saga che ha affascinato milioni di fan in tutto il mondo, reimmaginata con uno stile inedito, con effetti speciali innovativi e un racconto avvincente. **Prepariamoci a volare insieme alle Winx**!

Queste le date italiane del tour

21 febbraio - Livorno (Modigliani Forum); 21 marzo - Torino (Inalpi Arena); 28 marzo - Padova (Kioene Arena); 3 aprile - Bari (Palaflorio); 5 aprile - Ancona (Palaprometeo); 10 aprile - Messina (Palarescifina); 12 aprile - Eboli (Palasele); 16 aprile - Milano (Unipol Forum).

spettacoli, comunicato stampa

...

Torna all'articolo

Questo è un comunicato stampa pubblicato il 25-02-2025 alle 12:17 sul giornale del 26 febbraio 2025 - 33 letture

SHORT LINK:
https://vivere.me/flkh

Commenti

Amiloidosi da transtiretina e cardiomiopatia, ok Ue a nuova terapia
111

I 3 Articoli più letti della settimana

Maxi sequestro da 10 milioni di euro all'imprenditore...
12

Temporali, allerta meteo gialla in Campania
0

Ritaglio stampa ad uso esclusivo del destinatario, non riproducibile.

095047

COMUNICATO STAMPA

Winx Club: partito il tour "Teenage Dream 2025". Il 16 aprile all'Unipol Forum di Milano

25.02.2025 - h 12:17 2' di lettura 0

da **WINX Club/Teenage Dream**

Questo mese hai letto 0 articoli.
Maggiori informazioni qui:
https://vivere.me/b7sc

IL GIORNALE DI DOMANI

Allarme bocconi avvelenati a Monsampolo del Tronto:...
7

Ritaglio stampa ad uso esclusivo del destinatario, non riproducibile.

095047

www.ecostampa.it

Alluvione ad Acquaviva: avviati i lavori per risolvere i...
11

vivere marche
QUOTIDIANI ONLINE PER LA TUA CITTÀ

Osimo: La 100 km. della Riviera del Conero
16

Jesi: Bocciofila a fuoco nella notte, danni ingenti
38

Jesi: Acquisti e vendite online, due jesini truffati
24

Ritaglio stampa ad uso esclusivo del destinatario, non riproducibile.

095047

www.ecostampa.it

"Teenage Dream". Venerdì 21 febbraio, è ufficialmente partito il tour "Teenage Dream 2025" del Winx Club. La prima tappa è stata il Modigliani Forum di Livorno. "Teenage Dream 2025" arriverà, presto, anche in Lombardia. Appuntamento il prossimo 16 aprile, a Milano, dentro l'accogliente Unipol Forum.

La magia del Winx Club accompagnerà tutto **il Teenage Dream 2025**, il tour dell'iconico evento nei palazzetti. **Tour partito già il 21 febbraio dal Modigliani Forum di Livorno**. **Il 16 aprile Winx Club arriverà a Milano**, **esattamente all'Unipol Forum**.

Un evento unico realizzato grazie alla collaborazione tra **il Gruppo Rainbow e A1 Concerti**, dedicato ai fan della saga evergreen nata dal genio visionario di **Iginio Straffi** che, anno dopo anno, continua a far sognare intere generazioni tra avventure, amori e amicizie indissolubili. **Teenage Dream**, l'evento che si caratterizza per la sua atmosfera di libertà, condivisione e inclusività dando priorità al canto e alla nostalgia, ospiterà **un'esibizione esclusiva dedicata alle fate più amate della TV** che farà vivere un'esperienza unica a tutti i partecipanti e ai fan della saga. Sul palco un'imperdibile esibizione dal vivo con le canzoni più amate tra cui **Nel segno di Winx**, **Enchantix**, **Unica**, accompagnate dal testo e dalle immagini del cartone animato. Un live ricco di emozioni, la cui caratteristica straordinaria sarà l'esperienza interattiva: poco prima dello spettacolo **Winx Club** verrà proiettato su maxischermo un QR-code, inquadrando il quale si potrà accedere alla feature interattiva che farà magicamente apparire **le Winx** in versione animata sul proprio smartphone. In questo modo gli spettatori potranno realizzare video e foto straordinarie che integreranno le animazioni fatate allo scenario sul palco. Inoltre, nei foyer dei palazzetti che ospiteranno il tour il pubblico avrà l'opportunità di scattare foto ricordo con **le maxi-ali delle Winx**.

A differenza dei tradizionali eventi, **Teenage Dream** si distingue per la formula che combina karaoke e intrattenimento interattivo, un vero e proprio party dove i partecipanti possono vivere esperienze condivise. In questo anno speciale per **Winx Club**, che celebra 21 anni di avventure, questo evento esclusivo per **i fan anticipa la nuovissima serie in arrivo su Rai e Netflix**: un reboot animato che celebra il ritorno alle origini della saga che ha affascinato milioni di fan in tutto il mondo, reimmaginata con uno stile inedito, con effetti speciali innovativi e un racconto avvincente. **Prepariamoci a volare insieme alle Winx**!

Queste le date italiane del tour

21 febbraio - Livorno (Modigliani Forum); 21 marzo - Torino (Inalpi Arena); 28 marzo - Padova (Kioene Arena); 3 aprile - Bari (Palaflorio); 5 aprile - Ancona (Palaprometeo); 10 aprile - Messina (Palarescifina); 12 aprile - Eboli (Palasele); 16 aprile - Milano (Unipol Forum).

ARGOMENTI spettacoli, comunicato stampa

Civitanova: Gabriele Cirilli sabato 1° marzo al Teatro...
15

L'AST replica al paziente che non riesce a prenotare al Cup...
21

Cammina in superstrada e aggredisce i due poliziotti...
21

vivere italia
QUOTIDIANI ONLINE PER LA TUA CITTÀ

Volvo, 'Reagire alla violenza': Volvo Trucks e Volvo Penta contro la violenza di genere
1

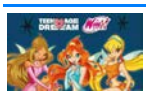
Winx Club: partito il tour "Teenage Dream 2025". Il 16 aprile all'Unipol Forum di Milano
0

Papa Francesco, uso antibiotici necessario: qual è il rischio
102

Amiloidosi da transtiretina e cardiomiopatia, ok Ue a nuova terapia
111

I 3 Articoli più letti della settimana

San Benedetto, tutti i nomi dei carri del Carnevale 2025
131

Grottammare, notte di roghi: due auto incendiate in pochi...
86

Sambenedettese: seconda sconfitta in campionato per i...
83

Ritaglio stampa ad uso esclusivo del destinatario, non riproducibile.
095047

Torna all'articolo

Questo è un comunicato stampa pubblicato il 25-02-2025 alle 12:17 sul giornale del 26 febbraio 2025 - 0 letture

SHORT LINK:
https://vivere.me/flk

Commenti

vivere san benedetto
IL QUOTIDIANO DELLA CITTÀ E DEL TERRITORIO

Sambenedettese battuta 1-0 ad Avezzano: la "bestia nera"...

San Benedetto del Tronto: All'IIS Capriotti la

vivere marche
QUOTIDIANI ONLINE PER LA TUA CITTÀ

Ancona: Terrore in centro: minaccia i passanti con una...

Fano: Asfalto bagnato: doppio incidente in pochi minuti, una...

Ritaglio stampa ad uso esclusivo del destinatario, non riproducibile.

095047

vivere san marino
IL QUOTIDIANO DELLA CITTÀ E DEL TERRITORIO
Pelle secca e screpolata? Chiama ora: 337 645768
Reladol

COMUNICATO STAMPA

Winx Club: partito il tour "Teenage Dream 2025". Il 16 aprile all'Unipol Forum di Milano

25.02.2025 - h 12:17 2' di lettura 33

"Teenage Dream". Venerdì 21 febbraio, è ufficialmente partito il tour "Teenage Dream 2025" del Winx Club. La prima tappa è stata il Modigliani Forum di Livorno. "Teenage Dream 2025" arriverà, presto, anche in Lombardia. Appuntamento il prossimo 16 aprile, a Milano, dentro l'accogliente Unipol Forum.

La magia del Winx Club accompagnerà tutto **il Teenage Dream 2025**, il tour dell'iconico evento nei palazzetti. **Tour partito già il 21 febbraio dal Modigliani Forum di Livorno**. **Il 16 aprile Winx Club arriverà a Milano**, **esattamente all'Unipol Forum**.

vivere italia
QUOTIDIANI ONLINE PER LA TUA CITTÀ

Papa Francesco, uso antibiotici necessario: qual è il rischio
69

Amiloidosi da transtiretina e cardiomiopatia, ok Ue a nuova terapia
94

Startup, Arsenale Bioyards: "Aumento capitale per trasformare mercato del bio-manufacturing"
66

"Affetto, preghiera, attesa di notizie": la preoccupazione del mondo per il nostro Francesco
138

I 3 Articoli più letti della settimana

Calcio: Juvenes Dogana, il pari contro il Domagnano allontana...
6

Calcio: per la Juvenes Dogana le speranze play-off passano...
5

Ritaglio stampa ad uso esclusivo del destinatario, non riproducibile.

095047

Un evento unico realizzato grazie alla collaborazione tra **il Gruppo Rainbow e A1 Concerti**, dedicato ai fan della saga evergreen nata dal genio visionario di **Iginio Straffi** che, anno dopo anno, continua a far sognare intere generazioni tra avventure, amori e amicizie indissolubili. **Teenage Dream**, l'evento che si caratterizza per la sua atmosfera di libertà, condivisione e inclusività dando priorità al canto e alla nostalgia, ospiterà **un'esibizione esclusiva dedicata alle fate più amate della TV** che farà vivere un'esperienza unica a tutti i partecipanti e ai fan della saga. Sul palco un'imperdibile esibizione dal vivo con le canzoni più amate tra cui **Nel segno di Winx**, **Enchantix**, **Unica**, accompagnate dal testo e dalle immagini del cartone animato. Un live ricco di emozioni, la cui caratteristica straordinaria sarà l'esperienza interattiva: poco prima dello spettacolo **Winx Club** verrà proiettato su maxischermo un QR-code, inquadrando il quale si potrà accedere alla feature interattiva che farà magicamente apparire **le Winx** in versione animata sul proprio smartphone. In questo modo gli spettatori potranno realizzare video e foto straordinarie che integreranno le animazioni fatate allo scenario sul palco. Inoltre, nei foyer dei palazzetti che ospiteranno il tour il pubblico avrà l'opportunità di scattare foto ricordo con **le maxi-ali delle Winx**.

A differenza dei tradizionali eventi, **Teenage Dream** si distingue per la formula che combina karaoke e intrattenimento interattivo, un vero e proprio party dove i partecipanti possono vivere esperienze condivise. In questo anno speciale per **Winx Club**, che celebra 21 anni di avventure, questo evento esclusivo per **i fan anticipa la nuovissima serie in arrivo su Rai e Netflix**: un reboot animato che celebra il ritorno alle origini della saga che ha affascinato milioni di fan in tutto il mondo, reimmaginata con uno stile inedito, con effetti speciali innovativi e un racconto avvincente. **Prepariamoci a volare insieme alle Winx**!

Queste le date italiane del tour

21 febbraio - Livorno (Modigliani Forum); 21 marzo - Torino (Inalpi Arena); 28 marzo - Padova (Kioene Arena); 3 aprile - Bari (Palaflorio); 5 aprile - Ancona (Palaprometeo); 10 aprile - Messina (Palarescifina); 12 aprile - Eboli (Palasele); 16 aprile - Milano (Unipol Forum).

ARGOMENTI spettacoli, comunicato stampa

da **WINX Club/Teenage Dream**

Ritaglio stampa ad uso esclusivo del destinatario, non riproducibile.
095047

Torna all'articolo

Questo è un comunicato stampa pubblicato il 25-02-2025 alle 12:17 sul giornale del 26 febbraio 2025 - 33 letture

SHORT LINK:
https://vivere.me/flk

Commenti

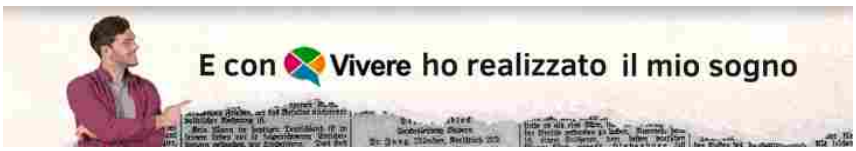

vivere san marino
IL QUOTIDIANO DELLA CITTÀ E DEL TERRITORIO

Leggi tutti...

vivere italia
QUOTIDIANI ONLINE PER LA TUA CITTÀ

Fuochi d'artificio, alcuni anche "letali": sequestri nel...

Cagliari-Inter 0-3: gol di Bastoni, Lautaro e Calhanoglu su...

Ritaglio stampa ad uso esclusivo del destinatario, non riproducibile.

095047

Cerca

vivere san severo
IL QUOTIDIANO DELLA CITTÀ E DEL TERRITORIO

Top News | Ultima Ora

COMUNICATO STAMPA

Winx Club: partito il tour "Teenage Dream 2025". Il 16 aprile all'Unipol Forum di Milano

25.02.2025 - h 12:17

"Teenage Dream". Venerdì 21 febbraio, è ufficialmente partito il tour "Teenage Dream 2025" del Winx Club. La prima tappa è stata il Modigliani Forum di Livorno. "Teenage Dream 2025" arriverà, presto, anche in Lombardia. Appuntamento il prossimo 16 aprile, a Milano, dentro l'accogliente Unipol Forum.

La magia del Winx Club accompagnerà tutto **il Teenage Dream 2025**, il tour dell'iconico evento nei palazzetti. **Tour partito già il 21 febbraio dal Modigliani Forum**

vivere puglia
IL QUOTIDIANO DELLA CITTÀ E DEL TERRITORIO

A Foggia nasce il primo studio pilota per la diagnosi precoce...
32

Bari: coltivavano e vendevano online marijuana, sequestrati...
22

Mafia e traffico di droga tra Bari e provincia, 31 arresti
30

Abbigliamento e giocattoli contraffatti, sequestrati in...
44

Incidente tra Acquaviva delle Fonti e Gioia del Colle,...
23

Inaugurato il secondo lotto della Tangenziale Sud di Taranto
34

vivere italia
QUOTIDIANI ONLINE PER LA TUA CITTÀ

"Affetto, preghiera, attesa di notizie": la preoccupazione del mondo per il nostro Francesco
0

Atp Acapulco, Flavio Cobolli subito fuori
1

Ritaglio stampa ad uso esclusivo del destinatario, non riproducibile.

095047

www.ecostampa.it

di Livorno. **Il 16 aprile Winx Club arriverà a Milano, esattamente all'Unipol Forum**.

Un evento unico realizzato grazie alla collaborazione tra **il Gruppo Rainbow e A1 Concerti**, dedicato ai fan della saga evergreen nata dal genio visionario di **Iginio Straffi** che, anno dopo anno, continua a far sognare intere generazioni tra avventure, amori e amicizie indissolubili. **Teenage Dream**, l'evento che si caratterizza per la sua atmosfera di libertà, condivisione e inclusività dando priorità al canto e alla nostalgia, ospiterà **un'esibizione esclusiva dedicata alle fate più amate della TV** che farà vivere un'esperienza unica a tutti i partecipanti e ai fan della saga. Sul palco un'imperdibile esibizione dal vivo con le canzoni più amate tra cui **Nel segno di Winx**, **Enchantix**, **Unica**, accompagnate dal testo e dalle immagini del cartone animato. Un live ricco di emozioni, la cui caratteristica straordinaria sarà l'esperienza interattiva: poco prima dello spettacolo **Winx Club** verrà proiettato su maxischermo un QR-code, inquadrando il quale si potrà accedere alla feature interattiva che farà magicamente apparire **le Winx** in versione animata sul proprio smartphone. In questo modo gli spettatori potranno realizzare video e foto straordinarie che integreranno le animazioni fatate allo scenario sul palco. Inoltre, nei foyer dei palazzetti che ospiteranno il tour il pubblico avrà l'opportunità di scattare foto ricordo con **le maxi-ali delle Winx**.

A differenza dei tradizionali eventi, **Teenage Dream** si distingue per la formula che combina karaoke e intrattenimento interattivo, un vero e proprio party dove i partecipanti possono vivere esperienze condivise. In questo anno speciale per **Winx Club**, che celebra 21 anni di avventure, questo evento esclusivo per **i fan anticipa la nuovissima serie in arrivo su Rai e Netflix**: un reboot animato che celebra il ritorno alle origini della saga che ha affascinato milioni di fan in tutto il mondo, reimmaginata con uno stile inedito, con effetti speciali innovativi e un racconto avvincente. **Prepariamoci a volare insieme alle Winx**!

Queste le date italiane del tour

21 febbraio - Livorno (Modigliani Forum); 21 marzo - Torino (Inalpi Arena); 28 marzo - Padova (Kioene Arena); 3 aprile - Bari (Palaflorio); 5 aprile - Ancona (Palaprometeo); 10 aprile - Messina (Palarescifina); 12 aprile - Eboli (Palasele); 16 aprile - Milano (Unipol Forum).

spettacoli, comunicato stampa

...

Torna all'articolo

Questo è un comunicato stampa pubblicato il 25-02-2025 alle 12:17 sul giornale del 26 febbraio 2025 - 33 letture

SHORT LINK:
https://vivere.me/flkh

Mauro Coruzzi 'Platinette' di nuovo ricoverato: "Faccio controlli e torno a casa"
2

Paura a bordo di un volo Delta Air Lines: la cabina si riempie di fumo - Video
106

I 3 Articoli più letti della settimana

Ritaglio stampa ad uso esclusivo del destinatario, non riproducibile.

095047

www.ecostampa.it

Commenti

vivere san severo
IL QUOTIDIANO DELLA CITTÀ E DEL TERRITORIO

Leggi tutti...

vivere puglia
IL QUOTIDIANO DELLA CITTÀ E DEL TERRITORIO

Ex Ilva, Emiliano scrive al ministro Urso per sollecitare un...

Beat Onto Jazz Festival 2024, al via il 1 agosto con...

L'Esistenza dell'Inferno, Paradiso e Purgatorio: Un viaggio...

Sicolo (CIA Puglia): "Conseguenze tragiche se la Xylella...

Leggi tutti...

vivere italia
QUOTIDIANI ONLINE PER LA TUA CITTÀ

Parigi 2024, orari e programma di oggi: atleti italiani in gara

Trump: "Harris avrà difficoltà per il suo...

Mafia, insabbiamento appalti del '92: ex procuratore...

Camera, oggi question time con i ministri Salvini, Tajani,...

Leggi tutti...

Ritaglio stampa ad uso esclusivo del destinatario, non riproducibile.

095047

SOCIAL CATEGORIE NETWORK SERVIZI CONTATTI Cerca

vivere sicilia
QUOTIDIANI ONLINE PER LA TUA CITTÀ

Pelle secca e screpolata?
Chiama ora: 337 645768
Reladol

COMUNICATO STAMPA

Winx Club: partito il tour "Teenage Dream 2025". Il 16 aprile all'Unipol Forum di Milano

25.02.2025 - h 12:17 2' di lettura 33

"Teenage Dream". Venerdì 21 febbraio, è ufficialmente partito il tour "Teenage Dream 2025" del Winx Club. La prima tappa è stata il Modigliani Forum di Livorno. "Teenage Dream 2025" arriverà, presto, anche in Lombardia. Appuntamento il prossimo 16 aprile, a Milano, dentro l'accogliente Unipol Forum.

La magia del Winx Club accompagnerà tutto **il Teenage Dream 2025**, il tour dell'iconico evento nei palazzetti. **Tour partito già il 21 febbraio dal Modigliani Forum di Livorno**. **Il 16 aprile Winx Club arriverà a Milano**, **esattamente all'Unipol Forum**.

vivere italia
QUOTIDIANI ONLINE PER LA TUA CITTÀ

Volvo, 'Reagire alla violenza': Volvo Trucks e Volvo Penta contro la violenza di genere
1

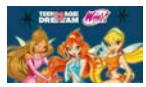
Winx Club: partito il tour "Teenage Dream 2025". Il 16 aprile all'Unipol Forum di Milano
0

Papa Francesco, uso antibiotici necessario: qual è il rischio
102

Amiloidosi da transtiretina e cardiomiopatia, ok Ue a nuova terapia
111

I 3 Articoli più letti della settimana

Palermo: pubblicizzavano sui social abbigliamento e accessori...
24

Traghetti Gnv, Federconsumatori: "Bene la nuova nave, ma i...
24

A Gela riemergono nuovi reperti archeologici durante lavori
23

Ritaglio stampa ad uso esclusivo del destinatario, non riproducibile.

095047

www.ecostampa.it

Un evento unico realizzato grazie alla collaborazione tra **il Gruppo Rainbow e A1 Concerti**, dedicato ai fan della saga evergreen nata dal genio visionario di **Iginio Straffi** che, anno dopo anno, continua a far sognare intere generazioni tra avventure, amori e amicizie indissolubili. **Teenage Dream**, l'evento che si caratterizza per la sua atmosfera di libertà, condivisione e inclusività dando priorità al canto e alla nostalgia, ospiterà **un'esibizione esclusiva dedicata alle fate più amate della TV** che farà vivere un'esperienza unica a tutti i partecipanti e ai fan della saga. Sul palco un'imperdibile esibizione dal vivo con le canzoni più amate tra cui **Nel segno di Winx**, **Enchantix**, **Unica**, accompagnate dal testo e dalle immagini del cartone animato. Un live ricco di emozioni, la cui caratteristica straordinaria sarà l'esperienza interattiva: poco prima dello spettacolo **Winx Club** verrà proiettato su maxischermo un QR-code, inquadrando il quale si potrà accedere alla feature interattiva che farà magicamente apparire **le Winx** in versione animata sul proprio smartphone. In questo modo gli spettatori potranno realizzare video e foto straordinarie che integreranno le animazioni fatate allo scenario sul palco. Inoltre, nei foyer dei palazzetti che ospiteranno il tour il pubblico avrà l'opportunità di scattare foto ricordo con **le maxi-ali delle Winx**.

A differenza dei tradizionali eventi, **Teenage Dream** si distingue per la formula che combina karaoke e intrattenimento interattivo, un vero e proprio party dove i partecipanti possono vivere esperienze condivise. In questo anno speciale per **Winx Club**, che celebra 21 anni di avventure, questo evento esclusivo per **i fan anticipa la nuovissima serie in arrivo su Rai e Netflix**: un reboot animato che celebra il ritorno alle origini della saga che ha affascinato milioni di fan in tutto il mondo, reimmaginata con uno stile inedito, con effetti speciali innovativi e un racconto avvincente. **Prepariamoci a volare insieme alle Winx**!

Queste le date italiane del tour

21 febbraio - Livorno (Modigliani Forum); 21 marzo - Torino (Inalpi Arena); 28 marzo - Padova (Kioene Arena); 3 aprile - Bari (Palaflorio); 5 aprile - Ancona (Palaprometeo); 10 aprile - Messina (Palarescifina); 12 aprile - Eboli (Palasele); 16 aprile - Milano (Unipol Forum).

ARGOMENTI spettacoli, comunicato stampa

da **WINX Club/Teenage Dream**

Ritaglio stampa ad uso esclusivo del destinatario, non riproducibile.

095047

Torna all'articolo

TRICOMEDIT
Dal 1973 Medicina e Chirurgia tricologica
H-FT
TRAPIANTO CAPELLI
CON METODO TURCO IN ITALIA
MASSIMA DENSITÀ

Questo è un comunicato stampa pubblicato il 25-02-2025 alle 12:17 sul giornale del 26 febbraio 2025 - 33 letture

SHORT LINK:
https://vivere.me/flk

Commenti

vivere sicilia
QUOTIDIANI ONLINE PER LA TUA CITTÀ

Mafia e politica, 19 arresti nel Catanese: tra loro il...

Forum Palermo-Milano, Schifani: "Confronto fra città...

vivere italia
QUOTIDIANI ONLINE PER LA TUA CITTÀ

Trump, primo 'no' a Musk: "Non rispondete alla sua...

Ucraina, Ue cerca unità su aiuti a Kiev e vara altre sanzioni...

Ritaglio stampa ad uso esclusivo del destinatario, non riproducibile.

095047

www.ecostampa.it

Winx Club: partito il tour "Teenage Dream 2025". Il 16 aprile all'Unipol Forum di Milano

"Teenage Dream". Venerdì 21 febbraio, è ufficialmente partito il tour "Teenage Dream 2025" del Winx Club. La prima tappa è stata il Modigliani Forum di Livorno. "Teenage Dream 2025" arriverà, presto, anche in Lombardia. Appuntamento il prossimo 16 aprile, a Milano, dentro l´accogliente Unipol Forum. La magia del Winx Club accompagnerà tutto il Teenage Dream 2025 , il tour dell´iconico evento nei palazzetti. Tour partito già il 21 febbraio dal Modigliani Forum di Livorno Il 16 aprile Winx Club arriverà a Milano esattamente all´Unipol Forum Un evento unico realizzato grazie alla collaborazione tra il Gruppo Rainbow e A1 Concerti , dedicato ai fan della saga evergreen nata dal genio visionario di Iginio Straffi che, anno dopo anno, continua a far sognare intere generazioni tra avventure, amori e amicizie indissolubili. Teenage Dream , l´evento che si caratterizza per la sua atmosfera di libertà, condivisione e inclusività dando priorità al canto e alla nostalgia, ospiterà un´esibizione esclusiva dedicata alle fate più amate della TV che farà vivere un´esperienza unica a tutti i partecipanti e ai fan della saga. Sul palco un´imperdibile esibizione dal vivo con le canzoni più amate tra cui Nel segno di Winx Enchantix Unica , accompagnate dal testo e dalle immagini del cartone animato. Un live ricco di emozioni, la cui caratteristica straordinaria sarà l´esperienza interattiva: poco prima dello spettacolo Winx Club verrà proiettato su maxischermo un QR-code, inquadrando il quale si potrà accedere alla feature interattiva che farà magicamente apparire le Winx in versione animata sul proprio smartphone. In questo modo gli spettatori potranno realizzare video e foto straordinarie che integreranno le animazioni fatate allo scenario sul palco. Inoltre, nei foyer dei palazzetti che ospiteranno il tour il pubblico avrà l´opportunità di scattare foto ricordo con le maxi-ali delle Winx A differenza dei tradizionali eventi, Teenage Dream si distingue per la formula che combina karaoke e intrattenimento interattivo, un vero e proprio party dove i partecipanti possono vivere esperienze condivise. In questo anno speciale per Winx Club , che celebra 21 anni di avventure, questo evento esclusivo per i fan anticipa la nuovissima serie in arrivo su Rai e Netflix : un reboot animato che celebra il ritorno alle origini della saga che ha affascinato milioni di fan in tutto il mondo, reimmaginata con uno stile inedito, con effetti speciali innovativi e un racconto avvincente. Prepariamoci a volare insieme alle Winx Queste le date italiane del tour 21 febbraio - Livorno (Modigliani Forum); 21 marzo - Torino (Inalpi Arena); 28 marzo - Padova (Kioene Arena); 3 aprile - Bari (Palaflorio); 5 aprile - Ancona (Palaprometeo); 10 aprile - Messina (Palarescifina); 12 aprile - Eboli (Palasele); 16 aprile - Milano (Unipol Forum). Questo è un comunicato stampa pubblicato il 25-02-2025 alle 12:17 sul giornale del 26 febbraio 2025 33 letture Commenti

Ritaglio stampa ad uso esclusivo del destinatario, non riproducibile.

095047

vivere sondrio
IL QUOTIDIANO DELLA CITTÀ E DEL TERRITORIO
Pelle secca e screpolata? Chiama ora: 337 645768
Reladol

COMUNICATO STAMPA

Winx Club: partito il tour "Teenage Dream 2025". Il 16 aprile all'Unipol Forum di Milano

25.02.2025 - h 12:17 2' di lettura 10

"Teenage Dream". Venerdì 21 febbraio, è ufficialmente partito il tour "Teenage Dream 2025" del Winx Club. La prima tappa è stata il Modigliani Forum di Livorno. "Teenage Dream 2025" arriverà, presto, anche in Lombardia. Appuntamento il prossimo 16 aprile, a Milano, dentro l'accogliente Unipol Forum.

La magia del Winx Club accompagnerà tutto **il Teenage Dream 2025**, il tour dell'iconico evento nei palazzetti. **Tour partito già il 21 febbraio dal Modigliani Forum di Livorno**. **Il 16 aprile Winx Club arriverà a Milano**, **esattamente all'Unipol Forum**.

vivere lombardia
QUOTIDIANI ONLINE PER LA TUA CITTÀ

Tazio Nuvolari e Giacomo Agostini: il motociclismo e le sue...
9

Traffico internazionale di droga, 12 arresti tra Lombardia,...
9

MILANO SILENT: ritorna il cinema muto con la musica dal vivo...
10

BiM: il 24 febbraio presentata la Fondazione Bicocca. Il 14...
10

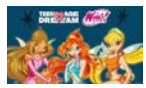
Winx Club: partito il tour "Teenage Dream 2025". Il 16 aprile...
10

"Affetto, preghiera, attesa di notizie": la preoccupazione...
13

vivere italia
QUOTIDIANI ONLINE PER LA TUA CITTÀ

Sondaggio, Fratelli d'Italia sopra il 30%. Pd giù e M5S sale
0

Royal family al completo per il Giorno della Vittoria in Europa: l'evento a maggio
31

Ritaglio stampa ad uso esclusivo del destinatario, non riproducibile.

095047

www.ecostampa.it

Un evento unico realizzato grazie alla collaborazione tra **il Gruppo Rainbow e A1 Concerti**, dedicato ai fan della saga evergreen nata dal genio visionario di **Iginio Straffi** che, anno dopo anno, continua a far sognare intere generazioni tra avventure, amori e amicizie indissolubili. **Teenage Dream**, l'evento che si caratterizza per la sua atmosfera di libertà, condivisione e inclusività dando priorità al canto e alla nostalgia, ospiterà **un'esibizione esclusiva dedicata alle fate più amate della TV** che farà vivere un'esperienza unica a tutti i partecipanti e ai fan della saga. Sul palco un'imperdibile esibizione dal vivo con le canzoni più amate tra cui **Nel segno di Winx**, **Enchantix**, **Unica**, accompagnate dal testo e dalle immagini del cartone animato. Un live ricco di emozioni, la cui caratteristica straordinaria sarà l'esperienza interattiva: poco prima dello spettacolo **Winx Club** verrà proiettato su maxischermo un QR-code, inquadrando il quale si potrà accedere alla feature interattiva che farà magicamente apparire **le Winx** in versione animata sul proprio smartphone. In questo modo gli spettatori potranno realizzare video e foto straordinarie che integreranno le animazioni fatate allo scenario sul palco. Inoltre, nei foyer dei palazzetti che ospiteranno il tour il pubblico avrà l'opportunità di scattare foto ricordo con **le maxi-ali delle Winx**.

A differenza dei tradizionali eventi, **Teenage Dream** si distingue per la formula che combina karaoke e intrattenimento interattivo, un vero e proprio party dove i partecipanti possono vivere esperienze condivise. In questo anno speciale per **Winx Club**, che celebra 21 anni di avventure, questo evento esclusivo per **i fan anticipa la nuovissima serie in arrivo su Rai e Netflix**: un reboot animato che celebra il ritorno alle origini della saga che ha affascinato milioni di fan in tutto il mondo, reimmaginata con uno stile inedito, con effetti speciali innovativi e un racconto avvincente. **Prepariamoci a volare insieme alle Winx**!

Queste le date italiane del tour

21 febbraio - Livorno (Modigliani Forum); 21 marzo - Torino (Inalpi Arena); 28 marzo - Padova (Kioene Arena); 3 aprile - Bari (Palaflorio); 5 aprile - Ancona (Palaprometeo); 10 aprile - Messina (Palarescifina); 12 aprile - Eboli (Palasele); 16 aprile - Milano (Unipol Forum).

ARGOMENTI spettacoli, comunicato stampa

da **WINX Club/Teenage Dream**

Francia, arrestata ragazza americana che ha gettato dalla finestra il figlio appena nato
34

Special Olympics, accesa la torcia a Palazzo Pirelli. Fontana: "Momento di inclusione"
39

I 3 Articoli più letti della settimana

Ritaglio stampa ad uso esclusivo del destinatario, non riproducibile.

095047

Torna all'articolo

Questo è un comunicato stampa pubblicato il 25-02-2025 alle 12:17 sul giornale del 26 febbraio 2025 - 10 letture

SHORT LINK:
https://vivere.me/flk

Commenti

vivere sondrio
IL QUOTIDIANO DELLA CITTÀ E DEL TERRITORIO

Leggi tutti...

vivere lombardia
QUOTIDIANI ONLINE PER LA TUA CITTÀ

Consiglio Regionale: in Commissione Sociale presentata una...

Autismo: da Milano al resto della Lombardia, è autistico 1...

Ritaglio stampa ad uso esclusivo del destinatario, non riproducibile.

095047

COMUNICATO STAMPA

Winx Club: partito il tour "Teenage Dream 2025". Il 16 aprile all'Unipol Forum di Milano

25.02.2025 - h 12:17 2' di lettura 33

"Teenage Dream". Venerdì 21 febbraio, è ufficialmente partito il tour "Teenage Dream 2025" del Winx Club. La prima tappa è stata il Modigliani Forum di Livorno. "Teenage Dream 2025" arriverà, presto, anche in Lombardia. Appuntamento il prossimo 16 aprile, a Milano, dentro l'accogliente Unipol Forum.

La magia del Winx Club accompagnerà tutto **il Teenage Dream 2025**, il tour dell'iconico evento nei palazzetti. **Tour partito già il 21 febbraio dal Modigliani Forum di Livorno**. **Il 16 aprile Winx Club arriverà a Milano**, **esattamente all'Unipol Forum**.

vivere molise
QUOTIDIANI ONLINE PER LA TUA CITTÀ

vivere italia
QUOTIDIANI ONLINE PER LA TUA CITTÀ

Volvo, 'Reagire alla violenza': Volvo Trucks e Volvo Penta contro la violenza di genere
1

Winx Club: partito il tour "Teenage Dream 2025". Il 16 aprile all'Unipol Forum di Milano
0

Papa Francesco, uso antibiotici necessario: qual è il rischio
102

Amiloidosi da transtiretina e cardiomiopatia, ok Ue a nuova terapia
111

I 3 Articoli più letti della settimana

Ritaglio stampa ad uso esclusivo del destinatario, non riproducibile.

095047

www.ecostampa.it

Un evento unico realizzato grazie alla collaborazione tra **il Gruppo Rainbow e A1 Concerti**, dedicato ai fan della saga evergreen nata dal genio visionario di **Iginio Straffi** che, anno dopo anno, continua a far sognare intere generazioni tra avventure, amori e amicizie indissolubili. **Teenage Dream**, l'evento che si caratterizza per la sua atmosfera di libertà, condivisione e inclusività dando priorità al canto e alla nostalgia, ospiterà **un'esibizione esclusiva dedicata alle fate più amate della TV** che farà vivere un'esperienza unica a tutti i partecipanti e ai fan della saga. Sul palco un'imperdibile esibizione dal vivo con le canzoni più amate tra cui **Nel segno di Winx**, **Enchantix**, **Unica**, accompagnate dal testo e dalle immagini del cartone animato. Un live ricco di emozioni, la cui caratteristica straordinaria sarà l'esperienza interattiva: poco prima dello spettacolo **Winx Club** verrà proiettato su maxischermo un QR-code, inquadrando il quale si potrà accedere alla feature interattiva che farà magicamente apparire **le Winx** in versione animata sul proprio smartphone. In questo modo gli spettatori potranno realizzare video e foto straordinarie che integreranno le animazioni fatate allo scenario sul palco. Inoltre, nei foyer dei palazzetti che ospiteranno il tour il pubblico avrà l'opportunità di scattare foto ricordo con **le maxi-ali delle Winx**.

A differenza dei tradizionali eventi, **Teenage Dream** si distingue per la formula che combina karaoke e intrattenimento interattivo, un vero e proprio party dove i partecipanti possono vivere esperienze condivise. In questo anno speciale per **Winx Club**, che celebra 21 anni di avventure, questo evento esclusivo per **i fan anticipa la nuovissima serie in arrivo su Rai e Netflix**: un reboot animato che celebra il ritorno alle origini della saga che ha affascinato milioni di fan in tutto il mondo, reimmaginata con uno stile inedito, con effetti speciali innovativi e un racconto avvincente. **Prepariamoci a volare insieme alle Winx**!

Queste le date italiane del tour

21 febbraio - Livorno (Modigliani Forum); 21 marzo - Torino (Inalpi Arena); 28 marzo - Padova (Kioene Arena); 3 aprile - Bari (Palaflorio); 5 aprile - Ancona (Palaprometeo); 10 aprile - Messina (Palarescifina); 12 aprile - Eboli (Palasele); 16 aprile - Milano (Unipol Forum).

ARGOMENTI spettacoli, comunicato stampa

da **WINX Club/Teenage Dream**

Torna all'articolo

Questo è un comunicato stampa pubblicato il 25-02-2025 alle 12:17 sul

Ritaglio stampa ad uso esclusivo del destinatario, non riproducibile.

095047

L'ECO DELLA STAMPA
LEADER IN MEDIA INTELLIGENCE

giornale del 26 febbraio 2025 - 33 letture

SHORT LINK:
https://vivere.me/flk

Commenti

vivere termoli
IL QUOTIDIANO DELLA CITTÀ E DEL TERRITORIO

Leggi tutti...

vivere molise
QUOTIDIANI ONLINE PER LA TUA CITTÀ

Leggi tutti...

vivere italia
QUOTIDIANI ONLINE PER LA TUA CITTÀ

Trump, primo 'no' a Musk: "Non rispondete alla sua...

Ucraina, Ue cerca unità su aiuti a Kiev e vara altre sanzioni...

'Conclave' trionfa ai Sag Awards, premiati anche Chalamet e...

Trump: "Europa ha prestato soldi a Ucraina". E Macron lo...

Leggi tutti...

Vivere Termoli, supplemento di Vivere Marche, testata edita da Vivere SRL. Direttore editoriale **Giulia Mancinelli**, direttore responsabile **Michele Pinto**.Registrazione presso il tribunale di Ancona n° 9 del 29 Agosto 2017. Iscrizione ROC 30223.
Redazione: Via Mamiani 26 Senigallia AN Tel. 071.7921452.
Informativa sulla Privacy.
Pubblicità: Pubblicelli 342.9343829.
Accedi | Pagina generata in 0.03 secondi

Ritaglio stampa ad uso esclusivo del destinatario, non riproducibile.

095047

vivere torino
IL QUOTIDIANO DELLA CITTÀ E DEL TERRITORIO

Top News Ultima Ora

Ritaglio stampa ad uso esclusivo del destinatario, non riproducibile.

095047

SEI IN > VIVERE TORINO > **SPETTACOLI**

COMUNICATO STAMPA

Winx Club: partito il tour "Teenage Dream 2025". Il 16 aprile all'Unipol Forum di Milano

25.02.2025 - h 12:17 | 2' di lettura | 33

"Teenage Dream". Venerdì 21 febbraio, è ufficialmente partito il tour "Teenage Dream 2025" del Winx Club. La prima tappa è stata il Modigliani Forum di Livorno. "Teenage Dream 2025" arriverà, presto, anche in Lombardia. Appuntamento il prossimo 16 aprile, a Milano, dentro l'accogliente Unipol Forum.

La magia del Winx Club accompagnerà tutto **il Teenage Dream 2025**, il tour dell'iconico evento nei palazzetti. **Tour partito già il 21 febbraio dal Modigliani Forum di Livorno**. **Il 16 aprile Winx Club arriverà a Milano**, **esattamente all'Unipol Forum**.

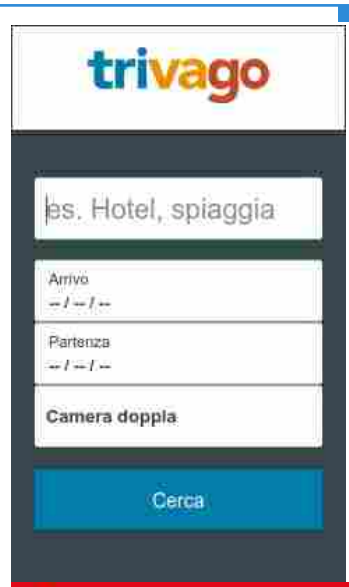

IL GIORNALE DI DOMANI

Padel e beach volley di Carnevale al Palavillage
8

Ritaglio stampa ad uso esclusivo del destinatario, non riproducibile.

095047

www.ecostampa.it

Un evento unico realizzato grazie alla collaborazione tra **il Gruppo Rainbow e A1 Concerti**, dedicato ai fan della saga evergreen nata dal genio visionario di **Iginio Straffi** che, anno dopo anno, continua a far sognare intere generazioni tra avventure, amori e amicizie indissolubili. **Teenage Dream**, l'evento che si caratterizza per la sua atmosfera di libertà, condivisione e inclusività dando priorità al canto e alla nostalgia, ospiterà **un'esibizione esclusiva dedicata alle fate più amate della TV** che farà vivere un'esperienza unica a tutti i partecipanti e ai fan della saga. Sul palco un'imperdibile esibizione dal vivo con le canzoni più amate tra cui **Nel segno di Winx**, **Enchantix**, **Unica**, accompagnate dal testo e dalle immagini del cartone animato. Un live ricco di emozioni, la cui caratteristica straordinaria sarà l'esperienza interattiva: poco prima dello spettacolo **Winx Club** verrà proiettato su maxischermo un QR-code, inquadrando il quale si potrà accedere alla feature interattiva che farà magicamente apparire **le Winx** in versione animata sul proprio smartphone. In questo modo gli spettatori potranno realizzare video e foto straordinarie che integreranno le animazioni fatate allo scenario sul palco. Inoltre, nei foyer dei palazzetti che ospiteranno il tour il pubblico avrà l'opportunità di scattare foto ricordo con **le maxi-ali delle Winx**.

A differenza dei tradizionali eventi, **Teenage Dream** si distingue per la formula che combina karaoke e intrattenimento interattivo, un vero e proprio party dove i partecipanti possono vivere esperienze condivise. In questo anno speciale per **Winx Club**, che celebra 21 anni di avventure, questo evento esclusivo per **i fan anticipa la nuovissima serie in arrivo su Rai e Netflix**: un reboot animato che celebra il ritorno alle origini della saga che ha affascinato milioni di fan in tutto il mondo, reimmaginata con uno stile inedito, con effetti speciali innovativi e un racconto avvincente. **Prepariamoci a volare insieme alle Winx**!

Queste le date italiane del tour

21 febbraio - Livorno (Modigliani Forum); 21 marzo - Torino (Inalpi Arena); 28 marzo - Padova (Kioene Arena); 3 aprile - Bari (Palaflorio); 5 aprile - Ancona (Palaprometeo); 10 aprile - Messina (Palarescifina); 12 aprile - Eboli (Palasele); 16 aprile - Milano (Unipol Forum).

ARGOMENTI spettacoli, comunicato stampa

da **WINX Club/Teenage Dream**

Torino: Tavolo Lear, Regione Piemonte conferma il proprio...
15

Omegna: Edoardo Prati al Sociale, mercoledì 26 febbraio
13

SP51 delle Quarne, pulizia straordinaria grazie alle Squadre...
13

Carnevale di Carmagnola: il 26 febbraio e il 4 marzo con...
19

vivere italia
QUOTIDIANI ONLINE PER LA TUA CITTÀ

Volvo, 'Reagire alla violenza': Volvo Trucks

Ritaglio stampa ad uso esclusivo del destinatario, non riproducibile.

095047

Torna all'articolo

Questo è un comunicato stampa pubblicato il 25-02-2025 alle 12:17 sul giornale del 26 febbraio 2025 - 33 letture

SHORT LINK:
https://vivere.me/flk

e Volvo Penta contro la violenza di genere
1

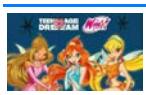
Winx Club: partito il tour "Teenage Dream 2025". Il 16 aprile all'Unipol Forum di Milano
0

Papa Francesco, uso antibiotici necessario: qual è il rischio
102

Amiloidosi da transtiretina e cardiomiopatia, ok Ue a nuova terapia
111

I 3 Articoli più letti della settimana

Bobbio, Montalcini e Angela uniti dalla passione per Bach:...
33

Ancora insetti nei piatti delle mense scolastiche torinesi
29

Salone del Vino di Torino: 'La Cantina è...
28

Ritaglio stampa ad uso esclusivo del destinatario, non riproducibile.

095047

www.ecostampa.it

Commenti

vivere torino
IL QUOTIDIANO DELLA CITTÀ E DEL TERRITORIO

Dopo vent'anni cambia il regolamento rifiuti della...

La Mole colorata di viola contro il papilloma virus

A Palazzo Paesana la mostra "Nobili collezioni per la...

CioccolaTò per Candiolo, a sostegno della cura e della...

Teatro Regio, dal 28 febbraio all'11 marzo è di scena...

Giovedìscienza: Alzheimer, perchè non abbiamo ancora una...

Tavolo Lear, Regione Piemonte conferma il proprio sostegno ai...

Ippodromo di Vinovo: mercoledì 26 prima Tris Quartè Quintè...

Avevano rapinato un uomo vicino alla stazione ferroviaria, 6...

Tari 2025, definite scadenze, modalità di versamento e...

Leggi tutti...

logoEV

Torino: Tavolo Lear, Regione Piemonte conferma il proprio...

SP51 delle Quarne, pulizia straordinaria grazie alle Squadre...

Omegna: Edoardo Prati al Sociale, mercoledì 26 febbraio

Leggi tutti...

vivere italia
QUOTIDIANI ONLINE PER LA TUA CITTÀ

Trump, primo 'no' a Musk: "Non rispondete alla sua...

Ucraina, Ue cerca unità su aiuti a Kiev e vara altre sanzioni...

'Conclave' trionfa ai Sag Awards, premiati anche Chalamet e...

Trump: "Europa ha prestato soldi a Ucraina". E Macron lo...

Ritaglio stampa ad uso esclusivo del destinatario, non riproducibile.

095047

Cerca

vivere trentino alto adige
QUOTIDIANI ONLINE PER LA TUA CITTÀ

Pelle secca e screpolata?
Chiama ora: 337 645768
Reladol

COMUNICATO STAMPA

Winx Club: partito il tour "Teenage Dream 2025". Il 16 aprile all'Unipol Forum di Milano

25.02.2025 - h 12:17

"Teenage Dream". Venerdì 21 febbraio, è ufficialmente partito il tour "Teenage Dream 2025" del Winx Club. La prima tappa è stata il Modigliani Forum di Livorno. "Teenage Dream 2025" arriverà, presto, anche in Lombardia. Appuntamento il prossimo 16 aprile, a Milano, dentro l'accogliente Unipol Forum.

La magia del Winx Club accompagnerà tutto **il Teenage Dream 2025**, il tour dell'iconico evento nei palazzetti. **Tour partito già il 21 febbraio dal Modigliani Forum di Livorno**. **Il 16 aprile Winx Club arriverà a Milano, esattamente all'Unipol Forum**.

Un evento unico realizzato grazie alla collaborazione tra **il Gruppo Rainbow e A1 Concerti**, dedicato ai fan della saga evergreen nata dal genio visionario di **Iginio Straffi** che, anno dopo anno, continua a far sognare intere generazioni tra avventure,

vivere italia
QUOTIDIANI ONLINE PER LA TUA CITTÀ

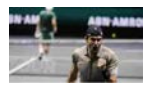
Berrettini-Monfils: orario, precedenti e dove vedere il match
26

Nautica, Tar Campania accoglie ricorso Confindustria Nautica e imprese charter
29

Prato, 22enne uccide la madre a coltellate e poi incendia la casa
112

Inter-Lazio: orario, probabili formazioni e dove vederla in tv
114

I 3 Articoli più letti della settimana

Evasione fiscale sul Superbonus, sequestri per 15,6 milioni
11

Trento: sequestrati 16,5 kg di hashish e contanti, arrestati...
11

Bolzano: Sequestrati 35 kg. di prodotti ittici surgelati...
10

Ritaglio stampa ad uso esclusivo del destinatario, non riproducibile.

095047

amori e amicizie indissolubili. **Teenage Dream**, l'evento che si caratterizza per la sua atmosfera di libertà, condivisione e inclusività dando priorità al canto e alla nostalgia, ospiterà **un'esibizione esclusiva dedicata alle fate più amate della TV** che farà vivere un'esperienza unica a tutti i partecipanti e ai fan della saga. Sul palco un'imperdibile esibizione dal vivo con le canzoni più amate tra cui **Nel segno di Winx**, **Enchantix**, **Unica**, accompagnate dal testo e dalle immagini del cartone animato. Un live ricco di emozioni, la cui caratteristica straordinaria sarà l'esperienza interattiva: poco prima dello spettacolo **Winx Club** verrà proiettato su maxischermo un QR-code, inquadrando il quale si potrà accedere alla feature interattiva che farà magicamente apparire **le Winx** in versione animata sul proprio smartphone. In questo modo gli spettatori potranno realizzare video e foto straordinarie che integreranno le animazioni fatate allo scenario sul palco. Inoltre, nei foyer dei palazzetti che ospiteranno il tour il pubblico avrà l'opportunità di scattare foto ricordo con **le maxi-ali delle Winx**.

A differenza dei tradizionali eventi, **Teenage Dream** si distingue per la formula che combina karaoke e intrattenimento interattivo, un vero e proprio party dove i partecipanti possono vivere esperienze condivise. In questo anno speciale per **Winx Club**, che celebra 21 anni di avventure, questo evento esclusivo per **i fan anticipa la nuovissima serie in arrivo su Rai e Netflix**: un reboot animato che celebra il ritorno alle origini della saga che ha affascinato milioni di fan in tutto il mondo, reimmaginata con uno stile inedito, con effetti speciali innovativi e un racconto avvincente. **Prepariamoci a volare insieme alle Winx**!

Queste le date italiane del tour

21 febbraio - Livorno (Modigliani Forum); 21 marzo - Torino (Inalpi Arena); 28 marzo - Padova (Kioene Arena); 3 aprile - Bari (Palaflorio); 5 aprile - Ancona (Palaprometeo); 10 aprile - Messina (Palarescifina); 12 aprile - Eboli (Palasele); 16 aprile - Milano (Unipol Forum).

spettacoli, comunicato stampa

Torna all'articolo

Ritaglio stampa ad uso esclusivo del destinatario, non riproducibile.
095047

Questo è un comunicato stampa pubblicato il 25-02-2025 alle 12:17 sul giornale del 26 febbraio 2025 - 33 letture

SHORT LINK:
https://vivere.me/flkh

Commenti

vivere trentino alto adige
QUOTIDIANI ONLINE PER LA TUA CITTÀ

Bolzano: Sequestrati 35 kg. di prodotti ittici surgelati...

Leggi tutti...

vivere italia
QUOTIDIANI ONLINE PER LA TUA CITTÀ

Trump, primo 'no' a Musk: "Non rispondete alla sua...

Ucraina, Ue cerca unità su aiuti a Kiev e vara altre sanzioni...

'Conclave' trionfa ai Sag Awards, premiati anche Chalamet e...

Trump: "Europa ha prestato soldi a Ucraina". E Macron lo...

Leggi tutti...

Vivere Trentino - Alto Adige, supplemento di Vivere Marche, testata edita da Vivere SRL. Direttore editoriale **Giulia Mancinelli**, direttore responsabile **Michele Pinto**.Registrazione presso il tribunale di Ancona n° 9 del 29 Agosto 2017. Iscrizione ROC 30223.
Redazione: Via Mamiani 26 Senigallia AN Tel. 071.7921452.
Informativa sulla Privacy.
Pubblicità: Pubblicelli 342.9343829.
Accedi | Pagina generata in 0.02 secondi

Ritaglio stampa ad uso esclusivo del destinatario, non riproducibile.

095047

COMUNICATO STAMPA

Winx Club: partito il tour "Teenage Dream 2025". Il 16 aprile all'Unipol Forum di Milano

25.02.2025 - h 12:17 2' di lettura 33

"Teenage Dream". Venerdì 21 febbraio, è ufficialmente partito il tour "Teenage Dream 2025" del Winx Club. La prima tappa è stata il Modigliani Forum di Livorno. "Teenage Dream 2025" arriverà, presto, anche in Lombardia. Appuntamento il prossimo 16 aprile, a Milano, dentro l'accogliente Unipol Forum.

La magia del Winx Club accompagnerà tutto **il Teenage Dream 2025**, il tour dell'iconico evento nei palazzetti. **Tour partito già il 21 febbraio dal Modigliani Forum di Livorno**. **Il 16 aprile Winx Club arriverà a Milano**, **esattamente all'Unipol Forum**.

vivere veneto
QUOTIDIANI ONLINE PER LA TUA CITTÀ

Incidente nel trevigiano: muore una bimba, ipotesi sorpasso...
10

Vicenza: Aumenta la visibilità del tuo brand con i cartelli...
4

vivere italia
QUOTIDIANI ONLINE PER LA TUA CITTÀ

Volvo, 'Reagire alla violenza': Volvo Trucks e Volvo Penta contro la violenza di genere
1

Winx Club: partito il tour "Teenage Dream 2025". Il 16 aprile all'Unipol Forum di Milano
0

Papa Francesco, uso antibiotici necessario: qual è il rischio
102

Amiloidosi da transtiretina e cardiomiopatia, ok Ue a nuova terapia
111

I 3 Articoli più letti della settimana

Ritaglio stampa ad uso esclusivo del destinatario, non riproducibile.

095047

www.ecostampa.it

Morta una bambina di 4 anni in un incidente sulla SS51...
93

Si chiamava Afra Dilshad la bambina di 4 anni morta nell'...
57

La nerboruta Igbokwe Chidinma nigeriana di Conegliano, in...
51

Un evento unico realizzato grazie alla collaborazione tra **il Gruppo Rainbow e A1 Concerti**, dedicato ai fan della saga evergreen nata dal genio visionario di **Iginio Straffi** che, anno dopo anno, continua a far sognare intere generazioni tra avventure, amori e amicizie indissolubili. **Teenage Dream**, l'evento che si caratterizza per la sua atmosfera di libertà, condivisione e inclusività dando priorità al canto e alla nostalgia, ospiterà **un'esibizione esclusiva dedicata alle fate più amate della TV** che farà vivere un'esperienza unica a tutti i partecipanti e ai fan della saga. Sul palco un'imperdibile esibizione dal vivo con le canzoni più amate tra cui **Nel segno di Winx**, **Enchantix**, **Unica**, accompagnate dal testo e dalle immagini del cartone animato. Un live ricco di emozioni, la cui caratteristica straordinaria sarà l'esperienza interattiva: poco prima dello spettacolo **Winx Club** verrà proiettato su maxischermo un QR-code, inquadrando il quale si potrà accedere alla feature interattiva che farà magicamente apparire **le Winx** in versione animata sul proprio smartphone. In questo modo gli spettatori potranno realizzare video e foto straordinarie che integreranno le animazioni fatate allo scenario sul palco. Inoltre, nei foyer dei palazzetti che ospiteranno il tour il pubblico avrà l'opportunità di scattare foto ricordo con **le maxi-ali delle Winx**.

A differenza dei tradizionali eventi, **Teenage Dream** si distingue per la formula che combina karaoke e intrattenimento interattivo, un vero e proprio party dove i partecipanti possono vivere esperienze condivise. In questo anno speciale per **Winx Club**, che celebra 21 anni di avventure, questo evento esclusivo per **i fan anticipa la nuovissima serie in arrivo su Rai e Netflix**: un reboot animato che celebra il ritorno alle origini della saga che ha affascinato milioni di fan in tutto il mondo, reimmaginata con uno stile inedito, con effetti speciali innovativi e un racconto avvincente. **Prepariamoci a volare insieme alle Winx**!

Queste le date italiane del tour

21 febbraio - Livorno (Modigliani Forum); 21 marzo - Torino (Inalpi Arena); 28 marzo - Padova (Kioene Arena); 3 aprile - Bari (Palaflorio); 5 aprile - Ancona (Palaprometeo); 10 aprile - Messina (Palarescifina); 12 aprile - Eboli (Palasele); 16 aprile - Milano (Unipol Forum).

ARGOMENTI spettacoli, comunicato stampa

da **WINX Club/Teenage Dream**

Torna all'articolo

Questo è un comunicato stampa pubblicato il 25-02-2025 alle 12:17 sul

Ritaglio stampa ad uso esclusivo del destinatario, non riproducibile.

095047

giornale del 26 febbraio 2025 - 33 letture

SHORT LINK:
https://vivere.me/flk

Commenti

vivere treviso
IL QUOTIDIANO DELLA CITTÀ E DEL TERRITORIO

"Io sono un pò matto e tu ?", al Careni di Pieve di Soligo...

Leggi tutti...

vivere veneto
QUOTIDIANI ONLINE PER LA TUA CITTÀ

Leggi tutti...

vivere italia
QUOTIDIANI ONLINE PER LA TUA CITTÀ

Trump, primo 'no' a Musk: "Non rispondete alla sua...

Ucraina, Ue cerca unità su aiuti a Kiev e vara altre sanzioni...

'Conclave' trionfa ai Sag Awards, premiati anche Chalamet e...

Trump: "Europa ha prestato soldi a Ucraina". E Macron lo...

Leggi tutti...

Vivere Treviso, testata di Vivere srl, edita da Gianpaolo Quadrelli. Direttore responsabile **Michele Pinto**. Registrazione presso il tribunale di Treviso n° 320 del 6 Dicembre 2023.
Redazione: Viale Friuli 6a, Conegliano (TV)
Informativa sulla Privacy. Pubblicità 391.7688812
RSS: https://www.viveretreviso.it/rss/127/rss.xml.
Accedi | Pagina generata in 0.02 secondi

Ritaglio stampa ad uso esclusivo del destinatario, non riproducibile.

095047

VIVERETRIESTE.IT

www.ecostampa.it

Winx Club: partito il tour "Teenage Dream 2025". Il 16 aprile all'Unipol Forum di Milano

"Teenage Dream". Venerdì 21 febbraio, è ufficialmente partito il tour "Teenage Dream 2025" del Winx Club. La prima tappa è stata il Modigliani Forum di Livorno. "Teenage Dream 2025" arriverà, presto, anche in Lombardia. Appuntamento il prossimo 16 aprile, a Milano, dentro l´accogliente Unipol Forum. La magia del Winx Club accompagnerà tutto il Teenage Dream 2025 , il tour dell´iconico evento nei palazzetti. Tour partito già il 21 febbraio dal Modigliani Forum di Livorno Il 16 aprile Winx Club arriverà a Milano esattamente all´Unipol Forum Un evento unico realizzato grazie alla collaborazione tra il Gruppo Rainbow e A1 Concerti , dedicato ai fan della saga evergreen nata dal genio visionario di Iginio Straffi che, anno dopo anno, continua a far sognare intere generazioni tra avventure, amori e amicizie indissolubili. Teenage Dream , l´evento che si caratterizza per la sua atmosfera di libertà, condivisione e inclusività dando priorità al canto e alla nostalgia, ospiterà un´esibizione esclusiva dedicata alle fate più amate della TV che farà vivere un´esperienza unica a tutti i partecipanti e ai fan della saga. Sul palco un´imperdibile esibizione dal vivo con le canzoni più amate tra cui Nel segno di Winx Enchantix Unica , accompagnate dal testo e dalle immagini del cartone animato. Un live ricco di emozioni, la cui caratteristica straordinaria sarà l´esperienza interattiva: poco prima dello spettacolo Winx Club verrà proiettato su maxischermo un QR-code, inquadrando il quale si potrà accedere alla feature interattiva che farà magicamente apparire le Winx in versione animata sul proprio smartphone. In questo modo gli spettatori potranno realizzare video e foto straordinarie che integreranno le animazioni fatate allo scenario sul palco. Inoltre, nei foyer dei palazzetti che ospiteranno il tour il pubblico avrà l´opportunità di scattare foto ricordo con le maxi-ali delle Winx A differenza dei tradizionali eventi, Teenage Dream si distingue per la formula che combina karaoke e intrattenimento interattivo, un vero e proprio party dove i partecipanti possono vivere esperienze condivise. In questo anno speciale per Winx Club , che celebra 21 anni di avventure, questo evento esclusivo per i fan anticipa la nuovissima serie in arrivo su Rai e Netflix : un reboot animato che celebra il ritorno alle origini della saga che ha affascinato milioni di fan in tutto il mondo, reimmaginata con uno stile inedito, con effetti speciali innovativi e un racconto avvincente. Prepariamoci a volare insieme alle Winx Queste le date italiane del tour 21 febbraio - Livorno (Modigliani Forum); 21 marzo - Torino (Inalpi Arena); 28 marzo - Padova (Kioene Arena); 3 aprile - Bari (Palaflorio); 5 aprile - Ancona (Palaprometeo); 10 aprile - Messina (Palarescifina); 12 aprile - Eboli (Palasele); 16 aprile - Milano (Unipol Forum). Questo è un comunicato stampa pubblicato il 25-02-2025 alle 12:17 sul giornale del 26 febbraio 2025 0 letture Commenti

Ritaglio stampa ad uso esclusivo del destinatario, non riproducibile.

095047

Urbino Pesaro Fano Senigallia Jesi Fabriano Ancona Osimo Camerino Macerata Recanati Civitanova Fermo Ascoli San Benedetto Marche Italia Altri
Cerca

vivere urbino
IL QUOTIDIANO DELLA CITTÀ E DEL TERRITORIO

LE NOTIZIE DA URBINO E DALL'ENTROTERRA DIRETTAMENTE SUL TUO SMARTPHONE
vivere urbino 371.4499877
WhatsApp

Top News
Ultima Ora

Attualità Cronaca Cultura Economia Lavoro Politica Spettacoli Sport Notizie Regali Meteo Contatti

Winx Club: partito il tour "Teenage Dream 2025". Il 16 aprile all'Unipol Forum di Milano

2' di lettura Vivere Senigallia 25/02/2025 - "Teenage Dream". Venerdì 21 febbraio, è ufficialmente partito il tour "Teenage Dream 2025" del Winx Club. La prima tappa è stata il Modigliani Forum di Livorno. "Teenage Dream 2025" arriverà, presto, anche in Lombardia. Appuntamento il prossimo 16 aprile, a Milano, dentro l'accogliente Unipol Forum.

La magia del Winx Club accompagnerà tutto **il Teenage Dream 2025**, il tour dell'iconico evento nei palazzetti. **Tour partito già il 21 febbraio dal Modigliani Forum di Livorno**. **Il 16 aprile Winx Club arriverà a Milano, esattamente all'Unipol Forum**.

Un evento unico realizzato grazie alla collaborazione tra **il Gruppo Rainbow e A1 Concerti**, dedicato ai fan della saga evergreen nata dal genio visionario di **Iginio Straffi** che, anno dopo anno, continua a far sognare intere generazioni tra avventure, amori e amicizie indissolubili. **Teenage Dream**, l'evento che si caratterizza per la sua atmosfera di libertà, condivisione e inclusività dando priorità al canto e alla nostalgia, ospiterà **un'esibizione esclusiva dedicata alle fate più amate della TV** che farà vivere un'esperienza unica a tutti i partecipanti e ai fan della saga. Sul palco un'imperdibile esibizione dal vivo con le canzoni più amate tra cui **Nel segno di Winx**, **Enchantix**, **Unica**, accompagnate dal testo e dalle immagini del cartone animato. Un live ricco di emozioni, la cui caratteristica straordinaria sarà l'esperienza interattiva: poco prima dello spettacolo **Winx Club** verrà proiettato su maxischermo un QR-code, inquadrando il quale si potrà accedere alla feature interattiva che farà magicamente apparire **le Winx** in versione animata sul proprio smartphone. In questo modo gli spettatori potranno realizzare video e foto straordinarie che integreranno le animazioni fatate allo scenario sul palco. Inoltre, nei foyer dei palazzetti che ospiteranno il tour il pubblico avrà l'opportunità di scattare foto ricordo con **le maxi-ali delle Winx**.

A differenza dei tradizionali eventi, **Teenage Dream** si distingue per la formula che combina karaoke e intrattenimento interattivo, un vero e proprio party dove i

Elezioni Comunali Urbino 2024
LE NOTIZIE DA URBINO E DALLE MARCHE SUL TUO SMARTPHONE 371.4499877
URBINO E LE MARCHE IN TEMPO REALE ISCRIVITI AL CANALE TELEGRAM
webcam urbino
Vivere Urbino 4758 follower
Segui la Pagina
Vivere Marche 8053 follower
Segui la Pagina
Condividi
Segui @vivereurbino

Ritaglio stampa ad uso esclusivo del destinatario, non riproducibile.
095047

www.ecostampa.it

partecipanti possono vivere esperienze condivise. In questo anno speciale per **Winx Club**, che celebra 21 anni di avventure, questo evento esclusivo per **i fan anticipa la nuovissima serie in arrivo su Rai e Netflix**: un reboot animato che celebra il ritorno alle origini della saga che ha affascinato milioni di fan in tutto il mondo, reimmaginata con uno stile inedito, con effetti speciali innovativi e un racconto avvincente. **Prepariamoci a volare insieme alle Winx**!

Queste le date italiane del tour

21 febbraio - Livorno (Modigliani Forum); 21 marzo - Torino (Inalpi Arena); 28 marzo - Padova (Kioene Arena); 3 aprile - Bari (Palaflorio); 5 aprile - Ancona (Palaprometeo); 10 aprile - Messina (Palarescifina); 12 aprile - Eboli (Palasele); 16 aprile - Milano (Unipol Forum).

da **WINX Club/Teenage Dream**

Torna all'articolo

Questo è un comunicato stampa pubblicato il 25-02-2025 alle 12:17 sul giornale del 26 febbraio 2025 - 78 letture

In questo articolo si parla di spettacoli, comunicato stampa

Questo articolo è stato pubblicato originariamente qui: flkh-19

L'indirizzo breve è https://vivere.me/flkh-19

Gratis le notizie di Vivere Urbino nella tua e-mail!

Email:

Iscriviti

URBINO
Acqualagna
Apecchio
Borgo Pace
Cagli
Cantiano
Fermignano
Fossombrone
Frontone
Mercatello sul Metauro
Peglio
Piobbico
Sant'Angelo in Vado
Serra Sant'Abbondio
Urbania

Sicurezza negli esercizi pubblici, confronto in Prefettura su nuove linee guida e videosorveglianza

TeatrOltre: Eva Robin's, Noemi Apuzzo e Matilde Vigna in 'Le serve'

Il Gruppo Scout Pesaro 4 celebra i 50 anni di attività con un indimenticabile weekend di festa

Gino Cecchetin ospite al Liceo Nolfi-Apolloni per un incontro sul tema della violenza di genere

Il carro del Carnevale di Fano 2025 dedicato a Jannik Sinner diventa virale su media e social

San Lorenzo in Campo: venerdì in scena "La Strage di Serramaggio"

Osimo: La 100 km. della Riviera del Conero

Ritaglio stampa ad uso esclusivo del destinatario, non riproducibile.

095047

Pelle secca e screpolata?
Chiama ora: 337 645768
Reladol

COMUNICATO STAMPA

Winx Club: partito il tour "Teenage Dream 2025". Il 16 aprile all'Unipol Forum di Milano

25.02.2025 - h 12:17 2' di lettura 0

"Teenage Dream". Venerdì 21 febbraio, è ufficialmente partito il tour "Teenage Dream 2025" del Winx Club. La prima tappa è stata il Modigliani Forum di Livorno. "Teenage Dream 2025" arriverà, presto, anche in Lombardia. Appuntamento il prossimo 16 aprile, a Milano, dentro l'accogliente Unipol Forum.

La magia del Winx Club accompagnerà tutto **il Teenage Dream 2025**, il tour dell'iconico evento nei palazzetti. **Tour partito già il 21 febbraio dal Modigliani Forum di Livorno**. **Il 16 aprile Winx Club arriverà a Milano**, **esattamente all'Unipol Forum**.

vivere lombardia
QUOTIDIANI ONLINE PER LA TUA CITTÀ

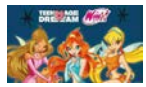
Winx Club: partito il tour "Teenage Dream 2025". Il 16 aprile...
0

"Affetto, preghiera, attesa di notizie": la preoccupazione...
9

Legnano (MI): scontro ad un incrocio. Auto Polizia locale si...
9

Pioltello: Pioltello tappa del Giro HandBike edizione 2025
4

Consiglio Regionale: in Commissione Sociale presentata una...
12

Consiglio Regionale: premiata la nuotatrice "speciale"...
11

vivere italia
QUOTIDIANI ONLINE PER LA TUA CITTÀ

Volvo, 'Reagire alla violenza': Volvo Trucks e Volvo Penta contro la violenza di genere
0

Winx Club: partito il tour "Teenage Dream 2025". Il 16 aprile all'Unipol Forum di Milano
0

Ritaglio stampa ad uso esclusivo del destinatario, non riproducibile.

095047

www.ecostampa.it

Un evento unico realizzato grazie alla collaborazione tra **il Gruppo Rainbow e A1 Concerti**, dedicato ai fan della saga evergreen nata dal genio visionario di **Iginio Straffi** che, anno dopo anno, continua a far sognare intere generazioni tra avventure, amori e amicizie indissolubili. **Teenage Dream**, l'evento che si caratterizza per la sua atmosfera di libertà, condivisione e inclusività dando priorità al canto e alla nostalgia, ospiterà **un'esibizione esclusiva dedicata alle fate più amate della TV** che farà vivere un'esperienza unica a tutti i partecipanti e ai fan della saga. Sul palco un'imperdibile esibizione dal vivo con le canzoni più amate tra cui **Nel segno di Winx**, **Enchantix**, **Unica**, accompagnate dal testo e dalle immagini del cartone animato. Un live ricco di emozioni, la cui caratteristica straordinaria sarà l'esperienza interattiva: poco prima dello spettacolo **Winx Club** verrà proiettato su maxischermo un QR-code, inquadrando il quale si potrà accedere alla feature interattiva che farà magicamente apparire **le Winx** in versione animata sul proprio smartphone. In questo modo gli spettatori potranno realizzare video e foto straordinarie che integreranno le animazioni fatate allo scenario sul palco. Inoltre, nei foyer dei palazzetti che ospiteranno il tour il pubblico avrà l'opportunità di scattare foto ricordo con **le maxi-ali delle Winx**.

A differenza dei tradizionali eventi, **Teenage Dream** si distingue per la formula che combina karaoke e intrattenimento interattivo, un vero e proprio party dove i partecipanti possono vivere esperienze condivise. In questo anno speciale per **Winx Club**, che celebra 21 anni di avventure, questo evento esclusivo per **i fan anticipa la nuovissima serie in arrivo su Rai e Netflix**: un reboot animato che celebra il ritorno alle origini della saga che ha affascinato milioni di fan in tutto il mondo, reimmaginata con uno stile inedito, con effetti speciali innovativi e un racconto avvincente. **Prepariamoci a volare insieme alle Winx**!

Queste le date italiane del tour

21 febbraio - Livorno (Modigliani Forum); 21 marzo - Torino (Inalpi Arena); 28 marzo - Padova (Kioene Arena); 3 aprile - Bari (Palaflorio); 5 aprile - Ancona (Palaprometeo); 10 aprile - Messina (Palarescifina); 12 aprile - Eboli (Palasele); 16 aprile - Milano (Unipol Forum).

ARGOMENTI spettacoli, comunicato stampa

da **WINX Club/Teenage Dream**

Papa Francesco, uso antibiotici necessario: qual è il rischio
87

Amiloidosi da transtiretina e cardiomiopatia, ok Ue a nuova terapia
104

I 3 Articoli più letti della settimana

A Villa e Collezione Panza un incontro sull'arte di Arcangelo...
6

Ritaglio stampa ad uso esclusivo del destinatario, non riproducibile.

095047

Torna all'articolo

TRICOMEDIT
Dal 1973 Medicina e Chirurgia tricologica
H-FT
TRAPIANTO CAPELLI
CON METODO TURCO IN ITALIA
MASSIMA DENSITÀ

Questo è un comunicato stampa pubblicato il 25-02-2025 alle 12:17 sul giornale del 26 febbraio 2025 - 0 letture

SHORT LINK:
https://vivere.me/flk

Commenti

vivere varese
IL QUOTIDIANO DELLA CITTÀ E DEL TERRITORIO
Leggi tutti...

vivere lombardia
QUOTIDIANI ONLINE PER LA TUA CITTÀ

Consiglio Regionale: in Commissione Sociale presentata una...

Autismo: da Milano al resto della Lombardia, è autistico 1...

Ritaglio stampa ad uso esclusivo del destinatario, non riproducibile.

095047

Pelle secca e screpolata? Chiama ora: 337 645768 Reladol

COMUNICATO STAMPA

Winx Club: partito il tour "Teenage Dream 2025". Il 16 aprile all'Unipol Forum di Milano

25.02.2025 - h 12:17 2' di lettura 33

"Teenage Dream". Venerdì 21 febbraio, è ufficialmente partito il tour "Teenage Dream 2025" del Winx Club. La prima tappa è stata il Modigliani Forum di Livorno. "Teenage Dream 2025" arriverà, presto, anche in Lombardia. Appuntamento il prossimo 16 aprile, a Milano, dentro l'accogliente Unipol Forum.

La magia del Winx Club accompagnerà tutto **il Teenage Dream 2025**, il tour dell'iconico evento nei palazzetti. **Tour partito già il 21 febbraio dal Modigliani Forum di Livorno**. **Il 16 aprile Winx Club arriverà a Milano**, **esattamente all'Unipol Forum**.

vivere piemonte
QUOTIDIANI ONLINE PER LA TUA CITTÀ

Torino: Tavolo Lear, Regione Piemonte conferma il proprio...
15

Omegna: Edoardo Prati al Sociale, mercoledì 26 febbraio
13

SP51 delle Quarne, pulizia straordinaria grazie alle Squadre...
13

Carnevale di Carmagnola: il 26 febbraio e il 4 marzo con...
19

vivere italia
QUOTIDIANI ONLINE PER LA TUA CITTÀ

Volvo, 'Reagire alla violenza': Volvo Trucks e Volvo Penta contro la violenza di genere
1

Winx Club: partito il tour "Teenage Dream 2025". Il 16 aprile all'Unipol Forum di Milano
0

Papa Francesco, uso antibiotici necessario: qual è il rischio
102

Amiloidosi da transtiretina e cardiomiopatia, ok Ue a nuova terapia
111

Ritaglio stampa ad uso esclusivo del destinatario, non riproducibile.

095047

Un evento unico realizzato grazie alla collaborazione tra **il Gruppo Rainbow e A1 Concerti**, dedicato ai fan della saga evergreen nata dal genio visionario di **Iginio Straffi** che, anno dopo anno, continua a far sognare intere generazioni tra avventure, amori e amicizie indissolubili. **Teenage Dream**, l'evento che si caratterizza per la sua atmosfera di libertà, condivisione e inclusività dando priorità al canto e alla nostalgia, ospiterà **un'esibizione esclusiva dedicata alle fate più amate della TV** che farà vivere un'esperienza unica a tutti i partecipanti e ai fan della saga. Sul palco un'imperdibile esibizione dal vivo con le canzoni più amate tra cui **Nel segno di Winx**, **Enchantix**, **Unica**, accompagnate dal testo e dalle immagini del cartone animato. Un live ricco di emozioni, la cui caratteristica straordinaria sarà l'esperienza interattiva: poco prima dello spettacolo **Winx Club** verrà proiettato su maxischermo un QR-code, inquadrando il quale si potrà accedere alla feature interattiva che farà magicamente apparire **le Winx** in versione animata sul proprio smartphone. In questo modo gli spettatori potranno realizzare video e foto straordinarie che integreranno le animazioni fatate allo scenario sul palco. Inoltre, nei foyer dei palazzetti che ospiteranno il tour il pubblico avrà l'opportunità di scattare foto ricordo con **le maxi-ali delle Winx**.

A differenza dei tradizionali eventi, **Teenage Dream** si distingue per la formula che combina karaoke e intrattenimento interattivo, un vero e proprio party dove i partecipanti possono vivere esperienze condivise. In questo anno speciale per **Winx Club**, che celebra 21 anni di avventure, questo evento esclusivo per **i fan anticipa la nuovissima serie in arrivo su Rai e Netflix**: un reboot animato che celebra il ritorno alle origini della saga che ha affascinato milioni di fan in tutto il mondo, reimmaginata con uno stile inedito, con effetti speciali innovativi e un racconto avvincente. **Prepariamoci a volare insieme alle Winx**!

Queste le date italiane del tour

21 febbraio - Livorno (Modigliani Forum); 21 marzo - Torino (Inalpi Arena); 28 marzo - Padova (Kioene Arena); 3 aprile - Bari (Palaflorio); 5 aprile - Ancona (Palaprometeo); 10 aprile - Messina (Palarescifina); 12 aprile - Eboli (Palasele); 16 aprile - Milano (Unipol Forum).

ARGOMENTI spettacoli, comunicato stampa

da **WINX Club/Teenage Dream**

I 3 Articoli più letti della settimana

Presentato il Programma Triennale della Cultura 2025-2027. E...
9

Omegna: da venerdì chiuderà la Galleria "Verta". Il Comune:...
7

Sanità, la giunta approva la nuova pianificazione triennale...
6

Ritaglio stampa ad uso esclusivo del destinatario, non riproducibile.

095047

Torna all'articolo

Questo è un comunicato stampa pubblicato il 25-02-2025 alle 12:17 sul giornale del 26 febbraio 2025 - 33 letture

SHORT LINK:
https://vivere.me/flk

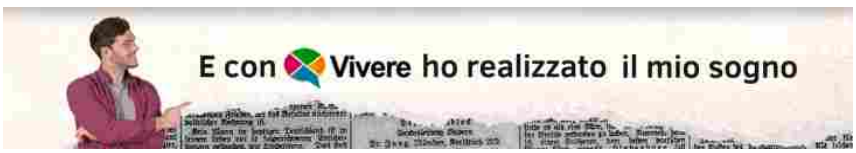

Commenti

vivere verbania
IL QUOTIDIANO DELLA CITTÀ E DEL TERRITORIO

Brovello Carpugnino: blitz dei carabinieri nel bosco dello...

Leggi tutti...

vivere piemonte
QUOTIDIANI ONLINE PER LA TUA CITTÀ

Nuovi agriturismi, Bongioanni: "Prorogato di un mese il bando...

Università, in Piemonte tre nuove residenze per 630

Ritaglio stampa ad uso esclusivo del destinatario, non riproducibile.

095047

COMUNICATO STAMPA

Winx Club: partito il tour "Teenage Dream 2025". Il 16 aprile all'Unipol Forum di Milano

25.02.2025 - h 12:17 2' di lettura 33

vivere piemonte
QUOTIDIANI ONLINE PER LA TUA CITTÀ

Torino: Tavolo Lear, Regione Piemonte conferma il proprio...
15

Omegna: Edoardo Prati al Sociale, mercoledì 26 febbraio
13

SP51 delle Quarne, pulizia straordinaria grazie alle Squadre...
13

Carnevale di Carmagnola: il 26 febbraio e il 4 marzo con...
19

vivere italia
QUOTIDIANI ONLINE PER LA TUA CITTÀ

Startup, Arsenale Bioyards: "Aumento capitale per trasformare mercato del bio-manufacturing"
12

Ritaglio stampa ad uso esclusivo del destinatario, non riproducibile.

095047

www.ecostampa.it

"Teenage Dream". Venerdì 21 febbraio, è ufficialmente partito il tour "Teenage Dream 2025" del Winx Club. La prima tappa è stata il Modigliani Forum di Livorno. "Teenage Dream 2025" arriverà, presto, anche in Lombardia. Appuntamento il prossimo 16 aprile, a Milano, dentro l'accogliente Unipol Forum.

La magia del Winx Club accompagnerà tutto **il Teenage Dream 2025**, il tour dell'iconico evento nei palazzetti. **Tour partito già il 21 febbraio dal Modigliani Forum di Livorno**. **Il 16 aprile Winx Club arriverà a Milano**, **esattamente all'Unipol Forum**.

Un evento unico realizzato grazie alla collaborazione tra **il Gruppo Rainbow e A1 Concerti**, dedicato ai fan della saga evergreen nata dal genio visionario di **Iginio Straffi** che, anno dopo anno, continua a far sognare intere generazioni tra avventure, amori e amicizie indissolubili. **Teenage Dream**, l'evento che si caratterizza per la sua atmosfera di libertà, condivisione e inclusività dando priorità al canto e alla nostalgia, ospiterà **un'esibizione esclusiva dedicata alle fate più amate della TV** che farà vivere un'esperienza unica a tutti i partecipanti e ai fan della saga. Sul palco un'imperdibile esibizione dal vivo con le canzoni più amate tra cui **Nel segno di Winx**, **Enchantix**, **Unica**, accompagnate dal testo e dalle immagini del cartone animato. Un live ricco di emozioni, la cui caratteristica straordinaria sarà l'esperienza interattiva: poco prima dello spettacolo **Winx Club** verrà proiettato su maxischermo un QR-code, inquadrando il quale si potrà accedere alla feature interattiva che farà magicamente apparire **le Winx** in versione animata sul proprio smartphone. In questo modo gli spettatori potranno realizzare video e foto straordinarie che integreranno le animazioni fatate allo scenario sul palco. Inoltre, nei foyer dei palazzetti che ospiteranno il tour il pubblico avrà l'opportunità di scattare foto ricordo con **le maxi-ali delle Winx**.

A differenza dei tradizionali eventi, **Teenage Dream** si distingue per la formula che combina karaoke e intrattenimento interattivo, un vero e proprio party dove i partecipanti possono vivere esperienze condivise. In questo anno speciale per **Winx Club**, che celebra 21 anni di avventure, questo evento esclusivo per **i fan anticipa la nuovissima serie in arrivo su Rai e Netflix**: un reboot animato che celebra il ritorno alle origini della saga che ha affascinato milioni di fan in tutto il mondo, reimmaginata con uno stile inedito, con effetti speciali innovativi e un racconto avvincente. **Prepariamoci a volare insieme alle Winx**!

Queste le date italiane del tour

21 febbraio - Livorno (Modigliani Forum); 21 marzo - Torino (Inalpi Arena); 28 marzo - Padova (Kioene Arena); 3 aprile - Bari (Palaflorio); 5 aprile - Ancona (Palaprometeo); 10 aprile - Messina (Palarescifina); 12 aprile - Eboli (Palasele); 16 aprile - Milano (Unipol Forum).

ARGOMENTI spettacoli, comunicato stampa

"Affetto, preghiera, attesa di notizie": la preoccupazione del mondo per il nostro Francesco
116

Atp Acapulco, Flavio Cobolli subito fuori
109

Mauro Coruzzi 'Platinette' di nuovo ricoverato: "Faccio controlli e torno a casa"
110

I 3 Articoli più letti della settimana

Al via il bando per l'efficientamento energetico della rete...
4

Presentato il Programma Triennale della Cultura 2025-2027. E...
4

Sanità, la giunta approva la nuova pianificazione triennale...
3

Ritaglio stampa ad uso esclusivo del destinatario, non riproducibile.

095047

da **WINX Club/Teenage Dream**

Torna all'articolo

Questo è un comunicato stampa pubblicato il 25-02-2025 alle 12:17 sul giornale del 26 febbraio 2025 - 33 letture

SHORT LINK:
https://vivere.me/flk

Commenti

Please enable JavaScript to view the comments powered by Disqus.

vivere vercelli
IL QUOTIDIANO DELLA CITTÀ E DEL TERRITORIO

Leggi tutti...

vivere piemonte
QUOTIDIANI ONLINE PER LA TUA CITTÀ

Torino: Tavolo Lear, Regione Piemonte conferma il proprio...

SP51 delle Quarne, pulizia straordinaria grazie alle Squadre...

Omegna: Edoardo Prati al Sociale, mercoledì 26 febbraio

Leggi tutti...

vivere italia
QUOTIDIANI ONLINE PER LA TUA CITTÀ

Trump, primo 'no' a Musk: "Non rispondete alla sua...

Ritaglio stampa ad uso esclusivo del destinatario, non riproducibile.

095047

Pelle secca e screpolata?
Chiama ora: 337 645768
Reladol

COMUNICATO STAMPA

Winx Club: partito il tour "Teenage Dream 2025". Il 16 aprile all'Unipol Forum di Milano

25.02.2025 - h 12:17 2' di lettura 123

"Teenage Dream". Venerdì 21 febbraio, è ufficialmente partito il tour "Teenage Dream 2025" del Winx Club. La prima tappa è stata il Modigliani Forum di Livorno. "Teenage Dream 2025" arriverà, presto, anche in Lombardia. Appuntamento il prossimo 16 aprile, a Milano, dentro l'accogliente Unipol Forum.

La magia del Winx Club accompagnerà tutto **il Teenage Dream 2025**, il tour dell'iconico evento nei palazzetti. **Tour partito già il 21 febbraio dal Modigliani Forum di Livorno**. **Il 16 aprile Winx Club arriverà a Milano**, **esattamente all'Unipol Forum**.

vivere veneto
QUOTIDIANI ONLINE PER LA TUA CITTÀ

Incidente nel trevigiano: muore una bimba, ipotesi sorpasso...
10

Vicenza: Aumenta la visibilità del tuo brand con i cartelli...
4

vivere italia
QUOTIDIANI ONLINE PER LA TUA CITTÀ

'Antibiotici nemici microbiota', la dieta scudo del medico-nutrizionista
0

Volvo, 'Reagire alla violenza': Volvo Trucks e Volvo Penta contro la violenza di genere
86

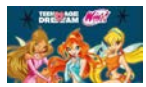
Winx Club: partito il tour "Teenage Dream 2025". Il 16 aprile all'Unipol Forum di Milano
78

Papa Francesco, uso antibiotici necessario: qual è il rischio
113

I 3 Articoli più letti della settimana

Ritaglio stampa ad uso esclusivo del destinatario, non riproducibile.

095047

www.ecostampa.it

Un evento unico realizzato grazie alla collaborazione tra **il Gruppo Rainbow e A1 Concerti**, dedicato ai fan della saga evergreen nata dal genio visionario di **Iginio Straffi** che, anno dopo anno, continua a far sognare intere generazioni tra avventure, amori e amicizie indissolubili. **Teenage Dream**, l'evento che si caratterizza per la sua atmosfera di libertà, condivisione e inclusività dando priorità al canto e alla nostalgia, ospiterà **un'esibizione esclusiva dedicata alle fate più amate della TV** che farà vivere un'esperienza unica a tutti i partecipanti e ai fan della saga. Sul palco un'imperdibile esibizione dal vivo con le canzoni più amate tra cui **Nel segno di Winx**, **Enchantix**, **Unica**, accompagnate dal testo e dalle immagini del cartone animato. Un live ricco di emozioni, la cui caratteristica straordinaria sarà l'esperienza interattiva: poco prima dello spettacolo **Winx Club** verrà proiettato su maxischermo un QR-code, inquadrando il quale si potrà accedere alla feature interattiva che farà magicamente apparire **le Winx** in versione animata sul proprio smartphone. In questo modo gli spettatori potranno realizzare video e foto straordinarie che integreranno le animazioni fatate allo scenario sul palco. Inoltre, nei foyer dei palazzetti che ospiteranno il tour il pubblico avrà l'opportunità di scattare foto ricordo con **le maxi-ali delle Winx**.

A differenza dei tradizionali eventi, **Teenage Dream** si distingue per la formula che combina karaoke e intrattenimento interattivo, un vero e proprio party dove i partecipanti possono vivere esperienze condivise. In questo anno speciale per **Winx Club**, che celebra 21 anni di avventure, questo evento esclusivo per **i fan anticipa la nuovissima serie in arrivo su Rai e Netflix**: un reboot animato che celebra il ritorno alle origini della saga che ha affascinato milioni di fan in tutto il mondo, reimmaginata con uno stile inedito, con effetti speciali innovativi e un racconto avvincente. **Prepariamoci a volare insieme alle Winx**!

Queste le date italiane del tour

21 febbraio - Livorno (Modigliani Forum); 21 marzo - Torino (Inalpi Arena); 28 marzo - Padova (Kioene Arena); 3 aprile - Bari (Palaflorio); 5 aprile - Ancona (Palaprometeo); 10 aprile - Messina (Palarescifina); 12 aprile - Eboli (Palasele); 16 aprile - Milano (Unipol Forum).

ARGOMENTI spettacoli, comunicato stampa

da **WINX Club/Teenage Dream**

Ritaglio stampa ad uso esclusivo del destinatario, non riproducibile.
095047

Torna all'articolo

Questo è un comunicato stampa pubblicato il 25-02-2025 alle 12:17 sul giornale del 26 febbraio 2025 - 123 letture

SHORT LINK:
https://vivere.me/flk

Commenti

vivere verona
IL QUOTIDIANO DELLA CITTÀ E DEL TERRITORIO
Leggi tutti...

vivere veneto
QUOTIDIANI ONLINE PER LA TUA CITTÀ
Leggi tutti...

vivere italia
QUOTIDIANI ONLINE PER LA TUA CITTÀ

Ritaglio stampa ad uso esclusivo del destinatario, non riproducibile.

095047

vivere vicenza
IL QUOTIDIANO DELLA CITTÀ E DEL TERRITORIO

Pelle secca e screpolata?
Chiama ora: 337 645768
Reladol

COMUNICATO STAMPA

Winx Club: partito il tour "Teenage Dream 2025". Il 16 aprile all'Unipol Forum di Milano

25.02.2025 - h 12:17 2' di lettura 108

"Teenage Dream". Venerdì 21 febbraio, è ufficialmente partito il tour "Teenage Dream 2025" del Winx Club. La prima tappa è stata il Modigliani Forum di Livorno. "Teenage Dream 2025" arriverà, presto, anche in Lombardia. Appuntamento il prossimo 16 aprile, a Milano, dentro l'accogliente Unipol Forum.

La magia del Winx Club accompagnerà tutto **il Teenage Dream 2025**, il tour dell'iconico evento nei palazzetti. **Tour partito già il 21 febbraio dal Modigliani Forum di Livorno**. **Il 16 aprile Winx Club arriverà a Milano**, **esattamente all'Unipol Forum**.

vivere veneto
QUOTIDIANI ONLINE PER LA TUA CITTÀ

Incidente nel trevigiano: muore una bimba, ipotesi sorpasso...
10

Vicenza: Aumenta la visibilità del tuo brand con i cartelli...
4

vivere italia
QUOTIDIANI ONLINE PER LA TUA CITTÀ

Toni Nadal difende Sinner: "Squalifica? Non si può trattare così una persona"
0

Treni, guasto sulla Roma-Cassino: rallentamenti, ritardi e cancellazioni
83

Berrettini-Monfils: orario, precedenti e dove vedere il match
95

Nautica, Tar Campania accoglie ricorso Confindustria Nautica e imprese charter
107

I 3 Articoli più letti della settimana

Brendola: Veronika Varga col suo nuovo Mortissa Quartet, il...
6

Ritaglio stampa ad uso esclusivo del destinatario, non riproducibile.

095047

www.ecostampa.it

Aumenta la visibilità del tuo brand con i cartelli...
1

Un evento unico realizzato grazie alla collaborazione tra **il Gruppo Rainbow e A1 Concerti**, dedicato ai fan della saga evergreen nata dal genio visionario di **Iginio Straffi** che, anno dopo anno, continua a far sognare intere generazioni tra avventure, amori e amicizie indissolubili. **Teenage Dream**, l'evento che si caratterizza per la sua atmosfera di libertà, condivisione e inclusività dando priorità al canto e alla nostalgia, ospiterà **un'esibizione esclusiva dedicata alle fate più amate della TV** che farà vivere un'esperienza unica a tutti i partecipanti e ai fan della saga. Sul palco un'imperdibile esibizione dal vivo con le canzoni più amate tra cui **Nel segno di Winx**, **Enchantix**, **Unica**, accompagnate dal testo e dalle immagini del cartone animato. Un live ricco di emozioni, la cui caratteristica straordinaria sarà l'esperienza interattiva: poco prima dello spettacolo **Winx Club** verrà proiettato su maxischermo un QR-code, inquadrando il quale si potrà accedere alla feature interattiva che farà magicamente apparire **le Winx** in versione animata sul proprio smartphone. In questo modo gli spettatori potranno realizzare video e foto straordinarie che integreranno le animazioni fatate allo scenario sul palco. Inoltre, nei foyer dei palazzetti che ospiteranno il tour il pubblico avrà l'opportunità di scattare foto ricordo con **le maxi-ali delle Winx**.

A differenza dei tradizionali eventi, **Teenage Dream** si distingue per la formula che combina karaoke e intrattenimento interattivo, un vero e proprio party dove i partecipanti possono vivere esperienze condivise. In questo anno speciale per **Winx Club**, che celebra 21 anni di avventure, questo evento esclusivo per **i fan anticipa la nuovissima serie in arrivo su Rai e Netflix**: un reboot animato che celebra il ritorno alle origini della saga che ha affascinato milioni di fan in tutto il mondo, reimmaginata con uno stile inedito, con effetti speciali innovativi e un racconto avvincente. **Prepariamoci a volare insieme alle Winx**!

Queste le date italiane del tour

21 febbraio - Livorno (Modigliani Forum); 21 marzo - Torino (Inalpi Arena); 28 marzo - Padova (Kioene Arena); 3 aprile - Bari (Palaflorio); 5 aprile - Ancona (Palaprometeo); 10 aprile - Messina (Palarescifina); 12 aprile - Eboli (Palasele); 16 aprile - Milano (Unipol Forum).

ARGOMENTI spettacoli, comunicato stampa

da **WINX Club/Teenage Dream**

Ritaglio stampa ad uso esclusivo del destinatario, non riproducibile.

095047

Torna all'articolo

TRICOMEDIT
Dal 1973 Medicina e Chirurgia tricologica
H.F.T.
TRAPIANTO CAPELLI
CON METODO TURCO IN ITALIA
MASSIMA DENSITÀ

Questo è un comunicato stampa pubblicato il 25-02-2025 alle 12:17 sul giornale del 26 febbraio 2025 - 108 letture

SHORT LINK:
https://vivere.me/flk

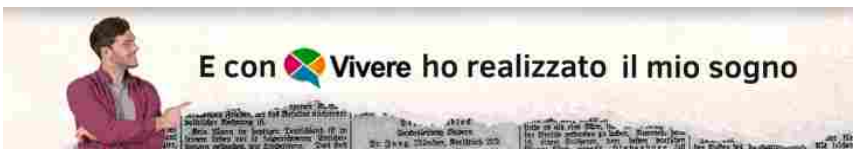

Commenti

vivere vicenza
IL QUOTIDIANO DELLA CITTÀ E DEL TERRITORIO
Leggi tutti...

vivere veneto
QUOTIDIANI ONLINE PER LA TUA CIT
Leggi tutti...

Ritaglio stampa ad uso esclusivo del destinatario, non riproducibile.
095047

worldmagazine.it
World Mag@zine®
www.ecostampa.it

World Mag@zine
NEWSPAPER ON LINE, NEWS, MUSIC, SHOW AROUND THE WORLD

Coppa Italia Frecciarossa, risultati da capogiro per l'edizione 2025: tutti i numeri

25 Febbraio 2025

La LBA ha confermato la costante crescita sui propri canali digitali anche nella Frecciarossa Final Eight 2025 da poco conclusa, offrendo numerosi contenuti esclusivi e coinvolgenti sulle varie piattaforme, grazie anche al supporto dell'Official Advisor Infront. I contenuti social realizzati da LBA sono stati in tutto ben 939. Significativo l'aumento, rispetto alla edizione 2024, delle visualizzazioni (24.616.099, +12%), delle interazioni (899.041, +30,8%), e della visione dei video pubblicati (15.092.994 visualizzazioni, +4%).

In crescita anche sito e app di Lega Basket, che hanno totalizzato 242.554 sessioni (+3,2% rispetto allo scorso anno) e 1.164.966 visualizzazioni (+1,4%). Il contenuto avente protagonista un giocatore più visto (628.000 visualizzazioni) è stato il video del taglio di capelli del capitano della Dolomiti Energia Trentino, Toto Forray, per festeggiare il trionfo nella Frecciarossa Final Eight 2025, a conferma del grande interesse da parte dei fan per i contenuti "dietro le quinte" che LBA può offrire in esclusiva.

I contenuti più visti

Fra i contenuti più visti il reel in collaborazione con la Master of Ceremony della finale, il volto di DAZN Giusy Meloni, ha totalizzato oltre un milione di visualizzazioni, seguito dal reel in collaborazione con DAZN dell'ex cestista e influencer Valentina Vignali di lancio della competizione (926.000visualizzazioni) e dallo scambio di maglie tra l'ala della Trapani Shark, Amar Alibegovic, e la stella della Juventus Women, Alisha Lehmann (694.000 visualizzazioni).

Importante è stato anche l'apporto delle 6 Community di basket coinvolte da LBA, che hanno realizzato 169 contenuti, totalizzando 10.095.724 visualizzazioni e supportando la LBA nell'amplificare l'attenzione di nuovi pubblici. Lo stesso discorso vale anche per il coinvolgimento di influencer e celebrity, con la presenza di 66 ospiti nelle varie giornate, che hanno contribuito con 661 contenuti per un totale di 36.478.566 visualizzazioni.

Nel corso della Frecciarossa Final Eight 2025 sono state inoltre realizzate attività in collaborazione con le squadre di calcio Juventus FC (generando oltre 2 milioni di visualizzazioni) e Torino FC (712.000 visualizzazioni), con le mascotte Bugs Bunny e Titti, in collaborazione con Warner Bros.

CERCA

Search

CALENDARIO

Febbraio 2025

L	M	M	G	V	S	D
					1	2
3	4	5	6	7	8	9
10	11	12	13	14	15	16
17	18	19	20	21	22	23
24	25	26	27	28		

« Set

METEO

ROME
Pioggia Moderata
4.4 °C
5.8 °
3.1 °
92 % 2.2kmh 100 %

MAR	MER	GIO	VEN	SAB
4°	4°	3°	1°	2°

CAMBIO VALUTA

EUR - Paesi membri dell'euro	
USD	0,9653

Ritaglio stampa ad uso esclusivo del destinatario, non riproducibile.

095047

worldmagazine.it
World Magazine

www.ecostampa.it

Italy (oltre 100.000 visualizzazioni).

Per l'edizione 2025 della Final Eight, realizzata anche grazie al contributo del Ministro per lo Sport e i Giovani, LBA ha dedicato uno spazio nel Foyer dell'Inalpi Arena per la diffusione di una serie di attività extracampo come la promozione della Carta Giovani Nazionale, la piattaforma Giovani2030 e altre iniziative di formazione per i ragazzi delle Scuole del Piemonte tra cui il talk di Andrea De Beni e i vari contenuti prodotti con la collaborazione di Giacomo Galanda, membro del Team Illumina di Sport e Salute, generando oltre 90.000 visualizzazioni.

CAD	0,6727
CHF	1,0660
CNY	0,1324
THB	0,0286
GBP	1,1958

Gli influencer

La madrina della Coppa Italia, la modella e influencer di origine kosovara Marigona Gona, è stata non solo protagonista nella giornata conclusiva della kermesse portando il trofeo in campo prima della finale ma anche di uno shooting fotografico allo Juventus Stadium, all'Inalpi Arena e nella splendida Reggia di Venaria. I contenuti postati da LBA, in collaborazione con la influencer hanno prodotto più di un milione di visualizzazioni.

Una novità assoluta dell'edizione 2025 della Frecciarossa Final Eight è stata il live prepartita su YouTube condotto da Paolo Citrini con approfondimenti, curiosità ed interviste agli ospiti a pochi minuti dalla palla a due delle partite. Sono stati prodotti 4 live che hanno generato quasi 2.000 visualizzazioni.

Infine, confermando anche la collaborazione con i propri sponsor e grazie all'apporto dell'Advisor Infront, la LBA ha realizzato 414 contenuti digitali brandizzati per i propri partner generando 3.833.615 visualizzazioni.

L'internazionalità della Frecciarossa Final Eight 2025

Grazie agli accordi internazionali definiti dall'Advisor Infront la Frecciarossa Final Eight 2025 è stata trasmessa anche nel territorio dei Balcani (TV Arena), nei Paesi Baltici (Setanta Sports), Grecia (COSMOTE TV), Israele (Charlton), Turchia (Sports TV), Polonia (PolSat), Georgia (1TV Georgia), Kazakhstan (Sport+), Slovacchia (RTVS), Cechia (Sporty TV), Ucraina (MainCast) e USA (Next Level) a cui si è aggiunta – per garantire una copertura senza precedenti – DAZN che ha trasmesso gratuitamente le partite in tutto il resto del mondo.

La Final Eight 2025 è stata inoltre per la prima volta trasmessa gratuitamente anche su EuroLeague TV in UK, Svizzera, Paesi Bassi, Belgio, Danimarca, Norvegia e Svezia. Durante l'Evento di Torino la Final Eight, LBA ha ospitato anche alcuni volti televisivi noti nel panorama del basket internazionale che hanno contribuito ad arricchire la narrazione dell'evento, portando la sua visibilità ad un pubblico globale. Si tratta di Deniz Aksoy (Turchia) e Ana Quiles (Spagna), punti di riferimento per gli appassionati di basket di tutto il mondo, che hanno interagito con i volti LBA Camilla Vescovi e Alma Pellegrini.

Tutte le cronache delle partite sono state trasformate in podcast a due voci in inglese: ispirati alla narrazione della LBA e creati grazie all'uso dell'intelligenza artificiale generativa (utilizzando la piattaforma NotebookLM), i podcast sono stati distribuiti sul canale YouTube e su sito e app della LBA.

Fonte : Today

Ritaglio stampa ad uso esclusivo del destinatario, non riproducibile.
095047

www.ecostampa.it

SPECIAL OLYMPICS TORINO 2025: LA FINAL LEG TORCH RUN AD ALESSANDRIA

Per la prima volta in Italia si disputeranno i Giochi Mondiali Invernali Special Olympics in programma a Torino dall´8 al 15 marzo 2025. L´evento vedrà la partecipazione di oltre 1.500 atleti provenienti da oltre 100 nazioni che, durante gli otto giorni della manifestazione, gareggeranno in otto discipline sportive olimpiche, tra cui sci alpino, sci di fondo, danza sportiva, pattinaggio artistico su ghiaccio, floorball, snowboard, corsa con le racchette da neve, pattinaggio di velocità su ghiaccio. La torcia Special Olympics toccherà tutta l´Italia con il Torch Run illuminando il cammino verso i Giochi Mondiali, in un percorso che coinvolgerà migliaia di persone tra atleti, istituzioni e cittadini. Nel percorso di avvicinamento a Torino, la fiaccola il 6 marzo passerà anche da Alessandria, con partenza alle ore 10.30 dal Ponte Meier per giungere in Piazza della Libertà, dove si terrà la cerimonia di presentazione della delegazione degli atleti presenti. Alle ore 10.00 il passaggio della torcia sarà anticipato da 33 atleti/partner. Saranno parte di questa avventura circa 250 studentesse e studenti che si dislocheranno lungo il percorso per accogliere e festeggiare il passaggio della torcia: un´occasione unica per imparare il valore dell´inclusione, vivere l´entusiasmo di un grande evento sportivo e sostenere gli Atleti. Siamo profondamente onorati di accogliere ad Alessandria il passaggio della torcia delle Special Olympics, un evento che rappresenta non solo un momento di grande sport, ma anche un simbolo di inclusione, coraggio e determinazione. Questa sarà un ´occasione unica per celebrare lo spirito degli atleti, delle loro famiglie e di tutti coloro che credono nel potere dello sport come strumento di cambiamento sociale affermano il Sindaco di Alessandria Giorgio Abonante e l´Assessora allo Sport Vittoria Oneto . La nostra città, con la sua storia e la sua comunità accogliente, è orgogliosa di fare parte di questo percorso verso i giochi. Grazie a tutti coloro che hanno reso possibile questo evento e benvenuti ad Alessandria, città che crede nel valore di ogni individuo . Un ringraziamento particolare va a Nova COOP Alessandria che offrirà il ristoro per gli atleti. Special Olympics è un movimento globale, fondato nel 1968, che organizza e promuove sport per atleti con e senza disabilità intellettiva. Il potere trasformativo dello sport nel rafforzare la fiducia, migliorare la salute e ispirare lo spirito competitivo è il cuore di Special Olympics. Molti sono gli sport praticati in Italia e nel mondo dove il movimento è presente e, attraverso lo sport unificato, vuole creare un nuovo mondo fatto di inclusione e rispetto, dove ogni singola persona viene accettata e accolta, indipendentemente dalla sua capacità o disabilità. Per informazioni: www.turin2025.org Scuole presenti: Secondaria di primo grado Istituto Angelo Custode Istituto comprensivo Sibilla Aleramo Primaria di Rosignano Monferrato Istituto Umberto Eco 33 atleti/partner che precederanno i runner: TEAM ATTIVAMENTE 3 atleti: Giona Francia, Lorenzo, Federico Fazzi 2 partner: Matteo Romani, Irene Caruso TEAM YAWP 8 Atleti: Salice Sonia, Zahar Rayan, Piras Mirko, Zarri Pietro, Valdinazzi Paolo, Castellano Luca, Tornatore Alice, Bozzi Martina 4 Partner : Allegro Mattia, Gai Leonardo, Rizzo Salvatore, Trupia Luca CUS PIEMONTE 16 tra atleti e partner 8 Atleti: Zahar Rayan, Masaracchio Simone, Zarzakh Youssef , Marenco Francesco, Pulisci Jacopo, Ferrari Yuri, Spione Cristiano, Dobroi Silviu Ionut 8 partner: Tramarin Patrizia, Tramarin Denise, Motta Roberta, Pulisci Enrica, Masiero Sabrina, Masiero Fernando, Freddo Andrea, Pulisci Carlo

---

GIOCHI MONDIALI INVERNALI SPECIAL OLYMPICS TORINO 2025. WORLD WINTER GAMES TURIN 2025 8 15 MARZO 2025. Torino, Bardonecchia, Pragelato, Sestriere The Future is Here I Giochi mondiali invernali Special Olympics 2025 si svolgeranno tra Torino, Sestriere, Bardonecchia e Pragelato dove oltre 1.500 atleti, provenienti da 102 Paesi, in nome dello sport ma soprattutto dell´accoglienza e dell´inclusione, gareggeranno in8 discipline: sci alpino, sci nordico, danza sportiva, pattinaggio artistico, floorball, snowboarding, corsa con le racchette da neve, pattinaggio di velocità. Inoltre, saranno coinvolti più di 1.000 coach e delegati, 2.000 volontari, 500 media accreditati e circa 100.000 spettatori. LE DISCIPLINE SCI ALPINO a Sestriere Lo sci alpino Special Olympics comprende diverse gare che variano per livello di difficoltà e tipo di percorso. ? Slalom: Una gara che consiste in discese su un percorso con curve strette e ravvicinate. ? Slalom Gigante (GS): Un percorso con curve più ampie e distanziate rispetto allo slalom. ? Super-G: Una gara di velocità con un percorso più lungo e curve ampie, combinando elementi di slalom gigante e discesa libera.SCI NORDICO a PragelatoLo sci nordico Special Olympics offre una varietà di gare per adattarsi a tutti i livelli di abilità, dalle brevi distanze per principianti alle lunghe distanze per atleti più esperti. ? 50 metri: Ideale per i principianti che stanno imparando le basi dello sci di fondo. ? 100 metri: Un ´altra breve distanza per i principianti. ? 500 metri: Una distanza intermedia per atleti con una certa esperienza. ? 1

Ritaglio stampa ad uso esclusivo del destinatario, non riproducibile.

095047

www.ecostampa.it

km, 2.5 km e 5 km: Gare di maggiore distanza per atleti più avanzati. ? 10 km: Per atleti esperti che possono gestire distanze lunghe. Gli atleti possono competere utilizzando diverse tecniche di sci di fondo: ? Tecnica Classica: Gli sciatori seguono piste tracciate e usano una tecnica simile alla camminata su sci. ? Tecnica Libera (Skating): Gli sciatori usano una tecnica simile al pattinaggio su ghiaccio, che richiede più spazio e permette velocità maggiori.DANZA SPORTIVA a BardonecchiaLa danza sportiva combina elementi di danza e competizione atletica. Gli atleti eseguono coreografie su musica, che possono includere vari stili di danza come il ballo da sala, la danza moderna, l´hip-hop e altre forme di danza. PATTINAGGIO ARTISTICO SU GHIACCIO a Torino Il pattinaggio artistico è uno sport in cui singoli, coppie o gruppi eseguono rotazioni, salti, movimenti di piedi e altre mosse intricate e impegnative sui pattini da ghiaccio. Tipi di Competizioni: ? Individuale: Gli atleti eseguono una coreografia da soli. ? Coppia: Due atleti eseguono una coreografia insieme. ? Gruppo: Una squadra di atleti esegue una coreografia sincronizzata. ? Coreografia libera: Gli atleti possono esprimere la loro creatività attraverso una danza coreografata liberamente.FLOORBALL a TorinoIl floorball è uno sport simile all´hockey su ghiaccio ma viene praticato in palestra con una pallina leggera e forata e bastoni in plastica. Non è richiesto l´uso di pattini, il che lo rende più accessibile a un ampio numero di atleti. Ogni squadra è composta da tre giocatori di campo e un portiere. Il campo ha dimensioni ridotte rispetto a un campo di hockey tradizionale, con bordi rialzati per mantenere la pallina in gioco. Le partite sono divise in due tempi da 15 minuti.SNOWBOARD a BardonecchiaLo snowboard comprende diverse tipologie di gare, adattate ai vari livelli di abilità degli atleti: ? Slalom: Gara che si svolge su un percorso con porte ravvicinate che gli atleti devono affrontare con rapide curve. ? Slalom Gigante (GS): Un percorso più lungo con porte più distanziate rispetto al normale slalom, richiedendo velocità e precisione. ? Super-G: Combina elementi di slalom gigante e discesa libera, con un percorso più lungo e curve ampie. ? Slalom gigante parallelo disciplina dello snowboard in cui i concorrenti gareggiano fianco a fianco su due percorsi identici e contemporaneamenteCORSA CON LE RACCHETTE DA NEVE a SestriereÈ una forma di corsa che si pratica sulla neve utilizzando speciali racchette, strumenti che si indossano ai piedi per camminare o correre su superfici innevate senza sprofondare.Tipi di Gare: ? Corsa Breve: 25, 50, e 100 metri ? Corsa di Media Distanza: 200, 400 e 800 metri ? Staffetta PATTINAGGIO DI VELOCITÀ SU GHIACCIO a Torino Lo short track è una forma di pattinaggio di velocità su ghiaccio a livello agonistico. La pista ovale ha una lunghezza di 111,12 metri Le gare si svolgono sulle seguenti distanze: di 222 / 333 / 500 / 777 / 1000 / 1500 metri N.B. Uno degli aspetti fondamentali di Special Olympics è il divisioning, un processo che suddivide gli atleti in gruppi basati su sesso, età e abilità. Questo sistema garantisce competizioni equilibrate e giuste, permettendo ad ogni atleta di competere con altri con abilità simili. GLI IMPIANTI Inalpi Arena di Torino Floorball Tazzoli Ice Arena di Torino Pattinaggio artistico su ghiaccio e Pattinaggio di velocità su ghiaccio Via Lattea Ski Resort di Sestriere Sci Alpino e Corsa con le Racchette da Neve Palazzo delle Feste di Bardonecchia -danza sportiva Bardo Melez di Bardonecchia snowboard Olympics Cross Country Center a Pragelato sci nordico SPECIAL OLYMPICS Si pensava che le persone con disabilità intellettive non potessero seguire le regole, che non potessero comprendere il significato di una gara e che fossero troppo scoordinati per poter gareggiare con successo; ma oggi sappiamo che non è così. Così Eunice Kennedy Shriver, sorella di John Fitzgeral Kennedy e Bob Kennedy, che nel 1968 diede vita a Special Olympics e, attraverso di esso, una straordinaria opportunità a milioni di persone con disabilità intellettive. Oggi Special Olympics è un programma internazionale di allenamenti e competizioni atletiche per persone con e senza disabilità intellettive. È riconosciuto dal CIO (Comitato Olimpico Internazionale) e i suoi programmi sono adottati in 207 Paesi con 256 programmi accreditati). Nel mondo ci sono 4.238.388 Atleti con e senza disabilità intellettive coinvolti, 777.670 Volontari, 366.978 Coach per più di 53.700 competizioni nel mondo ogni anno. SPECIAL OLYMPICS ITALIA Special Olympics Italia, riconosciuta quale Associazione Benemerita del CONI e dal CIP, è presente dal 1983 e opera in tutte le regioni attraverso i Team Special Olympics. Il movimento italiano è costituito da 12.059 atleti con e senza disabilità intellettive, 4.051 familiari, 4.269 volontari, 2.893 coach, 1.513 dirigenti, più di 270 competizioni organizzate in Italia ogni anno. LAW ENFORCEMENT TORCH RUN FINAL LEG Il Torch Run annuncia l´arrivo dei Giochi Mondiali Invernali Torino 2025 e rappresenta una grande opportunità per sensibilizzare tutto il territorio nazionale: persone di ogni età, scuole ed associazioni sono coinvolti nella corsa verso la piena inclusione. 25 febbraio 2025- ad Atene viene accesa la fiamma che accenderà poi il tripode, dando il via ai Giochi Mondiali Invernali Special Olympics. 26 febbraio Torcia benedetta dal Santo Padre in Vaticano Dal 1 al 7 marzo inizia la Final Leg, l´ultima tappa che, attraversando le principali località piemontesi , raggiungerà Torino per la Cerimonia di Apertura in programma domenica 8 marzo all´Inalpi Arena Sono coinvolti 90 runner, divisi in 8 squadre, che contemporaneamente portano la fiamma della speranza in un percorso che si sviluppa tra le vie delle città identificate in Piemonte per raggiungere una piazza simbolo e viene accolta da un folto numero di atleti, volontari, studenti. Il gruppo di runner è formato da 80 atleti provenienti dalle forze dell´ordine di tutto il mondo e da

Ritaglio stampa ad uso esclusivo del destinatario, non riproducibile.
095047

www.ecostampa.it

10 atleti Special Olympics [Calendario Final Leg] 01/03/25: Mattino Bardonecchia 02/03/25: Mattino Torino 03/03/25: Mattino Sestriere 03/03/25: Pomeriggio Pragelato 04/03/25: Mattino Novara 04/03/25: Pomeriggio Vercelli 05/03/25: Mattino Cuneo 05/03/25: Pomeriggio Asti 06/03/25: Mattino Alessandria 06/03/25: Pomeriggio Verbania 07/03/25: Mattino Biella 08/03/25: CERIMONIA DI APERTURA TORINO] GLOBAL YOUTH LEADERSHIP SUMMIT Si svolge dall´8 al 10 marzo, all´AC Hotel Marriot di Torino, sfruttando l´energia e la diversità dei Giochi Mondiali. Questo Summit unirà 75 leader,tra coppie unificate (composte da un giovane leader con disabilità intellettiva ed un giovane leader senza disabilità intellettiva) e i rispettivi mentori adulti. Provengono da 25 programmi Special Olympics nel mondo per mostrare come i giovani, con e senza disabilità intellettive, stanno raccogliendo la sfida di essere la prossima generazione di leader inclusivi. Non sono solo parte del futuro, ma sono coloro che hanno la capacità e il potere di plasmarlo. Nel corso di questo convegno globale di tre giorni, i partecipanti sviluppano le competenze necessarie per coltivare mentalità inclusive, sfidare stereotipi dannosi e promuovere l´equità all´interno delle loro scuole e comunità. PROGRAMMA SCUOLA Un evento mondiale con il claim The Future is Here non può prescindere dal coinvolgere giovani e giovanissimi in un ruolo assolutamente centrale. La trasformazione culturale di un paese, del mondo intero, che accoglie la diversità come una risorsa, un valore aggiunto ha le proprie fondamenta sui giovani di oggi, gli adulti di domani. Le scuole di ogni ordine e grado già ampiamente sensibilizzate sul territorio sono pronte in occasione dei Giochi Mondiali, a scendere in pista. Le azioni come progetto Scuola Torino 2025 saranno le seguenti: organizzazioni di tirocini per le scuole secondarie di II grado saranno in tutto coinvolti come volontari 360 studenti provenienti da 20 istituti scolastici verranno definiti gemellaggi con le delegazioni straniere al fine di generare reciproca conoscenza ed unire le popolazioni molti bambini e ragazzi saranno coinvolti nell´Unified MATP e Unified YAP. PROGRAMMA VOLONTARI HEALTHY ATHLETES Una buona salute migliora la vita delle persone con disabilità intellettive. Migliora la capacità di ciascun Atleta Special Olympics di allenarsi e competere nello sport. In tutto il mondo sono più di 36.000 i volontari del programma salute tra professionisti e studenti in medicina che hanno scelto di mettere a servizio di Special Olympics le proprie competenze ed offrire agli Atleti screening gratuiti di altissima qualità. Dal 7 al 9 marzo, al Pala Alpitour di Torino viene allestita un´area totalmente dedicata al benessere fisico e alla prevenzione: in un ambiente gioioso ed ospitale gli Atleti imparano ad avere cura di sé e a fare scelte sane. Sono coinvolti 200 medici specialisti provenienti da 7 programmi Healthy Athletes: Health Promotion Nutrizionisti, Fit Feet Podologi, Special Smiles Dentisti, Opening Eyes Optometristi Ottici Oculisti, Healthy Hearing Audiologi, Strong Mind psicologi, Fun Fitness Fisioterapisti. UNIFIED SPORTS EXPERIENCES Le persone con disabilità intellettive, ancora oggi, spesso, rimangono emarginate e discriminate. Il programma di Sport Unificato Unified Sports attraverso il quale atleti con e senza disabilità intellettive hanno l´opportunità di giocare insieme nella stessa squadra pone le basi per il superamento di queste barriere culturali. Lo sport, offrendo continue opportunità di dimostrare coraggio e capacità, diventa un efficace strumento di riconoscimento sociale e di gratificazione. L´impegno sportivo apre alle relazioni sociali e all´acquisizione di una maggiore consapevolezza di séche determina la conquista di una sempre crescente autonomia, nello sport così come nella vita. Lo sport unisce! Ai Giochi Mondiali Invernali Special Olympics, Torino 2025 sono previste gare di sport unificato nelle seguenti discipline: corsa con le racchette da neve e Floorball. In ogni evento Special Olympics, il Team Volontari è il cuore pulsante che alimenta l´energia e la passione, che ispira gli Atleti di ogni livello di abilità. I volontari di Special Olympics vivono con entusiasmo l´esperienza dell´evento, immergendosi completamente. La piattaforma di registrazione Volontari è attiva, a questo link: https://www.turin2025.org/it/mettiti- in-gioco/diventa-volontario MOTOR ACTIVITY TRAINING PROGRAM (MATP) MATP è un programma di allenamento studiato per bambini ed adulti con disabilità intellettive gravi e gravissime e disabilità fisiche e/o sensoriali con associata una disabilità intellettiva; faranno parte del gruppo di MATP solo Atleti che non siano in grado di partecipare alle competizioni. L´obiettivo è il soddisfacimento delle esigenze di autonomia di ogni persona, anche quando è presente una grave disabilità intellettiva. Ogni individuo, a prescindere dalla gravità della propria disabilità, ha diritto ad un adeguato programma di educazione motoria. Per la prima volta ad un evento mondiale invernale si svolgerà un´esibizione di UNIFIED MATP che coinvolgeràatleti con disabilità gravi e gravissime. È in programma l´11 marzo dalle 15 alle 17 al PalaAsti. Parteciperanno 80 atleti molti dei quali provenienti dalle scuole. YOUNG ATHLETES PROGRAM (YAP) Introduce i bambini, dai 2 ai 7 anni di età, nel mondo di Special Olympics. Coinvolge i bambini con disabilità intellettive in attività di gioco elaborate per favorire il loro sviluppo fisico, cognitivo e sociale, ma anche per dare il benvenuto ai loro familiari nella rete di supporto Special Olympics. Accresce la consapevolezza sulle capacità dei bambini con disabilità intellettive attraverso la partecipazione unificata che coinvolge bambini con e senza disabilità intellettive in eventi dimostrativi. L´esibizione dI UNIFIEDYAP (Young Athletes Program) è prevista l´11 marzo dalle 10 alle 12 al Pala Asti di Torino e coinvolgerà circa 200 bambini. HONORED

Ritaglio stampa ad uso esclusivo del destinatario, non riproducibile.
095047

www.ecostampa.it

GUESTS In occasione dei Giochi Mondiali Invernali Special Olympics Torino 2025 saranno presenti oltre 1.000 Honored Guests. Si tratta di personalità che già supportano il Movimento Special Olympics: rappresentanti istituzionali, partner, donatori, celebrità e dirigenti di Special Olympics provenienti da tutto il mondo. Gli Honored Guests avranno l´opportunità unica di partecipare attivamente ai Giochi: consegnando medaglie durante le cerimonie di premiazione, partecipando ad esperienze sportive unificate con gli Atleti grazie al programma Unified Sports, sfilando nella parata degli Atleti durante la Cerimonia di Apertura. LEGACY I Giochi Mondiali Invernali Special Olympics Torino 2025 rappresentano molto più di una semplice manifestazione sportiva. The Future is Here il claim dell´evento, lascia già trasparire la grandezza e l´importanza della sua eredità (Legacy): incarnare un evento che sia anche esempio d´ispirazione e di crescita, rivolto principalmente alle più giovani generazioni, in grado di promuovere i valori dello sport e incoraggiare quel cambiamento di prospettiva che permette di far crescere e migliorare la cultura del mondo in cui viviamo. In Italia la società sta cambiando ma può ancora evolvere sensibilmente, migliorando, a partire proprio dal vissuto delle persone con disabilità intellettive, le quali sono spesso ancora etichettate come sfortunate o emarginate. Grazie ai Giochi Mondiali, avranno l´opportunitàdi distinguersi nel loro percorso di Atleti e Atlete, diventando un esempio concreto di autoaffermazione, da ammirare e seguire. Siamo certi che grazie ai Giochi Mondiali il prossimo futuro sarà un tempo dove la diversità non sarà più un limite ma, anzi, un arricchimento per tutte le comunità. Un futuro in grado di valorizzare ognuno e che non parli esclusivamente di integrazione e di inclusione. I Giochi Mondiali faranno comprendere ad un pubblico planetario come la partecipazione leale ad un evento sportivo possa rappresentare la metafora della vita. Partecipare, tentando con tutte le proprie forze, dando il meglio di sé, sempre. Una modalità per cancellare ogni tipo di discriminazione e per accedere a quell´autodeterminazione che è alla base di ogni percorso degli Atleti Special Olympics. Questa eredità sarà tramandata non solo attraverso le esperienze degli Atleti, ma anche attraverso le comunità coinvolte e il cambiamento culturale che i Giochi promuovono. The Future is Here! Il passaggio della fiamma olimpica attraverso le strade della città il 6 marzo Alessandria si prepara ad accogliere il prestigioso evento del Torch Run Final Leg, un momento significativo nell´ambito dei Giochi Mondiali Invernali Special Olympics Torino 2025. Il 6 marzo, la torcia olimpica attraverserà il cuore della città, portando con sé In "ATTUALITA´ - CRONACA" Il più grande evento sportivo e umanitario del mondo sta per arrivare a Torino. Dall´8 al 15 marzo 2025 Torino ospiterà i Giochi Mondiali Invernali Special Olympics. La presentazione questa mattina ai Musei Reali di Torino, con i Ministri per le Disabilità Alessandra Locatelli, per lo Sport Andrea Abodi e In "NEWS" San Giuliano si prepara a una serie di eventi e interventi che influenzeranno la viabilità nei prossimi mesi del 2025. Tra cerimonie, lavori infrastrutturali e manifestazioni sportive, il Comune ha predisposto una serie di provvedimenti per garantire sicurezza e fluidità del traffico. Di seguito, i dettagli delle principali modifiche alla In "ATTUALITA´ - CRONACA"

Ritaglio stampa ad uso esclusivo del destinatario, non riproducibile.
095047

OLLY RADDOPPIA A MILANO E ANNUNCIA NUOVI CONCERTI. IL CALENDARIO AGGIORNATO DEL TOUR 2025/2026

24 Febbraio 2025

di
REDAZIONE

Tour

CONDIVIDI SU:

Il cantautore genovese continua a collezionare sold out: ecco tutti i dettagli sui nuovi concerti

Olly: nuovo concerto all'Ippodromo e nuove date per il tour 2025/2026.

Dopo la vittoria al **Festival di Sanremo 2025** e la rinuncia all'**Eurovision Song Contest**, **Olly** continua a collezionare successi. Il primo evento all'**Ippodromo Snai San Siro** ha registrato il **tutto esaurito in soli 30 minuti**, con **34.000 biglietti venduti**, e ora si aggiunge una **nuova data** nella stessa location, il **2 settembre 2025**, per rispondere alla grandissima richiesta da parte del pubblic.

Ma non finisce qui: il cantautore genovese ha anche annunciato **nuove date per il tour 2026**, che si aggiungono a un calendario già **sold out**.

OLLY – NUOVE DATE TOUR 2025/2026

ALL MUSIC ITALIA

ARTICOLI PIÙ LETTI

Ritaglio stampa ad uso esclusivo del destinatario, non riproducibile.

095047

www.ecostampa.it

LO RIFARÒ, LO RIFAREMO TOUR 2025

- Domenica 4 maggio – VENARIA REALE (TO) @ Teatro Concordia – SOLD OUT
- Lunedì 5 maggio VENARIA REALE (TO) @ Teatro Concordia – SOLD OUT
- Mercoledì 7 maggio – BOLOGNA @ Estragon – SOLD OUT
- Giovedì 8 maggio BOLOGNA @ Estragon – SOLD OUT
- Martedì 13 maggio – ROMA @ Atlantico – SOLD OUT
- Mercoledì 14 maggio – ROMA @ Atlantico – SOLD OUT
- Venerdì 16 maggio – MOLFETTA (BA) Eremo Club – SOLD OUT
- Sabato 17 maggio – MOLFETTA (BA) Eremo Club – SOLD OUT
- Lunedì 19 maggio – FIRENZE @ Teatro Cartiere Carrara – SOLD OUT
- Martedì 20 maggio – FIRENZE @ Teatro Cartiere Carrara SOLD OUT
- Giovedì 22 maggio – PADOVA @ Gran Teatro Geox – SOLD OUT
- Venerdì 23 maggio – PADOVA @ Gran Teatro Geox – SOLD OUT

LA GRANDE FESTA

- **Martedì 2 settembre – MILANO @ Ippodromo Snai San Siro – NUOVA DATA**
- Giovedì 4 settembre – MILANO @ Ippodromo Snai San Siro – SOLD OUT

TUTTA VITA TOUR 2025

- Sabato 4 ottobre – GENOVA @ Stadium Genova – SOLD OUT
- Domenica 5 ottobre – GENOVA @ Stadium Genova – SOLD OUT
- **Mercoledì 08 ottobre 2025 – BOLOGNA @ Unipol Arena – NUOVA DATA**
- Venerdì 10 ottobre – MILANO @ Unipol Forum – SOLD OUT
- **Martedì 14 ottobre – ROMA @ Palazzo Dello Sport – NUOVA DATA**
- Mercoledì 15 ottobre – ROMA @ Palazzo Dello Sport – SOLD OUT
- Venerdì 17 ottobre – NAPOLI @ Palapartenope – SOLD OUT

TUTTA VITA TOUR 2026

- Sabato 7 marzo 2026 – JESOLO (VE) @ Palazzo Del Turismo – SOLD OUT
- **Domenica 8 marzo 2026 – JESOLO (VE) @ Palazzo del Turismo – NUOVA DATA**
- **Martedì 10 marzo 2026 – FIRENZE @ Nelson Mandela Forum – NUOVA DATA**
- Mercoledì 11 marzo 2026 – FIRENZE @ Nelson Mandela Forum – SOLD OUT
- **Venerdì 13 marzo 2026 – PESARO @ Vitrifrigo Arena – NUOVA DATA**
- Lunedì 16 marzo 2026 – BOLOGNA @ Unipol Arena – SOLD OUT
- Mercoledì 18 marzo 2026 – TORINO @ Inalpi Arena – SOLD OUT
- Venerdì 20 marzo 2026 – MILANO @ Unipol Forum – SOLD OUT
- **Domenica 22 marzo 2026 – TORINO @ Inalpi Arena – NUOVA DATA**

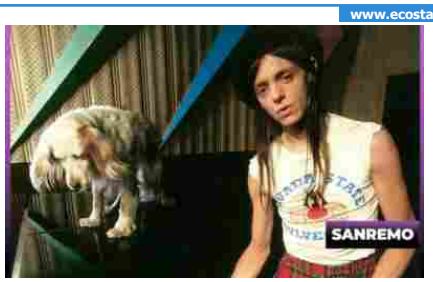

SANREMO 2025 TRA LA POESIA DI LUCIO CORSI E I PROBLEMI DI LINGUAGGIO DEL FESTIVAL 1

DAMIANO DAVID - "NEXT SUMMER": 'SIAMO PRIGIONIERI DELLA NOSTRA INCAPACITÀ DI CAMBIARE' 2

NUOVE PROPOSTE A SANREMO 2025: UNA TERZA CLASSE DEL TITANIC ORMAI ANACRONISTICA 3

LE PAGELLE AI BRANI DEL 21 FEBBRAIO 2025: LEVANTE UNA CERTEZZA, OCCHIO A GAIA BANFI 4

Ritaglio stampa ad uso esclusivo del destinatario, non riproducibile.

095047

- Giovedì 26 marzo 2026 – ROMA @ Palazzo Dello Sport – SOLD OUT
- Sabato 28 marzo 2026 – EBOLI (SA) @ Palasele
- Lunedì 30 marzo 2026 – BARI @ Palaflorio – SOLD OUT

Con questa serie di nuovi appuntamenti, **Olly** si conferma come uno degli artisti più richiesti del momento. I **biglietti per le nuove date** sono già disponibili.

CLICCA SUL BANNER PER ACQUISTARE I BIGLIETTI

ticketone

CONDIVIDI ARTICOLO

SEGUI A.M.I.

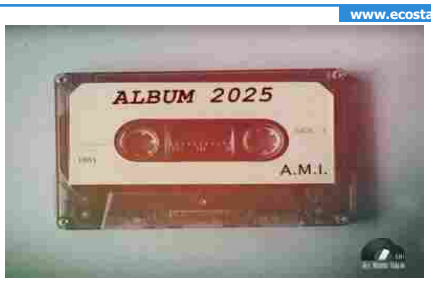

ECCO TUTTI GLI ALBUM ITALIANI IN USCITA NEL 2025 (ARTICOLO IN CONTINUO AGGIORNAMENTO) 5

AMICI 24, LE ANTICIPAZIONI DELLA VENTESIMA PUNTATA CON GAIA, SARAH TOSCANO, ELODIE, I THE KOLORS E IRAMA 6

OLLY E IL DILEMMA EUROVISION: OCCASIONE DA COGLIERE O RISCHIO? 7

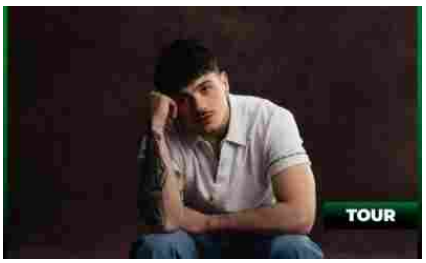

OLLY ANNUNCIA UN CONCERTO EPICO ALL'IPPODROMO SNAI SAN SIRO DI MILANO 8

Ritaglio stampa ad uso esclusivo del destinatario, non riproducibile.

095047

www.ecostampa.it

Leonardo Maria Del Vecchio acquista il Twiga di Briatore

Alessandro Gassmann compie 60 anni: 'Vorrei ritrovare l'umanità in ognuno di noi'

Ritaglio stampa ad uso esclusivo del destinatario, non riproducibile.

095047

www.ecostampa.it

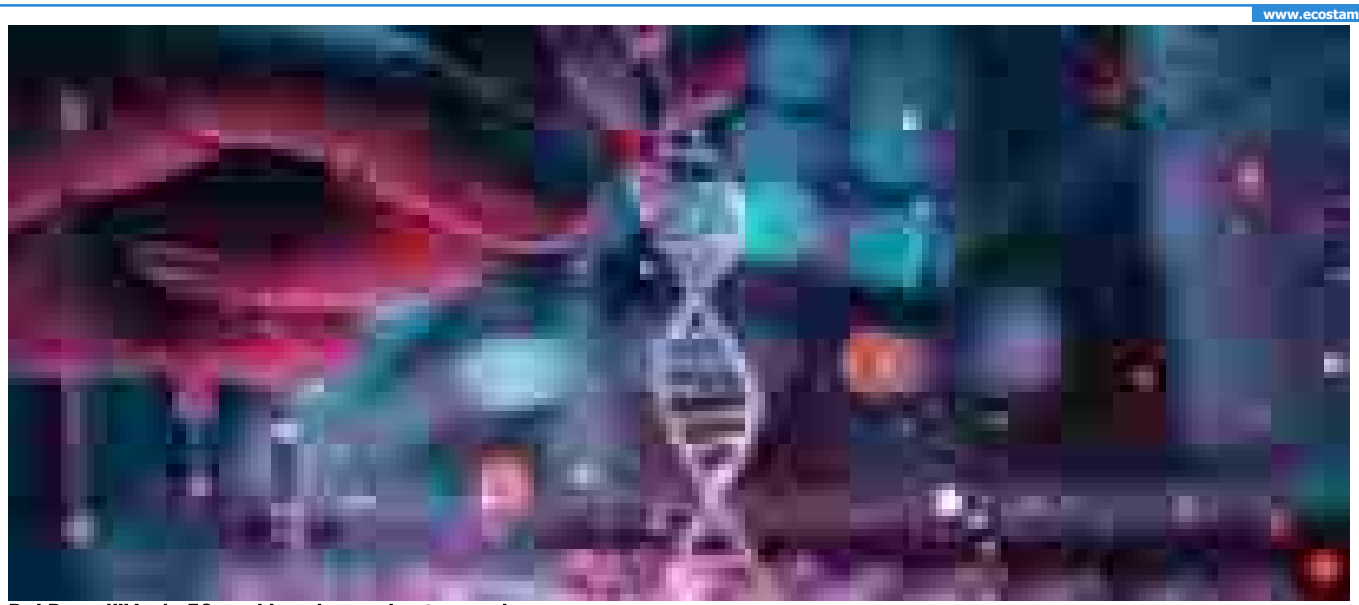

Dal Dna all'IA, da 50 anni la scienza si auto-regola

La cugina italiana del Papa: 'Sono molto agitata'

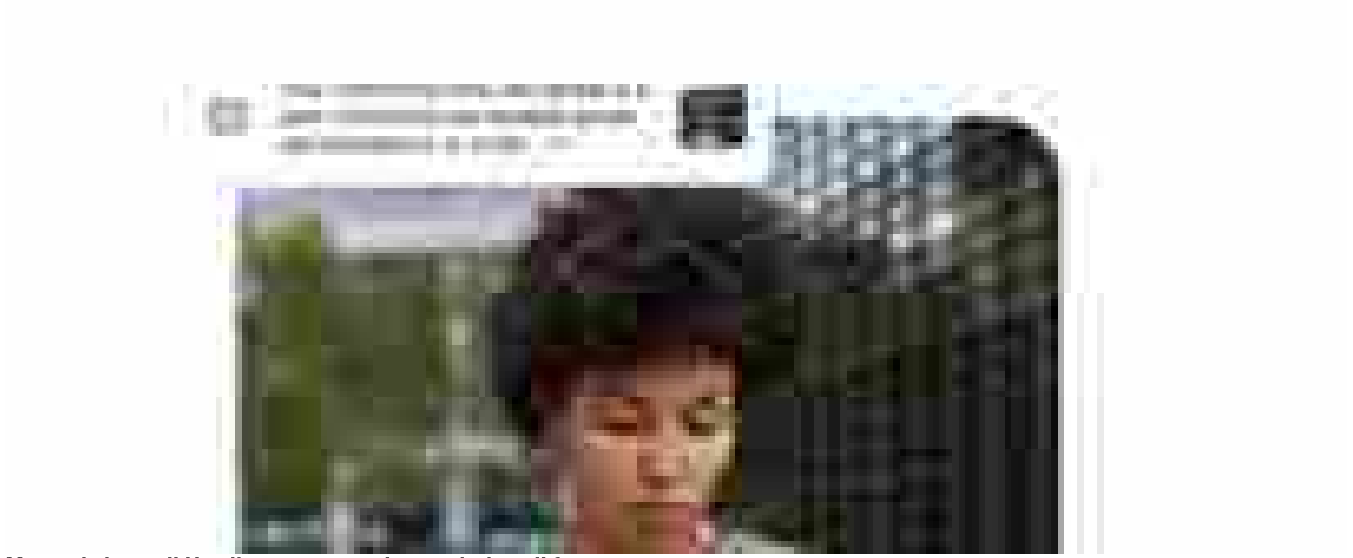

Meta, al via negli Usa il programma che sostituisce il fact-checking

Ritaglio stampa ad uso esclusivo del destinatario, non riproducibile.

095047

ANSA.it
www.ecostampa.it

A Milano Olly sold out in mezzora, raddoppia appuntamento

Per vincitore di Sanremo 'tutto esaurito' nei prossimi tour

MILANO, 24 febbraio 2025, 15:15
Redazione ANSA

↑ - RIPRODUZIONE RISERVATA

Olly, il vincitore di Sanremo, raddoppia l'appuntamento de 'La Grande Festa', aggiungendo un secondo show all'Ippodromo Snai San Siro di Milano il 2 settembre dopo che la prima data originaria, il 4 settembre, ha registrato il tutto esaurito in soli trenta minuti, con 34 mila biglietti venduti.

Dopo il sold out delle 14 date invernali del 'Lor rifarò, lo rifaremo tour' (2024 - 2025), Olly tornerà live nei club italiani questa primavera con dodici appuntamenti previsti a Venaria Reale (Torino), Bologna, Roma, Molfetta (Bari) e Firenze e terminerà ufficialmente a Padova. Il tour conta un totale di 26 date completamente sold out.

Visto che anche le prime date annunciate del 'Tutta vita tour (tra l'autunno 2025 e la primavera del 2026) hanno già registrato il tutto esaurito il tour si è arricchito di nuovi appuntamenti. Raddoppiano infatti nel 2025 le date previste a Bologna (8 ottobre 2025 - Unipol Arena) e Roma (14 ottobre - Palazzo dello Sport), mentre nel 2026 raddoppiano gli appuntamenti di Jesolo (8 marzo - Palazzo del Turismo), Firenze (10 marzo - Nelson Mandela Forum) e Torino (22 marzo - Inalpi Arena). Al tour si aggiunge inoltre un nuovo appuntamento presso la

Ritaglio stampa ad uso esclusivo del destinatario, non riproducibile.
095047

www.ecostampa.it

Vitrifrigo Arena di Pesaro il 13 marzo 2026.

Riproduzione riservata © Copyright ANSA

Condividi

Ultima ora

15:21
Il petrolio in rialzo a New York a 70,48 dollari

15:10
L'Ue propone il rinvio della carbon tax, in vigore dal 2027

15:09
Ft,'Nuovo scontro su risoluzione Onu, Usa equiparano Mosca-Kiev'

15:06
Starbucks taglia 1.100 posti, 'ci posizioniamo per il futuro'

14:53
Processo in Francia all'ex chirurgo pedofilo,300 giovani vittime

14:51
Inps, retribuzioni medie donne inferiori 20% a uomini

Newsletter ANSA
Veloci, dettagliate, verificate. Nella tua casella mail
Iscriviti alle newsletter

Video ›

Ucraina, tre anni fa l'invasione russa: leader Ue a Kiev

Tre anni di guerra, dal sostegno a Kiev al voltafaccia di Trump

In Germania vince la coalizione Cdu/Csu, boom di Afd che arriva seconda

Portacomaro (Asti), la cugina di Papa Francesco: "Sono molto agitata"

Tutte le news ›

ANSA it

Periodicità quotidiana - Iscrizione al Registro della Stampa presso il Tribunale di Roma n. 212/1948
P. Iva IT00876481003
Copyright 2025 © ANSA
Tutti i diritti riservati

Ritaglio stampa ad uso esclusivo del destinatario, non riproducibile.
095047

askanews.it
www.ecostampa.it

SPETTACOLO

Olly raddoppia l'appuntamento de La Grande Festa, secondo show a Milano

Il 2 Settembre all'Ippodromo Snai San Siro

FEB 24, 2025 Musica

info & imprese

askanews
Segui la Pagina 178.015 follower

Ritaglio stampa ad uso esclusivo del destinatario, non riproducibile.

095047

askanews.it
www.ecostampa.it

Milano, 24 feb. (askanews) – Olly raddoppia l'appuntamento de La Grande Festa, aggiungendo un secondo show il 2 Settembre all'Ippodromo Snai San Siro di Milano. Un'opportunità imperdibile per tutti i fan del vincitore di Sanremo 2025 di celebrare con Olly il suo anno di successi. La prima data prevista per il 4 Settembre – prodotta e organizzata da Magellano Concerti – ha registrato il tutto esaurito in soli trenta minuti, con 34 mila biglietti venduti.

Dopo il sold out delle prime date annunciate del TUTTA VITA TOUR 2025 – 2026, che vedrà Olly per la prima volta nei palazzetti italiani tra l'autunno 2025 e la primavera del 2026, il tour si arricchisce di nuovi imperdibili appuntamenti. Raddoppiano infatti nel 2025 le date previste a Bologna (8 Ottobre 2025 – Unipol Arena) e Roma (14 Ottobre – Palazzo dello Sport), mentre nel 2026 raddoppiano gli appuntamenti previsti a Jesolo (8 marzo – Palazzo del Turismo), Firenze (10 marzo – Nelson Mandela Forum) e Torino (22 marzo – Inalpi Arena). Al tour si aggiunge inoltre un nuovo appuntamento presso la Vitrifrigo Arena di Pesaro il 13 marzo 2026.

Il TUTTA VITA TOUR 2025 – 2026 è prodotto e organizzato da Magellano Concerti, i biglietti per le nuove date e per il live previsto a Eboli sono disponibili nei circuiti di vendita e prevendita abituali, qui le info sui biglietti.

Dopo il successo delle prime 14 date invernali tutte sold out del LO RIFARÒ, LO RIFAREMO TOUR 2024 – 2025, Olly tornerà live nei club italiani questa primavera con dodici appuntamenti previsti a Venaria Reale (TO), Bologna, Roma, Molfetta (BA) e Firenze e terminerà ufficialmente a Padova. Il tour conta un totale di 26 date completamente sold out.

Il brano con cui Olly ha vinto la 75esima edizione del Festival di Sanremo, Balorda nostalgia, è al #1 in classifica FIMI/Gfk per la seconda settimana di fila. Il brano è stabilmente al #1 posto in chart su Spotify Italia, Amazon music italia, nella sezione musica di Youtube, Apple music Italia, nel podio della classifica EarOne e nella top100

Ritaglio stampa ad uso esclusivo del destinatario, non riproducibile.
095047

della chart global di Spotify. Tutta vita torna al #1 della classifica FIMI/Gfk ed è l'album più ascoltato su Spotify e Amazon music questa settimana.

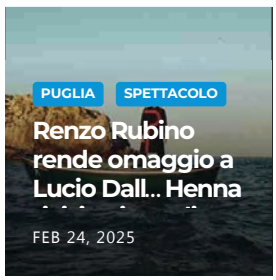

Editore: askanews S.p.A.
Sede Legale: Via Prenestina 685, 00155 Roma
Sedi Operative: Via Prenestina 683, 00155 Roma
Corso Europa 7, 20122 Milano - Via della Scala 11, 50123 Firenze
Ph. +39 06695391
Capitale Sociale: € 1.765.412,00 i.v. - P.I. 01719281006 - C.F. 07201450587

© 2024 askanews S.p.A.

AZIENDA CON SISTEMA DI GESTIONE QUALITA' CERTIFICATO DA DNV ISO 9001
CERTIFICAZIONE DI SISTEMA QUALITÀ DNV ISO 9001
ISSN INTERNATIONAL STANDARD SERIAL NUMBER

Ritaglio stampa ad uso esclusivo del destinatario, non riproducibile.
095047

Bresciaoggi.it

www.ecostampa.it

A Milano Olly sold out in mezzora, raddoppia appuntamento

ANSA

Per vincitore di Sanremo 'tutto esaurito' nei prossimi tour

24 febbraio 2025

MILANO, 24 FEB - Olly, il vincitore di Sanremo, raddoppia l'appuntamento de 'La Grande Festa', aggiungendo un secondo show all'Ippodromo Snai San Siro di Milano il 2 settembre dopo che la prima data originaria, il 4 settembre, ha registrato il tutto esaurito in soli trenta minuti, con 34 mila biglietti venduti. Dopo il sold out delle 14 date invernali del 'Lor rifarò, lo rifaremo tour' (2024 - 2025), Olly tornerà live nei club italiani questa primavera con dodici appuntamenti previsti a Venaria Reale (Torino), Bologna, Roma, Molfetta (Bari) e Firenze e terminerà ufficialmente a Padova. Il tour conta un totale di 26 date completamente sold out. Visto che anche le prime date annunciate del 'Tutta vita tour (tra l'autunno 2025 e la primavera del 2026) hanno già registrato il tutto esaurito il tour si è arricchito di nuovi appuntamenti. Raddoppiano infatti nel 2025 le date previste a Bologna (8 ottobre 2025 - Unipol Arena) e Roma (14 ottobre - Palazzo dello Sport), mentre nel 2026 raddoppiano gli appuntamenti di Jesolo (8 marzo - Palazzo del Turismo), Firenze (10 marzo - Nelson Mandela Forum) e Torino (22 marzo - Inalpi Arena). Al tour si aggiunge inoltre un nuovo appuntamento presso la Vitrifrigo Arena di Pesaro il 13 marzo 2026..

Ritaglio stampa ad uso esclusivo del destinatario, non riproducibile.

095047

Bresciaoggi.it

www.ecostampa.it

Bresciaoggi è su Whatsapp. Clicca qui per iscriverti al nostro canale e rimanere aggiornato in tempo reale.

Pallone d'oro 2025 - BSO

Pallone d'oro, ricomincia la sfida: scopri tutte le regole, si vota anche on line

Promo web abbonamento Pallone D'Oro - BSO

Top500 iscriviti

OltreCultura Brescia - iscrizioni

Suggerimenti

IL GRUPPO

ATHESIS L'Arena IL GIORNALE DI VICENZA Bresciaoggi GAZZETTA DI MANTOVA PubliAdige radio verona Telearena Telemantova NERI POZZA TUTTO ITS ACADEMY ZEEP!

Società Athesis S.p.A. – Corso Porta Nuova, 67 – I-37122 Verona (VR) – REA: VR-44853 – Cap. soc. i.v.: 1.768.000 Euro – P.IVA e C.F. 0021396023 118

Copyright © 2025 – Tutti i diritti riservati

Ritaglio stampa ad uso esclusivo del destinatario, non riproducibile.

095047

www.ecostampa.it

Olly raddoppia l'appuntamento de La Grande Festa, secondo show a Milano

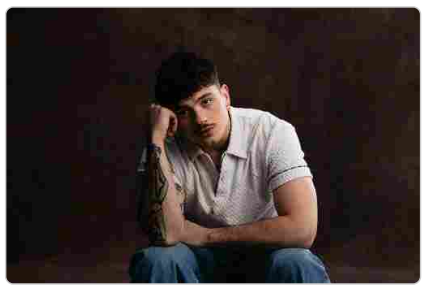

Il 2 Settembre all´Ippodromo Snai San Siro Milano, 24 feb. (askanews) Olly raddoppia l´appuntamento de La Grande Festa, aggiungendo un secondo show il 2 Settembre all´Ippodromo Snai San Siro di Milano. Un´opportunità imperdibile per tutti i fan del vincitore di Sanremo 2025 di celebrare con Olly il suo anno di successi. La prima data prevista per il 4 Settembre prodotta e organizzata da Magellano Concerti ha registrato il tutto esaurito in soli trenta minuti, con 34 mila biglietti venduti. Dopo il sold out delle prime date annunciate del TUTTA VITA TOUR 2025 2026, che vedrà Olly per la prima volta nei palazzetti italiani tra l´autunno 2025 e la primavera del 2026, il tour si arricchisce di nuovi imperdibili appuntamenti. Raddoppiano infatti nel 2025 le date previste a Bologna (8 Ottobre 2025 Unipol Arena) e Roma (14 Ottobre Palazzo dello Sport), mentre nel 2026 raddoppiano gli appuntamenti previsti a Jesolo (8 marzo Palazzo del Turismo), Firenze (10 marzo Nelson Mandela Forum) e Torino (22 marzo Inalpi Arena). Al tour si aggiunge inoltre un nuovo appuntamento presso la Vitrifrigo Arena di Pesaro il 13 marzo 2026. Il TUTTA VITA TOUR 2025 2026 è prodotto e organizzato da Magellano Concerti, i biglietti per le nuove date e per il live previsto a Eboli sono disponibili nei circuiti di vendita e prevendita abituali, qui le info sui biglietti. Dopo il successo delle prime 14 date invernali tutte sold out del LO RIFARÒ, LO RIFAREMO TOUR 2024 2025, Olly tornerà live nei club italiani questa primavera con dodici appuntamenti previsti a Venaria Reale (TO), Bologna, Roma, Molfetta (BA) e Firenze e terminerà ufficialmente a Padova. Il tour conta un totale di 26 date completamente sold out. Il brano con cui Olly ha vinto la 75esima edizione del Festival di Sanremo, Balorda nostalgia, è al #1 in classifica FIMI/Gfk per la seconda settimana di fila. Il brano è stabilmente al #1 posto in chart su Spotify Italia, Amazon music italia, nella sezione musica di Youtube, Apple music Italia, nel podio della classifica EarOne e nella top100 della chart global di Spotify. Tutta vita torna al #1 della classifica FIMI/Gfk ed è l´album più ascoltato su Spotify e Amazon music questa settimana.

Ritaglio stampa ad uso esclusivo del destinatario, non riproducibile.

095047

corrierealpi.gelocal.it
Corriere delle Alpi

www.ecostampa.it

A Milano Olly sold out in mezzora, raddoppia appuntamento

Per vincitore di Sanremo ´tutto esaurito´ nei prossimi tour (ANSA) - MILANO, 24 FEB - Olly, il vincitore di Sanremo, raddoppia l ´appuntamento de ´La Grande Festa´, aggiungendo un secondo show all ´Ippodromo Snai San Siro di Milano il 2 settembre dopo che la prima data originaria, il 4 settembre, ha registrato il tutto esaurito in soli trenta minuti, con 34 mila biglietti venduti. Dopo il sold out delle 14 date invernali del ´Lor rifarò, lo rifaremo tour´ (2024 - 2025), Olly tornerà live nei club italiani questa primavera con dodici appuntamenti previsti a Venaria Reale (Torino), Bologna, Roma, Molfetta (Bari) e Firenze e terminerà ufficialmente a Padova. Il tour conta un totale di 26 date completamente sold out. Visto che anche le prime date annunciate del ´Tutta vita tour (tra l´autunno 2025 e la primavera del 2026) hanno già registrato il tutto esaurito il tour si è arricchito di nuovi appuntamenti. Raddoppiano infatti nel 2025 le date previste a Bologna (8 ottobre 2025 - Unipol Arena) e Roma (14 ottobre - Palazzo dello Sport), mentre nel 2026 raddoppiano gli appuntamenti di Jesolo (8 marzo - Palazzo del Turismo), Firenze (10 marzo - Nelson Mandela Forum) e Torino (22 marzo - Inalpi Arena). Al tour si aggiunge inoltre un nuovo appuntamento presso la Vitrifrigo Arena di Pesaro il 13 marzo 2026. (ANSA). Riproduzione riservata © Corriere delle Alpi

Ritaglio stampa ad uso esclusivo del destinatario, non riproducibile.

095047

CORRIEREDELLASARDEGNA.IT

www.ecostampa.it

Olly raddoppia l'appuntamento de La Grande Festa, secondo show a Milano

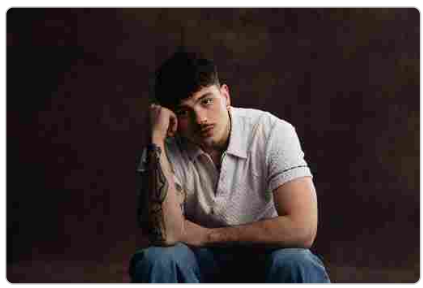

Il 2 Settembre all´Ippodromo Snai San Siro Milano, 24 feb. (askanews) Olly raddoppia l´appuntamento de La Grande Festa, aggiungendo un secondo show il 2 Settembre all´Ippodromo Snai San Siro di Milano. Un´opportunità imperdibile per tutti i fan del vincitore di Sanremo 2025 di celebrare con Olly il suo anno di successi. La prima data prevista per il 4 Settembre prodotta e organizzata da Magellano Concerti ha registrato il tutto esaurito in soli trenta minuti, con 34 mila biglietti venduti. Dopo il sold out delle prime date annunciate del TUTTA VITA TOUR 2025 2026, che vedrà Olly per la prima volta nei palazzetti italiani tra l´autunno 2025 e la primavera del 2026, il tour si arricchisce di nuovi imperdibili appuntamenti. Raddoppiano infatti nel 2025 le date previste a Bologna (8 Ottobre 2025 Unipol Arena) e Roma (14 Ottobre Palazzo dello Sport), mentre nel 2026 raddoppiano gli appuntamenti previsti a Jesolo (8 marzo Palazzo del Turismo), Firenze (10 marzo Nelson Mandela Forum) e Torino (22 marzo Inalpi Arena). Al tour si aggiunge inoltre un nuovo appuntamento presso la Vitrifrigo Arena di Pesaro il 13 marzo 2026. Il TUTTA VITA TOUR 2025 2026 è prodotto e organizzato da Magellano Concerti, i biglietti per le nuove date e per il live previsto a Eboli sono disponibili nei circuiti di vendita e prevendita abituali, qui le info sui biglietti. Dopo il successo delle prime 14 date invernali tutte sold out del LO RIFARÒ, LO RIFAREMO TOUR 2024 2025, Olly tornerà live nei club italiani questa primavera con dodici appuntamenti previsti a Venaria Reale (TO), Bologna, Roma, Molfetta (BA) e Firenze e terminerà ufficialmente a Padova. Il tour conta un totale di 26 date completamente sold out. Il brano con cui Olly ha vinto la 75esima edizione del Festival di Sanremo, Balorda nostalgia, è al #1 in classifica FIMI/Gfk per la seconda settimana di fila. Il brano è stabilmente al #1 posto in chart su Spotify Italia, Amazon music italia, nella sezione musica di Youtube, Apple music Italia, nel podio della classifica EarOne e nella top100 della chart global di Spotify. Tutta vita torna al #1 della classifica FIMI/Gfk ed è l´album più ascoltato su Spotify e Amazon music questa settimana.

Ritaglio stampa ad uso esclusivo del destinatario, non riproducibile.

095047

CORRIEREDIANCONA.IT

www.ecostampa.it

Olly raddoppia l'appuntamento de La Grande Festa, secondo show a Milano

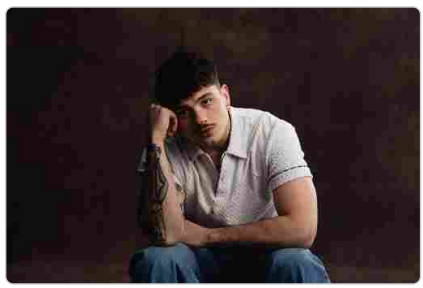

Il 2 Settembre all´Ippodromo Snai San Siro Milano, 24 feb. (askanews) Olly raddoppia l´appuntamento de La Grande Festa, aggiungendo un secondo show il 2 Settembre all´Ippodromo Snai San Siro di Milano. Un´opportunità imperdibile per tutti i fan del vincitore di Sanremo 2025 di celebrare con Olly il suo anno di successi. La prima data prevista per il 4 Settembre prodotta e organizzata da Magellano Concerti ha registrato il tutto esaurito in soli trenta minuti, con 34 mila biglietti venduti. Dopo il sold out delle prime date annunciate del TUTTA VITA TOUR 2025 2026, che vedrà Olly per la prima volta nei palazzetti italiani tra l´autunno 2025 e la primavera del 2026, il tour si arricchisce di nuovi imperdibili appuntamenti. Raddoppiano infatti nel 2025 le date previste a Bologna (8 Ottobre 2025 Unipol Arena) e Roma (14 Ottobre Palazzo dello Sport), mentre nel 2026 raddoppiano gli appuntamenti previsti a Jesolo (8 marzo Palazzo del Turismo), Firenze (10 marzo Nelson Mandela Forum) e Torino (22 marzo Inalpi Arena). Al tour si aggiunge inoltre un nuovo appuntamento presso la Vitrifrigo Arena di Pesaro il 13 marzo 2026. Il TUTTA VITA TOUR 2025 2026 è prodotto e organizzato da Magellano Concerti, i biglietti per le nuove date e per il live previsto a Eboli sono disponibili nei circuiti di vendita e prevendita abituali, qui le info sui biglietti. Dopo il successo delle prime 14 date invernali tutte sold out del LO RIFARÒ, LO RIFAREMO TOUR 2024 2025, Olly tornerà live nei club italiani questa primavera con dodici appuntamenti previsti a Venaria Reale (TO), Bologna, Roma, Molfetta (BA) e Firenze e terminerà ufficialmente a Padova. Il tour conta un totale di 26 date completamente sold out. Il brano con cui Olly ha vinto la 75esima edizione del Festival di Sanremo, Balorda nostalgia, è al #1 in classifica FIMI/Gfk per la seconda settimana di fila. Il brano è stabilmente al #1 posto in chart su Spotify Italia, Amazon music italia, nella sezione musica di Youtube, Apple music Italia, nel podio della classifica EarOne e nella top100 della chart global di Spotify. Tutta vita torna al #1 della classifica FIMI/Gfk ed è l´album più ascoltato su Spotify e Amazon music questa settimana.

Ritaglio stampa ad uso esclusivo del destinatario, non riproducibile.

095047

CORRIEREDIPALERMO.IT

www.ecostampa.it

Olly raddoppia l'appuntamento de La Grande Festa, secondo show a Milano

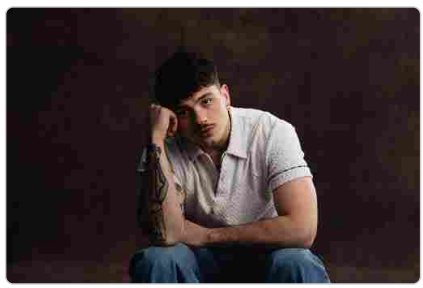

Il 2 Settembre all´Ippodromo Snai San Siro Milano, 24 feb. (askanews) Olly raddoppia l´appuntamento de La Grande Festa, aggiungendo un secondo show il 2 Settembre all´Ippodromo Snai San Siro di Milano. Un´opportunità imperdibile per tutti i fan del vincitore di Sanremo 2025 di celebrare con Olly il suo anno di successi. La prima data prevista per il 4 Settembre prodotta e organizzata da Magellano Concerti ha registrato il tutto esaurito in soli trenta minuti, con 34 mila biglietti venduti. Dopo il sold out delle prime date annunciate del TUTTA VITA TOUR 2025 2026, che vedrà Olly per la prima volta nei palazzetti italiani tra l´autunno 2025 e la primavera del 2026, il tour si arricchisce di nuovi imperdibili appuntamenti. Raddoppiano infatti nel 2025 le date previste a Bologna (8 Ottobre 2025 Unipol Arena) e Roma (14 Ottobre Palazzo dello Sport), mentre nel 2026 raddoppiano gli appuntamenti previsti a Jesolo (8 marzo Palazzo del Turismo), Firenze (10 marzo Nelson Mandela Forum) e Torino (22 marzo Inalpi Arena). Al tour si aggiunge inoltre un nuovo appuntamento presso la Vitrifrigo Arena di Pesaro il 13 marzo 2026. Il TUTTA VITA TOUR 2025 2026 è prodotto e organizzato da Magellano Concerti, i biglietti per le nuove date e per il live previsto a Eboli sono disponibili nei circuiti di vendita e prevendita abituali, qui le info sui biglietti. Dopo il successo delle prime 14 date invernali tutte sold out del LO RIFARÒ, LO RIFAREMO TOUR 2024 2025, Olly tornerà live nei club italiani questa primavera con dodici appuntamenti previsti a Venaria Reale (TO), Bologna, Roma, Molfetta (BA) e Firenze e terminerà ufficialmente a Padova. Il tour conta un totale di 26 date completamente sold out. Il brano con cui Olly ha vinto la 75esima edizione del Festival di Sanremo, Balorda nostalgia, è al #1 in classifica FIMI/Gfk per la seconda settimana di fila. Il brano è stabilmente al #1 posto in chart su Spotify Italia, Amazon music italia, nella sezione musica di Youtube, Apple music Italia, nel podio della classifica EarOne e nella top100 della chart global di Spotify. Tutta vita torna al #1 della classifica FIMI/Gfk ed è l´album più ascoltato su Spotify e Amazon music questa settimana.

Ritaglio stampa ad uso esclusivo del destinatario, non riproducibile.

095047

CORRIERE FLEGREO

www.ecostampa.it

Olly raddoppia l'appuntamento de La Grande Festa, secondo show a Milano

Il 2 Settembre all´Ippodromo Snai San Siro Milano, 24 feb. (askanews) - Olly raddoppia l´appuntamento de La Grande Festa, aggiungendo un secondo show il 2 Settembre all´Ippodromo Snai San Siro di Milano. Un ´opportunità imperdibile per tutti i fan del vincitore di Sanremo 2025 di celebrare con Olly il suo anno di successi. La prima data prevista per il 4 Settembre - prodotta e organizzata da Magellano Concerti - ha registrato il tutto esaurito in soli trenta minuti, con 34 mila biglietti venduti. Dopo il sold out delle prime date annunciate del TUTTA VITA TOUR 2025 - 2026, che vedrà Olly per la prima volta nei palazzetti italiani tra l´autunno 2025 e la primavera del 2026, il tour si arricchisce di nuovi imperdibili appuntamenti. Raddoppiano infatti nel 2025 le date previste a Bologna (8 Ottobre 2025 - Unipol Arena) e Roma (14 Ottobre - Palazzo dello Sport), mentre nel 2026 raddoppiano gli appuntamenti previsti a Jesolo (8 marzo - Palazzo del Turismo), Firenze (10 marzo - Nelson Mandela Forum) e Torino (22 marzo - Inalpi Arena). Al tour si aggiunge inoltre un nuovo appuntamento presso la Vitrifrigo Arena di Pesaro il 13 marzo 2026. Il TUTTA VITA TOUR 2025 - 2026 è prodotto e organizzato da Magellano Concerti, i biglietti per le nuove date e per il live previsto a Eboli sono disponibili nei circuiti di vendita e prevendita abituali, qui le info sui biglietti. Dopo il successo delle prime 14 date invernali tutte sold out del LO RIFARÒ, LO RIFAREMO TOUR 2024 - 2025, Olly tornerà live nei club italiani questa primavera con dodici appuntamenti previsti a Venaria Reale (TO), Bologna, Roma, Molfetta (BA) e Firenze e terminerà ufficialmente a Padova. Il tour conta un totale di 26 date completamente sold out. Il brano con cui Olly ha vinto la 75esima edizione del Festival di Sanremo, Balorda nostalgia, è al #1 in classifica FIMI/Gfk per la seconda settimana di fila. Il brano è stabilmente al #1 posto in chart su Spotify Italia, Amazon music italia, nella sezione musica di Youtube, Apple music Italia, nel podio della classifica EarOne e nella top100 della chart global di Spotify. Tutta vita torna al #1 della classifica FIMI/Gfk ed è l´album più ascoltato su Spotify e Amazon music questa settimana. The post appeared first on Corriere Flegreo .

Ritaglio stampa ad uso esclusivo del destinatario, non riproducibile.

095047

CRONACHEDIABRUZZOEMOLISE.IT

www.ecostampa.it

Olly raddoppia l'appuntamento de La Grande Festa, secondo show a Milano

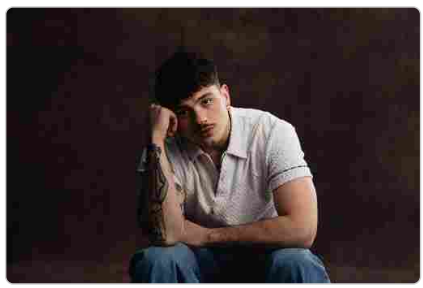

(Adnkronos) - Accenture annuncia il lancio in Italia...
Olly raddoppia l´appuntamento de La Grande Festa, secondo show a Milano
Attualità Olly raddoppia l´appuntamento de La Grande Festa, secondo show a Milano
24 Febbraio 2025
Il 2 Settembre all´Ippodromo Snai San Siro
Milano, 24 feb. (askanews) - Olly raddoppia l´appuntamento de La Grande Festa, aggiungendo un secondo show il 2 Settembre all´Ippodromo Snai San Siro di Milano. Un´opportunità imperdibile per tutti i fan del vincitore di Sanremo 2025 di celebrare con Olly il suo anno di successi. La prima data prevista per il 4 Settembre - prodotta e organizzata da Magellano Concerti - ha registrato il tutto esaurito in soli trenta minuti, con 34 mila biglietti venduti.
Dopo il sold out delle prime date annunciate del TUTTA VITA TOUR 2025 - 2026, che vedrà Olly per la prima volta nei palazzetti italiani tra l´autunno 2025 e la primavera del 2026, il tour si arricchisce di nuovi imperdibili appuntamenti. Raddoppiano infatti nel 2025 le date previste a Bologna (8 Ottobre 2025 - Unipol Arena) e Roma (14 Ottobre - Palazzo dello Sport), mentre nel 2026 raddoppiano gli appuntamenti previsti a Jesolo (8 marzo - Palazzo del Turismo), Firenze (10 marzo - Nelson Mandela Forum) e Torino (22 marzo - Inalpi Arena). Al tour si aggiunge inoltre un nuovo appuntamento presso la Vitrifrigo Arena di Pesaro il 13 marzo 2026.
Il TUTTA VITA TOUR 2025 - 2026 è prodotto e organizzato da Magellano Concerti, i biglietti per le nuove date e per il live previsto a Eboli sono disponibili nei circuiti di vendita e prevendita abituali, qui le info sui biglietti.
Dopo il successo delle prime 14 date invernali tutte sold out del LO RIFARÒ, LO RIFAREMO TOUR 2024 - 2025, Olly tornerà live nei club italiani questa primavera con dodici appuntamenti previsti a Venaria Reale (TO), Bologna, Roma, Molfetta (BA) e Firenze e terminerà ufficialmente a Padova. Il tour conta un totale di 26 date completamente sold out.
Il brano con cui Olly ha vinto la 75esima edizione del Festival di Sanremo, Balorda nostalgia, è al #1 in classifica FIMI/Gfk per la seconda settimana di fila. Il brano è stabilmente al #1 posto in chart su Spotify Italia, Amazon music italia, nella sezione musica di Youtube, Apple music Italia, nel podio della classifica EarOne e nella top100 della chart global di Spotify. Tutta vita torna al #1 della classifica FIMI/Gfk ed è l´album più ascoltato su Spotify e Amazon music questa settimana.
Potrebbe interessarti

Ritaglio stampa ad uso esclusivo del destinatario, non riproducibile.
095047

CRONACHEDIBARI.COM

www.ecostampa.it

Olly raddoppia l'appuntamento de La Grande Festa, secondo show a Milano

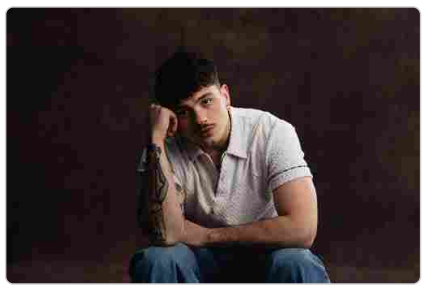

Il 2 Settembre all´Ippodromo Snai San Siro Milano, 24 feb. (askanews) Olly raddoppia l´appuntamento de La Grande Festa, aggiungendo un secondo show il 2 Settembre all´Ippodromo Snai San Siro di Milano. Un´opportunità imperdibile per tutti i fan del vincitore di Sanremo 2025 di celebrare con Olly il suo anno di successi. La prima data prevista per il 4 Settembre prodotta e organizzata da Magellano Concerti ha registrato il tutto esaurito in soli trenta minuti, con 34 mila biglietti venduti. Dopo il sold out delle prime date annunciate del TUTTA VITA TOUR 2025 2026, che vedrà Olly per la prima volta nei palazzetti italiani tra l´autunno 2025 e la primavera del 2026, il tour si arricchisce di nuovi imperdibili appuntamenti. Raddoppiano infatti nel 2025 le date previste a Bologna (8 Ottobre 2025 Unipol Arena) e Roma (14 Ottobre Palazzo dello Sport), mentre nel 2026 raddoppiano gli appuntamenti previsti a Jesolo (8 marzo Palazzo del Turismo), Firenze (10 marzo Nelson Mandela Forum) e Torino (22 marzo Inalpi Arena). Al tour si aggiunge inoltre un nuovo appuntamento presso la Vitrifrigo Arena di Pesaro il 13 marzo 2026. Il TUTTA VITA TOUR 2025 2026 è prodotto e organizzato da Magellano Concerti, i biglietti per le nuove date e per il live previsto a Eboli sono disponibili nei circuiti di vendita e prevendita abituali, qui le info sui biglietti. Dopo il successo delle prime 14 date invernali tutte sold out del LO RIFARÒ, LO RIFAREMO TOUR 2024 2025, Olly tornerà live nei club italiani questa primavera con dodici appuntamenti previsti a Venaria Reale (TO), Bologna, Roma, Molfetta (BA) e Firenze e terminerà ufficialmente a Padova. Il tour conta un totale di 26 date completamente sold out. Il brano con cui Olly ha vinto la 75esima edizione del Festival di Sanremo, Balorda nostalgia, è al #1 in classifica FIMI/Gfk per la seconda settimana di fila. Il brano è stabilmente al #1 posto in chart su Spotify Italia, Amazon music italia, nella sezione musica di Youtube, Apple music Italia, nel podio della classifica EarOne e nella top100 della chart global di Spotify. Tutta vita torna al #1 della classifica FIMI/Gfk ed è l´album più ascoltato su Spotify e Amazon music questa settimana.

Ritaglio stampa ad uso esclusivo del destinatario, non riproducibile.

095047

cronachedimilano.com
CRONACHE DIMILANO

www.ecostampa.it

Olly raddoppia l'appuntamento de La Grande Festa, secondo show a Milano

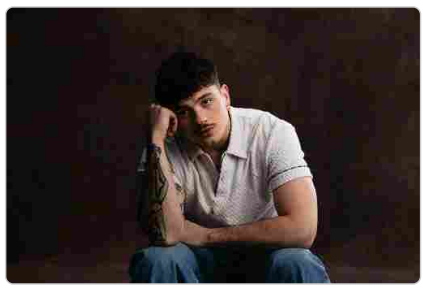

Il 2 Settembre all´Ippodromo Snai San Siro Milano, 24 feb. (askanews) Olly raddoppia l´appuntamento de La Grande Festa, aggiungendo un secondo show il 2 Settembre all´Ippodromo Snai San Siro di Milano. Un´opportunità imperdibile per tutti i fan del vincitore di Sanremo 2025 di celebrare con Olly il suo anno di successi. La prima data prevista per il 4 Settembre prodotta e organizzata da Magellano Concerti ha registrato il tutto esaurito in soli trenta minuti, con 34 mila biglietti venduti. Dopo il sold out delle prime date annunciate del TUTTA VITA TOUR 2025 2026, che vedrà Olly per la prima volta nei palazzetti italiani tra l´autunno 2025 e la primavera del 2026, il tour si arricchisce di nuovi imperdibili appuntamenti. Raddoppiano infatti nel 2025 le date previste a Bologna (8 Ottobre 2025 Unipol Arena) e Roma (14 Ottobre Palazzo dello Sport), mentre nel 2026 raddoppiano gli appuntamenti previsti a Jesolo (8 marzo Palazzo del Turismo), Firenze (10 marzo Nelson Mandela Forum) e Torino (22 marzo Inalpi Arena). Al tour si aggiunge inoltre un nuovo appuntamento presso la Vitrifrigo Arena di Pesaro il 13 marzo 2026. Il TUTTA VITA TOUR 2025 2026 è prodotto e organizzato da Magellano Concerti, i biglietti per le nuove date e per il live previsto a Eboli sono disponibili nei circuiti di vendita e prevendita abituali, qui le info sui biglietti. Dopo il successo delle prime 14 date invernali tutte sold out del LO RIFARÒ, LO RIFAREMO TOUR 2024 2025, Olly tornerà live nei club italiani questa primavera con dodici appuntamenti previsti a Venaria Reale (TO), Bologna, Roma, Molfetta (BA) e Firenze e terminerà ufficialmente a Padova. Il tour conta un totale di 26 date completamente sold out. Il brano con cui Olly ha vinto la 75esima edizione del Festival di Sanremo, Balorda nostalgia, è al #1 in classifica FIMI/Gfk per la seconda settimana di fila. Il brano è stabilmente al #1 posto in chart su Spotify Italia, Amazon music italia, nella sezione musica di Youtube, Apple music Italia, nel podio della classifica EarOne e nella top100 della chart global di Spotify. Tutta vita torna al #1 della classifica FIMI/Gfk ed è l´album più ascoltato su Spotify e Amazon music questa settimana.

Ritaglio stampa ad uso esclusivo del destinatario, non riproducibile.
095047

FORUMITALIA.INFO

www.ecostampa.it

Olly raddoppia l'appuntamento de La Grande Festa, secondo show a Milano

Il 2 Settembre all´Ippodromo Snai San Siro Milano, 24 feb. (askanews) Olly raddoppia l´appuntamento de La Grande Festa, aggiungendo un secondo show il 2 Settembre all´Ippodromo Snai San Siro di Milano. Un´opportunità imperdibile per tutti i fan del vincitore di Sanremo 2025 di celebrare con Olly il suo anno di successi. La prima data prevista per il 4 Settembre prodotta e organizzata da Magellano Concerti ha registrato il tutto esaurito in soli trenta minuti, con 34 mila biglietti venduti. Dopo il sold out delle prime date annunciate del TUTTA VITA TOUR 2025 2026, che vedrà Olly per la prima volta nei palazzetti italiani tra l´autunno 2025 e la primavera del 2026, il tour si arricchisce di nuovi imperdibili appuntamenti. Raddoppiano infatti nel 2025 le date previste a Bologna (8 Ottobre 2025 Unipol Arena) e Roma (14 Ottobre Palazzo dello Sport), mentre nel 2026 raddoppiano gli appuntamenti previsti a Jesolo (8 marzo Palazzo del Turismo), Firenze (10 marzo Nelson Mandela Forum) e Torino (22 marzo Inalpi Arena). Al tour si aggiunge inoltre un nuovo appuntamento presso la Vitrifrigo Arena di Pesaro il 13 marzo 2026. Il TUTTA VITA TOUR 2025 2026 è prodotto e organizzato da Magellano Concerti, i biglietti per le nuove date e per il live previsto a Eboli sono disponibili nei circuiti di vendita e prevendita abituali, qui le info sui biglietti. Dopo il successo delle prime 14 date invernali tutte sold out del LO RIFARÒ, LO RIFAREMO TOUR 2024 2025, Olly tornerà live nei club italiani questa primavera con dodici appuntamenti previsti a Venaria Reale (TO), Bologna, Roma, Molfetta (BA) e Firenze e terminerà ufficialmente a Padova. Il tour conta un totale di 26 date completamente sold out. Il brano con cui Olly ha vinto la 75esima edizione del Festival di Sanremo, Balorda nostalgia, è al #1 in classifica FIMI/Gfk per la seconda settimana di fila. Il brano è stabilmente al #1 posto in chart su Spotify Italia, Amazon music italia, nella sezione musica di Youtube, Apple music Italia, nel podio della classifica EarOne e nella top100 della chart global di Spotify. Tutta vita torna al #1 della classifica FIMI/Gfk ed è l´album più ascoltato su Spotify e Amazon music questa settimana.

Ritaglio stampa ad uso esclusivo del destinatario, non riproducibile.

095047

www.ecostampa.it

Olly raddoppia: due date per 'La Grande Festa' a Milano dopo il sold out

Olly, vincitore di Sanremo, annuncia un secondo show de "La Grande Festa" a Milano il 2 settembre dopo il sold out della prima data. Il suo tour continua a riscuotere grande successo.

by Donatella Ercolano 24 Febbraio 2025

Olly raddoppia: due date per 'La Grande Festa' a Milano dopo il sold out - Gaeta.it

Facebook WhatsApp Twitter

Olly, il noto artista **bresciano** vincitore dell'ultima edizione del **Festival di Sanremo**, ha stupito i suoi fan annunciando un secondo show de '**La Grande Festa**' all'**Ippodromo Snai San Siro di Milano**. Dopo la rapida vendita dei biglietti per la prima data, fissata per il **4 settembre**, che ha fatto segnare il tutto esaurito in soli trenta minuti, l'entusiasmo intorno all'artista non sembra destinato a placarsi. La nuova data è stata quindi fissata per il **2 settembre**.

La straordinaria risposta del pubblico

La risposta del pubblico al tour di **Olly** è stata eccezionale fin dall'inizio. Il suo tour precedente, '**Lor rifarò, lo rifaremo tour**', ha registrato

Ritaglio stampa ad uso esclusivo del destinatario, non riproducibile.
095047

www.ecostampa.it

un completo successo con ben **14 date invernali** programmate per il **2024** e il **2025**, tutte sold out. Questo ha testimoniato non solo l'abilità dell'artista di attrarre fan, ma anche la crescente popolarità della sua musica. *La voglia di vederlo dal vivo è palpabile, e il suo stile fresco e diretto ha colto nel segno, incantando i presenti ai suoi eventi.*

Quest'anno, **Olly** si prepara a tornare in forma, e la primavera lo vedrà in tour nei club **italiani** con una serie di dodici concerti. Le città interessate includono **Venaria Reale**, **Bologna**, **Roma**, **Molfetta** e **Firenze**, culminando il viaggio a **Padova**. Queste date confermano quanto l'artista sia in grado di affermarsi nel panorama musicale **italiano**, con un totale di **26 concerti** tutti esauriti.

Nuove date e un tour crescente

Olly non si ferma qui. Le prime date del suo '**Tutta vita tour**', che si svolgerà tra l'autunno **2025** e la primavera **2026**, hanno già fatto registrare un sold out. A questo punto, il tour si arricchisce di appuntamenti aggiuntivi, che confermano l'affetto del pubblico nei confronti di **Olly**. Tra le nuove date, si segnala il raddoppio degli eventi a **Bologna**, con un concerto previsto all'**Unipol Arena** l'**8 ottobre 2025**, e a **Roma**, dove si esibirà il **14 ottobre** al **Palazzo dello Sport**.

Ma le sorprese non finiscono qui: nel **2026**, anche le città turistiche beneficeranno della sua presenza. Infatti, il **Palazzo del Turismo di Jesolo** ospiterà **Olly** l'**8 marzo**, mentre il **10 marzo** il **Nelson Mandela Forum di Firenze** lo attenderà. **Torino** sarà il palcoscenico finale, con un concerto previsto per il **22 marzo** all'**Inalpi Arena**. *La pianificazione di questi eventi rivela non solo l'impegno dell'artista, ma anche la visione di un artista pronto a conquistare ogni angolo d'Italia.*

Un viaggio che continua

Olly continua così a scrivere la sua storia musicale, coinvolgendo il pubblico in un'esperienza unica. Che si tratti di eventi all'aperto negli ippodromi o nei club delle città, ogni possibilità di ascoltarlo dal vivo diventa un momento da non perdere. Con i suoi testi sinceri e un'energia travolgente, **Olly** si è affermato come uno dei principali protagonisti della scena musicale **italiana**. Mentre il countdown per i concerti continua, è chiaro che la sua carriera è in costante ascesa, con fan pronti a seguirlo in ogni tappa del suo cammino.

Facebook WhatsApp Twitter

by Donatella ErcolanoPublished Febbraio 24, 2025

Ultime notizie

Olly raddoppia: due date per 'La Grande Festa' a Milano dopo il sold out

Bruxelles rinvia l'attuazione del Cbam: cosa significa per l'industria e l'ambiente

Indagini su Enit: sotto scrutinio 30 milioni di euro per sponsorizzazioni cinematografiche

Tre anni di guerra in Ucraina: analisi della crisi e delle sue conseguenze nel contesto geopolitico attuale

Sciopero trasporti a Genova: fatti e numeri dell'adesione

Ritaglio stampa ad uso esclusivo del destinatario, non riproducibile.

095047

Settimanale
24-02-2025
Pagina 58
Foglio 1

Gazzetta MATIN

Tiratura: 8.000

www.ecostampa.it

BASKET Gatto, Odoguardi e Ricci a bordo campo nella final eight di Coppa Italia

La serata tra i grandi di tre mini arbitri aostani

TORINO Inalpi Arena di Torino, Final eight di Coppa Italia di Pallacanestro. Occasione per le squadre di portarsi a casa un trofeo importante e occasione per tre mini arbitri valdostani per conoscere e vedere da molto vicino situazioni che da fuori non si possono vedere: il tunnel dove entrano i giocatori, lo spogliatoio arbitri e dei momenti insieme a questi ultimi nel pre-gara sono solo alcune di queste situazioni.

Un'avventura unica commentata, come ammette il formatore dei mini arbitri **Davide Collalto:** «È sempre una bella esperienza per i nostri giovani ragazzi stare in campo con gli arbitri e i giocatori della partita. Mi ricordo bene quando da ragazzo feci la stessa esperienza e so cos'hanno provato. È sempre bello poter partecipare a questi grandi eventi come le final eight di Coppa Italia o i play off, perché i giovani possono imparare e migliorare, osservando da più vicino partite del genere».

Il prepartita di Olimpia Milano-Virtus Bologna è il momento chiave della serata: prima l'incontro con la terna arbitrale composta da **Manuel Attard**, **Guido Giovannetti** e **Carmelo Lo Guzzo** nello spogliatoio arbitri, poi l'entrata in campo e il check alle attrezzature elettroniche. La parte migliore è però il riscaldamento pre-gara effettuato insieme ai tre direttori, compresi i tre fischi per avvisare le squadre sul tempo mancante all'inizio della partita.

« Quando ho saputo di questa opportunità ero molto emozionato - spiega **Valerio Mattia Ricci** -. Le mie aspettative sono state molto più che ripagate, ho potuto conoscere e osservare aspetti degli arbitri che sulle tribune non si possono percepire».

Chi invece un'avventura del genere l'aveva già vissuta è Francesco Odoguardi, già sceso a Torino nelle due precedenti stagioni. «È un'esperienza molto bella e, anche se non era la mia prima volta, sono molto felice di aver partecipato perché ogni volta succede qualcosa di nuovo - dice -. Il momento migliore è stato quando siamo scesi in campo insieme alla terna per il riscaldamento».

Chiusura con il neo-arbitro Paolo Gatto. «Quando mi hanno proposto questa esperienza stentavo a crederci - rivela -. Partecipare a eventi del genere da così vicino è fantastico, soprattutto perché si può vedere come si gestiscono situazioni difficili con tranquillità in partite comunque molto combattute».

lo.to.

Francesco Odoguardi, Guido Giovannetti, Valerio Mattia Ricci, Manuel Attard, Paolo Gatto e Carmelo Lo Guzzo

Aggancio in vetta del Conad Evançon

Ritaglio stampa ad uso esclusivo del destinatario, non riproducibile.

095047

gazzettadigenova.it
Gazzetta di Genova

www.ecostampa.it

Olly raddoppia l'appuntamento de La Grande Festa, secondo show a Milano

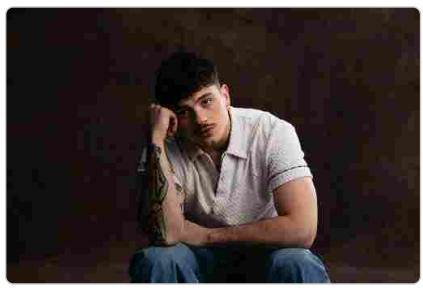

Il 2 Settembre all´Ippodromo Snai San Siro Milano, 24 feb. (askanews) Olly raddoppia l´appuntamento de La Grande Festa, aggiungendo un secondo show il 2 Settembre all´Ippodromo Snai San Siro di Milano. Un´opportunità imperdibile per tutti i fan del vincitore di Sanremo 2025 di celebrare con Olly il suo anno di successi. La prima data prevista per il 4 Settembre prodotta e organizzata da Magellano Concerti ha registrato il tutto esaurito in soli trenta minuti, con 34 mila biglietti venduti. Dopo il sold out delle prime date annunciate del TUTTA VITA TOUR 2025 2026, che vedrà Olly per la prima volta nei palazzetti italiani tra l´autunno 2025 e la primavera del 2026, il tour si arricchisce di nuovi imperdibili appuntamenti. Raddoppiano infatti nel 2025 le date previste a Bologna (8 Ottobre 2025 Unipol Arena) e Roma (14 Ottobre Palazzo dello Sport), mentre nel 2026 raddoppiano gli appuntamenti previsti a Jesolo (8 marzo Palazzo del Turismo), Firenze (10 marzo Nelson Mandela Forum) e Torino (22 marzo Inalpi Arena). Al tour si aggiunge inoltre un nuovo appuntamento presso la Vitrifrigo Arena di Pesaro il 13 marzo 2026. Il TUTTA VITA TOUR 2025 2026 è prodotto e organizzato da Magellano Concerti, i biglietti per le nuove date e per il live previsto a Eboli sono disponibili nei circuiti di vendita e prevendita abituali, qui le info sui biglietti. Dopo il successo delle prime 14 date invernali tutte sold out del LO RIFARÒ, LO RIFAREMO TOUR 2024 2025, Olly tornerà live nei club italiani questa primavera con dodici appuntamenti previsti a Venaria Reale (TO), Bologna, Roma, Molfetta (BA) e Firenze e terminerà ufficialmente a Padova. Il tour conta un totale di 26 date completamente sold out. Il brano con cui Olly ha vinto la 75esima edizione del Festival di Sanremo, Balorda nostalgia, è al #1 in classifica FIMI/Gfk per la seconda settimana di fila. Il brano è stabilmente al #1 posto in chart su Spotify Italia, Amazon music italia, nella sezione musica di Youtube, Apple music Italia, nel podio della classifica EarOne e nella top100 della chart global di Spotify. Tutta vita torna al #1 della classifica FIMI/Gfk ed è l´album più ascoltato su Spotify e Amazon music questa settimana.

Ritaglio stampa ad uso esclusivo del destinatario, non riproducibile.

095047

gazzettadimantova.it
GAZZETTA DI MANTOVA

www.ecostampa.it

A Milano Olly sold out in mezzora, raddoppia appuntamento

ANSA Per vincitore di Sanremo ´tutto esaurito´ nei prossimi tour MILANO, 24 FEB - Olly, il vincitore di Sanremo, raddoppia l´appuntamento de ´La Grande Festa´, aggiungendo un secondo show all´Ippodromo Snai San Siro di Milano il 2 settembre dopo che la prima data originaria, il 4 settembre, ha registrato il tutto esaurito in soli trenta minuti, con 34 mila biglietti venduti. Dopo il sold out delle 14 date invernali del ´Lor rifarò, lo rifaremo tour´ (2024 - 2025), Olly tornerà live nei club italiani questa primavera con dodici appuntamenti previsti a Venaria Reale (Torino), Bologna, Roma, Molfetta (Bari) e Firenze e terminerà ufficialmente a Padova. Il tour conta un totale di 26 date completamente sold out. Visto che anche le prime date annunciate del ´Tutta vita tour (tra l´autunno 2025 e la primavera del 2026) hanno già registrato il tutto esaurito il tour si è arricchito di nuovi appuntamenti. Raddoppiano infatti nel 2025 le date previste a Bologna (8 ottobre 2025 - Unipol Arena) e Roma (14 ottobre - Palazzo dello Sport), mentre nel 2026 raddoppiano gli appuntamenti di Jesolo (8 marzo - Palazzo del Turismo), Firenze (10 marzo - Nelson Mandela Forum) e Torino (22 marzo - Inalpi Arena). Al tour si aggiunge inoltre un nuovo appuntamento presso la Vitrifrigo Arena di Pesaro il 13 marzo 2026.. Clicca qui per iscriverti al nostro canale e rimanere aggiornato in tempo reale. Suggerimenti

Ritaglio stampa ad uso esclusivo del destinatario, non riproducibile.

095047

Olly raddoppia l'appuntamento de La Grande Festa, secondo show a Milano

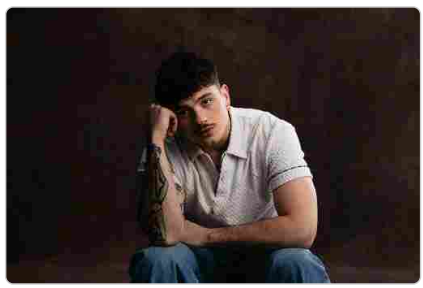

Milano, 24 feb. (askanews) Olly raddoppia l´appuntamento de La Grande Festa, aggiungendo un secondo show il 2 Settembre all´Ippodromo Snai San Siro di Milano. Un´opportunità imperdibile per tutti i fan del vincitore di Sanremo 2025 di celebrare con Olly il suo anno di successi. La prima data prevista per il 4 Settembre prodotta e organizzata da Magellano Concerti ha registrato il tutto esaurito in soli trenta minuti, con 34 mila biglietti venduti. Dopo il sold out delle prime date annunciate del TUTTA VITA TOUR 2025 2026, che vedrà Olly per la prima volta nei palazzetti italiani tra l´autunno 2025 e la primavera del 2026, il tour si arricchisce di nuovi imperdibili appuntamenti. Raddoppiano infatti nel 2025 le date previste a Bologna (8 Ottobre 2025 Unipol Arena) e Roma (14 Ottobre Palazzo dello Sport), mentre nel 2026 raddoppiano gli appuntamenti previsti a Jesolo (8 marzo Palazzo del Turismo), Firenze (10 marzo Nelson Mandela Forum) e Torino (22 marzo Inalpi Arena). Al tour si aggiunge inoltre un nuovo appuntamento presso la Vitrifrigo Arena di Pesaro il 13 marzo 2026. Il TUTTA VITA TOUR 2025 2026 è prodotto e organizzato da Magellano Concerti, i biglietti per le nuove date e per il live previsto a Eboli sono disponibili nei circuiti di vendita e prevendita abituali, qui le info sui biglietti. Dopo il successo delle prime 14 date invernali tutte sold out del LO RIFARÒ, LO RIFAREMO TOUR 2024 2025, Olly tornerà live nei club italiani questa primavera con dodici appuntamenti previsti a Venaria Reale (TO), Bologna, Roma, Molfetta (BA) e Firenze e terminerà ufficialmente a Padova. Il tour conta un totale di 26 date completamente sold out. Il brano con cui Olly ha vinto la 75esima edizione del Festival di Sanremo, Balorda nostalgia, è al #1 in classifica FIMI/Gfk per la seconda settimana di fila. Il brano è stabilmente al #1 posto in chart su Spotify Italia, Amazon music italia, nella sezione musica di Youtube, Apple music Italia, nel podio della classifica EarOne e nella top100 della chart global di Spotify. Tutta vita torna al #1 della classifica FIMI/Gfk ed è l´album più ascoltato su Spotify e Amazon music questa settimana. [Il 2 Settembre all´Ippodromo Snai San Siro|PN_20250224_00099|gn00 in02|https://askanews.it/wp-content/uploads/2025/02/20250224_142132_E8DC3C7E.jpg |24/02/2025 14:21:40|Olly raddoppia l´appuntamento de La Grande Festa, secondo show a Milano|Musica|Spettacolo]

Ritaglio stampa ad uso esclusivo del destinatario, non riproducibile.

095047

Calendario del tennis 2025: le date e gli eventi da non perdere

Scopri tutti i tornei tennis in Italia, compresi i tanto attesi Internazionali che si terranno a Roma quest'anno.

Commenti: 0

Pixabay

Angelica Eruli (Collaboratore di idealista news)
24 Febbraio 2025, 8:30

Il 2025 sarà una stagione di grande spettacolo nel circuito ATP, tra rivalità consolidate e nuovi talenti: il **calendario del tennis 2025** vedrà le sfide degli Australian Open, battaglie sulla terra rossa del Roland Garros, fino all'eleganza di Wimbledon e all'energia dell'US Open. I Masters 1000, tra Indian Wells, Montecarlo, Madrid e Shanghai, saranno il banco di prova per chi ambisce a dominare la stagione, mentre le ATP Finals di Torino decreteranno il miglior giocatore dell'anno. Non mancheranno le sfide a squadre con la Coppa Davis e la Laver Cup, a

I più letti

Dove vive Lucio Corsi, la rivelazione di Sanremo 2025

Ritaglio stampa ad uso esclusivo del destinatario, non riproducibile.

095047

testimonianza di quanto il tennis sia capace di emozionare anche oltre la competizione individuale.

1. Tutti gli appuntamenti del calendario ATP 2025
1.1. Quando inizia la stagione di ATP 2025? Al via a gennaio 2025
1.2. I tornei di tennis di febbraio 2025
1.3. Le partite di tennis da non perdere a marzo 2025
1.4. I tornei di tennis da vedere ad aprile
1.5. Maggio 2025 continua il grande tennis
1.6. Giugno 2025, il mese del torneo di Wimbledon
1.7. I tornei di tennis di luglio 2025 e i tanto attesi US Open 2025 tennis
1.8. Agosto 2025, il mese del tennis americano
1.9. Settembre 2025, tra Coppa Davis e tour asiatico
1.10. I tornei di tennis ad ottobre 2025: il ritorno del tennis in Asia e la corsa alle Finals
1.11. Gli ultimi tornei di tennis 2025
1.12. Quando si terranno le ATP Finals 2025?
1.13. Dicembre 2025: lo sguardo verso il futuro con i giovani talenti

Tutti gli appuntamenti del calendario ATP 2025

Il 2025 si preannuncia come una stagione di grande intensità per il circuito ATP, con un calendario che promette spettacolo e competizione ai massimi livelli. Ogni torneo sarà un palcoscenico dove i migliori tennisti del mondo cercheranno di scrivere nuove pagine di storia.

Ma il tennis non è solo Grand Slam. I **Masters 1000**, con il loro prestigio e il montepremi da capogiro, saranno teatro di duelli epici tra i campioni più affermati e i giovani talenti emergenti, mentre i tornei ATP 500 e 250 offriranno occasioni preziose per accumulare punti cruciali e affinare la condizione fisica in vista degli appuntamenti più attesi.

Oltre ai tornei individuali, il 2025 vedrà anche il ritorno di competizioni iconiche a squadre come la Coppa Davis e la Laver Cup, eventi che esaltano lo spirito di squadra in uno sport tradizionalmente individuale.

Quando inizia la stagione di ATP 2025? Al via a gennaio 2025

Con il nuovo anno, il tennis mondiale riparte dall'Australia, con i tornei di preparazione che conducono al primo Grande Slam della stagione, l'**Australian Open**. In parallelo, la **United Cup** apre le competizioni a squadre, mentre a fine mese si svolgono le prime fasi della **Coppa Davis**.

- **27 dicembre - United Cup**
  Torneo a squadre miste introdotto nel 2023, la United Cup si svolge in Australia ed è diventata un'importante preparazione

Ecco dove abita Simone Cristicchi, una casa di campagna come rifugio dove scrivere

Dove vive Rocco Hunt, il famoso rapper salernitano

Come sarà la popolazione europea nel 2100

Dove vive Rkomi, il rapper di Milano che ha scelto di stare fuori città

L'Opinione

L'impatto dell'aumento dell'inflazione sugli NPL immobiliari

L'impatto dell'inflazione sulle aste immobiliari

idealista
Il modo migliore di trovare casa
Vendita Affitto Condividi
Nuove costruzio / Case / Case vacanza / Stanze / Uffici / Locali o capann
Agrigento / Alessandria / Ancona / Aosta / Arezzo / Ascoli Piceno
Inserisci annuncio
Cerca

Ritaglio stampa ad uso esclusivo del destinatario, non riproducibile.
095047

per l'Australian Open.

- **30 dicembre - ATP 250 Brisbane**
  Torneo su cemento tornato nel calendario ATP dopo una pausa, ha spesso visto protagonisti giocatori di alto livello come Roger Federer e Andy Murray.
- **30 dicembre - ATP 250 Hong Kong**
  Un torneo che ha avuto diverse edizioni negli anni, spesso interrotto. Il suo ritorno nel circuito segna una rinnovata attenzione verso il mercato asiatico.
- **6 gennaio - ATP 250 Adelaide**
  Evento australiano su cemento, ha ospitato campioni del calibro di Novak Djokovic e ha guadagnato rilevanza come tappa di avvicinamento agli Slam.
- **6 gennaio - ATP 250 Auckland**
  Tradizionale torneo pre-Australian Open, noto per la sua atmosfera rilassata e per aver visto emergere giovani talenti.
- **12 gennaio - Australian Open**
  Il primo Slam dell'anno, disputato dal 1905, è tra i tornei più prestigiosi del circuito. Si gioca sul cemento di Melbourne Park e ha visto protagonisti leggendari come Rod Laver, Roger Federer e Serena Williams.
- **27 gennaio - ATP 250 Montpellier**
  Torneo indoor francese su cemento che ha visto trionfare negli anni numerosi tennisti di casa, tra cui Gaël Monfils.
- **31 gennaio - Davis Cup Qualifier**
  Fase preliminare della Coppa Davis, torneo a squadre con oltre 100 anni di storia, che ha visto grandi rivalità tra le nazioni più forti del tennis mondiale.

Pixabay

I tornei di tennis di febbraio 2025

Ranking: Case con domotica in vendita

Case vacanze: Carnevali d'Italia 2025: ecco gli eventi più belli

Ritaglio stampa ad uso esclusivo del destinatario, non riproducibile.

095047

Febbraio segna l'inizio del circuito indoor europeo e nordamericano con eventi di rilievo come **Rotterdam** e **Dallas**, mentre il tour sudamericano sulla terra battuta offre tornei di grande tradizione come **Buenos Aires** e **Rio de Janeiro**. Gli ATP 500 di **Acapulco** e **Dubai** chiudono il mese, anticipando la stagione dei Masters 1000.

- **3 febbraio - ATP 500 Dallas**
  Uno dei tornei più recenti nel circuito ATP, gioca un ruolo importante nel calendario indoor statunitense.
- **3 febbraio - ATP 500 Rotterdam**
  Primo torneo ATP 500 dell'anno, si gioca nei Paesi Bassi dal 1972 ed è noto per il suo prestigio e per aver ospitato vincitori del calibro di Federer, McEnroe e Boris Becker.
- **10 febbraio - ATP 250 Marsiglia**
  Evento indoor che ha visto protagonisti i migliori tennisti francesi e internazionali, come Jo-Wilfried Tsonga e Daniil Medvedev.
- **10 febbraio - ATP 250 Buenos Aires**
  Uno dei tornei sulla terra battuta più importanti del Sud America, parte della "Golden Swing", ha visto vincitori come Rafael Nadal e Dominic Thiem.
- **10 febbraio - ATP 250 Delray Beach**
  Torneo su cemento in Florida con una tradizione che risale agli anni '90, vanta una lista di campioni che include Juan Martín del Potro.
- **17 febbraio - ATP 500 Rio de Janeiro**
  Il torneo più importante in Sud America sulla terra rossa, ha visto Rafael Nadal tra i suoi vincitori.
- **17 febbraio - ATP 500 Doha**
  Uno dei principali tornei di preparazione per il cemento, noto per il montepremi elevato e la partecipazione di giocatori di alto livello.
- **24 febbraio - ATP 500 Acapulco**
  Nato come torneo su terra battuta, è oggi un evento su cemento che ha ospitato grandi campioni come Nadal e Zverev.
- **24 febbraio - ATP 500 Dubai**
  Torneo di lusso, con una lunga tradizione di vincitori illustri come Federer e Djokovic.
- **24 febbraio - ATP 250 Santiago**
  Torneo sulla terra rossa cilena, spesso dominato da giocatori sudamericani.

Ritaglio stampa ad uso esclusivo del destinatario, non riproducibile.
095047

Le partite di tennis da non perdere a marzo 2025

Con l'arrivo della primavera, il circuito ATP si sposta in Nord America per il prestigioso **Sunshine Double**, formato dai Masters 1000 di **Indian Wells** e **Miami**, eventi chiave per la classifica mondiale. La fine del mese segna il ritorno della stagione su terra battuta con tornei minori a **Bucarest, Houston** e **Marrakech**.

- **5 marzo - Indian Wells Masters 1000**
  Considerato il "quinto Slam", si gioca in California ed è noto per le sue strutture spettacolari e l'alto livello di competizione.
- **19 marzo - Miami Masters 1000**
  Insieme a Indian Wells, forma il "Sunshine Double". Ha ospitato alcuni degli incontri più memorabili del tennis moderno.
- **31 marzo - ATP 250 Bucarest**
  Torneo su terra battuta con una forte tradizione europea.
- **31 marzo - ATP 250 Houston**
  Uno dei pochi tornei su terra rossa negli USA.
- **31 marzo - ATP 250 Marrakech**
  Unico torneo ATP in Africa, parte del circuito dal 1990.

I tornei di tennis da vedere ad aprile

Ad aprile il tennis si sposta in Europa per l'inizio della lunga stagione su terra rossa. Il **Masters 1000 di Montecarlo** inaugura il circuito, seguito dagli ATP 500 di **Barcellona** e **Monaco**. La fine del mese vede l'arrivo del **Madrid Masters 1000**, primo grande banco di prova in vista del Roland Garros.

- **6 aprile - Montecarlo Masters 1000**
  Uno dei tornei più prestigiosi sulla terra battuta, con un fascino storico che risale ai primi del '900.
- **14 aprile - ATP 500 Barcellona**
  Tradizionale evento sulla terra rossa, noto per la lunga serie di vittorie di Rafael Nadal.
- **14 aprile - ATP 500 Monaco**
  Torneo che ha visto spesso trionfare giocatori specialisti della terra battuta.
- **23 aprile - Madrid Masters 1000**
  Evento che si gioca in altura, caratterizzato da un gioco più veloce rispetto agli altri Masters su terra.

Maggio 2025 continua il grande tennis

Maggio è il mese cruciale della stagione su terra battuta. Dopo il

Ritaglio stampa ad uso esclusivo del destinatario, non riproducibile.
095047

Masters 1000 di Roma, che offre uno spettacolo imperdibile, i giocatori affinano la preparazione con gli ATP 250 di **Ginevra** e **Amburgo**, prima di affrontare il **Roland Garros**, il secondo Slam dell'anno e il più prestigioso torneo su terra rossa.

- **7 maggio - Roma Masters 1000, meglio noti come Internazionali di tennis**
  Torneo di grande tradizione, noto per la passione del pubblico italiano.
- **18 maggio - ATP 500 Amburgo**
  Ex Masters 1000, mantiene un ruolo importante nel circuito europeo su terra.
- **18 maggio - ATP 250 Ginevra**
  Evento preparatorio per il Roland Garros.
- **25 maggio - Roland Garros**
  Il torneo più prestigioso su terra battuta, con una storia che risale al 1891.

Giugno 2025, il mese del torneo di Wimbledon

Wikimedia commons

Concluso il Roland Garros, il circuito ATP si sposta rapidamente sull'erba con tornei come **Stoccarda e 's-Hertogenbosch**, seguiti dagli ATP 500 di **Halle** e **Queen's**, considerati i migliori test prima di **Wimbledon**, il terzo Slam dell'anno e il torneo più prestigioso del tennis mondiale.

- **9 giugno - ATP 250 's-Hertogenbosch**
  Torneo su erba nei Paesi Bassi.
- **9 giugno - ATP 250 Stoccarda**
  Evento su erba con grande tradizione.
- **16 giugno - ATP 500 Halle & Queen's**
  Due dei più importanti tornei di preparazione a Wimbledon.
- **30 giugno - Wimbledon**

Ritaglio stampa ad uso esclusivo del destinatario, non riproducibile.
095047

Il più antico torneo di tennis al mondo, simbolo della tradizione e dell'eccellenza sportiva.

I tornei di tennis di luglio 2025 e i tanto attesi US Open 2025 tennis

Dopo la chiusura di Wimbledon, luglio è un mese di transizione con gli ultimi eventi su erba e il ritorno sulla terra battuta con tornei come **Båstad e Gstaad**. A fine mese, il focus si sposta sul cemento nordamericano con il **Masters 1000 di Toronto**, primo grande evento in preparazione all'US Open.

- **14 luglio - ATP 250 Los Cabos**
  Torneo messicano su cemento, relativamente giovane, che ha visto protagonisti tennisti emergenti e specialisti delle superfici veloci.
- **14 luglio - ATP 250 Båstad**
  Storico torneo svedese sulla terra battuta, fondato nel 1948, con un forte seguito locale. Ha visto vincere icone scandinave come Björn Borg e Mats Wilander.
- **14 luglio - ATP 250 Gstaad**
  Evento svizzero giocato sulla terra rossa e caratterizzato da un'atmosfera alpina suggestiva. Roger Federer vi ha trionfato nel 2004.
- **20 luglio - ATP 250 Kitzbühel**
  Torneo austriaco su terra, noto per il suo fascino montano e per aver lanciato giovani talenti sulla scena internazionale.
- **20 luglio - ATP 250 Umago**
  Un torneo croato che si svolge in un'affascinante località costiera, molto seguito dal pubblico locale e da appassionati della terra battuta.
- **21 luglio - ATP 500 Washington**
  Fondato nel 1969, è uno degli eventi più longevi sul cemento nordamericano, spesso un trampolino di lancio per i migliori giocatori in vista degli US Open.
- **26 luglio - Toronto Masters 1000**
  Alternandosi ogni anno con Montreal, questo Masters 1000 è uno dei più antichi tornei di tennis (fondato nel 1881), con un'albo d'oro che include Sampras, Agassi, Federer, Nadal e Djokovic.

Agosto 2025, il mese del tennis americano

Agosto è il mese decisivo per la stagione americana, con il **Masters 1000 di Cincinnati** come ultima grande occasione per testare la condizione prima dell'**US Open**, l'ultimo Slam dell'anno. A chiudere il

Ritaglio stampa ad uso esclusivo del destinatario, non riproducibile.
095047

www.ecostampa.it

mese, il **250 di Winston-Salem**, che offre un'ulteriore opportunità di preparazione prima dell'inizio del torneo newyorkese.

- **5 agosto - Cincinnati Masters 1000**
  Uno dei tornei più importanti del tour estivo su cemento, storicamente dominato da campioni come Federer, Djokovic e Nadal.
- **17 agosto - ATP 250 Winston-Salem**
  Ultimo torneo di preparazione all'US Open, con una tradizione recente ma già consolidata.
- **25 agosto - US Open**
  Quarto e ultimo Slam della stagione, si disputa a Flushing Meadows, New York, dal 1881. Famoso per il suo pubblico caloroso e per le battaglie epiche giocate sotto i riflettori dell'Arthur Ashe Stadium.

Settembre 2025, tra Coppa Davis e tour asiatico

Dopo l'US Open, il circuito ATP si divide tra le **Finali di Coppa Davis**, che accendono la competizione a squadre, e l'inizio del tour asiatico con tornei a **Chengdu, Zhuhai, Pechino e Tokyo**. La **Laver Cup**, a metà mese, aggiunge ulteriore spettacolo con la sfida tra Europa e Resto del Mondo.

- **12 settembre - Coppa Davis**
  Una delle competizioni più prestigiose del tennis, la Coppa Davis è il principale torneo a squadre nazionali del circuito, nato nel 1900.
- **17 settembre - ATP 250 Chengdu**
  Torneo cinese su cemento che fa parte della ripresa del tour asiatico nel circuito ATP.
- **17 settembre - ATP 250 Zhuhai**
  Altro evento asiatico, che punta ad attrarre pubblico e investitori nel sempre più rilevante mercato tennistico cinese.
- **19 settembre - Laver Cup**
  Competizione introdotta nel 2017 e ispirata alla Ryder Cup del golf, vede sfidarsi i migliori giocatori europei contro il Resto del Mondo. Roger Federer è stato uno dei principali promotori di questo evento.
- **24 settembre - ATP 500 Pechino**
  Un torneo con un montepremi elevato e con una storia che include vincitori del calibro di Djokovic e Murray.
- **24 settembre - ATP 500 Tokyo**

Ritaglio stampa ad uso esclusivo del destinatario, non riproducibile.
095047

Uno degli eventi sportivi più importanti del Giappone, si svolge sin dal 1972 ed è noto per la sua organizzazione impeccabile.

canva

I tornei di tennis ad ottobre 2025: il ritorno del tennis in Asia e la corsa alle Finals

Con il **Masters 1000 di Shanghai**, il mese di ottobre segna il culmine del tour asiatico prima di spostarsi in Europa per gli eventi indoor. I tornei di **Basilea e Vienna** diventano cruciali per la corsa alle **ATP Finals**, mentre il **Masters 1000 di Parigi-Bercy** chiude la stagione regolare.

- **1 ottobre - Shanghai Masters 1000**
  Il più prestigioso torneo asiatico, giocato su cemento, con una storia recente ma già consolidata nel panorama dei Masters 1000.
- **13 ottobre - ATP 250 Anversa**
  Torneo indoor europeo con una crescente rilevanza nel circuito autunnale.
- **13 ottobre - ATP 250 Almaty**
  Evento kazako relativamente nuovo nel tour ATP.
- **13 ottobre - ATP 250 Stoccolma**
  Torneo storico fondato nel 1969, che ha visto tra i suoi campioni McEnroe, Borg e Federer.
- **20 ottobre - ATP 500 Basilea**
  Torneo di casa di Roger Federer, uno degli eventi indoor più prestigiosi del circuito.
- **20 ottobre - ATP 500 Vienna**
  Importante appuntamento europeo indoor, vinto in passato da campioni come Novak Djokovic e Dominic Thiem.
- **27 ottobre - Parigi-Bercy Masters 1000**
  L'ultimo Masters 1000 della stagione, noto per i suoi risultati

Ritaglio stampa ad uso esclusivo del destinatario, non riproducibile.
095047

spesso sorprendenti e per il pubblico appassionato.

Gli ultimi tornei di tennis 2025

Novembre è il mese delle grandi finali: a **Torino**, i migliori otto giocatori della stagione si sfidano per il titolo delle **ATP Finals**, mentre la **Coppa Davis** vede le nazioni più forti contendersi il titolo mondiale a squadre. Tornei minori come **Metz e Gijón** chiudono definitivamente la stagione ATP.

- **2 novembre - ATP 250 Metz**
  Uno dei tornei indoor più longevi di Francia, con una forte partecipazione di giocatori europei.
- **2 novembre - ATP 250 Gijón**
  Torneo spagnolo relativamente recente, parte della fase finale della stagione.
- **9 novembre - ATP Finals (Torino)**
  Il torneo che conclude l'anno, riservato agli otto migliori giocatori della stagione. Si disputa a Torino dal 2021 ed è uno degli eventi più prestigiosi del calendario.
- **18 novembre - Davis Cup Finals (Bologna)**
  La fase finale della competizione a squadre più antica del tennis, dove le migliori nazioni si sfidano per il titolo mondiale.

Quando si terranno le ATP Finals 2025?

Le **ATP Finals** del 2025 si terranno a **Torino**, presso l'**Inalpi Arena**, dal **9 al 16 novembre 2025**. Questo evento rappresenta la quinta edizione consecutiva ospitata nel capoluogo piemontese, consolidando il suo ruolo di prestigiosa sede per il torneo di fine stagione che vede protagonisti i migliori otto tennisti singolaristi e le migliori otto coppie di doppio del circuito ATP.

L'Inalpi Arena, la più grande struttura sportiva indoor d'Italia, è stata scelta per la sua capacità di offrire un'esperienza unica sia per i giocatori che per gli spettatori. La collaborazione tra l'ATP e la Federazione Italiana Tennis e Padel (FITP) ha garantito il successo delle edizioni precedenti, con un'affluenza di oltre 183.000 spettatori nell'edizione del 2024 e tutte le 15 sessioni dell'evento completamente esaurite.

Il torneo del 2025 segnerà l'ultima edizione delle ATP Finals a Torino, poiché a partire dal 2026 l'evento si trasferirà in un'altra città italiana, probabilmente Milano, mantenendo comunque l'Italia come paese ospitante fino al 2030

Dicembre 2025: lo sguardo verso il futuro con i giovani talenti

Ritaglio stampa ad uso esclusivo del destinatario, non riproducibile.
095047

L'ATP si prende una breve pausa, ma il tennis non si ferma: le Next Gen ATP Finals, a Jeddah, mettono in mostra i migliori under-21 del circuito, pronti a emergere come le stelle del futuro. Nel frattempo, i giocatori si preparano già per la nuova stagione, che inizierà con la United Cup e i primi tornei in Australia.

Il torneo riservato ai migliori giovani talenti under-21, ideato nel 2017 per testare nuove regole e offrire una piattaforma ai futuri campioni del tennis.

Vedi i commenti (0) / Commento

Etichette

Calendario

Ricevi le ultime notizie

La tua email

Newsletter giornaliera Newsletter settimanale Mercato di lusso (mensile)

Accetta la politica sulla privacy

Ricevi informazioni su immobili, notizie e altre comunicazioni promozionali da idealista, id/mutui, id/seguros, Avaibook, BDMI e Rentalia.

Iscriviti

Notizie correlate

Ritaglio stampa ad uso esclusivo del destinatario, non riproducibile.

095047

il CORRIERE
SETTIMANALE DI ALBA BRA LANGHE E ROERO
Diffusione: 8.000

www.ecostampa.it

Le coreografie sportive della scuola Media premiate da Lega Basket

SANFRE

Concorso per la Coppa Italia dei cestisti vissuta da protagonisti dai nostri ragazzi

Una foto dell'esperienza degli alunni sanfredesi all'Inalpi Arena

» Hanno creato due flash-mob, speciali coreografie a unire gesti sportivi ed elementi di danza, guadagnandosi così il diritto di assistere a una delle partite delle Final Eight di Coppa Italia di basket svoltesi a Torino nelle scorse settimane: sono le ragazze e i ragazzi delle classi 2ª A e 2ª B della scuola Media di Sanfrè.
Coordinati dalla docente di Scienze Motorie Diomira Agresta, hanno preparato questi balletti poi ripresi in dei video inviati al concorso "Tutto un altro sport: il mio basket", organizzato dalla Lega Basket Serie A e promosso dall'Ufficio scolastico provinciale di Cuneo. I filmati sono stati apprezzati al punto da far ottenere alle due classi trasporto e accesso gratis alla Inalpi Arena. Qui sono stati anche coinvolti in attività di sensibilizzazione per un tifo senza violenza e senza astio, e hanno potuto incontrare campioni del calibro di Giacomo Galanda (i cui 2 metri e 10 d'altezza hanno impressionato qualcuno) e Carlton Myers (1,92), giocatori simbolo della nazionale italiana di pallacanestro vincitrice degli Europei 1999 in Francia.

Ritaglio stampa ad uso esclusivo del destinatario, non riproducibile.
095047

Olly raddoppia l'appuntamento de La Grande Festa, secondo show a Milano

ildenaro.it 24 Febbraio 2025

3

Milano, 24 feb. (askanews) – Olly raddoppia l'appuntamento de La Grande Festa, aggiungendo un secondo show il 2 Settembre all'Ippodromo Snai San Siro di Milano. Un'opportunità imperdibile per tutti i fan del vincitore di Sanremo 2025 di celebrare con Olly il suo anno di successi. La prima data prevista per il 4 Settembre – prodotta e organizzata da Magellano Concerti – ha registrato il tutto esaurito in soli trenta minuti, con 34 mila biglietti venduti.

Dopo il sold out delle prime date annunciate del TUTTA VITA TOUR 2025 – 2026, che vedrà Olly per la prima volta nei palazzetti italiani tra l'autunno 2025 e la primavera del 2026, il tour si arricchisce di nuovi imperdibili appuntamenti. Raddoppiano infatti nel 2025 le date previste a Bologna (8 Ottobre 2025 – Unipol Arena) e Roma (14 Ottobre – Palazzo dello Sport), mentre nel 2026 raddoppiano gli appuntamenti previsti a Jesolo (8 marzo – Palazzo del Turismo), Firenze (10 marzo – Nelson Mandela

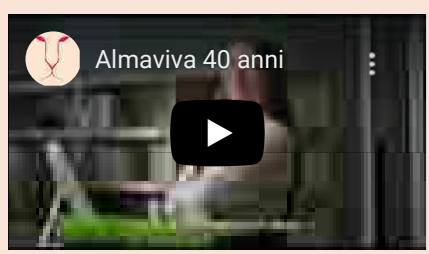

Ritaglio stampa ad uso esclusivo del destinatario, non riproducibile.

095047

Forum) e Torino (22 marzo – Inalpi Arena). Al tour si aggiunge inoltre un nuovo appuntamento presso la Vitrifrigo Arena di Pesaro il 13 marzo 2026.

Il TUTTA VITA TOUR 2025 – 2026 è prodotto e organizzato da Magellano Concerti, i biglietti per le nuove date e per il live previsto a Eboli sono disponibili nei circuiti di vendita e prevendita abituali, qui le info sui biglietti.

Dopo il successo delle prime 14 date invernali tutte sold out del LO RIFARÒ, LO RIFAREMO TOUR 2024 – 2025, Olly tornerà live nei club italiani questa primavera con dodici appuntamenti previsti a Venaria Reale (TO), Bologna, Roma, Molfetta (BA) e Firenze e terminerà ufficialmente a Padova. Il tour conta un totale di 26 date completamente sold out.

Il brano con cui Olly ha vinto la 75esima edizione del Festival di Sanremo, Balorda nostalgia, è al #1 in classifica FIMI/Gfk per la seconda settimana di fila. Il brano è stabilmente al #1 posto in chart su Spotify Italia, Amazon music italia, nella sezione musica di Youtube, Apple music Italia, nel podio della classifica EarOne e nella top100 della chart global di Spotify. Tutta vita torna al #1 della classifica FIMI/Gfk ed è l'album più ascoltato su Spotify e Amazon music questa settimana.

Articolo precedente

Gli Zero Assoluto tornano col nuovo singolo "5cm"

Prossimo articolo

Musica: Andy Timmons in concerto a Bagnoli, il virtuoso della chitarra al Nevermind

Articoli correlati Di più dello stesso autore

Askanews
Gli Zero Assoluto tornano col nuovo singolo "5cm"

Askanews
Disponibile la colonna sonora de "Il Conte di Montecristo"

Askanews
Cinema, esordio boom per "FolleMente", la commedia di Paolo Genovese

Ricevi notizie ogni giorno

Ritaglio stampa ad uso esclusivo del destinatario, non riproducibile.

095047

ILGIORNALEDITORINO.IT

www.ecostampa.it

Olly raddoppia l'appuntamento de La Grande Festa, secondo show a Milano

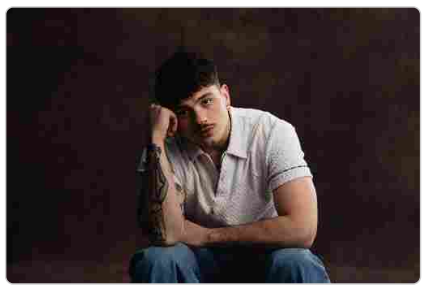

Il 2 Settembre all´Ippodromo Snai San Siro Milano, 24 feb. (askanews) Olly raddoppia l´appuntamento de La Grande Festa, aggiungendo un secondo show il 2 Settembre all´Ippodromo Snai San Siro di Milano. Un´opportunità imperdibile per tutti i fan del vincitore di Sanremo 2025 di celebrare con Olly il suo anno di successi. La prima data prevista per il 4 Settembre prodotta e organizzata da Magellano Concerti ha registrato il tutto esaurito in soli trenta minuti, con 34 mila biglietti venduti. Dopo il sold out delle prime date annunciate del TUTTA VITA TOUR 2025 2026, che vedrà Olly per la prima volta nei palazzetti italiani tra l´autunno 2025 e la primavera del 2026, il tour si arricchisce di nuovi imperdibili appuntamenti. Raddoppiano infatti nel 2025 le date previste a Bologna (8 Ottobre 2025 Unipol Arena) e Roma (14 Ottobre Palazzo dello Sport), mentre nel 2026 raddoppiano gli appuntamenti previsti a Jesolo (8 marzo Palazzo del Turismo), Firenze (10 marzo Nelson Mandela Forum) e Torino (22 marzo Inalpi Arena). Al tour si aggiunge inoltre un nuovo appuntamento presso la Vitrifrigo Arena di Pesaro il 13 marzo 2026. Il TUTTA VITA TOUR 2025 2026 è prodotto e organizzato da Magellano Concerti, i biglietti per le nuove date e per il live previsto a Eboli sono disponibili nei circuiti di vendita e prevendita abituali, qui le info sui biglietti. Dopo il successo delle prime 14 date invernali tutte sold out del LO RIFARÒ, LO RIFAREMO TOUR 2024 2025, Olly tornerà live nei club italiani questa primavera con dodici appuntamenti previsti a Venaria Reale (TO), Bologna, Roma, Molfetta (BA) e Firenze e terminerà ufficialmente a Padova. Il tour conta un totale di 26 date completamente sold out. Il brano con cui Olly ha vinto la 75esima edizione del Festival di Sanremo, Balorda nostalgia, è al #1 in classifica FIMI/Gfk per la seconda settimana di fila. Il brano è stabilmente al #1 posto in chart su Spotify Italia, Amazon music italia, nella sezione musica di Youtube, Apple music Italia, nel podio della classifica EarOne e nella top100 della chart global di Spotify. Tutta vita torna al #1 della classifica FIMI/Gfk ed è l´album più ascoltato su Spotify e Amazon music questa settimana.

Ritaglio stampa ad uso esclusivo del destinatario, non riproducibile.

095047

ilgiorno.it
IL GIORNO
QUOTIDIANO NAZIONALE

www.ecostampa.it

24 feb 2025

Il Giorno Milano Cultura e Spettacoli Olly, sold out in 30 minuti...

REDAZIONE MILANO

Olly, sold out in 30 minuti il primo concerto: arriva la seconda data all'Ippodromo. Ecco quando

Milano, tutto esaurito allo show del 4 settembre con 34mila biglietti venduti in mezzora. Il vincitore del Festival di Sanremo si esibirò anche il 2 settembre

Olly ha vinto il Festival di Sanremo con "Balorda Nostalgia"

adv

PER APPROFONDIRE:

ARTICOLO: La grande festa di Olly, a Milano il concerto evento: "Sold out in 30 minuti"

ARTICOLO: Dj Albertino, una vita al microfono: "Momenti felici e altri in cui volevo mollare tutto. La radio? Non bado ai numeri"

ARTICOLO: Katia Follesa annuncia le date del nuovo tour: quando e dove saranno

Ritaglio stampa ad uso esclusivo del destinatario, non riproducibile.

095047

ilgiorno.it
IL GIORNO

www.ecostampa.it

Milano – Olly raddoppia l'appuntamento de "La grande festa", aggiungendo un secondo show il 2 settembre all'Ippodromo Snai San Siro di Milano. La prima data prevista per il 4 settembre - prodotta e organizzata da Magellano Concerti - **ha registrato il tutto esaurito in soli trenta minuti**, con 34mila biglietti venduti. Dopo il sold out delle prime date annunciate del Tutta vita tour 2025 - 2026, che vedrà Olly per la prima volta nei palazzetti italiani tra l'autunno 2025 e la primavera del 2026, il tour si arricchisce di nuovi imperdibili appuntamenti. Raddoppiano infatti nel 2025 le date previste **a Bologna** (8 ottobre 2025 - Unipol Arena) e **Roma** (14 ottobre - Palazzo dello Sport), mentre nel 2026 raddoppiano gli appuntamenti previsti a **Jesolo** (8 marzo - Palazzo del Turismo), **Firenze** (10 marzo - Nelson Mandela Forum) e **Torino** (22 marzo - Inalpi Arena). Al tour si aggiunge inoltre un nuovo appuntamento presso la Vitrifrigo Arena di **Pesaro** il 13 marzo 2026. Dopo il successo delle prime 14 date invernali tutte sold out del 'Lo rifarò, lo rifaremo tour 2024 - 2025', Olly tornerà live nei club italiani questa primavera con dodici appuntamenti previsti a Venaria Reale (To), Bologna, Roma, Molfetta (Ba) e Firenze e terminerà ufficialmente a Padova. Il tour conta un totale di 26 date completamente sold out.

© Riproduzione riservata

TAG DELL'ARTICOLO

Festival Di Sanremo | Olly

POTREBBE INTERESSARTI ANCHE

Cultura e Spettacoli
Mario Tozzi torna in tv con Sapiens: "La tecnologia? Meglio la cultura. Dare più spazio alla natura significa vivere in sicurezza"

Cultura e Spettacoli
Prospettiva Ronconi: "La sua eredità? Pensare in grande"

Cultura e Spettacoli
Mad Professor al Detune, non solo live: il re del Dub insegna ai discepoli l'arte del producing

Cultura e Spettacoli
Geppi Cucciari a teatro è ancora "Perfetta". In scena il piccolo classico di Mattia Torre

Cultura e Spettacoli
Rick Wakeman, leggenda della tastiera: "Faccio musica per conto di Dio"

adv

Ritaglio stampa ad uso esclusivo del destinatario, non riproducibile.
095047

INVESTIMENTINEWS.IT

www.ecostampa.it

lunedì, Febbraio 24, 2025
News e Investimenti

investimentiNews

Ritaglio stampa ad uso esclusivo del destinatario, non riproducibile.

095047

Ritaglio stampa ad uso esclusivo del destinatario, non riproducibile.

095047

Ritaglio stampa ad uso esclusivo del destinatario, non riproducibile.

Breaking News

Cia: bene dati su...

Obiettivo è il 25% di superficie agricola utilizzata ovunque Roma, 24...

Vino, "L'Altra Toscana": successo...

"Proposta variegata che rappresenta 40% della produzione regionale" Milano, 24 feb....

Culatello Zibello: fatturato 2024...

Pesano quotazioni cosce suino: quasi raddoppiato costo rispetto al 2020 Milano,...

Lollobrigida incontro omologo irlandese:...

Per etichette salutistiche introdotte dalla normativa irlandese Roma, 24 feb. (askanews)...

095047

INVESTIMENTINEWS.IT

www.ecostampa.it

Olly raddoppia l'appuntamento de La Grande Festa, secondo show a Milano

Di
Febbraio 24, 2025
Tempo di lettura 1 minuti

Il 2 Settembre all'Ippodromo Snai San Siro

Milano, 24 feb. (askanews) – Olly raddoppia l'appuntamento de La Grande Festa, aggiungendo un secondo show il 2 Settembre all'Ippodromo Snai San Siro di Milano. Un'opportunità imperdibile per tutti i fan del vincitore di Sanremo 2025 di celebrare con Olly il suo anno di successi. La prima data prevista per il 4 Settembre – prodotta e organizzata da Magellano Concerti – ha registrato il tutto esaurito in soli trenta minuti, con 34 mila biglietti venduti.

Dopo il sold out delle prime date annunciate del TUTTA VITA TOUR 2025 – 2026, che vedrà Olly per la prima volta nei palazzetti italiani tra l'autunno 2025 e la primavera del 2026, il tour si arricchisce di nuovi imperdibili appuntamenti. Raddoppiano infatti nel 2025 le date previste a Bologna (8 Ottobre 2025 – Unipol Arena) e Roma (14 Ottobre – Palazzo dello Sport), mentre nel 2026 raddoppiano gli appuntamenti previsti a Jesolo (8 marzo – Palazzo del Turismo), Firenze (10 marzo – Nelson Mandela Forum) e Torino (22 marzo – Inalpi Arena). Al tour si aggiunge inoltre un nuovo appuntamento presso la Vitrifrigo Arena di Pesaro il 13 marzo 2026.

Il TUTTA VITA TOUR 2025 – 2026 è prodotto e organizzato da Magellano Concerti, i biglietti per le nuove date e per il live previsto a Eboli sono disponibili nei circuiti di vendita e prevendita abituali, qui le info sui biglietti.

Dopo il successo delle prime 14 date invernali tutte sold out del LO RIFARÒ, LO RIFAREMO TOUR 2024 – 2025, Olly tornerà live nei club italiani questa primavera con dodici appuntamenti previsti a Venaria Reale (TO), Bologna, Roma, Molfetta (BA) e Firenze e terminerà ufficialmente a Padova. Il tour conta un totale di 26 date completamente sold out.

Il brano con cui Olly ha vinto la 75esima edizione del Festival di Sanremo, Balorda nostalgia, è al #1 in classifica FIMI/Gfk per la seconda settimana di fila. Il brano è stabilmente al #1 posto in chart su Spotify Italia, Amazon music italia, nella sezione musica di Youtube, Apple music Italia, nel podio della classifica EarOne e nella top100 della chart global di Spotify. Tutta vita torna al #1 della classifica FIMI/Gfk ed è l'album più ascoltato su

Ritaglio stampa ad uso esclusivo del destinatario, non riproducibile.
095047

www.ecostampa.it

Spotify e Amazon music questa settimana.

EXPLORE TAGS

OLLY RADDOPPIA L'APPUNTAMENTO DE LA GRANDE FESTA SECONDO SHOW A MILANO

Dal nucleare alla difesa, tra Italia e Emirati 40 accordi per 40 miliardi di dollari

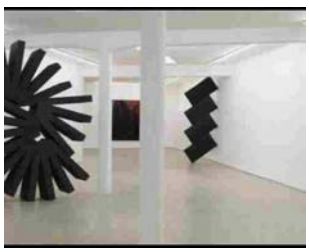

Al Contemporary Cluster la mostra "oggetto, scultura, parola, disegno"

Guterres (Onu): preoccupato per crescente violenza in Cisgiordania

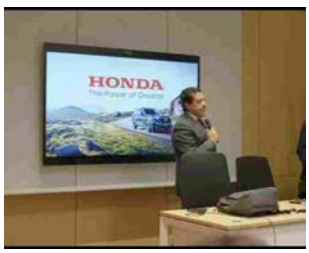

Honda incontra Luiss: una sfida lanciata alla Gen-Z

Load more >

Ritaglio stampa ad uso esclusivo del destinatario, non riproducibile.

095047

Correlati

- Febbraio 24, 2025

Dal nucleare alla difesa, tra Italia

- Febbraio 24, 2025

Al Contemporary Cluster la

- Febbraio 24, 2025

LACITTADIROMA.IT

www.ecostampa.it

Olly raddoppia l'appuntamento de La Grande Festa, secondo show a Milano

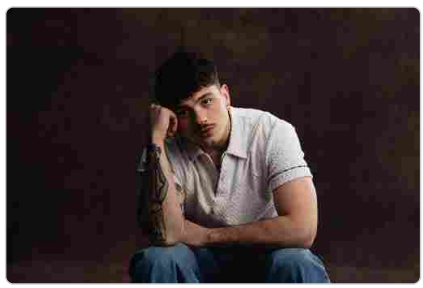

Il 2 Settembre all´Ippodromo Snai San Siro Milano, 24 feb. (askanews) Olly raddoppia l´appuntamento de La Grande Festa, aggiungendo un secondo show il 2 Settembre all´Ippodromo Snai San Siro di Milano. Un´opportunità imperdibile per tutti i fan del vincitore di Sanremo 2025 di celebrare con Olly il suo anno di successi. La prima data prevista per il 4 Settembre prodotta e organizzata da Magellano Concerti ha registrato il tutto esaurito in soli trenta minuti, con 34 mila biglietti venduti. Dopo il sold out delle prime date annunciate del TUTTA VITA TOUR 2025 2026, che vedrà Olly per la prima volta nei palazzetti italiani tra l´autunno 2025 e la primavera del 2026, il tour si arricchisce di nuovi imperdibili appuntamenti. Raddoppiano infatti nel 2025 le date previste a Bologna (8 Ottobre 2025 Unipol Arena) e Roma (14 Ottobre Palazzo dello Sport), mentre nel 2026 raddoppiano gli appuntamenti previsti a Jesolo (8 marzo Palazzo del Turismo), Firenze (10 marzo Nelson Mandela Forum) e Torino (22 marzo Inalpi Arena). Al tour si aggiunge inoltre un nuovo appuntamento presso la Vitrifrigo Arena di Pesaro il 13 marzo 2026. Il TUTTA VITA TOUR 2025 2026 è prodotto e organizzato da Magellano Concerti, i biglietti per le nuove date e per il live previsto a Eboli sono disponibili nei circuiti di vendita e prevendita abituali, qui le info sui biglietti. Dopo il successo delle prime 14 date invernali tutte sold out del LO RIFARÒ, LO RIFAREMO TOUR 2024 2025, Olly tornerà live nei club italiani questa primavera con dodici appuntamenti previsti a Venaria Reale (TO), Bologna, Roma, Molfetta (BA) e Firenze e terminerà ufficialmente a Padova. Il tour conta un totale di 26 date completamente sold out. Il brano con cui Olly ha vinto la 75esima edizione del Festival di Sanremo, Balorda nostalgia, è al #1 in classifica FIMI/Gfk per la seconda settimana di fila. Il brano è stabilmente al #1 posto in chart su Spotify Italia, Amazon music italia, nella sezione musica di Youtube, Apple music Italia, nel podio della classifica EarOne e nella top100 della chart global di Spotify. Tutta vita torna al #1 della classifica FIMI/Gfk ed è l´album più ascoltato su Spotify e Amazon music questa settimana.

Ritaglio stampa ad uso esclusivo del destinatario, non riproducibile.

095047

La Gazzetta dello Spettacolo

MAHMOOD: "SOTTOMARINI" È GIÀ UN CULT

Redazione 24 Febbraio 2025 Musica

Un giovanissimo Mahmood per la cover di Sottomarini

Mahmood: "Sottomarini" è già un cult

Sottomarini: il nuovo singolo emotivo del poliedrico Mahmood presentato a Sanremo, ci porta nel suo mondo più intimo.

"**Sottomarini**", il nuovo singolo di **Mahmood**, è disponibile in radio e su tutte le piattaforme digitali. Un brano che ha già conquistato il cuore di migliaia di fan, dopo l'anteprima a sorpresa sul palco dell'Ariston durante la finale del Festival di Sanremo.

Un'immersione nell'anima di Mahmood

Scritta dallo stesso **Mahmood**, "Sottomarini" è una ballad intensa e profonda, che ci porta in un viaggio nel suo universo interiore. I sottomarini diventano una metafora potente, simbolo di profondità e di un'esplorazione che va oltre la superficie delle cose.

L'infanzia, punto di partenza del brano, rappresenta la purezza, l'autenticità e l'amore incondizionato. Un invito a prendersi cura del bambino interiore che vive in ognuno di noi, un tema che sta molto a cuore all'artista.

«Con questo brano, ho voluto condividere una parte intima di me, un viaggio alla scoperta delle mie profondità», ha dichiarato **Mahmood**.

L'onda fucsia di Sanremo e i Sottomarini

Nei giorni precedenti all'esibizione, le vie di Sanremo si sono colorate di fucsia, con centinaia di parrucche che richiamavano quella indossata da **Mahmood** bambino nella cover del singolo. Un'iniziativa che ha coinvolto i fan e ha creato un'atmosfera di grande attesa.

PIÙ COMMENTATI

Ritaglio stampa ad uso esclusivo del destinatario, non riproducibile.

095047

Il N.L.D.A. TOUR: un successo che continua

Dopo il trionfo di “Nei letti degli altri” (disco di platino e oltre 820 milioni di stream), **Mahmood** è pronto a tornare live con il N.L.D.A. TOUR, prodotto da Friends & Partners. Un rave teatrale che ha già emozionato migliaia di persone e che toccherà i principali palasport italiani a maggio.

Le date del tour:

- 17 maggio: Unipol Arena, Bologna
- 20 maggio: Palazzo dello Sport, Roma
- 21 maggio: Palapartenope, Napoli
- 24 maggio: Inalpi Arena, Torino
- 25 maggio: Unipol Forum, Milano

In scaletta, oltre ai nuovi brani, non mancheranno i successi che hanno segnato la carriera di **Mahmood**, come “RA TA TA” (doppio disco di platino e 250 milioni di stream) e “TUTA GOLD” (5 dischi di platino e 430 milioni di stream globali).

Mahmood: un artista poliedrico e internazionale

Con 37 dischi di platino e 6 dischi d’oro in Italia, 6 dischi di platino e 3 dischi d’oro all’estero e oltre 4 miliardi di stream totali, **Mahmood** è uno degli artisti più apprezzati della scena musicale italiana e internazionale. “Sottomarini” è solo l’ultimo capitolo di un percorso artistico in continua evoluzione, che ci svela un nuovo lato della sua poetica.

Cosa aspettarsi dal nuovo tour di Mahmood?

Il N.L.D.A. TOUR promette di essere uno spettacolo indimenticabile, un vero e proprio rave teatrale curato nei minimi dettagli. **Mahmood** ci porterà nel suo mondo, fatto di sogni e di realtà underground, attraverso una scaletta ricca di emozioni e di sorprese.

Come acquistare i biglietti per il tour?

I biglietti per il N.L.D.A. TOUR sono disponibili su TicketOne e presso i rivenditori autorizzati. Affrettati, i posti sono limitati!

“Sottomarini”: un invito a guardarsi dentro

Con “Sottomarini”, **Mahmood** ci invita a un viaggio interiore, alla scoperta delle nostre profondità. Un brano che ci ricorda l’importanza di prenderci cura del nostro bambino interiore e di non aver paura di mostrare la nostra autenticità.

CONDIVIDI Facebook Twitter LinkedIn Pinterest

ARTICOLI CORRELATI

Il Francese, Biancaneve e i Settebello, di Marianna Scagliola

24 Febbraio 2025

L’Amico dei Sogni: nuova commedia per Gisonna e Laurato

24 Febbraio 2025

Gioco Pericoloso: il thriller con Elodie che inchioda

21 Febbraio 2025

Valerio Scanu: a Sanremo firmato da Fabrizio Moro

17 Dicembre 2015 308

Giuseppe Zeno, è lui Il Paradiso delle Signore

27 Gennaio 2016 121

Adesso (Ti voglio bene), il singolo di Emma

7 Novembre 2015 72

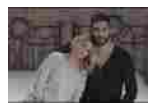

Francesco Arca ed Emma Marrone insieme per il videoclip Io di te non ho paura

27 Gennaio 2016 61

Delirio di fans a Firenze per l’evento dei Braccialetti Rossi

29 Maggio 2015 37

Emma Marrone ed i suoi Occhi profondi

19 Giugno 2015 35

Panariello sotto l’albero, arriva Emma

23 Dicembre 2015 32

Pasquale Di Nuzzo: la mia favola con Tini

11 Maggio 2016 28

Dolcenera e i suoi 100 Mila Watt

8 Aprile 2016 25

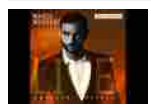

Marco Mengoni, soldout per #MengoniLive2016

22 Aprile 2016 23

Emma da record: ”Occhi profondi” arriva a 4 milioni di visualizzazioni

20 Luglio 2015 22

Emma Marrone: Io canto questo amore perché ci credo!

23 Ottobre 2015 21

Attilio Fontana: è Formaggio il nuovo album

30 Novembre 2014 20

Emma Marrone annuncia il nuovo singolo: Arriverà l’amore

21 Ottobre 2015 19

Francesca Provetti: il Talento per la Moda e per l’Arte

13 Maggio 2015 19

Ritaglio stampa ad uso esclusivo del destinatario, non riproducibile.

095047

<img height="1" width="1" style="display:none" src="https://www.facebook.com/tr?id=336576148106696&ev=PageView&noscript=1">

A Milano Olly sold out in mezzora, raddoppia appuntamento

ANSA

Per vincitore di Sanremo 'tutto esaurito' nei prossimi tour

24 febbraio 2025

MILANO, 24 FEB - Olly, il vincitore di Sanremo, raddoppia l'appuntamento de 'La Grande Festa', aggiungendo un secondo show all'Ippodromo Snai San Siro di Milano il 2 settembre dopo che la prima data originaria, il 4 settembre, ha registrato il tutto esaurito in soli trenta minuti, con 34 mila biglietti venduti. Dopo il sold out delle 14 date invernali del 'Lor rifarò, lo rifaremo tour' (2024 - 2025), Olly tornerà live nei club italiani questa primavera con dodici appuntamenti previsti a Venaria Reale (Torino), Bologna, Roma, Molfetta (Bari) e Firenze e terminerà ufficialmente a Padova. Il tour conta un totale di 26 date completamente sold out. Visto che anche le prime date annunciate del 'Tutta vita tour (tra l'autunno 2025 e la primavera del 2026) hanno già registrato il tutto esaurito il tour si è arricchito di nuovi appuntamenti. Raddoppiano infatti nel 2025 le date previste a Bologna (8 ottobre 2025 - Unipol Arena) e Roma (14 ottobre - Palazzo dello Sport), mentre nel 2026 raddoppiano gli appuntamenti di Jesolo (8 marzo - Palazzo del Turismo), Firenze (10 marzo - Nelson Mandela Forum) e Torino (22 marzo - Inalpi Arena). Al tour si aggiunge inoltre un nuovo appuntamento presso la Vitrifrigo Arena di Pesaro il 13 marzo 2026..

L'Arena è su Whatsapp. Clicca qui per iscriverti al nostro canale e rimanere aggiornato in tempo reale.

Ritaglio stampa ad uso esclusivo del destinatario, non riproducibile.

095047

MAGAZINE-ITALIA.IT

www.ecostampa.it

Olly raddoppia l'appuntamento de La Grande Festa, secondo show a Milano

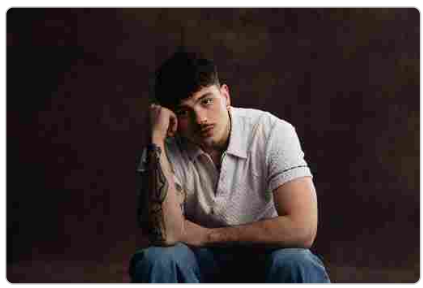

Il 2 Settembre all´Ippodromo Snai San Siro Milano, 24 feb. (askanews) Olly raddoppia l´appuntamento de La Grande Festa, aggiungendo un secondo show il 2 Settembre all´Ippodromo Snai San Siro di Milano. Un´opportunità imperdibile per tutti i fan del vincitore di Sanremo 2025 di celebrare con Olly il suo anno di successi. La prima data prevista per il 4 Settembre prodotta e organizzata da Magellano Concerti ha registrato il tutto esaurito in soli trenta minuti, con 34 mila biglietti venduti. Dopo il sold out delle prime date annunciate del TUTTA VITA TOUR 2025 2026, che vedrà Olly per la prima volta nei palazzetti italiani tra l´autunno 2025 e la primavera del 2026, il tour si arricchisce di nuovi imperdibili appuntamenti. Raddoppiano infatti nel 2025 le date previste a Bologna (8 Ottobre 2025 Unipol Arena) e Roma (14 Ottobre Palazzo dello Sport), mentre nel 2026 raddoppiano gli appuntamenti previsti a Jesolo (8 marzo Palazzo del Turismo), Firenze (10 marzo Nelson Mandela Forum) e Torino (22 marzo Inalpi Arena). Al tour si aggiunge inoltre un nuovo appuntamento presso la Vitrifrigo Arena di Pesaro il 13 marzo 2026. Il TUTTA VITA TOUR 2025 2026 è prodotto e organizzato da Magellano Concerti, i biglietti per le nuove date e per il live previsto a Eboli sono disponibili nei circuiti di vendita e prevendita abituali, qui le info sui biglietti. Dopo il successo delle prime 14 date invernali tutte sold out del LO RIFARÒ, LO RIFAREMO TOUR 2024 2025, Olly tornerà live nei club italiani questa primavera con dodici appuntamenti previsti a Venaria Reale (TO), Bologna, Roma, Molfetta (BA) e Firenze e terminerà ufficialmente a Padova. Il tour conta un totale di 26 date completamente sold out. Il brano con cui Olly ha vinto la 75esima edizione del Festival di Sanremo, Balorda nostalgia, è al #1 in classifica FIMI/Gfk per la seconda settimana di fila. Il brano è stabilmente al #1 posto in chart su Spotify Italia, Amazon music italia, nella sezione musica di Youtube, Apple music Italia, nel podio della classifica EarOne e nella top100 della chart global di Spotify. Tutta vita torna al #1 della classifica FIMI/Gfk ed è l´album più ascoltato su Spotify e Amazon music questa settimana.

Ritaglio stampa ad uso esclusivo del destinatario, non riproducibile.

095047

mattinopadova.gelocal.it
il mattino di Padova

www.ecostampa.it

A Milano Olly sold out in mezzora, raddoppia appuntamento

Per vincitore di Sanremo ´tutto esaurito´ nei prossimi tour (ANSA) - MILANO, 24 FEB - Olly, il vincitore di Sanremo, raddoppia l ´appuntamento de ´La Grande Festa´, aggiungendo un secondo show all ´Ippodromo Snai San Siro di Milano il 2 settembre dopo che la prima data originaria, il 4 settembre, ha registrato il tutto esaurito in soli trenta minuti, con 34 mila biglietti venduti. Dopo il sold out delle 14 date invernali del ´Lor rifarò, lo rifaremo tour´ (2024 - 2025), Olly tornerà live nei club italiani questa primavera con dodici appuntamenti previsti a Venaria Reale (Torino), Bologna, Roma, Molfetta (Bari) e Firenze e terminerà ufficialmente a Padova. Il tour conta un totale di 26 date completamente sold out. Visto che anche le prime date annunciate del ´Tutta vita tour (tra l´autunno 2025 e la primavera del 2026) hanno già registrato il tutto esaurito il tour si è arricchito di nuovi appuntamenti. Raddoppiano infatti nel 2025 le date previste a Bologna (8 ottobre 2025 - Unipol Arena) e Roma (14 ottobre - Palazzo dello Sport), mentre nel 2026 raddoppiano gli appuntamenti di Jesolo (8 marzo - Palazzo del Turismo), Firenze (10 marzo - Nelson Mandela Forum) e Torino (22 marzo - Inalpi Arena). Al tour si aggiunge inoltre un nuovo appuntamento presso la Vitrifrigo Arena di Pesaro il 13 marzo 2026. (ANSA). Riproduzione riservata © Il Mattino di Padova

Ritaglio stampa ad uso esclusivo del destinatario, non riproducibile.

095047

messaggeroveneto.gelocal.it
Messaggero Veneto

www.ecostampa.it

A Milano Olly sold out in mezzora, raddoppia appuntamento

Per vincitore di Sanremo ´tutto esaurito´ nei prossimi tour (ANSA) - MILANO, 24 FEB - Olly, il vincitore di Sanremo, raddoppia l ´appuntamento de ´La Grande Festa´, aggiungendo un secondo show all ´Ippodromo Snai San Siro di Milano il 2 settembre dopo che la prima data originaria, il 4 settembre, ha registrato il tutto esaurito in soli trenta minuti, con 34 mila biglietti venduti. Dopo il sold out delle 14 date invernali del ´Lor rifarò, lo rifaremo tour´ (2024 - 2025), Olly tornerà live nei club italiani questa primavera con dodici appuntamenti previsti a Venaria Reale (Torino), Bologna, Roma, Molfetta (Bari) e Firenze e terminerà ufficialmente a Padova. Il tour conta un totale di 26 date completamente sold out. Visto che anche le prime date annunciate del ´Tutta vita tour (tra l´autunno 2025 e la primavera del 2026) hanno già registrato il tutto esaurito il tour si è arricchito di nuovi appuntamenti. Raddoppiano infatti nel 2025 le date previste a Bologna (8 ottobre 2025 - Unipol Arena) e Roma (14 ottobre - Palazzo dello Sport), mentre nel 2026 raddoppiano gli appuntamenti di Jesolo (8 marzo - Palazzo del Turismo), Firenze (10 marzo - Nelson Mandela Forum) e Torino (22 marzo - Inalpi Arena). Al tour si aggiunge inoltre un nuovo appuntamento presso la Vitrifrigo Arena di Pesaro il 13 marzo 2026. (ANSA). Riproduzione riservata © Messaggero Veneto

Ritaglio stampa ad uso esclusivo del destinatario, non riproducibile.

095047

msn.com
www.ecostampa.it

A Milano Olly sold out in mezzora, raddoppia appuntamento

(ANSA) - MILANO, 24 FEB - Olly, il vincitore di Sanremo, raddoppia l´appuntamento de ´La Grande Festa´, aggiungendo un secondo show all´Ippodromo Snai San Siro di Milano il 2 settembre dopo che la prima data originaria, il 4 settembre, ha registrato il tutto esaurito in soli trenta minuti, con 34 mila biglietti venduti. Dopo il sold out delle 14 date invernali del ´Lor rifarò, lo rifaremo tour´ (2024 - 2025), Olly tornerà live nei club italiani questa primavera con dodici appuntamenti previsti a Venaria Reale (Torino), Bologna, Roma, Molfetta (Bari) e Firenze e terminerà ufficialmente a Padova. Il tour conta un totale di 26 date completamente sold out. Visto che anche le prime date annunciate del ´Tutta vita tour (tra l´autunno 2025 e la primavera del 2026) hanno già registrato il tutto esaurito il tour si è arricchito di nuovi appuntamenti. Raddoppiano infatti nel 2025 le date previste a Bologna (8 ottobre 2025 - Unipol Arena) e Roma (14 ottobre - Palazzo dello Sport), mentre nel 2026 raddoppiano gli appuntamenti di Jesolo (8 marzo - Palazzo del Turismo), Firenze (10 marzo - Nelson Mandela Forum) e Torino (22 marzo - Inalpi Arena). Al tour si aggiunge inoltre un nuovo appuntamento presso la Vitrifrigo Arena di Pesaro il 13 marzo 2026. (ANSA).

Ritaglio stampa ad uso esclusivo del destinatario, non riproducibile.
095047

www.ecostampa.it

OLLY un nuovo concerto all'Ippodromo di San Siro a Milano e nuove date [Info e Biglietti]

ON: 24 FEBBRAIO 2025 IN: LIVE, NEWS BY: NEWSIC_REDAZIONE COMMENTS CLOSED

SHARE ON TWITTER | SHARE ON FACEBOOK

Olly continua a cavalcare l'onda del successo e, a grande richiesta, aggiunge un secondo show de LA GRANDE FESTA all'Ippodromo Snai San Siro di Milano.

Dopo il sold out in soli trenta minuti della prima data del 4 settembre, con 34 mila biglietti venduti, l'artista ha annunciato un nuovo appuntamento per il 2 settembre 2025. Un'occasione imperdibile per i fan del vincitore di Sanremo 2025 di celebrare un anno straordinario di trionfi.

Il 2025 segnerà per Olly un'importante svolta anche con il TUTTA VITA TOUR 2025 – 2026, che per la prima volta lo vedrà protagonista nei principali palazzetti italiani tra l'autunno 2025 e la primavera del 2026. Dopo il rapido esaurimento dei biglietti per le prime date annunciate, il tour si arricchisce di nuovi appuntamenti.

Ritaglio stampa ad uso esclusivo del destinatario, non riproducibile.

095047

www.ecostampa.it

Raddoppiano gli show nelle seguenti città:

Bologna: Unipol Arena, 8 ottobre 2025
Roma: Palazzo dello Sport, 14 ottobre 2025
Jesolo: Palazzo del Turismo, 8 marzo 2026
Firenze: Nelson Mandela Forum, 10 marzo 2026
Torino: Inalpi Arena, 22 marzo 2026
Inoltre, si aggiunge una nuova data alla Vitrifrigo Arena di Pesaro il 13 marzo 2026.

Con questi nuovi appuntamenti, Olly conferma il suo straordinario momento artistico, consolidando il suo rapporto con il pubblico e rendendo il suo tour uno degli eventi musicali più attesi del prossimo anno.

IL TOUR

LO RIFARÒ, LO RIFAREMO TOUR 2025

Domenica 4 maggio – VENARIA REALE (TO) @ Teatro Concordia – SOLD OUT
Lunedì 5 maggio VENARIA REALE (TO) @ Teatro Concordia – SOLD OUT
Mercoledì 7 maggio – BOLOGNA @ Estragon – SOLD OUT
Giovedì 8 maggio BOLOGNA @ Estragon – SOLD OUT
Martedì 13 maggio – ROMA @ Atlantico – SOLD OUT
Mercoledì 14 maggio – ROMA @ Atlantico – SOLD OUT
Venerdì 16 maggio – MOLFETTA (BA) Eremo Club – SOLD OUT
Sabato 17 maggio – MOLFETTA (BA) Eremo Club – SOLD OUT
Lunedì 19 maggio – FIRENZE @ Teatro Cartiere Carrara – SOLD OUT
Martedì 20 maggio – FIRENZE @ Teatro Cartiere Carrara SOLD OUT
Giovedì 22 maggio – PADOVA @ Gran Teatro Geox – SOLD OUT
Venerdì 23 maggio – PADOVA @ Gran Teatro Geox – SOLD OUT

LA GRANDE FESTA

Martedì 2 settembre – MILANO @ Ippodromo Snai San Siro – NUOVA DATA
Giovedì 4 settembre – MILANO @ Ippodromo Snai San Siro – SOLD OUT

TUTTA VITA TOUR 2025

Sabato 4 ottobre – GENOVA @ Stadium Genova – SOLD OUT
Domenica 5 ottobre – GENOVA @ Stadium Genova – SOLD OUT
Mercoledì 08 ottobre 2025 – BOLOGNA @ Unipol Arena – NUOVA DATA
Venerdì 10 ottobre – MILANO @ Unipol Forum – SOLD OUT
Martedì 14 ottobre – ROMA @ Palazzo Dello Sport – NUOVA DATA
Mercoledì 15 ottobre – ROMA @ Palazzo Dello Sport – SOLD OUT
Venerdì 17 ottobre – NAPOLI @ Palapartenope – SOLD OUT

TUTTA VITA TOUR 2026

Ritaglio stampa ad uso esclusivo del destinatario, non riproducibile.
095047

www.ecostampa.it

Sabato 7 marzo 2026 – JESOLO (VE) @ Palazzo Del Turismo – SOLD OUT
Domenica 8 marzo 2026 – JESOLO (VE) @ Palazzo del Turismo – NUOVA DATA
Martedì 10 marzo 2026 – FIRENZE @ Nelson Mandela Forum – NUOVA DATA
Mercoledì 11 marzo 2026 – FIRENZE @ Nelson Mandela Forum – SOLD OUT
Venerdì 13 marzo 2026 – PESARO @ Vitrifrigo Arena – NUOVA DATA
Lunedì 16 marzo 2026 – BOLOGNA @ Unipol Arena – SOLD OUT
Mercoledì 18 marzo 2026 – TORINO @ Inalpi Arena – SOLD OUT
Venerdì 20 marzo 2026 – MILANO @ Unipol Forum – SOLD OUT
Domenica 22 marzo 2026 – TORINO @ Inalpi Arena – NUOVA DATA
Giovedì 26 marzo 2026 – ROMA @ Palazzo Dello Sport – SOLD OUT
Sabato 28 marzo 2026 – EBOLI (SA) @ Palasele
Lunedì 30 marzo 2026 – BARI @ Palaflorio – SOLD OUT

CLICCA PER ACQUISTARE I BIGLIETTI

WEB & SOCIAL

https://www.instagram.com/olly_nclusive/

CONCERTI | EVENTI MUSICALI | INALPI ARENA | IPPODROMO SNAI SAN SIRO | LA GRANDE FESTA | LIVE MUSIC | MUSICA ITALIANA | NELSON MANDELA FORUM | OLLY | PALAZZO DELLO SPORT | SANREMO 2025 | TOUR 2025 | TOUR 2026 | TUTTA VITA TOUR | UNIPOL ARENA | VITRIFRIGO ARENA

RELATED POSTS

THA SUPREME: il video del nuovo singolo, "m%n". [Guarda il Video]

ON: 27 OTTOBRE 2021

SHARE

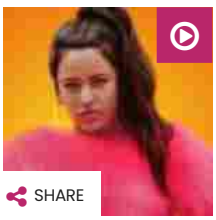

Video: ROSALÍA feat. Ozuna – Yo x Ti, Tu x Mi

ON: 20 AGOSTO 2019

SHARE

Articoli più letti

1 **Gli album in uscita nel 2025: gennaio, febbraio, marzo**

2 **CANZONI DELLA SETTIMANA: le nuove uscite discografiche (21 Febbraio 2025) #NewMusicFriday**

3 **Recensione: THE MURDER CAPITAL – "Blindness"**

4 **Recensione: FRANCESCA GABBANI – "Dalla tua parte" [Traccia per traccia]**

5 **GIANNI SASSI. Gioia e Rivoluzione in mostra all'ADI Design Museum di Milano**

ADV

Ritaglio stampa ad uso esclusivo del destinatario, non riproducibile.
095047

www.ecostampa.it

LATEST NEWS

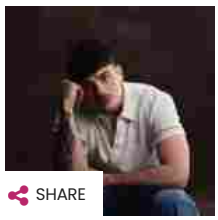

SHARE

OLLY un nuovo concerto all'Ippodromo di San Siro a Milano e nuove date [Info e Biglietti]

ON: 24 FEBBRAIO 2025

SHARE

ZERO ASSOLUTO il nuovo singolo "5cm"

ON: 24 FEBBRAIO 2025

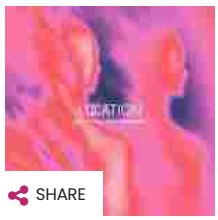

SHARE

NEWSIC DANCE CHART: N.1 ZERB, TY DOLLA, $IGN & WIZ KHALIFA – LOCATION

ON: 24 FEBBRAIO 2025

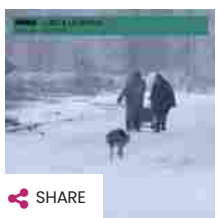

SHARE

IOSONOUNCANE presenta Lirica Ucraina, colonna sonora del documentario di Francesca Mannocchi

ON: 24 FEBBRAIO 2025

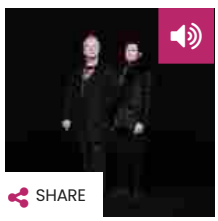

SHARE

SIMPLE MINDS nuovo album "Live in The City of Diamonds" in uscita ad aprile 2025

ON: 24 FEBBRAIO 2025

FOLLOW US

FOLLOW LIKE FOLLOW SUBSCRIBE

RICERCA

Ritaglio stampa ad uso esclusivo del destinatario, non riproducibile.

095047

www.ecostampa.it

Enter search here ... SEARCH

COS'E'? Newsic è un sito dedicato al mondo della musica che abbraccia tutti i generi e tutte le preferenze. Artisti da classifica, nomi emergenti, tendenze del momento e successi del passato: noi non facciamo differenze, tutto quello che è di qualità lo troverete nelle nostre pagine. **CHI SIAMO?** Siamo una redazione attenta a dove si sta muovendo la musica oggi. Crediamo nell'informazione e nell'arrivare prima di tutti a darvi gli stimoli giusti per essere sempre aggiornati su quanto succede in Italia e nel resto del mondo. Ma prima di tutto siamo degli ascoltatori appassionati. Tutto quello di cui vi parliamo ? stato 'testato' da noi. **PERCHE'**? Perché siamo in prima linea. Perché siamo pronti e preparati. Perché non vi raccontiamo storie. Perché crediamo nel rapporto di fiducia con i nostri visitatori.

RECENT POSTS

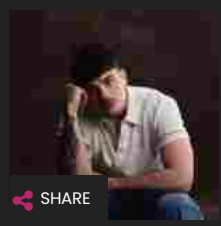

OLLY un nuovo concerto all'Ippodromo di San Siro a Milano e nuove date [Info e Biglietti]
ON: 24 FEBBRAIO 2025

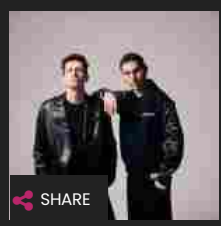

ZERO ASSOLUTO il nuovo singolo "5cm"
ON: 24 FEBBRAIO 2025

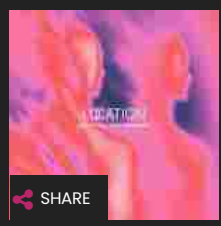

NEWSIC DANCE CHART: N.1 ZERB, TY DOLLA, $IGN & WIZ KHALIFA – LOCATION
ON: 24 FEBBRAIO 2025

NETWORK

newsic.it
hestetika
rumore

CONTATTI: redazione@newsic.it | CREDITS – COOKIE POLICY | LEGAL NOTES PRIVACY | PUBBLICITA'

COPYRIGHT 2018 DJ'S GANG S.R.L. – P. IVA 03448750152

NEWS RECENSIONI ARTISTI CHART PLAYLIST LIVE #SANREMO HI-TECH ART SOCIAL

Ritaglio stampa ad uso esclusivo del destinatario, non riproducibile.
095047

NOTIZIEDI.IT

www.ecostampa.it

Olly raddoppia l'appuntamento de La Grande Festa, secondo show a Milano

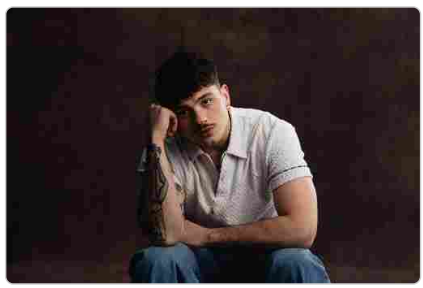

Il 2 Settembre all´Ippodromo Snai San Siro Milano, 24 feb. (askanews) Olly raddoppia l´appuntamento de La Grande Festa, aggiungendo un secondo show il 2 Settembre all´Ippodromo Snai San Siro di Milano. Un´opportunità imperdibile per tutti i fan del vincitore di Sanremo 2025 di celebrare con Olly il suo anno di successi. La prima data prevista per il 4 Settembre prodotta e organizzata da Magellano Concerti ha registrato il tutto esaurito in soli trenta minuti, con 34 mila biglietti venduti. Dopo il sold out delle prime date annunciate del TUTTA VITA TOUR 2025 2026, che vedrà Olly per la prima volta nei palazzetti italiani tra l´autunno 2025 e la primavera del 2026, il tour si arricchisce di nuovi imperdibili appuntamenti. Raddoppiano infatti nel 2025 le date previste a Bologna (8 Ottobre 2025 Unipol Arena) e Roma (14 Ottobre Palazzo dello Sport), mentre nel 2026 raddoppiano gli appuntamenti previsti a Jesolo (8 marzo Palazzo del Turismo), Firenze (10 marzo Nelson Mandela Forum) e Torino (22 marzo Inalpi Arena). Al tour si aggiunge inoltre un nuovo appuntamento presso la Vitrifrigo Arena di Pesaro il 13 marzo 2026. Il TUTTA VITA TOUR 2025 2026 è prodotto e organizzato da Magellano Concerti, i biglietti per le nuove date e per il live previsto a Eboli sono disponibili nei circuiti di vendita e prevendita abituali, qui le info sui biglietti. Dopo il successo delle prime 14 date invernali tutte sold out del LO RIFARÒ, LO RIFAREMO TOUR 2024 2025, Olly tornerà live nei club italiani questa primavera con dodici appuntamenti previsti a Venaria Reale (TO), Bologna, Roma, Molfetta (BA) e Firenze e terminerà ufficialmente a Padova. Il tour conta un totale di 26 date completamente sold out. Il brano con cui Olly ha vinto la 75esima edizione del Festival di Sanremo, Balorda nostalgia, è al #1 in classifica FIMI/Gfk per la seconda settimana di fila. Il brano è stabilmente al #1 posto in chart su Spotify Italia, Amazon music italia, nella sezione musica di Youtube, Apple music Italia, nel podio della classifica EarOne e nella top100 della chart global di Spotify. Tutta vita torna al #1 della classifica FIMI/Gfk ed è l´album più ascoltato su Spotify e Amazon music questa settimana.

Ritaglio stampa ad uso esclusivo del destinatario, non riproducibile.

095047

nuovavenezia.gelocal.it
la Nuova di Venezia e Mestre

www.ecostampa.it

A Milano Olly sold out in mezzora, raddoppia appuntamento

Per vincitore di Sanremo ´tutto esaurito´ nei prossimi tour (ANSA) - MILANO, 24 FEB - Olly, il vincitore di Sanremo, raddoppia l ´appuntamento de ´La Grande Festa´, aggiungendo un secondo show all ´Ippodromo Snai San Siro di Milano il 2 settembre dopo che la prima data originaria, il 4 settembre, ha registrato il tutto esaurito in soli trenta minuti, con 34 mila biglietti venduti. Dopo il sold out delle 14 date invernali del ´Lor rifarò, lo rifaremo tour´ (2024 - 2025), Olly tornerà live nei club italiani questa primavera con dodici appuntamenti previsti a Venaria Reale (Torino), Bologna, Roma, Molfetta (Bari) e Firenze e terminerà ufficialmente a Padova. Il tour conta un totale di 26 date completamente sold out. Visto che anche le prime date annunciate del ´Tutta vita tour (tra l´autunno 2025 e la primavera del 2026) hanno già registrato il tutto esaurito il tour si è arricchito di nuovi appuntamenti. Raddoppiano infatti nel 2025 le date previste a Bologna (8 ottobre 2025 - Unipol Arena) e Roma (14 ottobre - Palazzo dello Sport), mentre nel 2026 raddoppiano gli appuntamenti di Jesolo (8 marzo - Palazzo del Turismo), Firenze (10 marzo - Nelson Mandela Forum) e Torino (22 marzo - Inalpi Arena). Al tour si aggiunge inoltre un nuovo appuntamento presso la Vitrifrigo Arena di Pesaro il 13 marzo 2026. (ANSA). Riproduzione riservata © La Nuova Venezia

Ritaglio stampa ad uso esclusivo del destinatario, non riproducibile.

095047

www.ecostampa.it

ADV

OLLY RADDOPPIA L'APPUNTAMENTO DE LA GRANDE FESTA, SECONDO SHOW A MILANO

askanews | lunedì 24 Febbraio 2025

Ritaglio stampa ad uso esclusivo del destinatario, non riproducibile.

095047

QdS.it 4.0
www.ecostampa.it

Il 2 Settembre all'Ippodromo Snai San Siro

Milano, 24 feb. (askanews) – Olly raddoppia l'appuntamento de La Grande Festa, aggiungendo un secondo show il 2 Settembre all'Ippodromo Snai San Siro di Milano. Un'opportunità imperdibile per tutti i fan del vincitore di Sanremo 2025 di celebrare con Olly il suo anno di successi. La prima data prevista per il 4 Settembre – prodotta e organizzata da Magellano Concerti – ha registrato il tutto esaurito in soli trenta minuti, con 34 mila biglietti venduti.

Dopo il sold out delle prime date annunciate del TUTTA VITA TOUR 2025 – 2026, che vedrà Olly per la prima volta nei palazzetti italiani tra l'autunno 2025 e la primavera del 2026, il tour si arricchisce di nuovi imperdibili appuntamenti. Raddoppiano infatti nel 2025 le date previste a Bologna (8 Ottobre 2025 – Unipol Arena) e Roma (14 Ottobre – Palazzo dello Sport), mentre nel 2026 raddoppiano gli appuntamenti previsti a Jesolo (8 marzo – Palazzo del Turismo), Firenze (10 marzo – Nelson Mandela Forum) e Torino (22 marzo – Inalpi Arena). Al tour si aggiunge inoltre un nuovo appuntamento presso la Vitrifrigo Arena di Pesaro il 13 marzo 2026.

Il TUTTA VITA TOUR 2025 – 2026 è prodotto e organizzato da Magellano Concerti, i biglietti per le nuove date e per il live previsto a Eboli sono disponibili nei circuiti di vendita e prevendita abituali, qui le info sui biglietti.

Dopo il successo delle prime 14 date invernali tutte sold out del LO RIFARÒ, LO RIFAREMO TOUR 2024 – 2025, Olly tornerà live nei club italiani questa primavera con dodici appuntamenti previsti a Venaria Reale (TO), Bologna, Roma, Molfetta (BA) e Firenze e terminerà ufficialmente a Padova. Il tour conta un totale di 26 date completamente sold out.

Il brano con cui Olly ha vinto la 75esima edizione del Festival di Sanremo, Balorda nostalgia, è al #1 in classifica FIMI/Gfk per la seconda settimana di fila. Il brano è stabilmente al #1 posto in chart su Spotify Italia, Amazon music italia, nella sezione musica di Youtube, Apple music Italia, nel podio della classifica EarOne e nella top100 della chart global di Spotify. Tutta vita torna

EDITORIALI

L'Editoriale della direttrice
di Raffaella Tregua
Meloni & company e il caso Almasri

L'Editoriale del fondatore
di Carlo Alberto Tregua
Trump filorusso? Una boiata pazzesca (22/02/2025)

ADV

LE NOTIZIE DI OGGI

LA NOVITÀ

Terna, Elmed: avviate attività di espianto e ripiantumazione di oltre 1700 ulivi a Partanna

di **Redazione**

Gli alberi saranno trasferiti in un'area di proprietà del Comune di Partanna, gestita dalla cooperativa sociale Rita Atria - Libera Terra, che opera su terreni confiscati alla mafia ...

Ritaglio stampa ad uso esclusivo del destinatario, non riproducibile.
095047

QdS.it 4.0

www.ecostampa.it

al #1 della classifica FIMI/Gfk ed è l'album più ascoltato su Spotify e Amazon music questa settimana.

community Vivi il giornale, confrontati e comunica con la redazione e con gli altri utenti QdS.it

GESTIONE RIFIUTI

Raccolta differenziata a Catania: al via la campagna del Comune "Nella Carta? Sì"

di **Redazione**

Nuova campagna per la raccolta differenziata del Comune di Catania "Nella Carta? Sì": le parole dell'Assessore Pesce che invita i catanesi ad aderire ...

DAL PD

Arresto Castiglione, Catanzaro (Pd): "Attendiamo esito valutazioni magistratura, ma questa vicenda disorienta e preoccupa"

di **Redazione**

Sull'arresto del deputato dell'MpA all'Ars Giuseppe Castiglione, è intervenuto anche il capogruppo del PD a Palazzo dei Normanni Michele Catanzaro ...

CASO DI ONONIMIA

Voto di scambio, il deputato Castiglione di Forza Italia sui social: "Non sono io, è omonimo"

di **Redazione**

Il deputato nazionale di Forza Italia Giuseppe Castiglione ha fatto un post social sul caso di omonimia pervenuto nei suoi confronti con il deputato Ars arrestato ...

SPACCIATORE MINORENNE

Catania, 17enne sorpreso a spacciare a San Giovanni Galermo: arrestato dalla Polizia

di **Redazione**

Arrestato un 17enne sorpreso a spacciare in via Capo Passero a San Giovanni Galermo (Catania) ...

ADV

Ritaglio stampa ad uso esclusivo del destinatario, non riproducibile.
095047

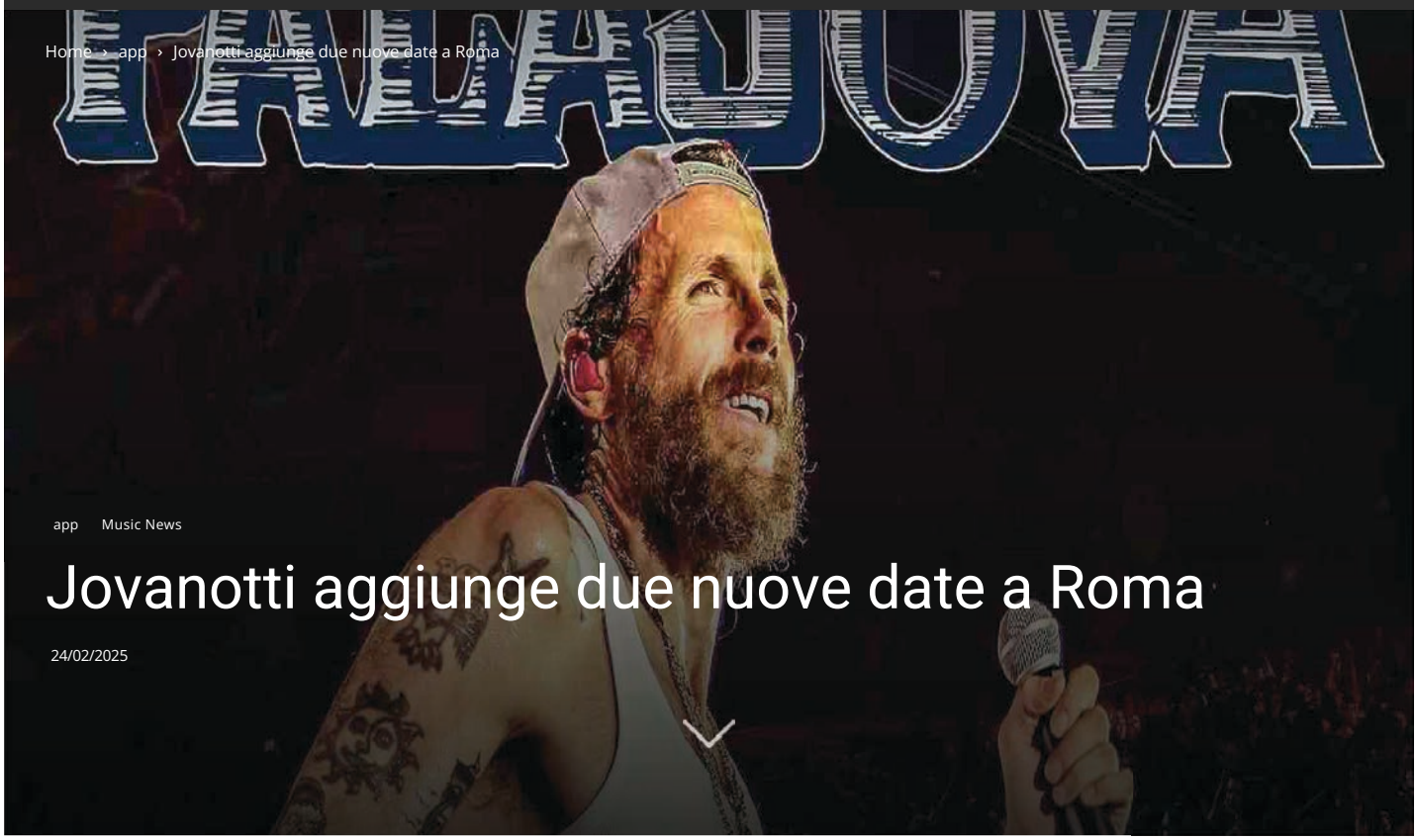

app Music News

Jovanotti aggiunge due nuove date a Roma

24/02/2025

A pochi giorni dall'inizio del tour nei palazzetti, **Jovanotti** aggiunge due nuove date al **Palazzo dello Sport di Roma**, dopo che le otto date nella capitale erano già andate sold out. Il "PalaJova" si arricchisce dei concerti del **25 e 27 maggio**.

"Quando con Trident Musica ci siamo detti che sarebbe stato bello tornare nei palazzetti il primo pensiero che ho fatto è stato "una grande band", un concerto tutto suonato al massimo con i migliori musicisti del mondo, per divertirci insieme a cantare e ballare e godere e stupirci. Semplice, poi ci abbiamo messo due anni a realizzare il proposito, ma ora ci siamo. È la più grande produzione progettata in Italia,
e visti i tutto esaurito che stiamo raccogliendo direi che VE LA MERITATE", ha scritto Lorenzo sui social.

I biglietti per le nuove date sono disponibili su Ticketone e nei punti vendita autorizzati.

Ecco il calendario completo in ordine di data:

4 marzo 2025 PESARO Vitrifrigo Arena – SOLD OUT
5 marzo 2025 PESARO Vitrifrigo Arena – SOLD OUT
7 marzo 2025 PESARO Vitrifrigo Arena – SOLD OUT
8 marzo 2025 PESARO Vitrifrigo Arena – SOLD OUT

Ritaglio stampa ad uso esclusivo del destinatario, non riproducibile.

095047

11 marzo 2025 MILANO Unipol Forum – SOLD OUT
12 marzo 2025 MILANO Unipol Forum – SOLD OUT
14 marzo 2025 MILANO Unipol Forum – SOLD OUT
15 marzo 2025 MILANO Unipol Forum – SOLD OUT
17 marzo 2025 MILANO Unipol Forum – SOLD OUT
18 marzo 2025 MILANO Unipol Forum – SOLD OUT

20 marzo 2025 ZURIGO Hallenstadion

22 marzo 2025 FIRENZE Nelson Mandela Forum – SOLD OUT
23 marzo 2025 FIRENZE Nelson Mandela Forum – SOLD OUT
25 marzo 2025 FIRENZE Nelson Mandela Forum – SOLD OUT
26 marzo 2025 FIRENZE Nelson Mandela Forum
28 marzo 2025 FIRENZE Nelson Mandela Forum – SOLD OUT
29 marzo 2025 FIRENZE Nelson Mandela Forum – SOLD OUT
31 marzo 2025 FIRENZE Nelson Mandela Forum

3 aprile 2025 BOLOGNA Unipol Arena – SOLD OUT
5 aprile 2025 BOLOGNA Unipol Arena – SOLD OUT
6 aprile 2025 BOLOGNA Unipol Arena – SOLD OUT

9 aprile 2025 TORINO Inalpi Arena – SOLD OUT
10 aprile 2025 TORINO Inalpi Arena – SOLD OUT
12 aprile 2025 TORINO Inalpi Arena – SOLD OUT
13 aprile 2025 TORINO Inalpi Arena – SOLD OUT
15 aprile 2025 TORINO Inalpi Arena – SOLD OUT
16 aprile 2025 TORINO Inalpi Arena

22 aprile 2025 ROMA Palazzo dello Sport – SOLD OUT
23 aprile 2025 ROMA Palazzo dello Sport – SOLD OUT
25 aprile 2025 ROMA Palazzo dello Sport – SOLD OUT
26 aprile 2025 ROMA Palazzo dello Sport – SOLD OUT
28 aprile 2025 ROMA Palazzo dello Sport – SOLD OUT
29 aprile 2025 ROMA Palazzo dello Sport – SOLD OUT
1 maggio 2025 ROMA Palazzo dello Sport – SOLD OUT
2 maggio 2025 ROMA Palazzo dello Sport – SOLD OUT

5 maggio 2025 MILANO Unipol Forum – SOLD OUT
6 maggio 2025 MILANO Unipol Forum
8 maggio 2025 MILANO Unipol Forum
9 maggio 2025 MILANO Unipol Forum – SOLD OUT

15 maggio 2025 VERONA Arena di Verona – SOLD OUT
16 maggio 2025 VERONA Arena di Verona – SOLD OUT
18 maggio 2025 VERONA Arena di Verona – SOLD OUT
19 maggio 2025 VERONA Arena di Verona
21 maggio 2025 VERONA Arena di Verona
22 maggio 2025 VERONA Arena di Verona

25 maggio 2025 ROMA Palazzo dello Sport **– NUOVA DATA**
27 maggio 2025 ROMA Palazzo dello Sport **– NUOVA DATA**

concerti 2025 **jovanotti**

Ultimi articoli

Scontro tra camion e due auto: un morto e tre feriti

Grave incidente stradale nella mattinata di oggi, lunedì 24 febbraio, poco prima delle 9.00, sulla SR 68, nel Comune di Montecatini Val di Cecina,...

Fuori strada con l'auto: ragazzo muore a 19 anni

Francesco Gabbani a Radio Bruno

Music News

Olly rinuncia all'Eurovision Song Contest 2025, Lucio Corsi prende il suo...

Olly non andrà all'Eurovision Song Contest 2025. Dopo la sua vittoria al Festival di Sanremo l'artista si è interrogato molto su cosa fare in...

Giorgia vince il Controfestival 2025 su Radio Bruno

Ritaglio stampa ad uso esclusivo del destinatario, non riproducibile.

095047

Lucio Corsi annuncia due nuove date a Milano e Roma

LASCIA UN COMMENTO

Commento:

Nome:*

Email:*

Sito Web:

Save my name, email, and website in this browser for the next time I comment.

Ho letto e accettato la Privacy Policy *

hCaptcha

Pubblica Commento

SCELTI DALLA REDAZIONE

Francesco Gabbani a Radio Bruno

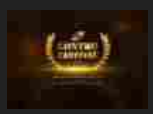

Vota la tua canzone preferita di Sanremo al Controfestival!

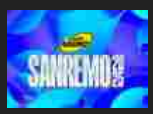

Segui il Festival di Sanremo con Radio Bruno!

ARTICOLI POPOLARI

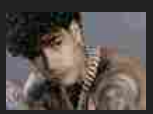

Concerto di Capodanno a Roma: dopo le polemiche Tony Effe non...

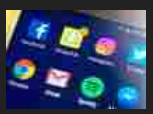

Instagram: addio ai filtri di bellezza in realtà aumentata

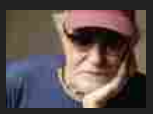

Francesco De Gregori aggiunge una nuova data alla Reggia di Caserta

PER LA TUA PUBBLICITÀ

MULTIRADIO CONCESSIONARIA PUBBLICITA'

Contatta Multiradio, concessionaria di Radio Bruno
Per info: Tel. 059 698555
E-mail: pubblicita@multiradiosrl.it

la nostra emittente aderisce a
AERANTI-CORALLO
Le imprese radiotelevisive locali, satellitari e via internet

CONTATTACI

348 2559999

059 641430

SEGUICI

RADIO BRUNO APP

Apple Android

Windows

Ritaglio stampa ad uso esclusivo del destinatario, non riproducibile.

095047

app Music News

Olly raddoppia l'appuntamento con "La Grande Festa" e nuove date nei palazzetti

24/02/2025

Olly raddoppia l'appuntamento de "La Grande Festa", aggiungendo un secondo show il **2 settembre all'Ippodromo Snai San Siro di Milano**. Un'opportunità imperdibile per tutti i fan del cantante genovese vincitore del **Festival di Sanremo 2025** di celebrare il suo anno di successi. La prima data prevista per il 4 settembre ha registrato il tutto esaurito in soli trenta minuti, con 34 mila biglietti venduti.

Dopo il sold out delle prime date annunciate del **"Tutta Vita Tour 2025 – 2026"**, che vedrà Olly per la prima volta nei palazzetti italiani tra l'autunno 2025 e la primavera del 2026, il tour si arricchisce di nuovi imperdibili appuntamenti. Raddoppiano infatti nel 2025 le date previste a **Bologna (8 ottobre 2025** – Unipol Arena) e **Roma (14 ottobre** – Palazzo dello Sport), mentre nel 2026 raddoppiano gli appuntamenti previsti a **Jesolo (8 marzo** – Palazzo del Turismo), **Firenze (10 marzo** – Nelson Mandela Forum) e **Torino (22 marzo** – Inalpi Arena). Al tour si aggiunge inoltre un nuovo appuntamento presso la Vitrifrigo Arena di **Pesaro il 13 marzo 2026**.

I biglietti per le nuove date e per il live previsto a Eboli sono disponibili su Ticketone e nei punti vendita autorizzati.

Dopo il successo delle prime 14 date invernali tutte sold out del **"Lo Rifarò, Lo Rifaremo Tour 2024 – 2025"**, Olly tornerà live nei club italiani questa primavera con dodici appuntamenti previsti a Venaria Reale (TO), Bologna, Roma, Molfetta (BA) e

Ritaglio stampa ad uso esclusivo del destinatario, non riproducibile.
095047

www.ecostampa.it

Firenze e terminerà ufficialmente a Padova. Il tour conta un totale di 26 date completamente sold out.

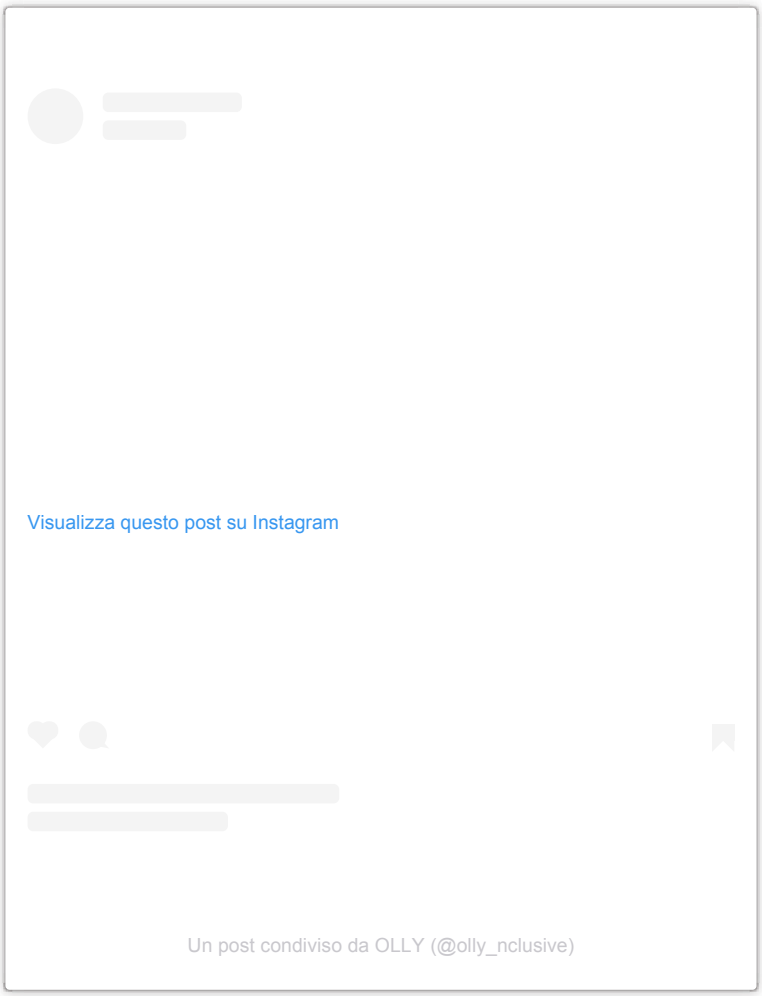

Il calendario completo:

LO RIFARÒ, LO RIFAREMO TOUR 2025

Domenica 4 maggio – VENARIA REALE (TO) @ Teatro Concordia – SOLD OUT
Lunedì 5 maggio VENARIA REALE (TO) @ Teatro Concordia – SOLD OUT
Mercoledì 7 maggio – BOLOGNA @ Estragon – SOLD OUT
Giovedì 8 maggio BOLOGNA @ Estragon – SOLD OUT
Martedì 13 maggio – ROMA @ Atlantico – SOLD OUT
Mercoledì 14 maggio – ROMA @ Atlantico – SOLD OUT
Venerdì 16 maggio – MOLFETTA (BA) Eremo Club – SOLD OUT
Sabato 17 maggio – MOLFETTA (BA) Eremo Club – SOLD OUT
Lunedì 19 maggio – FIRENZE @ Teatro Cartiere Carrara – SOLD OUT
Martedì 20 maggio – FIRENZE @ Teatro Cartiere Carrara SOLD OUT
Giovedì 22 maggio – PADOVA @ Gran Teatro Geox – SOLD OUT
Venerdì 23 maggio – PADOVA @ Gran Teatro Geox – SOLD OUT

LA GRANDE FESTA

Martedì 2 settembre – MILANO @ Ippodromo Snai San Siro **– NUOVA DATA**
Giovedì 4 settembre – MILANO @ Ippodromo Snai San Siro – SOLD OUT

TUTTA VITA TOUR 2025

Sabato 4 ottobre – GENOVA @ Stadium Genova – SOLD OUT

Ultimi articoli

Parigi: 18enne statunitense partorisce in albergo poi lancia il neonato dalla...

Una 18enne statunitense ha partorito all'alba di oggi, lunedì 24 febbraio, intorno alle 6.00, in un albergo per poi, subito dopo, lanciare il neonato...

Anziano derubato di 40 orologi con la truffa del finto incidente:...

Scontro tra camion e due auto: un morto e tre feriti

Music News

Cesare Cremonini in studio con Elisa: nuova musica in arrivo

Elisa e Cesare Cremonini sono di nuovo in studio insieme! Come ha raccontato in un post il cantautore bolognese, i due artisti sono al...

Oasis, i concerti dureranno solo 59 minuti e 59 secondi: scoppia...

Ritaglio stampa ad uso esclusivo del destinatario, non riproducibile.
095047

Domenica 5 ottobre – GENOVA @ Stadium Genova – SOLD OUT
Mercoledì 08 ottobre 2025 – BOLOGNA @ Unipol Arena **– NUOVA DATA**
Venerdì 10 ottobre – MILANO @ Unipol Forum – SOLD OUT
Martedì 14 ottobre – ROMA @ Palazzo Dello Sport **– NUOVA DATA**
Mercoledì 15 ottobre – ROMA @ Palazzo Dello Sport – SOLD OUT
Venerdì 17 ottobre – NAPOLI @ Palapartenope – SOLD OUT

TUTTA VITA TOUR 2026

Sabato 7 marzo 2026 – JESOLO (VE) @ Palazzo Del Turismo – SOLD OUT
Domenica 8 marzo 2026 – JESOLO (VE) @ Palazzo del Turismo **– NUOVA DATA**
Martedì 10 marzo 2026 – FIRENZE @ Nelson Mandela Forum **– NUOVA DATA**
Mercoledì 11 marzo 2026 – FIRENZE @ Nelson Mandela Forum – SOLD OUT
Venerdì 13 marzo 2026 – PESARO @ Vitrifrigo Arena **– NUOVA DATA**
Lunedì 16 marzo 2026 – BOLOGNA @ Unipol Arena – SOLD OUT
Mercoledì 18 marzo 2026 – TORINO @ Inalpi Arena – SOLD OUT
Venerdì 20 marzo 2026 – MILANO @ Unipol Forum – SOLD OUT
Domenica 22 marzo 2026 – TORINO @ Inalpi Arena **– NUOVA DATA**
Giovedì 26 marzo 2026 – ROMA @ Palazzo Dello Sport – SOLD OUT
Sabato 28 marzo 2026 – EBOLI (SA) @ Palasele
Lunedì 30 marzo 2026 – BARI @ Palaflorio – SOLD OUT

concerti 2025 Olly

Jovanotti aggiunge due nuove date a Roma

LASCIA UN COMMENTO

Commento:

Nome:*

Email:*

Sito Web:

☐ Save my name, email, and website in this browser for the next time I comment.

☐ Ho letto e accettato la Privacy Policy *

hCaptcha

Pubblica Commento

Ritaglio stampa ad uso esclusivo del destinatario, non riproducibile.

095047

BIGLIETTI GIÀ DISPONIBILI 24 feb 2025

Olly: il raddoppio all'Ippodromo e le nuove date nei palazzetti

Reduce dalla rinuncia all'Eurovision, l'artista ha annunciato nuovi concerti: i biglietti sono già disponibili

Scheda artista OLLY BALORDA NOSTALGIA IPPODROMO SAN SIRO LA GRANDE FESTA SANREM

Dopo il **sold out** in tempi record, **Olly** raddoppia "**La grande festa**". Il vincitore del **Festival** ha annunciato una **nuova data** all'**Ippodromo Snai San Siro di Milano**, il **2 settembre**: i **biglietti** sono già disponibili **QUI**.

Olly ha aggiunto anche **nuove date** nei **palazzetti**, sia per il **2025** (8 ottobre – Unipol Arena, Bologna; 14 ottobre – Palazzo dello Sport, Roma; 8 marzo – Palazzo del Turismo, Jesolo; 10 marzo – Nelson Mandela Forum, Firenze) che per il **2026** (13 marzo – Vitrifrigo Arena, Pesaro; 22 marzo – Inalpi Arena, Torino).

Visualizza questo post su Instagram

Ritaglio stampa ad uso esclusivo del destinatario, non riproducibile.
095047

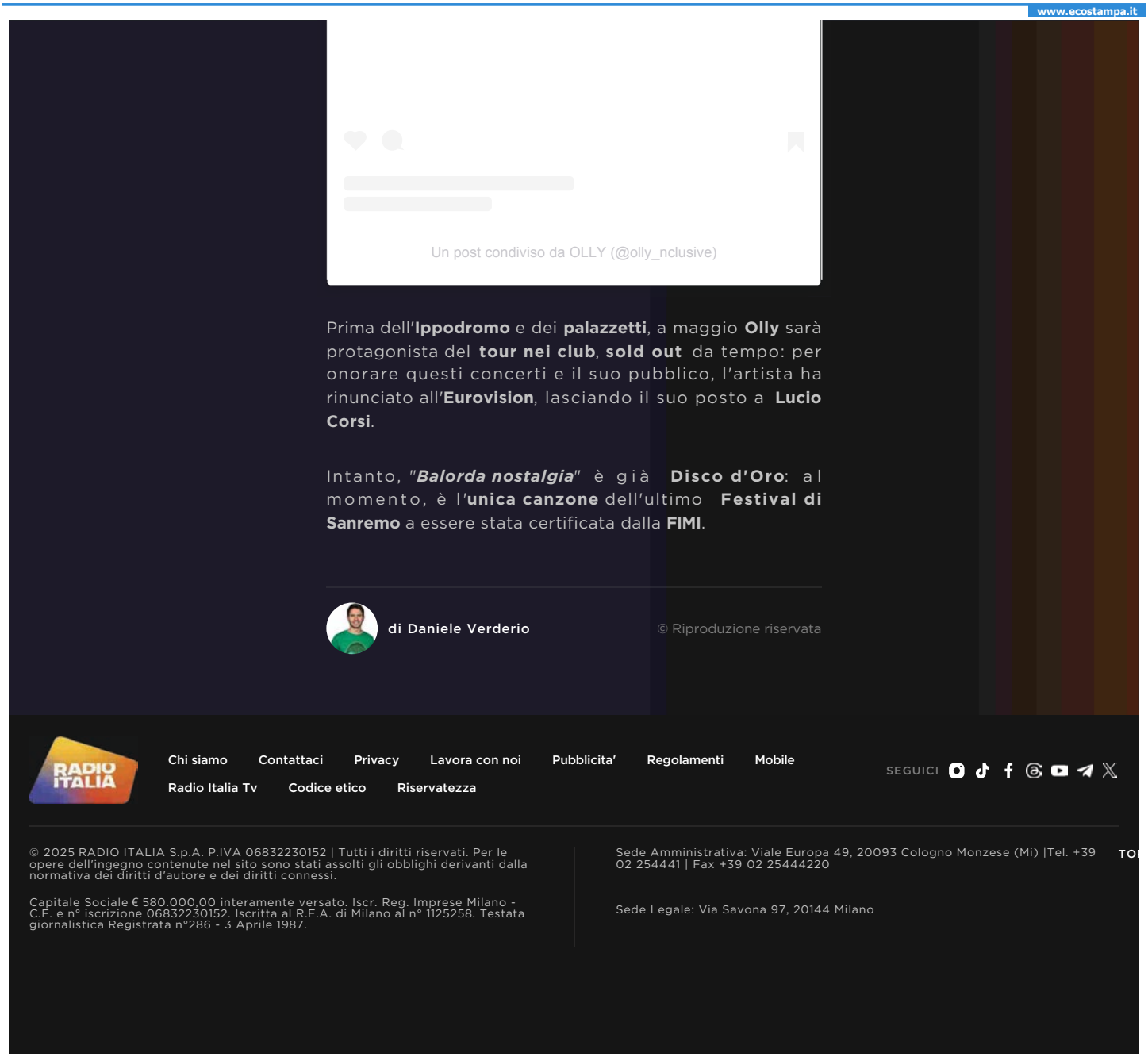

Prima dell'**Ippodromo** e dei **palazzetti**, a maggio **Olly** sarà protagonista del **tour nei club**, **sold out** da tempo: per onorare questi concerti e il suo pubblico, l'artista ha rinunciato all'**Eurovision**, lasciando il suo posto a **Lucio Corsi**.

Intanto, "***Balorda nostalgia***" è già **Disco d'Oro**: al momento, è l'**unica canzone** dell'ultimo **Festival di Sanremo** a essere stata certificata dalla **FIMI**.

di Daniele Verderio

© Riproduzione riservata

© 2025 RADIO ITALIA S.p.A. P.IVA 06832230152 | Tutti i diritti riservati. Per le opere dell'ingegno contenute nel sito sono stati assolti gli obblighi derivanti dalla normativa dei diritti d'autore e dei diritti connessi.

Capitale Sociale € 580.000,00 interamente versato. Iscr. Reg. Imprese Milano - C.F. e n° iscrizione 06832230152. Iscritta al R.E.A. di Milano al n° 1125258. Testata giornalistica Registrata n°286 - 3 Aprile 1987.

Sede Amministrativa: Viale Europa 49, 20093 Cologno Monzese (Mi) |Tel. +39 02 254441 | Fax +39 02 25444220

Sede Legale: Via Savona 97, 20144 Milano

Ritaglio stampa ad uso esclusivo del destinatario, non riproducibile.

095047

www.ecostampa.it

OLLY RADDOPPIA L'APPUNTAMENTO DE LA GRANDE FESTA, SECONDO SHOW A MILANO

Il 2 Settembre all'Ippodromo Snai San Siro

Milano, 24 feb. (askanews) – Olly raddoppia l'appuntamento de La Grande Festa, aggiungendo un secondo show il 2 Settembre all'Ippodromo Snai San Siro di Milano. Un'opportunità imperdibile per tutti i fan del vincitore di Sanremo 2025 di celebrare con Olly il suo anno di successi. La prima data prevista per il 4 Settembre – prodotta e organizzata da Magellano Concerti – ha registrato il tutto esaurito in soli trenta minuti, con 34 mila biglietti venduti.

Dopo il sold out delle prime date annunciate del TUTTA VITA TOUR 2025 – 2026, che vedrà Olly per la prima volta nei palazzetti italiani tra l'autunno 2025 e la primavera del 2026, il tour si arricchisce di nuovi imperdibili appuntamenti. Raddoppiano infatti nel 2025 le date previste a Bologna (8 Ottobre 2025 – Unipol Arena) e Roma (14 Ottobre – Palazzo dello Sport), mentre nel 2026 raddoppiano gli appuntamenti previsti a Jesolo (8 marzo – Palazzo del Turismo), Firenze (10 marzo – Nelson Mandela Forum) e Torino (22 marzo – Inalpi Arena). Al tour si aggiunge inoltre un nuovo appuntamento presso la Vitrifrigo Arena di Pesaro il 13 marzo 2026.

Il TUTTA VITA TOUR 2025 – 2026 è prodotto e organizzato da Magellano Concerti, i biglietti per le nuove date e per il live previsto a Eboli sono disponibili nei circuiti di vendita e prevendita abituali, qui le info sui biglietti.

Dopo il successo delle prime 14 date invernali tutte sold out del LO RIFARÒ, LO RIFAREMO TOUR 2024 – 2025, Olly tornerà live nei club italiani questa primavera con dodici appuntamenti previsti a Venaria Reale (TO), Bologna, Roma, Molfetta (BA) e Firenze e terminerà ufficialmente a

Ritaglio stampa ad uso esclusivo del destinatario, non riproducibile.

095047

Padova. Il tour conta un totale di 26 date completamente sold out.

Il brano con cui Olly ha vinto la 75esima edizione del Festival di Sanremo, Balorda nostalgia, è al #1 in classifica FIMI/Gfk per la seconda settimana di fila. Il brano è stabilmente al #1 posto in chart su Spotify Italia, Amazon music italia, nella sezione musica di Youtube, Apple music Italia, nel podio della classifica EarOne e nella top100 della chart global di Spotify. Tutta vita torna al #1 della classifica FIMI/Gfk ed è l'album più ascoltato su Spotify e Amazon music questa settimana.

ON AIR:

LOLLOBRIGIDA: SERVE STRATEGIA UE PER ZOOTECNIA E PSA
24 FEBBRAIO 2025

OLLY RADDOPPIA L'APPUNTAMENTO DE LA GRANDE FESTA, SECONDO SHOW A MILANO
24 FEBBRAIO 2025

GLI ZERO ASSOLUTO TORNANO COL NUOVO SINGOLO "5CM"
24 FEBBRAIO 2025

LOLLOBRIGIDA: TIMORI PER SPACCHETTAMENTO FONDI UE AGRICOLTURA
24 FEBBRAIO 2025

RENZO RUBINO RENDE OMAGGIO A LUCIO DALLA CON RIVISITAZIONE DI HENNA
24 FEBBRAIO 2025

Regolamento Giochi Telefonici | Privacy - Cookie - Aggiorna preferenze Cookie

STUDIO 90 S.R.L. - Tel.: **095 242420** - 95128 CATANIA - VIA GIUSEPPE PATANE' 15
P.iva : 02740000878 Iscrizione Reg. Imprese di Catania n. 02740000878 Capitale Sociale: € 50.000,00 i.v.
Proprietà Traguardi s.r.l. P.IVA 04687940876
In data 30/07/2020 abbiamo ricevuto €18.109,79 quale contributo radiofonico extra gettito RAI 2018
Copyright© 2019/2022 - Tutti i diritti sono riservati.

Ritaglio stampa ad uso esclusivo del destinatario, non riproducibile.

095047

RECENSIAMOMUSICA.COM

www.ecostampa.it

NOTIZIE

24 Febbraio 2025

Olly annuncia la seconda data de “La grande festa” all’Ippodromo di San Siro

Scritto da **Redazione RM**

Dopo il record di vendite e il sold out in mezz’ora, Olly svela la seconda data de “La grande festa” in scena all’Ippodromo di San Siro in programma il prossimo 2 settembre

Olly raddoppia l’appuntamento de **“La grande festa”**, aggiungendo una seconda data il **2 settembre all’Ippodromo Snai San Siro di Milano**. Un’opportunità imperdibile per tutti i fan del vincitore di Sanremo 2025 di celebrare con l’artista il suo anno di successi. La prima data prevista per il 4 Settembre – prodotta e organizzata da Magellano Concerti – ha registrato il tutto esaurito in soli trenta minuti, con 34 mila biglietti venduti.

Ritaglio stampa ad uso esclusivo del destinatario, non riproducibile.

095047

RECENSIAMOMUSICA.COM

www.ecostampa.it

Dopo il sold out delle prime date annunciate del **Tutta Vita Tour 2025 – 2026,** che vedrà **Olly** per la prima volta nei palazzetti italiani tra l'autunno 2025 e la primavera del 2026, il tour si arricchisce di nuovi imperdibili appuntamenti. Raddoppiano infatti nel 2025 le date previste a **Bologna** (8 Ottobre 2025 – Unipol Arena) e **Roma** (14 Ottobre – Palazzo dello Sport), mentre nel 2026 raddoppiano gli appuntamenti previsti a **Jesolo** (8 marzo – Palazzo del Turismo), **Firenze** (10 marzo – Nelson Mandela Forum) e **Torino** (22 marzo – Inalpi Arena). Al tour si aggiunge inoltre un nuovo appuntamento presso la Vitrifrigo Arena di **Pesaro** il 13 marzo 2026.

Il **Tutta Vita Tour 2025 – 2026** è prodotto e organizzato da Magellano Concerti, i biglietti per le nuove date e per il live previsto a Eboli sono disponibili nei circuiti di vendita e prevendita abituali, qui le info sui biglietti.

Dopo il successo delle **prime 14 date invernali tutte sold out** del Lo Rifarò, Lo Rifaremo Tour 2024 – 2025, **Olly** tornerà live nei club italiani questa primavera con dodici appuntamenti previsti a **Venaria Reale (TO) Bologna**, **Roma**, **Molfetta (BA)** e **Firenze** e terminerà ufficialmente a **Padova**. Il tour conta un totale di **26 date completamente sold out.**

Il brano con cui Olly ha vinto la 75esima edizione del Festival di Sanremo, **Balorda nostalgia,** è al **#1 in classifica FIMI/Gfk** per la **seconda settimana di fila** Il brano è stabilmente al #1 posto in chart su Spotify Italia, Amazon music italia, nella sezione musica di Youtube, Apple music Italia, nel podio della classifica EarOne e nella top100 della chart global di Spotify. **Tutta vita** torna al **#1 della classifica FIMI/Gfk** ed è l'album più ascoltato su Spotify e Amazon music questa settimana.

Ritaglio stampa ad uso esclusivo del destinatario, non riproducibile.

095047

L'ECO DELLA STAMPA
LEADER IN MEDIA INTELLIGENCE

Olly, raddoppia La grande festa a Milano, nuove date nei palasport

Di **Eduardo Giometti** - 24 Febbraio 2025

Olly

Olly raddoppia l'appuntamento de ***La Grande Festa***, aggiungendo un secondo show all'Ippodromo Snai San Siro di Milano, nel 2026 nuove date nei palasport

Olly raddoppia l'appuntamento de ***La Grande Festa***, aggiungendo un secondo show

ultimi articoli

FESTIVAL MUSICALI

CIAO – Rassegna Lucio Dalla 2025, premi a Brunori, Diodato, Fulminacci

Eduardo Giometti - 24 Febbraio 2025

i nostri canali social - clicca su like/follow

Ritaglio stampa ad uso esclusivo del destinatario, non riproducibile.

095047

www.ecostampa.it

il 2 Settembre all'Ippodromo Snai San Siro di Milano. Un'opportunità imperdibile per tutti i fan del vincitore di Sanremo 2025 di celebrare con Olly il suo anno di successi. La prima data prevista per il 4 Settembre – prodotta e organizzata da Magellano Concerti – ha registrato il tutto esaurito in soli trenta minuti, con 34 mila biglietti venduti.

Dopo il sold out delle prime date annunciate del ***Tutta vita tour 2025 – 2026***, che vedrà Olly per la prima volta nei palazzetti italiani tra l'autunno 2025 e la primavera del 2026, il tour si arricchisce di nuovi imperdibili appuntamenti. Raddoppiano infatti nel 2025 le date previste a Bologna (8 Ottobre 2025 – Unipol Arena) e Roma (14 Ottobre – Palazzo dello Sport), mentre nel 2026 raddoppiano gli appuntamenti previsti a Jesolo (8 marzo – Palazzo del Turismo), Firenze (10 marzo – Nelson Mandela Forum) e Torino (22 marzo – Inalpi Arena). Al tour si aggiunge inoltre un nuovo appuntamento presso la Vitrifrigo Arena di Pesaro il 13 marzo 2026.

Il tour è prodotto e organizzato da Magellano Concerti, i biglietti per le nuove date e per il live previsto a Eboli sono disponibili nei circuiti di vendita e prevendita abituali, qui le info sui biglietti.

Condividi:

La grande festa OLLY

Articolo precedente

CIAO – Rassegna Lucio Dalla 2025, premi a Brunori, Diodato, Fulminacci

4,054 Fans MI PIACE
1,713 Follower SEGUI
75 Follower SEGUI
0 Iscritti ISCRIVITI

ultime di cinema

Berlinale 2025: Orso d'Oro al norvegese Dreams, ecco tutti i premi...

Ivan Zingariello - 23 Febbraio 2025

La Berlinale 2025 si conclude con la vittoria del norvegese Dreams di Dag Johan Haugerud, che si aggiudica l'Orso d'Oro; tra gli altri premiati...

BFF – Best Friend Forever con Ambra Angiolini e Anna Ferzetti...

22 Febbraio 2025

Ritaglio stampa ad uso esclusivo del destinatario, non riproducibile.

095047

www.ecostampa.it

La ricetta di coach Poeta: "Serietà, responsabilità ed entusiasmo"

Dopo gli impegni con Italbasket, il focus del coach di Brescia è di nuovo sulla LBA: "Cremona? Il campionato può regalare sorprese inaspettate"

25 - 11:10

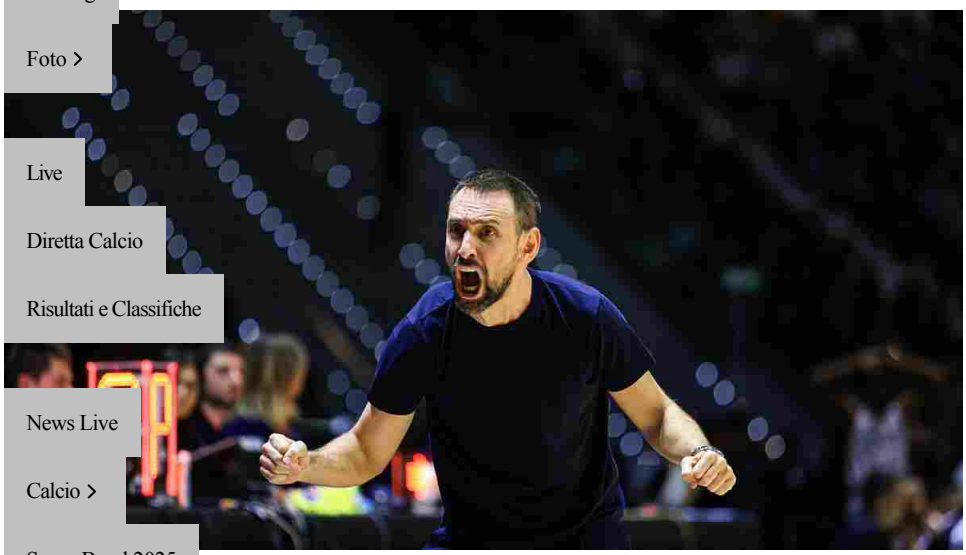

mana di Frecciarossa Final Eight, per la grandissima parte della Serie A è stata l'occasione di pausa, dopo mesi di impegni costanti e calendari pieni. Per molti, ma non per tutti: **Giuseppe** l capo allenatore della **Germani Brescia**, ha indossato quelli di assistente del CT ni con Turchia e Ungheria di **Italbasket**.

Sullo stesso tema
21 Feb 2025 - 14:06
Italbasket, il discorso da BASKET

BASKET ORA PER ORA Vedi tutti >
11:00 Nigeria-Capo Verde 77-62: Kao vince il duello con Almeida
10:00 Austria-Albania 67-78: 20 punti in coppia per i fratelli Suljanovic
09:15 Romania-Svizzera 85-71: grande esordio per Denis Badalau
08:10 Italbasket, Spagnolo: "Creato un bellissimo gruppo, tutti in sintonia"
07:45 Pozzecco promuove i giovani: "Hanno dimostrato di poter essere protagonisti"

Ritaglio stampa ad uso esclusivo del destinatario, non riproducibile.
095047

www.ecostampa.it

di una settimana in azzurro, per tornare ora in biancoblu. Il coach ne ha parlato a *BresciaOggi*, anticipando alcuni punti sul **finale di stagione della Leonessa**:"*Mi aspetto di ritrovare molto ia squadra, con lo stesso entusiasmo con cui ho lasciato i ragazzi e la ver disputato una bella Coppa Italia, dalla quale siamo usciti a testa alta.* ***iderio di un ultimo terzo di stagione all'altezza di quanto già fatto. Siamo rosea aspettativa****. La cosa più importante? Che non vengano a mancare e i miei ragazzi sono riusciti a regalare sia all'interno che all'esterno della ffrontato tutti i nostri impegni con* ***serietà, grande senso di responsabilità ed*** *essere ancora gli ingredienti base della nostra cucina per le prossime uscite*".

La settimana della **Inalpi Arena**, tra le montagne russe vissute con **Tortona** e il 2/19 da 3 a vanificare l'ottimo piano partita con l'**Olimpia Milano**, non rimarrà fine a se stessa, stando alle parole di Poeta: "*Cosa resta della Coppa Italia? La consapevolezza di aver disputato* ***due ottime partite, giocando la nostra pallacanestro****, dando tutto quello che avevamo. Questo ci permette di poter stare* ***sereni, in pace con noi stessi***".

Ritaglio stampa ad uso esclusivo del destinatario, non riproducibile.
095047

www.ecostampa.it

Testa ora al **20° turno di LBA**, con avversario **Cremona** (domenica 2 marzo, ore 19): "*La Vanoli ha vinto a Trento e ha battuto Trapani, negli ultimi turni. Dovremo avere lo stesso identico approccio che abbiamo avuto contro Milano anche contro la squadra di Gigi Brotto, altrimenti* ***questo campionato può regalare sorprese inaspettate****. Che preferiamo evitare*".

Le rotazioni ulteriormente accorciate dagli acciacchi sotto canestro hanno riportato al centro delle discussioni bresciane il tema del **mercato** - *Il Giornale di Brescia* ha riportato oggi la condizione degli uomini di Poeta alla ripresa degli allenamenti: **Ndour** è indicato come **"*in ottima condizione*"**, mentre la nascita della figlia Mia Milan potrebbe tenere fuori **Chris Dowe** dai convocati per la sfida con la Vanoli (il rientro in Italia della guardia ex Tortona è comunque previsto al più tardi mercoledì) -. Secondo coach Poeta, di comune accordo con la società, intervenire ora non vale però la pena: "*Con Mauro Ferrari* (AD) *e Marco De Benedetto* (GM) *ci confrontiamo spessissimo sul mercato:* ***siamo però contentissimi del nostro roster*** *che ha dimostrato di poter lottare contro chiunque.* ***Non abbiamo nessuna intenzione di intervenire****. Due mesi e spiccioli a fine stagione: per ora si può essere molto più che soddisfatti*". Dall'alto del 2° posto, a una sola lunghezza dalla Trento capolista, come dargli torto?

Ti potrebbe interessare

GIUSEPPE POETA GERMANI BRESCIA LBA SERIE A FRECCIAROSSA FINAL EIGHT 2025 VANOLI

Commenti (0)
Inizia la discussione

Disclaimer

Commenta

0/300 caratteri

Ultimi video

VEDI TUTTI

Ritaglio stampa ad uso esclusivo del destinatario, non riproducibile.

095047

TG24.SKY.IT

www.ecostampa.it

Olly in concerto a Milano, biglietti sold out in mezz'ora: nuova data

Il giovane vincitore di Sanremo raddoppia l´appuntamento de La Grande Festa, aggiungendo un secondo show all´Ippodromo Snai San Siro di Milano il 2 settembre dopo che la prima data originaria, il 4 settembre, ha registrato il tutto esaurito in soli trenta minuti, con 34 mila biglietti venduti Olly, il vincitore di Sanremo (GUARDA LO SPECIALE) raddoppia l´appuntamento de La Grande Festa, aggiungendo un secondo show all´Ippodromo Snai San Siro di Milano il 2 settembre dopo che la prima data originaria, il 4 settembre, ha registrato il tutto esaurito in soli trenta minuti, con 34 mila biglietti venduti. Prodotta e organizzata da Magellano Concerti - la data evento per celebrare "con tutta la mia gente" l´anno d´oro del cantautore Olly, si raddoppia e chiama dunque a raccolta gli innumerevoli fan dell´artista. il tour si arricchisce di nuove date Il tour conta un totale di 26 date completamente sold out. Visto che anche le prime date annunciate del Tutta vita tour (tra l´autunno 2025 e la primavera del 2026) hanno già registrato il tutto esaurito il tour si è arricchito di nuovi appuntamenti. Raddoppiano infatti nel 2025 le date previste a Bologna (8 ottobre 2025 - Unipol Arena) e Roma (14 ottobre - Palazzo dello Sport), mentre nel 2026 raddoppiano gli appuntamenti di Jesolo (8 marzo - Palazzo del Turismo), Firenze (10 marzo - Nelson Mandela Forum) e Torino (22 marzo - Inalpi Arena). Al tour si aggiunge inoltre un nuovo appuntamento presso la Vitrifrigo Arena di Pesaro il 13 marzo 2026. Eurovision 2025: Olly rinuncia, al suo posto Lucio Corsi Sabato 22 febbraio Olly ha reso ufficiale la sua rinuncia al prossimo Eurovision, la competizione canora europea alla quale avrebbe partecipato di diritto con la sua Balorda nostalgia dopo aver vinto il Festival di Sanremo. Al suo posto andrà il secondo classificato Lucio Corsi. "Ho deciso di rinunciare all´opportunità di partecipare all´Eurovision Song Contest, con la consapevolezza che sia una di quelle cose che ti capitano forse una sola volta nella vita. Ringrazio chi mi ha votato e mi ha dato la possibilità di avere questo privilegio: spero di vedervi presto a un mio concerto per ricambiare tutto l´amore che sto ricevendo in questi giorni" - ha scritto Olly sul suo profilo Instagram. Non visualizzi questo contenuto? Siamo spiacenti! Per poter visualizzare questo contenuto Instagram, clicca su Gestisci cookie e Accetta tutto Puff Daddy, presentata mozione contro i mandati di perquisizione Secondo i legali del rapper sarebbero incostituzionali perché le relative richieste sarebbero... Claudio Baglioni, la possibile scaletta del concerto a Cagliari Il cantautore romano è attualmente impegnato con la sua ultima tournée nei grandi teatri lirici... Cesare Cremonini ed Elisa di nuovo insieme: nuove canzoni in arrivo Il cantautore bolognese e la sua collega triestina sono coinvolti in una collaborazione destinata... 007, il referendum di Jeff Bezos per scegliere il nuovo James Bond Dopo aver ottenuto la direzione creativa del franchise di 007, il fondatore di Amazon ha chiesto... Lucio Corsi annuncia due concerti negli Ippodromi di Roma e Milano Il cantautore sarà in concerto il 21 giugno all´Ippodromo delle Capannelle di Roma e il 7...

Ritaglio stampa ad uso esclusivo del destinatario, non riproducibile.

095047

Senza categoria

Olly raddoppia la data all'Ippodromo e alcune date del tour

di Mirko Fava Feb 24, 2025

Partner Ufficiale – Amaro Canaja

AMARO CANAJA SENIGALLIA

Condividi su

Dopo il sold out della prima data in 30 minuti raddoppia l'appuntamento con "La grande festa". Sold out tutti i live previsti nel 2025, ultimi biglietti per la

Ritaglio stampa ad uso esclusivo del destinatario, non riproducibile.

095047

www.ecostampa.it

data di Eboli nei palazzetti nel 2026. “Tutta vita tour 2025 – 2026”: raddoppiano i live previsti a Bologna, Roma, Jesolo, Firenze e Torino del primo tour nei palazzetti del cantautore. Si aggiunge un nuovo appuntamento a Pesaro nel 2026

Olly raddoppia l’appuntamento de LA GRANDE FESTA, aggiungendo un secondo show il **2 Settembre all’Ippodromo Snai San Siro di Milano**. Un’opportunità imperdibile per tutti i fan del vincitore di Sanremo 2025 di celebrare con Olly il suo anno di successi. La **prima data prevista per il 4 Settembre** – prodotta e organizzata da **Magellano Concerti** – ha registrato il **tutto esaurito in soli trenta minuti, con 34 mila biglietti venduti**.

Dopo il **sold out delle prime date annunciate del TUTTA VITA TOUR 2025 – 2026**, che vedrà Olly per la prima volta nei **palazzetti** italiani tra l’autunno 2025 e la primavera del 2026, il tour si arricchisce di nuovi imperdibili appuntamenti. **Raddoppiano infatti nel 2025** le date previste a **Bologna** (8 Ottobre 2025 – Unipol Arena) e **Roma** (14 Ottobre – Palazzo dello Sport), mentre nel 2026 raddoppiano gli appuntamenti previsti a **Jesolo** (8 marzo – Palazzo del Turismo), **Firenze** (10 marzo – Nelson Mandela Forum) e **Torino** (22 marzo – Inalpi Arena). Al tour si aggiunge inoltre un nuovo appuntamento presso la Vitrifrigo Arena di **Pesaro** il 13 marzo 2026.

Il TUTTA VITA TOUR 2025 – 2026 è prodotto e organizzato da Magellano Concerti, i biglietti per le nuove date e per il live previsto a Eboli sono disponibili nei circuiti di vendita e prevendita abituali, qui le info sui biglietti.

Dopo il successo delle **prime 14 date invernali tutte sold out** del ***LO RIFARÒ, LO RIFAREMO TOUR 2024 – 2025*, Olly** tornerà live nei club italiani questa primavera con dodici appuntamenti previsti a **Venaria Reale (TO)**, **Bologna**, **Roma**, **Molfetta (BA)** e **Firenze** e terminerà ufficialmente a **Padova**. Il tour conta un totale di **26 date completamente sold out.**

Il brano con cui Olly ha vinto la 75esima edizione del Festival di Sanremo, **Balorda nostalgia,** è al **#1 in classifica FIMI/Gfk** per la **seconda settimana di fila**. Il brano è stabilmente al #1 posto in chart su Spotify Italia, Amazon music italia, nella sezione musica di Youtube, Apple music Italia, nel podio della classifica EarOne e nella top100 della chart global di Spotify. **Tutta vita** torna al **#1 della classifica FIMI/Gfk** ed è l’album più ascoltato su Spotify e Amazon music questa settimana.

LO RIFARÒ, LO RIFAREMO TOUR 2025

- **Domenica 4 maggio** – VENARIA REALE (TO) @ Teatro Concordia – ***SOLD OUT***
- **Lunedì 5 maggio** VENARIA REALE (TO) @ Teatro Concordia – ***SOLD OUT***
- **Mercoledì 7 maggio** – BOLOGNA @ Estragon – ***SOLD OUT***
- **Giovedì 8 maggio** BOLOGNA @ Estragon – ***SOLD OUT***
- **Martedì 13 maggio** – ROMA @ Atlantico – ***SOLD OUT***
- **Mercoledì 14 maggio** – ROMA @ Atlantico – ***SOLD OUT***
- **Venerdì 16 maggio** – MOLFETTA (BA) Eremo Club – ***SOLD OUT***
- **Sabato 17 maggio** – MOLFETTA (BA) Eremo Club – ***SOLD OUT***
- **Lunedì 19 maggio** – FIRENZE @ Teatro Cartiere Carrara – ***SOLD OUT***
- **Martedì 20 maggio** – FIRENZE @ Teatro Cartiere Carrara ***SOLD OUT***
- **Giovedì 22 maggio** – PADOVA @ Gran Teatro Geox – ***SOLD OUT***
- **Venerdì 23 maggio** – PADOVA @ Gran Teatro Geox – ***SOLD OUT***

LA GRANDE FESTA

- **Martedì 2 settembre –** MILANO @ Ippodromo Snai San Siro – **NUOVA DATA**
- **Giovedì 4 settembre –** MILANO @ Ippodromo Snai San Siro **– *SOLD OUT***

Sound Weekly

Ultime notizie

Check the News

Staff

Feb

Ritaglio stampa ad uso esclusivo del destinatario, non riproducibile.

095047

TUTTA VITA TOUR 2025

- **Sabato 4 ottobre** – GENOVA @ Stadium Genova – ***SOLD OUT***
- **Domenica 5 ottobre** – GENOVA @ Stadium Genova – ***SOLD OUT***
- **Mercoledì 08 ottobre 2025** – BOLOGNA @ Unipol Arena – **NUOVA DATA**
- **Venerdì 10 ottobre** – MILANO @ Unipol Forum – ***SOLD OUT***
- **Martedì 14 ottobre** – ROMA @ Palazzo Dello Sport – **NUOVA DATA**
- **Mercoledì 15 ottobre** – ROMA @ Palazzo Dello Sport – ***SOLD OUT***
- **Venerdì 17 ottobre** – NAPOLI @ Palapartenope – ***SOLD OUT***

TUTTA VITA TOUR 2026

- **Sabato 7 marzo 2026 –** JESOLO (VE) @ Palazzo Del Turismo – ***SOLD OUT***
- **Domenica 8 marzo 2026 –** JESOLO (VE) @ Palazzo del Turismo – **NUOVA DATA**
- **Martedì 10 marzo 2026 –** FIRENZE @ Nelson Mandela Forum – **NUOVA DATA**
- **Mercoledì 11 marzo 2026 –** FIRENZE @ Nelson Mandela Forum – ***SOLD OUT***
- **Venerdì 13 marzo 2026** – PESARO @ Vitrifrigo Arena – **NUOVA DATA**
- **Lunedì 16 marzo 2026 –** BOLOGNA @ Unipol Arena – ***SOLD OUT***
- **Mercoledì 18 marzo 2026 –** TORINO @ Inalpi Arena – ***SOLD OUT***
- **Venerdì 20 marzo 2026 –** MILANO @ Unipol Forum – ***SOLD OUT***
- **Domenica 22 marzo 2026** – TORINO @ Inalpi Arena – **NUOVA DATA**
- **Giovedì 26 marzo 2026 – ROMA** @ Palazzo Dello Sport – ***SOLD OUT***
- **Sabato 28 marzo 2026 –** EBOLI (SA) @ Palasele
- **Lunedì 30 marzo 2026 –** BARI @ Palaflorio – ***SOLD OUT***

a cura di
Staff

Seguici anche su Instagram!

thesoundcheck.it
• Musica, Cinema, Arte & Attualità • Interviste, News & Collaborazioni • Uff. Stampa @tsckpress Gruppo Editoriale @tsckgroup

2 4 , 2 0 2 5

(Adnkronos) – Il Grande Freddo

Ritaglio stampa ad uso esclusivo del destinatario, non riproducibile.

095047

THESOUNDCHECK.IT

www.ecostampa.it

t e l l o t o r n a q u e s t a s e r a , l u n e d ì 2 4 f e

Ritaglio stampa ad uso esclusivo del destinatario, non riproducibile.

095047

THESOUNDCHECK.IT

www.ecostampa.it

bbraio, con un nuovo appuntamento.

Ritaglio stampa ad uso esclusivo del destinatario, non riproducibile.

095047

THESOUNDCHECK.IT

www.ecostampa.it

L a p u n t a t a s u …

R e a

Ritaglio stampa ad uso esclusivo del destinatario, non riproducibile.

095047

d
M
o
r
e

ChecktheNews

Por

Staff

Feb24,20

Ritaglio stampa ad uso esclusivo del destinatario, non riproducibile.

095047

THESOUNDCHECK.IT

www.ecostampa.it

25

(Adnkronos) – “Il viceministro Rixi

Ritaglio stampa ad uso esclusivo del destinatario, non riproducibile.

095047

s
t
a
f
a
c
e
n
d
o
u
n
g
ir
o
d
i
t
u
tt
e
l
e
r
e
a
lt
à
p
o
rt
u

Ritaglio stampa ad uso esclusivo del destinatario, non riproducibile.

095047

THESOUNDCHECK.IT

www.ecostampa.it

a
li
p
e
r
c
a
p
ir
e
g
li
i
n
v
e
s
ti
m
e
n
ti
…

Read More

Ritaglio stampa ad uso esclusivo del destinatario, non riproducibile.

095047

THESOUNDCHECK.IT

www.ecostampa.it

Check the News

Por

Staff Feb 24, 2025 (Adn

Ritaglio stampa ad uso esclusivo del destinatario, non riproducibile.

095047

THESOUNDCHECK.IT

www.ecostampa.it

k
r
o
n
o
s
)
–
“
S
ti
a
m
o
p
o
rt
a
n
d
o
a
v
a
n
ti
u
n
p
r
o

Ritaglio stampa ad uso esclusivo del destinatario, non riproducibile.

095047

gettodiriformadeiportichesperosico

Ritaglio stampa ad uso esclusivo del destinatario, non riproducibile.
095047

www.ecostampa.it

Carica altro

Segui su Instagram

LEGGI ANCHE – [Kiss of Life – Alcatraz, Milano – 20 febbraio 2025]
LEGGI ANCHE – [Nomadi – Novellara (RE) – 22 febbraio 2025]

Condividi su

« Basket, le pagelle delle Final Eight di Coppa Italia

di Mirko Fava

Mirko Fava nasce a Parma il 23/04/1991. Ha un diploma da geometra che ha usato per poco tempo, prima di diventare impiegato. Ha cominciato ad appassionarsi di musica negli anni delle superiori ed è andato alsuo primo concerto nel 2007, portandosi dietro una delle prime digitali compatte di suo padre, ottenendo scarsissimi risultati. La passione per la fotografia è cominciata parallelamente a quella per i concerti, anche se a tutti gli effetti si è sviluppata definitivamente dopo qualche anno. La macchina fotografica lo accompagna anche in viaggio, alla costante esplorazione del mondo. Tutte passioni economiche, in pratica.

Ritaglio stampa ad uso esclusivo del destinatario, non riproducibile.

095047

tiscali.it
TISCALI
www.ecostampa.it
TISCALI T-WORLD PRODOTTI E SERVIZI MY TISCALI SHOPPING LUCE E GAS

SPETTACOLI

APPLE iPhone 16e 729€

News

A Milano Olly sold out in mezzora, raddoppia appuntamento

di ***Ansa*** 24-02-2025 - **15:15**

Ritaglio stampa ad uso esclusivo del destinatario, non riproducibile.
095047

tiscali.it
TISCALI
www.ecostampa.it

(ANSA) - MILANO, 24 FEB - Olly, il vincitore di Sanremo, raddoppia l'appuntamento de 'La Grande Festa', aggiungendo un secondo show all'Ippodromo Snai San Siro di Milano il 2 settembre dopo che la prima data originaria, il 4 settembre, ha registrato il tutto esaurito in soli trenta minuti, con 34 mila biglietti venduti. Dopo il sold out delle 14 date invernali del 'Lor rifarò, lo rifaremo tour' (2024 - 2025), Olly tornerà live nei club italiani questa primavera con dodici appuntamenti previsti a Venaria Reale (Torino), Bologna, Roma, Molfetta (Bari) e Firenze e terminerà ufficialmente a Padova.

Il tour conta un totale di 26 date completamente sold out. Visto che anche le prime date annunciate del 'Tutta vita tour (tra l'autunno 2025 e la primavera del 2026) hanno già registrato il tutto esaurito il tour si è arricchito di nuovi appuntamenti. Raddoppiano infatti nel 2025 le date previste a Bologna (8 ottobre 2025 - Unipol Arena) e Roma (14 ottobre - Palazzo dello Sport), mentre nel 2026 raddoppiano gli appuntamenti di Jesolo (8 marzo - Palazzo del Turismo), Firenze (10 marzo - Nelson Mandela Forum) e Torino (22 marzo - Inalpi Arena). Al tour si aggiunge inoltre un nuovo appuntamento presso la Vitrifrigo Arena di Pesaro il 13 marzo 2026. (ANSA). .

di ***Ansa*** 24-02-2025 - **15:15**

I più recenti

Micam lancia trend calzature, minimalismo e pelli naturali

Olly raddoppia l'appuntamento La Grande Festa, secondo sho a…

Gli Zero Assoluto tornano col nuovo singolo "5cm"

Il Rigoletto firmato Muscato al Teatro Regio di Torino

Ritaglio stampa ad uso esclusivo del destinatario, non riproducibile.
095047

tiscali.it
TISCALI
www.ecostampa.it
TISCALI T-WORLD PRODOTTI E SERVIZI MY TISCALI SHOPPING LUCE E GAS

SPETTACOLI

APPLE iPhone 16e 729€

News

Olly raddoppia l'appuntamento de La Grande Festa, secondo show a Milano

di ***Askanews*** 24-02-2025 - **14:21**

Ritaglio stampa ad uso esclusivo del destinatario, non riproducibile.
095047

tiscali.it
TISCALI
www.ecostampa.it

Milano, 24 feb. (askanews) - Olly raddoppia l'appuntamento de La Grande Festa, aggiungendo un secondo show il 2 Settembre all'Ippodromo Snai San Siro di Milano. Un'opportunità imperdibile per tutti i fan del vincitore di Sanremo 2025 di celebrare con Olly il suo anno di successi. La prima data prevista per il 4 Settembre - prodotta e organizzata da Magellano Concerti - ha registrato il tutto esaurito in soli trenta minuti, con 34 mila biglietti venduti.Dopo il sold out delle prime date annunciate del TUTTA VITA TOUR 2025 - 2026, che vedrà Olly per la prima volta nei palazzetti italiani tra l'autunno 2025 e la primavera del 2026, il tour si arricchisce di nuovi imperdibili appuntamenti.

Raddoppiano infatti nel 2025 le date previste a Bologna (8 Ottobre 2025 - Unipol Arena) e Roma (14 Ottobre - Palazzo dello Sport), mentre nel 2026 raddoppiano gli appuntamenti previsti a Jesolo (8 marzo - Palazzo del Turismo), Firenze (10 marzo - Nelson Mandela Forum) e Torino (22 marzo - Inalpi Arena). Al tour si aggiunge inoltre un nuovo appuntamento presso la Vitrifrigo Arena di Pesaro il 13 marzo 2026.Il TUTTA VITA TOUR 2025 - 2026 è prodotto e organizzato da Magellano Concerti, i biglietti per le nuove date e per il live previsto a Eboli sono disponibili nei circuiti di vendita e prevendita abituali, qui le info sui biglietti.Dopo il successo delle prime 14 date invernali tutte sold out del LO RIFARÒ, LO RIFAREMO TOUR 2024 - 2025, Olly tornerà live nei club italiani questa primavera con dodici appuntamenti previsti a Venaria Reale (TO), Bologna, Roma, Molfetta (BA) e Firenze e terminerà ufficialmente a Padova. Il tour conta un totale di 26 date completamente sold out.Il brano con cui Olly ha vinto la

I più recenti

Gli Zero Assoluto tornano col nuovo singolo "5cm"

Il Rigoletto firmato Muscato al Teatro Regio di Torino

Disponibile la colonna sonora Conte di Montecristo"

Il pianoforte di Gabriele Strata Chopin Salon di Varsavia

Ritaglio stampa ad uso esclusivo del destinatario, non riproducibile.
095047

tiscali.it
TISCALI

www.ecostampa.it

75esima edizione del Festival di Sanremo, Balorda nostalgia, è al #1 in classifica FIMI/Gfk per la seconda settimana di fila. Il brano è stabilmente al #1 posto in chart su Spotify Italia, Amazon music italia, nella sezione musica di Youtube, Apple music Italia, nel podio della classifica EarOne e nella top100 della chart global di Spotify. Tutta vita torna al #1 della classifica FIMI/Gfk ed è l'album più ascoltato su Spotify e Amazon music questa settimana.

di ***Askanews*** 24-02-2025 - **14:21**

Commenti

Leggi la Netiquette

Le Rubriche

Andrea Giordano

Docente universitario, dopo 8 anni a
Ied Como, oggi insegna Cinematogr

Emanuele Bigi

È cresciuto con la passione per il cir
che non lo ha mai mollato. È autore

Cinzia Marongiu

Direttrice responsabile di Milleunad
di Tiscali Spettacoli, Cultura...

Maria Elena Pistuddi

Nata a Roma nel 1970, si è laureata
Scienze Politiche nel 1994. Dopo...

Laura Rio

Giornalista professionista, si occupa
spettacoli e televisione. Per anni...

Camilla Soru

Cagliaritana, studi classici, giornalist
pubblicista, ha intrapreso la carriera

Cristiano Sanna Martini

In passato ha scritto per L'Unione S
Il Sole 24 Ore, Cineforum, Rocksta

Ritaglio stampa ad uso esclusivo del destinatario, non riproducibile.
095047

Questo sito utilizza cookie di profilazione, propri o di altri siti, per inviare messaggi pubblicitari mirati. Se vuoi saperne di più o negare il consenso a tutti o ad alcuni cookie clicca qui. Se accedi a un qualunque elemento sottostante questo banner acconsenti all'uso dei cookie.

Ok

IL CAPITANO

Gigi D'Agostino porta l'Ultimo Impero in corso Sebastopoli

Inalpi Arena sold out per il deejay set del 28 febbraio: "Mancano pochi giorni, ci vediamo a Torino"

SIMONA TOTINO
Email:
simona.totino@cronacaqui.it
24 FEBBRAIO 2025 - 16:06

Ritaglio stampa ad uso esclusivo del destinatario, non riproducibile.

095047

www.ecostampa.it

Gigi D'Agostino

Play Pause Resume Stop

Gigi D'Agostino torna a casa. Sono ancora fresche le **emozioni** lasciate nel **cuore** dei **fan torinesi** dal Capitano nel **concerto evento** del luglio scorso al Sonic Park Stupinigi e, adesso ci risiamo, con un nuovo live e il **più scontato** dei **sold out**. Gigi Dag ha scelto l'**Inalpi Arena di Torino**, **città dove è nato a cresciuto**, per l'**unica data italiana**, il **28 febbraio**, che farà da apripista al **mini tour invernale** all'interno dei palazzetti e che poi lo porterà in **Austria**, per altre tre tappe ad aprile.

Si tratta di un omaggio alla sua gente, al **popolo di fan** che dalle vie periferiche di Mirafiori, dove ha mosso i primi passi in console, non lo hai mai abbandonato. Non lo ha fatto quando negli anni Novanta prese il volo alla volta di Londra in cerca del **successo internazionale** e, tanto meno, lo ha fatto quando il 17 dicembre del 2021, giorno del suo compleanno, annunciò a tutti attraverso un posto su facebook di essere **gravemente malato**.

Per approfondire leggi anche:

Gigi Dag finisce anche nel cinepanettone con De Sica (GUARDA IL TRAILER)

La musica del deejay torinese colonna sonora della pellicola in uscita il 23 dicembre

Erano i mesi del **lockdown** che mise a dura prova il suo **delicato sistema immunitario**. Sono stati **anni terribili** per Gigi D'Agostino, anni di **cure e isolamento** durante i quali, però, i suoi amici, vicini e virtuali, non lo hanno mai lasciato solo. E lui lo sa, per questo ha deciso di scegliere Torino (organizza Reverse) come **unica tappa invernale** per il **mega live dedicato ai palazzetti**. E, all'Inalpi

NEWS dal Consiglio regionale
CONSIGLIO REGIONALE DEL PIEMONTE

I più letti

IL FATTO

Virgilio non ce l'ha fatta: il paziente operato alle Molinette è deceduto a 55 anni

La vignetta del giorno - 21 febbraio 2025

Ritaglio stampa ad uso esclusivo del destinatario, non riproducibile.

095047

Arena è tutto pronto. Le scalinate e la platea si trasformeranno in una **discoteca anni Novanta**, nell'**Ultimo Impero** di corso Sebastopoli dove la parola d'ordine sarà una sola: **divertimento assoluto**.

E il **conto alla rovescia** è iniziato anche per Dag che sui sui canali social sta scandendo i giorni in vista dell'evento: "Mancano pochi giorni, ci vediamo a Torino", recita l'ultimo messaggio datato 11 febbraio, seguito da un **cuore**, da migliaia di "like" e da centinaia di **messaggi d'affetto**. Rammarico di molti, non avere trovato i **biglietti** per un evento andato tutto esaurito in una manciata di giorni. È l'**effetto Capitano**, l'**effetto Gigi D'Agostino**. Per quanto riguarda la scaletta, che sarà preceduta dal deejay set di Luca Noise, si alterneranno tutti i **cult** del Capitano: **Bla Bla Bla**, **Better Off Alone**, **Nel blu, dipinto di blu**, **L'amour toujours**, **9PM (Till I Come)**, **Narcotic**, **When the Saints Go Marching In**, **My Heart**, **Hollywood**, **La passion**, solo per citarne alcuni.

TAG
Gigi D'Agostino , Torino , Sonic Park Stupinigi , Inalpi Arena , concerto , palazzetti , lockdown , anni Novanta , divertimento , scaletta

Resta aggiornato, iscriviti alla nostra newsletter
Email

TORINOCRONACA

Buongiorno Torino! La nostra newsletter quotidiana gratuita, con tutte le notizie più fresche del giorno.
Voglio iscrivermi! No grazie

AMICO REPORTER
Torino, il grido di allarme del centro: "Siamo allo sbando, qui è terra di nessuno"

OLTRE SANREMO
Lucio Corsi manda in tilt il Concordia di Venaria: voleva essere un duro, è diventato una star

In primo piano

Anziana 85enne sequestrata in casa, ora è caccia ai rapinatori

Telecamere sulle corsie preferenziali: 443 multe in 5 giorni

John Elkann ci ha visto lungo: da 280 dollari a zero, carneficina Nikola e piccoli investitori rovinati

Ritaglio stampa ad uso esclusivo del destinatario, non riproducibile.

095047

tribunatreviso.gelocal.it
la tribuna di Treviso

www.ecostampa.it

A Milano Olly sold out in mezzora, raddoppia appuntamento

Per vincitore di Sanremo ´tutto esaurito´ nei prossimi tour (ANSA) - MILANO, 24 FEB - Olly, il vincitore di Sanremo, raddoppia l ´appuntamento de ´La Grande Festa´, aggiungendo un secondo show all ´Ippodromo Snai San Siro di Milano il 2 settembre dopo che la prima data originaria, il 4 settembre, ha registrato il tutto esaurito in soli trenta minuti, con 34 mila biglietti venduti. Dopo il sold out delle 14 date invernali del ´Lor rifarò, lo rifaremo tour´ (2024 - 2025), Olly tornerà live nei club italiani questa primavera con dodici appuntamenti previsti a Venaria Reale (Torino), Bologna, Roma, Molfetta (Bari) e Firenze e terminerà ufficialmente a Padova. Il tour conta un totale di 26 date completamente sold out. Visto che anche le prime date annunciate del ´Tutta vita tour (tra l´autunno 2025 e la primavera del 2026) hanno già registrato il tutto esaurito il tour si è arricchito di nuovi appuntamenti. Raddoppiano infatti nel 2025 le date previste a Bologna (8 ottobre 2025 - Unipol Arena) e Roma (14 ottobre - Palazzo dello Sport), mentre nel 2026 raddoppiano gli appuntamenti di Jesolo (8 marzo - Palazzo del Turismo), Firenze (10 marzo - Nelson Mandela Forum) e Torino (22 marzo - Inalpi Arena). Al tour si aggiunge inoltre un nuovo appuntamento presso la Vitrifrigo Arena di Pesaro il 13 marzo 2026. (ANSA). Riproduzione riservata © Tribuna di Treviso

Ritaglio stampa ad uso esclusivo del destinatario, non riproducibile.

095047

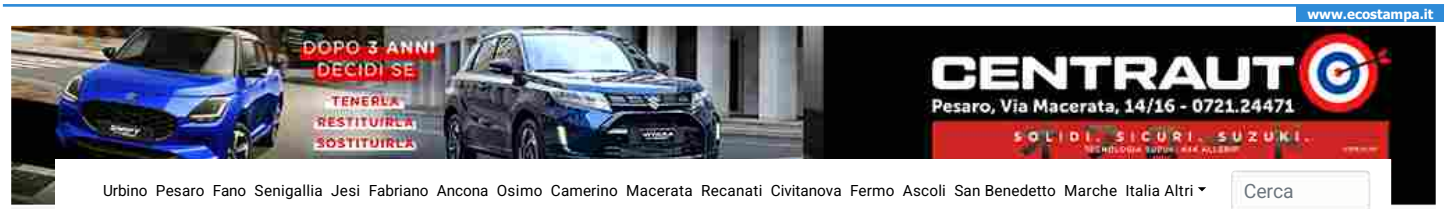

Da Sanremo a Pesaro, alla Vitrifrigo Arena arriva Olly

2' di lettura 24/02/2025 - Dopo il tutto esaurito in tempi record, Olly, il vincitore del Festival di Sanremo, conferma il suo straordinario successo annunciando una nuova data all'Ippodromo Snai San Siro di Milano il 2 settembre. Ma le sorprese non finiscono qui: l'artista ha infatti svelato un fitto calendario di concerti per il 2025 e il 2026, con una tappa anche a Pesaro.

Il tour di Olly prosegue con tappe importanti in tutta Italia. Per il 2025 sono state fissate le seguenti date:

- **8 ottobre** – Unipol Arena, Bologna
- **14 ottobre** – Palazzo dello Sport, Roma

E per il **2026**, oltre alla data a Torino (22 marzo – Inalpi Arena), l'evento che entusiasma più i fan marchigiani è senza dubbio quello previsto per il **13 marzo** alla Vitrifrigo Arena di Pesaro.

La scelta di Pesaro per ospitare uno degli appuntamenti clou del tour non è casuale. La città, nota per il suo dinamismo culturale e per la capacità di trasformarsi in palcoscenico di grandi eventi, si prepara ad accogliere Olly con entusiasmo e partecipazione. La Vitrifrigo Arena, simbolo della modernità e della versatilità degli spazi per eventi nella regione, promette di regalare una serata indimenticabile a tutti i presenti.

Prima di salire sui grandi palchi degli ippodromi e dei palazzetti, Olly ha conquistato il pubblico dei club con un tour che ha registrato il tutto esaurito ben prima degli eventi. Un successo che ha portato l'artista a fare una scelta sorprendente: rinunciare alla partecipazione all'Eurovision per concentrarsi esclusivamente sui concerti che fanno battere il cuore dei suoi fan. Tale decisione evidenzia l'impegno di Olly nel voler offrire performance sempre al top e nel creare momenti unici di condivisione e spettacolo.

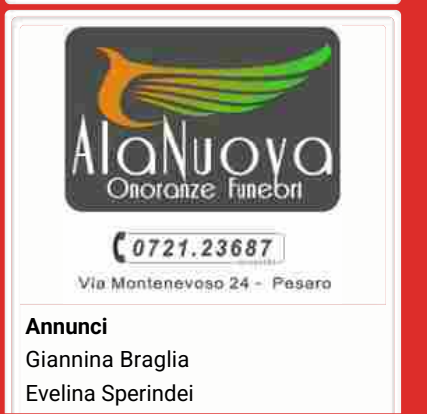

Annunci
Giannina Braglia
Evelina Sperindei

Ritaglio stampa ad uso esclusivo del destinatario, non riproducibile.

095047

Al concerto del 13 marzo 2026 alla Vitrifrigo Arena, la musica, l'energia e l'emozione si fonderanno, creando un'esperienza indimenticabile per tutti fan.

di **Redazione**
redazione@viverepesaro.it

Questo è un articolo pubblicato il 24-02-2025 alle 14:51 sul giornale del 25 febbraio 2025 - 0 letture

In questo articolo si parla di musica, spettacoli, pesaro, vivere pesaro, news pesaro, articolo, olly

L'indirizzo breve ? https://vivere.me/flbp

Commenti

Dopo dieci anni, torna la cena degli apsellesi: una serata tra ricordi, risate e buona musica
Jovanotti a Pesaro, quattro date per il debutto del "Palajova2025" alla Vitrifrigo Arena
Corsa all'Autodromo, l'Atletica Banca di Pesaro brilla con il nuovo arrivo Olivotti
Riapre la Chiesa dell'Annunziata dopo la riqualificazione, nuovo spazio culturale per concerti, teatro e mostre
Megabox, play-off raggiunti con due giornate di anticipo
» altri articoli...

Senigallia: I due studenti con disabilità della Fagnani andranno in gita, la dirigente convoca le famiglie per organizzare
Fano: incendio in un appartamento in via Mascherpa, una persona al pronto soccorso
Senigallia: Alla guida ubriachi (e pure recidivi), senza patente, con il cellulare e documenti falsi: quattro i denunciati nel fine settimana
Senigallia: Spacciava cocaina, eroina e metadone, arrestato 40 enne

Daniele Del Magna
Romano Pucci
Giovanni Serrallegri

Ringraziamenti
Evelina Sperindei
Daniele Del Magna

Anniversari
Rosa Cola

AlaNuova Onoranze Funebri
https://www.servizifunebrialanuova.it/

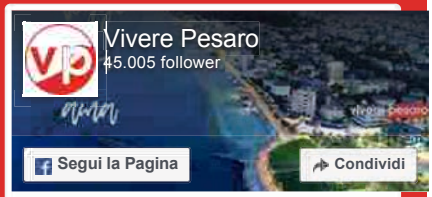

Segui @viverepesaro
Seguici su Instagram

Il Comandante della Legione Carabinieri Marche in visita alla Compagnia Carabinieri di Jesi

Civitanova: NID Platform 2025: si cercano candidature per la piattaforma della danza italiana a Civitanova

Ancona: Il Ministro dell'Istruzione e del Merito Valditara incontra studenti e docenti al Liceo Galilei

Osimo: PD Osimo: la risposta a Base Popolare sulla Candidatura di Michela Glorio a Sindaco di Osimo

Ancona: Terrore in centro: minaccia i passanti con una bottiglia e poi aggredisce i poliziotti, arrestato

Ritaglio stampa ad uso esclusivo del destinatario, non riproducibile.
095047

www.ecostampa.it

Olly: 'Balorda Nostalgia' domina la classifica FIMI/GfK per la seconda settimana e 'Tutta Vita' torn

24
Olly: ´Balorda Nostalgia´ domina la classifica FIMI/GfK per la seconda settimana e ´Tutta Vita´ torna al 1° posto
Olly: ´Balorda Nostalgia´ domina la classifica FIMI/GfK per la seconda settimana e ´Tutta Vita´ torna al 1° posto
Sebastiano Di Mauro
Olly continua a dominare le classifiche musicali italiane con il suo brano " Balorda nostalgia ", vincitore della 75ª edizione del Festival di Sanremo. L a canzone si mantiene al primo posto nella classifica FIMI/GfK per la seconda settimana consecutiva.
Inoltre, "Balorda nostalgia" occupa stabilmente la prima posizione su Spotify Italia, Amazon Music Italia, YouTube Musica e Apple Music Italia, ed è entrata nella Top 100 della classifica globale di Spotify.
Il successo di Olly si riflette anche nel suo secondo album, "Tutta vita", che ha superato i 400 milioni di stream audio e video. L´album è tornato al primo posto nella classifica FIMI/GfK ed è l´album più ascoltato su Spotify e Amazon Music questa settimana.
L´entusiasmo dei fan è evidente: l´evento speciale " LA GRANDE FESTA ", previsto per il 4 settembre 2025 all´Ippodromo Snai di San Siro, ha registrato il tutto esaurito in soli trenta minuti, con 34.000 biglietti venduti. Il "TUTTA VITA TOUR 2025-2026" ha già visto esaurire tutti i biglietti per le date del 2025 e molte date del 2026, tra cui Jesolo, Firenze, Bologna, Torino, Milano, Roma e Bari. L´ultima data del tour è prevista per il 28 marzo 2026 al PalaSele di Eboli, per la quale sono ancora disponibili gli ultimi biglietti. I biglietti possono essere acquistati tramite i circuiti di vendita ufficiali, come TicketOne
Prima del "TUTTA VITA TOUR", Olly ha registrato un enorme successo con il "LO RIFARÒ, LO RIFAREMO TOUR 2024-2025", con tutte le 14 date invernali sold out. Il tour proseguirà questa primavera con 12 appuntamenti nei club italiani, tra cui Venaria Reale, Bologna, Roma, Molfetta e Firenze, concludendosi a Padova. In totale, il tour ha venduto 150.000 biglietti per 26 date completamente esaurite.
INFO:
LO RIFARÒ, LO RIFAREMO TOUR 2025
Domenica 4 maggio - VENARIA REALE (TO) @ Teatro Concordia - SOLD OUT Lunedì 5 maggio VENARIA REALE (TO) @ Teatro Concordia - SOLD OUT Mercoledì 7 maggio - BOLOGNA @ Estragon - SOLD OUT Giovedì 8 maggio BOLOGNA @ Estragon - SOLD OUT Martedì 13 maggio - ROMA @ Atlantico - SOLD OUT Mercoledì 14 maggio - ROMA @ Atlantico - SOLD OUT Venerdì 16 maggio - MOLFETTA (BA) Eremo Club - SOLD OUT Sabato 17 maggio - MOLFETTA (BA) Eremo Club - SOLD OUT Lunedì 19 maggio - FIRENZE @ Teatro Cartiere Carrara - SOLD OUT Martedì 20 maggio - FIRENZE @ Teatro Cartiere Carrara SOLD OUT Giovedì 22 maggio - PADOVA @ Gran Teatro Geox - SOLD OUT Venerdì 23 maggio - PADOVA @ Gran Teatro Geox - SOLD OUT
LA GRANDE FESTA
Giovedì 4 settembre - MILANO @ Ippodromo Snai San Siro - SOLD OUT
TUTTA VITA TOUR 2025
Sabato 4 ottobre - GENOVA @ Stadium Genova - SOLD OUT Domenica 5 ottobre - GENOVA @ Stadium Genova - SOLD OUT Venerdì 10 ottobre - MILANO @ Unipol Forum - SOLD OUT Mercoledì 15 ottobre - ROMA @ Palazzo Dello Sport - SOLD OUT Venerdì 17 ottobre - NAPOLI @ Palapartenope - SOLD OUT
TUTTA VITA TOUR 2026
Sabato 7 marzo 2026 - JESOLO (VE) @ Palazzo Del Turismo - SOLD OUT Mercoledì 11 marzo 2026 - FIRENZE @ Nelson Mandela Forum - SOLD OUT Lunedì 16 marzo 2026 - BOLOGNA @ Unipol Arena - SOLD OUT Mercoledì 18 marzo 2026 - TORINO @ Inalpi Arena - SOLD OUT Venerdì 20 marzo 2026 - MILANO @ Unipol Forum - SOLD OUT Giovedì 26 marzo 2026 - ROMA @ Palazzo Dello Sport - SOLD OUT Sabato 28 marzo 2026 - EBOLI (SA) @ Palasele Lunedì 30 marzo 2026 - BARI @ Palaflorio - SOLD OUT
Sebastiano Di Mauro
Sebastiano Di Mauro nasce ad Acireale (CT) nel 1954 dove ha vissuto fino a circa 18 anni. Dopo si trasferisce, per brevi periodi, prima a Roma, poi a Piacenza e infine a Milano dove vive, ininterrottamente dal 1974. Ha lavorato per lunghi anni alle dipendenze dello Stato. Nel 2006, per strane coincidenze, decide di dedicarsi al giornalismo online occupandosi prima di una redazione a Como e successivamente a Milano e Genova, coordinando diverse redazioni

Ritaglio stampa ad uso esclusivo del destinatario, non riproducibile.
095047

www.ecostampa.it

nazionali. Attualmente ha l´incarico di caporedattore di questa testata e coordina anche le altre testate del Gruppo MWG e i vari collaboratori sul territorio nazionale.

Correlati

Ritaglio stampa ad uso esclusivo del destinatario, non riproducibile.

095047

il Torinese
Quotidiano online di Informazione Società Cultura

www.ecostampa.it

Rock Jazz e dintorni a Torino: Seeyousound e Gigi D'Agostino

GLI APPUNTAMENTI MUSICALI DELLA SETTIMANA Lunedì. Prosegue Seeyousound al cinema Massimo. In programma : Omar And Cedric: If This Ever Gets Weird di Nicolas Jack Davies (anteprima Italiana) + James Blake -Like The End di Jon Rafman. AllYou Need Is Death di Paul Duane (anteprima italiana) +Else -Ocean di Mohamed Chabane &Thèo Jourdain. Slot Fiction comprendente : Elevaciòn, A Toi Les Oreilles, Deep In My Heart is A Song, Hymn Of The Plague. My Way di Thierry Teston (anteprima italiana) + live Bluebeaters. Googoosh- Made of Fire di Niloufar Taghizadeh (anteprima italiana) alla presenza del regista. Martedì. Al Blah Blah si esibiscono i Franco Forte. Seeyousound propone: Peaches Goes Bananas di Marie Losier + Fortuno-Wanna Believe U di Ja´Lisa Arnold. RockBottom di MariaTrenor (anteprima italiana) + Six Cigarettes For Robert di Fausto Caviglia. Slot Animation che comprende :Cosmic Routine, Sans Voix, Trumpet Voice, Zoopticon. Kode9-Escapology Live A/V, un progetto di Almare e Seeyousound. Any Other Way:The Jackie Shane Story di Michael Mabbott, Lucah Rosemberg-Lee, (anteprima Italiana) + Naskar di El Cielo. Mercoledì. Allo Ziggy è di scena Geneva Jacuzzi. A Eataly si esibisce The Niro. Per Seeyousound: Imago di Olga Chajdas, LesReines Du Drame di Alexis Langlois, Misty-The Erroll Garner Story di Georges Gachtot + Sunnan-My Love For You di Nicolina Knapp, SlotDocs che comprende : Ressonàncies, Apocalypse, I Think I´M Here, Les Rengaines. Mogwai: If The Stars Had A Sound di Antony Crook + Mustafa_Gaza Is Calling di Hiam Abbas & Sakir Khader. Giovedì. Al Cafè Neruda suona il trio di Marco Parodi. All´Hiroshima Mon Amour è di scena Anna Castiglia. Alla Divina Commedia si esibiscono i Tre Uomini in Pericolo. All´Off Topic suonano i 18 K. Al Blah Blah sono di scena i Planet Of Zeus. Allo Ziggy si esibiscono Make Po, Varylem, Dada, The Robots. Penultimo giorno di Seeyousound con in programma: AllYou Need Is Death di Paul Duane + Novze-J´Existe di Marco Pacchiana, BornTo Be Wild: The Story Of Steppenwolf di Oliver Schwehm + Washed Out -The Hardest Part di Paul Trillo, The Gesuidouz di Kenichi Ugana+ Ilhoe- Matins Sauvages di Loic Phil, EBM-Electronic Body Movie di Pietro Anton (alla presenza del regista) + La Favi & Rosaliedu 38- Memories di Jules Harbulot, Slot Videoclips : Soundies Presents Videoflow: Silenzio, Jesus Lives The Fools di Filippo D´Angelo, Dimitris Statiris e Mauro Giovanardi + Live Mauro Ermanno Giovanardi e Marco Carusino, Going Underground di Lisa Bosi (alla presenza dei Gaznevada) + Lydsten -Bias di Simon Lemarchand, Al Capodoglio Going Underground Dj set,. Venerdì. Al Folk Club suonano i El Pony Pisador. All´Inalpi Arena è di scena Gigi D´Agostino. Alla Divina Commedia si esibiscono i Soultrane. Al Blah Blah suonano i NesimaPark. Ultimo giorno di Seeyousound. In programma: Omar And Cedric:If This Ever Gets Weird di Nicolas Jack Davies + Apacalda -She´s Not Coming di Mailis, House Music :A Cultural Revolution di Barbara E. Allen alla presenza della regista (anteprima internazionale), Rock Bottom di Maria Trenor + Lecx Stacy-As Tendrils Of Smoke di Chris Yellen & Eddie Mandell, Slot Videoclip: Soundies Presents VideoFlow: Respiro, Bam Bam:The Sister Nancy Story di Alison Duke+ Wallace Cleaver-Plus Rien N´Est Grave di Sangfroid, +Noèmi Bucji Does It Still Matter Live A/V, all´Off Topic Seeyousoundsystem Francois Kevorkian + Teo Lentini+ Decret Guest, after party del film House Music : A Cultural Revolution. Sabato. Al Circolo Sud si esibisce Steppo. Allo Spazio 211 è di scena Generic Animal. Al Blah Blah suonano i Death Wishlist. Domenica. Al Magazzino di Gilgamesh è di scena la Shanna Waterstown Band. Al Blah Blah gli Chew. Pier Luigi Fuggetta Leggi qui le ultime notizie: IL TORINESE Your email address will not be published.

Ritaglio stampa ad uso esclusivo del destinatario, non riproducibile.
095047

L'identità
Quotidiano Online

TORINO

Rock Jazz e dintorni a Torino: Seeyousound e Gigi D'Agostino

di Redazione - 23 Febbraio 2025

Le ultime news

TORINO **Lunedì** Prosegue Seeyousound al cinema Massimo In programma : "Omar And Cedric: If This Ever Gets Weird" di Nicolas Jack Davies (anteprima Italiana) + "James Blake -Like The End" di Jon Rafman. "AllYou Need Is Death" di Paul Duane (anteprima italiana) +"Else -Ocean" di Mohamed Chabane &Thèo Jourdain. "Slot Fiction" comprendente : Elevaciòn, A Toi Les Oreilles, Deep In My Heart is A Song, Hymn Of The Plague. "My Way" di Thierry Teston (anteprima italiana) + live Bluebeaters. "Googoosh- Made of Fire" di Niloufar Taghizadeh (anteprima italiana) alla presenza del regista.

Martedì. Al Blah Blah si esibiscono i Franco Forte. Seeyousound propone: "Peaches Goes Bananas" di Marie Losier + "Fortuno-Wanna Believe U" di Ja'Lisa Arnold. "RockBottom" di MariaTrenor (anteprima italiana) + "Six Cigarettes For Robert" di Fausto Caviglia. "Slot Animation" che comprende :Cosmic Routine, Sans Voix, Trumpet Voice, Zoopticon. "Kode9-Escapology Live A/V", un progetto di Almare e Seeyousound. "Any Other Way:The

Ritaglio stampa ad uso esclusivo del destinatario, non riproducibile.
095047

lidentita.it
L'identità
Quotidiano Online

www.ecostampa.it

Jackie Shane Story" di Michael Mabbott, Lucah Rosemberg-Lee, (anteprima Italiana) + "Naskar" di El Cielo.

Mercoledì. Allo Ziggy è di scena Geneva Jacuzzi. A Eataly si esibisce The Niro. Per Seeyousound: "Imago" di Olga Chajdas, "LesReines Du Drame" di Alexis Langlois, "Misty-The Erroll Garner Story" di Georges Gachtot + "Sunnan-My Love For You" di Nicolina Knapp, "SlotDocs" che comprende : Ressonàncies, Apocalypse, I Think I'M Here, Les Rengaines. "Mogwai: If The Stars Had A Sound" di Antony Crook + "Mustafa_Gaza Is Calling" di Hiam Abbas & Sakir Khader.

Giovedì. Al Cafè Neruda suona il trio di Marco Parodi. All'Hiroshima Mon Amour è di scena Anna Castiglia. Alla Divina Commedia si esibiscono i Tre Uomini in Pericolo. All'Off Topic suonano i 18 K. Al Blah Blah sono di scena i Planet Of Zeus. Allo Ziggy si esibiscono Make Po, Varylem, Dada, The Robots. Penultimo giorno di Seeyousound con in programma: "AllYou Need Is Death" di Paul Duane + "Novze-J'Existe" di Marco Pacchiana, "BornTo Be Wild: The Story Of Steppenwolf" di Oliver Schwehm + "Washed Out -The Hardest Part" di Paul Trillo, " The Gesuidouz" di Kenichi Ugana+ "Ilhoe- Matins Sauvages " di Loic Phil, "EBM-Electronic Body Movie" di Pietro Anton (alla presenza del regista) + "La Favi & Rosaliedu 38-Memories" di Jules Harbulot, "Slot Videoclips : Soundies Presents Videoflow: Silenzio", "Jesus Lives The Fools" di Filippo D'Angelo, Dimitris Statiris e Mauro Giovanardi + Live Mauro Ermanno Giovanardi e Marco Carusino, "Going Underground" di Lisa Bosi (alla presenza dei Gaznevada) + Lydsten -Bias di Simon Lemarchand, Al Capodoglio "Going Underground" Dj set,.

Venerdì. Al Folk Club suonano i El Pony Pisador. All'Inalpi Arena è di scena Gigi D'Agostino. Alla Divina Commedia si esibiscono i Soultrane. Al Blah Blah suonano i NesimaPark. Ultimo giorno di Seeyousound. In programma: "Omar And Cedric:If This Ever Gets Weird" di Nicolas Jack Davies + "Apacalda -She's Not Coming" di Mailis, "House Music :A Cultural Revolution" di Barbara E. Allen alla presenza della regista (anteprima internazionale), "Rock Bottom" di Maria Trenor + "Lecx Stacy-As Tendrils Of Smoke" di Chris Yellen & Eddie Mandell, "Slot Videoclip: Soundies Presents VideoFlow: Respiro", "Bam Bam:The Sister Nancy Story" di Alison Duke+ "Wallace Cleaver-Plus Rien N'Est Grave" di Sangfroid, +"Noèmi Bucji Does It Still Matter" Live A/V, all'Off Topic "Seeyousoundsystem" Francois Kevorkian + Teo Lentini+ Decret Guest, after party del film "House Music : A Cultural Revolution".

Sabato. Al Circolo Sud si esibisce Steppo. Allo Spazio 211 è di scena Generic Animal. Al Blah Blah suonano i Death Wishlist.

Domenica. Al Magazzino di Gilgamesh è di scena la Shanna Waterstown Band. Al Blah Blah gli Chew.

Pier Luigi Fuggetta **ilTorinese.it**

Torna alle notizie in home

Ritaglio stampa ad uso esclusivo del destinatario, non riproducibile.

095047

msn.com
www.ecostampa.it

Fedez, Olly e tutti i concerti per riascoltare le canzoni di Sanremo

Il Festival di Sanremo 2025 è ufficialmente finito, ma non la nostra voglia di ascoltare le canzoni portate dai 29 artisti sul palco dell´Ariston. Se la playlist Sanremo 2025 non vi basta, allora la buona notizia è che la maggior parte dei cantanti in gara ha annunciato date di concerti dove poter andare ad ascoltare i vostri brani preferiti. Da Fedez che punta al Forum di Assago con una data già sold out e un´altra appena annunciata, fino a Olly che sarà in tour tra il 2025 e 2026, le date nei club di Lucio Corsi e il concerto evento di Francesca Michielin per celebrare i suoi 30 anni. Abbiamo raccolto per voi tutti i concerti per riascoltare live le canzoni di Sanremo e non solo.OllyDopo il successo delle prime 14 date invernali tutte sold out del LO RIFARÒ, LO RIFAREMO TOUR 2024 - 2025, Olly tornerà live nei club italiani con la seconda leg del tour questa primavera a Venaria Reale - TO (Teatro Concordia - 4 e 5 maggio), Bologna (Estragon - 7 e 8 maggio), Roma (Atlantico - 13 e 14 maggio), Molfetta - BA (Eremo club - 16 e 17 maggio) e Firenze (Teatro Cartiere Carrara - 19 e 20 maggio). Il tour, per un totale di 26 date completamente sold out, terminerà ufficialmente a Padova (Gran Teatro Geox - 22 e 23 maggio). Ad attenderlo poi in autunno il TUTTA VITA TOUR 2025 - 2026, che porterà il cantautore live per la prima volta nei palazzetti italiani tra l´autunno 2025 e la primavera del 2026.Lucio CorsiÈ stato recentemente annunciato il Club Tour 2025, che vedrà Lucio Corsi esibirsi nelle principali città italiane nel mese di aprile. Questa tournée sarà l´occasione per riabbracciare il cantautore nella dimensione live, a lui cara, ed ascoltare i brani del suo nuovo album. In partenza il 13 aprile 2025 dall´Estragon di Bologna, la tournée proseguirà il 15 aprile 2025 al Teatro Concordia di Venaria Reale (TO), il 16 aprile 2025 al Teatro Cartiere Carrara di Firenze, il 18 aprile 2025 all´Atlantico di Roma (nuova location), il 23 aprile 2025 alla Casa Della Musica di Napoli, il 28 aprile 2025 all´Hall di Padova e si concluderà il 29 aprile 2025 all´Alcatraz di Milano.Brunori SasPer Brunori Sas sarà tempo di live: da marzo prenderà il via il BRUNORI SAS || TOUR 2025, con 8 date nei principali palasport italiani, tre delle quali già sold out. Nei mesi di giugno e ottobre sarà poi protagonista di due speciali eventi LIVE CON ORCHESTRA: il 18 giugno al Circo Massimo di Roma, e il 3 ottobre all´Arena di Verona, per celebrare con i fan la sua carriera ultra quindicennale in una formula speciale che unirà la band all´accompagnamento orchestrale. L´albero delle noci darà i suoi frutti anche nei mesi più caldi, con le 13 date a cielo aperto de L´ALBERO DELLE NOCI TOUR ESTATE nelle arene e rassegne musicali più importanti d´Italia.FedezFedez è pronto a tornare dal vivo con un appuntamento speciale. Il 19 settembre si esibirà all´Unipol Forum di Assago, celebrando i dieci anni dal suo primo concerto in quella venue. L´evento segna un anniversario significativo e un´occasione per ripercorrere i momenti più importanti del suo percorso musicale. Dopo il sold out in pochissime ore della data del 19 settembre 2025, ha annunciato una seconda data: il 20 settembre 2025. Coma CoseIl 2025 è l´anno della prima volta nei palasport italiani per i Coma Cose, con due imperdibili concerti previsti per il 27 ottobre 2025 all´Unipol Forum di Milano e il 30 ottobre 2025 al Palazzo dello Sport di Roma. GiorgiaGiorgia è protagonista del Come saprei Live 2025, che la porterà in giro per l´italia dal 13 giugno al 16 settembre, nelle location più suggestive come la Reggia di Caserta, le Terme di Caracalla, Villa Manin. Recentemente l´artista ha annunciato il raddoppio delle date di Roma e Siracusa.Joan ThieleA partire da maggio 2025, Joan Thiele darà il via al Joanita Tour 2025, passando per i festival più interessanti d´Italia. Si comincia il 24 maggio al Mi Ami Festival di Milano, passando per il Riverock Festival di Assisi il 25 luglio e, dopo una serie di altre date, la conclusione è prevista per al Locus Festival di Locorotondo, il 14 agosto.GaiaIl 7 maggio 2025 segna l´attesissimo ritorno dal vivo di Gaia con uno speciale concerto evento al Fabrique di Milano.ClaraDoppio appuntamento con la musica di Clara: il 28 novembre all´Orion di Roma e il 30 dello stesso mese al Fabrique di Milano.Francesca MichielinIl prossimo autunno Francesca Michielin sarà protagonista di michielin30 - tutto in una notte, uno speciale live all´Arena di Verona per festeggiare i suoi 30 anni anche sul palcoscenico, da sempre la sua seconda casa. Il 4 ottobre 2025 tanti amici e colleghi si esibiranno con Francesca: Bruno Belissimo, Carmen Consoli, Dardust, Emma, Fudasca, Levante, Margherita Vicario, Maria Antonietta, Mecna, Tredici Pietro e Vasco Brondi i primi ospiti annunciati. NoemiSabato 20 dicembre 2025 Noemi si esibirà per la prima volta al Palazzo dello Sport di Roma per una imperdibile data evento, che arriverà dopo una serie di concerti nei teatri italiani in programma in autunno. Il tour nei teatri partirà il 17 novembre dal Teatro Cartiere Carrara di Firenze, per proseguire il 19 novembre al Teatro Concordia di Torino, il 21 novembre al Teatro Dal Verme di Milano, il 26 novembre al Gran Teatro Geox di Padova e il 28 novembre al Teatro Dis_Play di Brescia. A dicembre sarà la volta del

Ritaglio stampa ad uso esclusivo del destinatario, non riproducibile.
095047

www.ecostampa.it

centro e sud Italia, con la tappa del 1° dicembre al Teatro Lyrick di Assisi, il 4 dicembre al Teatro Golden di Palermo, il 5 dicembre al Teatro Metropolitan di Catania, il 9 dicembre al Teatro Augusteo di Napoli, l´11 dicembre al Teatro Team di Bari, per concludersi il 15 dicembre al Teatro Duse di Bologna.Elodie"Dimenticarsi alle 7" anticipa l´uscita in primavera dell´attesissimo nuovo album di Elodie. Un sound completamente nuovo che il pubblico potrà apprezzare la prossima estate con due imperdibili concerti evento Elodie The Stadium Show, che si terranno l´8 giugno 2025 allo Stadio San Siro a Milano e il 12 giugno 2025 allo Stadio Maradona a Napoli.Sarah ToscanoSarah Toscano si prepara a tornare sui palchi di Milano e Roma a ottobre 2025 per due live nei club delle città: il 18 ottobre 2025 ai Magazzini Generali di Milano e il 25 ottobre a Roma, presso Largo Venue.Rose VillainRose Villain sarà protagonista di una data del Trento Live Fest, il 29 giugno, per poi dare il via alla sua tournée nei palazzetti nei mesi di settembre e ottobre. Si parte il 23 settembre dal Forum di Assago, per poi finire con la data al Teatro Partenope di Napoli il 3 ottobre.Achille LauroIl 2025 e il 2026 si preannunciano anni ricchi di appuntamenti per Achille Lauro, tra il settimo album in uscita, la sua prima volta al Circo Massimo, prevista per il 29 giugno e il 1° luglio 2025, e l´annunciato tour del 2026. Palazzetti Live inizierà al Palasele di Eboli, in provincia di Salerno, il 4 marzo 2026, per poi proseguire al Palaflorio di Bari il 9 marzo, e alla Kioene Arena di Padova il 12 marzo. Poi ancora, Achille Lauro arriverà all´Inalpi Arena di Torino il 14 marzo, all´Unipol Forum di Milano il 16 marzo, all´Unipol Arena di Bologna il 20 marzo, per poi terminare al Nelson Mandela Forum di Firenze il 21 marzo.Tony EffeDue grandi show in programma per il 2025 di Tony Effe: il 27 giugno sarà a Fiera Milano Live e il 6 luglio al Circo Massimo di Roma.The KolorsDovremo aspettare marzo 2026 per il tour dei The Kolors nei palazzetti: la band parte il 17 marzo da Roma, per poi toccare Milano il 23, Padova il 27, il 28 a Firenze e concludere il 31 Eboli. Shablo con Guè, Joshua e TormentoShablo ha annunciate le date dello Street Jazz Tour 2025. Si parte il 9 luglio a Roma, il 14 luglio a Pescara, il 30 luglio a Zafferana Etnea e il gran finale è previsto per il 12 novembre a Milano.RkomiRkomi e il suo "Ritmo delle cose" saranno live il 18 ottobre 2025 all´Unipol Arena di Bologna, 21 ottobre all´Unipol Forum di Assago e il 25 ottobre al Palazzo Dello Sport di Roma.Rocco HuntRocco Hunt ha in programma due appuntamenti con i suoi fan nel 2025: l´11 settembre alla Reggia di Caserta e il 6 ottobre all´Unipol Forum di Milano.BreshBresh sarà in concerto il 1 novembre 2025 al Palazzo dello Sport di Roma, per poi spostarsi a Milano ed esibirsi il 6 e il 17 novembre all´Unipol Forum di Assago.Serena BrancaleDue appuntamenti imperdibili con Serena Brancale: il 24 maggio 2025 al Teatro Palapartenope di Napoli e il 7 giugno all´Auditorium Parco della Musica - Cavea di Roma.Francesco GabbaniIl 2025 vedrà Francesco Gabbani impegnato in diversi appuntamenti in giro per l´italia con il suo Dalla tua parte Tour. Post Sanremo, si parte il 15 marzo al Nelson Mandela Forum di Firenze, per concludere il 3 dicembre al Palapartenope di Napoli.IramaDopo l´annuncio del suo primo concerto allo Stadio San Siro di Milano previsto per l´11 giugno 2026 e il doppio sold out dei due live di Milano all´Unipol Forum di Assago previste per il 21 e 23 maggio di quest´anno, Irama comunica le prossime date del suo tour estivo nei principali festival italiani. Oltre a queste, il 22 luglio sarà al Rock in Roma all´ippodromo delle Capannelle, mentre il 2 ottobre si esibirà all´ Arena di Verona dove porterà live tutte le sue hit.ModàGià prima di Natale, i Modà hanno annunciato il concerto allo Stadio di San Siro il prossimo 12 giugno 2025, intitolato LA NOTTE DEI ROMANTICI. Un evento già quasi sold out che segna il ritorno per la quarta volta in carriera nello stadio milanese. Per questo LA NOTTE DEI ROMANTICI ripercorrerà la loro lunga carriera, oltre vent´anni di canzoni e di successi. Massimo RanieriMassimo Ranieri non si ferma post Sanremo e per il 2025 ha ben 31 concerti in programma per tutta Italia con il suo Tutti i sogni ancora in tour: dal Teatro Accademia di Conegliano il 5 marzo alla data finale di Firenze, il 14 novembre.

Ritaglio stampa ad uso esclusivo del destinatario, non riproducibile.
095047

23/02/2025 | di Redazione

Trento conquista la Coppa Italia: una vittoria storica nel basket

Condividi su Facebook

Un'impresa memorabile per Trento che batte Milano e scrive la storia del basket italiano.

Ritaglio stampa ad uso esclusivo del destinatario, non riproducibile.

095047

ARGOMENTI TRATTATI

- Una finale sorprendente
- Le chiavi della vittoria
- Un momento storico per Trento

Una finale sorprendente

La finale della Coppa Italia ha riservato una sorpresa inaspettata: la Dolomiti Energia Trento ha trionfato contro l'Olimpia Milano, conquistando il primo trofeo della sua storia. La partita, disputata all'Inalpi Arena di Torino, ha visto i ragazzi di coach Paolo Galbiati prevalere con un punteggio di 79-63, scrivendo una pagina indelebile nel panorama del basket italiano. Nonostante le aspettative che vedevano Milano favorita, Trento ha dimostrato una determinazione e una freschezza invidiabili, ribaltando i pronostici.

Le chiavi della vittoria

Il successo di Trento è stato frutto di una prestazione collettiva straordinaria. Jordan Ford, con i suoi 23 punti, ha trascinato la squadra, dimostrando di essere un giocatore di grande talento e carisma. La squadra ha saputo gestire il ritmo della partita, approfittando delle difficoltà di Milano, che ha faticato a trovare il giusto assetto. I rimbalzi sono stati un fattore determinante, con Trento che ha dominato sotto canestro, mentre Milano ha sofferto, chiudendo con un deludente 1-21 da tre punti e un alto numero di palle perse.

Un momento storico per Trento

Questa vittoria rappresenta un momento storico per la Dolomiti Energia Trento, che ha finalmente raggiunto un traguardo tanto atteso. La squadra, spesso considerata una outsider, ha dimostrato che con impegno e determinazione è possibile raggiungere risultati straordinari. La gioia dei giocatori e dei tifosi è palpabile, e il trofeo conquistato sarà un simbolo di orgoglio per la città e per tutti gli appassionati di basket. La finale di Coppa Italia non è stata solo una partita, ma un evento che ha unito una comunità attorno a un sogno realizzato.

Leggi anche

Novara conquista la vittoria in Serie C grazie a Agyemang

23 Febbraio 2025

Una partita emozionante che ha visto il Novara prevalere sul Renate con un gol di Agyemang.

Ritaglio stampa ad uso esclusivo del destinatario, non riproducibile.

095047

Il Corriere di Carmagnola
www.corrierediCarmagnola.it

www.ecostampa.it

Musica

22 febbraio
Torino. Spazio 211. "Marta Del Grandi".
Torino. FolkClub. "Uri Caine".
27 febbraio Torino. Hiroshima Mon Amour. "Anna Castiglia".
1° marzo
Torino. Spazio 211. "Generic Animal".
Venaria Reale. Teatro Concordia. "Il Teatro degli Orrori: Mai dire mai".
Settimo Torinese. Teatro Garybaldi. "Patrizia Laquidara".
6 marzo Torino. Hiroshima Mon Amour. "Alberto Bianco: Guardare per aria Tour".
7 marzo
Torino. Cap 10100. "Bambole di Pezza".
Torino. Hiroshima Mon Amour. "Emma Nolde".
Torino. FolkClub. "Renato Borghetti".
8 marzo
Torino. Spazio 211. "Francesco Di Bella".
11 marzo
Settimo Torinese. La Suoneria. "Almamegretta".
12 marzo
Torino. Teatro Colosseo. "Naska: Unplugged".
14 marzo
Torino. Teatro Colosseo. "Elio: Quando un musicista ride".
Torino. FolkClub. "Fabio Treves/ Alex Gariazzo".
Bra. Teatro Politeama. "Via con me. Omaggio a Paolo Conte". Ensemble FFM. Pianoforte e voce Enzo Fornione.
16 marzo
Torino. Inalpi Arena. "Shiva: Angel & Demons Arena Tour".
17 marzo
Torino. Teatro Colosseo. "Cristiano De Andrè: De Andrè canta De Andrè Tour Teatrale".
18 marzo
Torino. Blah Blah. "Zu".
19 marzo
Torino. OGR. "Anastacia: Not that kind 2025".

Ritaglio stampa ad uso esclusivo del destinatario, non riproducibile.

095047

cose nostre
MENSILE DI INFORMAZIONE

www.ecostampa.it

Mondi opposti che insegnano a guardare oltre

Premo play su Spotify. La stanza si riempie delle note malinconiche di "Please, Please, Please, Let Me Get What I Want" dei The Smiths. Una canzone breve, nemmeno due minuti, quasi un soffio di emozioni che scivola via troppo in fretta, ma che lascia una traccia indelebile. Sembra impossibile che una ballata così intensa duri così poco, ma forse la spiegazione è da cercare nelle radici punk della band, dove la brevità era un marchio di fabbrica. Il punk, del resto, insegnava a dire tutto, senza giri di parole, senza perdere tempo. Adoro scoprire queste piccole storie, quei dettagli che trasformano la musica in un terreno fertile per emozioni e riflessioni. Mi rallegro quando mi sento dire "ma dai, non lo sapevo", vuol dire che sono riuscito a trasmettere qualcosa. Oggi, però, non sono qui per parlare del passato, ma per raccontarvi del presente. Gennaio non è stato un mese particolarmente ricco di concerti, ma c'è sempre un però. E il mio però di questo mese è stato fatto di due live completamente agli antipodi. Due mondi che più lontani non potrebbero essere, due generi che si guardano come due sconosciuti su una metropolitana: Il Volo e Tony Boy. Partiamo dal primo concerto, quello del celebre trio italiano, Il Volo. Tre voci straordinarie, capaci di conquistare il mondo con la loro maestria tecnica e l'eleganza. Parlare di successo planetario non è esagerato per loro. Inalpi Arena era gremita di fan fedeli, ma lo spettacolo, purtroppo, non è stato solo sul palco. La mia esperienza come fotografo mi ha portato in concerti di ogni genere, ma mai mi era capitato di sentire tanto disagio in un contesto che, sulla carta, dovrebbe essere raffinato e composto. Eravamo in quattro fotografi, accovacciati come ninja, cercando di essere invisibili, di disturbare il meno possibile. Eppure, questo non è bastato. Qualcuno ha perso la pazienza, con spintoni e insulti che hanno reso necessario l'intervento della sicurezza più di una volta. E qui mi chiedo: dove finisce la classe di chi indossa pellicce e si professa amante dell'eleganza? Il mio collega accanto ha persino subito dei pugni sulla schiena. Io, grazie al mio aspetto Bruto, sono riuscito a mantenere le distanze, ma la sensazione di trovarmi in un ambiente ostile mi ha lasciato un retrogusto amaro. Passiamo ora all'opposto, al concerto di Tony Boy, uno dei trapper più ascoltati del momento. Il sold out era prevedibile: un pubblico giovanissimo, carico di energia, ha riempito ogni angolo del locale. Le casse pompavano a un volume assordante, vibrazioni che entravano nelle ossa e nei cuori di tutti i presenti. E qui, nonostante il caos e la frenesia, ho trovato un clima completamente diverso. I ragazzi erano lì per divertirsi, per vivere il loro idolo. Un'energia contagiosa, fatta di sorrisi, grida e occhi pieni di entusiasmo. A un certo punto, l'euforia ha raggiunto livelli tali che le transenne sono crollate, e mi sono ritrovato con una folla addosso. Ma sapete cosa? Nessuno si è lamentato, nessuno ha perso le staffe. Anzi, quel momento sembrava averli resi ancora più uniti, quasi fosse una parte essenziale del rito collettivo. E allora mi chiedo: la musica influisce davvero sulle persone? Può un genere spingerti verso un certo comportamento? O è il contesto sociale e culturale a fare la differenza? Il pubblico de Il Volo, in teoria, rappresenta la classe, l'eleganza, il rispetto per un'arte sofisticata. Eppure, l'intolleranza verso noi fotografi ha mostrato un lato meno nobile, un'insospettabile fragilità. Dall'altra parte, il pubblico di Tony Boy, spesso associato a stereotipi negativi legati alla trap, si è dimostrato accogliente, vivo, desideroso di condividere un momento di gioia. Due mondi così lontani eppure, in qualche modo, accomunati dalla passione per la musica. Tornando a casa, riflettevo su quanto queste esperienze mi avessero arricchito. Ogni concerto è una lezione, una finestra su un universo diverso. La musica, in fondo, è un ponte che ci permette di attraversare confini e pregiudizi. Non esistono generi "migliori" o "peggiori", esistono solo storie, emozioni, persone. Mi piacerebbe tanto sapere cosa ne pensate, se avete piacere scrivetemi sulla mia pagina Ig "William Bruto Photography". Vi saluto con un ultimo consiglio musicale. Stavolta lasciate che sia Mazzy Star a portarvi lontano con "Rose Blood", una canzone che sembra una carezza per l'anima. Premete play, chiudete gli occhi, e lasciatevi trasportare.

FATTI DI MUSICA
By William Bruto

Ritaglio stampa ad uso esclusivo del destinatario, non riproducibile.
095047