Dal **4 AGOSTO 2025**
Al **31 AGOSTO 2025**

LATTERIE inalpi

RASSEGNA STAMPA

4 AGOSTO – DOLCESALATO

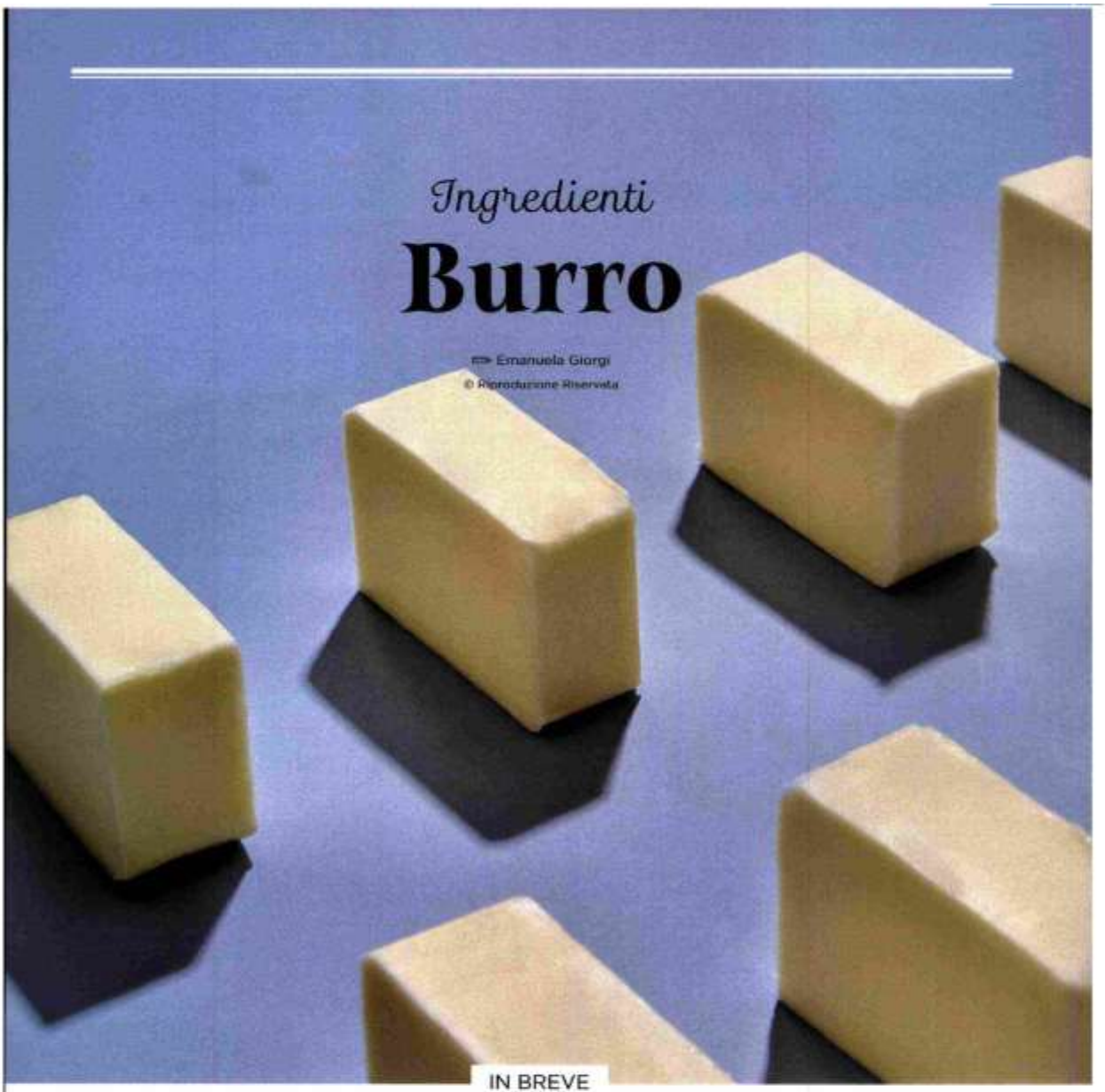

Ingredienti

Burro

✍ Emanuela Giorgi

© Riproduzione Riservata

IN BREVE

QUALITÀ
Il burro fa la differenza in termini di profilo aromatico e struttura del grande lievitato

INNOVAZIONE
L'offerta sul mercato si amplia con un burro a ridotto contenuto di sodio

SENZA LATTOSIO
Gli artigiani possono contare su burri lactose free per proposte "inclusive"

COMUNICAZIONE
Per far conoscere la propria offerta, i player puntano su demo e partnership

095047

BRAZZALE

Un burro a basso contenuto di sodio

Quest'anno Brazzale ha innovato nella categoria burro lanciando Burro delle Alpi Pro a basso contenuto di sodio con Levosod pro®. A presentare questa novità di prodotto, "sviluppata seguendo il successo del mondo dei salati e, in particolare, del panettone gastronomico, che si sta sempre più affermando nel mondo", è **Giovanni Brazzale, Responsabile ramo d'azienda Brazzale dedicato ai burri speciali**: "Si tratta di una referenza ideale nelle preparazioni alimentari in cui il burro è tradizionalmente impiegato, a cominciare dai grandi lievitati, che consente un ridotto utilizzo di sodio. La sinergia fra sodio cloruro e levistico (sedano selvatico), un sinergizzante naturale trasformato in polvere con tecnologia stabilizzante (Levosod-Pro®), conferisce a questo burro una sapidità equivalente, più ricca e standardizzabile".
Anche quest'anno Brazzale sarà sponsor del Mondiale del Panettone a squadre, organizzato dall'Accademia dei Maestri del Lievito Madre e Panettone Italiano. "Una competizione internazionale – racconta Giovanni Brazzale – alla quale partecipano squadre di grandi lievitisti provenienti da tutto il mondo e che riteniamo strategica come veicolo di conoscenza e come stimolo per diffondere sempre di più la cultura dei lievitati, anche nei Paesi centroeuropei, dove questo prodotto si sta rapidamente affermando".

SENNA

Il Burro di Latteria è il più venduto

Senna offre una gamma di burri da incorporazione a marchio Fléchard ottenuti da panna di centrifuga. "Burro di Latteria 82% m.g., apprezzato per il suo gusto fresco e pulito, Burro concentrato 99,8% m.g., che dona maggiore scioglievolezza e migliora la shelf life, e Burro chiarificato liquido 99,8% m.g., pronto all'uso e ideale per ottenere impasti più leggeri e soffici", afferma **Julita Gjuraj, Sales & marketing department dell'azienda**.
"La referenza più richiesta – precisa – è Burro di Latteria Fléchard 82% m.g. nel formato in blocco da 10 kg, dalla struttura stabile tutto l'anno e dall'eccellente plasticità, che ne facilita la lavorazione e l'incorporazione negli impasti più ricchi".

NEW

Brand	BURRO DELLE ALPI PRO	CORMAN	DEBIC	ELLE & VIRE PROFESSIONNEL®	FLÉCHARD
Prodotto	**Burro delle Alpi Pro a ridotto contenuto di sodio con Levosod pro®**	**Burro di Latteria Corman 82% m.g.**	**Debic Burro Tradizionale**	**Burro Multiuso 82% m.g.**	**Burro di Latteria Fléchard 82% m.g.**
Nome azienda	Brazzale Spa	Corman Italia Spa	FrieslandCampina Italia Srl	Elle & Vire®	Senna Srl
3 plus	• Garantisce sapidità standardizzabile ed equivalente, con più ricca caratterizzazione • Permette una ridotta assunzione di sodio • Perfetto nelle preparazioni alimentari classiche e gourmet dove il burro è tradizionalmente impiegato	• Gusto fresco di latte • Facile da lavorare • Etichetta premium (Superior Taste Award)	• Profumo intenso di burro • Morbido e altamente plastico • Ideale per impasti strutturati e lievitazioni complesse	• Prodotto in maniera tradizionale • Gusto di burro autentico • Multiuso, estremamente versatile	• Elevato overrun • Ottima fusione e buona assunzione di liquidi • Velocizza l'assorbimento negli impasti
Formato	Blocco da 5 kg	Blocco da 10 kg	Blocco da 1 kg (10 pezzi per cartone), 10 kg e 25 kg	Blocco da 2,5 kg, 4 pezzi per cartone	Blocco da 10 kg

055047

GRUPPO SAVENCIA DAIRY & FROMAGE - DIVISIONE FOODSERVICE ITALIA

Un'offerta per ogni esigenza

Gruppo Savencia Dairy & Fromage - Divisione Foodservice Italia propone un'offerta di burri per i grandi lievitati a marchio Corman, Elle & Vire Professionnel® e Lescure.
"Le referenze più vendute – afferma **Ermanno Ferlazzo, Consulente commerciale Corman Italia** – sono il Burro Tradizionale Corman 82% m.g. e il Burro di Latteria Corman 82% m.g., che si caratterizzano per le loro qualità organolettiche, di lavorabilità e funzionali. Abbiamo poi altre soluzioni sempre molto apprezzate dai professionisti: chi desidera realizzare un prodotto adatto anche agli intolleranti al lattosio, ad esempio, sceglie di utilizzare Burro Concentrato Corman 99,9% m.g.. Inoltre, c'è chi sostituisce parte del burro da incorporazione con il Burro Chiarificato Liquido 99,9% m.g.".
"Per differenziare la propria produzione – aggiunge **Sergio Franchi, Responsabile commerciale Italia per i brand Elle & Vire Professionnel® e Lescure** – molti professionisti scelgono di utilizzare Burro Multiuso 82% m.g. Elle & Vire Professionnel®, prodotto in Francia da latte 100% francese: ottenuto tramite moderni metodi di zangolatura direttamente da latte fresco, conferisce ai grandi lievitati un gusto autentico, oltre a essere facile da lavorare e incorporare appena fuori dal frigorifero. Alcuni artigiani prediligono, invece, Burro Lescure Aop ossia Appellation d'Origine Protégée, corrispettivo del nostro marchio Dop, dal gusto molto caratteristico, frutto delle 16 ore di maturazione biologica della panna".
Giambattista Montanari, Pastry chef Corman Italia, commenta così l'offerta del Gruppo: "Personalmente, consiglio di diversificare la quantità totale di materia grassa in tre parti: 55% di Burro di Latteria Corman 82% m.g., 30% di Burro Chiarificato Liquido Corman 99,9% m.g. e 15% di Panna Corman Selection 35% m.g.. Anche il Burro Multiuso 82% m.g. Elle & Vire Professionnel® è un'ottima scelta, grazie alla facilità di lavorazione e alla garanzia di regolarità tutto l'anno. Molto interessante, inoltre, il Burro Lescure Aop Charentes-Poitou 82% m.g., il cui gusto ricco e autentico conferisce una firma, sotto questo profilo, ai grandi lievitati".

Brand	FRASCHERI	LATTERIE INALPI	LESCURE	ST. VILLEPRÉ
Prodotto	Burro Arianna Senza Lattosio	Burro Tecnico Latterie Inalpi	Burro da impasto Aop Charentes-Poitou 82% m.g.	Beurre De Laiterie
Nome azienda	Frascheri Spa	Inalpi Spa	Lescure	Vandemoortele Europe Nv
3 plus	• Burro vaccino 100% italiano • Senza lattosio né additivi • Plasticità ideale per grandi lievitati e aroma neutro che valorizza gli impasti	• Burro da panna di centrifuga da latte di filiera corta e controllata • Materia prima di elevata qualità • Da un processo di produzione di ultima generazione	• Buon sapore ricco e autentico di burro • Texture stabile, facile da porzionare e lavorare • Prodotto con 16 ore di maturazione biologica della panna	• Burro tradizionale da panna fresca di centrifuga • 82% di materia grassa • Punto di fusione tra i 32 e i 34 °C
Formato	Panetto da 1 kg, 10 pezzi per cartone	Blocco da 10 kg e 25 kg	Blocco da 5 kg	Blocco da 10 kg

FRIESLANDCAMPINA ITALIA

Gusto ricco e plasticità

Il burro di FrieslandCampina Italia più richiesto per la produzione dei grandi lievitati natalizi è Debic Burro Tradizionale. "Un ingrediente – sottolinea **Emanuela Tesselli, Marketing manager Debic** – che si distingue per il suo intenso profumo, il gusto ricco e la consistenza morbida e altamente plastica, caratteristiche fondamentali per ottenere impasti strutturati, aromatici e ben sviluppati". "La sua richiesta nel periodo natalizio – aggiunge – è storicamente molto alta; per questo non riteniamo necessario attivare particolari iniziative promozionali. Tuttavia, continuiamo a ispirare e supportare i professionisti del settore attraverso ricettari dedicati, firmati Debic, che valorizzano l'utilizzo dei nostri prodotti".

VANDEMOORTELE EUROPE NV

Burro tradizionale a marchio St. Villepré®

Vandemoortele Europe è presente nella categoria burro con il brand francese St. Villepré®. "'Puro Burro per natura' è il caratteristico slogan del marchio – racconta **Katja Cappelletti, Marketing manager Vandemoortele Europe - divisione Plant Based Food Solutions** – perché St. Villepré® rappresenta la naturale estensione dei prodotti per la pasticceria Vandemoortele, all'insegna della qualità, del gusto e del servizio che dal 1899 contraddistinguono l'azienda. Una dichiarazione di passione per la semplicità, l'origine e la bontà autentica". "Con l'avvicinarsi del Natale – osserva Cappelletti – assistiamo sempre a un'impennata di richieste di fornitura di burro tradizionale in blocco, il cui formato può variare a seconda delle esigenze del cliente".

FRASCHERI

Burro senza lattosio per grandi lievitati inclusivi

Negli ultimi anni, Frascheri ha potenziato la sua gamma di burri professionali senza lattosio, pensando proprio al comparto dei grandi lievitati, dove la qualità del burro incide non solo sul gusto, ma anche sulla sofficità e sulla shelf life del prodotto finito. "La nostra referenza in questo ambito – racconta **Andrea Frascheri, Amministratore delegato dell'azienda** – è Burro Frascheri Senza Lattosio, un prodotto con un profilo aromatico neutro e pulito, che valorizza il bouquet degli impasti lievitati senza coprirli, e che consente alle pasticcerie di offrire lievitati natalizi inclusivi, adatti anche a clienti intolleranti".
Per il Natale 2025 Frascheri ha programmato una serie di dimostrazioni e masterclass dedicate ai grandi lievitati "inclusivi", in collaborazione con i maestri pasticcieri della Federazione Italiana Pasticceria Gelateria Cioccolateria. "Saranno momenti di confronto tecnico – spiega Andrea Frascheri – sulle lavorazioni con burri senza lattosio e sulle opportunità di mercato legate a un'offerta lactose free".
L'azienda, inoltre, realizza costantemente ricettari digitali scaricabili.

Andrea Frascheri, Amministratore delegato Frascheri

INALPI

Rinnovata la partnership con Alma

Gabriella Bollino, Direttrice commerciale e marketing inalpi

inalpi è il principale player del comparto lattiero-caseario piemontese, ma anche il primo produttore italiano di burro.
Per la produzione dei grandi lievitati, la sua referenza più richiesta è Burro Tecnico, che produce da oltre 10 anni.
Per far conoscere la sua offerta, inalpi sta definendo una campagna video pubblicitaria che prevederà la programmazione su Gambero Rosso Channel, canale tv seguito da appassionati di cucina e professionisti del settore. Dal 2024, inoltre, l'azienda è partner di Alma, centro di alta formazione per la cucina e l'ospitalità. "Una partnership – racconta **Gabriella Bollino, Direttrice commerciale & marketing inalpi** – rinnovata anche nel 2025, che porterà all'inserimento del logo Alma nel packaging del burro destinato al canale Horeca nel formato da 1 kg. Alma ha infatti selezionato, già nel 2024, il burro Latterie inalpi come ingrediente e materia prima base per le ricette degli chef e dei maestri pasticcieri".

4 AGOSTO – FOOD

IL LANCIO

LATTERIE inalpi

1 REFERENZA

FORMATI
500 g e 250 g

DA
APRILE 2025

SHELF LIFE
120 giorni

www.inalpi.it

MASCARPONE LATTERIE INALPI

AZIENDA:
Inalpi

DESCRIZIONE
Il **Mascarpone Latterie Inalpi**, caratterizzato da una texture soffice e avvolgente, è ottenuto dal miglior latte e da panna di centrifuga da filiera piemontese. Rappresenta un nuovo tassello del percorso di innovazione di Inalpi, che valorizza la materia prima e le singole componenti, grazie a progetti del centro di ricerca e sviluppo InLab Solutions di Inalpi, che racchiude un'anima analitica per le analisi e il controllo qualità, quella della filiera corta e controllata, e quella di r&s per progetti innovazione di prodotto.

PACKAGING:
La confezione da 500 g, e dall'autunno anche da 250 g, racconta il percorso di sostenibilità di Inalpi, per consentire a tutti di approfondirlo, un Qr-code sulla confezione conduce alla scoperta del mondo Inalpi.

CATEGORIA MERCEOLOGICA
Formaggi freschi

TARGET:
Ampio target di consumatori trasversale, sia in Italia sia all'estero, che usa il prodotto in preparazioni sia dolci che salate.

PER RICETTE DOLCI E SALATE

DA PANNA DI CENTRIFUGA DA FILIERA PIEMONTESE

ANCHE IN PACK DA 250 G PER EVITARE SPRECHI

5 AGOSTO – GAMBEROROSSO

EVENTI

I vini rosati a Palermo per un confronto tra Nord e Sud Italia in compagnia di Giorgione. Il video e le foto dell'evento

I Drink Pink, il pink party dedicato ai vini rosati firmato Gambero Rosso e pensato per celebrare l'estate, nella nostra sede di Palermo, quest'anno, ha visto anche la partecipazione di Giorgione

@diGambero Rosso
05 Agosto, 2025

Dopo gli appuntamenti di **Roma**e **Napoli**, i vini rosati italiani sono stati protagonisti di unevento-degustazione anche a Palermo presso il **Marina Yachting – Molo Trapezoidale,** sede della **Gambero Rosso Academy**, il 21 luglio. Quest'anno c'era anche il nostro **Giorgione**!

Una serata in cui il **vino rosato**, da sorseggiare mentre il sole sparisce dietro l'orizzonte della Cala, è stato assoluto protagonista. Il **percorso di degustazione,** che il pubblico ha potuto compiere in autonomia come di consueto tra i banchi d'assaggio delle cantine partecipanti, quest'anno ha giocato sul **confronto tra il Nord e il Sud della Penisola**.

foto di Salvatore Militello

I vini rosati del Nord e Sud Italia

Una postazione è stata dedicata ai **vini del Consorzio Valtènesi**, con una ricca selezione di etichette di più di 20 cantine che nascono sulle colline della riviera occidentale del **Lago di Garda**, e una postazione dedicata alle **migliori espressioni del vino del Sud dell'Italia**, rappresentate emblematicamente da **Cusumano** per la Sicilia, **Elena Fucci** per la Basilicata, **San Marzano Vini** per la Puglia e **Marisa Cuomo** per la Campania.

video di Vincenzo Lo Piccolo

La proposta food

Il rosa ha accompagnato anche nella proposta food, grazie alle trovate dello special guest di casa, **Giorgione**, che ci ha stupito con una ***mezzamanica De Cecco con salmone, taleggio e peperone crusco***, passando dai **pani agricoli** e dai **prodotti da forno di Grammo** (Due Pani nella guida Pane e Panettieri d'Italia di Gambero Rosso), abbinati ai **formaggi freschi e stagionati di Inalpi**, gustati, a piacere, con una **confettura di pomodoro e della cipolla di Tropea in agrodolce**, arrivando alle **pinse di Molo53**, farcite con la **mortadella Favola Gran Riserva di Palmieri** e il **prosciutto cotto Lenti&Lode**, per finire con il **gelato all'anguria di Cappadonia** (Tre Coni nella guida Gelaterie d'Italia di Gambero Rosso).

Una serata dalle tinte rosa, per godere della bellezza della stagione estiva con un calice di vino che, nel bicchiere, ritrova gli stessi colori del tramonto, lì dove finisce il mare.

8 AGOSTO – PERSONALREPORTERNEWS

Fiera Nazionale del Peperone 2025 a Carmagnola

Manca poco all'inizio della 76ª Fiera Nazionale del Peperone di Carmagnola, l'evento che da decenni celebra il prodotto simbolo che ha reso la città famosa in tutto il mondo. Dal 29 agosto, Carmagnola sarà un vivace centro di sapori, cultura e intrattenimento, promettendo un'edizione ricca di conferme e tantissime novità. Curata per il secondo anno consecutivo da SGP Grandi Eventi, che si è aggiudicata l'organizzazione triennale, la Fiera manterrà il suo format e lo arricchirà con un'offerta commerciale ampliata e un calendario fittissimo di appuntamenti divulgativi, di intrattenimento e musicali. La serata inaugurale di venerdì 29 agosto vedrà un ospite come lo chef Daniele Persegani, volto noto di programmi televisivi culinari come La Prova del Cuoco ed È Sempre Mezzogiorno su Rai1, salirà sul palco insieme alle autorità cittadine per dare il via ai festeggiamenti. Il palco allestito in Piazza Sant'Agostino sarà il cuore delle serate, con eventi preserali e serali che culmineranno ogni sera con spettacoli o concerti musicali gratuiti è confermato il prestigioso Premio Peperone d'Oro, assegnato a una personalità carmagnolese che si sia distinta per impegno e carriera, portando lustro alla città, oltre al Premio Bontà, riconoscimento annuale dedicato a una realtà del settore sociale, solidale, sanitario e del volontariato. Una delle grandi novità di questa edizione sarà l'area eventi BTM PalaPeperone, che sorgerà anch'essa in Piazza Sant'Agostino che ospiterà, nelle fasce pomeridiane e preserali, una serie di appuntamenti live gratuiti dedicati al pubblico. Il programma vedrà showcooking coinvolgenti, degustazioni, presentazioni letterarie e incontri a tema con importanti ospiti dal mondo del food e dell'alta cucina. Tra le prime anticipazioni sugli ospiti del BTM PalaPeperone, spicca il ritorno del format Confessioni Laiche, condotto dal giornalista, scrittore e critico gastronomico Paolo Massobrio, che incontrerà due figure di spicco del settore enogastronomico: Ambrogio Invernizzi di INALPI e Sergio Miravalle, fondatore del Bagna Caoda Day. Sarà l'occasione per scoprire le loro esperienze, progetti e rispondere alle domande del giornalista e del pubblico. Due appuntamenti molto attesi vedranno protagonista il noto volto televisivo e critico gastronomico Edoardo Raspelli, che ospiterà due chef del territorio, che saranno invitati a presentare un loro piatto incentrato sull'utilizzo del peperone di Carmagnola, promettendo showcooking coinvolgenti e assaggi delle loro creazioni. Il BTM PalaPeperone darà spazio anche alle realtà locali ed espositrici in Fiera. Nei fine settimana, le vie e le piazze del centro di Carmagnola saranno animate da spettacoli itineranti, performance artistiche e installazioni pop, come una maxi-scritta Carmagnola alta due metri realizzata interamente con peperoni e il peperone sonoro, una creazione originalissima che, tramite sensori e microfoni, permetterà di suonare i peperoni come un pianoforte, offrendo un'esperienza inedita. Immancabile la rassegna Il Foro Festival, presso il foro boario di Piazza Italia, che ospiterà grandi artisti del panorama culturale e musicale nazionale, con la presenza sul palco del celebre psichiatra, saggista e divulgatore Paolo Crepet. Ed è confermata la serata La Vita a 30 Anni, un format che porterà in scena il meglio della musica anni '90 e 2000, con un mix che spazia dalla dance al pop e le grandi hit che hanno caratterizzato due decenni.

11 AGOSTO – TUTTOMERCATOWEB

Carlo Nesti: "Perché gli imprenditori piemontesi non comprano il Toro di Cairo?"

vedi letture condividi tweet

OGGI ALLE 09:30 LA SCHEDA DI CARLO NESTI
di CARLO NESTI

Questo è il diario dei miei "pensieri", a partire dal giugno 2025, fino ad oggi, in ordine inverso.

Vi ricordo che potete trovarmi nel NESTI Channel.

Su Facebook:

https://www.facebook.com/NestiChannel

E su Youtube:

https://m.youtube.com/user/NestiChannel?sfnsn=scwspwa

11-8-2025

Carlo Nesti: "Perché gli imprenditori piemontesi non comprano il Toro di Cairo?"

Ferrero, Lavazza, De Agostini, Balocco, Zegna, Inalpi, Miroglio, Boglione, e altri. Quante volte i tifosi granata hanno sognato, che un grande imprenditore piemontese acquistasse il Toro! E, visto che non è avvenuto, perché non è avvenuto?

Il timore di mettersi in concorrenza con la Famiglia Agnelli (Fiat, o Stellantis = Juventus) è stata una ragione plausibile, fino a qualche decennio fa. Ma ora John Elkann non ha tempo neppure per la Juve... figurarsi per il Toro... Il motivo, casomai, è anche caratteriale.

Prendete l'imprenditore-medio lombardo. È molto meno ricco di quello piemontese, ma ha un culto della propria immagine nettamente superiore. Volgarmente: spende e spande. Non ha paura di esporsi, e rischiare. Urbano Cairo, allevato da Berlusconi, è un potenziale "lombardo".

L'imprenditore-medio piemontese, al contrario, e penso a quante risorse ci sarebbero nel Cuneese, non ha il culto della propria immagine, è parsimonioso, si nasconde, e non rischia.

Giovanni Ferrero è l'uomo più ricco d'Italia, con un patrimonio di 43,8 miliardi di Euro. Non correrebbe mai il pericolo, acquistando il Toro, di inimicarsi i tifosi/clienti di altre squadre. Molto meglio sponsorizzare i singoli campioni di altri sport, per i quali tifiamo tutti.

L'ultima generazione, in particolare, non ha la passione calcistica delle generazioni precedenti. Esistono attrazioni differenti, dalle applicazioni tecnologiche, alle discipline olimpiche. Di conseguenza, i tifosi "subiscono" la dimensione-Cairo.

Io ritengo, che debba esistere un compromesso fra il realismo economico, e la storia sportiva di un club. Non è romanticismo pretendere, che il calcio sia, comunque, qualcosa di diverso dalla mera gestione di un'azienda. E sapete perché?

Perché il tifoso non sarà mai, completamente, "cliente", come lo sport business imporrebbe. Il tifoso sarà sempre, in una rilevante percentuale, espressione passionale della storia di un club.

Se quel club, anche tanti/troppi anni fa, è stato glorioso, recitando un ruolo importante nella leggenda del pallone, il tifoso pretenderà, ad esempio, che un bilancio non valga più di un piazzamento favorevole in classifica. Così come, altrove, non sarà mai possibile convincere il sostenitore, che un centro commerciale vale quanto uno scudetto.

Se verrà meno, anno dopo anno, questo rapporto sentimentale fra tifoseria e dirigenza, fatalmente, la gente si allontanerà dalla squadra. Da una parte, sarà continuativa la contestazione, e, dall'altra, il sostenitore cesserà di essere "cliente", in termini di presenze allo stadio, e, soprattutto, davanti alla televisione.

Ecco, perché si deve fare molta attenzione, nel volere trasformare il calcio in un prodotto, perché a volte può funzionare, e a volte no, qualora il tifoso si sentisse tradito. È il grave pericolo, che corre, da anni, il Toro di Cairo, sul filo del rasoio.

7-8-2025

Carlo Nesti: "Il mio termometro del mercato: Napoli davanti a tutti"

I "più" e i "meno" del mercato, con le squadre in ordine alfabetico, per capire cosa va, e cosa non va. Lo stile è volutamente stringato, per rispettare i tempi ridotti di lettura del Web.

Esprimetevi, naturalmente, anche voi.

ATALANTA +
L'entrata garantita da Retegui: comprato per 21 milioni, venduto per 68 milioni. Altra maxi-plusvalenza, dopo Romero, Hojlund e Koopmeiners.

ATALANTA -
Senza Gasperini, con tutto il rispetto per Iuric, non si parte più da tante certezze, sul piano del gioco: è una scommessa per rimanere in alto.

BOLOGNA +
Italiano, giochista eccellente, ha scelto di rimanere, dove può ulteriormente perfezionare un progetto, dal quale è già scaturita una Coppa Italia.

BOLOGNA -
Sartori ha messo insieme, nella sua carriera, 500 milioni di plusvalenze, ma Bernardeschi e Immobile sono ancora utili, come titolari?

FIORENTINA +
I pezzi pregiati, Comuzzo, Dodo e Kean, per il momento, non sono stati ceduti. Kean ha preferito Firenze all'Arabia: viva la qualità della vita!

FIORENTINA -
Si parte dal peso di 24 anni senza un trofeo, solo sfiorato in Europa. Pioli (importante ritorno) sta motivando la squadra, in tal senso.

INTER +
Se dovesse arrivare Lookman, talento imprevedibile, la rosa offensiva sarebbe da urlo: Lautaro, Thuram, Lookman, Bonny ed Esposito.

INTER -
La difesa, non essendo arrivato Leoni, presenta ancora Acerbi (37 anni) e De Vrij (33 anni). Sono utili, ma non eterni: urge svecchiare.

JUVENTUS +
David, mai sceso sotto i 25 gol, negli ultimi 3 anni, a parametro zero, appare un buon affare, sia sul piano tecnico, sia sul piano economico.

JUVENTUS -
Vlahovic è il "blocca-sterzo" del "volante" Comolli. Nove titolari su 11, in ogni caso, sono quelli della scorsa stagione, si spera senza infortuni.

LAZIO +
Sarri, anche senza potere muoversi sul mercato, ha una rosa tutt'altro che scarsa, da plasmare con il suo gioco assai propositivo.

LAZIO -
Ci saranno giocatori molto validi, come Tavares, costretti a cambiare posizione. Da esterno a tutta fascia, a difensore laterale, nel 4-3-3.

MILAN +
La ricchezza tecnica del centrocampo, con Modric, Ricci e Jashari. La sintonia con Allegri potrebbe rivitalizzare Leao, donandogli continuità.

MILAN -
La difesa non è una sicurezza assoluta, con Tomori, Pavlovic e Gabbia, come non lo è l'attacco,

per adesso, con il solo Gimenez.

NAPOLI +
La squadra era forte, ed ora appare ancora più forte, in vista della Champions League, con Beukema, De Bruyne, Lang e Lucca.

NAPOLI -
Raspadori potrebbe andare all'Atletico Madrid, ma io non lo cederei: è l'unico attaccante, che mi ricorda sempre Pablito Rossi.

ROMA +
Gasperini può inaugurare un ciclo, con la protezione di Ranieri, ma il popolo giallorosso deve avere pazienza, in caso di scivoloni iniziali.

ROMA -
I limiti del fair play economico impediscono affari d'oro, dopo avere speso, sovente male, circa 1 miliardo di Euro in appens 5 anni.

TORINO +
Se arriva Simeone, si forma un'ottima rosa di attaccanti, a disposizione di Baroni, con l'argentino, il leader Zapata, e Adams.

TORINO -
La logica di Cairo è sempre la stessa: realizzare molto, in uscita, e spendere poco, in entrata. Lo slogan, quindi, rimane: bi-ilancio sì, ri-lancio no.

4-8-2025

Carlo Nesti: "Il manuale di sopravvivenza del tifoso bianconero"

Ho voluto preparare un "pro memoria" sugli aspetti principali, che occorre ricordare, a proposito del mercato della Juventus. Sono fattori già ben noti, ma, a volte, mescolati insieme, tanto da non riuscire più a capire, se nasce prima l'"uovo" o la "gallina". Chiamiamolo "manuale di sopravvivenza del tifoso bianconero", in questa estate così complicata.

L'ANALISI

Exor è una holding controllata dalle famiglie Agnelli-Elkann, proprietarie del 65 per 100 della Juventus. La società bianconera pesa, nel portafoglio, per appena il 3,4%, e cioè, apparentemente, poco. Inoltre, il brand Juventus resta un affare, con 250 milioni di simpatizzanti/clienti nel mondo (cifre da Google). In questo senso, il brand stesso dovrebbe pesare almeno quanto il brand Ferrari, ed essere rivalorizzato.

Però, John Elkann non è appassionato di calcio, nella misura in cui lo era il nonno, e, prima o dopo, deve rispondere ai vari rami della famiglia, e ai soci. Oltretutto, è difficile dar torto a chi ti ha finanziato, dal 2021, per 900 milioni di Euro. Certo: si può obiettare che questi soldi sono finiti, nel dopo-Marotta, nelle mani sbagliate, proprio per colpa di chi ha scelto le persone, ma non si può tornare indietro.

Un anno fa, con Giuntoli, i capitali c'erano, ma sappiamo come è andata: 200 milioni in acquisti, dei quali sono salvabili solo Di Gregorio e Thuram. Adesso, invece, i "rubinetti" di Exor sono stati chiusi, e la Juve è in autogestione: prima vendere, e poi comprare. Capitò anche con Moggi, Giraudo e Bettega, vedi il caso della cessione di Zidane, per comprare Buffon, Thuram e Nedved. Tuttavia, esistevano ben altre competenze, ben altro potere, ben altri giocatori, e meno concorrenza estera (vedi Inghilterra e Arabia Saudita).

Siccome, a circa 20 giorni dall'inizio del campionato, su una decina giocatori da vendere, ne

sono stati ceduti appena 3, è ovvio delineare uno scenario non esaltante. Una legittima speranza è legata al fatto di non ripetere le 250 giornate di assenza, accumulate dagli infortunati. Così, almeno, si potrà capire quanto valgono, sul serio, certi elementi, pagati a peso d'oro, perché è certo che fattori psico-fisici hanno pesato sull'intera annata.

Attualmente, nella formazione-tipo, appaiono ben 9 elementi della scorsa stagione, e sarebbe importante, da parte di Tudor, una maggiore variabilità di moduli tattici. Si può immaginare questo 3-4-2-1: Di Gregorio - Gatti, Bremer, Kalulu - Joao Mario, Locatelli, Thuram, Cambiaso - Conceicao, Yildiz - David. È una squadra, che può essere competitiva, a livello di primi 4 posti, in campo nazionale, perché, bene o male, lo è stata nello scorso campionato, in condizioni di assoluta emergenza. Molto più difficile, invece, sarà emergere, in chiave europea.

31-7-2025

Carlo Nesti: "Le riforme regolamentari che vorrei"

Oggi, purtroppo, il "tifo contro" sta prevalendo sul "tifo a favore", così come le contestazioni arbitrali, protagonista il Var, vengono prima della meritocrazia del gioco. Me ne faccio, ahimé, una ragione, convinto che la cultura sportiva sia un'altra cosa, e mi esprimo su eventuali riforme regolamentari.

In occasione dei calci di rigore, ha costituito un grave passo indietro eliminare il principio della involontarietà. Ora ci si comporta come se tutto fosse volontario, anche quando le mani di un giocatore, che coprono il volto, vengono colpite dalla palla, per evitare, su un tiro potentissimo, un attentato alla incolumità dell'atleta stesso. Ma proprio l'incolumità non dovrebbe essere, casomai, garantita dall'arbitro, che ferma il gioco, per qualsiasi trauma della testa?

In occasione dei fuorigioco, è disumano che sia un alluce, o un capello, a determinare l'infrazione, mentre, invece, basterebbe ristabilire il concetto di «luce», fra attaccante e difendente. A questo proposito, mi sto ancora domandando quali compiti abbiano, nel calcio di oggi, i guardalinee. D'accordo che sono collegati, via audio, con l'arbitro, e possono aiutarlo, ma il loro compito principale, con l'alzata della bandierina, non era proprio quello di segnalare gli off-side?

Inoltre, non sarei contrario al Var "a chiamata", se non altro per porre fine, dopo la partita, alle domande di allenatori, e altri: «Ma perché l'arbitro non è andato a rivedere l'azione?». Ovviamente, dovrebbe essere una possibilità limitata, ad esempio, a 2 "chiamate" per squadra, nell'arco dei 90 minuti. Tutti sappiamo, comunque, che la vera novità sarebbe costituita dall'uniformità delle decisioni degli arbitri, oggi, clamorosamente, assente.

25-7-2025

Carlo Nesti: "Quando il calcio viene compreso da tutti, ma non dagli addetti ai lavori?"

Attenzione! Sia ben chiaro, che prendo in considerazione la Juventus, solo perché è la squadra, con il Torino, che, storicamente, ho seguito di più. Dal 1963, e cioè dall'età della pietra, tutte le sante domeniche allo Stadio Comunale, con una radiolina preistorica all'orecchio.

A turno, con mio papà bianconero (in parterre, e poi in tribuna), e con mio zio granata (in tribuna soci, sopra la tribuna d'onore).

Tutte le squadre, e tutti i dirigenti, hanno commesso errori, non solo a Torino. La Juventus, ad esempio, potrebbe aprire un "Museo degli equivoci".

Nenè costretto a giocare centravanti, quando, a Cagliari, diventò una eccellente ala tornante, da scudetto: la favolosa cavalcata nel 1970, con Riva in grado di trascinare una intera isola, finalmente gratificata.

Scirea schierato regista contro l'Inter, in una partita che, nel 1976, segnò il tracollo bianconero, a fronte della rimonta granata: scudetto torinista 1975-76, vinto da una formazione di Radice, votata al calcio totale olandese.

Henry costretto a giocare terzino o ala, nonostante la presenza di grandi intenditori, come Moggi e Ancelotti, che potevano cambiare il suo destino tattico, quando, nell'Arsenal, diventò un formidabile bomber: 174 gol in 254 partite.

Cedere, dopo appena una stagione, Vieri (a 23 anni), d'accordo, per ben 34 miliardi di lire, ma quando aveva dimostrato una potenza straripante, e doveva diventare titolare per almeno 10 anni, in tandem con l'amico Amoruso.

Yildiz impiegato esterno alto, abbracciato alla bandierina del calcio d'angolo, non voglio dire nemmeno dire da chi, quando ha dimostrato di essere irresistibile, a briglie sciolte, e, soprattutto, vicino alla porta, e non distante.

Sapete di che cosa non mi capacito, da 50 anni a questa parte? Io non so, se in altri settori del mondo del lavoro, o dello sport, sia così.

È pazzesco come, nel calcio, ci siano state, e ci siano situazioni, che sono apparse chiarissime alle "persone normali", e cioè ai tifosi, con un minimo raziocinio. Situazioni che, al contrario, non sono state comprese dagli addetti ai lavori, pagati per questo.

Nella Juventus, sono arrivati David punta centrale, e Joao Mario esterno destro a tutta fascia. Saranno all'altezza della maglia, che indossano? Lo scopriremo solo vivendo (Mogol-Battisti), ma l'auspicio è che Comolli lo abbia già scoperto... prima...

23-7-2025

Carlo Nesti: "Cercate con me i talenti, in giro per l'Europa?"

Siccome si parla tanto di algoritmi, nel giudicare i giocatori, desidero condividere con voi lo studio, compiuto da una realtà del Web. Badate bene: io, anche per motivi anagrafici, sono il primo a pensare che l'occhio, e la competenza, vengano al primo posto, nel momento in cui si osserva un atleta. Ci sono aspetti agonistici, come il carattere, dalla freddezza alla determinazione, che nessun robot potrà mai misurare. Tuttavia, quando mi rendo conto che ogni giocatore, per un intero campionato, è stato analizzato, secondo decine e decine di parametri diversi, non posso restare indifferente. La mia selezione scaturisce da un conteggio, puramente quantitativo, di interventi positivi, compiuti nell'arco di una stagione, nelle varie fasi del gioco: difesa, impostazione e attacco. Pubblico, dunque, la formazione europea ideale, che ho ricavato da WHOSCORED. Sono stati considerati i 5 principali campionati continentali: oltre all'Italia, Francia, Germania, Inghilterra e Spagna. Non ho preso in considerazione, invece, i giocatori al di sopra dei 30 anni (meno i portieri), in modo che gli atleti citati possano diventare, eventualmente, "consigli per gli acquisti". Ovviamente, troverete elementi inaccessibili, ma anche talenti insospettabili, con la sorpresa rappresentata da un giocatore del campionato italiano, e da un altro reclutabile per la Nazionale azzurra. Ho scelto uno schieramento, immaginario, secondo il 4-4-2.

PORTIERE (nella squadra ideale, formata dal sito)

FLEKKEN (Bayer Leverkusen)

DIFESA (si tiene conto della quantità di contrasti riusciti, e degli anticipi vinti, in un intero campionato)

ADAMS (Bornemouth)

MUNOZ (Crystal Palace)

NDIDI (Manchester City)

UDOGIE (Tottenham)

CENTROCAMPO (si tiene conto della quantità di passaggi riusciti, e di cross effettuati, in un intero campionato)

HONORAT (Borussia Monchengladbach)

CEBALLOS (Real Madrid)

VITINHA (Paris Saint Germain)

MARTIN (Genoa)

ATTACCO (si tiene conto degli assist compiuti, e dei gol segnati, in un intero campionato)

OLISE (Bayern Monaco)

MBAPPÉ (Real Madrid)

21-7-2025

Carlo Nesti: "La Torino frustrata del calcio: transizione bianconera, stagnazione granata"

Io sono il primo a non amare il "tifo contro", ma l'evoluzione dell'approccio degli sportivi di Torino, con il calcio, merita di essere raccontata.

Negli anni 60/80, sentir dire ad un giocatore del Torino "Mai alla Juve", o ad un giocatore della Juventus "Mai al Toro", non aveva nulla a che fare con la violenza verbale di oggi.

Un tifoso granata, per essere veramente granata, non poteva che essere anti-juventino.

Un tifoso bianconero, invece, pur essendo bianconero, poteva anche nutrire un minimo di simpatia, per l'altra squadra della città.

Perché questo? Perché la contrapposizione, come tante altre, scaturisce da diverse situazioni epocali.

Il Torino, che nasce da una secessione, all'interno della Juventus.

Il Grande Torino, che mette in riga tutti, compresa la Juventus.

La Torino della Fiat, che colora di bianconero i benestanti, come i meridionali saliti al Nord, e di granata gli operai cittadini e piemontesi, con la borghesia spaccata a metà.

La Juventus, che vince scudetti su scudetti, da Boniperti in avanti, e il Torino, che vince un solo titolo in 50 anni.

Rimanendo fermi a quest'ultimo aspetto, ecco che appare normale la smania, anche rabbiosa, di riscatto del tifoso torinista.

Dall'altra parte della barricata, appare altrettanto normale il modo meno passionale di vivere la rivalità del tifoso juventino, in quanto appagato dalle vittorie nazionali.

In campo internazionale, invece, l'eterno inseguimento alla Champions League rende il sostenitore bianconero, a livello di frustrazione, simile a quello granata.

Oggi, a memoria mia, la città attraversa, in chiave calcistica, uno dei momenti più deludenti di

sempre. Ovviamente, ciò avviene in dimensioni diverse.

La Juventus vive una fase di transizione: cambiano i dirigenti, cambiano gli allenatori, cambiano i giocatori, ma non cambiano i tifosi, che vedono società e squadra lontani anni-luce, dai 9 scudetti di fila di non troppo tempo fa.

Il Torino vive una fase di stagnazione: cambiano gli allenatori, cambiano i giocatori, non cambia il presidente (Cairo da 20 anni), e non cambiano i tifosi, che non ne possono più di un mortificante centroclassifica.

Se la Juventus avesse una proprietà più "appassionata", come un tempo, il suo brand sarebbe ben più valorizzato, rispetto a quello della Ferrari.

Se il Torino avesse una proprietà più "appassionata", come un tempo, potrebbe sfruttare alla grande, a livello di marketing, la sua storia.

I rimpianti, in questo momento, esistono su ambedue i fronti.

Personalmente, volendo, davvero, molto bene ad entrambe le squadre, mi auguro che tutti, un giorno, possano coronare i loro sogni. È un periodo, infatti, veramente difficile.

Forza!

18-7-2025

Carlo Nesti: "Nazionale: tutti i giocatori pronti per Gattuso"

Trovo persino strana la scelta di Silvio Baldini, grande trasmettitore di valori, come tecnico della Nazionale Under 21. È sempre stato un uomo contro il sistema, e contro le pressioni di certi dirigenti e procuratori, come lo fu Claudio Gentile. Spero solo che possa godere dell'autonomia, che merita

Spostandomi sul fronte della Nazionale maggiore, propongo l'elenco degli "azzurrabili", che ho stilato, ruolo per ruolo, in ordine rigidamente alfabetico. Gattuso dovrebbe giocare secondo il modulo 3-4-3, per cui serviranno non tanto esterni bassi o alti, quanto esterni a tutta fascia.

La mia formazione ideale sarebbe: Donnarumma - Gatti, Buongiorno, Bastoni o Calafiori - Cambiaso, Barella, Tonali, Dimarco - Orsolini o Politano, Kean o Raspadori, Zaccagni. Questo è quello... che passa il convento. In bocca al lupo, Ringhio Rino!

PORTIERI

Carnesecchi.
Di Gregorio.
Donnarumma.
Meret.
Perin.
Vicario.

DIFENSORI CENTRALI

Acerbi.
Bastoni.
Buongiorno.
Calafiori.
Comuzzo.
Coppola.
Di Lorenzo.

Gabbia.
Gatti.
Leoni.
Mancini.
Natali.
Okoli.
Ranieri.
Rugani.
Scalvini.

ESTERNI DESTRI BASSI

Bellanova.
Cambiaso.
Savona.
Zappacosta.

ESTERNI SINISTRI BASSI

Dimarco.
Spinazzola.
Udogie.

CENTROCAMPISTI

Barella.
Casadei.
Cristante.
Fagioli.
Frattesi.
Locatelli.
Pisilli.
Pobega.
Ricci.
Rovella.
Tonali.

ESTERNI DESTRI ALTI

Berardi.
Koleosho.
Orsolini.
Politano.

ESTERNI SINISTRI ALTI

Chiesa.
El Shaarawy.
Zaccagni.

TREQUARTISTI

Baldanzi.
Fabbian.
Fazzini.
Maldini.

Oristanio.
Pafundi.
Pellegrini.
Zaniolo.

ATTACCANTI

Camarda.
Colombo.
Esposito Francesco Pio.
Esposito Sebastiano.
Lucca.
Raspadori
Retegui.
Kean.
Pinamonti.
Scamacca.

I miei followers hanno aggiunto...

CUTRONE.
DELPRATO.
ESPOSITO SALVATORE.
FALCONE.
IMMOBILE.
LIBERALI.
MANDRAGORA.
PARISI.
PICCOLI.
ROMAGNOLI.
STREFEZZA.
VALERI.
ZORTEA.

17-7-2025

Carlo Nesti: "Guaita, Camoranesi, Sinner, e i figli dell'ignoranza"

Le tesi maligne sull'origine di Sinner, e sulla "purezza della razza", sono frequenti, stucchevoli, e, se me lo consentite, figlie dell'ignoranza. Jannick è nato sul suolo italiano, e ha imparato tutto, attraverso la scuola italiana del tennis. Nel calcio, gli oriundi Guaita, Guarisi, Monti, Orsi e Camoranesi, con la maglia azzurra, sono diventati campioni del mondo. L'Italia unita esiste solo

dal 1860. Prima esisteva una "italianità", unicamente, culturale, esaltata da autentici geni, come Dante Alighieri, Leonardo Da Vinci, Michelangelo Buonarroti, Alessandro Manzoni, e tanti altri. Non esisteva, tuttavia, una unità "statale". Fra Nord e Sud del paese, anche oggi, ci sono differenze profondissime, eppure nessuno parla di una scissione. Esiste una bandiera, esistono i confini, esiste, comunque, una storia, fatta di mille diversità, che però, alla fine, ci uniscono. Se non bastassero queste parole, ricordiamoci di essere stati dominati, e quindi di potere discendere, da Bizantini, Carolingi, Spagnoli, Francesi, Austriaci... sì... proprio Austriaci, come il nome Jannick. Quindi, prima di affermare, che Sinner non ci appartiene, diamo un'occhiata alla storia. Oggi, è facile: c'è il Web. Basta volerlo...

14-7-2025

Carlo Nesti: "Chelsea-PSG: ma siamo proprio sicuri che il contropiede sia superato?"

Ma ci vogliamo mettere in testa, finalmente, che le Vie del Calcio, come le Vie del Signore, sono infinite? Parlo di Chelsea-PSG, epilogo del Mondiale del club. Tanto per intenderci, la squadra di Luis Enrique, che aveva segnato, complessivamente, 9 gol a 0, contro Inter e Real Madrid, ha perso 0-3. Ed è una formazione, della quale mi ero innamorato anche io, per la capacità di mettere insieme i giocatori stellari, e i giocatori utili, laddove, in passato, ci si ingozzava solo di assi, con la pancia piena.

Quello, che intendo affermare, una volta per sempre, è come il calcio iperoffensivo e aggressivo non sia l'unica strada per vincere, e per definirsi "moderni". Il bello del pallone è che quanto appare superato, e fuori moda, ciclicamente, riappare, contro qualsiasi pregiudizio. Mai farsi sedurre troppo dalle mode, perchè esse stimolano le contromisure, e le contromisure, quando sorprendono, feriscono.

Così, succede che il Chelsea (allenato da Maresca: un italiano, o sbaglio?), con un possesso palla appena del 34%, e la metà dei passaggi, rispetto agli avversari, ma 10 tiri contro 8, e ben 3 gol solo nel primo tempo, vinca la finale. Un Chelsea votato a difendere anche in 6, e a ribattere, colpo su colpo. Oggi, le chiamiamo "ripartenze", mentre, in passato, si chiamava "contropiede".

Sì: "contropiede". Ancora tu: ma non dovevamo vederci più? Proprio quel modo di giocare, che ci ha consentito di vincere Mondiali, con la Nazionale, e Coppe dei Campioni, con Milan e Inter. Certo: essendo cambiato il calcio, oggi, è una strategia molto più corale ed intensa, rispetto all'individualismo e alle distanze di prima, ma la sostanza è sempre... quella roba lì, per molti/troppi, eresia. Che il killer sia Pablito Rossi, o Cole Palmer, cambia poco, se non l'epoca.

La verità è che ogni partita è un romanzo da cominciare, sfogliare, e terminare nel giro di 90 minuti. Una volta, può essere decisivo il calcio iperoffensivo e aggressivo, e, un'altra volta, questo stesso tipo di atteggiamento può prestare il fianco al gioco attendistico e contropiedistico. Quello, che conta, non è la "spettacolarità", legata al gusto personale. Quello, che conta, è l'"efficacia", che significa 2 cose: evitare le palle-gol in retroguardia, e creare le palle-gol in attacco.

Che ciò avvenga in un modo, o nell'altro, dipende da partita a partita, senza Dogmi indiscutibili. Il PSG era riuscito ad imporre la sua filosofia, interpretata benissimo, contro l'Inter, conquistando la Champions League. Tuttavia, con la medesima filosofia, applicata malissimo, contro il Chelsea, ha perso il Mondiale per club. L'essenziale è restare umili, e non essere integralisti, credendo di avere inventato il calcio. Non conviene...

11-7-2025

Carlo Nesti: "Ranking Fifa: perché siamo solo undicesimi?"

Nel giorno della vittoria, nel Mundial 1982, scopriamo che il ranking Fifa ci ha retrocessi all'undicesimo posto: che momentaccio! Dopo la sconfitta contro la Norvegia, cercai, con tutte le possibili lacune, insite in un tentativo del genere, di riassumere fatti e problemi del calcio italiano, e, in particolare, azzurro. Ripropongo quella schematizzazione, sottoponendola alla vostra attenzione, e precisando che siete voi, e non io, a dovere determinare l'ordine di importanza dei vari fattori.

I FATTI

A LIVELLO DI CLUB, 1 SOLA CHAMPIONS LEAGUE IN 15 ANNI.

A LIVELLO DI NAZIONALE, GIÀ 2 MONDIALI SALTATI.

L'ITALIA BRILLA, E VINCE, SOLO A LIVELLO GIOVANILE.

I PROBLEMI

LA SCELTA DEL COMMISSARIO TECNICO PIÙ ADATTO.

L'ECCESSO DI STRANIERI: BEN IL 60% IN SERIE A.

I POCHISSIMI UNDER 21 IN SERIE A: APPENA IL 3%.

LO SCARSO "APPEAL" DEL VALORE DELLA MAGLIA AZZURRA.

IL MINOR PESO DELLA FEDERAZIONE, RISPETTO AI CLUB.

IL MIGLIORAMENTO DELLA CONCORRENZA ESTERA.

DEL PIERO E TOTTI, E POI UN SOLO ASSO: DONNARUMMA.

IL MINOR ADDESTRAMENTO DELLA TECNICA DI BASE.

L'IMPOSIZIONE, FIN DA BAMBINI, DI TATTICA E FISICO.

LA DISABITUDINE DEI DIFENSORI ALLA MARCATURA A UOMO.

LA SCARSITÀ DI ATTACCANTI ALL'ALTEZZA DEL PASSATO.

LA FINE DELL'EPOCA DEL CALCIO DI STRADA/ORATORIO.

IL DOMINIO DELLE SCUOLE CALCIO A PAGAMENTO.

LE INTERFERENZE NELLE GIOVANILI DEI PROCURATORI.

IL LIVELLAMENTO IN BASSO DEL NOSTRO CAMPIONATO.

L'ASSENZA DEI "BLOCCHI", TIPO-JUVENTUS, SALVA-NAZIONALI.

PIÙ ATTENZIONE DEI GIOVANI VERSO ALTRI SPORT.

CROLLO DEL TASSO DEMOGRAFICO IN ITALIA.

SUPER-PRESSIONE PRIMA DEI MEDIA, POI DEI TIFOSI.

PENSIERO PERSONALE

Il calcio, e i calciatori, che ho visto negli anni Ottanta-Novanta-Duemila, non li vedrò mai più. Al massimo, li sognerò di notte, perché il passato non ritorna. Il nostro futuro non sarà né migliore, né peggiore: sarà "diverso". Il mondo è cambiato, ed è cambiato il calcio. C'è solo una considerazione, che non mi toglie la speranza. Già ai tempi nostri, e quindi non 20 anni fa, con una generazione di giocatori medio-buoni, e senza fuoriclasse, salvo Donnarumma, abbiamo vinto un campionato europeo. E abbiamo anche giocato, a sorpresa, con automatismi della

dal 1860. Prima esisteva una "italianità", unicamente, culturale, esaltata da autentici geni, come Dante Alighieri, Leonardo Da Vinci, Michelangelo Buonarroti, Alessandro Manzoni, e tanti altri. Non esisteva, tuttavia, una unità "statale". Fra Nord e Sud del paese, anche oggi, ci sono differenze profondissime, eppure nessuno parla di una scissione. Esiste una bandiera, esistono i confini, esiste, comunque, una storia, fatta di mille diversità, che però, alla fine, ci uniscono. Se non bastassero queste parole, ricordiamoci di essere stati dominati, e quindi di potere discendere, da Bizantini, Carolingi, Spagnoli, Francesi, Austriaci... sì... proprio Austriaci, come il nome Jannick. Quindi, prima di affermare, che Sinner non ci appartiene, diamo un'occhiata alla storia. Oggi, è facile: c'è il Web. Basta volerlo...

14-7-2025

Carlo Nesti: "Chelsea-PSG: ma siamo proprio sicuri che il contropiede sia superato?"

Ma ci vogliamo mettere in testa, finalmente, che le Vie del Calcio, come le Vie del Signore, sono infinite? Parlo di Chelsea-PSG, epilogo del Mondiale del club. Tanto per intenderci, la squadra di Luis Enrique, che aveva segnato, complessivamente, 9 gol a 0, contro Inter e Real Madrid, ha perso 0-3. Ed è una formazione, della quale mi ero innamorato anche io, per la capacità di mettere insieme i giocatori stellari, e i giocatori utili, laddove, in passato, ci si ingozzava solo di assi, con la pancia piena.

Quello, che intendo affermare, una volta per sempre, è come il calcio iperoffensivo e aggressivo non sia l'unica strada per vincere, e per definirsi "moderni". Il bello del pallone è che quanto appare superato, e fuori moda, ciclicamente, riappare, contro qualsiasi pregiudizio. Mai farsi sedurre troppo dalle mode, perchè esse stimolano le contromisure, e le contromisure, quando sorprendono, feriscono.

Così, succede che il Chelsea (allenato da Maresca: un italiano, o sbaglio?), con un possesso palla appena del 34%, e la metà dei passaggi, rispetto agli avversari, ma 10 tiri contro 8, e ben 3 gol solo nel primo tempo, vinca la finale. Un Chelsea votato a difendere anche in 6, e a ribattere, colpo su colpo. Oggi, le chiamiamo "ripartenze", mentre, in passato, si chiamava "contropiede".

Sì: "contropiede". Ancora tu: ma non dovevamo vederci più? Proprio quel modo di giocare, che ci ha consentito di vincere Mondiali, con la Nazionale, e Coppe dei Campioni, con Milan e Inter. Certo: essendo cambiato il calcio, oggi, è una strategia molto più corale ed intensa, rispetto all'individualismo e alle distanze di prima, ma la sostanza è sempre... quella roba lì, per molti/troppi, eresia. Che il killer sia Pablito Rossi, o Cole Palmer, cambia poco, se non l'epoca.

La verità è che ogni partita è un romanzo da cominciare, sfogliare, e terminare nel giro di 90 minuti. Una volta, può essere decisivo il calcio iperoffensivo e aggressivo, e, un'altra volta, questo stesso tipo di atteggiamento può prestare il fianco al gioco attendistico e contropiedistico. Quello, che conta, non è la "spettacolarità", legata al gusto personale. Quello, che conta, è l'"efficacia", che significa 2 cose: evitare le palle-gol in retroguardia, e creare le palle-gol in attacco.

Che ciò avvenga in un modo, o nell'altro, dipende da partita a partita, senza Dogmi indiscutibili. Il PSG era riuscito ad imporre la sua filosofia, interpretata benissimo, contro l'Inter, conquistando la Champions League. Tuttavia, con la medesima filosofia, applicata malissimo, contro il Chelsea, ha perso il Mondiale per club. L'essenziale è restare umili, e non essere integralisti, credendo di avere inventato il calcio. Non conviene...

11-7-2025

Carlo Nesti: "Ranking Fifa: perché siamo solo undicesimi?"

Nel giorno della vittoria, nel Mundial 1982, scopriamo che il ranking Fifa ci ha retrocessi all'undicesimo posto: che momentaccio! Dopo la sconfitta contro la Norvegia, cercai, con tutte le possibili lacune, insite in un tentativo del genere, di riassumere fatti e problemi del calcio italiano, e, in particolare, azzurro. Ripropongo quella schematizzazione, sottoponendola alla vostra attenzione, e precisando che siete voi, e non io, a dovere determinare l'ordine di importanza dei vari fattori.

I FATTI

A LIVELLO DI CLUB, 1 SOLA CHAMPIONS LEAGUE IN 15 ANNI.

A LIVELLO DI NAZIONALE, GIÀ 2 MONDIALI SALTATI.

L'ITALIA BRILLA, E VINCE, SOLO A LIVELLO GIOVANILE.

I PROBLEMI

LA SCELTA DEL COMMISSARIO TECNICO PIÙ ADATTO.

L'ECCESSO DI STRANIERI: BEN IL 60% IN SERIE A.

I POCHISSIMI UNDER 21 IN SERIE A: APPENA IL 3%.

LO SCARSO "APPEAL" DEL VALORE DELLA MAGLIA AZZURRA.

IL MINOR PESO DELLA FEDERAZIONE, RISPETTO AI CLUB.

IL MIGLIORAMENTO DELLA CONCORRENZA ESTERA.

DEL PIERO E TOTTI, E POI UN SOLO ASSO: DONNARUMMA.

IL MINOR ADDESTRAMENTO DELLA TECNICA DI BASE.

L'IMPOSIZIONE, FIN DA BAMBINI, DI TATTICA E FISICO.

LA DISABITUDINE DEI DIFENSORI ALLA MARCATURA A UOMO.

LA SCARSITÀ DI ATTACCANTI ALL'ALTEZZA DEL PASSATO.

LA FINE DELL'EPOCA DEL CALCIO DI STRADA/ORATORIO.

IL DOMINIO DELLE SCUOLE CALCIO A PAGAMENTO.

LE INTERFERENZE NELLE GIOVANILI DEI PROCURATORI.

IL LIVELLAMENTO IN BASSO DEL NOSTRO CAMPIONATO.

L'ASSENZA DEI "BLOCCHI", TIPO-JUVENTUS, SALVA-NAZIONALI.

PIÙ ATTENZIONE DEI GIOVANI VERSO ALTRI SPORT.

CROLLO DEL TASSO DEMOGRAFICO IN ITALIA.

SUPER-PRESSIONE PRIMA DEI MEDIA, POI DEI TIFOSI.

PENSIERO PERSONALE

Il calcio, e i calciatori, che ho visto negli anni Ottanta-Novanta-Duemila, non li vedrò mai più. Al massimo, li sognerò di notte, perché il passato non ritorna. Il nostro futuro non sarà né migliore, né peggiore: sarà "diverso". Il mondo è cambiato, ed è cambiato il calcio. C'è solo una considerazione, che non mi toglie la speranza. Già ai tempi nostri, e quindi non 20 anni fa, con una generazione di giocatori medio-buoni, e senza fuoriclasse, salvo Donnarumma, abbiamo vinto un campionato europeo. E abbiamo anche giocato, a sorpresa, con automatismi della

manovra, ai quali ero abituato, unicamente, nelle squadre di club. Nel giro di un mese, dunque, le "congiunzioni astrali" del pallone possono garantire apparenti miracoli. Solo che, alle fasi finali delle competizioni, almeno, ci devi arrivare... se no, nessun santo in Paradiso può provare ad aiutarti...

9-7-2025

Carlo Nesti: "Torino: perché nessuno bussa alla porta di Cairo?"

Ogni anno, ogni giorno, ogni ora, il tifoso del Toro si chiede quando cambierà la proprietà. La grande ascesa imprenditoriale di Urbano Cairo non ha avuto un riscontro, di eguale portata, nella crescita della società granata. Ho sempre sposato 2 tesi.

1) Nessuno compra il Toro, perché, in effetti, nessuno bussa alla porta di Cairo.

2) Gli acquirenti ci sarebbero, ma sono scoraggiati dalle richieste di Cairo: 250/300 milioni.

3) Gli Agnelli-Elkann, che, oggi come oggi, vogliono avere una sola squadra in città? Non ci credo, perché poteva valere solo nel secolo scorso.

Per capire cosa sta succedendo, occorre prendere atto della realtà attuale del calcio italiano. Con il Monza, circa la metà delle 40 squadre, che giocheranno in Serie A e B, saranno controllate da Fondi di investimenti, o proprietà straniere. Perchè non si interessano anche al club granata, con un potenziale stadio da acquistare, e sviluppi di marketing (musei, mostre, documentari ecc.), evidenti per un neonato, ma non per i presidenti? Pare che spaventi (mamma mia, che paura!) la legittima ambizione della tifoseria, che, avendo come punti di riferimento il Grande Torino, Meroni, Pulici e Ferrini, e "sentendo" il Toro come una squadra di prestigio storico, avrebbe un minimo di fame di risultati sportivi, assenti da una ventina d'anni. Ecco cosa scrive calcioefinanza.it.

DA CALCIOEFINANZA.IT

Se la storia o il blasone di una società non obbliga i proprietari al bisogno assoluto di portare a casa trofei, il lavoro degli investitori è molto più semplice e il calcio dei fondi funziona tendenzialmente. Per rimanere nel limbo della Serie A spesse volte è sufficiente vendere i giocatori più chiesti dal mercato per incassare plusvalenze con le quali comprare nuovi giovani di cui almeno uno potrà fare segnare una nuova plusvalenza. Per altro in un settore in cui i prezzi di acquisizione dei giocatori sono in crescita da tempo e con mercati di sbocco con grandi capacità di spesa quali quello della Premier League o dell'Arabia Saudita che pagano cifre fuori scala per la media del calcio italiano, non è nemmeno impensabile che il valore del club nel medio termine aumenti e quindi l'eventuale cessione della società porti a una lauta plusvalenza per gli investitori. In fondo l'importante in termini sportivi è solo quello di evitare la discesa in Serie B, con i mancati introiti televisivi e da stadio di cui sopra, ed è di qui che scaturisce la totale avversione dei club di media levatura verso l'abbassamento della Serie A da 20 a 18 squadre.

ECCO IL PASSAGGIO, CHE PUÒ RIGUARDARE IL TORO...

Il gioco invece diventa terribilmente più complicato quando alla dinamica economica si affianca la necessità di vincere, tipica dei grandi club. Questo bisogno spesso impone scelte magari non razionali da un punto di vista del mero bilancio, obbliga a trattenere i campioni più importanti anche dinnanzi a offerte sostanziose per creare un nucleo che possa durare nel tempo. E tutto questo con lo svantaggio che nessuno ha la ragionevole certezza di ottenere l'obiettivo sperato. Perché se tanti a inizio stagione partono per vincere qualcosa, alla fine solo pochi se non pochissimi alzano un trofeo.

confronti. Se poi, al di là dello spartito, gli interpreti sono i campioni del mondo 1982, lo spettacolo è garantito. Un abbraccio!

MESSAGGIO, IN PARTICOLARE, PER I TIFOSI BIANCONERI - SE VOLETE AVERE LA DIMOSTRAZIONE DI QUANTO POTEVA ESSERE SPETTACOLARE IL CALCIO ANNI 80, GUARDATE QUESTA SINTESI DI JUVENTUS-MANCHESTER UNITED 1984. NE VALE LA PENA!

https://youtu.be/VkrSJTGHXdA?si=GRkGYOMWQjv9rtSg

16-6-2025

Carlo Nesti: "Viva Gattuso, ma rendiamo giustizia a Gentile!"

Nell'estate del 2006, lavoravo in Rai, da una parte, dipendente di una azienda, che concedeva una libertà di espressione non illimitata, e, dall'altra, profondamente turbato da Calciopoli, che alzava il coperchio di una pentola, carica di veleno. Ero talmente indignato, per la vicenda di Claudio Gentile, che chiesi a "Tuttosport" uno spazio, per scatenarmi contro chi lo aveva esonerato, dopo avere conquistato un titolo europeo Under 21, e una medaglia di bronzo, spesso dimenticata, nelle Olimpiadi. Il giorno dopo, mi telefonò una persona dello staff azzurro, che non svelerò mai, e mi disse: "Guarda che Claudio si è eliminato da solo, perché vede nemici da tutte le parti!". Ora, a distanza di anni, posso anche fare tesoro di questa confidenza, rilevando come Gentile avesse un presunto, molto presunto, carattere difficile. Tuttavia, a monte di ciò, sicuramente è esistito un complotto, firmato dal Commissario Guido Rossi, ai suoi danni. Claudio ha pagato il fatto di non essere mai sceso a compromessi con nessuno, e di avere un passato juventino, un aspetto che, allora, equivaleva ad un peccato mortale, da perenne "scomunica". Sicuramente, era detestato dalla stampa romana, per non avere più utilizzato Cassano. Il problema, che Gentile non poteva esternare, è che il fantasista, durante una trasferta nell'Est europeo, aveva creato un grave problema di ordine pubblico, e, anche in questo caso, non vado oltre. Perché Claudio, da quel momento, non abbia mai più allenato, resta, per me, un mistero. Meritava di rimettersi in gioco, per dimostrare tutto il suo valore.

15-6-2025

Carlo Nesti: "Juve: perché Comolli ha parlato di semplici "aggiustamenti"?"

Nella conferenza-stampa di presentazione, immagino che Comolli possa avere deluso molti tifosi bianconeri, parlando di semplici "aggiustamenti" sul mercato. Perché ha detto questo? Perché ci sono 3 situazioni bloccate, e cioè quelle di Vlahovic, Koopmeiners e Douglas Luiz. E, proprio per questo motivo, si può affermare che il mercato della Juve è, almeno in parte, ostaggio del recente passato. Per quanto riguarda Vlahovic, nonostante le manifestazioni di stima dello stesso Comolli, e di Tudor, esiste la ferma intenzione di cederlo, per non spendere ben 25 milioni lordi di stipendio, nella prossima stagione. Ma, senza questa vendita, è inutile compiere voli pindarici, che portano a Gyokeres, oppure a Osimhen, tutti al di sopra dei 70 milioni. Quindi Vlahovic, in questo momento, stoppa il mercato delle punte, fermo a Kolo Muani, e... chissà, a Milik. La difesa, con il trio Kalulu-Bremer-Gatti, e Kelly e Rugani come riserve, potrebbe non richiedere altre pedine. Gli esterni hanno in Cambiaso un elemento imprescindibile, anche se, da gennaio, le voci su una cessione continuano. Sarebbe utilissimo, a sinistra, un laterale come Tavares, ma il prezzo è alto. A centrocampo, ecco un altro nodo, che paralizza le trattative. Oltre a Locatelli, Thuram e McKennie, servirebbe un interno di valore, utile anche in fase di copertura, ed Ederson sarebbe l'ideale. Tuttavia, come non dare la precedenza al tentativo di recupero di chi è costato, complessivamente, 110 milioni, e cioè Koopmeiners e Douglas Luiz? Oltretutto, dopo la svalutazione della scorsa stagione, non hanno mercato, e devono restare per forza, nella rosa di Tudor, salvo sorprese. Di conseguenza, temo proprio che

la necessità di rimetterli alla prova renda meno credibile l'ipotesi di nuovi arrivi. Prima di lasciarsi andare a considerazioni troppo pessimistiche, vale la pena compiere una riflessione, dettata dal buon senso, e dal bilancio. Se la Juve dell'ultimo campionato è arrivata quarta, minimo obbiettivo stagionale, accumulando qualcosa come 250 partite, saltate dai suoi uomini per infortunio, dove poteva arrivare, senza una autentica maledizione? È anche questo il motivo, per il quale Comolli ha parlato solo di "aggiustamenti", e cioè per non correre il rischio di buttare via il bambino con l'acqua sporca.

10-6-2025

Carlo Nesti: "Gravina, torna ai tecnici federali! Nunziata o... Buffon"

Gravina non può pretendere, per diritto divino, di scaricare, dal giorno alla notte, un allenatore, e di trovarne, dal giorno alla notte, un altro. La Federazione si è rovinata, con le proprie mani, il giorno in cui Matarrese assunse Sacchi, tecnico vincente e moderno del Milan. Prima ci si affidava, tranquillamente, ai tecnici federali, abituati da sempre a gestire i giocatori per pochi giorni, e senza particolari esigenze economiche. Quattro nomi: Valcareggi, Bearzot, Vicini, Maldini. Con loro, abbiamo ottenuto un primo, un secondo e un terzo posto ai Mondiali, un primo posto agli Europei, e 3 titoli europei Under 21. L'equivalente di 7 medaglie, con appena, 4 allenatori. Adesso, si cerca il grande nome, che non ha mai il tempo di lavorare, come in un qualsiasi club. Io farei una bella retromarcia, e punterei su Nunziata, selezionatore della Under 21, ripristinando la vecchia modalità. Se si pretende una soluzione suggestiva, ricordo che Buffon è in Federazione, e ha le qualifiche di direttore sportivo, e allenatore dei portieri. Perché lui no, e altri campioni del mondo 2006 forse?

9-6-2025

Carlo Nesti: "Il dopo-Spalletti è solo uno dei 18 problemi del calcio azzurro"

Luciano Spalletti non c'è più. Chissà perché prima di Italia-Moldova, e non dopo Italia-Moldova, visto che lo spogliatoio aveva giusto bisogno di essere destabilizzato. Un altro prodigio di tempistica di "Slavina" Gravina. Sicuramente, per carità, sistevano motivi validi, per prendere questa decisione. Tuttavia, immaginate un «pro memoria», nel quale inserire il priblema della scelta del nuovo allenatore. Ebbene: non impressionatevi, ma il suddetto problema è solo uno dei 18, con i quali il calcio italiano, e il calcio azzurro, devono fare i conti.

I FATTI: 3

A LIVELLO DI CLUB, 1 SOLA CHAMPIONS LEAGUE IN 15 ANNI.

A LIVELLO DI NAZIONALE, 2 MONDIALI SALTATI.

L'ITALIA BRILLA, E VINCE, SOLO FRA I 17 E I 20 ANNI.

I PROBLEMI: 18

LA SCELTA DEL COMMISSARIO TECNICO PIÙ ADATTO.

L'ECCESSO DI STRANIERI: BEN IL 50% IN SERIE A.

I POCHISSIMI UNDER 21 IN SERIE A: APPENA IL 3%.

IL MIGLIORAMENTO DELLA CONCORRENZA ESTERA.

IL LIVELLAMENTO IN BASSO DEL CAMPIONATO.

DEL PIERO E TOTTI, E POI UN SOLO ASSO: DONNARUMMA.

LA FINE DELL'EPOCA DEL CALCIO DI STRADA.

IL DOMINIO DELLE SCUOLE CALCIO A PAGAMENTO.

LE INTERFERENZE NELLE GIOVANILI DEI PROCURATORI.

IL MINOR ADDESTRAMENTO DELLA TECNICA DI BASE.

L'IMPOSIZIONE, FIN DA BAMBINI, DI TATTICA E FISICO.

LA DISABITUDINE DEI DIFENSORI ALLA MARCATURA A UOMO.

LA SCARSITÀ DI ATTACCANTI ALL'ALTEZZA DEL PASSATO.

L'ASSENZA DEI "BLOCCHI" SALVA-NAZIONALI.

LO SCARSO "APPEAL" DEL VALORE DELLA MAGLIA AZZURRA.

IL MINOR PESO DELLA FEDERAZIONE, RISPETTO AI CLUB.

PIÙ ATTENZIONE DEI GIOVANI VERSO ALTRI SPORT.

MENO PREDISPOSIZIONE DEI GIOVANI AI SACRIFICI.

Come avete capito, è una lista lunga, che, proposta così, terrorizza abbastanza. Tuttavia, bisogna essere positivi, e ricordare che alcuni, di questi problemi, li hanno anche gli altri. Inoltre che, tante volte, proprio nei momenti, che apparivano più delicati, il calcio italiano ha saputo estrarre le unghie, e reagire alla grande. Sia così, anche stavolta.

8-6-2025

Carlo Nesti: "Colpa di Spalletti? Anche di alcuni giocatori. Dico quali..."

Adesso, visto che in tanti si sono buttati, mi butto anch'io, non solo su Spalletti, ma anche su alcuni giocatori. Premessa: mancavano 4 titolari certi, e cioè Acerbi, sapete perché, Buongiorno, Calafiori, e, attenzione, vi ho già indicato una intera difesa, più Kean, 19 gol in Serie A. Non dimentichiamole, correttamente, queste cose. Io avrei schierato, compresi anche alcuni non selezionati, secondo il 3-4-3:

Donnarumma in porta;

Di Lorenzo, Mancini e Bastoni in difesa;

Politano, Tonali, Barella e Di Marco a centrocampo;

Orsolini, Retegui o Lucca, e Zaccagni in attacco.

Mi pongo alcune domande.

1 - Sarò un romantico, ma certi valori non possono morire. Come è possibile che la sconfitta, nella finale in Champions League, abbia scaricato talmente Bastoni, Barella e Dimarco, da non ridestarli nemmeno con la maglia azzurra addosso?

2 - Come è possibile che Mancini, e altri, non siano risultati convocabili, perché già in vacanza, come se la Nazionale fosse diventata una squadra di Serie B?

3 - Come è possibile che Politano non venga convocato, a detta di Spalletti, perché segna meno di Orsolini, quando, con il passaggio dal 3-5-2 al 3-4-3, anche a partita in corso, possono essere preziosi entrambi? Politano laterale a tutta fascia, e Orsolini esterno alto, davanti a lui.

4 - Come è possibile che non venga spiegato il mistero-Zaccagni, non convocato dagli Europei. Può non essere adatto al 3-5-2, ma appunto, cambiando modulo, si ritroverebbe la copertura di Dimarco alle spalle.

Sarebbe interessante conoscere le risposte, ma temo che Spalletti, dopo la partita contro la Moldavia, sia travolto dagli eventi. In quel caso, tifo, fortissimamente, per Ranieri.

7-6-2025

Carlo Nesti: "Azzurri battuti dal calcio moderno? Assolutamente no?"

Dopo lo 0-3 contro la Norvegia, è giusto non mischiare le carte, scegliendo se parlare della partita, o del calcio italiano in generale. Proviamo a parlare della partita. Il momento migliore della storia calcistica della Norvegia, contro un'Italia, che, non dimentichiamolo, era priva di ben 9 giocatori utili, dei quali 3 in panchina. Ma il popolo, giustamente, insorge: niente alibi, noi siamo la Nazionale azzurra! O.k., però, non cadiamo in un equivoco. Non siamo stati battuti dal cosiddetto "calcio moderno", che non ci appartiene. Cosa intendo dire? Avete presente il Paris Saint Germain contro l'Inter? Pressing altissimo, occupazione della metacampo avversaria, possesso di palla, difesa avanzata a centrocampo. No. La Norvegia ha dimostrato che si può essere efficaci, paradossalmente, anche giocando in un un modo simile a quello delle nostre grandi vittorie del passato. Ha tenuto la palla solo per il 38 per 100, ha tirato 8 volte, delle quali appena 4 nello specchio della porta, ma con il massimo profitto: 3 gol e un palo. Ha sfoderato, questo sì, 2 cose, che noi non abbiamo. 4 campioni, Nusa, Haaland, Sorloth e Odegaard (noi siamo rimasti a Del Piero e Totti, illusi da Cassano e Balotelli). E un mix di fisicità e sacrificio, anche negli elementi meno dotati. Parlare, invece, del calcio italiano in generale, mi sembra da consuntivo finale, e non da inizio girone, ma è necessario. Dalla vittoria nostrana nei Mondiali del 2006, i paesi che, un tempo, ci facevano il solletico, sono molto migliorati, mentre noi siamo peggiorati. Pesano 11 anni senza Mondiali, l'invasione degli stranieri, la schiacciante minoranza di Under 21 in Serie A, e il fascino minore della maglia azzurra, rispetto agli ingaggi dei club. Sono fattori non estranei a umiliazioni, come quella di ieri. All'orizzonte, un Sinner e un Musetti nel calcio, come nel tennis, purtroppo, non si intravedono.

6-6-2025

Carlo Nesti: "De Laurentiis, ma sarà vero che la Juve gioca in modo poco chiaro?"

Questo spazio mi consente, innanzitutto, di fare i complimenti, ad un grande Presidente, che si chiama Aurelio De Laurentiis. Due scudetti in 3 anni, 3 Coppe Italia, 1 Supercoppa italiana, ma soprattutto, oltre 20 anni di gestione impeccabile, con i bilanci costantemente in attivo. Una sola ombra: il processo-plusvalenze su Osihmen, che è ancora in corso, e dovrebbe portare ad una inevitabile sanzione. Il suo Napoli è autosufficiente da molte stagioni, e ha un monte ingaggi, che è la metà di quello di Inter e Juventus. Coniugare competitivita e sostenibilità non è una impresa da tutti. De Laurentiis recita anche un ruolo importante, in quella commedia all'italiana, che è il calcio nostrano, e la sua ultima stoccatina rientra nel gioco delle parti, come capitò agli Agnelli, Berlusconi, Moratti, Prisco e Viola. "Sapete qual è la differenza fra Napoli e Juventus, negli ultimi 10 anni? La Juventus non ha sempre giocato in maniera chiara, mentre il Napoli sì". De Laurentiis mi consentirà di rispondere, a questa stooccatina, con la mia stoccatina, sempre con il sorriso sulle labbra. Caro presidente, tenga presente che la Juventus, da Moggi, Giraudo, e Bettega in avanti, e cioè da 31 anni, si è trovata alle prese con qualcosa come 7 problemi giudiziari, di giustizia sportiva oppure ordinaria. Doping, Calciopoli, Gea, ultras, Suarez, stipendi e plusvalenze. In 3 di questi casi, Calciopoli, ultras e plusvalenze, si è registrato un palese accanimento, nei riguardi della socierà. La Signora del calcio è stata perquisita addirittura sotto la guepiere, alla ricerca di prove contro di lei. Con un trattamento di questo genere, pensa che la Juventus abbia ancora qualcosa da nascondere? Non pensa che i suoi dirigenti, o tesserati, abbiano imparato a temere persino la loro ombra, con il pericolo di commettere qualche passo falso? No, presidente. Io sono convinto che la Juventus sia pulita, come è pulito il suo bellissimo Napoli, e che le 2 squadre possano sempre contendersi la

vittoria, lealmente, sul campo.

4-6-2025

Carlo Nesti: "Al calcio nostrano piace... vecchio, e non giovane"

Il "vecchio" piace, e non è, in questo momento, un vanto del calcio italiano. Il Napoli acquista De Bruyne, svincolato, 34 anni, circa 10 milioni all'anno di stipendio. Il Milan abborda Modric, svincolato, quasi 40 anni, anche lui circa 10 milioni di ingaggio. Lo stesso Milan corteggia Rabiot, 30 anni, 10 milioni chiesti dal Marsiglia, circa 6 milioni di stipendio. Detto per inciso, De Bruyne allungherà la panchina, perché il titolare, in quel ruolo, è McTominay. E, ad Allegri, Modric ricorderà Pirlo, che fece vendere dal club rossonero, preferendogli Van Bommel. Frattanto, in Serie A, secondo dati recenti, agli Under 21 tocca il 5,5% del minutaggio totale, terz'ultima nell'intera Europa, mentre, nella Liga spagnola, siamo a quota 19,6%. Non si producono più risorse interne, e i giovani, se ci sono, provengono dall'estero, togliendo spazio ai potenziali talenti nostrani. Dunque, per carità: non chiediamo miracoli alla Nazionale, please.

15 AGOSTO – EVENTINEWS

Business Events

Carmagnola: showcooking di Raspelli alla Fiera del Peperone

Dal 29 agosto al 7 settembre la Fiera del Peperone di Carmagnola ospita gli showcooking di Edoardo Raspelli con chef e sapori d'eccellenza.

Redazione Agosto 15, 2025 - 10:13 0

A Carmagnola (Torino) dal 29 agosto al 7 settembre la 76ª Fiera Nazionale del Peperone "Presi per la gola" anche ai fornelli con gli showcooking di Edoardo Raspelli

L'edizione numero 76 della **Fiera Nazionale del Peperone di Carmagnola**, in programma da venerdì 29 agosto a domenica 7 settembre, si prepara a essere molto più di un semplice appuntamento gastronomico.

Promossa dal Comune di Carmagnola e organizzata da SGP Grandi Eventi, la kermesse è una celebrazione autentica di uno dei prodotti simbolo del Piemonte, oltre a un crocevia di incontri con figure di spicco del panorama culinario, giornalistico e imprenditoriale italiano. Sarà un'occasione unica per incontrare protagonisti capaci di raccontare il gusto e il valore del territorio da prospettive diverse.

La Fiera si arricchisce quest'anno di ospiti d'eccezione, protagonisti di appuntamenti pensati per ispirare e deliziare il pubblico. Al taglio del nastro parteciperà lo chef **Daniele Persegani**, volto noto della trasmissione Rai1 *È sempre mezzogiorno*, mentre la serata inaugurale sarà condotta da **Nicola Prudente**, in arte Tinto.

Gli showcooking di Edoardo Raspelli

Sabato 30 agosto ore 18 – Massimo Camia e la figlia Elisabetta (Novello, Cuneo)
Domenica 31 agosto ore 18 – Claudio Panebianco (San Marco, Chivasso, Torino) con "Chiàppalo" alias Franco Borca

Il critico gastronomico e volto televisivo **Edoardo Raspelli** guiderà il pubblico alla scoperta di grandi talenti della cucina italiana nella sua rubrica "Gli Chef di Edoardo Raspelli", ospitata al BTM PalaPeperone.

- **Sabato 30 agosto** alle ore 18 sarà protagonista **Massimo Camia**, maestro della cucina legata alle Langhe e patron del ristorante che porta il suo nome a Novello (Cuneo). Con la figlia Elisabetta proporrà uno showcooking con degustazione, dedicato a una ricetta innovativa con il Peperone di Carmagnola come protagonista.
- **Domenica 31 agosto** alle ore 18, Raspelli presenterà **Claudio Panebianco**, chef del ristorante San Marco di Chivasso, che unisce tradizione piemontese e pugliese. Accanto a lui, l'istrionico Franco Borca, detto "Chiàppalo", cucinerà alla lampada un polpo da abbinare al peperone.

Al fianco di Raspelli, la promoter e fotomodella **Priscilla Gatta**, finalista nazionale del concorso *Miss La Più Bella del Mondo* e vincitrice della fascia *Miss Senza Trucco*.

A tavola con Edoardo Raspelli

Novello (Cuneo) – Ristorante Locanda Camia

Un locale elegante e accogliente con giardino, piscina e camere per il soggiorno. Massimo Camia, insieme alla famiglia, offre piatti raffinati come gamberi rossi e calamari in crema di patate, agnolotti al plin, risotto alla barbabietola e animelle ai finferli.
Menu degustazione: 75-85-115 € – Pranzo medio completo: circa 120 € a persona.
Voto cucina: 16/20 – Provato il 26 luglio 2025.

Chivasso (Torino) – Osteria San Marco

In un locale con volte a botte e pochi tavoli ben distanziati, lo chef Claudio Panebianco propone piatti come polpo con peperoni e alici, gnocchetti al nero di seppia, paccheri al ragù di pesce e baccalà in olio cottura.
Menu degustazione: 40 e 45 € – Pranzo medio completo: 75/80 € a persona.
Voto cucina: 14,5/20 – Provato il 29 maggio 2025.

Premi e incontri speciali

Anche quest'anno verrà consegnato il **Premio Peperone d'Oro**, che celebra personalità legate al territorio carmagnolese distintesi a livello nazionale. L'edizione 2025 premierà **Arturo Villone**, pioniere delle radio private e regista di successo.

Il **3 e 4 settembre** torneranno le "Confessioni Laiche" condotte dal giornalista enogastronomico **Paolo Massobrio**, con ospiti di rilievo:

- **3 settembre:** Ambrogio Invernizzi, presidente di Latterie Inalpi S.p.A.
- **4 settembre:** Sergio Miravalle, creatore del *Bagna Cauda Day* e direttore della rivista *Astigiani*.

Verrà assegnato anche il **Premio Bontà** al dott. **Antonio Capaldi**, dirigente del reparto di oncologia dell'ospedale di Carmagnola, per le sue iniziative solidali.

Questa 76ª edizione si conferma come un'esperienza che unisce gusto, cultura e incontri di alto livello, rendendo Carmagnola la capitale del peperone e un punto di riferimento per gli amanti della buona tavola.

15 AGOSTO – POLITICAMENTECORRETTO

Enogastronomia e liquori

RASPELLI- A Carmagnola (Torino) Fiera Nazionale del Peperone da venerdì 29 agosto

Di **giornale** - Agosto 15, 2025 8 0

Advertisement

A Carmagnola (Torino) da venerdì 29 agosto a domenica 7 settembre Fiera Nazionale del Peperone

Advertisement

PRESI PER LA GOLA ANCHE AI FORNELLI

CON GLI SHOWCOOKING DI RASPELLI

L'edizione numero 76 della Fiera Nazionale del Peperone di Carmagnola, in programma da venerdì 29 agosto a domenica 7 settembre , si prepara a essere molto più di un semplice appuntamento gastronomico. Promossa dal Comune di

Carmagnola e organizzata da SGP Grandi Eventi, la kermesse è una celebrazione autentica di uno dei prodotti più iconici del Piemonte, ma anche un crocevia di incontri e dialoghi con figure di spicco del panorama culinario, giornalistico e imprenditoriale italiano. Sarà un'occasione unica per confrontarsi con menti brillanti e palati raffinati, capaci di raccontare il gusto e il valore del territorio da prospettive diverse.

La Fiera del Peperone si arricchisce quest'anno di un parterre di ospiti d'eccezione, protagonisti di appuntamenti pensati per ispirare e deliziare il pubblico. Al taglio inaugurale della Fiera ci sarà lo Chef Daniele Persegani, ospite quotidiano della trasmissione Rai1 "È sempre mezzogiorno", mentre la serata sarà condotta dal noto presentatore e volto televisivo Nicola Prudente, in arte Tinto.

GLI SHOWCOOKING DI EDOARDO RASPELLI:

SABATO 30 AGOSTO ALLE 18: Massimo Camia e la figlia Elisabetta (da Novello, Cuneo) DOMENICA 31 ALLE 18: Claudio Panebianco (del San Marco, di Chivasso, Torino) con Chiàppalo, alias Franco Borca

Il critico gastronomico e volto televisivo Edoardo Raspelli sarà una presenza costante e autorevole, pronto a guidare il pubblico alla scoperta di grandi talenti della cucina italiana. La sua rubrica "Gli Chef di Edoardo Raspelli" promette momenti imperdibili al BTM PalaPeperone.

Sabato 30 agosto alle 18 uno tra gli ospiti più attesi, Massimo Camia, famoso per la sua cucina raffinata e profondamente legata al territorio delle Langhe. Camia, patron del ristorante che porta il suo nome, assieme alla figlia Elisabetta (suo alter ego nel loro ristorante di Novello, Cuneo) offrirà al pubblico un' opportunità esclusiva di assistere a uno showcooking con degustazione, presentando una sua ricetta innovativa che vedrà il Peperone di Carmagnola come protagonista indiscusso. Un'occasione per cogliere i segreti dell'alta cucina direttamente dalle mani di un maestro.

Domenica 31 agosto alle 18 un altro grande nome che sarà presentato da Raspelli è lo chef del San Marco di Chivasso (Torino) Claudio Panebianco. Insieme alla sorella Mariarosa, Claudio porta avanti dal 2015 l'Osteria San Marco a Chivasso, un luogo dove la tradizione culinaria della Puglia e del Piemonte si fondono in un connubio affascinante. Il pubblico avrà l'opportunità di assaporare questo inedito mix di sapori, scoprendo come le radici di due regioni lontane possano incontrarsi armoniosamente in un piatto. Accanto allo chef un celebre, istrionico colorato famoso personaggio, Franco Borca detto " Chiàppalo" che cucinerà alla lampada il polpo da unire al peperone.
Accanto a Raspelli, l'affascinante promoter e fotomodella monzese Priscilla Gatta, fasciata come Miss Senza Trucco, oltre che finalista nazionale del concorso Miss La Più

Bella del Mondo, ideata da Cesare Morgantini, che si concluderà a Lido di Savio (Ravenna) da giovedì 11 settembre a sabato 13.

A TAVOLA CON EDOARDO RASPELLI

NELLE TERRE DEL BAROLO UNA LOCANDA

ELEGANTE TRANQUILLA E GHIOTTA

Novello (Cuneo), località Fornaci 17

MASSIMO CAMÌA RISTORANTE LOCANDA CAMÌA

Tel.0173.56355 342.0515132

info@massimocamia.it

www.massimocamia.it

Chiuso tutto martedì e mercoledì a mezzogiorno
VOTO ALLA CUCINA:16/20

ULTIMA PROVA: 26-7-2025

Quanti anni e quanti ricordi ! La prima volta ne scrissi nel 1994 quando Massimo Camìa, grande chef agli esordi, dalla nativa Dogliani mandava avanti a Barolo quella bomboniera che era La Locanda del Borgo Antico. Poi era arrivato tra i vigneti della Cascina Lo Zoccolaio dove mi aveva fatto gustare i tartufi assieme a Gerard Dèpardieu, immortalati da Bruno Murialdo. Poi, fino a primavera del 2025,nella pianura di Barolo, sopra la cantina di Damilano.
Oggi (con figlia in cucina e moglie e figlio in sala) lo trovate pochi chilometri da Barolo, a Novello, in un angolo silenzioso e tranquillo anche se lungo la strada statale, con davanti un comodo ampio parcheggio, in un'antica cascina meravigliosamente ristrutturata, con giardino e piscina scoperta per l'estate ed una ventina di posti letto per una vacanza di relax e ghiottoneria.
Una decina di giorni di vacanza in agosto e poi eccolo, sabato 30 agosto, appena prima della fine delle ferie, nel centro di Carmagnola (Torino), intervistato da Edoardo Raspelli (con accanto una Miss Senza Trucco, Priscilla Gatta), davanti al suo piatto a base di peperoni per la grande festa ideata da Stefano Pelliciardi per la Fiera della città.

Salette intime ed eleganti, servizio di valore, un menu con l'elenco di fornitori da far girare la testa e farvi venire appetito (Roccaverano di Marconi, Castelmagno Des Martin, Testun Occelli...), pane e grissini casalinghi meravigliosi e poi, dopo il ghiotto pre antipasto, gamberi rossi e calamari in crema di patate, agnolotti al plin, risotto alla barbabietola e champignon, animelle ai finferli, cialda di meringa, dolce alla nocciola Trilobata (questo l'orribile nome per quella che una volta, prima del deposito del marchio da parte della Ferrero, si chiamava Tonda Gentile delle Langhe).

Menu degustazione a 75-85-115 euro e pranzo medio completo di quattro piatti alla carta con un bicchiere di vino, sui 120 euro a testa.

A TAVOLA CON RASPELLI

AD UN PASSO DAL DUOMO DI CHIVASSO

IL GHIOTTO REGNO CHE FU DI CHIÀPPALO

Chivasso (Torino)

SAN MARCO

Via Portis 4, angolo via San Marco

11. 91 72 000 348. 99 31 380

www.osteriasanmarcochivasso.it

osteriasanmarco@gmail.com

Chiuso domenica sera, tutto lunedì e martedì a mezzogiorno VOTO ALLA CUCINA: 14.5/20 PROVATO IL 29-5-2025

Era il regno del più colorato tra i ristoratori italiani. Quell' Antichissima, nel centro di Chivasso, ad un passo dalla bella ampia ed antica piazza su cui incombe il Duomo, la mandava avanti, con grande successo, negli Anni '90, Franco Borca detto "Chiàppalo", estroverso vulcanico personaggio. Il suo emblema era il colore che utilizzava ed utilizza, in grande varietà ed assortimento, per i suoi vestiti ma anche per arredare con tocchi eleganti ed estremamente personali case e palazzi a Torino e non solo.

Oggi, quell'elegante e bel locale dalle calde volte a botte, ha cambiato nome, si chiama San Marco come la via attigua e lo manda avanti lo chef patron, Claudio Panebianco, con l'aiuto in sala di sorella e fratello.

Pochi tavoli ad opportuna distanza gli uni dagli altri, volte a botte piacevolmente e curiosamente "arredate", menu di 4/5 piatti a scelta per ogni servizio.

Ho assaggiato dai miei piatti e da quelli di chi mi accompagnava: polpo spadellato con peperoni ed alici del golfo Cantabrico, dadolata di carne di Razza Bovina Piemontese, gnocchetti al nero di seppia con asparagi e funghi, paccheri di Gragnano con ragù di pesce, casalinghi agnolotti di ossobuco, trancio di dentice pescato, soave gustoso baccalà in olio cottura, millefoglie alla ricotta di pecora (in piemontese "seirass"), cannolo di mandorle sovrastato dai celebri irresistibili nocciolini di Chivasso.

Due menu degustazione di quattro piatti a 40 e 45 euro; pranzo medio completo alla carta con un bicchiere di vino sui 75/80 euro (di cui 3 di coperto).

Anche quest'anno verrà consegnato il premio Peperone d'Oro, nato per celebrare una personalità legata al territorio carmagnolese che si sia particolarmente distinta nel proprio ambito a livello nazionale portando lustro alla città. Quest'anno a riceverlo sarà Arturo Villone, pioniere delle radio private, che ha iniziato la sua brillante carriera giovanissimo su Radio Equipe a Carmagnola, per poi affermarsi come regista di successo per RAI e Mediaset, collaborando con i grandi nomi della televisione italiana.

Le serate di martedì 3 e mercoledì 4 settembre saranno dedicate alle illuminanti "Confessioni Laiche", condotte dal giornalista enogastronomico Paolo Massobrio. Questa iniziativa, che da dieci anni accende i riflettori sul mondo imprenditoriale e il suo rapporto con il territorio, vedrà salire sul palco due figure di spicco. Il 3 settembre, sarà la volta di Ambrogio Invernizzi, presidente di Latterie Inalpi S.p.A. di Moretta (Cuneo). Invernizzi racconterà come una comunicazione efficace sia fondamentale per rafforzare e conservare l' identità territoriale di un'azienda. Il 4 settembre, Massobrio accoglierà il giornalista Sergio Miravalle, noto per essere il brillante creatore del Bagna Cauda Day e direttore della rivista Astigiani. Miravalle condividerà la sua preziosa esperienza su come il racconto e la promozione degli eventi e della cultura locale possano diventare potenti strumenti per la valorizzazione del proprio territorio. Ritorna in questa edizione 2025 anche il Premio Bontà, che la città di Carmagnola e la Fiera Nazionale del Peperone di Carmagnola conferiscono a una realtà del territorio che si sia resa meritevole per le proprie iniziative solidali e di inclusione per i propri progetti in ambito sociale. A riceverlo sarà il dottor Antonio Capaldi, dirigente del reparto di oncologia dell'ospedale di Carmagnola.

Questi e molti altri appuntamenti faranno della 76a Fiera del Peperone di Carmagnola un'esperienza completa e coinvolgente, dove il gusto si sposa con la cultura e il sapere.

Per non perdervi neanche un momento di questa fantastica edizione, visitate il sito

www.fieradelpeperone.it, dove troverete tutte le informazioni utili per raggiungere Carmagnola, vivere al meglio la Fiera e acquistare i biglietti per il Foro Festival.

Anche sui social per tutti gli aggiornamenti:

- Facebook: Fiera Nazionale del Peperone di Carmagnola / Il Foro Festival
- Instagram: @fierapeperone / @ilforofestival

Ufficio Stampa

Alessia Testori

16 AGOSTO – TUTTOMERCATOWEB

Carlo Nesti: "Juve: il segnale lanciato da una invasione di campo"

vedi letture condividi tweet

OGGI ALLE 09:30 LA SCHEDA DI CARLO NESTI
di CARLO NESTI

Questo è il diario dei miei "pensieri", a partire dal giugno 2025, fino ad oggi, in ordine inverso.

Vi ricordo che potete trovarmi nel NESTI Channel.

Su Facebook:

https://www.facebook.com/NestiChannel

E su Youtube:

https://m.youtube.com/user/NestiChannel?sfnsn=scwspwa

16-8-2025

Carlo Nesti: "Juve: il segnale lanciato da una invasione di campo"

Il tifo, si sa, è la "fede laica" del paese. Fa piacere vedere, che almeno una parte dei sostenitori bianconeri (gli abbonamenti sono ancora pochi...) reagisce così, ad un momento difficile. Quando si pensa a 900 milioni di Euro, dopo 9 scudetti, polverizzati in 5 anni, è normale cominciare a stilare l'elenco di errori, ed orrori. Ma non serve a nulla piangere sul latte versato. Occorre concentrarsi sul presente. Intendo dire 11 giocatori competitivi, se non altro in campo nazionale, ma con alle spalle una rosa tutta da inventare, ad appena 10 giorni dall'inizio del campionato. Qualcosa come 12 elementi cedibili, dopo averne venduti solo 3, con un passivo, gravato dai riscatti, di oltre -50 milioni. Un'attesa per Kolo Muani troppo lunga, finalmente a lieto fine, al punto da rendere immobili su altri fronti. E casi di assoluto disadattamento mentale, prima ancora che tecnico, come Vlahovic e Douglas Luiz, curiosamente, proprio gli uomini-gol di ieri. Francamente, non ricordo tanti nodi da sciogliere, in 50 anni, a pochi giorni dal via. In bocca al lupo a Comolli, e ai suoi collaboratori!

11-8-2025

Carlo Nesti: "Perché gli imprenditori piemontesi non comprano il Toro di Cairo?"

Ferrero, Lavazza, De Agostini, Balocco, Zegna, Inalpi, Miroglio, Boglione, e altri. Quante volte i tifosi granata hanno sognato, che un grande imprenditore piemontese acquistasse il Toro! E, visto che non è avvenuto, perché non è avvenuto?

Il timore di mettersi in concorrenza con la Famiglia Agnelli (Fiat, o Stellantis = Juventus) è stata una ragione plausibile, fino a qualche decennio fa. Ma ora John Elkann non ha tempo neppure per la Juve... figurarsi per il Toro... Il motivo, casomai, è anche caratteriale.

Prendete l'imprenditore-medio lombardo. È molto meno ricco di quello piemontese, ma ha un culto della propria immagine nettamente superiore. Volgarmente: spende e spande. Non ha paura di esporsi, e rischiare. Urbano Cairo, allevato da Berlusconi, è un potenziale "lombardo".

L'imprenditore-medio piemontese, al contrario, e penso a quante risorse ci sarebbero nel Cuneese, non ha il culto della propria immagine, è parsimonioso, si nasconde, e non rischia.

Giovanni Ferrero è l'uomo più ricco d'Italia, con un patrimonio di 43,8 miliardi di Euro. Non correrebbe mai il pericolo, acquistando il Toro, di inimicarsi i tifosi/clienti di altre squadre. Molto meglio sponsorizzare i singoli campioni di altri sport, per i quali tifiamo tutti.

L'ultima generazione, in particolare, non ha la passione calcistica delle generazioni precedenti. Esistono attrazioni differenti, dalle applicazioni tecnologiche, alle discipline olimpiche. Di conseguenza, i tifosi "subiscono" la dimensione-Cairo.

Io ritengo, che debba esistere un compromesso fra il realismo economico, e la storia sportiva di un club. Non è romanticismo pretendere, che il calcio sia, comunque, qualcosa di diverso dalla mera gestione di un'azienda. E sapete perché?

Perché il tifoso non sarà mai, completamente, "cliente", come lo sport business imporrebbe. Il tifoso sarà sempre, in una rilevante percentuale, espressione passionale della storia di un club.

Se quel club, anche tanti/troppi anni fa, è stato glorioso, recitando un ruolo importante nella leggenda del pallone, il tifoso pretenderà, ad esempio, che un bilancio non valga più di un piazzamento favorevole in classifica. Così come, altrove, non sarà mai possibile convincere il sostenitore, che un centro commerciale vale quanto uno scudetto.

Se verrà meno, anno dopo anno, questo rapporto sentimentale fra tifoseria e dirigenza, fatalmente, la gente si allontanerà dalla squadra. Da una parte, sarà continuativa la contestazione, e, dall'altra, il sostenitore cesserà di essere "cliente", in termini di presenze allo stadio, e, soprattutto, davanti alla televisione.

Ecco, perché si deve fare molta attenzione, nel volere trasformare il calcio in un prodotto, perché a volte può funzionare, e a volte no, qualora il tifoso si sentisse tradito. È il grave pericolo, che corre, da anni, il Toro di Cairo, sul filo del rasoio.

18 AGOSTO – ALIMENTANDO

Inalpi presenta un'offerta nel concordato del Gruppo Marenchino

18 Agosto 2025 - 09:24 | Categorie: Formaggi, in evidenza | Tag: ambrogio invernizzi, Cisalpino, Gruppo Marenchino, inalpi, Perla di Eugenia Sepertino

Di Angelo Frigerio

Moretta (Cn) – **Inalpi** ha presentato, l'11 luglio 2025, un'offerta irrevocabile, al tribunale di Cuneo, in merito alla procedura di **concordato in continuità del Gruppo Marenchino**. "Vogliamo fornire una mano al territorio, per sanare in parte una situazione complessa", sottolinea **Ambrogio Invernizzi (foto), Ad di Inalpi**. "Per questo la proposta è di rilevare il fatturato, i dipendenti e acquisire i marchi del Gruppo".

La situazione di Marenchino, che vede al suo interno le due società **Cisalpino Spa e Perla di Eugenia Sepertino Snc**, era da tempo problematica. I **bilanci del 2022** recitavano un fatturato di **12 milioni** circa di Cisalpino e di **10 milioni** circa per Perla. In entrambi i casi si registravano perdite significative. Negli anni successivi la situazione si è ulteriormente deteriorata. Soprattutto la **riduzione dell'assortimento con Lidl** ha pesato in maniera significativa. Da qui, un anno fa, il 30 luglio 2024, la **richiesta di composizione negoziale della crisi**.

Inalpi si pone dunque come cavaliere bianco in questa complessa situazione. E lo fa dall'alto di una **crescita esponenziale del fatturato**: "Siamo a +10% rispetto allo scorso anno", conferma Ambrogio Invernizzi. "E credo che supereremo i **320 milioni di euro nel 2025**". L'acquisizione di Marenchino rafforza Inalpi nel segmento delle specialità piemontesi. "L'operazione completa la nostra **offerta nelle Dop Piemontesi**", continua Invernizzi. "Toma, Bra tenero e duro, come pure Raschera rafforzano il portafoglio Inalpi e lo completano".

Di seguito i dettagli dell'operazione come si legge nella **proposta al tribunale di Cuneo**:

"L'Offerente si è impegnato a sottoscrivere un contratto di compravendita avente ad oggetto i Rami Aziendali (il "Contratto di Cessione"), nell'ambito del Procedimento ovvero sotto l'egida di un diverso strumento di regolazione della crisi e dell'insolvenza ed a condizione dell'emissione, da parte del Tribunale di Cuneo, dell'autorizzazione ex art. 22, comma 1, lett. d), CCII. * b. La composizione dei Rami Aziendali I Rami Aziendali sono così composti: a) il Ramo Cisalpino si compone di: • linee di produzione; • giacenze di magazzino; • marchio "Cisalpino"; • contatti in essere con i clienti; • rapporti di lavoro subordinato con i dipendenti, con subentro in tutti i diritti maturati e non goduti (ivi comprese le ferie residue e i permessi maturati); b) il Ramo Perla si compone di: • linee di produzione; • giacenze di magazzino; • marchio "Perla"; • contatti in essere con i clienti; • rapporti di lavoro subordinato con i dipendenti, con subentro in tutti i diritti maturati e non goduti (ivi comprese le ferie residue e i permessi maturati). Restano esclusi dai Rami Aziendali qualsiasi attività, passività e/o rapporto giuridico non espressamente individuato nei punti che precedono. In particolare, senza limitazione alcuna, si intendono esclusi dai Rami Aziendali: • i debiti ed i crediti relativi ai Rami Aziendali; • gli oneri e gli obblighi di natura previdenziale, tributaria assistenziale ed assicurativo, inclusi i debiti inerenti ai rapporti di lavoro sorti prima dell'avvio del Procedimento; • i rapporti giuridici diversi da quelli espressamente previsti ed i processuali derivanti da contenziosi con terzi, comunque connessi ai Rami Aziendali. Si precisa che, ai fini dell'Offerta Vincolante, non rientrano nel perimetro dei Rami Aziendali l'immobile sito in Racconigi (CN), di proprietà esclusiva di Cisalpino, né l'immobile sito in Savigliano (CN)".

Fonte immagine: www.inalpi.it

20 AGOSTO – TUTTOMERCATOWEB

Carlo Nesti: "Il termometro del mercato: Lukaku movimenta la volata"

vedi letture condividi tweet

OGGI ALLE 09:30 LA SCHEDA DI CARLO NESTI
di CARLO NESTI

Questo è il diario dei miei "pensieri", a partire dal giugno 2025, fino ad oggi, in ordine inverso.

Vi ricordo che potete trovarmi nel NESTI Channel.

Su Facebook:

https://www.facebook.com/NestiChannel

E su Youtube:

https://m.youtube.com/user/NestiChannel?sfnsn=scwspwa

20-8-2025

Carlo Nesti: "Il mio termometro del mercato: Lukaku movimenta la volata"

I "più" e i "meno" del mercato, con le squadre in ordine alfabetico, per capire cosa va, e cosa non va. Lo stile è volutamente stringato, per rispettare i tempi ridotti di lettura del Web.

ATALANTA +
L'entrata garantita da Retegui: comprato per 21 milioni, venduto per 68 milioni. Altra maxi-plusvalenza, dopo Romero, Hojlund e Koopmeiners. Esistono le risorse, per puntare su Krstovic, come alternativa di Scamacca.

ATALANTA -
Lookman, con il folle azzeramento dell'Atalanta nel suo profilo Web, se dovesse rimanere, avrebbe Bergamo contro: ingrato. Senza Gasperini, con tutto il rispetto per Iuric, non si parte più da tante certezze, sul piano del gioco: è una scommessa per rimanere in alto.

BOLOGNA +
Italiano, giochista eccellente, ha scelto di rimanere, dove può ulteriormente perfezionare un progetto, dal quale è già scaturita una Coppa Italia. Ha perso Ndoye ma può contare su 8 candidati, per 3 ruoli di esterni-trequartisti, a partire da Orsolini (permanenza essenziale), Bernardeschi, Bowe, e Zortea, appena arrivati.

BOLOGNA -
Sartori ha messo insieme, nella sua carriera, 500 milioni di plusvalenze, ma Immobile serve, avendo già Castro e Dallinga?

FIORENTINA +
I pezzi pregiati, Comuzzo, Dodo e Kean, per il momento, non sono stati ceduti. Fondamentale anche l'apporto di De Gea e Gonsens, uomini-simbolo. Kean ha preferito Firenze all'Arabia: viva la qualità della vita!

FIORENTINA -
Occorre valutare l'integrità fisica del quarantenne Dzeko. Si parte dal peso di 24 anni senza un trofeo, solo sfiorato in Europa. Pioli (importante ritorno) sta motivando la squadra, in tal senso.

INTER +
Anche senza Lookman, la rosa offensiva resta ottima, con Lautaro, Thuram, Bonny ed Esposito.

INTER -
Si è atteso troppo tempo, inseguendo prima Leoni, e poi Lookman. Resta in piedi il problema dello svecchiamento della difesa. Peccato non avere pensato a Coppola, per circa 10 milioni.

JUVENTUS +
La squadra titolare c'è, con 9 giocatori dell'anno scorso, più 2 nuovi acquisti. David, mai sceso sotto i 25 gol, negli ultimi 3 anni, a parametro zero, appare un buon affare. In arrivo Molina, O'Riley e Zegrova.

JUVENTUS -
La rosa, dietro la squadra titolare, è ancora insufficiente. Troppo estenuante la ricerca di Kolo Muani. La necessità di vendere Douglas Luiz e Gonzalez ha superato l'esigenza di cedere Vlahovic.

LAZIO +
Sarri, anche senza potere muoversi sul mercato, ha una rosa tutt'altro che scarsa, da plasmare con il suo gioco assai propositivo.

LAZIO -

A centrocampo, Dele Bashiru non è ancora all'altezza di Guendouzi e Rovella. Ci saranno giocatori molto validi, come Tavares, costretti a cambiare posizione. Da esterno a tutta fascia, a difensore laterale, nel 4-3-3.

MILAN +
Mercato rivoluzionario, con 7 acquisti e 15 cessioni, per ovviare agli sprechi della scorsa stagione. Nonostante questo, il potenziale tecnico è di primordine. Leao centravanti è una piacevole sorpresa.

MILAN -
La qualità non deve compromettere, come nella scorsa stagione, l'equilibrio. È improbabile che possano giocare insieme i play maker Ricci e Modric, per cui diventa preziosa la diga-Fofana. Peccato non vedere subito Leao, infortunato, come centravanti.

NAPOLI +
La squadra era forte, ed ora appare ancora più forte, in vista della Champions League, con Beukema, Gutierrez, De Bruyne (grande affare, a parametro zero), Lang e Lucca.

NAPOLI - Con il senno di poi... ma anche con il senno di prima, era eccessivo privarsi sia di Raspadori, sia di Simeone. Il grave infortunio di Lukaku ha reso ancora più evidente questo possibile errore.

ROMA +
Gasperini può inaugurare un ciclo, con la protezione di Ranieri, ma il popolo giallorosso deve avere pazienza, in caso di scivoloni iniziali. Negli anni 80, i padri degli attuali sostenitori seppero attendere i progressi dell'inedito calcio a zona di Liedholm.

ROMA -
I limiti del fair play economico impediscono affari d'oro, dopo avere speso, sovente male, circa 1 miliardo di Euro in appena 5 anni. In ogni caso, oltre a Wesley, dovrebbero arrivare gli esterni, indispensabili nel gioco di Gasperini.

TORINO +
Decisamente meglio il 4-3-3, rispetto al 4-2-3-1. L'attacco con Ngonge, Simeone (o Zapata, o Adams), e Vlasic, spostato a sinistra, apre discrete prospettive.

TORINO -
La logica di Cairo è sempre la stessa: realizzare molto, in uscita, e spendere poco, in entrata. Lo slogan, quindi, rimane: bi-ilancio sì, ri-lancio no. In questo momento, non si possono ipotecare miglioramenti, rispetto al centroclassifica.

16-8-2025

Carlo Nesti: "Juve: il segnale lanciato da una invasione di campo"

Il tifo, si sa, è la "fede laica" del paese. Fa piacere vedere, che almeno una parte dei sostenitori bianconeri (gli abbonamenti sono ancora pochi...) reagisce così, ad un momento difficile. Quando si pensa a 900 milioni di Euro, dopo 9 scudetti, polverizzati in 5 anni, è normale cominciare a stilare l'elenco di errori, ed orrori. Ma non serve a nulla piangere sul latte versato. Occorre concentrarsi sul presente. Intendo dire 11 giocatori competitivi, se non altro in campo nazionale, ma con alle spalle una rosa tutta da inventare, ad appena 10 giorni dall'inizio del campionato. Qualcosa come 12 elementi cedibili, dopo averne venduti solo 3, con un passivo, gravato dai riscatti, di oltre -50 milioni. Un'attesa per Kolo Muani troppo lunga, finalmente a lieto fine, al punto da rendere immobili su altri fronti. E casi di assoluto disadattamento mentale, prima ancora che tecnico, come Vlahovic e Douglas Luiz, curiosamente, proprio gli uomini-gol

di ieri. Francamente, non ricordo tanti nodi da sciogliere, in 50 anni, a pochi giorni dal via. In bocca al lupo a Comolli, e ai suoi collaboratori!

11-8-2025

Carlo Nesti: "Perché gli imprenditori piemontesi non comprano il Toro di Cairo?"

Ferrero, Lavazza, De Agostini, Balocco, Zegna, Inalpi, Miroglio, Boglione, e altri. Quante volte i tifosi granata hanno sognato, che un grande imprenditore piemontese acquistasse il Toro! E, visto che non è avvenuto, perché non è avvenuto?

Il timore di mettersi in concorrenza con la Famiglia Agnelli (Fiat, o Stellantis = Juventus) è stata una ragione plausibile, fino a qualche decennio fa. Ma ora John Elkann non ha tempo neppure per la Juve... figurarsi per il Toro... Il motivo, casomai, è anche caratteriale.

Prendete l'imprenditore-medio lombardo. È molto meno ricco di quello piemontese, ma ha un culto della propria immagine nettamente superiore. Volgarmente: spende e spande. Non ha paura di esporsi, e rischiare. Urbano Cairo, allevato da Berlusconi, è un potenziale "lombardo".

L'imprenditore-medio piemontese, al contrario, e penso a quante risorse ci sarebbero nel Cuneese, non ha il culto della propria immagine, è parsimonioso, si nasconde, e non rischia.

Giovanni Ferrero è l'uomo più ricco d'Italia, con un patrimonio di 43,8 miliardi di Euro. Non correrebbe mai il pericolo, acquistando il Toro, di inimicarsi i tifosi/clienti di altre squadre. Molto meglio sponsorizzare i singoli campioni di altri sport, per i quali tifiamo tutti.

L'ultima generazione, in particolare, non ha la passione calcistica delle generazioni precedenti. Esistono attrazioni differenti, dalle applicazioni tecnologiche, alle discipline olimpiche. Di conseguenza, i tifosi "subiscono" la dimensione-Cairo.

Io ritengo, che debba esistere un compromesso fra il realismo economico, e la storia sportiva di un club. Non è romanticismo pretendere, che il calcio sia, comunque, qualcosa di diverso dalla mera gestione di un'azienda. E sapete perché?

Perché il tifoso non sarà mai, completamente, "cliente", come lo sport business imporrebbe. Il tifoso sarà sempre, in una rilevante percentuale, espressione passionale della storia di un club.

Se quel club, anche tanti/troppi anni fa, è stato glorioso, recitando un ruolo importante nella leggenda del pallone, il tifoso pretenderà, ad esempio, che un bilancio non valga più di un piazzamento favorevole in classifica. Così come, altrove, non sarà mai possibile convincere il sostenitore, che un centro commerciale vale quanto uno scudetto.

Se verrà meno, anno dopo anno, questo rapporto sentimentale fra tifoseria e dirigenza, fatalmente, la gente si allontanerà dalla squadra. Da una parte, sarà continuativa la contestazione, e, dall'altra, il sostenitore cesserà di essere "cliente", in termini di presenze allo stadio, e, soprattutto, davanti alla televisione.

Ecco, perché si deve fare molta attenzione, nel volere trasformare il calcio in un prodotto, perché a volte può funzionare, e a volte no, qualora il tifoso si sentisse tradito. È il grave pericolo, che corre, da anni, il Toro di Cairo, sul filo del rasoio.

22 AGOSTO – POLITICAMENTECORRETTO

Enogastronomia e liquori

RASPELLI- Carmagnola (Torino) Fiera Nazionale del Peperone da venerdì 29 agosto

Di giornale - Agosto 22, 2025

L'edizione numero 76 della Fiera Nazionale del Peperone di Carmagnola, in programma da venerdì 29 agosto a domenica 7 settembre, si prepara a essere molto più di un semplice appuntamento gastronomico. Promossa dal Comune di Carmagnola e organizzata dalla SGP Grandi Eventi di Stefano Pelliciardi, la kermesse è una celebrazione autentica di uno dei prodotti più iconici del Piemonte, ma anche un crocevia di incontri e dialoghi con figure di spicco del panorama culinario, giornalistico e imprenditoriale italiano. Sarà un'occasione unica per confrontarsi con menti brillanti e palati raffinati, capaci di raccontare il gusto e il valore del territorio da prospettive diverse.

La Fiera del Peperone si arricchisce quest'anno di un parterre di ospiti d'eccezione, protagonisti di appuntamenti pensati per ispirare e deliziare il pubblico. Al taglio inaugurale della Fiera ci sarà lo chef Daniele Persegani, ospite quotidiano della trasmissione Rai1 "È sempre mezzogiorno", mentre la serata sarà condotta dal noto presentatore e volto televisivo Nicola Prudente, in arte Tinto.

GLI SHOWCOOKING DI EDOARDO RASPELLI:

SABATO 30 AGOSTO ALLE 18: Massimo Camia e la figlia Elisabetta (da Novello, Cuneo) DOMENICA 31 ALLE 18: Claudio Panebianco (del San Marco, di Chivasso, Torino) con Chiàppalo, alias Franco Borca

Il critico gastronomico e volto televisivo Edoardo Raspelli sarà una presenza costante e autorevole, pronto a guidare il pubblico alla scoperta di grandi talenti della cucina italiana. La sua rubrica "Gli Chef di Edoardo Raspelli" promette momenti imperdibili al BTM PalaPeperone.

Sabato 30 agosto alle 18 uno tra gli ospiti più attesi, Massimo Camia, famoso per la sua cucina raffinata e profondamente legata al territorio delle Langhe. Camia, patron del ristorante che porta il suo nome, assieme alla figlia Elisabetta (suo alter ego nel loro ristorante di Novello, Cuneo) offrirà al pubblico un' opportunità esclusiva di assistere a uno showcooking con degustazione, presentando una sua ricetta innovativa che vedrà il Peperone di Carmagnola come protagonista indiscusso. Un'occasione per cogliere i segreti dell'alta cucina direttamente dalle mani di un maestro.

Domenica 31 agosto alle 18 un altro grande nome che sarà presentato da Raspelli è lo chef del San Marco di Chivasso (Torino) Claudio Panebianco. Insieme alla sorella Mariarosa, Claudio porta avanti dal 2015 l'Osteria San Marco a Chivasso, un luogo dove la tradizione culinaria della Puglia e del Piemonte si fondono in un connubio affascinante. Il pubblico avrà l'opportunità di assaporare questo inedito mix di sapori, scoprendo come le radici di due regioni lontane possano incontrarsi armoniosamente in un piatto. Accanto allo chef un celebre, istrionico colorato famoso personaggio, Franco Borca detto "Chiàppalo" che cucinerà alla lampada il polpo da unire al peperone.

Accanto a Raspelli, l'affascinante promoter e fotomodella monzese Priscilla Gatta, fasciata come Miss Senza Trucco, oltre che finalista nazionale del concorso Miss La Più Bella del Mondo, ideata da Cesare Morgantini, che si concluderà a Lido di Savio (Ravenna) da giovedì 11 settembre a sabato 13.

A TAVOLA CON EDOARDO RASPELLI

NELLE TERRE DEL BAROLO UNA LOCANDA

ELEGANTE TRANQUILLA E GHIOTTA

Novello (Cuneo), località Fornaci 17

MASSIMO CAMÌA RISTORANTE LOCANDA CAMÌA

Tel.0173.56355 342.0515132

info@massimocamia.it

www.massimocamia.it

Chiuso tutto martedì e mercoledì a mezzogiorno

VOTO ALLA CUCINA:16/20

ULTIMA PROVA: 26-7-2025

Quanti anni e quanti ricordi ! La prima volta ne scrissi nel 1994 quando Massimo Camia, grande chef agli esordi, dalla nativa Dogliani mandava avanti a Barolo quella bomboniera che era La Locanda del Borgo Antico. Poi era arrivato tra i vigneti della Cascina Lo Zoccolaio dove mi aveva fatto gustare i tartufi assieme a Gerard Dèpardieu, immortalati da Bruno Murialdo. Poi, fino a primavera del 2025,nella pianura di Barolo, sopra la cantina di Damilano.

Oggi (con figlia in cucina e moglie e figlio in sala) lo trovate pochi chilometri da Barolo, a Novello, in un angolo silenzioso e tranquillo anche se lungo la strada statale, con davanti un comodo ampio parcheggio, in un'antica cascina meravigliosamente ristrutturata, con giardino e piscina scoperta per l'estate ed una ventina di posti letto per una vacanza di relax e ghiottoneria.

Una decina di giorni di vacanza in agosto e poi eccolo, sabato 30 agosto, appena prima della fine delle ferie, nel centro di Carmagnola (Torino), intervistato da Edoardo Raspelli (con accanto una Miss Senza Trucco, Priscilla Gatta), davanti al suo piatto a base di peperoni per la grande festa ideata da Stefano Pelliciardi per la Fiera della città.

Salette intime ed eleganti, servizio di valore, un menu con l'elenco di fornitori da far girare la testa e farvi venire appetito (Roccaverano di Marconi, Castelmagno Des Martin, Testun Occelli...), pane e grissini casalinghi meravigliosi e poi, dopo il ghiotto pre antipasto, gamberi rossi e calamari in crema di patate, agnolotti al plin, risotto alla barbabietola e champignon, animelle ai finferli, cialda di meringa, dolce alla nocciola Trilobata (questo l'orribile nome per quella che una volta, prima del deposito del marchio da parte della Ferrero, si chiamava Tonda Gentile delle Langhe).

Menu degustazione a 75-85-115 euro e pranzo medio completo di quattro piatti alla carta con un bicchiere di vino, sui 120 euro a testa.

A TAVOLA CON RASPELLI

AD UN PASSO DAL DUOMO DI CHIVASSO

IL GHIOTTO REGNO CHE FU DI CHIÀPPALO

Chivasso (Torino)

SAN MARCO

Via Portis 4, angolo via San Marco

11. 91 72 000 348. 99 31 380

www.osteriasanmarcochivasso.it

osteriasanmarco@gmail.com

Chiuso domenica sera, tutto lunedì e martedì a mezzogiorno VOTO ALLA CUCINA: 14.5/20 PROVATO IL 29-5-2025

Era il regno del più colorato tra i ristoratori italiani. Quell' Antichissima, nel centro di Chivasso, ad un passo dalla bella ampia ed antica piazza su cui incombe il Duomo, la mandava avanti, con grande successo, negli Anni '90, Franco Borca detto "Chiàppalo", estroverso vulcanico personaggio. Il suo emblema era il colore che utilizzava ed utilizza, in grande varietà ed assortimento, per i suoi vestiti ma anche per arredare con tocchi eleganti ed estremamente personali case e palazzi a Torino e non solo.

Oggi, quell'elegante e bel locale dalle calde volte a botte, ha cambiato nome, si chiama San Marco come la via attigua e lo manda avanti lo chef patron, Claudio Panebianco, con l'aiuto in sala di sorella e fratello.

Pochi tavoli ad opportuna distanza gli uni dagli altri, volte a botte piacevolmente e curiosamente "arredate", menu di 4/5 piatti a scelta per ogni servizio.

Ho assaggiato dai miei piatti e da quelli di chi mi accompagnava: polpo spadellato con peperoni ed alici del golfo Cantabrico, dadolata di carne di Razza Bovina Piemontese, gnocchetti al nero di seppia con asparagi e funghi, paccheri di Gragnano con ragù di pesce, casalinghi agnolotti di ossobuco, trancio di dentice pescato, soave gustoso baccalà in olio cottura, millefoglie alla ricotta di pecora (in piemontese "seirass"), cannolo di mandorle sovrastato dai celebri irresistibili nocciolini di Chivasso.

Due menu degustazione di quattro piatti a 40 e 45 euro; pranzo medio completo alla carta con un bicchiere di vino sui 75/80 euro (di cui 3 di coperto).

Anche quest'anno verrà consegnato il premio Peperone d'Oro, nato per celebrare una personalità legata al territorio carmagnolese che si sia particolarmente distinta nel proprio ambito a livello nazionale portando lustro alla città. Quest'anno a riceverlo sarà Arturo Villone, pioniere delle radio private, che ha iniziato la sua brillante carriera giovanissimo su Radio Equipe a Carmagnola, per poi affermarsi come regista di successo per RAI e Mediaset, collaborando con i grandi nomi della televisione italiana.

Le serate di martedì 3 e mercoledì 4 settembre saranno dedicate alle illuminanti "Confessioni Laiche", condotte dal giornalista enogastronomico Paolo Massobrio. Questa iniziativa, che da dieci anni accende i riflettori sul mondo imprenditoriale e il suo rapporto con il territorio, vedrà salire sul palco due figure di spicco. Il 3 settembre, sarà la volta di Ambrogio Invernizzi, presidente di Latterie Inalpi S.p.A. di Moretta (Cuneo). Invernizzi racconterà come una comunicazione efficace sia fondamentale per rafforzare e conservare l' identità territoriale di un'azienda. Il 4 settembre, Massobrio accoglierà il giornalista Sergio Miravalle, noto per essere il brillante creatore del Bagna Cauda Day e direttore della rivista Astigiani. Miravalle condividerà la sua preziosa esperienza su come il racconto e la promozione degli eventi e della cultura locale possano diventare potenti strumenti per la valorizzazione del proprio territorio. Ritorna in questa edizione 2025 anche il Premio Bontà, che la città di Carmagnola e la Fiera Nazionale del Peperone di Carmagnola conferiscono a una realtà del territorio che si sia resa meritevole per le proprie iniziative solidali e di inclusione per i propri progetti in ambito sociale. A riceverlo sarà il dottor Antonio Capaldi, dirigente del reparto di oncologia dell'ospedale di Carmagnola.

Questi e molti altri appuntamenti faranno della 76a Fiera del Peperone di Carmagnola un'esperienza completa e coinvolgente, dove il gusto si sposa con la cultura e il sapere.

Per non perdervi neanche un momento di questa fantastica edizione, visitate il sito www.fieradelpeperone.it, dove troverete tutte le informazioni utili per raggiungere Carmagnola, vivere al meglio la Fiera e acquistare i biglietti per il Foro Festival.

Anche sui social per tutti gli aggiornamenti:

- Facebook: Fiera Nazionale del Peperone di Carmagnola / Il Foro Festival
- Instagram: @fierapeperone / @ilforofestival

22 AGOSTO – TUTTOMERCATOWEB

Carlo Nesti: "Sognando il campionato, con le figurine Panini e "Tutto il calcio""

vedi letture condividi tweet

OGGI ALLE 10:10 LA SCHEDA DI CARLO NESTI
di CARLO NESTI

Questo è il diario dei miei "pensieri", a partire dal giugno 2025, fino ad oggi, in ordine inverso.

Vi ricordo che potete trovarmi nel NESTI Channel.

Su Facebook:

https://www.facebook.com/NestiChannel

E su Youtube:

https://m.youtube.com/user/NestiChannel?sfnsn=scwspwa

usare.

22-8-2025

Carlo Nesti: "Sognando il campionato, con le figurine Panini e "Tutto il calcio"

Anche adesso, se provo a guardare indietro, vedo le mie dita di bambino accarezzare quelle favolose pagine fruscianti, che la colla nesce a far lievitare come una bizzarra fisarmonica.

1961-62, raccolta di figurine Panini: espressioni stralunate stampate sulla carta spessa, improbabili tinte a verniciare le maglie, zigomi di trentenni che sembrano cinquantenni di oggi.

E' il mio approccio visivo con il calcio, il più antico ricordo consapevole di una passione travolgente, destinata a sfidare l'usura del tempo, e a resistere alle burrasche.

L'udito, invece, si accosta allo sport grazie a un altro genere di intermediario, e trova nella sontuosa radio-armadio del salotto la sua tentazione irresistibile.

10 gennaio 1960, data di nascita di "Tutto il calcio minuto per minuto": le voci di Carosio, e poi Martellini, e poi Ameri, e poi Ciotti hanno sostituito il suono di ninne-nanna e carillon.

Finito il rito di "Carosello", noi bambini di allora andiamo tutti a letto, pronti ad allearci con l'immaginazione, se una partita in tivù è troppo tardi per essere seguita con i genitori.

Già a 7 anni, decifrando i boati della folla filtrati attraverso le pareti della mia stanza, ricostruisco la sequenza di gol di Benfica-Real Madrid, finale di Coppa dei Campioni: 5-3.

La sintesi fra i 2 grandi amori che sbocciano, il calcio e l'informazione, arriva sotto forma di registratore a bobine, uno dei mitici "Geloso" regalatomi forse a Natale.

Mi chiudo in bagno, impugno il microfono, e incido radiocronache di incontri virtuali, come i 45 minuti di fila di un avvincente Milan-Modena, che in realtà non si è mai giocato.

D'estate, invece, aspetto le gare di biglie degli amici sulla spiaggia di Alassio, e comincio a parlare senza soste, seguendo Merckx e Gimondi, Adorni e Motta sulle nostre Dolomiti di sabbia.

Inoltre ricorro alle radiotrasmittenti, mi piazzo davanti al televisore, in occasione di avvenimenti agonistici importanti, e fornisco ai coetanei un commento alternativo.

La domenica, allo Stadio Comunale della mia città, il babbo mi porta a vedere la Juventus, e lo zio il Torino, alimentando una febbre per lo sport più forte delle ragioni del tifo.

In famiglia, sino a quel momento, nessuno ha fatto il cronista, ma mio padre commercia macchine da scrivere: evidentemente è proprio destino, prima o dopo, che io le debba usare.

20-8-2025

Carlo Nesti: "Il mio termometro del mercato: Lukaku movimenta la volata"

I "più" e i "meno" del mercato, con le squadre in ordine alfabetico, per capire cosa va, e cosa non va. Lo stile è volutamente stringato, per rispettare i tempi ridotti di lettura del Web.

ATALANTA +

L'entrata garantita da Retegui: comprato per 21 milioni, venduto per 68 milioni. Altra maxi-plusvalenza, dopo Romero, Hojlund e Koopmeiners. Esistono le risorse, per puntare su

Krstovic, come alternativa di Scamacca.

ATALANTA -
Lookman, con il folle azzeramento dell'Atalanta nel suo profilo Web, se dovesse rimanere, avrebbe Bergamo contro: ingrato. Senza Gasperini, con tutto il rispetto per Iuric, non si parte più da tante certezze, sul piano del gioco: è una scommessa per rimanere in alto.

BOLOGNA +
Italiano, giochista eccellente, ha scelto di rimanere, dove può ulteriormente perfezionare un progetto, dal quale è già scaturita una Coppa Italia. Ha perso Ndoye ma può contare su 8 candidati, per 3 ruoli di esterni-trequartisti, a partire da Orsolini (permanenza essenziale), Bernardeschi, Bowe, e Zortea, appena arrivati.

BOLOGNA -
Sartori ha messo insieme, nella sua carriera, 500 milioni di plusvalenze, ma Immobile serve, avendo già Castro e Dallinga?

FIORENTINA +
I pezzi pregiati, Comuzzo, Dodo e Kean, per il momento, non sono stati ceduti. Fondamentale anche l'apporto di De Gea e Gonsens, uomini-simbolo. Kean ha preferito Firenze all'Arabia: viva la qualità della vita!

FIORENTINA -
Occorre valutare l'integrità fisica del quarantenne Dzeko. Si parte dal peso di 24 anni senza un trofeo, solo sfiorato in Europa. Pioli (importante ritorno) sta motivando la squadra, in tal senso.

INTER +
Anche senza Lookman, la rosa offensiva resta ottima, con Lautaro, Thuram, Bonny ed Esposito.

INTER -
Si è atteso troppo tempo, inseguendo prima Leoni, e poi Lookman. Resta in piedi il problema dello svecchiamento della difesa. Peccato non avere pensato a Coppola, per circa 10 milioni.

JUVENTUS +
La squadra titolare c'è, con 9 giocatori dell'anno scorso, più 2 nuovi acquisti. David, mai sceso sotto i 25 gol, negli ultimi 3 anni, a parametro zero, appare un buon affare. In arrivo Molina, O'Riley e Zegrova.

JUVENTUS -
La rosa, dietro la squadra titolare, è ancora insufficiente. Troppo estenuante la ricerca di Kolo Muani. La necessità di vendere Douglas Luiz e Gonzalez ha superato l'esigenza di cedere Vlahovic.

LAZIO +
Sarri, anche senza potere muoversi sul mercato, ha una rosa tutt'altro che scarsa, da plasmare con il suo gioco assai propositivo.

LAZIO -
A centrocampo, Dele Bashiru non è ancora all'altezza di Guendouzi e Rovella. Ci saranno giocatori molto validi, come Tavares, costretti a cambiare posizione. Da esterno a tutta fascia, a difensore laterale, nel 4-3-3.

MILAN +
Mercato rivoluzionario, con 7 acquisti e 15 cessioni, per ovviare agli sprechi della scorsa stagione. Nonostante questo, il potenziale tecnico è di primordine. Leao centravanti è una piacevole sorpresa.

MILAN -
La qualità non deve compromettere, come nella scorsa stagione, l'equilibrio. È improbabile che possano giocare insieme i play maker Ricci e Modric, per cui diventa preziosa la diga-Fofana. Peccato non vedere subito Leao, infortunato, come centravanti.

NAPOLI +
La squadra era forte, ed ora appare ancora più forte, in vista della Champions League, con Beukema, Gutierrez, De Bruyne (grande affare, a parametro zero), Lang e Lucca.

NAPOLI -
Con il senno di poi... ma anche con il senno di prima, era eccessivo privarsi sia di Raspadori, sia di Simeone. Il grave infortunio di Lukaku ha reso ancora più evidente questo possibile errore.

ROMA +
Gasperini può inaugurare un ciclo, con la protezione di Ranieri, ma il popolo giallorosso deve avere pazienza, in caso di scivoloni iniziali. Negli anni 80, i padri degli attuali sostenitori seppero attendere i progressi dell'inedito calcio a zona di Liedholm.

ROMA -
I limiti del fair play economico impediscono affari d'oro, dopo avere speso, sovente male, circa 1 miliardo di Euro in appena 5 anni. In ogni caso, oltre a Wesley, dovrebbero arrivare gli esterni, indispensabili nel gioco di Gasperini.

TORINO +
Decisamente meglio il 4-3-3, rispetto al 4-2-3-1. L'attacco con Ngonge, Simeone (o Zapata, o Adams), e Vlasic, spostato a sinistra, apre discrete prospettive.

TORINO -
La logica di Cairo è sempre la stessa: realizzare molto, in uscita, e spendere poco, in entrata. Lo slogan, quindi, rimane: bi-ilancio sì, ri-lancio no. In questo momento, non si possono ipotecare miglioramenti, rispetto al centroclassifica.

16-8-2025

Carlo Nesti: "Juve: il segnale lanciato da una invasione di campo"

Il tifo, si sa, è la "fede laica" del paese. Fa piacere vedere, che almeno una parte dei sostenitori bianconeri (gli abbonamenti sono ancora pochi...) reagisce così, ad un momento difficile. Quando si pensa a 900 milioni di Euro, dopo 9 scudetti, polverizzati in 5 anni, è normale cominciare a stilare l'elenco di errori, ed orrori. Ma non serve a nulla piangere sul latte versato. Occorre concentrarsi sul presente. Intendo dire 11 giocatori competitivi, se non altro in campo nazionale, ma con alle spalle una rosa tutta da inventare, ad appena 10 giorni dall'inizio del campionato. Qualcosa come 12 elementi cedibili, dopo averne venduti solo 3, con un passivo, gravato dai riscatti, di oltre -50 milioni. Un'attesa per Kolo Muani troppo lunga, finalmente a lieto fine, al punto da rendere immobili su altri fronti. E casi di assoluto disadattamento mentale, prima ancora che tecnico, come Vlahovic e Douglas Luiz, curiosamente, proprio gli uomini-gol di ieri. Francamente, non ricordo tanti nodi da sciogliere, in 50 anni, a pochi giorni dal via. In bocca al lupo a Comolli, e ai suoi collaboratori!

11-8-2025

Carlo Nesti: "Perché gli imprenditori piemontesi non comprano il Toro di Cairo?"

Ferrero, Lavazza, De Agostini, Balocco, Zegna, Inalpi, Miroglio, Boglione, e altri. Quante volte i

tifosi granata hanno sognato, che un grande imprenditore piemontese acquistasse il Toro! E, visto che non è avvenuto, perché non è avvenuto?

Il timore di mettersi in concorrenza con la Famiglia Agnelli (Fiat, o Stellantis = Juventus) è stata una ragione plausibile, fino a qualche decennio fa. Ma ora John Elkann non ha tempo neppure per la Juve... figurarsi per il Toro... Il motivo, casomai, è anche caratteriale.

Prendete l'imprenditore-medio lombardo. È molto meno ricco di quello piemontese, ma ha un culto della propria immagine nettamente superiore. Volgarmente: spende e spande. Non ha paura di esporsi, e rischiare. Urbano Cairo, allevato da Berlusconi, è un potenziale "lombardo".

L'imprenditore-medio piemontese, al contrario, e penso a quante risorse ci sarebbero nel Cuneese, non ha il culto della propria immagine, è parsimonioso, si nasconde, e non rischia.

Giovanni Ferrero è l'uomo più ricco d'Italia, con un patrimonio di 43,8 miliardi di Euro. Non correrebbe mai il pericolo, acquistando il Toro, di inimicarsi i tifosi/clienti di altre squadre. Molto meglio sponsorizzare i singoli campioni di altri sport, per i quali tifiamo tutti.

L'ultima generazione, in particolare, non ha la passione calcistica delle generazioni precedenti. Esistono attrazioni differenti, dalle applicazioni tecnologiche, alle discipline olimpiche. Di conseguenza, i tifosi "subiscono" la dimensione-Cairo.

Io ritengo, che debba esistere un compromesso fra il realismo economico, e la storia sportiva di un club. Non è romanticismo pretendere, che il calcio sia, comunque, qualcosa di diverso dalla mera gestione di un'azienda. E sapete perché?

Perché il tifoso non sarà mai, completamente, "cliente", come lo sport business imporrebbe. Il tifoso sarà sempre, in una rilevante percentuale, espressione passionale della storia di un club.

Se quel club, anche tanti/troppi anni fa, è stato glorioso, recitando un ruolo importante nella leggenda del pallone, il tifoso pretenderà, ad esempio, che un bilancio non valga più di un piazzamento favorevole in classifica. Così come, altrove, non sarà mai possibile convincere il sostenitore, che un centro commerciale vale quanto uno scudetto.

Se verrà meno, anno dopo anno, questo rapporto sentimentale fra tifoseria e dirigenza, fatalmente, la gente si allontanerà dalla squadra. Da una parte, sarà continuativa la contestazione, e, dall'altra, il sostenitore cesserà di essere "cliente", in termini di presenze allo stadio, e, soprattutto, davanti alla televisione.

Ecco, perché si deve fare molta attenzione, nel volere trasformare il calcio in un prodotto, perché a volte può funzionare, e a volte no, qualora il tifoso si sentisse tradito. È il grave pericolo, che corre, da anni, il Toro di Cairo, sul filo del rasoio.

23 AGOSTO – CONSULENTEDELGUSTO

Presi per la gola anche ai fornelli con gli showcooking di Raspelli

sabato 30 alle 18 La Locanda Camia (di Novello, Cuneo) domenica 31 alle 18 il San Marco (di Chivasso, Torino) L'edizione numero 76 della Fiera Nazionale del Peperone di Carmagnola, in programma da venerdì 29 agosto a domenica 7 settembre, si prepara a essere molto più di un semplice appuntamento gastronomico. Promossa dal Comune di Carmagnola e organizzata dalla SGP Grandi Eventi di Stefano Pelliciardi, la kermesse è una celebrazione autentica di uno dei prodotti più iconici del Piemonte, ma anche un crocevia di incontri e dialoghi con figure di spicco del panorama culinario, giornalistico e imprenditoriale italiano. Sarà un'occasione unica per confrontarsi con menti brillanti e palati raffinati, capaci di raccontare il gusto e il valore del territorio da prospettive diverse. La Fiera del Peperone si arricchisce quest'anno di un parterre di ospiti d'eccezione, protagonisti di appuntamenti pensati per ispirare e deliziare il pubblico. Al taglio inaugurale della Fiera ci sarà lo chef Daniele Persegani, ospite quotidiano della trasmissione Rai1 "È sempre mezzogiorno", mentre la serata sarà condotta dal noto presentatore e volto televisivo Nicola Prudente, in arte Tinto. GLI SHOWCOOKING DI EDOARDO RASPELLI: SABATO 30 AGOSTO ALLE 18: Massimo Camia e la figlia Elisabetta (da Novello, Cuneo) DOMENICA 31 ALLE 18: Claudio Panebianco (del San Marco, di Chivasso, Torino) con Chiàppalo, alias Franco Borca Il critico gastronomico e volto televisivo Edoardo Raspelli sarà una presenza costante e autorevole, pronto a guidare il pubblico alla scoperta di grandi talenti della cucina italiana. La sua rubrica "Gli Chef di Edoardo Raspelli" promette momenti imperdibili al BTM PalaPeperone. Sabato 30 agosto alle 18 uno tra gli ospiti più attesi, Massimo Camia, famoso per la sua cucina raffinata e profondamente legata al territorio delle Langhe. Camia, patron del ristorante che porta il suo nome, assieme alla figlia Elisabetta (suo alter ego nel loro ristorante di Novello, Cuneo) offrirà al pubblico un' opportunità esclusiva di assistere a uno showcooking con degustazione, presentando una sua ricetta innovativa che vedrà il Peperone di Carmagnola come protagonista indiscusso. Un'occasione per cogliere i segreti dell'alta cucina direttamente dalle mani di un maestro. Domenica 31 agosto alle 18 un altro grande nome che sarà presentato da Raspelli è lo chef del San Marco di Chivasso (Torino) Claudio Panebianco. Insieme alla sorella Mariarosa, Claudio porta avanti dal 2015 l'Osteria San Marco a Chivasso, un luogo dove la tradizione culinaria della Puglia e del Piemonte si fondono in un connubio affascinante. Il pubblico avrà l'opportunità di assaporare questo inedito mix di sapori, scoprendo come le radici di due regioni lontane possano incontrarsi armoniosamente in un piatto. Accanto allo chef un celebre, istrionico colorato famoso personaggio, Franco Borca detto "Chiàppalo" che cucinerà alla lampada il polpo da unire al peperone. Accanto a Raspelli, l'affascinante promoter e fotomodella monzese Priscilla Gatta, fasciata come Miss Senza Trucco, oltre che finalista nazionale del concorso Miss La Più Bella del Mondo, ideata da Cesare Morgantini, che si concluderà a Lido di Savio (Ravenna) da giovedì 11 settembre a sabato 13. Anche quest'anno verrà consegnato il premio Peperone d'Oro, nato per celebrare una personalità legata al territorio carmagnolese che si sia particolarmente distinta nel proprio ambito a livello nazionale portando lustro alla città. Quest'anno a riceverlo sarà Arturo Villone, pioniere delle radio private, che ha iniziato la sua brillante carriera giovanissimo su Radio Equipe a Carmagnola, per poi affermarsi come regista di successo per RAI e Mediaset, collaborando con i grandi nomi della televisione italiana. Le serate di martedì 3 e mercoledì 4 settembre saranno dedicate alle illuminanti "Confessioni Laiche", condotte dal giornalista enogastronomico Paolo Massobrio. Questa iniziativa, che da dieci anni accende i riflettori sul mondo imprenditoriale e il suo rapporto con il territorio, vedrà salire sul palco due figure di spicco. Il 3 settembre, sarà la volta di Ambrogio Invernizzi, presidente di Latterie

Inalpi S.p.A. di Moretta (Cuneo). Invernizzi racconterà come una comunicazione efficace sia fondamentale per rafforzare e conservare l' identità territoriale di un'azienda. Il 4 settembre, Massobrio accoglierà il giornalista Sergio Miravalle, noto per essere il brillante creatore del Bagna Cauda Day e direttore della rivista Astigiani. Miravalle condividerà la sua preziosa esperienza su come il racconto e la promozione degli eventi e della cultura locale possano diventare potenti strumenti per la valorizzazione del proprio territorio. Ritorna in questa edizione 2025 anche il Premio Bontà, che la città di Carmagnola e la Fiera Nazionale del Peperone di Carmagnola conferiscono a una realtà del territorio che si sia resa meritevole per le proprie iniziative solidali e di inclusione per i propri progetti in ambito sociale. A riceverlo sarà il dottor Antonio Capaldi, dirigente del reparto di oncologia dell'ospedale di Carmagnola. Questi e molti altri appuntamenti faranno della 76a Fiera del Peperone di Carmagnola un'esperienza completa e coinvolgente, dove il gusto si sposa con la cultura e il sapere. Per non perdervi neanche un momento di questa fantastica edizione, visitate il sito www.fieradelpeperone.it, dove troverete tutte le informazioni utili per raggiungere Carmagnola, vivere al meglio la Fiera e acquistare i biglietti per il Foro Festival. Anche sui social per tutti gli aggiornamenti: • Facebook: Fiera Nazionale del Peperone di Carmagnola / Il Foro Festival • Instagram: @fierapeperone / @ilforofestival

[Presi per la gola anche ai fornelli con gli showcooking di Raspelli]

23 AGOSTO – EVENTINEWS

Carmagnola 2025 – Fiera del Peperone tra gusto e tradizione

Dal 29 agosto al 7 settembre Carmagnola celebra il peperone con la sua storica fiera: showcooking, ospiti, cultura e sapori piemontesi d'eccellenza.

Redazione Eventi e News Agosto 23, 2025 - 15:54 0

COMUNICATO STAMPA

Edoardo Raspelli protagonista alla 76ª Fiera Nazionale del Peperone di Carmagnola

Dal 29 agosto al 7 settembre 2025 – showcooking sabato 30 e domenica 31 agosto

Carmagnola (Torino) – La **Fiera Nazionale del Peperone di Carmagnola**, giunta alla sua **76ª edizione**, torna dal **29 agosto al 7 settembre 2025** con un ricco calendario di appuntamenti che uniscono gastronomia, cultura e intrattenimento.

Promossa dal Comune di Carmagnola e organizzata da **SGP Grandi Eventi**, la manifestazione si conferma come una delle kermesse enogastronomiche più attese in Italia. Oltre ad essere vetrina d'eccellenza per il celebre **Peperone di Carmagnola**, la Fiera ospiterà grandi nomi della cucina e della comunicazione.

L'inaugurazione

Il taglio del nastro sarà affidato allo chef televisivo **Daniele Persegani**, mentre la serata inaugurale sarà condotta dal presentatore **Nicola Prudente** (*Tinto*), volto noto di Rai e Radio2.

Gli showcooking di Edoardo Raspelli

Il critico gastronomico e conduttore televisivo **Edoardo Raspelli** porterà in scena al **BTM PalaPeperone** la rubrica *Gli Chef di Edoardo Raspelli*.

- **Sabato 30 agosto – ore 18**: showcooking con **Massimo Camìa** ed **Elisabetta Camìa**, chef e patron della *Locanda Camìa* di Novello (Cuneo). La loro cucina d'autore, legata alle Langhe, esalterà il peperone di Carmagnola con una ricetta innovativa.
- **Domenica 31 agosto – ore 18**: protagonista lo chef **Claudio Panebianco** del ristorante *San Marco* di Chivasso (Torino), che proporrà piatti tra Piemonte e Puglia. Accanto a lui l'istrionico **Franco "Chiàppalo" Borca**, celebre ristoratore e personaggio televisivo.

Ad accompagnare Raspelli ci sarà la modella e promoter monzese **Priscilla Gatta**, finalista nazionale del concorso *Miss La Più Bella del Mondo*.

Premi e appuntamenti speciali

- **Premio Peperone d'Oro**: assegnato ad **Arturo Villone**, pioniere delle radio private e regista di Rai e Mediaset.
- **Confessioni Laiche** (3-4 settembre), condotte da **Paolo Massobrio**, con protagonisti **Ambrogio Invernizzi** (presidente Latterie Inalpi) e **Sergio Miravalle** (giornalista e direttore della rivista *Astigiani*).
- **Premio Bontà 2025**: conferito al dott. **Antonio Capaldi**, dirigente di oncologia dell'Ospedale di Carmagnola, per l'impegno solidale e sociale.

Una fiera tra gusto e cultura

Per dieci giorni Carmagnola si trasformerà in un grande palcoscenico del gusto, con showcooking, incontri, degustazioni, spettacoli e momenti culturali. L'obiettivo è valorizzare il legame tra gastronomia, territorio e solidarietà, celebrando al tempo stesso uno dei prodotti simbolo del Piemonte.

Info e programma completo: www.fieradelpeperone.it ↗
Carmagnola (Torino), dal 29 agosto al 7 settembre 2025

24 AGOSTO – CORRIERE DI TORINO (CORRIERE DELLA SERA)

PASSIONE CIBO

Carmagnola festeggia il suo simbolo

di **Piera Genta**

Dal 29 agosto al 7 settembre Carmagnola celebra il suo simbolo e orgoglio con la 76ª Fiera Nazionale del Peperone. Dieci giorni in cui le strade del centro si trasformano in un mosaico di colori e profumi: bancarelle colme, degustazioni, musica e spettacoli che trascinano grandi e piccoli.

a pagina 8

Dieci giorni per festeggiare il re di Carmagnola

Dal 29 agosto al 7 settembre la città celebra la 76esima Fiera Nazionale del Peperone Bancarelle, degustazioni, musica e spettacoli

A Carmagnola il peperone non è mai stato un semplice contorno. Qui è un protagonista assoluto, arrivato a inizio Novecento grazie all'orticoltore Domenico Ferrero di Borgo Salsasio, che lo portò dal Sud America nelle campagne piemontesi. Da allora si è intrecciato con la vita della città fino a diventarne simbolo e orgoglio, oggi riconosciuto come Prodotto Agroalimentare Tradizionale e tutelato dal suo Consorzio.

Dal 29 agosto al 7 settembre Carmagnola lo celebra con la 76ª Fiera Nazionale del Peperone. Dieci giorni in cui le strade del centro si trasformano in un mosaico di colori e profumi: bancarelle colme, degustazioni, musica e spettacoli che trascinano grandi e piccoli. Novità di quest'anno il nuovo Btm PalaPeperone in piazza Sant'Agostino, una grande tensostruttura trasformata in salotto del gusto. Qui si incontrano chef e produttori pronti a giocare con l'ortaggio simbolo. Si parte il 30 agosto con la presentazione dell'Amaro Alpestre, liquore nato nel 1857 e preparato con 34 erbe officinali, portato in scena dall'enoteca C'è Vino e Vino. Poi toccherà a ospiti attesissimi: lo stellato Massimo Camia, Claudio Panebianco del San Marco di Chivasso, capace di intrecciare Piemonte e Puglia, e Daniele Persegani, volto noto di Rai, che inaugurerà la fiera insieme a Tinto ed Edoardo Raspelli.

La domenica del 31 agosto sarà uno dei momenti più attesi: il Peperone Day porta in piazza la maxi peperonata per mille persone e la scoperta delle Jack Potatoes di Natural Farm, la patata ripiena interpretata in chiave carmagnolese. Sempre domenica, Teo Musso guiderà il pubblico in un viaggio nel mondo Baladin con un racconto fatto di birre, territorio e passione. E, come da tradizione, spazio anche alla Disfida Gastronomica della Peperonata, sfida goliardica tra i ristoratori locali. La Fiera è anche teatro di strada e street art, concerti e folklore. Torna la sfilata di Re Peperone e Bela Povronera, maschere popolari che incarnano lo spirito della città, mentre via Valobra si anima con giochi antichi, fumetti e installazioni. Quest'anno l'impatto visivo sarà ancora più sorprendente: una tastiera musicale fatta di peperoni, la scritta gigante «Carmagnola» interamente composta con i frutti dell'orto, pronta a diventare lo sfondo fotografico più cercato della manifestazione. La fiera sarà anche spazio di riflessione: nelle Confessioni Laiche curate da Paolo Massobrio dialogheranno Ambrogio Invernizzi, presidente Latterie Inalpi, e Sergio Miravalle, ideatore del Bagna Cauda day.

E poi ci sono loro, i cinque peperoni: il Quadrato, dolce e carnoso, ideale crudo o ripieno; il Bragheis, quadrato allungato e versatile; il Tomaticot, tondo come un pomodoro, perfetto per conserve e agrodolce; il Corno di Bue, lungo e affusolato, re delle peperonate e oggi anche presidio Slow Food; e il Trottola, a forma di cuore, che conquista per resa e versatilità. Dietro a questa ricchezza c'è dal 1998 il Consorzio del Peperone di Carmagnola, nato dall'unione dei coltivatori delle province di Torino e Cuneo. Non è un organismo distante, ma una comunità di agricoltori che ha scelto di fissare regole chiare per proteggere la tipicità del loro prodotto. Il disciplinare parla di rispetto: niente concimi chimici, difesa dai parassiti con la sola lotta integrata, coltivazioni limitate a 36 comuni. La raccolta avviene ancora come un tempo, a mano, da giugno a dicembre. Dieci giorni intensi, un'intera città che celebra il suo ortaggio più amato trasformandolo in festa non solo di sapore.

© RIPRODUZIONE RISERVATA

Piera Genta

L'edizione

- Novità di quest'anno il nuovo Btm PalaPeperone in piazza

Sant'Agostino, trasformata in salotto del gusto

● Tra gli ospiti più attesi, Massimo Camia, Claudio Panebianco e Daniele Persegani

● La Fiera è anche teatro di strada e street art, concerti e folklore

Tipologie Dietro alle cinque varietà di peperoni celebrate c'è dal 1998 il Consorzio del Peperone di Carmagnola

25 AGOSTO – CORRIERE DEI TERRITORI

Vivere il territorio attraverso i cibi

La Fiera Nazionale del Peperone di Carmagnola da ormai 76 anni rende omaggio al prodotto che ha reso la città piemontese famosa in tutto il mondo con un ricco e vario programma

L'enogastronomia, le fiere, le sagre richiamano turismo, ormai, è noto. Sul finire dell'estate sono numerosi gli appuntamenti che si propongono come tradizioni consolidate eppure sempre ricchi di novità

Uno di questi è la Fiera Nazionale del Peperone di Carmagnola, l'evento che da ormai 76 anni rende omaggio al prodotto che ha reso la città di Carmagnola famosa in tutto il mondo; si tratta della seconda edizione curata da SGP Grandi Eventi.

La serata inaugurale di venerdì 29 agosto vedrà come ospite d'eccezione sul palco insieme alle autorità cittadine, lo chef **Daniele Persegani**, volto di noti format televisivi culinari.

Confermati il premio Peperone d'Oro a una personalità carmagnolese che si sia particolarmente distinta per impegno e carriera, portando lustro e prestigio alla città, e il Premio Bontà che ogni anno vuole con questo riconoscimento ringraziare una realtà del comparto sociale, solidale, sanitario e del volontariato.

Novità, invece, l'area eventi BTM PalaPeperone, per ospitare nella fascia pomeridiana e preserale appuntamenti live gratuiti dedicati al pubblico, con showcooking, degustazioni, presentazioni letterarie ma anche incontri a tema con importanti ospiti dal mondo food e dell'alta cucina: torna l'apprezzatissimo format Confessioni Laiche condotto dal giornalista, scrittore e critico gastronomico **Paolo Massobrio**, che per l'occasione incontrerà due imprenditori del settore enogastronomico, per raccontare al pubblico presente le loro esperienze e i loro progetti: e cioè **Ambrogio Invernizzi** di Inalpi e **Sergio Miravalle**, fondatore del Bagna Caoda Day.

Altri due appuntamenti molto attesi sono quelli tenuti dal critico gastronomico **Edoardo Raspelli** che ospiterà due chef del territorio invitati a presentare un loro piatto incentrato sull'utilizzo del prodotto protagonista della Fiera. Spazio anche alle realtà locali ed espositrici: alcune aziende presenti infatti presenteranno i loro prodotti legati al peperone, con storytelling e degustazione, per farne conoscere a tutti i mille usi e declinazioni.

Nei fine settimana, le vie e le piazze del centro saranno inoltre animate da spettacoli itineranti, performance artistiche e installazioni pop, come la maxi-scritta Carmagnola alta due metri che verrà realizzata interamente di peperoni, o il peperone sonoro, una creazione che tramite sensori e microfoni permetterà di suonare i peperoni come fossero un vero pianoforte. Immancabile la rassegna Foro Festival che ospiterà grandi artisti dal panorama della cultura e della musica nazionale come lo psichiatra, saggista e divulgatore **Paolo Crepet**, ma anche della serata La Vita a 30 Anni, format musicale che porta in scena tutto il meglio della musica anni '90 e 2000.

Programma completo: www.fieradelpeperone.it.

«La Fiera unisce tradizione e radicamento sul territorio, innovazione e ricerca dal campo alla cucina, coinvolgendo ogni anello della filiera - produttori, chef, personalità dello spettacolo e dei media – in una formula che ha saputo evolvere e crescere senza perdere di vista le proprie origini e raggiungendo pubblici sempre nuovi e più ampi - dichiara l'assessore regionale **Paolo Bongioanni** - Questa è la direzione nella quale il futuro del cibo piemontese deve muoversi. La Regione continuerà a sostenerlo con strumenti innovativi, adeguati ai cambiamenti e ai nuovi scenari che vedono saldarsi sempre più territorio e competitività, cultura materiale e immateriale, enogastronomia e turismo, per una crescita economica dalle ricadute di cui beneficeranno tutti».

• e.b.

25 AGOSTO – TUTTOMERCATOWEB

Carlo Nesti: "È una Signora... robusta: volume + Yildiz""

vedi letture condividi tweet

OGGI ALLE 10:05 LA SCHEDA DI CARLO NESTI
di CARLO NESTI

Questo è il diario delle mie opinioni, cronologicamente, in ordine inverso.

Vi ricordo che potete trovarmi nel NESTI Channel.

Su Facebook:

https://www.facebook.com/NestiChannel

E su Youtube:

https://m.youtube.com/user/NestiChannel?sfnsn=scwspwa

25-8-2025

Carlo Nesti: "È una Signora... robusta: volume + Yildiz"

Signora... robusta, dai connotati significativi, e con una sola stella, che, tuttavia, brilla per 2. Provo ad analizzare, in 6 punti, la vittoria della Juve.

1 - Successo meritatissimo, alla luce del volume di gioco, e cioè 25 tiri, dei quali 8 nello specchio della porta, 2 gol, 1 palo, e il 65% di possesso palla. La squadra ha capito, nel secondo tempo, l'importanza del tiro da fuori area, contro avversari chiusi. Una carta che spesso, rispetto al passato, viene dimenticata dalle formazioni italiane.

2 - David è stato decisivo, e si candida ad essere uno di quegli attaccanti, che scompaiono per 89 minuti, ma che vanno in gol, nel momento della verità (do you remember Trezeguet?). D'altro canto, nel Lille, ha segnato 26, 26 e 25 reti nelle ultime stagioni, e non sono assolutamente pochi.

3 - I trascinatori della squadra sono stati i 2 trequartisti: Yildiz e Conceicao. Yildiz, dopo un primo tempo difficile, ha firmato 2 assist, e soltanto, se sei un campione, riesci a reagire, in quel modo, alle avversità. Conceicao, invece, appare ormai assuefatto, e convinto, al ruolo di trequartista interno, perché nei momenti difficili, attraversati nel primo tempo da Yildiz, è stato lui ad accendere la fiammella dell'inventiva.

4 - Bremer è tornato a giocare in Serie A, dopo qualcosa come 10 mesi, e si è capito subito come la musica sia cambiata, nelle retrovie, con un pilastro di questa efficienza. Alle sue spalle, anche Di Gregorio ha dimostrato di essere, estremamente, affidabile.

5 - Tudor, nel primo tempo, può aver dato l'impressione di essere troppo prudente, con Kalulu sulla destra, a tutta fascia. In realtà, io credo che abbia valutato la potenziale pericolosità dell'esterno sinistro del Parma, Valeri, in realtà, apparso sotto tono. Nella ripresa, opportunamente, l'allenatore ha capito che l'inerzia della gara gli consentiva l'impiego di João Mario, sicuramente più adatto a far salire la squadra.

6 - Che ne sarà di Vlahovic? Questa volta me lo chiedo, con il sorriso sulle labbra. Perché? Perché in precampionato, e in questa giornata d'avvio del torneo, ha confermato di essere un cannoniere, in grado di segnare con regolarità. Ed è quello che gli viene chiesto. Non, certamente, la giocata raffinata. Si dà il caso che di offerte per lui, in questo momento, non ce ne siano. Ha rifiutato gli arabi, non si è abbassato lo stipendio, in modo da incoraggiare le squadre inglesi, e il Milan, che ha rinunciato a Boniface, è orientato su Harder dello Sporting Lisbona. Non mi stupirei proprio, se il serbo rimanesse nella Juventus, con la necessità, ovviamente, di ricucire il suo rapporto con i tifosi.

Chiudo, dicendo che non vorrei essere nei panni di Comolli, nella volata finale del mercato. Questo perché, se da una parte esiste una formazione- tipo collaudata, dall'altra mancano quasi totalmente i rincalzi, indispensabili, con l'allargamento della rosa, per giocare su più fronti.

22-8-2025

Carlo Nesti: "Sognando il campionato, con le figurine Panini e "Tutto il calcio"

Anche adesso, se provo a guardare indietro, vedo le mie dita di bambino accarezzare quelle favolose pagine fruscianti, che la colla riesce a far lievitare come una bizzarra fisarmonica.

1961-62, raccolta di figurine Panini: espressioni stralunate stampate sulla carta spessa, improbabili tinte a verniciare le maglie, zigomi di trentenni che sembrano cinquantenni di oggi.

E' il mio approccio visivo con il calcio, il più antico ricordo consapevole di una passione travolgente, destinata a sfidare l'usura del tempo, e a resistere alle burrasche.

L'udito, invece, si accosta allo sport grazie a un altro genere di intermediario, e trova nella sontuosa radio-armadio del salotto la sua tentazione irresistibile.

10 gennaio 1960, data di nascita di "Tutto il calcio minuto per minuto": le voci di Carosio, e poi Martellini, e poi Ameri, e poi Ciotti hanno sostituito il suono di ninne-nanna e carillon.

Finito il rito di "Carosello", noi bambini di allora andiamo tutti a letto, pronti ad allearci con l'immaginazione, se una partita in tivù è troppo tardi per essere seguita con i genitori.

Già a 7 anni, decifrando i boati della folla filtrati attraverso le pareti della mia stanza, ricostruisco la sequenza di gol di Benfica-Real Madrid, finale di Coppa dei Campioni: 5-3.

La sintesi fra i 2 grandi amori che sbocciano, il calcio e l'informazione, arriva sotto forma di registratore a bobine, uno dei mitici "Geloso" regalatomi forse a Natale.

Mi chiudo in bagno, impugno il microfono, e incido radiocronache di incontri virtuali, come i 45 minuti di fila di un avvincente Milan-Modena, che in realtà non si è mai giocato.

D'estate, invece, aspetto le gare di biglie degli amici sulla spiaggia di Alassio, e comincio a parlare senza soste, seguendo Merckx e Gimondi, Adorni e Motta sulle nostre Dolomiti di sabbia.

Inoltre ricorro alle radiotrasmittenti, mi piazzo davanti al televisore, in occasione di avvenimenti agonistici importanti, e fornisco ai coetanei un commento alternativo.

La domenica, allo Stadio Comunale della mia città, il babbo mi porta a vedere la Juventus, e lo zio il Torino, alimentando una febbre per lo sport più forte delle ragioni del tifo.

In famiglia, sino a quel momento, nessuno ha fatto il cronista, ma mio padre commercia macchine da scrivere: evidentemente è proprio destino, prima o dopo, che io le debba usare.

20-8-2025

Carlo Nesti: "Il mio termometro del mercato: Lukaku movimenta la volata"

I "più" e i "meno" del mercato, con le squadre in ordine alfabetico, per capire cosa va, e cosa non va. Lo stile è volutamente stringato, per rispettare i tempi ridotti di lettura del Web.

ATALANTA +
L'entrata garantita da Retegui: comprato per 21 milioni, venduto per 68 milioni. Altra maxi-plusvalenza, dopo Romero, Hojlund e Koopmeiners. Esistono le risorse, per puntare su Krstovic, come alternativa di Scamacca.

ATALANTA -
Lookman, con il folle azzeramento dell'Atalanta nel suo profilo Web, se dovesse rimanere, avrebbe Bergamo contro: ingrato. Senza Gasperini, con tutto il rispetto per Iuric, non si parte più da tante certezze, sul piano del gioco: è una scommessa per rimanere in alto.

BOLOGNA +
Italiano, giochista eccellente, ha scelto di rimanere, dove può ulteriormente perfezionare un progetto, dal quale è già scaturita una Coppa Italia. Ha perso Ndoye ma può contare su 8 candidati, per 3 ruoli di esterni-trequartisti, a partire da Orsolini (permanenza essenziale),

Bernardeschi, Bowe, e Zortea, appena arrivati.

BOLOGNA -
Sartori ha messo insieme, nella sua carriera, 500 milioni di plusvalenze, ma Immobile serve, avendo già Castro e Dallinga?

FIORENTINA +
I pezzi pregiati, Comuzzo, Dodo e Kean, per il momento, non sono stati ceduti. Fondamentale anche l'apporto di De Gea e Gonsens, uomini-simbolo. Kean ha preferito Firenze all'Arabia: viva la qualità della vita!

FIORENTINA -
Occorre valutare l'integrità fisica del quarantenne Dzeko. Si parte dal peso di 24 anni senza un trofeo, solo sfiorato in Europa. Pioli (importante ritorno) sta motivando la squadra, in tal senso.

INTER +
Anche senza Lookman, la rosa offensiva resta ottima, con Lautaro, Thuram, Bonny ed Esposito.

INTER -
Si è atteso troppo tempo, inseguendo prima Leoni, e poi Lookman. Resta in piedi il problema dello svecchiamento della difesa. Peccato non avere pensato a Coppola, per circa 10 milioni.

JUVENTUS +
La squadra titolare c'è, con 9 giocatori dell'anno scorso, più 2 nuovi acquisti. David, mai sceso sotto i 25 gol, negli ultimi 3 anni, a parametro zero, appare un buon affare. In arrivo Molina, O'Riley e Zegrova.

JUVENTUS -
La rosa, dietro la squadra titolare, è ancora insufficiente. Troppo estenuante la ricerca di Kolo Muani. La necessità di vendere Douglas Luiz e Gonzalez ha superato l'esigenza di cedere Vlahovic.

LAZIO +
Sarri, anche senza potere muoversi sul mercato, ha una rosa tutt'altro che scarsa, da plasmare con il suo gioco assai propositivo.

LAZIO -
A centrocampo, Dele Bashiru non è ancora all'altezza di Guendouzi e Rovella. Ci saranno giocatori molto validi, come Tavares, costretti a cambiare posizione. Da esterno a tutta fascia, a difensore laterale, nel 4-3-3.

MILAN +
Mercato rivoluzionario, con 7 acquisti e 15 cessioni, per ovviare agli sprechi della scorsa stagione. Nonostante questo, il potenziale tecnico è di primordine. Leao centravanti è una piacevole sorpresa.

MILAN -
La qualità non deve compromettere, come nella scorsa stagione, l'equilibrio. È improbabile che possano giocare insieme i play maker Ricci e Modric, per cui diventa preziosa la diga-Fofana. Peccato non vedere subito Leao, infortunato, come centravanti.

NAPOLI +
La squadra era forte, ed ora appare ancora più forte, in vista della Champions League, con Beukema, Gutierrez, De Bruyne (grande affare, a parametro zero), Lang e Lucca.

NAPOLI -

Con il senno di poi... ma anche con il senno di prima, era eccessivo privarsi sia di Raspadori, sia di Simeone. Il grave infortunio di Lukaku ha reso ancora più evidente questo possibile errore.

ROMA +
Gasperini può inaugurare un ciclo, con la protezione di Ranieri, ma il popolo giallorosso deve avere pazienza, in caso di scivoloni iniziali. Negli anni 80, i padri degli attuali sostenitori seppero attendere i progressi dell'inedito calcio a zona di Liedholm.

ROMA -
I limiti del fair play economico impediscono affari d'oro, dopo avere speso, sovente male, circa 1 miliardo di Euro in appena 5 anni. In ogni caso, oltre a Wesley, dovrebbero arrivare gli esterni, indispensabili nel gioco di Gasperini.

TORINO +
Decisamente meglio il 4-3-3, rispetto al 4-2-3-1. L'attacco con Ngonge, Simeone (o Zapata, o Adams), e Vlasic, spostato a sinistra, apre discrete prospettive.

TORINO -
La logica di Cairo è sempre la stessa: realizzare molto, in uscita, e spendere poco, in entrata. Lo slogan, quindi, rimane: bi-ilancio sì, ri-lancio no. In questo momento, non si possono ipotecare miglioramenti, rispetto al centroclassifica.

16-8-2025

Carlo Nesti: "Juve: il segnale lanciato da una invasione di campo"

Il tifo, si sa, è la "fede laica" del paese. Fa piacere vedere, che almeno una parte dei sostenitori bianconeri (gli abbonamenti sono ancora pochi...) reagisce così, ad un momento difficile. Quando si pensa a 900 milioni di Euro, dopo 9 scudetti, polverizzati in 5 anni, è normale cominciare a stilare l'elenco di errori, ed orrori. Ma non serve a nulla piangere sul latte versato. Occorre concentrarsi sul presente. Intendo dire 11 giocatori competitivi, se non altro in campo nazionale, ma con alle spalle una rosa tutta da inventare, ad appena 10 giorni dall'inizio del campionato. Qualcosa come 12 elementi cedibili, dopo averne venduti solo 3, con un passivo, gravato dai riscatti, di oltre -50 milioni. Un'attesa per Kolo Muani troppo lunga, finalmente a lieto fine, al punto da rendere immobili su altri fronti. E casi di assoluto disadattamento mentale, prima ancora che tecnico, come Vlahovic e Douglas Luiz, curiosamente, proprio gli uomini-gol di ieri. Francamente, non ricordo tanti nodi da sciogliere, in 50 anni, a pochi giorni dal via. In bocca al lupo a Comolli, e ai suoi collaboratori!

11-8-2025

Carlo Nesti: "Perché gli imprenditori piemontesi non comprano il Toro di Cairo?"

Ferrero, Lavazza, De Agostini, Balocco, Zegna, Inalpi, Miroglio, Boglione, e altri. Quante volte i

tifosi granata hanno sognato, che un grande imprenditore piemontese acquistasse il Toro! E, visto che non è avvenuto, perché non è avvenuto?

Il timore di mettersi in concorrenza con la Famiglia Agnelli (Fiat, o Stellantis = Juventus) è stata una ragione plausibile, fino a qualche decennio fa. Ma ora John Elkann non ha tempo neppure per la Juve... figurarsi per il Toro... Il motivo, casomai, è anche caratteriale.

Prendete l'imprenditore-medio lombardo. È molto meno ricco di quello piemontese, ma ha un culto della propria immagine nettamente superiore. Volgarmente: spende e spande. Non ha paura di esporsi, e rischiare. Urbano Cairo, allevato da Berlusconi, è un potenziale "lombardo".

L'imprenditore-medio piemontese, al contrario, e penso a quante risorse ci sarebbero nel Cuneese, non ha il culto della propria immagine, è parsimonioso, si nasconde, e non rischia.

Giovanni Ferrero è l'uomo più ricco d'Italia, con un patrimonio di 43,8 miliardi di Euro. Non correrebbe mai il pericolo, acquistando il Toro, di inimicarsi i tifosi/clienti di altre squadre. Molto meglio sponsorizzare i singoli campioni di altri sport, per i quali tifiamo tutti.

L'ultima generazione, in particolare, non ha la passione calcistica delle generazioni precedenti. Esistono attrazioni differenti, dalle applicazioni tecnologiche, alle discipline olimpiche. Di conseguenza, i tifosi "subiscono" la dimensione-Cairo.

Io ritengo, che debba esistere un compromesso fra il realismo economico, e la storia sportiva di un club. Non è romanticismo pretendere, che il calcio sia, comunque, qualcosa di diverso dalla mera gestione di un'azienda. E sapete perché?

Perché il tifoso non sarà mai, completamente, "cliente", come lo sport business imporrebbe. Il tifoso sarà sempre, in una rilevante percentuale, espressione passionale della storia di un club.

Se quel club, anche tanti/troppi anni fa, è stato glorioso, recitando un ruolo importante nella leggenda del pallone, il tifoso pretenderà, ad esempio, che un bilancio non valga più di un piazzamento favorevole in classifica. Così come, altrove, non sarà mai possibile convincere il sostenitore, che un centro commerciale vale quanto uno scudetto.

Se verrà meno, anno dopo anno, questo rapporto sentimentale fra tifoseria e dirigenza, fatalmente, la gente si allontanerà dalla squadra. Da una parte, sarà continuativa la contestazione, e, dall'altra, il sostenitore cesserà di essere "cliente", in termini di presenze allo stadio, e, soprattutto, davanti alla televisione.

Ecco, perché si deve fare molta attenzione, nel volere trasformare il calcio in un prodotto, perché a volte può funzionare, e a volte no, qualora il tifoso si sentisse tradito. È il grave pericolo, che corre, da anni, il Toro di Cairo, sul filo del rasoio.

26 AGOSTO – FOCUS-ONLINE

Carmagnola: nuova edizione della Fiera nazionale del Peperone

26/08/2025

dedicata ad un prodotto agricolo, che quest'anno spegne 76 candeline.

Si tratterà della seconda edizione curata da SGP Grandi Eventi, che, lo scorso anno, si è aggiudicata l'organizzazione triennale.

Il format sarà anche quest'anno arricchito da tante novità, sia per l'offerta commerciale sia per il programma di appuntamenti divulgativi, di intrattenimento e musicali.

La serata inaugurale di venerdì 29 agosto vedrà come ospite d'eccezione sul palco insieme alle autorità cittadine, lo chef Daniele Persegani, volto di noti format televisivi culinari

Sul palco che sarà allestito in Piazza Sant'Agostino, ogni sera ci saranno eventi preserali e serali. Sono confermati il premio *Peperone d'Oro,* assegnaro ad una personalità carmagnolese che si sia particolarmente distinta per impegno e carriera, portando lustro e prestigio alla città, sia il *Premio Bontà*, che, ogni anno, vuole con questo riconoscimento ringraziare una realtà del comparto sociale, solidale, sanitario e del volontariato.

Ogni serata si concluderà con uno spettacolo o un concerto musicale gratuiti per il pubblico della Piazza.

Grande new entry di questa edizione sarà l'area eventi BTM PalaPeperone, che sorgerà sempre in Piazza Sant'Agostino, per ospitare nella fascia pomeridiana e preserale appuntamenti live gratuiti dedicati al pubblico, con showcooking, degustazioni, presentazioni letterarie ma anche incontri a tema con importanti ospiti dal mondo food e dell'alta cucina.

Alcune succulente anticipazioni sugli ospiti che si potranno incontrare al BTM PalaPeperone: torna l'apprezzatissimo format *Confessioni Laiche*, condotto dal giornalista, scrittore e critico gastronomico Paolo Massobrio, che, per l'occasione, incontrerà due imprenditori del settore enogastronomico, per raccontare al pubblico presente le loro esperienze e i loro progetti: Ambrogio Invernizzi di INALPI e Sergio Miravalle, fondatore del Bagna Caoda Day, presenti ognuno in una serata per raccontarsi e rispondere alle domande e curiosità dell'intervistatore Massobrio ma anche del pubblico.

Altri due appuntamenti molto attesi per la loro formula accattivante ed appetitosa sono gli incontri tenuti dal noto volto televisivo e critico gastronomico Edoardo Raspelli, che ospiterà due chef del territorio invitati a presentare un loro piatto incentrato sull'utilizzo del prodotto protagonista della Fiera, naturalmente il **peperone di Carmagnola**. Questi coinvolgenti showcooking saranno occasione per vedere due grandi cuochi all'opera e avere un assaggio delle loro creazioni.

Nel BTM PalaPeperone si darà grande spazio anche alle *realtà locali ed espositrici* in Fiera: alcune aziende presenti, infatti, presenteranno i loro prodotti legati al peperone, con storytelling e degustazione, per far conoscere a tutti i mille usi e declinazioni del meraviglioso prodotto protagonista.

Nel fine settimana, le vie e le piazze del centro saranno, inoltre, animate da spettacoli itineranti, performance artistiche ed installazioni pop, come la maxi-scritta **CARMAGNOLA** alta due metri che verrà realizzata interamente di peperoni, o il peperone sonoro, una creazione originalissima che tramite sensori e microfoni permetterà di suonare i peperoni come fossero un vero pianoforte, per un'esperienza davvero inedita.

Immancabile la rassegna Il Foro Festival, presso il foro boario di Piazza Italia, che ospiterà grandi artisti dal panorama della cultura e della musica nazionale.

Info, programma completo degli eventi, acquisto dei biglietti del Foro Festival: www.fieradelpeperone.it.

26 AGOSTO – GIORNALE DI MONZA

Vivere il territorio attraverso i cibi

La Fiera Nazionale del Peperone di Carmagnola da ormai 76 anni rende omaggio al prodotto che ha reso la città piemontese famosa in tutto il mondo con un ricco e vario programma

L'enogastronomia, le fiere, le sagre richiamano turismo, ormai, è noto. Sul finire dell'estate sono numerosi gli appuntamenti che si propongono come tradizioni consolidate eppure sempre ricchi di novità

Uno di questi è la Fiera Nazionale del Peperone di Carmagnola, l'evento che da ormai 76 anni rende omaggio al prodotto che ha reso la città di Carmagnola famosa in tutto il mondo; si tratta della seconda edizione curata da SGP Grandi Eventi.

La serata inaugurale di venerdì 29 agosto vedrà come ospite d'eccezione sul palco insieme alle autorità cittadine, lo chef **Daniele Persegani**, volto di noti format televisivi culinari.

Confermati il premio Peperone d'Oro a una personalità carmagnolese che si sia particolarmente distinta per impegno e carriera, portando lustro e prestigio alla città, e il Premio Bontà che ogni anno vuole con questo riconoscimento ringraziare una realtà del comparto sociale, solidale, sanitario e del volontariato.

Novità, invece, l'area eventi BTM PalaPeperone, per ospitare nella fascia pomeridiana e preserale appuntamenti live gratuiti dedicati al pubblico, con showcooking, degustazioni, presentazioni letterarie ma anche incontri a tema con importanti ospiti dal mondo food e dell'alta cucina: torna l'apprezzatissimo format Confessioni Laiche condotto dal giornalista, scrittore e critico gastronomico **Paolo Massobrio**, che per l'occasione incontrerà due imprenditori del settore enogastronomico, per raccontare al pubblico presente le loro esperienze e i loro progetti: e cioè **Ambrogio Invernizzi** di Inalpi e **Sergio Miravalle**, fondatore del Bagna Caoda Day.

Altri due appuntamenti molto attesi sono quelli tenuti dal critico gastronomico **Edoardo Raspelli** che ospiterà due chef del territorio invitati a presentare un loro piatto incentrato sull'utilizzo del prodotto protagonista della Fiera. Spazio anche alle realtà locali ed espositrici: alcune aziende presenti infatti presenteranno i loro prodotti legati al peperone, con storytelling e degustazione, per farne conoscere a tutti i mille usi e declinazioni.

Nei fine settimana, le vie e le piazze del centro saranno inoltre animate da spettacoli itineranti, performance artistiche e installazioni pop, come la maxi-scritta Carmagnola alta due metri che verrà realizzata interamente di peperoni, o il peperone sonoro, una creazione che tramite sensori e microfoni permetterà di suonare i peperoni come fossero un vero pianoforte. Immancabile la rassegna Foro Festival che ospiterà grandi artisti dal panorama della cultura e della musica nazionale come lo psichiatra, saggista e divulgatore **Paolo Crepet**, ma anche della serata La Vita a 30 Anni, format musicale che porta in scena tutto il meglio della musica anni '90 e 2000.

Programma completo: www.fieradelpeperone.it.

«La Fiera unisce tradizione e radicamento sul territorio, innovazione e ricerca dal campo alla cucina, coinvolgendo ogni anello della filiera - produttori, chef, personalità dello spettacolo e dei media – in una formula che ha saputo evolvere e crescere senza perdere di vista le proprie origini e raggiungendo pubblici sempre nuovi e più ampi - dichiara l'assessore regionale **Paolo Bongioanni** - Questa è la direzione nella quale il futuro del cibo piemontese deve muoversi. La Regione continuerà a sostenerlo con strumenti innovativi, adeguati ai cambiamenti e ai nuovi scenari che vedono saldarsi sempre più territorio e competitività, cultura materiale e immateriale, enogastronomia e turismo, per una crescita economica dalle ricadute di cui beneficeranno tutti».

• **e.b.**

26 AGOSTO – IERIOGGIDOMANI

E' in arrivo la nuova edizione della Fiera del Peperone di Carmagnola, dal 29 agosto al 7 settembre la più importante manifestazione italiana dedicata ad un prodotto

DI IERIOGGIDOMANI · 26 AGOSTO 2025

Condividi questo articolo

E' ormai ai nastri di partenza la nuova edizione della Fiera Nazionale del Peperone di Carmagnola **(29 agosto – 7 settembre)** , l'evento che da ormai 76 anni rende omaggio al prodotto che ha reso celebre la città.

Si tratterà della seconda edizione curata da **SGP Grandi Event**i, che lo scorso anno si è aggiudicata l'organizzazione triennale. Il format consolidato sarà anche quest'anno arricchito da tante novità, sia per l'offerta commerciale che per il programma di appuntamenti divulgativi, di intrattenimento e musicali.

La serata inaugurale di venerdì 29 agosto vedrà come ospite d'eccezione sul palco insieme alle autorità
cittadine, lo chef **Daniele Persegani**, volto di noti format televisivi culinari come La Prova del Cuoco e È
Sempre Mezzogiorno, in onda su Rai1.
Sul palco allestito in **piazza Sant'Agostino** ogni sera eventi preserali e serali.
Verrà consegnato il premio **Peperone d'Oro** ad **Arturo Villone,** considerato un innovatore mediatico che
ha modernizzato i generi radiofonici, diretto programmi con grandi nomi della comicità e dello spettacolo e
curato format di successo su Rai e Mediaset.
Il **Premio Bontà**, che ogni anno vuole con questo riconoscimento ringraziare una realtà del comparto sociale, solidale, sanitario e del volontariato, sarà conferito al **Reparto di Oncologia dell'Ospedale San Lorenzo,** in segno di gratitudine e riconoscimento per il prezioso lavoro svolto a favore dei pazienti e della comunità. A ritirare il premio sarà il Bruno Osella, direttore generale dell'Asl TO5. Ogni serata si concluderà con uno spettacolo o un concerto musicale gratuiti per il pubblico della Piazza.

Grande new entry di questa edizione sarà l'area eventi **BTM PalaPeperone,** sempre in piazza Sant'Agostino, che ospiterà nella fascia pomeridiana e preserale appuntamenti live gratuiti dedicati al pubblico, con showcooking, degustazioni, presentazioni letterarie ma anche incontri a tema con importanti ospiti dal mondo food e dell'alta cucina.

Alcune anticipazioni sugli ospiti che si potranno incontrare al BTM PalaPeperone: torna l'apprezzatissimo format **Confessioni Laiche** condotto dal giornalista, scrittore e critico gastronomico **Paolo Massobrio**, che per l'occasione incontrerà due imprenditori del settore enogastronomico, per raccontare al pubblico presente le loro esperienze e i loro progetti; si tratta di Ambrogio Invernizzi di Inalpi e di Sergio Miravalle, fondatore del Bagna Caoda Day, presenti ognuno in una serata per raccontarsi e rispondere alle domande e curiosità dell'intervistatore Massobrio ma anche del pubblico.

Altri due appuntamenti molto attesi per la loro formula accattivante ed appetitosa sono gli incontri tenuti dal
noto volto televisivo e critico gastronomico **Edoardo Raspelli,** che ospiterà due chef del territorio invitati a
presentare un loro piatto incentrato sull'utilizzo del prodotto protagonista della Fiera, naturalmente il
peperone di Carmagnola. Questi coinvolgenti **showcooking** saranno occasione per vedere due grandi
cuochi all'opera e avere un assaggio delle loro creazioni.

Nel BTM PalaPeperone si darà grande spazio anche alle **realtà locali** presenti i in Fiera: alcune aziende
infatti presenteranno i loro prodotti legati al peperone, con storytelling e degustazione, per far
conoscere a tutti i mille usi e declinazioni del meraviglioso prodotto protagonista.

Nei fine settimana, le vie e le piazze del centro saranno inoltre animate da **spettacoli itineranti, performance artistiche** ed **installazioni pop,** come la maxi-scritta CARMAGNOLA alta due metri che verrà realizzata interamente di peperoni, o il peperone sonoro, una creazione originalissima che tramite sensori e microfoni permetterà di suonare i peperoni come fossero un vero pianoforte, per un'esperienza davvero inedita.

Immancabile la rassegna **Foro Festival**, presso il foro boario di Piazza Italia, che ospiterà grandi artisti
dal panorama della cultura e della musica nazionale.
Il 29 agosto sono in programma i **Bnkr44,** band protagonista di Sanremo Giovani 2023, sabato 30 agosto
arriverà **Michele Bravi,** vincitore della settima edizione di X Factor Italia e noto per le sue partecipazioni al
Festival di Sanremo, mercoledì 3 settembre sarà la volta di **Morgan**, artista iconico e fuori dagli schemi,
che salirà sul palco del Foro Festival per una serata unica e sorprendente.
Il programma si arricchisce anche di un importante appuntamento culturale e di riflessione con lo psichiatra, saggista e divulgatore **Paolo Crepet**. Martedì 2 settembre porterà in scena "Il reato di pensare", uno spettacolo che affronta il delicato tema della libertà di pensiero in un'epoca dominata da nuovi dogmi, steccati ideologici e algoritmi.
Sabato 6 settembre si esibirà **Antonio Ornano**, uno dei comici più brillanti e apprezzati della scena
italiana.

Per tutte le informazioni su come vivere la Fiera, il programma completo degli eventi e l'acquisto dei
biglietti del Foro Festival: www.fieradelpeperone.it.

26 AGOSTO – ILGIORNALEDELPIEMONTEEDELLALIGURIA

Torna la Fiera Nazionale del Peperone

Dal 29 agosto al 7 settembre torna la Fiera Nazionale del Peperone di Carmagnola, evento che da ormai 76 anni rende omaggio al prodotto che ha reso la città torinese famosa in tutto il mondo. Si tratta della seconda edizione curata da SGP Grandi Eventi, che lo scorso anno si è aggiudicata l´organizzazione triennale. La serata inaugurale di venerdì vedrà come ospite d´eccezione sul palco insieme alle autorità cittadine, lo chef Daniele Persegani, volto di noti format televisivi culinari come La Prova del Cuoco e È sempre Mezzogiorno, in onda su Rai1. Sul palco che verrà allestito in Piazza Sant´Agostino ogni sera eventi preserali e serali. Anche quest´anno verrà consegnato il premio Peperone d´Oro, nato per celebrare una personalità legata al territorio carmagnolese che si sia particolarmente distinta nel proprio ambito a livello nazionale portando lustro alla città. Quest´anno a riceverlo sarà Arturo Villone, pioniere delle radio private che ha iniziato la sua brillante carriera giovanissimo su Radio Equipe a Carmagnola, per poi affermarsi come regista di successo per Rai e Mediaset, collaborando con i grandi nomi della televisione italiana. Il Premio Bontà, che ogni anno vuole con questo riconoscimento ringraziare una realtà del comparto sociale, solidale, sanitario e del volontariato, sarà conferito al Reparto di Oncologia dell´Ospedale San Lorenzo, in segno di gratitudine e riconoscimento per il prezioso lavoro svolto a favore dei pazienti e della comunità. A ritirare il premio sarà Bruno Osella, direttore generale dell´ASL TO5. Ogni serata si concluderà con uno spettacolo o un concerto musicale gratuiti per il pubblico della piazza. Grande new entry di questa edizione sarà l´area eventi BTM PalaPeperone, in Piazza Sant´Agostino, per ospitare nella fascia pomeridiana e preserale appuntamenti live gratuiti dedicati al pubblico, con showcooking, degustazioni, presentazioni letterarie ma anche incontri a tema con importanti ospiti dal mondo food e dell´alta cucina. Torna l´apprezzatissimo format Confessioni Laiche condotto dal giornalista, scrittore e critico gastronomico Paolo Massobrio, che per l´occasione incontrerà due imprenditori del settore enogastronomico, per raccontare al pubblico presente le loro esperienze e i loro progetti: si tratterà di Ambrogio Invernizzi di INALPI e di Sergio Miravalle, fondatore del Bagna Caoda Day, presenti ognuno in una serata per raccontarsi e rispondere alle domande e curiosità dell´intervistatore Massobrio ma anche del pubblico. Altri due appuntamenti molto attesi per la loro formula accattivante ed appetitosa sono gli incontri tenuti dal noto volto televisivo e critico gastronomico Edoardo Raspelli, che ospiterà due chef del territorio invitati a presentare un loro piatto incentrato sull´utilizzo del prodotto protagonista della Fiera, naturalmente il peperone di Carmagnola. Questi coinvolgenti showcooking saranno occasione per vedere due grandi cuochi all´opera e avere un assaggio delle loro creazioni. Nel BTM PalaPeperone si darà grande spazio anche alle realtà locali ed espositrici in Fiera: alcune aziende presenti infatti presenteranno i loro prodotti legati al peperone, con storytelling e degustazione, per far conoscere a tutti i mille usi e declinazioni del meraviglioso prodotto protagonista. Nei fine settimana, le vie e le piazze del centro saranno inoltre animate da spettacoli itineranti, performance artistiche ed installazioni pop, come la maxi-scritta Carmagnola alta due metri che verrà realizzata interamente di peperoni, o il peperone sonoro, una creazione originalissima che tramite sensori e microfoni permetterà di suonare i peperoni come fossero un vero pianoforte, per un´esperienza davvero inedita. Immancabile la rassegna Foro Festival, presso il foro boario di Piazza Italia, che ospiterà grandi artisti dal panorama della cultura e della musica nazionale. Il 29 agosto sono in programma i Bnkr44, band protagonista di Sanremo Giovani 2023, sabato 30 agosto arriverà Michele Bravi, vincitore della settima edizione di X Factor Italia e noto per le sue partecipazioni al Festival di Sanremo, mercoledì 3 settembre sarà la volta di Morgan, artista iconico e fuori dagli schemi, che salirà sul palco del Foro Festival per una serata unica e sorprendente. Il programma si arricchisce anche di un importante appuntamento culturale e di riflessione con lo psichiatra, saggista e divulgatore Paolo Crepet. Martedì 2 settembre porterà in scena "Il reato di pensare", uno spettacolo che affronta il delicato tema della libertà di pensiero in un´epoca dominata da nuovi dogmi, steccati ideologici e algoritmi. Sabato 6 settembre si esibirà Antonio Ornano, uno dei comici più brillanti e apprezzati della scena italiana.

27 AGOSTO – NUOVA GAZZETTA DI SALUZZO

Dall'Inalpi alle Panchine d'artista di Vigone Sarà Ugo Nespolo il protagonista del 2025

VIGONE L'autore della "Panchina d'Artista 2025" che verrà inaugurata a Vigone il prossimo ottobre è Ugo Nespolo, artista di fama internazionale. Come di consueto alla sua opera scultorea sarà abbinata una mostra personale nella chiesa del Gesù.

La nuova panchina si aggiungerà alle 14 precedenti già presenti a Vigone, in piazza Clemente Corte e nelle vicinanze di essa. Si accresce così, con una nuova opera prestigiosa, la straordinaria collezione vigonese che ha visto all'opera, dal 2011 ad oggi, artisti del calibro di Elio Garis, Luisa Valentini, Luigi Mainolfi, Riccardo Cordero, Giuseppe Maraniello, Fabio Viale, Marina Sasso, Nicola Bolla, Enzo Bersezio, Carlo D'Oria, Grazia Toderi e Gilberto Zorio, Jessica Rosalind Carrol, Coco Cano e Nunzio. Come d'abitudine, per ora non si sa né dove sarà collocata la nuova panchina né quali caratteristiche avrà.

Ugo Nespolo per Inalpi

L'associazione "Panchine d'Artista" di Vigone, presieduta da Paolo Pasquetti, ha saputo anche quest'anno coltivare l'ambizioso progetto culturale che promuove l'arte contemporanea. E l'amministrazione comunale, riconoscendo il valore dell'iniziativa, è orgogliosa che un artista del calibro di Nespolo abbia accolto l'invito ad arricchire il museo a cielo aperto del paese, patrimonio di tutti come ha sottolineato il sindaco, Fabio Cerato.

Nespolo era già stato protagonista in pianura con opere dedicate ai 50 anni dell'Inalpi di Moretta di cui ha curato la nuova immagine aziendale.

27 AGOSTO – 24OVEST

EVENTI | 27 agosto 2025, 17:15

A Carmagnola, un parterre di eccellenze per la 76ª Fiera del Peperone

Chef stellati, imprenditori e giornalisti raccontano il gusto e il territorio

La 76ª edizione della **Fiera Nazionale del Peperone di Carmagnola**, in programma dal **29 agosto al 7 settembre 2025**, si prepara a essere molto più di un semplice appuntamento gastronomico. Promossa dal **Comune di Carmagnola** e organizzata da **SGP Grandi Eventi**, la kermesse è una celebrazione autentica di uno dei prodotti più iconici del Piemonte, ma anche un crocevia di incontri e dialoghi con figure di spicco del panorama culinario, giornalistico e imprenditoriale italiano. Sarà un'occasione unica per confrontarsi con menti brillanti e palati raffinati, capaci di raccontare il gusto e il valore del territorio da prospettive diverse.

La Fiera del Peperone si arricchisce quest'anno di un parterre di ospiti d'eccezione, protagonisti di appuntamenti pensati per ispirare e deliziare il pubblico. Al **taglio inaugurale** della Fiera ci sarà lo **Chef Daniele Persegani**, ospite quotidiano della trasmissione **Rai1 "È sempre mezzogiorno"**, mentre la serata sarà condotta dal noto presentatore e

volto televisivo **Nicola Prudente**, in arte **Tinto**.
Il critico gastronomico e volto televisivo **Edoardo Raspelli** sarà una presenza costante e autorevole, pronto a guidare il pubblico alla scoperta di grandi talenti della cucina italiana. La sua rubrica "**Gli Chef di Edoardo Raspelli**" promette momenti imperdibili al **BTM PalaPeperone.** Tra gli ospiti più attesi, **Massimo Camia, chef stellato** noto per la sua cucina raffinata e profondamente legata al territorio delle Langhe. Camia, patron del ristorante che porta il suo nome, offrirà al pubblico un'opportunità esclusiva di assistere a uno **showcooking con degustazione**, presentando una sua ricetta innovativa che vedrà il Peperone di Carmagnola come protagonista indiscusso. Un'occasione per cogliere i segreti dell'alta cucina direttamente dalle mani di un maestro. Un altro grande nome che affiancherà Raspelli è **Mariarosa Panebianco**. Insieme al fratello Claudio, Mariarosa porta avanti dal 2015 l'Osteria San Marco a Chivasso, un luogo dove la tradizione culinaria della Puglia e del Piemonte si fondono in un connubio affascinante. Il pubblico avrà l'opportunità di assaporare questo inedito mix di sapori, scoprendo come le radici di due regioni lontane possano incontrarsi armoniosamente in un piatto.
Anche quest'anno verrà consegnato il premio **Peperone d'Oro,** nato per celebrare una personalità legata al territorio carmagnolese che si sia particolarmente **distinta nel proprio ambito a livello nazionale** portando lustro alla città. Quest'anno a riceverlo sarà **Arturo Villone**, pioniere delle **radio** private,
che ha iniziato la sua brillante carriera giovanissimo su Radio Equipe a Carmagnola, per poi affermarsi come **regista di successo per RAI e Mediaset**, collaborando con i grandi nomi della televisione italiana.

Le serate di **martedì 3 e mercoledì 4 settembre** saranno dedicate alle illuminanti "Confessioni Laiche", condotte dal giornalista enogastronomico **Paolo Massobrio**. Questa iniziativa, che da dieci anni accende i riflettori sul mondo imprenditoriale e il suo rapporto con il territorio, vedrà salire sul palco due figure di spicco. Il **3 settembre**, sarà la volta di **Ambrogio Invernizzi**, presidente di Latterie Inalpi S.p.A. di Moretta (Cuneo). Invernizzi racconterà come una comunicazione efficace sia fondamentale per rafforzare e conservare l'identità territoriale di un'azienda. Il **4 settembre**, Massobrio accoglierà il giornalista **Sergio Miravalle**, noto per essere il brillante creatore del Bagna Cauda Day e direttore della rivista Astigiani. Miravalle condividerà la sua preziosa esperienza su come il racconto e la promozione degli eventi e della cultura locale possano diventare potenti strumenti per la valorizzazione del proprio territorio.
Ritorna in questa edizione 2025 anche il **Premio Bontà,** che la città di Carmagnola e la Fiera Nazionale del Peperone di Carmagnola conferiscono a una realtà del territorio che si sia resa meritevole per le proprie **iniziative solidali e di inclusione** per i propri progetti in ambito sociale. A riceverlo sarà il **dottor Antonio Capaldi,** dirigente del reparto di oncologia dell'ospedale di Carmagnola.
Questi e molti altri appuntamenti faranno della 76° Fiera del Peperone di Carmagnola un'esperienza completa e coinvolgente, dove il gusto si sposa con la cultura e il sapere.
Per non perdervi neanche un momento di questa fantastica edizione, visitate il sito **www.fieradelpeperone.it**, dove troverete tutte le informazioni utili per raggiungere Carmagnola, vivere al meglio la Fiera e acquistare i biglietti per il Foro Festival.
Seguiteci anche sui social per tutti gli aggiornamenti:
Facebook: Fiera Nazionale del Peperone di Carmagnola / Il Foro Festival
Instagram: @fierapeperone / @ilforofestival

C.S.

27 AGOSTO – CHIVASSOGGI

EVENTI | 27 agosto 2025, 17:15

A Carmagnola, un parterre di eccellenze per la 76ª Fiera del Peperone

Chef stellati, imprenditori e giornalisti raccontano il gusto e il territorio

La 76ª edizione della **Fiera Nazionale del Peperone di Carmagnola**, in programma dal **29 agosto al 7 settembre 2025**, si prepara a essere molto più di un semplice appuntamento gastronomico. Promossa dal **Comune di Carmagnola** e organizzata da **SGP Grandi Eventi**, la kermesse è una celebrazione autentica di uno dei prodotti più iconici del Piemonte, ma anche un crocevia di incontri e dialoghi con figure di spicco del panorama culinario, giornalistico e imprenditoriale italiano. Sarà un'occasione unica per confrontarsi con menti brillanti e palati raffinati, capaci di raccontare il gusto e il valore del territorio da prospettive diverse.

La Fiera del Peperone si arricchisce quest'anno di un parterre di ospiti d'eccezione, protagonisti di appuntamenti pensati per ispirare e deliziare il pubblico. Al **taglio inaugurale** della Fiera ci sarà lo **Chef Daniele Persegani**, ospite quotidiano della trasmissione **Rai1 "È sempre mezzogiorno"**, mentre la serata sarà condotta dal noto presentatore e volto televisivo **Nicola Prudente**, in arte **Tinto**.

Il critico gastronomico e volto televisivo **Edoardo Raspelli** sarà una presenza costante e autorevole, pronto a guidare il pubblico alla scoperta di grandi talenti della cucina italiana. La sua rubrica "**Gli Chef di Edoardo**

Raspelli" promette momenti imperdibili al **BTM PalaPeperone.** Tra gli ospiti più attesi, **Massimo Camia, chef stellato** noto per la sua cucina raffinata e profondamente legata al territorio delle Langhe. Camia, patron del ristorante che porta il suo nome, offrirà al pubblico un'opportunità esclusiva di assistere a uno **showcooking con degustazione**, presentando una sua ricetta innovativa che vedrà il Peperone di Carmagnola come protagonista indiscusso. Un'occasione per cogliere i segreti dell'alta cucina direttamente dalle mani di un maestro. Un altro grande nome che affiancherà Raspelli è **Mariarosa Panebianco**. Insieme al fratello Claudio, Mariarosa porta avanti dal 2015 l'Osteria San Marco a Chivasso, un luogo dove la tradizione culinaria della Puglia e del Piemonte si fondono in un connubio affascinante. Il pubblico avrà l'opportunità di assaporare questo inedito mix di sapori, scoprendo come le radici di due regioni lontane possano incontrarsi armoniosamente in un piatto.

Anche quest'anno verrà consegnato il premio **Peperone d'Oro,** nato per celebrare una personalità legata al territorio carmagnolese che si sia particolarmente **distinta nel proprio ambito a livello nazionale** portando lustro alla città. Quest'anno a riceverlo sarà **Arturo Villone**, pioniere delle **radio** private,

che ha iniziato la sua brillante carriera giovanissimo su Radio Equipe a Carmagnola, per poi affermarsi come **regista di successo per RAI e Mediaset**, collaborando con i grandi nomi della televisione italiana.

Le serate di **martedì 3 e mercoledì 4 settembre** saranno dedicate alle illuminanti "Confessioni Laiche", condotte dal giornalista enogastronomico **Paolo Massobrio**. Questa iniziativa, che da dieci anni accende i riflettori sul mondo imprenditoriale e il suo rapporto con il territorio, vedrà salire sul palco due figure di spicco. Il **3 settembre**, sarà la volta di **Ambrogio Invernizzi**, presidente di Latterie Inalpi S.p.A. di Moretta (Cuneo). Invernizzi racconterà come una comunicazione efficace sia fondamentale per rafforzare e conservare l'identità territoriale di un'azienda. Il **4 settembre**, Massobrio accoglierà il giornalista **Sergio Miravalle**, noto per essere il brillante creatore del Bagna Cauda Day e direttore della rivista Astigiani. Miravalle condividerà la sua preziosa esperienza su come il racconto e la promozione degli eventi e della cultura locale possano diventare potenti strumenti per la valorizzazione del proprio territorio.

Ritorna in questa edizione 2025 anche il **Premio Bontà,** che la città di Carmagnola e la Fiera Nazionale del Peperone di Carmagnola conferiscono a una realtà del territorio che si sia resa meritevole per le proprie **iniziative solidali e di inclusione** per i propri progetti in ambito sociale. A riceverlo sarà il **dottor Antonio Capaldi,** dirigente del reparto di oncologia dell'ospedale di Carmagnola.

Questi e molti altri appuntamenti faranno della 76ª Fiera del Peperone di Carmagnola un'esperienza completa e coinvolgente, dove il gusto si sposa con la cultura e il sapere.

Per non perdervi neanche un momento di questa fantastica edizione, visitate il sito **www.fieradelpeperone.it**, dove troverete tutte le informazioni utili per raggiungere Carmagnola, vivere al meglio la Fiera e acquistare i biglietti per il Foro Festival.

Seguiteci anche sui social per tutti gli aggiornamenti:
Facebook: Fiera Nazionale del Peperone di Carmagnola / Il Foro Festival
Instagram: @fierapeperone / @ilforofestival

C.S.

27 AGOSTO – GRUGLIASCO24

EVENTI | 27 agosto 2025, 17:15

A Carmagnola, un parterre di eccellenze per la 76ª Fiera del Peperone

Chef stellati, imprenditori e giornalisti raccontano il gusto e il territorio

La 76ª edizione della **Fiera Nazionale del Peperone di Carmagnola**, in programma dal **29 agosto al 7 settembre 2025**, si prepara a essere molto più di un semplice appuntamento gastronomico. Promossa dal **Comune di Carmagnola** e organizzata da **SGP Grandi Eventi,** la kermesse è una celebrazione autentica di uno dei prodotti più iconici del Piemonte, ma anche un crocevia di incontri e dialoghi con figure di spicco del panorama culinario, giornalistico e imprenditoriale italiano. Sarà un'occasione unica per confrontarsi con menti brillanti e palati raffinati, capaci di raccontare il gusto e il valore del territorio da prospettive diverse.

La Fiera del Peperone si arricchisce quest'anno di un parterre di ospiti d'eccezione, protagonisti di appuntamenti pensati per ispirare e deliziare il pubblico. Al **taglio inaugurale** della Fiera ci sarà lo **Chef Daniele Persegani**, ospite quotidiano della trasmissione **Rai1 "È sempre mezzogiorno",** mentre la serata sarà condotta dal noto presentatore e

volto televisivo **Nicola Prudente**, in arte **Tinto**.
Il critico gastronomico e volto televisivo **Edoardo Raspelli** sarà una presenza costante e autorevole, pronto a guidare il pubblico alla scoperta di grandi talenti della cucina italiana. La sua rubrica "**Gli Chef di Edoardo Raspelli**" promette momenti imperdibili al **BTM PalaPeperone**. Tra gli ospiti più attesi, **Massimo Camia, chef stellato** noto per la sua cucina raffinata e profondamente legata al territorio delle Langhe. Camia, patron del ristorante che porta il suo nome, offrirà al pubblico un'opportunità esclusiva di assistere a uno **showcooking con degustazione**, presentando una sua ricetta innovativa che vedrà il Peperone di Carmagnola come protagonista indiscusso. Un'occasione per cogliere i segreti dell'alta cucina direttamente dalle mani di un maestro. Un altro grande nome che affiancherà Raspelli è **Mariarosa Panebianco**. Insieme al fratello Claudio, Mariarosa porta avanti dal 2015 l'Osteria San Marco a Chivasso, un luogo dove la tradizione culinaria della Puglia e del Piemonte si fondono in un connubio affascinante. Il pubblico avrà l'opportunità di assaporare questo inedito mix di sapori, scoprendo come le radici di due regioni lontane possano incontrarsi armoniosamente in un piatto.
Anche quest'anno verrà consegnato il premio **Peperone d'Oro,** nato per celebrare una personalità legata al territorio carmagnolese che si sia particolarmente **distinta nel proprio ambito a livello nazionale** portando lustro alla città. Quest'anno a riceverlo sarà **Arturo Villone**, pioniere delle **radio** private,
che ha iniziato la sua brillante carriera giovanissimo su Radio Equipe a Carmagnola, per poi affermarsi come **regista di successo per RAI e Mediaset**, collaborando con i grandi nomi della televisione italiana.
Le serate di **martedì 3 e mercoledì 4 settembre** saranno dedicate alle illuminanti "Confessioni Laiche", condotte dal giornalista enogastronomico **Paolo Massobrio**. Questa iniziativa, che da dieci anni accende i riflettori sul mondo imprenditoriale e il suo rapporto con il territorio, vedrà salire sul palco due figure di spicco. Il **3 settembre**, sarà la volta di **Ambrogio Invernizzi**, presidente di Latterie Inalpi S.p.A. di Moretta (Cuneo). Invernizzi racconterà come una comunicazione efficace sia fondamentale per rafforzare e conservare l'identità territoriale di un'azienda. Il **4 settembre**, Massobrio accoglierà il giornalista **Sergio Miravalle**, noto per essere il brillante creatore del Bagna Cauda Day e direttore della rivista Astigiani. Miravalle condividerà la sua preziosa esperienza su come il racconto e la promozione degli eventi e della cultura locale possano diventare potenti strumenti per la valorizzazione del proprio territorio.
Ritorna in questa edizione 2025 anche il **Premio Bontà,** che la città di Carmagnola e la Fiera Nazionale del Peperone di Carmagnola conferiscono a una realtà del territorio che si sia resa meritevole per le proprie **iniziative solidali e di inclusione** per i propri progetti in ambito sociale. A riceverlo sarà il **dottor Antonio Capaldi,** dirigente del reparto di oncologia dell'ospedale di Carmagnola.
Questi e molti altri appuntamenti faranno della 76ª Fiera del Peperone di Carmagnola un'esperienza completa e coinvolgente, dove il gusto si sposa con la cultura e il sapere.
Per non perdervi neanche un momento di questa fantastica edizione, visitate il sito **www.fieradelpeperone.it**, dove troverete tutte le informazioni utili per raggiungere Carmagnola, vivere al meglio la Fiera e acquistare i biglietti per il Foro Festival.

Seguiteci anche sui social per tutti gli aggiornamenti:
Facebook: Fiera Nazionale del Peperone di Carmagnola / Il Foro Festival
Instagram: @fierapeperone / @ilforofestival

C.S.

27 AGOSTO – LAVOCEDIALBA

EVENTI | 27 agosto 2025, 17:15

A Carmagnola, un parterre di eccellenze per la 76ª Fiera del Peperone

Chef stellati, imprenditori e giornalisti raccontano il gusto e il territorio

La 76ª edizione della **Fiera Nazionale del Peperone di Carmagnola**, in programma dal **29 agosto al 7 settembre 2025**, si prepara a essere molto più di un semplice appuntamento gastronomico. Promossa dal **Comune di Carmagnola** e organizzata da **SGP Grandi Eventi**, la kermesse è una celebrazione autentica di uno dei prodotti più iconici del Piemonte, ma anche un crocevia di incontri e dialoghi con figure di spicco del panorama culinario, giornalistico e imprenditoriale italiano. Sarà un'occasione unica per confrontarsi con menti brillanti e palati raffinati, capaci di raccontare il gusto e il valore del territorio da prospettive diverse.

La Fiera del Peperone si arricchisce quest'anno di un parterre di ospiti d'eccezione, protagonisti di appuntamenti pensati per ispirare e deliziare il pubblico. Al **taglio inaugurale** della Fiera ci sarà lo **Chef Daniele**

Persegani, ospite quotidiano della trasmissione **Rai1 "È sempre mezzogiorno"**, mentre la serata sarà condotta dal noto presentatore e volto televisivo **Nicola Prudente**, in arte **Tinto**.

Il critico gastronomico e volto televisivo **Edoardo Raspelli** sarà una presenza costante e autorevole, pronto a guidare il pubblico alla scoperta di grandi talenti della cucina italiana. La sua rubrica "**Gli Chef di Edoardo Raspelli**" promette momenti imperdibili al **BTM PalaPeperone**. Tra gli ospiti più attesi, **Massimo Camia, chef stellato** noto per la sua cucina raffinata e profondamente legata al territorio delle Langhe. Camia, patron del ristorante che porta il suo nome, offrirà al pubblico un'opportunità esclusiva di assistere a uno **showcooking con degustazione**, presentando una sua ricetta innovativa che vedrà il Peperone di Carmagnola come protagonista indiscusso. Un'occasione per cogliere i segreti dell'alta cucina direttamente dalle mani di un maestro. Un altro grande nome che affiancherà Raspelli è **Mariarosa Panebianco**. Insieme al fratello Claudio, Mariarosa porta avanti dal 2015 l'Osteria San Marco a Chivasso, un luogo dove la tradizione culinaria della Puglia e del Piemonte si fondono in un connubio affascinante. Il pubblico avrà l'opportunità di assaporare questo inedito mix di sapori, scoprendo come le radici di due regioni lontane possano incontrarsi armoniosamente in un piatto.

Anche quest'anno verrà consegnato il premio **Peperone d'Oro**, nato per celebrare una personalità legata al territorio carmagnolese che si sia particolarmente **distinta nel proprio ambito a livello nazionale** portando lustro alla città. Quest'anno a riceverlo sarà **Arturo Villone**, pioniere delle **radio** private,

che ha iniziato la sua brillante carriera giovanissimo su Radio Equipe a Carmagnola, per poi affermarsi come **regista di successo per RAI e Mediaset**, collaborando con i grandi nomi della televisione italiana.

Le serate di **martedì 3 e mercoledì 4 settembre** saranno dedicate alle illuminanti "Confessioni Laiche", condotte dal giornalista enogastronomico **Paolo Massobrio**. Questa iniziativa, che da dieci anni accende i riflettori sul mondo imprenditoriale e il suo rapporto con il territorio, vedrà salire sul palco due figure di spicco. Il **3 settembre**, sarà la volta di **Ambrogio Invernizzi**, presidente di Latterie Inalpi S.p.A. di Moretta (Cuneo). Invernizzi racconterà come una comunicazione efficace sia fondamentale per rafforzare e conservare l'identità territoriale di un'azienda. Il **4 settembre**, Massobrio accoglierà il giornalista **Sergio Miravalle**, noto per essere il brillante creatore del Bagna Cauda Day e direttore della rivista Astigiani. Miravalle condividerà la sua preziosa esperienza su come il racconto e la promozione degli eventi e della cultura locale possano diventare potenti strumenti per la valorizzazione del proprio territorio. Ritorna in questa edizione 2025 anche il **Premio Bontà**, che la città di Carmagnola e la Fiera Nazionale del Peperone di Carmagnola conferiscono a una realtà del territorio che si sia resa meritevole per le proprie **iniziative solidali e di inclusione** per i propri progetti in ambito sociale. A riceverlo sarà il **dottor Antonio Capaldi**, dirigente del reparto di oncologia dell'ospedale di Carmagnola.

Questi e molti altri appuntamenti faranno della 76ª Fiera del Peperone di Carmagnola un'esperienza completa e coinvolgente, dove il gusto si sposa con la cultura e il sapere.

Per non perdervi neanche un momento di questa fantastica edizione, visitate il sito **www.fieradelpeperone.it**, dove troverete tutte le informazioni utili per raggiungere Carmagnola, vivere al meglio la Fiera e acquistare i biglietti per il Foro Festival.

Seguiteci anche sui social per tutti gli aggiornamenti:

Facebook: Fiera Nazionale del Peperone di Carmagnola / Il Foro Festival

Instagram: @fierapeperone / @ilforofestival

C.S.

27 AGOSTO – LAVOCEDIASTI

EVENTI | 27 agosto 2025, 17:15

A Carmagnola, un parterre di eccellenze per la 76ª Fiera del Peperone

Chef stellati, imprenditori e giornalisti raccontano il gusto e il territorio

La 76ª edizione della **Fiera Nazionale del Peperone di Carmagnola**, in programma dal **29 agosto al 7 settembre 2025**, si prepara a essere molto più di un semplice appuntamento gastronomico. Promossa dal **Comune di Carmagnola** e organizzata da **SGP Grandi Eventi**, la kermesse è una celebrazione autentica di uno dei prodotti più iconici del Piemonte, ma anche un crocevia di incontri e dialoghi con figure di spicco del panorama culinario, giornalistico e imprenditoriale italiano. Sarà un'occasione unica per confrontarsi con menti brillanti e palati raffinati, capaci di raccontare il gusto e il valore del territorio da prospettive diverse.

La Fiera del Peperone si arricchisce quest'anno di un parterre di ospiti d'eccezione, protagonisti di appuntamenti pensati per ispirare e deliziare il pubblico. Al **taglio inaugurale** della Fiera ci sarà lo **Chef Daniele Persegani**, ospite quotidiano della trasmissione **Rai1 "È sempre mezzogiorno"**, mentre la serata sarà condotta dal noto presentatore e volto televisivo **Nicola Prudente**, in arte **Tinto**.

Il critico gastronomico e volto televisivo **Edoardo Raspelli** sarà una

presenza costante e autorevole, pronto a guidare il pubblico alla scoperta di grandi talenti della cucina italiana. La sua rubrica "**Gli Chef di Edoardo Raspelli**" promette momenti imperdibili al **BTM PalaPeperone.** Tra gli ospiti più attesi, **Massimo Camia, chef stellato** noto per la sua cucina raffinata e profondamente legata al territorio delle Langhe. Camia, patron del ristorante che porta il suo nome, offrirà al pubblico un'opportunità esclusiva di assistere a uno **showcooking con degustazione**, presentando una sua ricetta innovativa che vedrà il Peperone di Carmagnola come protagonista indiscusso. Un'occasione per cogliere i segreti dell'alta cucina direttamente dalle mani di un maestro. Un altro grande nome che affiancherà Raspelli è **Mariarosa Panebianco**. Insieme al fratello Claudio, Mariarosa porta avanti dal 2015 l'Osteria San Marco a Chivasso, un luogo dove la tradizione culinaria della Puglia e del Piemonte si fondono in un connubio affascinante. Il pubblico avrà l'opportunità di assaporare questo inedito mix di sapori, scoprendo come le radici di due regioni lontane possano incontrarsi armoniosamente in un piatto.

Anche quest'anno verrà consegnato il premio **Peperone d'Oro,** nato per celebrare una personalità legata al territorio carmagnolese che si sia particolarmente **distinta nel proprio ambito a livello nazionale** portando lustro alla città. Quest'anno a riceverlo sarà **Arturo Villone**, pioniere delle **radio** private,
che ha iniziato la sua brillante carriera giovanissimo su Radio Equipe a Carmagnola, per poi affermarsi come **regista di successo per RAI e Mediaset**, collaborando con i grandi nomi della televisione italiana.

Le serate di **martedì 3 e mercoledì 4 settembre** saranno dedicate alle illuminanti "Confessioni Laiche", condotte dal giornalista enogastronomico **Paolo Massobrio**. Questa iniziativa, che da dieci anni accende i riflettori sul mondo imprenditoriale e il suo rapporto con il territorio, vedrà salire sul palco due figure di spicco. Il **3 settembre**, sarà la volta di **Ambrogio Invernizzi**, presidente di Latterie Inalpi S.p.A. di Moretta (Cuneo). Invernizzi racconterà come una comunicazione efficace sia fondamentale per rafforzare e conservare l'identità territoriale di un'azienda. Il **4 settembre**, Massobrio accoglierà il giornalista **Sergio Miravalle**, noto per essere il brillante creatore del Bagna Cauda Day e direttore della rivista Astigiani. Miravalle condividerà la sua preziosa esperienza su come il racconto e la promozione degli eventi e della cultura locale possano diventare potenti strumenti per la valorizzazione del proprio territorio.
Ritorna in questa edizione 2025 anche il **Premio Bontà,** che la città di Carmagnola e la Fiera Nazionale del Peperone di Carmagnola conferiscono a una realtà del territorio che si sia resa meritevole per le proprie **iniziative solidali e di inclusione** per i propri progetti in ambito sociale. A riceverlo sarà il **dottor Antonio Capaldi,** dirigente del reparto di oncologia dell'ospedale di Carmagnola.
Questi e molti altri appuntamenti faranno della 76ª Fiera del Peperone di Carmagnola un'esperienza completa e coinvolgente, dove il gusto si sposa con la cultura e il sapere.
Per non perdervi neanche un momento di questa fantastica edizione, visitate il sito **www.fieradelpeperone.it**, dove troverete tutte le informazioni utili per raggiungere Carmagnola, vivere al meglio la Fiera e acquistare i biglietti per il Foro Festival.
Seguiteci anche sui social per tutti gli aggiornamenti:
Facebook: Fiera Nazionale del Peperone di Carmagnola / Il Foro Festival
Instagram: @fierapeperone / @ilforofestival

C.S.

27 AGOSTO – MONTECARLONEWS

EVENTI | 27 agosto 2025, 17:15

A Carmagnola, un parterre di eccellenze per la 76ª Fiera del Peperone

Chef stellati, imprenditori e giornalisti raccontano il gusto e il territorio

La 76ª edizione della **Fiera Nazionale del Peperone di Carmagnola**, in programma dal **29 agosto al 7 settembre 2025**, si prepara a essere molto più di un semplice appuntamento gastronomico. Promossa dal **Comune di Carmagnola** e organizzata da **SGP Grandi Eventi**, la kermesse è una celebrazione autentica di uno dei prodotti più iconici del Piemonte, ma anche un crocevia di incontri e dialoghi con figure di spicco del panorama culinario, giornalistico e imprenditoriale italiano. Sarà un'occasione unica per confrontarsi con menti brillanti e palati raffinati, capaci di raccontare il gusto e il valore del territorio da prospettive diverse.

La Fiera del Peperone si arricchisce quest'anno di un parterre di ospiti d'eccezione, protagonisti di appuntamenti pensati per ispirare e deliziare il pubblico. Al **taglio inaugurale** della Fiera ci sarà lo **Chef Daniele Persegani**, ospite quotidiano della trasmissione **Rai1 "È sempre mezzogiorno"**, mentre la serata sarà condotta dal noto presentatore e volto televisivo **Nicola Prudente**, in arte **Tinto**.

Il critico gastronomico e volto televisivo **Edoardo Raspelli** sarà una presenza costante e autorevole, pronto a guidare il pubblico alla scoperta di grandi talenti della cucina italiana. La sua rubrica "**Gli Chef di Edoardo Raspelli**" promette momenti imperdibili al **BTM PalaPeperone**. Tra gli ospiti più attesi, **Massimo Camia, chef stellato** noto per la sua cucina raffinata e profondamente legata al territorio delle Langhe. Camia, patron del ristorante che porta il suo nome, offrirà al pubblico un'opportunità esclusiva di assistere a uno **showcooking con degustazione**, presentando una sua ricetta innovativa che vedrà il Peperone di Carmagnola come protagonista indiscusso. Un'occasione per cogliere i segreti dell'alta cucina direttamente dalle mani di un maestro. Un altro grande nome che affiancherà Raspelli è **Mariarosa Panebianco**. Insieme al fratello Claudio, Mariarosa porta avanti dal 2015 l'Osteria San Marco a Chivasso, un luogo dove la tradizione culinaria della Puglia e del Piemonte si fondono in un connubio affascinante. Il pubblico avrà l'opportunità di assaporare questo inedito mix di sapori, scoprendo come le radici di due regioni lontane possano incontrarsi

armoniosamente in un piatto.

Anche quest'anno verrà consegnato il premio **Peperone d'Oro,** nato per celebrare una personalità legata al territorio carmagnolese che si sia particolarmente **distinta nel proprio ambito a livello nazionale** portando lustro alla città. Quest'anno a riceverlo sarà **Arturo Villone**, pioniere delle **radio** private,

che ha iniziato la sua brillante carriera giovanissimo su Radio Equipe a Carmagnola, per poi affermarsi come **regista di successo per RAI e Mediaset**, collaborando con i grandi nomi della televisione italiana.

Le serate di **martedì 3 e mercoledì 4 settembre** saranno dedicate alle illuminanti "Confessioni Laiche", condotte dal giornalista enogastronomico **Paolo Massobrio**. Questa iniziativa, che da dieci anni accende i riflettori sul mondo imprenditoriale e il suo rapporto con il territorio, vedrà salire sul palco due figure di spicco. Il **3 settembre**, sarà la volta di **Ambrogio Invernizzi**, presidente di Latterie Inalpi S.p.A. di Moretta (Cuneo). Invernizzi racconterà come una comunicazione efficace sia fondamentale per rafforzare e conservare l'identità territoriale di un'azienda. Il **4 settembre**, Massobrio accoglierà il giornalista **Sergio Miravalle**, noto per essere il brillante creatore del Bagna Cauda Day e direttore della rivista Astigiani. Miravalle condividerà la sua preziosa esperienza su come il racconto e la promozione degli eventi e della cultura locale possano diventare potenti strumenti per la valorizzazione del proprio territorio. Ritorna in questa edizione 2025 anche il **Premio Bontà,** che la città di Carmagnola e la Fiera Nazionale del Peperone di Carmagnola conferiscono a una realtà del territorio che si sia resa meritevole per le proprie **iniziative solidali e di inclusione** per i propri progetti in ambito sociale. A riceverlo sarà il **dottor Antonio Capaldi,** dirigente del reparto di oncologia dell'ospedale di Carmagnola.

Questi e molti altri appuntamenti faranno della 76ª Fiera del Peperone di Carmagnola un'esperienza completa e coinvolgente, dove il gusto si sposa con la cultura e il sapere.

Per non perdervi neanche un momento di questa fantastica edizione, visitate il sito **www.fieradelpeperone.it**, dove troverete tutte le informazioni utili per raggiungere Carmagnola, vivere al meglio la Fiera e acquistare i biglietti per il Foro Festival.

Seguiteci anche sui social per tutti gli aggiornamenti:

Facebook: Fiera Nazionale del Peperone di Carmagnola / Il Foro Festival

Instagram: @fierapeperone / @ilforofestival

C.S.

27 AGOSTO – PIAZZAPINEROLESE

EVENTI | 27 agosto 2025, 17:15

A Carmagnola, un parterre di eccellenze per la 76ª Fiera del Peperone

Chef stellati, imprenditori e giornalisti raccontano il gusto e il territorio

La 76ª edizione della **Fiera Nazionale del Peperone di Carmagnola**, in programma dal **29 agosto al 7 settembre 2025**, si prepara a essere molto più di un semplice appuntamento gastronomico. Promossa dal **Comune di Carmagnola** e organizzata da **SGP Grandi Eventi**, la kermesse è una celebrazione autentica di uno dei prodotti più iconici del Piemonte, ma anche un crocevia di incontri e dialoghi con figure di spicco del panorama culinario, giornalistico e imprenditoriale italiano. Sarà un'occasione unica per confrontarsi con menti brillanti e palati raffinati, capaci di raccontare il

gusto e il valore del territorio da prospettive diverse.

La Fiera del Peperone si arricchisce quest'anno di un parterre di ospiti d'eccezione, protagonisti di appuntamenti pensati per ispirare e deliziare il pubblico. Al **taglio inaugurale** della Fiera ci sarà lo **Chef Daniele Persegani**, ospite quotidiano della trasmissione **Rai1 "È sempre mezzogiorno"**, mentre la serata sarà condotta dal noto presentatore e volto televisivo **Nicola Prudente**, in arte **Tinto**.

Il critico gastronomico e volto televisivo **Edoardo Raspelli** sarà una presenza costante e autorevole, pronto a guidare il pubblico alla scoperta di grandi talenti della cucina italiana. La sua rubrica "**Gli Chef di Edoardo Raspelli**" promette momenti imperdibili al **BTM PalaPeperone.** Tra gli ospiti più attesi, **Massimo Camia, chef stellato** noto per la sua cucina raffinata e profondamente legata al territorio delle Langhe. Camia, patron del ristorante che porta il suo nome, offrirà al pubblico un'opportunità esclusiva di assistere a uno **showcooking con degustazione**, presentando una sua ricetta innovativa che vedrà il Peperone di Carmagnola come protagonista indiscusso. Un'occasione per cogliere i segreti dell'alta cucina direttamente dalle mani di un maestro. Un altro grande nome che affiancherà Raspelli è **Mariarosa Panebianco**. Insieme al fratello Claudio, Mariarosa porta avanti dal 2015 l'Osteria San Marco a Chivasso, un luogo dove la tradizione culinaria della Puglia e del Piemonte si fondono in un connubio affascinante. Il pubblico avrà l'opportunità di assaporare questo inedito mix di sapori, scoprendo come le radici di due regioni lontane possano incontrarsi armoniosamente in un piatto.

Anche quest'anno verrà consegnato il premio **Peperone d'Oro,** nato per celebrare una personalità legata al territorio carmagnolese che si sia particolarmente **distinta nel proprio ambito a livello nazionale** portando lustro alla città. Quest'anno a riceverlo sarà **Arturo Villone**, pioniere delle **radio** private,

che ha iniziato la sua brillante carriera giovanissimo su Radio Equipe a Carmagnola, per poi affermarsi come **regista di successo per RAI e Mediaset**, collaborando con i grandi nomi della televisione italiana.

Le serate di **martedì 3 e mercoledì 4 settembre** saranno dedicate alle illuminanti "Confessioni Laiche", condotte dal giornalista enogastronomico **Paolo Massobrio**. Questa iniziativa, che da dieci anni accende i riflettori sul mondo imprenditoriale e il suo rapporto con il territorio, vedrà salire sul palco due figure di spicco. Il **3 settembre**, sarà la volta di **Ambrogio Invernizzi**, presidente di Latterie Inalpi S.p.A. di Moretta (Cuneo). Invernizzi racconterà come una comunicazione efficace sia fondamentale per rafforzare e conservare l'identità territoriale di un'azienda. Il **4 settembre**, Massobrio accoglierà il giornalista **Sergio Miravalle**, noto per essere il brillante creatore del Bagna Cauda Day e direttore della rivista Astigiani. Miravalle condividerà la sua preziosa esperienza su come il racconto e la promozione degli eventi e della cultura locale possano diventare potenti strumenti per la valorizzazione del proprio territorio. Ritorna in questa edizione 2025 anche il **Premio Bontà,** che la città di Carmagnola e la Fiera Nazionale del Peperone di Carmagnola conferiscono a una realtà del territorio che si sia resa meritevole per le proprie **iniziative solidali e di inclusione** per i propri progetti in ambito sociale. A riceverlo sarà il **dottor Antonio Capaldi,** dirigente del reparto di oncologia dell'ospedale di Carmagnola.

Questi e molti altri appuntamenti faranno della 76ª Fiera del Peperone di Carmagnola un'esperienza completa e coinvolgente, dove il gusto si sposa con la cultura e il sapere.

Per non perdervi neanche un momento di questa fantastica edizione, visitate il sito **www.fieradelpeperone.it**, dove troverete tutte le informazioni utili per raggiungere Carmagnola, vivere al meglio la Fiera e acquistare i biglietti per il Foro Festival.

Seguiteci anche sui social per tutti gli aggiornamenti:

Facebook: Fiera Nazionale del Peperone di Carmagnola / Il Foro Festival

Instagram: @fierapeperone / @ilforofestival

C.S.

27 AGOSTO – TARGATOCN

EVENTI | 27 agosto 2025, 17:15

A Carmagnola, un parterre di eccellenze per la 76ª Fiera del Peperone

Chef stellati, imprenditori e giornalisti raccontano il gusto e il territorio

La 76ª edizione della **Fiera Nazionale del Peperone di Carmagnola**, in programma dal **29 agosto al 7 settembre 2025**, si prepara a essere molto più di un semplice appuntamento gastronomico. Promossa dal **Comune di Carmagnola** e organizzata da **SGP Grandi Eventi**, la kermesse è una celebrazione autentica di uno dei prodotti più iconici del Piemonte, ma anche un crocevia di incontri e dialoghi con figure di spicco del panorama culinario, giornalistico e imprenditoriale italiano. Sarà un'occasione unica per confrontarsi con menti brillanti e palati raffinati, capaci di raccontare il gusto e il valore del territorio da prospettive diverse.

La Fiera del Peperone si arricchisce quest'anno di un parterre di ospiti d'eccezione, protagonisti di appuntamenti pensati per ispirare e deliziare il pubblico. Al **taglio inaugurale** della Fiera ci sarà lo **Chef Daniele Persegani**, ospite quotidiano della trasmissione **Rai1 "È sempre mezzogiorno"**, mentre la serata sarà condotta dal noto presentatore e volto televisivo **Nicola Prudente**, in arte **Tinto**.

Il critico gastronomico e volto televisivo **Edoardo Raspelli** sarà una presenza costante e autorevole, pronto a guidare il pubblico alla scoperta di grandi talenti della cucina italiana. La sua rubrica "**Gli Chef di Edoardo Raspelli**" promette momenti imperdibili al **BTM PalaPeperone.** Tra gli ospiti più attesi, **Massimo Camia, chef stellato** noto per la sua cucina raffinata e

profondamente legata al territorio delle Langhe. Camia, patron del ristorante che porta il suo nome, offrirà al pubblico un'opportunità esclusiva di assistere a uno **showcooking con degustazione**, presentando una sua ricetta innovativa che vedrà il Peperone di Carmagnola come protagonista indiscusso. Un'occasione per cogliere i segreti dell'alta cucina direttamente dalle mani di un maestro. Un altro grande nome che affiancherà Raspelli è **Mariarosa Panebianco**. Insieme al fratello Claudio, Mariarosa porta avanti dal 2015 l'Osteria San Marco a Chivasso, un luogo dove la tradizione culinaria della Puglia e del Piemonte si fondono in un connubio affascinante. Il pubblico avrà l'opportunità di assaporare questo inedito mix di sapori, scoprendo come le radici di due regioni lontane possano incontrarsi armoniosamente in un piatto.

Anche quest'anno verrà consegnato il premio **Peperone d'Oro,** nato per celebrare una personalità legata al territorio carmagnolese che si sia particolarmente **distinta nel proprio ambito a livello nazionale** portando lustro alla città. Quest'anno a riceverlo sarà **Arturo Villone**, pioniere delle **radio** private,

che ha iniziato la sua brillante carriera giovanissimo su Radio Equipe a Carmagnola, per poi affermarsi come **regista di successo per RAI e Mediaset**, collaborando con i grandi nomi della televisione italiana.

Le serate di **martedì 3 e mercoledì 4 settembre** saranno dedicate alle illuminanti "Confessioni Laiche", condotte dal giornalista enogastronomico **Paolo Massobrio**. Questa iniziativa, che da dieci anni accende i riflettori sul mondo imprenditoriale e il suo rapporto con il territorio, vedrà salire sul palco due figure di spicco. Il **3 settembre**, sarà la volta di **Ambrogio Invernizzi**, presidente di Latterie inalpi S.p.A. di Moretta (Cuneo). Invernizzi racconterà come una comunicazione efficace sia fondamentale per rafforzare e conservare l'identità territoriale di un'azienda. Il **4 settembre**, Massobrio accoglierà il giornalista **Sergio Miravalle**, noto per essere il brillante creatore del Bagna Cauda Day e direttore della rivista Astigiani. Miravalle condividerà la sua preziosa esperienza su come il racconto e la promozione degli eventi e della cultura locale possano diventare potenti strumenti per la valorizzazione del proprio territorio. Ritorna in questa edizione 2025 anche il **Premio Bontà**, che la città di Carmagnola e la Fiera Nazionale del Peperone di Carmagnola conferiscono a una realtà del territorio che si sia resa meritevole per le proprie **iniziative solidali e di inclusione** per i propri progetti in ambito sociale. A riceverlo sarà il **dottor Antonio Capaldi,** dirigente del reparto di oncologia dell'ospedale di Carmagnola.

Questi e molti altri appuntamenti faranno della 76ª Fiera del Peperone di Carmagnola un'esperienza completa e coinvolgente, dove il gusto si sposa con la cultura e il sapere.

Per non perdervi neanche un momento di questa fantastica edizione, visitate il sito **www.fieradelpeperone.it**, dove troverete tutte le informazioni utili per raggiungere Carmagnola, vivere al meglio la Fiera e acquistare i biglietti per il Foro Festival.

Seguiteci anche sui social per tutti gli aggiornamenti:

Facebook: Fiera Nazionale del Peperone di Carmagnola / Il Foro Festival

Instagram: @fierapeperone / @ilforofestival

C.S.

27 AGOSTO – TORINOGGI

EVENTI | 27 agosto 2025, 17:15

A Carmagnola, un parterre di eccellenze per la 76ª Fiera del Peperone

Chef stellati, imprenditori e giornalisti raccontano il gusto e il territorio

La 76ª edizione della **Fiera Nazionale del Peperone di Carmagnola**, in programma dal **29 agosto al 7 settembre 2025**, si prepara a essere molto più di un semplice appuntamento gastronomico. Promossa dal **Comune di Carmagnola** e organizzata da **SGP Grandi Eventi,** la kermesse è una celebrazione autentica di uno dei prodotti più iconici del Piemonte, ma anche un crocevia di incontri e dialoghi con figure di spicco del panorama culinario, giornalistico e imprenditoriale italiano. Sarà un'occasione unica per confrontarsi con menti brillanti e palati raffinati, capaci di raccontare il gusto e il valore del territorio da prospettive diverse.

La Fiera del Peperone si arricchisce quest'anno di un parterre di ospiti d'eccezione, protagonisti di appuntamenti pensati per ispirare e deliziare il pubblico. Al **taglio inaugurale** della Fiera ci sarà lo **Chef Daniele Persegani**, ospite quotidiano della trasmissione **Rai1 "È sempre mezzogiorno",** mentre la serata sarà condotta dal noto presentatore e volto televisivo **Nicola Prudente**, in arte **Tinto**.

Il critico gastronomico e volto televisivo **Edoardo Raspelli** sarà una presenza costante e autorevole, pronto a guidare il pubblico alla scoperta di grandi talenti della cucina italiana. La sua rubrica "**Gli Chef di Edoardo Raspelli**" promette momenti imperdibili al **BTM PalaPeperone.** Tra gli ospiti più attesi, **Massimo Camia, chef stellato** noto per la sua cucina raffinata e profondamente legata al territorio delle Langhe. Camia, patron del

ristorante che porta il suo nome, offrirà al pubblico un'opportunità esclusiva di assistere a uno **showcooking con degustazione**, presentando una sua ricetta innovativa che vedrà il Peperone di Carmagnola come protagonista indiscusso. Un'occasione per cogliere i segreti dell'alta cucina direttamente dalle mani di un maestro. Un altro grande nome che affiancherà Raspelli è **Mariarosa Panebianco**. Insieme al fratello Claudio, Mariarosa porta avanti dal 2015 l'Osteria San Marco a Chivasso, un luogo dove la tradizione culinaria della Puglia e del Piemonte si fondono in un connubio affascinante. Il pubblico avrà l'opportunità di assaporare questo inedito mix di sapori, scoprendo come le radici di due regioni lontane possano incontrarsi armoniosamente in un piatto.

Anche quest'anno verrà consegnato il premio **Peperone d'Oro,** nato per celebrare una personalità legata al territorio carmagnolese che si sia particolarmente **distinta nel proprio ambito a livello nazionale** portando lustro alla città. Quest'anno a riceverlo sarà **Arturo Villone**, pioniere delle **radio** private,

che ha iniziato la sua brillante carriera giovanissimo su Radio Equipe a Carmagnola, per poi affermarsi come **regista di successo per RAI e Mediaset**, collaborando con i grandi nomi della televisione italiana.

Le serate di **martedì 3 e mercoledì 4 settembre** saranno dedicate alle illuminanti "Confessioni Laiche", condotte dal giornalista enogastronomico **Paolo Massobrio**. Questa iniziativa, che da dieci anni accende i riflettori sul mondo imprenditoriale e il suo rapporto con il territorio, vedrà salire sul palco due figure di spicco. Il **3 settembre**, sarà la volta di **Ambrogio Invernizzi**, presidente di Latterie Inalpi S.p.A. di Moretta (Cuneo). Invernizzi racconterà come una comunicazione efficace sia fondamentale per rafforzare e conservare l'identità territoriale di un'azienda. Il **4 settembre**, Massobrio accoglierà il giornalista **Sergio Miravalle**, noto per essere il brillante creatore del Bagna Cauda Day e direttore della rivista Astigiani. Miravalle condividerà la sua preziosa esperienza su come il racconto e la promozione degli eventi e della cultura locale possano diventare potenti strumenti per la valorizzazione del proprio territorio. Ritorna in questa edizione 2025 anche il **Premio Bontà,** che la città di Carmagnola e la Fiera Nazionale del Peperone di Carmagnola conferiscono a una realtà del territorio che si sia resa meritevole per le proprie **iniziative solidali e di inclusione** per i propri progetti in ambito sociale. A riceverlo sarà il **dottor Antonio Capaldi,** dirigente del reparto di oncologia dell'ospedale di Carmagnola.

Questi e molti altri appuntamenti faranno della 76ª Fiera del Peperone di Carmagnola un'esperienza completa e coinvolgente, dove il gusto si sposa con la cultura e il sapere.

Per non perdervi neanche un momento di questa fantastica edizione, visitate il sito **www.fieradelpeperone.it**, dove troverete tutte le informazioni utili per raggiungere Carmagnola, vivere al meglio la Fiera e acquistare i biglietti per il Foro Festival.

Seguiteci anche sui social per tutti gli aggiornamenti:

Facebook: Fiera Nazionale del Peperone di Carmagnola / Il Foro Festival

Instagram: @fierapeperone / @ilforofestival

C.S.

27 AGOSTO – VIVEREALESSANDRIA

COMUNICATO STAMPA

Al via la 76ª Fiera del Peperone di Carmagnola

26.08.2025 - h 23:21 4' di lettura 5

Dal 29 Agosto al 7 Settembre 2025 la più importante manifestazione italiana dedicata ad un prodotto agricolo si prepara per spegnere le sue 76 candeline

Manca ormai poco all'inizio della **Fiera Nazionale del Peperone di Carmagnola**, l'evento che da ormai 76 anni rende omaggio al prodotto che ha reso la città di Carmagnola famosa in tutto il mondo.

Si tratterà della seconda edizione curata da **SGP Grandi Eventi**, che lo scorso anno si è aggiudicata l'organizzazione triennale. Il format indiscutibilmente consolidato sarà anche quest'anno arricchito da tante novità, sia per l'offerta commerciale che per il programma di appuntamenti divulgativi, di intrattenimento e musicali.

La serata inaugurale di **venerdì 29 Agosto** vedrà come ospite d'eccezione sul palco insieme alle autorità cittadine, lo chef **Daniele Persegani**, volto di noti format televisivi culinari come La Prova del Cuoco e È Sempre Mezzogiorno, in onda su Rai1.

Sul palco che verrà allestito in Piazza Sant'Agostino ogni sera eventi preserali e serali.

Verrà consegnato il **premio Peperone d'Oro ad Arturo Villone**, considerato un innovatore mediatico che ha modernizzato i generi radiofonici, diretto programmi con grandi nomi della comicità e dello spettacolo e curato format di successo su Rai e Mediaset.

Il Premio Bontà, che ogni anno vuole con questo riconoscimento ringraziare una realtà del comparto sociale, solidale, sanitario e del volontariato, sarà conferito **al Reparto di Oncologia dell'Ospedale San Lorenzo**, in segno di gratitudine e riconoscimento per il prezioso lavoro svolto a favore dei pazienti e della comunità. A ritirare il premio sarà il Dott. Osella, Direttore Generale dell'ASL TO5.

Ogni serata si concluderà con uno spettacolo o un concerto musicale gratuiti per il pubblico della Piazza.

Grande new entry di questa edizione sarà l'area eventi BTM PalaPeperone, che sorgerà sempre in Piazza Sant'Agostino per ospitare nella fascia pomeridiana e preserale appuntamenti live gratuiti dedicati al pubblico, con showcooking, degustazioni, presentazioni letterarie ma anche incontri a tema con importanti ospiti dal mondo food e dell'alta cucina.

Alcune succulente anticipazioni sugli ospiti che si potranno incontrare al BTM PalaPeperone: torna l'apprezzatissimo format Confessioni Laiche condotto dal giornalista, scrittore e critico gastronomico **Paolo Massobrio**, che per l'occasione incontrerà due imprenditori del settore enogastronomico, per raccontare al pubblico presente le loro esperienze e i loro progetti: si tratterà di **Ambrogio Invernizzi di INALPI e di Sergio Miravalle, fondatore del Bagna Caoda Day**, presenti ognuno in una serata per raccontarsi e rispondere alle domande e curiosità dell'intervistatore Massobrio ma anche del pubblico.

Altri due appuntamenti molto attesi per la loro formula accattivante ed appetitosa sono gli incontri tenuti dal noto volto televisivo e critico gastronomico **Edoardo Raspelli**, che ospiterà due chef del territorio invitati a presentare un loro piatto incentrato sull'utilizzo del prodotto protagonista della Fiera, naturalmente il peperone di Carmagnola. Questi coinvolgenti showcooking saranno occasione per vedere due grandi cuochi all'opera e avere un assaggio delle loro creazioni.

Nel BTM PalaPeperone si darà grande spazio anche alle realtà locali ed espositrici in Fiera: alcune aziende presenti infatti presenteranno i loro prodotti legati al peperone, con storytelling e degustazione, per far conoscere a tutti i mille usi e declinazioni del meraviglioso prodotto protagonista.

Nei fine settimana, le vie e le piazze del centro saranno inoltre animate da **spettacoli itineranti, performance artistiche ed installazioni pop, come la maxi-scritta CARMAGNOLA alta due metri che verrà realizzata interamente di peperoni**, o **il peperone sonoro**, una creazione originalissima che tramite sensori e microfoni permetterà di suonare i peperoni come fossero un vero pianoforte, per un'esperienza davvero inedita.

Immancabile la rassegna **Foro Festival**, presso il foro boario di Piazza Italia, che ospiterà **grandi artisti dal panorama della cultura e della musica nazionale**.

Il **29 agosto** sono in programma i **Bnkr44,** band protagonista di Sanremo Giovani 2023, **sabato 30 agosto** arriverà **Michele Bravi**, vincitore della settima edizione di **X Factor Italia** e noto per le sue partecipazioni al Festival di Sanremo, **mercoledì 3 settembre** sarà la volta di **Morgan**, artista iconico e fuori dagli schemi, che salirà sul palco del Foro Festival per una serata unica e sorprendente.

Il programma si arricchisce anche di un importante appuntamento culturale e di riflessione con lo psichiatra, saggista e divulgatore **Paolo Crepet**. Martedì **2 settembre** porterà in scena "**Il reato di pensare**", uno spettacolo che affronta il delicato **tema della libertà di pensiero** in un'epoca dominata da nuovi dogmi, steccati ideologici e algoritmi.

Sabato **6 settembre** si esibirà **Antonio Ornano**, uno dei comici più brillanti e apprezzati della scena italiana.

ARGOMENTI attualità, carmagnola, comunicato stampa, fiera del peperone

da **Comune di Carmagnola**

Torna all'articolo

27 AGOSTO – VIVEREASTI

COMUNICATO STAMPA

Al via la 76ª Fiera del Peperone di Carmagnola

26.08.2025 - h 23:21

4' di lettura 1

Dal 29 Agosto al 7 Settembre 2025 la più importante manifestazione italiana dedicata ad un prodotto agricolo si prepara per spegnere le sue 76 candeline

Manca ormai poco all'inizio della **Fiera Nazionale del Peperone di Carmagnola**, l'evento che da ormai 76 anni rende omaggio al prodotto che ha reso la città di Carmagnola famosa in tutto il mondo.

Si tratterà della seconda edizione curata da **SGP Grandi Eventi**, che lo scorso anno si è aggiudicata l'organizzazione triennale. Il format indiscutibilmente consolidato sarà anche quest'anno arricchito da tante novità, sia per l'offerta commerciale che per il programma di appuntamenti divulgativi, di intrattenimento e musicali.

La serata inaugurale di **venerdì 29 Agosto** vedrà come ospite d'eccezione sul palco insieme alle autorità cittadine, lo chef **Daniele Persegani**, volto di noti format televisivi culinari come La Prova del Cuoco e È Sempre Mezzogiorno, in onda su Rai1.

Sul palco che verrà allestito in Piazza Sant'Agostino ogni sera eventi preserali e serali.

Verrà consegnato il **premio Peperone d'Oro ad Arturo Villone**, considerato un innovatore mediatico che ha modernizzato i generi radiofonici, diretto programmi con grandi nomi della comicità e dello spettacolo e curato format di successo su Rai e Mediaset.

Il Premio Bontà, che ogni anno vuole con questo riconoscimento ringraziare una realtà del comparto sociale, solidale, sanitario e del volontariato, sarà conferito **al Reparto di Oncologia dell'Ospedale San Lorenzo**, in segno di gratitudine e riconoscimento per il prezioso lavoro svolto a favore dei pazienti e della comunità. A ritirare il premio sarà il Dott. Osella, Direttore Generale dell'ASL TO5.

Ogni serata si concluderà con uno spettacolo o un concerto musicale gratuiti per il pubblico della Piazza.

Grande new entry di questa edizione sarà l'area eventi BTM PalaPeperone, che sorgerà sempre in Piazza Sant'Agostino per ospitare nella fascia pomeridiana e preserale appuntamenti live gratuiti dedicati al pubblico, con showcooking, degustazioni, presentazioni letterarie ma anche incontri a tema con importanti ospiti dal mondo food e dell'alta cucina.

Alcune succulente anticipazioni sugli ospiti che si potranno incontrare al BTM PalaPeperone: torna l'apprezzatissimo format Confessioni Laiche condotto dal giornalista, scrittore e critico gastronomico **Paolo Massobrio**, che per l'occasione incontrerà due imprenditori del settore enogastronomico, per raccontare al pubblico presente le loro esperienze e i loro progetti: si tratterà di **Ambrogio Invernizzi di INALPI e di Sergio Miravalle, fondatore del Bagna Caoda Day**, presenti ognuno in una serata per raccontarsi e rispondere alle domande e curiosità dell'intervistatore Massobrio ma anche del pubblico.

Altri due appuntamenti molto attesi per la loro formula accattivante ed appetitosa sono gli incontri tenuti dal noto volto televisivo e critico gastronomico **Edoardo Raspelli**, che ospiterà due chef del territorio invitati a presentare un loro piatto incentrato sull'utilizzo del prodotto protagonista della Fiera, naturalmente il peperone di Carmagnola. Questi coinvolgenti showcooking saranno occasione per vedere due grandi cuochi all'opera e avere un assaggio delle loro creazioni.

Nel BTM PalaPeperone si darà grande spazio anche alle realtà locali ed espositrici in Fiera: alcune aziende presenti infatti presenteranno i loro prodotti legati al peperone, con storytelling e degustazione, per far conoscere a tutti i mille usi e declinazioni del meraviglioso prodotto protagonista.

Nei fine settimana, le vie e le piazze del centro saranno inoltre animate da **spettacoli itineranti, performance artistiche ed installazioni pop, come la maxi-scritta CARMAGNOLA alta due metri che verrà realizzata interamente di peperoni**, o **il peperone sonoro**, una creazione originalissima che tramite sensori e microfoni permetterà di suonare i peperoni come fossero un vero pianoforte, per un'esperienza davvero inedita.

Immancabile la rassegna **Foro Festival**, presso il foro boario di Piazza Italia, che ospiterà **grandi artisti dal panorama della cultura e della musica nazionale**.

Il **29 agosto** sono in programma i **Bnkr44,** band protagonista di Sanremo Giovani 2023, **sabato 30 agosto** arriverà **Michele Bravi**, vincitore della settima edizione di **X Factor Italia** e noto per le sue partecipazioni al Festival di Sanremo, **mercoledì 3 settembre** sarà la volta di **Morgan**, artista iconico e fuori dagli schemi, che salirà sul palco del Foro Festival per una serata unica e sorprendente.

Il programma si arricchisce anche di un importante appuntamento culturale e di riflessione con lo psichiatra, saggista e divulgatore **Paolo Crepet**. Martedì **2 settembre** porterà in scena "**Il reato di pensare**", uno spettacolo che affronta il delicato **tema della libertà di pensiero** in un'epoca dominata da nuovi dogmi, steccati ideologici e algoritmi.

Sabato **6 settembre** si esibirà **Antonio Ornano**, uno dei comici più brillanti e apprezzati della scena italiana.

ARGOMENTI attualità, carmagnola, comunicato stampa, fiera del peperone

da **Comune di Carmagnola**

Torna all'articolo

27 AGOSTO – VIVEREBIELLA

COMUNICATO STAMPA

Al via la 76ª Fiera del Peperone di Carmagnola

26.08.2025 - h 23:21

4' di lettura 3

Dal 29 Agosto al 7 Settembre 2025 la più importante manifestazione italiana dedicata ad un prodotto agricolo si prepara per spegnere le sue 76 candeline

Manca ormai poco all'inizio della **Fiera Nazionale del Peperone di Carmagnola**, l'evento che da ormai 76 anni rende omaggio al prodotto che ha reso la città di Carmagnola famosa in tutto il mondo.

Si tratterà della seconda edizione curata da **SGP Grandi Eventi**, che lo scorso anno si è aggiudicata l'organizzazione triennale. Il format indiscutibilmente consolidato sarà anche quest'anno arricchito da tante novità, sia per l'offerta commerciale che per il programma di appuntamenti divulgativi, di intrattenimento e musicali.

La serata inaugurale di **venerdì 29 Agosto** vedrà come ospite d'eccezione sul palco insieme alle autorità cittadine, lo chef **Daniele Persegani**, volto di noti format televisivi culinari come La Prova del Cuoco e È Sempre Mezzogiorno, in onda su Rai1.

Sul palco che verrà allestito in Piazza Sant'Agostino ogni sera eventi preserali e serali.

Verrà consegnato il **premio Peperone d'Oro ad Arturo Villone**, considerato un innovatore mediatico che ha modernizzato i generi radiofonici, diretto programmi con grandi nomi della comicità e dello spettacolo e curato format di successo su Rai e Mediaset.

Il Premio Bontà, che ogni anno vuole con questo riconoscimento ringraziare una realtà del comparto sociale, solidale, sanitario e del volontariato, sarà conferito **al Reparto di Oncologia dell'Ospedale San Lorenzo**, in segno di gratitudine e riconoscimento per il prezioso lavoro svolto a favore dei pazienti e della comunità. A ritirare il premio sarà il Dott. Osella, Direttore Generale dell'ASL TO5.

Ogni serata si concluderà con uno spettacolo o un concerto musicale gratuiti per il pubblico della Piazza.

Grande new entry di questa edizione sarà l'area eventi BTM PalaPeperone, che sorgerà sempre in Piazza Sant'Agostino per ospitare nella fascia pomeridiana e preserale appuntamenti live gratuiti dedicati al pubblico, con showcooking, degustazioni, presentazioni letterarie ma anche incontri a tema con importanti ospiti dal mondo food e dell'alta cucina.

Alcune succulente anticipazioni sugli ospiti che si potranno incontrare al BTM PalaPeperone: torna l'apprezzatissimo format Confessioni Laiche condotto dal giornalista, scrittore e critico gastronomico **Paolo Massobrio**, che per l'occasione incontrerà due imprenditori del settore enogastronomico, per raccontare al pubblico presente le loro esperienze e i loro progetti: si tratterà di **Ambrogio Invernizzi di INALPI e di Sergio Miravalle, fondatore del Bagna Caoda Day**, presenti ognuno in una serata per raccontarsi e rispondere alle domande e curiosità dell'intervistatore Massobrio ma anche del pubblico.

Altri due appuntamenti molto attesi per la loro formula accattivante ed appetitosa sono gli incontri tenuti dal noto volto televisivo e critico gastronomico **Edoardo Raspelli**, che ospiterà due chef del territorio invitati a presentare un loro piatto incentrato sull'utilizzo del prodotto protagonista della Fiera, naturalmente il peperone di Carmagnola. Questi coinvolgenti showcooking saranno occasione per vedere due grandi cuochi all'opera e avere un assaggio delle loro creazioni.

Nel BTM PalaPeperone si darà grande spazio anche alle realtà locali ed espositrici in Fiera: alcune aziende presenti infatti presenteranno i loro prodotti legati al peperone, con storytelling e degustazione, per far conoscere a tutti i mille usi e declinazioni del meraviglioso prodotto protagonista.

Nei fine settimana, le vie e le piazze del centro saranno inoltre animate da **spettacoli itineranti, performance artistiche ed installazioni pop, come la maxi-scritta CARMAGNOLA alta due metri che verrà realizzata interamente di peperoni**, o **il peperone sonoro**, una creazione originalissima che tramite sensori e microfoni permetterà di suonare i peperoni come fossero un vero pianoforte, per un'esperienza davvero inedita.

Immancabile la rassegna **Foro Festival**, presso il foro boario di Piazza Italia, che ospiterà **grandi artisti dal panorama della cultura e della musica nazionale**.

Il **29 agosto** sono in programma i **Bnkr44,** band protagonista di Sanremo Giovani 2023, **sabato 30 agosto** arriverà **Michele Bravi**, vincitore della settima edizione di **X Factor Italia** e noto per le sue partecipazioni al Festival di Sanremo, **mercoledì 3 settembre** sarà la volta di **Morgan**, artista iconico e fuori dagli schemi, che salirà sul palco del Foro Festival per una serata unica e sorprendente.

Il programma si arricchisce anche di un importante appuntamento culturale e di riflessione con lo psichiatra, saggista e divulgatore **Paolo Crepet**. Martedì **2 settembre** porterà in scena "**Il reato di pensare**", uno spettacolo che affronta il delicato **tema della libertà di pensiero** in un'epoca dominata da nuovi dogmi, steccati ideologici e algoritmi.

Sabato **6 settembre** si esibirà **Antonio Ornano**, uno dei comici più brillanti e apprezzati della scena italiana.

ARGOMENTI attualità, carmagnola, comunicato stampa, fiera del peperone

da **Comune di Carmagnola**

Torna all'articolo

27 AGOSTO – VIVERECUNEO

COMUNICATO STAMPA

Al via la 76ª Fiera del Peperone di Carmagnola

26.08.2025 - h 23:21 4' di lettura 1

Dal 29 Agosto al 7 Settembre 2025 la più importante manifestazione italiana dedicata ad un prodotto agricolo si prepara per spegnere le sue 76 candeline

Manca ormai poco all'inizio della **Fiera Nazionale del Peperone di Carmagnola**, l'evento che da ormai 76 anni rende omaggio al prodotto che ha reso la città di Carmagnola famosa in tutto il mondo.

Si tratterà della seconda edizione curata da **SGP Grandi Eventi**, che lo scorso anno si è aggiudicata l'organizzazione triennale. Il format indiscutibilmente consolidato sarà anche quest'anno arricchito da tante novità, sia per l'offerta commerciale che per il programma di appuntamenti divulgativi, di intrattenimento e musicali.

La serata inaugurale di **venerdì 29 Agosto** vedrà come ospite d'eccezione sul palco insieme alle autorità cittadine, lo chef **Daniele Persegani**, volto di noti format televisivi culinari come La Prova del Cuoco e È Sempre Mezzogiorno, in onda su Rai1.

Sul palco che verrà allestito in Piazza Sant'Agostino ogni sera eventi preserali e serali.

Verrà consegnato il **premio Peperone d'Oro ad Arturo Villone**, considerato un innovatore mediatico che ha modernizzato i generi radiofonici, diretto programmi con grandi nomi della comicità e dello spettacolo e curato format di successo su Rai e Mediaset.

Il Premio Bontà, che ogni anno vuole con questo riconoscimento ringraziare una realtà del comparto sociale, solidale, sanitario e del volontariato, sarà conferito **al Reparto di Oncologia dell'Ospedale San Lorenzo**, in segno di gratitudine e riconoscimento per il prezioso lavoro svolto a favore dei pazienti e della comunità. A ritirare il premio sarà il Dott. Osella, Direttore Generale dell'ASL TO5.

Ogni serata si concluderà con uno spettacolo o un concerto musicale gratuiti per il pubblico della Piazza.

Grande new entry di questa edizione sarà l'area eventi BTM PalaPeperone, che sorgerà sempre in Piazza Sant'Agostino per ospitare nella fascia pomeridiana e preserale appuntamenti live gratuiti dedicati al pubblico, con showcooking, degustazioni, presentazioni letterarie ma anche incontri a tema con importanti ospiti dal mondo food e dell'alta cucina.

Alcune succulente anticipazioni sugli ospiti che si potranno incontrare al BTM PalaPeperone: torna l'apprezzatissimo format Confessioni Laiche condotto dal giornalista, scrittore e critico gastronomico **Paolo Massobrio**, che per l'occasione incontrerà due imprenditori del settore enogastronomico, per raccontare al pubblico presente le loro esperienze e i loro progetti: si tratterà di **Ambrogio Invernizzi di INALPI e di Sergio Miravalle, fondatore del Bagna Caoda Day**, presenti ognuno in una serata per raccontarsi e rispondere alle domande e curiosità dell'intervistatore Massobrio ma anche del pubblico.

Altri due appuntamenti molto attesi per la loro formula accattivante ed appetitosa sono gli incontri tenuti dal noto volto televisivo e critico gastronomico **Edoardo Raspelli**, che ospiterà due chef del territorio invitati a presentare un loro piatto incentrato sull'utilizzo del prodotto protagonista della Fiera, naturalmente il peperone di Carmagnola. Questi coinvolgenti showcooking saranno occasione per vedere due grandi cuochi all'opera e avere un assaggio delle loro creazioni.

Nel BTM PalaPeperone si darà grande spazio anche alle realtà locali ed espositrici in Fiera: alcune aziende presenti infatti presenteranno i loro prodotti legati al peperone, con storytelling e degustazione, per far conoscere a tutti i mille usi e declinazioni del meraviglioso prodotto protagonista.

Nei fine settimana, le vie e le piazze del centro saranno inoltre animate da **spettacoli itineranti, performance artistiche ed installazioni pop, come la maxi-scritta CARMAGNOLA alta due metri che verrà realizzata interamente di peperoni**, o **il peperone sonoro**, una creazione originalissima che tramite sensori e microfoni permetterà di suonare i peperoni come fossero un vero pianoforte, per un'esperienza davvero inedita.

Immancabile la rassegna **Foro Festival**, presso il foro boario di Piazza Italia, che ospiterà **grandi artisti dal panorama della cultura e della musica nazionale**.

Il **29 agosto** sono in programma i **Bnkr44,** band protagonista di Sanremo Giovani 2023, **sabato 30 agosto** arriverà **Michele Bravi**, vincitore della settima edizione di **X Factor Italia** e noto per le sue partecipazioni al Festival di Sanremo, **mercoledì 3 settembre** sarà la volta di **Morgan**, artista iconico e fuori dagli schemi, che salirà sul palco del Foro Festival per una serata unica e sorprendente.

Il programma si arricchisce anche di un importante appuntamento culturale e di riflessione con lo psichiatra, saggista e divulgatore **Paolo Crepet**. Martedì **2 settembre** porterà in scena "**Il reato di pensare**", uno spettacolo che affronta il delicato **tema della libertà di pensiero** in un'epoca dominata da nuovi dogmi, steccati ideologici e algoritmi.

Sabato **6 settembre** si esibirà **Antonio Ornano**, uno dei comici più brillanti e apprezzati della scena italiana.

Torna all'articolo

27 AGOSTO – VIVEREPIEMONTE

COMUNICATO STAMPA

Al via la 76ª Fiera del Peperone di Carmagnola

26.08.2025 - h 23:21 4' di lettura

Dal 29 Agosto al 7 Settembre 2025 la più importante manifestazione italiana dedicata ad un prodotto agricolo si prepara per spegnere le sue 76 candeline

Manca ormai poco all'inizio della **Fiera Nazionale del Peperone di Carmagnola**, l'evento che da ormai 76 anni rende omaggio al prodotto che ha reso la città di Carmagnola famosa in tutto il mondo.

Si tratterà della seconda edizione curata da **SGP Grandi Eventi**, che lo scorso anno si è aggiudicata l'organizzazione triennale. Il format indiscutibilmente consolidato sarà anche quest'anno arricchito da tante novità, sia per l'offerta commerciale che per il programma di appuntamenti divulgativi, di intrattenimento e musicali.

La serata inaugurale di **venerdì 29 Agosto** vedrà come ospite d'eccezione sul palco insieme alle autorità cittadine, lo chef **Daniele Persegani**, volto di noti format televisivi culinari come La Prova del Cuoco e È Sempre Mezzogiorno, in onda su Rai1.

Sul palco che verrà allestito in Piazza Sant'Agostino ogni sera eventi preserali e serali.

Verrà consegnato il **premio Peperone d'Oro ad Arturo Villone**, considerato un innovatore mediatico che ha modernizzato i generi radiofonici, diretto programmi con grandi nomi della comicità e dello spettacolo e curato format di successo su Rai e Mediaset.

Il Premio Bontà, che ogni anno vuole con questo riconoscimento ringraziare una realtà del comparto sociale, solidale, sanitario e del volontariato, sarà conferito **al Reparto di Oncologia dell'Ospedale San Lorenzo**, in segno di gratitudine e riconoscimento per il prezioso lavoro svolto a favore dei pazienti e della comunità. A ritirare il premio sarà il Dott. Osella, Direttore Generale dell'ASL TO5.

Ogni serata si concluderà con uno spettacolo o un concerto musicale gratuiti per il pubblico della Piazza.

Grande new entry di questa edizione sarà l'area eventi BTM PalaPeperone, che sorgerà sempre in Piazza Sant'Agostino per ospitare nella fascia pomeridiana e preserale appuntamenti live gratuiti dedicati al pubblico, con showcooking, degustazioni, presentazioni letterarie ma anche incontri a tema con importanti ospiti dal mondo food e dell'alta cucina.

Alcune succulente anticipazioni sugli ospiti che si potranno incontrare al BTM PalaPeperone: torna l'apprezzatissimo format Confessioni Laiche condotto dal giornalista, scrittore e critico gastronomico **Paolo Massobrio**, che per l'occasione incontrerà due imprenditori del settore enogastronomico, per raccontare al pubblico presente le loro esperienze e i loro progetti: si tratterà di **Ambrogio Invernizzi di INALPI e di Sergio Miravalle, fondatore del Bagna Caoda Day**, presenti ognuno in una serata per raccontarsi e rispondere alle domande e curiosità dell'intervistatore Massobrio ma anche del pubblico.

Altri due appuntamenti molto attesi per la loro formula accattivante ed appetitosa sono gli incontri tenuti dal noto volto televisivo e critico gastronomico **Edoardo Raspelli**, che ospiterà due chef del territorio invitati a presentare un loro piatto incentrato sull'utilizzo del prodotto protagonista della Fiera, naturalmente il peperone di Carmagnola. Questi coinvolgenti showcooking saranno occasione per vedere due grandi cuochi all'opera e avere un assaggio delle loro creazioni.

Nel BTM PalaPeperone si darà grande spazio anche alle realtà locali ed espositrici in Fiera: alcune aziende presenti infatti presenteranno i loro prodotti legati al peperone, con storytelling e degustazione, per far conoscere a tutti i mille usi e declinazioni del meraviglioso prodotto protagonista.

Nei fine settimana, le vie e le piazze del centro saranno inoltre animate da **spettacoli itineranti, performance artistiche ed installazioni pop, come la maxi-scritta CARMAGNOLA alta due metri che verrà realizzata interamente di peperoni**, o **il peperone sonoro**, una creazione originalissima che tramite sensori e microfoni permetterà di suonare i peperoni come fossero un vero pianoforte, per un'esperienza davvero inedita.

Immancabile la rassegna **Foro Festival**, presso il foro boario di Piazza Italia, che ospiterà **grandi artisti dal panorama della cultura e della musica nazionale**.

Il **29 agosto** sono in programma i **Bnkr44,** band protagonista di Sanremo Giovani 2023, **sabato 30 agosto** arriverà **Michele Bravi**, vincitore della settima edizione di **X Factor Italia** e noto per le sue partecipazioni al Festival di Sanremo, **mercoledì 3 settembre** sarà la volta di **Morgan**, artista iconico e fuori dagli schemi, che salirà sul palco del Foro Festival per una serata unica e sorprendente.

Il programma si arricchisce anche di un importante appuntamento culturale e di riflessione con lo psichiatra, saggista e divulgatore **Paolo Crepet**. Martedì **2 settembre** porterà in scena "**Il reato di pensare**", uno spettacolo che affronta il delicato **tema della libertà di pensiero** in un'epoca dominata da nuovi dogmi, steccati ideologici e algoritmi.

Sabato **6 settembre** si esibirà **Antonio Ornano**, uno dei comici più brillanti e apprezzati della scena italiana.

ARGOMENTI attualità, carmagnola, comunicato stampa, fiera del peperone

da **Comune di Carmagnola**

Consorzio del
Peperone
di Carmagnola

27 AGOSTO – VIVERETORINO

COMUNICATO STAMPA

Al via la 76ª Fiera del Peperone di Carmagnola

26.08.2025 - h 23:21

4' di lettura

Dal 29 Agosto al 7 Settembre 2025 la più importante manifestazione italiana dedicata ad un prodotto agricolo si prepara per spegnere le sue 76 candeline

Manca ormai poco all'inizio della **Fiera Nazionale del Peperone di Carmagnola**, l'evento che da ormai 76 anni rende omaggio al prodotto che ha reso la città di Carmagnola famosa in tutto il mondo.

Si tratterà della seconda edizione curata da **SGP Grandi Eventi**, che lo scorso anno si è aggiudicata l'organizzazione triennale. Il format indiscutibilmente consolidato sarà anche quest'anno arricchito da tante novità, sia per l'offerta commerciale che per il programma di appuntamenti divulgativi, di intrattenimento e musicali.

La serata inaugurale di **venerdì 29 Agosto** vedrà come ospite d'eccezione sul palco insieme alle autorità cittadine, lo chef **Daniele Persegani**, volto di noti format televisivi culinari come La Prova del Cuoco e È Sempre Mezzogiorno, in onda su Rai1.

Sul palco che verrà allestito in Piazza Sant'Agostino ogni sera eventi preserali e serali.

Verrà consegnato il **premio Peperone d'Oro ad Arturo Villone**, considerato un innovatore mediatico che ha modernizzato i generi radiofonici, diretto programmi con grandi nomi della comicità e dello spettacolo e curato format di successo su Rai e Mediaset.

Il Premio Bontà, che ogni anno vuole con questo riconoscimento ringraziare una realtà del comparto sociale, solidale, sanitario e del volontariato, sarà conferito **al Reparto di Oncologia dell'Ospedale San Lorenzo**, in segno di gratitudine e riconoscimento per il prezioso lavoro svolto a favore dei pazienti e della comunità. A ritirare il premio sarà il Dott. Osella, Direttore Generale dell'ASL TO5.

Ogni serata si concluderà con uno spettacolo o un concerto musicale gratuiti per il pubblico della Piazza.

Grande new entry di questa edizione sarà l'area eventi BTM PalaPeperone, che sorgerà sempre in Piazza Sant'Agostino per ospitare nella fascia pomeridiana e preserale appuntamenti live gratuiti dedicati al pubblico, con showcooking, degustazioni, presentazioni letterarie ma anche incontri a tema con importanti ospiti dal mondo food e dell'alta cucina.

Alcune succulente anticipazioni sugli ospiti che si potranno incontrare al BTM PalaPeperone: torna l'apprezzatissimo format Confessioni Laiche condotto dal giornalista, scrittore e critico gastronomico **Paolo Massobrio**, che per l'occasione incontrerà due imprenditori del settore enogastronomico, per raccontare al pubblico presente le loro esperienze e i loro progetti: si tratterà di **Ambrogio Invernizzi di INALPI e di Sergio Miravalle, fondatore del Bagna Caoda Day**, presenti ognuno in una serata per raccontarsi e rispondere alle domande e curiosità dell'intervistatore Massobrio ma anche del pubblico.

Altri due appuntamenti molto attesi per la loro formula accattivante ed appetitosa sono gli incontri tenuti dal noto volto televisivo e critico gastronomico **Edoardo Raspelli**, che ospiterà due chef del territorio invitati a presentare un loro piatto incentrato sull'utilizzo del prodotto protagonista della Fiera, naturalmente il peperone di Carmagnola. Questi coinvolgenti showcooking saranno occasione per vedere due grandi cuochi all'opera e avere un assaggio delle loro creazioni.

Nel BTM PalaPeperone si darà grande spazio anche alle realtà locali ed espositrici in Fiera: alcune aziende presenti infatti presenteranno i loro prodotti legati al peperone, con storytelling e degustazione, per far conoscere a tutti i mille usi e declinazioni del meraviglioso prodotto protagonista.

Nei fine settimana, le vie e le piazze del centro saranno inoltre animate da **spettacoli itineranti, performance artistiche ed installazioni pop, come la maxi-scritta CARMAGNOLA alta due metri che verrà realizzata interamente di peperoni**, o **il peperone sonoro**, una creazione originalissima che tramite sensori e microfoni permetterà di suonare i peperoni come fossero un vero pianoforte, per un'esperienza davvero inedita.

Immancabile la rassegna **Foro Festival**, presso il foro boario di Piazza Italia, che ospiterà **grandi artisti dal panorama della cultura e della musica nazionale**.

Il **29 agosto** sono in programma i **Bnkr44,** band protagonista di Sanremo Giovani 2023, **sabato 30 agosto** arriverà **Michele Bravi**, vincitore della settima edizione di **X Factor Italia** e noto per le sue partecipazioni al Festival di Sanremo, **mercoledì 3 settembre** sarà la volta di **Morgan**, artista iconico e fuori dagli schemi, che salirà sul palco del Foro Festival per una serata unica e sorprendente.

Il programma si arricchisce anche di un importante appuntamento culturale e di riflessione con lo psichiatra, saggista e divulgatore **Paolo Crepet**. Martedì **2 settembre** porterà in scena "**Il reato di pensare**", uno spettacolo che affronta il delicato **tema della libertà di pensiero** in un'epoca dominata da nuovi dogmi, steccati ideologici e algoritmi.

Sabato **6 settembre** si esibirà **Antonio Ornano**, uno dei comici più brillanti e apprezzati della scena italiana.

È attivo il servizio di notizie **in tempo reale** tramite Whatasapp e Telegram di Vivere Torino.
Per ricevere le notizie principali via Whatsapp iscriviti al nostro **canale** oppure aggiungi il numero **376.0319489** alla rubrica ed invia allo stesso numero un messaggio.
Per le ricevere le notizie principali via Telegram cerca il canale **@viveretorino** o cliccare su t.me/viveretorino. Per le ricevere tutte le notizie via Telegram cerca il canale **@viveretorino2** o cliccare su t.me/viveretorino2.

ARGOMENTI attualità, carmagnola, comunicato stampa, fiera del peperone

da **Comune di Carmagnola**

Consorzio del
Peperone
di Carmagnola

27 AGOSTO – VIVEREVERBANIA

COMUNICATO STAMPA

Al via la 76ª Fiera del Peperone di Carmagnola

26.08.2025 - h 23:21 4' di lettura 1

Dal 29 Agosto al 7 Settembre 2025 la più importante manifestazione italiana dedicata ad un prodotto agricolo si prepara per spegnere le sue 76 candeline

Manca ormai poco all'inizio della **Fiera Nazionale del Peperone di Carmagnola**, l'evento che da ormai 76 anni rende omaggio al prodotto che ha reso la città di Carmagnola famosa in tutto il mondo.

Si tratterà della seconda edizione curata da **SGP Grandi Eventi**, che lo scorso anno si è aggiudicata l'organizzazione triennale. Il format indiscutibilmente consolidato sarà anche quest'anno arricchito da tante novità, sia per l'offerta commerciale che per il programma di appuntamenti divulgativi, di intrattenimento e musicali.

La serata inaugurale di **venerdì 29 Agosto** vedrà come ospite d'eccezione sul palco insieme alle autorità cittadine, lo chef **Daniele Persegani**, volto di noti format televisivi culinari come La Prova del Cuoco e È Sempre Mezzogiorno, in onda su Rai1.

Sul palco che verrà allestito in Piazza Sant'Agostino ogni sera eventi preserali e serali.

Verrà consegnato il **premio Peperone d'Oro ad Arturo Villone**, considerato un innovatore mediatico che ha modernizzato i generi radiofonici, diretto programmi con grandi nomi della comicità e dello spettacolo e curato format di successo su Rai e Mediaset.

Il Premio Bontà, che ogni anno vuole con questo riconoscimento ringraziare una realtà del comparto sociale, solidale, sanitario e del volontariato, sarà conferito **al Reparto di Oncologia dell'Ospedale San Lorenzo**, in segno di gratitudine e riconoscimento per il prezioso lavoro svolto a favore dei pazienti e della comunità. A ritirare il premio sarà il Dott. Osella, Direttore Generale dell'ASL TO5.

Ogni serata si concluderà con uno spettacolo o un concerto musicale gratuiti per il pubblico della Piazza.

Grande new entry di questa edizione sarà l'area eventi BTM PalaPeperone, che sorgerà sempre in Piazza Sant'Agostino per ospitare nella fascia pomeridiana e preserale appuntamenti live gratuiti dedicati al pubblico, con showcooking, degustazioni, presentazioni letterarie ma anche incontri a tema con importanti ospiti dal mondo food e dell'alta cucina.

Alcune succulente anticipazioni sugli ospiti che si potranno incontrare al BTM PalaPeperone: torna l'apprezzatissimo format Confessioni Laiche condotto dal giornalista, scrittore e critico gastronomico **Paolo Massobrio**, che per l'occasione incontrerà due imprenditori del settore enogastronomico, per raccontare al pubblico presente le loro esperienze e i loro progetti: si tratterà di **Ambrogio Invernizzi di INALPI e di Sergio Miravalle, fondatore del Bagna Caoda Day**, presenti ognuno in una serata per raccontarsi e rispondere alle domande e curiosità dell'intervistatore Massobrio ma anche del pubblico.

Altri due appuntamenti molto attesi per la loro formula accattivante ed appetitosa sono gli incontri tenuti dal noto volto televisivo e critico gastronomico **Edoardo Raspelli**, che ospiterà due chef del territorio invitati a presentare un loro piatto incentrato sull'utilizzo del prodotto protagonista della Fiera, naturalmente il peperone di Carmagnola. Questi coinvolgenti showcooking saranno occasione per vedere due grandi cuochi all'opera e avere un assaggio delle loro creazioni.

Nel BTM PalaPeperone si darà grande spazio anche alle realtà locali ed espositrici in Fiera: alcune aziende presenti infatti presenteranno i loro prodotti legati al peperone, con storytelling e degustazione, per far conoscere a tutti i mille usi e declinazioni del meraviglioso prodotto protagonista.

Nei fine settimana, le vie e le piazze del centro saranno inoltre animate da **spettacoli itineranti, performance artistiche ed installazioni pop, come la maxi-scritta CARMAGNOLA alta due metri che verrà realizzata interamente di peperoni**, o **il peperone sonoro**, una creazione originalissima che tramite sensori e microfoni permetterà di suonare i peperoni come fossero un vero pianoforte, per un'esperienza davvero inedita.

Immancabile la rassegna **Foro Festival**, presso il foro boario di Piazza Italia, che ospiterà **grandi artisti dal panorama della cultura e della musica nazionale**.

Il **29 agosto** sono in programma i **Bnkr44,** band protagonista di Sanremo Giovani 2023, **sabato 30 agosto** arriverà **Michele Bravi**, vincitore della settima edizione di **X Factor Italia** e noto per le sue partecipazioni al Festival di Sanremo, **mercoledì 3 settembre** sarà la volta di **Morgan**, artista iconico e fuori dagli schemi, che salirà sul palco del Foro Festival per una serata unica e sorprendente.

Il programma si arricchisce anche di un importante appuntamento culturale e di riflessione con lo psichiatra, saggista e divulgatore **Paolo Crepet**. Martedì **2 settembre** porterà in scena "**Il reato di pensare**", uno spettacolo che affronta il delicato **tema della libertà di pensiero** in un'epoca dominata da nuovi dogmi, steccati ideologici e algoritmi.

Sabato **6 settembre** si esibirà **Antonio Ornano**, uno dei comici più brillanti e apprezzati della scena italiana.

È attivo il servizio di notizie **in tempo reale** tramite **Facebook, Telegram** e **Whatsapp** di **Vivere Verbania**.
Per Whatsapp **Clicca QUI** per unirti al canale e clicca sulla campanellina per attivare le notifiche.
Per Facebook **Clicca QUI** per trovare la pagina.
Per Telegram cerca il canale **@vivereverbania** o **Clicca QUI**.

76ª
FIERA NAZIONALE
del PEPERONE
DI CARMAGNOLA
DAL 29 AGOSTO
AL 7 SETTEMBRE 2025
INGRESSO LIBERO
fieradelpeperone.it
FORO
FESTIVAL
29 AGOSTO
7 SETTEMBRE 2025
Piazza Italia
Carmagnola (TO)
ENKRAA
MICHELE BRAVI
PAOLO CREPET
MORGAN
TEENAGE DREAM

Consorzio del
Peperone
di Carmagnola

27 AGOSTO – VIVEREVERCELLI

COMUNICATO STAMPA

Al via la 76ª Fiera del Peperone di Carmagnola

26.08.2025 - h 23:21

4' di lettura 5

Dal 29 Agosto al 7 Settembre 2025 la più importante manifestazione italiana dedicata ad un prodotto agricolo si prepara per spegnere le sue 76 candeline

Manca ormai poco all'inizio della **Fiera Nazionale del Peperone di Carmagnola**, l'evento che da ormai 76 anni rende omaggio al prodotto che ha reso la città di Carmagnola famosa in tutto il mondo.

Si tratterà della seconda edizione curata da **SGP Grandi Eventi**, che lo scorso anno si è aggiudicata l'organizzazione triennale. Il format indiscutibilmente consolidato sarà anche quest'anno arricchito da tante novità, sia per l'offerta commerciale che per il programma di appuntamenti divulgativi, di intrattenimento e musicali.

La serata inaugurale di **venerdì 29 Agosto** vedrà come ospite d'eccezione sul palco insieme alle autorità cittadine, lo chef **Daniele Persegani**, volto di noti format televisivi culinari come La Prova del Cuoco e È Sempre Mezzogiorno, in onda su Rai1.

Sul palco che verrà allestito in Piazza Sant'Agostino ogni sera eventi preserali e serali.

Verrà consegnato il **premio Peperone d'Oro ad Arturo Villone**, considerato un innovatore mediatico che ha modernizzato i generi radiofonici, diretto programmi con grandi nomi della comicità e dello spettacolo e curato format di successo su Rai e Mediaset.

Il Premio Bontà, che ogni anno vuole con questo riconoscimento ringraziare una realtà del comparto sociale, solidale, sanitario e del volontariato, sarà conferito **al Reparto di Oncologia dell'Ospedale San Lorenzo**, in segno di gratitudine e riconoscimento per il prezioso lavoro svolto a favore dei pazienti e della comunità. A ritirare il premio sarà il Dott. Osella, Direttore Generale dell'ASL TO5.

Ogni serata si concluderà con uno spettacolo o un concerto musicale gratuiti per il pubblico della Piazza.

Grande new entry di questa edizione sarà l'area eventi BTM PalaPeperone, che sorgerà sempre in Piazza Sant'Agostino per ospitare nella fascia pomeridiana e preserale appuntamenti live gratuiti dedicati al pubblico, con showcooking, degustazioni, presentazioni letterarie ma anche incontri a tema con importanti ospiti dal mondo food e dell'alta cucina.

Alcune succulente anticipazioni sugli ospiti che si potranno incontrare al BTM PalaPeperone: torna l'apprezzatissimo format Confessioni Laiche condotto dal giornalista, scrittore e critico gastronomico **Paolo Massobrio**, che per l'occasione incontrerà due imprenditori del settore enogastronomico, per raccontare al pubblico presente le loro esperienze e i loro progetti: si tratterà di **Ambrogio Invernizzi di INALPI e di Sergio Miravalle, fondatore del Bagna Caoda Day**, presenti ognuno in una serata per raccontarsi e rispondere alle domande e curiosità dell'intervistatore Massobrio ma anche del pubblico.

Altri due appuntamenti molto attesi per la loro formula accattivante ed appetitosa sono gli incontri tenuti dal noto volto televisivo e critico gastronomico **Edoardo Raspelli**, che ospiterà due chef del territorio invitati a presentare un loro piatto incentrato sull'utilizzo del prodotto protagonista della Fiera, naturalmente il peperone di Carmagnola. Questi coinvolgenti showcooking saranno occasione per vedere due grandi cuochi all'opera e avere un assaggio delle loro creazioni.

Nel BTM PalaPeperone si darà grande spazio anche alle realtà locali ed espositrici in Fiera: alcune aziende presenti infatti presenteranno i loro prodotti legati al peperone, con storytelling e degustazione, per far conoscere a tutti i mille usi e declinazioni del meraviglioso prodotto protagonista.

Nei fine settimana, le vie e le piazze del centro saranno inoltre animate da **spettacoli itineranti, performance artistiche ed installazioni pop, come la maxi-scritta CARMAGNOLA alta due metri che verrà realizzata interamente di peperoni**, o **il peperone sonoro**, una creazione originalissima che tramite sensori e microfoni permetterà di suonare i peperoni come fossero un vero pianoforte, per un'esperienza davvero inedita.

Immancabile la rassegna **Foro Festival**, presso il foro boario di Piazza Italia, che ospiterà **grandi artisti dal panorama della cultura e della musica nazionale**.

Il **29 agosto** sono in programma i **Bnkr44,** band protagonista di Sanremo Giovani 2023, **sabato 30 agosto** arriverà **Michele Bravi**, vincitore della settima edizione di **X Factor Italia** e noto per le sue partecipazioni al Festival di Sanremo, **mercoledì 3 settembre** sarà la volta di **Morgan**, artista iconico e fuori dagli schemi, che salirà sul palco del Foro Festival per una serata unica e sorprendente.

Il programma si arricchisce anche di un importante appuntamento culturale e di riflessione con lo psichiatra, saggista e divulgatore **Paolo Crepet**. Martedì **2 settembre** porterà in scena "**Il reato di pensare**", uno spettacolo che affronta il delicato **tema della libertà di pensiero** in un'epoca dominata da nuovi dogmi, steccati ideologici e algoritmi.

Sabato **6 settembre** si esibirà **Antonio Ornano**, uno dei comici più brillanti e apprezzati della scena italiana.

28 AGOSTO – 24OVEST

ECONOMIA E LAVORO | 28 agosto 2025, 15:45

Un viaggio nel cuore del gusto a Carmagnola

BTM PalaPeperone: novità della 76ª Fiera del Peperone di Carmagnola, un programma che emoziona e stupisce anche con eventi itineranti

Promette di essere un viaggio indimenticabile la **76ª edizione** della **Fiera del Peperone di Carmagnola** che apre le porte dal **29 agosto al 7 settembre 2025**. Per dieci giorni, Carmagnola si trasformerà in un vibrante palcoscenico a cielo aperto, un paradiso per il palato e per gli occhi, dove il **peperone** è la stella polare che guida ogni percorso. Questa grande festa, promossa con passione dal Comune di Carmagnola e organizzata da **SGP Grandi Eventi**, vi promette un'esperienza ricca di magia e scoperte.

La grande novità di quest'anno, il **BTM PalaPeperone** in Piazza Sant'Agostino: una tensostruttura pensata come un salotto culinario, dove l'acquolina è assicurata e la curiosità stimolata da showcooking, degustazioni, presentazioni e incontri di altissimo livello.

Il viaggio nel gusto inizia **sabato 30 agosto, quando sarà possibile immergersi** nelle radici di Carmagnola con la presentazione dell'**Amaro Alpestre** a cura dell'enoteca "C'è Vino e Vino", un liquore storico del 1857, che conquista con il suo sapore aromatico e le sue 34 erbe officinali. L'atmosfera si scalderà poi con "Gli Chef di Edoardo Raspelli" e ad aprire le danze sarà lo stellato **Massimo Camia**, pronto a incantare con uno showcooking esclusivo dove il peperone sarà protagonista indiscusso di una sua creazione.

Domenica 31 agosto è la giornata dedicata al **Peperone Day**, un vero e proprio omaggio all'ortaggio simbolo della Fiera. Si parte con una curiosa scoperta, le "**Jack Potatoes di Natural Farm", ovvero la patata peperina, e sarà possibile incontrare** Erika Bellini e Giuseppe Guglielmetti, che racconteranno come hanno reinventato la patata ripiena ispirandosi al peperone di Carmagnola. Nel pomeriggio, Edoardo Raspelli condurrà i visitatori in un nuovo incontro d'autore con **Mariarosa Panebianco** dell'Osteria San Marco di Chivasso, che farà assaporare l'armonioso connubio tra cucina pugliese e piemontese. La serata si chiuderà in bellezza con un viaggio nel mondo della birra artigianale, dal titolo: "**Birra Baladin: l'essenza di un territorio tradotta in luppolo**". Il carismatico Teo Musso in persona guiderà il pubblico tra le sue creazioni, raccontando la storia e la passione di un pioniere.

Domenica 1° settembre, in occasione del Peperone Day, sarà organizzata la Disfida Gastronomica della Peperonata, dove diverse realtà della ristorazione locale si sfideranno in questo goliardico duello all'ultimo assaggio, dove una giuria di esperti aggiudicherà il primo premio alla miglior versione di questo iconico piatto che vedrà come grande protagonista il peperone di Carmagnola.

Lunedì 2 settembre il BTM PalaPeperone sarà tutto dedicato al mondo della birra artigianale piemontese, con la presentazione delle produzioni del **Birrificio Parsifal** di San Raffaele Cimena. Un'occasione per apprezzare birre 100% artigianali, non filtrate e non pastorizzate, frutto di metodi tradizionali e ingredienti selezionati.

Le serate di **martedì 3 e mercoledì 4 settembre** saranno dedicate al sapere e all'imprenditoria con le "Confessioni Laiche" del giornalista **Paolo Massobrio**. Il 3 settembre l'ospite d'onore sarà **Ambrogio Invernizzi**, presidente di Latterie Inalpi SPA, che svelerà i segreti della comunicazione per rafforzare l'identità territoriale. Il 4 settembre sarà la volta del giornalista **Sergio Miravalle**, mente creativa dietro il "**Bagna Cauda Day**", che racconterà come il racconto e la promozione del territorio siano strumenti potenti per la sua valorizzazione.

Giovedì 5 settembre sarà la giornata dedicata alla creatività e alla parola con "**Scrivi&Pubblica**", un'opportunità unica per chi sogna di scrivere. Si tratta di un percorso formativo a cura di Argonauta Edizioni che include la possibilità di pubblicazione, a cui prenderanno parte numerosi autori pronti a condividere le loro esperienze, moderati da Luisio Luciano Badolisani.

Il viaggio nel gusto al BTM PalaPeperone culminerà con **venerdì 6 settembre e** un doppio appuntamento dedicato ai sapori più autentici: il primo con **Confagricoltura Torino,** che ha organizzato un tour sensoriale dal titolo "**Torinese per tutti i gusti: i sapori di Confagricoltura Torino**", presentando formaggi, salumi, aromatiche e, ovviamente, i peperoni di

Carmagnola, con un delizioso cestino-merenda in omaggio. Il secondo, per chiudere in bellezza, è a cura dell'azienda agricola **Tosco Francesco di Carmagnola**, che delizierà i visitatori con una vera innovazione: "**il salame cotto artigianale sposa il peperone di Carmagnola**", una prelibatezza nata dalla passione per l'allevamento e l'ingegno culinario.

E mentre all'interno della nuova struttura si animano magie culinarie e non, le vie del centro si animeranno con un'esplosione di arte e divertimento con gli eventi itineranti. Incanterà il pubblico la **Street Band "La Bandessa"**, *otto musicisti vestiti con costumi colorati e buffi cappelli da Chef, che travolgeranno con un repertorio che spazia dalla musica disco alle vecchie sigle TV, dallo swing alle canzoni anni '60. E sarà davvero magico incontrare il* **Carillon Vivente**, un pianoforte a motore che vaga per le vie della città, suonato da un elegante pianista settecentesco, mentre un'eterea ballerina in tutù danza sulle punte, come in un sogno. Infine, imperdibile sarà la **Festa di Re Peperone e la Bela Povronera**, un momento di grande tradizione e folklore a cura della Pro Loco Carmagnola APS, con la sfilata delle maschere ospiti, accompagnate dal suggestivo **Gruppo Sbandieratori e Musici Borgo Santa Rosalia di Alba**.

Oltre a queste imperdibili tappe, la Fiera offrirà momenti di divertimento per i più piccoli, con giochi antichi e **laboratori creativi**, e ogni weekend **via Valobra** si animerà con ulteriori iniziative. Da non dimenticare che il palco di Piazza Sant'Agostino ospiterà anche appuntamenti istituzionali e performance musicali gratuite ogni sera, mentre per i grandi concerti del **Foro Festival** sarà possibile acquistare i biglietti.

Per non perdervi neanche un momento di questa fantastica edizione, visitate il sito **www.fieradelpeperone.it**, dove troverete tutte le informazioni utili per raggiungere Carmagnola, vivere al meglio la Fiera e acquistare i biglietti per il Foro Festival.

Seguiteci anche sui social per tutti gli aggiornamenti:

Facebook: Fiera Nazionale del Peperone di Carmagnola / Il Foro Festival

Instagram: @fierapeperone / @ilforofestival

I.P.

28 AGOSTO – 1000TORRI

CARMAGNOLA. AL VIA LA NUOVA EDIZIONE DELLA FIERA NAZIONALE DEL PEPERONE

DI REDAZIONE · 28 AGOSTO 2025

Dal 29 Agosto al 7 Settembre 2025 la manifestazione si prepara per spegnere le sue 76 candeline

Manca ormai poco all'inizio della **Fiera Nazionale del Peperone di Carmagnola**, l'evento che da ormai 76 anni rende omaggio al prodotto che ha reso la città di Carmagnola famosa in tutto il mondo.

Si tratterà della seconda edizione curata da **SGP Grandi Eventi**, che lo scorso anno si è aggiudicata l'organizzazione triennale. Il format indiscutibilmente consolidato sarà anche quest'anno arricchito da tante novità, sia per l'offerta commerciale che per il programma di appuntamenti divulgativi, di intrattenimento e musicali.

La serata inaugurale di **venerdì 29 Agosto** vedrà come ospite d'eccezione sul palco insieme alle autorità cittadine, lo chef **Daniele Persegani**, volto di noti format televisivi culinari come La Prova del Cuoco e È Sempre Mezzogiorno, in onda su Rai1.

Sul palco che verrà allestito in Piazza Sant'Agostino ogni sera eventi preserali e serali.

Verrà consegnato il **premio Peperone d'Oro ad Arturo Villone**, considerato un innovatore mediatico che ha modernizzato i generi radiofonici, diretto programmi con grandi nomi della comicità e dello spettacolo e curato format di successo su Rai e Mediaset.

Il Premio Bontà, che ogni anno vuole con questo riconoscimento ringraziare una realtà del comparto sociale, solidale, sanitario e del volontariato, sarà conferito **al Reparto di Oncologia dell'Ospedale San Lorenzo**, in segno di gratitudine e riconoscimento per il prezioso lavoro svolto a favore dei pazienti e della comunità. A ritirare il premio sarà il Dott. Osella, Direttore Generale dell'ASL TO5.

Ogni serata si concluderà con uno spettacolo o un concerto musicale gratuiti per il pubblico della Piazza.

Grande new entry di questa edizione sarà l'area eventi BTM PalaPeperone, che sorgerà sempre in Piazza Sant'Agostino per ospitare nella fascia pomeridiana e preserale appuntamenti live gratuiti dedicati al pubblico, con showcooking, degustazioni, presentazioni letterarie ma anche incontri a tema con importanti ospiti dal mondo food e dell'alta cucina.

Alcune succulente anticipazioni sugli ospiti che si potranno incontrare al BTM PalaPeperone: torna l'apprezzatissimo format Confessioni Laiche condotto dal giornalista, scrittore e critico gastronomico **Paolo Massobrio**, che per l'occasione incontrerà due imprenditori del settore enogastronomico, per raccontare al pubblico presente le loro esperienze e i loro progetti: si tratterà di **Ambrogio Invernizzi di INALPI e di Sergio Miravalle, fondatore del Bagna Caoda Day**, presenti ognuno in una serata per raccontarsi e rispondere alle domande e curiosità dell'intervistatore Massobrio ma anche del pubblico.

Altri due appuntamenti molto attesi per la loro formula accattivante ed appetitosa sono gli incontri tenuti dal noto volto televisivo e critico gastronomico **Edoardo Raspelli**, che ospiterà due chef del territorio invitati a presentare un loro piatto incentrato sull'utilizzo del prodotto protagonista della Fiera, naturalmente il peperone di Carmagnola. Questi coinvolgenti showcooking saranno occasione per vedere due grandi cuochi all'opera e avere un assaggio delle loro creazioni.

Nel BTM PalaPeperone si darà grande spazio anche alle realtà locali ed espositrici in Fiera: alcune aziende presenti infatti presenteranno i loro prodotti legati al peperone, con storytelling e degustazione, per far conoscere a tutti i mille usi e declinazioni del meraviglioso prodotto protagonista.

Nei fine settimana, le vie e le piazze del centro saranno inoltre animate da **spettacoli itineranti, performance artistiche ed installazioni pop, come la maxi-scritta CARMAGNOLA alta due metri che verrà realizzata interamente di peperoni**, o **il peperone sonoro**, una creazione originalissima che tramite sensori e microfoni permetterà di suonare i peperoni come fossero un vero pianoforte, per un'esperienza davvero inedita.

Immancabile la rassegna **Foro Festival**, presso il foro boario di Piazza Italia, che ospiterà **grandi artisti dal panorama della cultura e della musica nazionale**.

Il **29 agosto** sono in programma i **Bnkr44,** band protagonista di Sanremo Giovani 2023, **sabato 30 agosto** arriverà **Michele Bravi**, vincitore della settima edizione di **X Factor Italia** e noto per le sue partecipazioni al Festival di Sanremo, **mercoledì 3 settembre** sarà la volta di **Morgan**, artista iconico e fuori dagli schemi, che salirà sul palco del Foro Festival per una serata unica e sorprendente.

Il programma si arricchisce anche di un importante appuntamento culturale e di riflessione con lo psichiatra, saggista e divulgatore **Paolo Crepet**. Martedì **2 settembre** porterà in scena "**Il reato di pensare**", uno spettacolo che affronta il delicato **tema della libertà di pensiero** in un'epoca dominata da nuovi dogmi, steccati ideologici e algoritmi.

Sabato **6 settembre** si esibirà **Antonio Ornano**, uno dei comici più brillanti e apprezzati della scena italiana.

28 AGOSTO – CHIVASSOGGI

ECONOMIA E LAVORO | 28 agosto 2025, 15:45

Un viaggio nel cuore del gusto a Carmagnola

BTM PalaPeperone: novità della 76ª Fiera del Peperone di Carmagnola, un programma che emoziona e stupisce anche con eventi itineranti

Promette di essere un viaggio indimenticabile la **76ª edizione** della **Fiera del Peperone di Carmagnola** che apre le porte dal **29 agosto al 7 settembre 2025**. Per dieci giorni, Carmagnola si trasformerà in un vibrante palcoscenico a cielo aperto, un paradiso per il palato e per gli occhi, dove il **peperone** è la stella polare che guida ogni percorso. Questa grande festa, promossa con passione dal Comune di Carmagnola e organizzata da **SGP Grandi Eventi**, vi promette un'esperienza ricca di magia e scoperte.

La grande novità di quest'anno, il **BTM PalaPeperone** in Piazza Sant'Agostino: una tensostruttura pensata come un salotto culinario, dove l'acquolina è assicurata e la curiosità stimolata da showcooking, degustazioni, presentazioni e incontri di altissimo livello.

Il viaggio nel gusto inizia **sabato 30 agosto, quando sarà possibile immergersi** nelle radici di Carmagnola con la presentazione dell'**Amaro Alpestre** a cura dell'enoteca "C'è Vino e Vino", un liquore storico del 1857, che conquista con il suo sapore aromatico e le sue 34 erbe officinali. L'atmosfera si scalderà poi con "Gli Chef di Edoardo Raspelli" e ad aprire le danze sarà lo stellato **Massimo Camia**, pronto a incantare con uno showcooking esclusivo dove il peperone sarà protagonista indiscusso di una sua creazione.

Domenica 31 agosto è la giornata dedicata al **Peperone Day**, un vero e proprio omaggio all'ortaggio simbolo della Fiera. Si parte con una curiosa scoperta, le "**Jack Potatoes di Natural Farm", ovvero la patata peperina, e sarà possibile incontrare** Erika Bellini e Giuseppe Guglielmetti, che racconteranno come hanno reinventato la patata ripiena ispirandosi al peperone di Carmagnola. Nel pomeriggio, Edoardo Raspelli condurrà i visitatori in un nuovo incontro d'autore con **Mariarosa Panebianco** dell'Osteria San Marco di Chivasso, che farà assaporare l'armonioso connubio tra cucina pugliese e piemontese. La serata si chiuderà in bellezza con un viaggio nel mondo della birra artigianale, dal titolo: "**Birra Baladin: l'essenza di un territorio tradotta in luppolo**". Il carismatico Teo Musso in persona guiderà il pubblico tra le sue creazioni, raccontando la storia e la passione di un pioniere.

Domenica 1° settembre, in occasione del Peperone Day, sarà organizzata la Disfida Gastronomica della Peperonata, dove diverse realtà della ristorazione locale si sfideranno in questo goliardico duello all'ultimo assaggio, dove una giuria di esperti aggiudicherà il primo premio alla miglior versione di questo iconico piatto che vedrà come grande protagonista il peperone di Carmagnola.

Lunedì 2 settembre il BTM PalaPeperone sarà tutto dedicato al mondo della birra artigianale piemontese, con la presentazione delle produzioni del **Birrificio Parsifal** di San Raffaele Cimena. Un'occasione per apprezzare birre 100% artigianali, non filtrate e non pastorizzate, frutto di metodi tradizionali e ingredienti selezionati.

Le serate di **martedì 3 e mercoledì 4 settembre** saranno dedicate al sapere e all'imprenditoria con le "Confessioni Laiche" del giornalista **Paolo Massobrio**. Il 3 settembre l'ospite d'onore sarà **Ambrogio Invernizzi**, presidente di Latterie Inalpi SPA, che svelerà i segreti della comunicazione per rafforzare l'identità territoriale. Il 4 settembre sarà la volta del giornalista **Sergio Miravalle**, mente creativa dietro il **"Bagna Cauda Day"**, che racconterà come il racconto e la promozione del territorio siano strumenti potenti per la sua valorizzazione.

Giovedì 5 settembre sarà la giornata dedicata alla creatività e alla parola con "**Scrivi&Pubblica**", un'opportunità unica per chi sogna di scrivere. Si tratta di un percorso formativo a cura di Argonauta Edizioni che include la possibilità di pubblicazione, a cui prenderanno parte numerosi autori pronti a condividere le loro esperienze, moderati da Luisio Luciano Badolisani.

Il viaggio nel gusto al BTM PalaPeperone culminerà con **venerdì 6 settembre e** un doppio appuntamento dedicato ai sapori più autentici: il primo con **Confagricoltura Torino,** che ha organizzato un tour sensoriale dal titolo "**Torinese per tutti i gusti: i sapori di Confagricoltura Torino**", presentando formaggi, salumi, aromatiche e, ovviamente, i peperoni di Carmagnola, con un delizioso cestino-merenda in omaggio. Il secondo, per chiudere in bellezza, è a cura dell'azienda agricola **Tosco Francesco di Carmagnola**, che delizierà i visitatori con una vera innovazione: **"il salame cotto artigianale sposa il peperone di Carmagnola"**, una prelibatezza nata dalla passione per l'allevamento e l'ingegno culinario.

E mentre all'interno della nuova struttura si animano magie culinarie e non, le vie del centro si animeranno con un'esplosione di arte e divertimento con gli eventi itineranti. Incanterà il pubblico la **Street Band "La Bandessa"**, *otto musicisti vestiti con costumi colorati e buffi cappelli da Chef, che travolgeranno con un repertorio che spazia dalla musica disco alle vecchie sigle TV, dallo swing alle canzoni anni '60. E sarà davvero magico incontrare il* **Carillon Vivente,** un pianoforte a motore che vaga per le vie della città, suonato da un elegante pianista settecentesco, mentre un'eterea ballerina in tutù danza sulle punte, come

in un sogno. Infine, imperdibile sarà la **Festa di Re Peperone e la Bela Povronera**, un momento di grande tradizione e folklore a cura della Pro Loco Carmagnola APS, con la sfilata delle maschere ospiti, accompagnate dal suggestivo **Gruppo Sbandieratori e Musici Borgo Santa Rosalia di Alba.**

Oltre a queste imperdibili tappe, la Fiera offrirà momenti di divertimento per i più piccoli, con giochi antichi e **laboratori creativi**, e ogni weekend **via Valobra** si animerà con ulteriori iniziative. Da non dimenticare che il palco di Piazza Sant'Agostino ospiterà anche appuntamenti istituzionali e performance musicali gratuite ogni sera, mentre per i grandi concerti del **Foro Festival** sarà possibile acquistare i biglietti.

Per non perdervi neanche un momento di questa fantastica edizione, visitate il sito **www.fieradelpeperone.it**, dove troverete tutte le informazioni utili per raggiungere Carmagnola, vivere al meglio la Fiera e acquistare i biglietti per il Foro Festival.

Seguiteci anche sui social per tutti gli aggiornamenti:

Facebook: Fiera Nazionale del Peperone di Carmagnola / Il Foro Festival

Instagram: @fierapeperone / @ilforofestival

I.P.

28 AGOSTO – CORRIERE DI SALUZZO

TRA ECCELLENZE CULINARIE E IMPRENDITORI DI SUCCESSO

Ogni anno il parterre di ospiti presenti è di primo livello, protagonista di appuntamenti pensati per ispirare e deliziare il pubblico. Come detto, al taglio inaugurale ci sarà Daniele Persegani, mentre la serata sarà condotta dal presentatore e volto televisivo Nicola Prudente, in arte Tinto.

Il critico gastronomico e volto televisivo Edoardo Raspelli sarà una presenza costante e autorevole, pronto a guidare il pubblico alla scoperta di grandi talenti della cucina italiana. La sua rubrica "Gli chef di Edoardo Raspelli" promette momenti imperdibili al Btm PalaPeperone. Tra gli ospiti più attesi, Massimo Camia, chef stellato noto per la sua cucina raffinata e profondamente legata al territorio delle Langhe, che offrirà al pubblico un'opportunità esclusiva di assistere a uno showcooking con degustazione, presentando una sua ricetta innovativa che vedrà il Peperone di Carmagnola come protagonista indiscusso.

Raspelli

Altro grande nome è quello di Mariarosa Panebianco. Insieme al fratello Claudio, porta avanti dal 2015 l'Osteria San Marco a Chivasso, un luogo dove la tradizione culinaria della Puglia e del Piemonte si fondono in un connubio affascinante. Il pubblico avrà l'opportunità di assaporare questo inedito mix di sapori, scoprendo come le radici di due regioni lontane possano incontrarsi armoniosamente in un piatto.

Panebianco

Le serate di martedì 3 e mercoledì 4 settembre saranno dedicate alle illuminanti "Confessioni laiche", condotte dal giornalista enogastronomico Paolo Massobrio. Questa iniziativa, che da dieci anni accende i riflettori sul mondo imprenditoriale e il suo rapporto con il territorio, vedrà salire sul palco due figure di spicco.

Il 3 settembre sarà la volta di Ambrogio Invernizzi, presidente di Latterie Inalpi S.p.A. di Moretta, per raccontare come una comunicazione efficace sia fondamentale per rafforzare e conservare l'identità territoriale di un'azienda.

Invernizzi

Il 4 settembre, Massobrio accoglierà il giornalista Sergio Miravalle, noto per essere il creatore del Bagna Cauda Day e direttore della rivista Astigiani. Miravalle condividerà la sua preziosa esperienza su come il racconto e la promozione degli eventi e della cultura locale possano diventare potenti strumenti per la valorizzazione del proprio territorio.

28 AGOSTO – EVENTINEWS

Fiera del Peperone di Carmagnola 2025: showcooking e ospiti

Dal 29 agosto al 7 settembre torna la Fiera Nazionale del Peperone di Carmagnola: showcooking con Edoardo Raspelli, chef stellati, premi e grandi eventi.

Redazione Agosto 28, 2025 - 22:33 0

Fiera Nazionale del Peperone di Carmagnola 2025: gusto, showcooking e grandi ospiti

Dal **29 agosto al 7 settembre 2025** Carmagnola (Torino) ospita la **76ª Fiera Nazionale del Peperone**, uno degli appuntamenti gastronomici più attesi in Piemonte e in Italia. Promossa dal Comune di Carmagnola e organizzata da **SGP Grandi Eventi**, la manifestazione è dedicata a uno dei prodotti simbolo del territorio ma si presenta come un vero festival del gusto, con spettacoli, incontri e celebrazioni che uniscono tradizione, cultura e intrattenimento.

L'apertura con chef e volti noti

L'inaugurazione vedrà la partecipazione dello chef **Daniele Persegani**, volto della trasmissione di Rai1 *È sempre mezzogiorno*, mentre la serata sarà condotta dal presentatore **Tinto**. Un avvio prestigioso che anticipa dieci giorni di eventi e appuntamenti culinari di alto livello.

Gli showcooking di Edoardo Raspelli

Tra i momenti più attesi ci sono gli **showcooking curati da Edoardo Raspelli**, critico gastronomico e volto televisivo.

- **Sabato 30 agosto alle 17**, Raspelli dialogherà con **Stefano Berruto** (Pastificio Berruto) e **Andrea Becchio** (Birrificio Grand e Gross) presentando il progetto di una birra ottenuta dagli scarti della pasta.
- Sempre sabato, alle 18, salirà sul palco lo chef stellato **Massimo Camia** con la figlia Elisabetta per proporre una ricetta raffinata che avrà il **Peperone di Carmagnola** come protagonista.
- **Domenica 31 agosto alle 18**, Raspelli introdurrà lo chef **Claudio Panebianco** del ristorante San Marco di Chivasso, che proporrà piatti ispirati a un incontro tra tradizioni pugliesi e piemontesi, affiancato dal celebre Franco Borca, alias *Chiàppalo*, che cucinerà alla lampada il polpo con i peperoni.

Ad affiancare Raspelli ci sarà anche la modella e promoter **Priscilla Gatta**, finalista del concorso *Miss La Più Bella del Mondo*.

Premi e incontri speciali

Anche quest'anno sarà consegnato il **Premio Peperone d'Oro**, destinato a personalità che hanno dato prestigio al territorio carmagnolese. Il riconoscimento 2025 andrà ad **Arturo Villone**, pioniere delle radio private e regista per Rai e Mediaset.

Non mancheranno inoltre le **"Confessioni Laiche"** condotte dal giornalista enogastronomico **Paolo Massobrio**, che il 3 e 4 settembre vedranno protagonisti **Ambrogio Invernizzi** (Latterie Inalpi) e **Sergio Miravalle** (giornalista e ideatore del Bagna Cauda Day). Spazio anche al **Premio Bontà**, che sarà conferito al dottor **Antonio Capaldi**, dirigente del reparto oncologia dell'ospedale di Carmagnola, per il suo impegno in ambito sociale.

Una festa che unisce gusto e cultura

La Fiera del Peperone di Carmagnola non è solo celebrazione gastronomica, ma anche occasione di incontro e riflessione, con eventi culturali, spettacoli e intrattenimento che rendono la città un punto di riferimento nazionale. Per il programma completo e tutte le informazioni è possibile consultare il sito ufficiale www.fieradelpeperone.it

28 AGOSTO – GRUGLIASCO24

ECONOMIA E LAVORO | 28 agosto 2025, 15:45

Un viaggio nel cuore del gusto a Carmagnola

BTM PalaPeperone: novità della 76ª Fiera del Peperone di Carmagnola, un programma che emoziona e stupisce anche con eventi itineranti

Promette di essere un viaggio indimenticabile la **76ª edizione** della **Fiera del Peperone di Carmagnola** che apre le porte dal **29 agosto al 7 settembre 2025**. Per dieci giorni, Carmagnola si trasformerà in un vibrante palcoscenico a cielo aperto, un paradiso per il palato e per gli occhi, dove il **peperone** è la stella polare che guida ogni percorso. Questa grande festa, promossa con passione dal Comune di Carmagnola e organizzata da **SGP Grandi Eventi**, vi promette un'esperienza ricca di magia e scoperte.

La grande novità di quest'anno, il **BTM PalaPeperone** in Piazza Sant'Agostino: una tensostruttura pensata come un salotto culinario, dove l'acquolina è assicurata e la curiosità stimolata da showcooking, degustazioni, presentazioni e incontri di altissimo livello.

Il viaggio nel gusto inizia **sabato 30 agosto, quando sarà possibile immergersi** nelle radici di Carmagnola con la presentazione dell'**Amaro Alpestre** a cura dell'enoteca "C'è Vino e Vino", un liquore storico del 1857, che conquista con il suo sapore aromatico e le sue 34 erbe officinali. L'atmosfera si scalderà poi con "Gli Chef di Edoardo Raspelli" e ad aprire le danze sarà lo stellato **Massimo Camia**, pronto a incantare con uno showcooking esclusivo dove il peperone sarà protagonista indiscusso di una sua creazione.

Domenica 31 agosto è la giornata dedicata al **Peperone Day**, un vero e proprio omaggio all'ortaggio simbolo della Fiera. Si parte con una curiosa scoperta, le "**Jack Potatoes di Natural Farm", ovvero la patata peperina, e sarà possibile incontrare** Erika Bellini e Giuseppe Guglielmetti, che racconteranno come hanno reinventato la patata ripiena ispirandosi al peperone di Carmagnola. Nel pomeriggio, Edoardo Raspelli condurrà i visitatori in un nuovo incontro d'autore con **Mariarosa Panebianco** dell'Osteria San Marco di Chivasso, che farà assaporare l'armonioso connubio tra cucina pugliese e piemontese. La serata si chiuderà in bellezza con un viaggio nel mondo della birra artigianale, dal titolo: "**Birra Baladin: l'essenza di un territorio tradotta in luppolo**". Il carismatico Teo Musso in persona guiderà il pubblico tra le sue creazioni, raccontando la storia e la passione di un pioniere.

Domenica 1° settembre, in occasione del Peperone Day, sarà organizzata la Disfida Gastronomica della Peperonata, dove diverse realtà della ristorazione locale si sfideranno in questo goliardico duello all'ultimo assaggio, dove una giuria di esperti aggiudicherà il primo premio alla miglior versione di questo iconico piatto che vedrà come grande protagonista il peperone di Carmagnola.

Lunedì 2 settembre il BTM PalaPeperone sarà tutto dedicato al mondo della birra artigianale piemontese, con la presentazione delle produzioni del **Birrificio Parsifal** di San Raffaele Cimena. Un'occasione per apprezzare birre 100% artigianali, non filtrate e non pastorizzate, frutto di metodi tradizionali e ingredienti selezionati.

Le serate di **martedì 3 e mercoledì 4 settembre** saranno dedicate al sapere e all'imprenditoria con le "Confessioni Laiche" del giornalista **Paolo Massobrio**. Il 3 settembre l'ospite d'onore sarà **Ambrogio Invernizzi**, presidente di Latterie Inalpi SPA, che svelerà i segreti della comunicazione per rafforzare l'identità territoriale. Il 4 settembre sarà la volta del giornalista **Sergio Miravalle**, mente creativa dietro il **"Bagna Cauda Day"**, che racconterà come il racconto e la promozione del territorio siano strumenti potenti per la sua valorizzazione.

Giovedì 5 settembre sarà la giornata dedicata alla creatività e alla parola con "**Scrivi&Pubblica**", un'opportunità unica per chi sogna di scrivere. Si tratta di un percorso formativo a cura di Argonauta Edizioni che include la possibilità di pubblicazione, a cui prenderanno parte numerosi autori pronti a condividere le loro esperienze, moderati da Luisio Luciano Badolisani.

Il viaggio nel gusto al BTM PalaPeperone culminerà con **venerdì 6 settembre e** un doppio appuntamento dedicato ai sapori più autentici: il primo con **Confagricoltura Torino,** che ha organizzato un tour sensoriale dal titolo "**Torinese per tutti i gusti: i sapori di Confagricoltura Torino**", presentando formaggi, salumi, aromatiche e, ovviamente, i peperoni di

Carmagnola, con un delizioso cestino-merenda in omaggio. Il secondo, per chiudere in bellezza, è a cura dell'azienda agricola **Tosco Francesco di Carmagnola**, che delizierà i visitatori con una vera innovazione: "**il salame cotto artigianale sposa il peperone di Carmagnola**", una prelibatezza nata dalla passione per l'allevamento e l'ingegno culinario.

E mentre all'interno della nuova struttura si animano magie culinarie e non, le vie del centro si animeranno con un'esplosione di arte e divertimento con gli eventi itineranti. Incanterà il pubblico la **Street Band "La Bandessa"**, *otto musicisti vestiti con costumi colorati e buffi cappelli da Chef, che travolgeranno con un repertorio che spazia dalla musica disco alle vecchie sigle TV, dallo swing alle canzoni anni '60. E sarà davvero magico incontrare il* **Carillon Vivente,** un pianoforte a motore che vaga per le vie della città, suonato da un elegante pianista settecentesco, mentre un'eterea ballerina in tutù danza sulle punte, come in un sogno. Infine, imperdibile sarà la **Festa di Re Peperone e la Bela Povronera**, un momento di grande tradizione e folklore a cura della Pro Loco Carmagnola APS, con la sfilata delle maschere ospiti, accompagnate dal suggestivo **Gruppo Sbandieratori e Musici Borgo Santa Rosalia di Alba.**

Oltre a queste imperdibili tappe, la Fiera offrirà momenti di divertimento per i più piccoli, con giochi antichi e **laboratori creativi**, e ogni weekend **via Valobra** si animerà con ulteriori iniziative. Da non dimenticare che il palco di Piazza Sant'Agostino ospiterà anche appuntamenti istituzionali e performance musicali gratuite ogni sera, mentre per i grandi concerti del **Foro Festival** sarà possibile acquistare i biglietti.

Per non perdervi neanche un momento di questa fantastica edizione, visitate il sito **www.fieradelpeperone.it**, dove troverete tutte le informazioni utili per raggiungere Carmagnola, vivere al meglio la Fiera e acquistare i biglietti per il Foro Festival.

Seguiteci anche sui social per tutti gli aggiornamenti:

Facebook: Fiera Nazionale del Peperone di Carmagnola / Il Foro Festival

Instagram: @fierapeperone / @ilforofestival

I.P.

28 AGOSTO – IL GIORNALE DEL PIEMONTE E DELLA LIGURIA (IL GIORNALE)

EVENTI

Domani inaugura Fiera del Peperone

Puccio a pagina 7

Si tratta della seconda edizione curata da Sgp Grandi Eventi

LATTERIE inalpi www.inalpi.it

CARMAGNOLA

Torna sabato la Fiera nazionale del Peperone

Giunta alla sua settantaseiesima edizione, si terrà fino al 7 settembre. Oggi la gran serata inaugurale

Eliana Puccio

■ Da sabato prossimo 29 agosto, sino a giovedì 7 settembre, torna la Fiera Nazionale del Peperone di Carmagnola, evento che da ormai 76 anni rende omaggio al prodotto che ha reso la città del Torinese famosa in tutto il mondo.

Si tratta della seconda edizione curata da Sgp Grandi Eventi, che lo scorso anno si è aggiudicata l'organizzazione triennale.

La serata inaugurale di venerdì vedrà come ospite d'eccezione sul palco insieme alle autorità cittadine, lo chef Daniele Persegani, volto di noti format televisivi culinari come 'La Prova del Cuoco' e 'È sempre Mezzogiorno', in onda su Rai1.

Sul palco che verrà allestito in Piazza Sant'Agostino ogni sera eventi preserali e serali. Anche quest'anno verrà consegnato il premio 'Peperone d'Oro', nato per celebrare una personalità legata al territorio carmagnolese che si sia particolarmente distinta nel proprio ambito a livello nazionale portando lustro alla città. Quest'anno a riceverlo sarà Arturo Villone, pioniere delle radio private che ha iniziato la sua brillante carriera giovanissimo su Radio Equipe a Carmagnola, per poi affermarsi come regista di successo per Rai e Mediaset, collaborando con i grandi nomi della televisione italiana.

Il 'Premio Bontà', che ogni anno vuole con questo riconoscimento ringraziare una realtà del comparto sociale, solidale, sanitario e del volontariato, sarà conferito al Reparto di Oncologia dell'Ospedale San Lorenzo, in segno di gratitudine e riconoscimento per il prezioso lavoro svolto a favore dei pazienti e della comunità. A ritirare il premio sarà Bruno Osella, direttore generale dell'Asl To5. Ogni serata si concluderà con uno spettacolo o un concerto musicale gratuiti per il pubblico della piazza.

Grande new entry di questa edizione sarà l'area eventi Btm PalaPeperone, in piazza Sant'Agostino, per ospitare nella fascia pomeridiana e pre-serale appuntamenti live gratuiti dedicati al pubblico, con showcooking, degustazioni, presentazioni letterarie, ma anche incontri a tema con protagonisti importanti ospiti dal mondo food e dell'alta cucina.

Torna di nuovo l'apprezzatissimo format 'Confessioni Laiche' condotto dal noto giornalista, scrittore e critico gastronomico Paolo Massobrio, che per l'occasione incontrerà due imprenditori del settore enogastronomico, per raccontare al pubblico presente le loro esperienze e i loro progetti: si tratta di Ambrogio Invernizzi di Inalpi e di Sergio Miravalle, fondatore del 'Bagna Caoda Day', presenti ognuno in una serata per raccontarsi e rispondere alle domande e alle curiosità dell'intervistatore Massobrio, ma anche del pubblico.

Altri due appuntamenti molto attesi per la loro formula accattivante e 'appetitosa' sono gli incontri tenuti dal noto volto televisivo e critico gastronomico Edoardo Raspelli, che ospiterà due chef del territorio invitati a presentare un loro piatto incentrato sull'utilizzo del prodotto protagonista della Fiera, naturalmente il peperone di Carmagnola.

Questi coinvolgenti showcooking saranno occasione per vedere due grandi cuochi all'opera e avere un assaggio delle loro creazioni.

Nel Btm PalaPeperone si darà grande spazio anche alle realtà locali ed espositrici in Fiera: alcune aziende presenti infatti presenteranno i loro prodotti legati al peperone, con storytelling e degustazione, per far conoscere a tutti i mille usi e declinazioni del meraviglioso prodotto protagonista.

Nel fine settimana, le vie e le piazze del centro saranno inoltre animate da spettacoli itineranti, performance artistiche ed installazioni pop, come la maxi-scritta 'Carmagnola' alta due metri che verrà realizzata interamente di peperoni, oppure il 'peperone sonoro', una creazione originalissima che tramite sensori e microfoni permetterà di suonare i peperoni come fossero un vero pianoforte, per un'esperienza davvero inedita.

Immancabile la rassegna 'Foro Festival', presso il foro boario di Piazza Italia, che ospiterà grandi artisti dal panorama della cultura e della musica nazionale. Il 29 agosto sono in programma i Bnkr44, band protagonista di Sanremo Giovani 2023; sabato 30 agosto arriverà Michele Bravi, vincitore della settima edizione di X Factor Italia e noto per le sue partecipazioni al Festival di Sanremo; mercoledì 3 settembre sarà la volta di Morgan, artista iconico e fuori dagli schemi, che salirà sul palco del Foro Festival per una serata unica e sorprendente.

Il programma si arricchisce anche di un importante appuntamento culturale e di riflessione con lo psichiatra, saggista e divulgatore Paolo Crepet. Martedì 2 settembre verrà portato in scena 'Il reato di pensare', uno spettacolo che affronta il delicato tema della libertà di pensiero in un'epoca dominata da nuovi dogmi, steccati ideologici e algoritmi. Sabato 6 settembre si esibirà Antonio Ornano, uno dei comici più brillanti e apprezzati della scena italiana.

28 AGOSTO – ILTORINESE

Al via la Fiera Nazionale del Peperone di Carmagnola, con tante novita'

Mancano pochi giorni e poi prenderà il via la Fiera del Peperone di Carmagnola, l´evento che ormai da 76 anni rende omaggio al prodotto che ha reso la città di Carmagnola famosa in tutto il mondo. La serata inaugurale sarà venerdì 29 agosto, con conclusione domenica 7 settembre, e vedrà come ospite d´eccezione sul palco, insieme alle autorità cittadine, lo chef Daniele Persegani, volto noto di format televisivi culinari quali la Prova del Cuoco´, E´ sempre Mezzogiorno´ in onda su Rai 1. Sul palco, che verrà allestito in piazza Sant´Agostino ogni sera si terranno eventi preserali e serali. Verrà consegnato il Premio Peperone d´oro ad Arturo Villone, considerato un innovatore mediatico che ha modernizzato i generi radiofonici, diretto programmi con grandi nomi della pubblicità e dello spettacolo e curato format di successo su Rai e Mediaset. Il Premio Bontà, che ogni anno vuole ringraziare con questo riconoscimento una realtà del comparto sociale, solidale, sanitario e del volontariato, sarà conferito al Reparto di Oncologia dell´Ospedale San Lorenzo, in segno di gratitudine per il lavoro che viene svolto a favore di pazienti e comunità. A ritirare il premio sarà il Direttore generale dell´ASL TO5 dottor Osella. Questa sarà la seconda edizione curata da SGP Grandi Eventi che lo scorso anno si è aggiudicata l´organizzazione triennale. Il format risulta arricchito di molte novità, sia dal punto di vista commerciale, sia per il programma di eventi divulgativi, musicali e di intrattenimento. Ogni serata avrà come conclusione uno spettacolo o un concerto musicale gratuiti per il pubblico di piazza Sant´Agostino, che potrà assistere a showcooking, degustazioni, presentazioni letterarie e incontri a tema con ospiti importanti del mondo del food e dell´alta cucina. Al BTM Palapeperone si potrà assistere al format Confessioni laiche, condotto dal giornalista, scrittore e critico gastronomico Paolo Massobrio, che incontrerà due imprenditori del settore enogastronomico, per raccontare al pubblico presente le loro esperienze e i loro progetti: sono Sergio Miravalle, fondatore del Bagna Caoda Day e Ambrogio Invernizzi di Inalpi, presenti ognuno in una serata per raccontarsi e rispondere alle domande e curiosità dell´intervistatore Massobrio, ma anche del pubblico. Molto attesi anche i due incontri tenuti dal noto volto televisivo e critico Edoardo Raspelli, che ospiterà due chef del territorio invitati a presentare un loro piatto incentrato sull´utilizzo di un alimento cardine della fiera, il Peperone di Carmagnola. Questi showcooking saranno inoltre un´occasione per vedere all´opera due grandi chef e gustare le loro creazioni. Durante i fine settimana, vie e piazze del Centro di Carmagnola saranno animate da performance artistiche, spettacoli itineranti, installazioni pop, come la maxi scritta Carmagnola´ alta due metri e realizzata utilizzando esclusivamente peperoni, e il peperone sonoro, una creazione originalissima che, tramite sensori e microfoni, permetterà ai peperoni di suonare come fossero un vero e proprio pianoforte. Presso il Foro Boario di piazza Italia immancabile la rassegna Foro Festival, che ospiterà grandi artisti del panorama della cultura e della musica nazionale. Il 29 agosto di scena i Bnkr44, band protagonista di Sanremo Giovani 2023, sabato 30 agosto approderà Michele Bravi, vincitore della settima edizione di Factor Italia e con alle spalle diverse partecipazioni al festival di Sanremo. Mercoledì 3 settembre salirà sul palco un artista inconfondibile come Morgan, iconico e fuori dagli schemi. Tra gli appuntamenti culturali e di approfondimento si segnala quello con lo psichiatra, saggista e divulgatore Paolo Crepet che, martedì 2 settembre, porterà in scena uno spettacolo dal titolo Il reato di pensare, che affronta il tema della libertà di pensiero in un´epoca come quella contemporanea dominata da nuovi dogmi e algoritmi. Sabato 6 settembre sarà la volta dell´esibizione di Antonio Ornano, uno dei comici più apprezzati del panorama italiano. Per tutte le ulteriori informazioni e per l´acquisto dei biglietti del Foro Festival si può consultare il sito www.fieradelpeperone.it Mara Martellotta Leggi qui le ultime notizie: IL TORINESE Your email address will not be published.

28 AGOSTO – LAVOCEDIALBA

ECONOMIA | 28 agosto 2025, 15:45

Un viaggio nel cuore del gusto a Carmagnola

BTM PalaPeperone: novità della 76ª Fiera del Peperone di Carmagnola, un programma che emoziona e stupisce anche con eventi itineranti

Promette di essere un viaggio indimenticabile la **76ª edizione** della **Fiera del Peperone di Carmagnola** che apre le porte dal **29 agosto al 7 settembre 2025**. Per dieci giorni, Carmagnola si trasformerà in un vibrante palcoscenico a cielo aperto, un paradiso per il palato e per gli occhi, dove il **peperone** è la stella polare che guida ogni percorso. Questa grande festa, promossa con passione dal Comune di Carmagnola e organizzata da **SGP Grandi Eventi**, vi promette un'esperienza ricca di magia e scoperte.

La grande novità di quest'anno, il **BTM PalaPeperone** in Piazza Sant'Agostino: una tensostruttura pensata come un salotto culinario, dove l'acquolina è assicurata e la curiosità stimolata da showcooking, degustazioni, presentazioni e incontri di altissimo livello.

Il viaggio nel gusto inizia **sabato 30 agosto, quando sarà possibile immergersi** nelle radici di Carmagnola con la presentazione dell'**Amaro Alpestre** a cura dell'enoteca "C'è Vino e Vino", un liquore storico del 1857, che conquista con il suo sapore aromatico e le sue 34 erbe officinali. L'atmosfera si scalderà poi con "Gli Chef di Edoardo Raspelli" e ad aprire le danze sarà lo stellato **Massimo Camia**, pronto a incantare con uno showcooking esclusivo dove il peperone sarà protagonista indiscusso di una sua creazione.

Domenica 31 agosto è la giornata dedicata al **Peperone Day**, un vero e proprio omaggio all'ortaggio simbolo della Fiera. Si parte con una curiosa scoperta, le "**Jack Potatoes di Natural Farm", ovvero la patata peperina, e sarà possibile incontrare** Erika Bellini e Giuseppe Guglielmetti, che racconteranno come hanno reinventato la patata ripiena ispirandosi al peperone di Carmagnola. Nel pomeriggio, Edoardo Raspelli condurrà i visitatori in un nuovo incontro d'autore con **Mariarosa Panebianco** dell'Osteria San Marco di Chivasso, che farà assaporare l'armonioso connubio tra cucina pugliese e piemontese. La serata si chiuderà in bellezza con un viaggio nel mondo della birra artigianale, dal titolo: "**Birra Baladin: l'essenza di un territorio tradotta in luppolo**". Il carismatico Teo Musso in persona guiderà il pubblico tra le sue creazioni, raccontando la storia e la passione di un pioniere.

Domenica 1° settembre, in occasione del Peperone Day, sarà organizzata la Disfida Gastronomica della Peperonata, dove diverse realtà della ristorazione locale si sfideranno in questo goliardico duello all'ultimo assaggio, dove una giuria di esperti aggiudicherà il primo premio alla miglior versione di questo iconico piatto che vedrà come grande protagonista il peperone di Carmagnola.

Lunedì 2 settembre il BTM PalaPeperone sarà tutto dedicato al mondo della birra artigianale piemontese, con la presentazione delle produzioni del **Birrificio Parsifal** di San Raffaele Cimena. Un'occasione per apprezzare birre 100% artigianali, non filtrate e non pastorizzate, frutto di metodi tradizionali e ingredienti selezionati.

Le serate di **martedì 3 e mercoledì 4 settembre** saranno dedicate al sapere e all'imprenditoria con le "Confessioni Laiche" del giornalista **Paolo Massobrio**. Il 3 settembre l'ospite d'onore sarà **Ambrogio Invernizzi**, presidente di Latterie Inalpi SPA, che svelerà i segreti della comunicazione per rafforzare l'identità territoriale. Il 4 settembre sarà la volta del giornalista **Sergio Miravalle**, mente creativa dietro il "**Bagna Cauda Day**", che racconterà come il racconto e la promozione del territorio siano strumenti potenti per la sua valorizzazione.

Giovedì 5 settembre sarà la giornata dedicata alla creatività e alla parola con "**Scrivi&Pubblica**", un'opportunità unica per chi sogna di scrivere. Si tratta di un percorso formativo a cura di Argonauta Edizioni che include la possibilità di pubblicazione, a cui prenderanno parte numerosi autori pronti a condividere le loro esperienze, moderati da Luisio Luciano Badolisani.

Il viaggio nel gusto al BTM PalaPeperone culminerà con **venerdì 6 settembre e** un doppio appuntamento dedicato ai sapori più autentici: il primo con **Confagricoltura Torino,** che ha organizzato un tour sensoriale dal titolo "**Torinese per tutti i gusti: i sapori di Confagricoltura Torino**", presentando formaggi, salumi, aromatiche e, ovviamente, i peperoni di Carmagnola, con un delizioso cestino-merenda in omaggio. Il secondo, per chiudere in bellezza, è a cura dell'azienda agricola **Tosco Francesco di**

Carmagnola, che delizierà i visitatori con una vera innovazione: "il **salame cotto artigianale sposa il peperone di Carmagnola**", una prelibatezza nata dalla passione per l'allevamento e l'ingegno culinario.

E mentre all'interno della nuova struttura si animano magie culinarie e non, le vie del centro si animeranno con un'esplosione di arte e divertimento con gli eventi itineranti. Incanterà il pubblico **la Street Band "La Bandessa"**, *otto musicisti vestiti con costumi colorati e buffi cappelli da Chef, che travolgeranno con un repertorio che spazia dalla musica disco alle vecchie sigle TV, dallo swing alle canzoni anni '60. E sarà davvero magico incontrare il* **Carillon Vivente, un** pianoforte a motore che vaga per le vie della città, suonato da un elegante pianista settecentesco, mentre un'eterea ballerina in tutù danza sulle punte, come in un sogno. Infine, imperdibile sarà la **Festa di Re Peperone e la Bela Povronera**, un momento di grande tradizione e folklore a cura della Pro Loco Carmagnola APS, con la sfilata delle maschere ospiti, accompagnate dal suggestivo **Gruppo Sbandieratori e Musici Borgo Santa Rosalia di Alba.**

Oltre a queste imperdibili tappe, la Fiera offrirà momenti di divertimento per i più piccoli, con giochi antichi e **laboratori creativi**, e ogni weekend **via Valobra** si animerà con ulteriori iniziative. Da non dimenticare che il palco di Piazza Sant'Agostino ospiterà anche appuntamenti istituzionali e performance musicali gratuite ogni sera, mentre per i grandi concerti del **Foro Festival** sarà possibile acquistare i biglietti.

Per non perdervi neanche un momento di questa fantastica edizione, visitate il sito **www.fieradelpeperone.it**, dove troverete tutte le informazioni utili per raggiungere Carmagnola, vivere al meglio la Fiera e acquistare i biglietti per il Foro Festival.

Seguiteci anche sui social per tutti gli aggiornamenti:

Facebook: Fiera Nazionale del Peperone di Carmagnola / Il Foro Festival

Instagram: @fierapeperone / @ilforofestival

I.P.

28 AGOSTO – LAVOCEDIASTI

ECONOMIA E LAVORO | 28 agosto 2025, 15:45

Un viaggio nel cuore del gusto a Carmagnola

BTM PalaPeperone: novità della 76ª Fiera del Peperone di Carmagnola, un programma che emoziona e stupisce anche con eventi itineranti

Promette di essere un viaggio indimenticabile la **76ª edizione** della **Fiera del Peperone di Carmagnola** che apre le porte dal **29 agosto al 7 settembre 2025**. Per dieci giorni, Carmagnola si trasformerà in un vibrante palcoscenico a cielo aperto, un paradiso per il palato e per gli occhi, dove il **peperone** è la stella polare che guida ogni percorso. Questa grande festa, promossa con passione dal Comune di Carmagnola e organizzata da **SGP Grandi Eventi**, vi promette un'esperienza ricca di magia e scoperte.

La grande novità di quest'anno, il **BTM PalaPeperone** in Piazza Sant'Agostino: una tensostruttura pensata come un salotto culinario, dove l'acquolina è assicurata e la curiosità stimolata da showcooking, degustazioni, presentazioni e incontri di altissimo livello.

Il viaggio nel gusto inizia **sabato 30 agosto, quando sarà possibile immergersi** nelle radici di Carmagnola con la presentazione dell'**Amaro Alpestre** a cura dell'enoteca "C'è Vino e Vino", un liquore storico del 1857, che conquista con il suo sapore aromatico e le sue 34 erbe officinali. L'atmosfera si scalderà poi con "Gli Chef di Edoardo Raspelli" e ad aprire le danze sarà lo stellato **Massimo Camia**, pronto a incantare con uno showcooking esclusivo dove il peperone sarà protagonista indiscusso di una sua creazione.

Domenica 31 agosto è la giornata dedicata al **Peperone Day**, un vero e proprio omaggio all'ortaggio simbolo della Fiera. Si parte con una curiosa scoperta, le "**Jack Potatoes di Natural Farm", ovvero la patata peperina, e sarà possibile incontrare** Erika Bellini e Giuseppe Guglielmetti, che racconteranno come hanno reinventato la patata ripiena ispirandosi al peperone di Carmagnola. Nel pomeriggio, Edoardo Raspelli condurrà i visitatori in un nuovo incontro d'autore con **Mariarosa Panebianco** dell'Osteria San Marco di Chivasso, che farà assaporare l'armonioso connubio tra cucina pugliese e piemontese. La serata si chiuderà in bellezza con un viaggio nel mondo della birra artigianale, dal titolo: "**Birra Baladin: l'essenza di un territorio tradotta in luppolo**". Il carismatico Teo Musso in persona guiderà il pubblico tra le sue creazioni, raccontando la storia e la passione di un pioniere.

Domenica 1° settembre, in occasione del Peperone Day, sarà organizzata la Disfida Gastronomica della Peperonata, dove diverse realtà della ristorazione locale si sfideranno in questo goliardico duello all'ultimo assaggio, dove una giuria di esperti aggiudicherà il primo premio alla miglior versione di questo iconico piatto che vedrà come grande protagonista il peperone di Carmagnola.

Lunedì 2 settembre il BTM PalaPeperone sarà tutto dedicato al mondo della birra artigianale piemontese, con la presentazione delle produzioni del **Birrificio Parsifal** di San Raffaele Cimena. Un'occasione per apprezzare birre 100% artigianali, non filtrate e non pastorizzate, frutto di metodi tradizionali e ingredienti selezionati.

Le serate di **martedì 3 e mercoledì 4 settembre** saranno dedicate al sapere e all'imprenditoria con le "Confessioni Laiche" del giornalista **Paolo Massobrio**. Il 3 settembre l'ospite d'onore sarà **Ambrogio Invernizzi**, presidente di Latterie Inalpi SPA, che svelerà i segreti della comunicazione per rafforzare l'identità territoriale. Il 4 settembre sarà la volta del giornalista **Sergio Miravalle**, mente creativa dietro il "**Bagna Cauda Day**", che racconterà come il racconto e la promozione del territorio siano strumenti potenti per la sua valorizzazione.

Giovedì 5 settembre sarà la giornata dedicata alla creatività e alla parola con "**Scrivi&Pubblica**", un'opportunità unica per chi sogna di scrivere. Si tratta di un percorso formativo a cura di Argonauta Edizioni che include la possibilità di pubblicazione, a cui prenderanno parte numerosi autori pronti

a condividere le loro esperienze, moderati da Luisio Luciano Badolisani.

Il viaggio nel gusto al BTM PalaPeperone culminerà con **venerdì 6 settembre e** un doppio appuntamento dedicato ai sapori più autentici: il primo con **Confagricoltura Torino,** che ha organizzato un tour sensoriale dal titolo "**Torinese per tutti i gusti: i sapori di Confagricoltura Torino**", presentando formaggi, salumi, aromatiche e, ovviamente, i peperoni di Carmagnola, con un delizioso cestino-merenda in omaggio. Il secondo, per chiudere in bellezza, è a cura dell'azienda agricola **Tosco Francesco di Carmagnola**, che delizierà i visitatori con una vera innovazione: "**il salame cotto artigianale sposa il peperone di Carmagnola**", una prelibatezza nata dalla passione per l'allevamento e l'ingegno culinario.

E mentre all'interno della nuova struttura si animano magie culinarie e non, le vie del centro si animeranno con un'esplosione di arte e divertimento con gli eventi itineranti. Incanterà il pubblico la **Street Band "La Bandessa"**, *otto musicisti vestiti con costumi colorati e buffi cappelli da Chef, che travolgeranno con un repertorio che spazia dalla musica disco alle vecchie sigle TV, dallo swing alle canzoni anni '60. E sarà davvero magico incontrare il* **Carillon Vivente, un** pianoforte a motore che vaga per le vie della città, suonato da un elegante pianista settecentesco, mentre un'eterea ballerina in tutù danza sulle punte, come in un sogno. Infine, imperdibile sarà la **Festa di Re Peperone e la Bela Povronera**, un momento di grande tradizione e folklore a cura della Pro Loco Carmagnola APS, con la sfilata delle maschere ospiti, accompagnate dal suggestivo **Gruppo Sbandieratori e Musici Borgo Santa Rosalia di Alba.**

Oltre a queste imperdibili tappe, la Fiera offrirà momenti di divertimento per i più piccoli, con giochi antichi e **laboratori creativi**, e ogni weekend **via Valobra** si animerà con ulteriori iniziative. Da non dimenticare che il palco di Piazza Sant'Agostino ospiterà anche appuntamenti istituzionali e performance musicali gratuite ogni sera, mentre per i grandi concerti del **Foro Festival** sarà possibile acquistare i biglietti.

Per non perdervi neanche un momento di questa fantastica edizione, visitate il sito **www.fieradelpeperone.it**, dove troverete tutte le informazioni utili per raggiungere Carmagnola, vivere al meglio la Fiera e acquistare i biglietti per il Foro Festival.

Seguiteci anche sui social per tutti gli aggiornamenti:

Facebook: Fiera Nazionale del Peperone di Carmagnola / Il Foro Festival
Instagram: @fierapeperone / @ilforofestival

I.P.

28 AGOSTO – PIAZZAPINEROLESE

ECONOMIA E LAVORO | 28 agosto 2025, 15:45

Un viaggio nel cuore del gusto a Carmagnola

BTM PalaPeperone: novità della 76ª Fiera del Peperone di Carmagnola, un programma che emoziona e stupisce anche con eventi itineranti

Promette di essere un viaggio indimenticabile la **76ª edizione** della **Fiera del Peperone di Carmagnola** che apre le porte dal **29 agosto al 7 settembre 2025**. Per dieci giorni, Carmagnola si trasformerà in un vibrante palcoscenico a cielo aperto, un paradiso per il palato e per gli occhi, dove il **peperone** è la stella polare che guida ogni percorso. Questa grande festa, promossa con passione dal Comune di Carmagnola e organizzata da **SGP Grandi Eventi**, vi promette un'esperienza ricca di magia e scoperte.

La grande novità di quest'anno, il **BTM PalaPeperone** in Piazza Sant'Agostino: una tensostruttura pensata come un salotto culinario, dove l'acquolina è assicurata e la curiosità stimolata da showcooking, degustazioni, presentazioni e incontri di altissimo livello.

Il viaggio nel gusto inizia **sabato 30 agosto, quando sarà possibile immergersi** nelle radici di Carmagnola con la presentazione dell'**Amaro Alpestre** a cura dell'enoteca "C'è Vino e Vino", un liquore storico del 1857, che conquista con il suo sapore aromatico e le sue 34 erbe officinali. L'atmosfera si scalderà poi con "Gli Chef di Edoardo Raspelli" e ad aprire le danze sarà lo stellato **Massimo Camia**, pronto a incantare con uno showcooking esclusivo dove il peperone sarà protagonista indiscusso di una sua creazione.

Domenica 31 agosto è la giornata dedicata al **Peperone Day**, un vero e proprio omaggio all'ortaggio simbolo della Fiera. Si parte con una curiosa scoperta, le "**Jack Potatoes di Natural Farm", ovvero la patata peperina, e sarà possibile incontrare** Erika Bellini e Giuseppe Guglielmetti, che racconteranno come hanno reinventato la patata ripiena ispirandosi al peperone di Carmagnola. Nel pomeriggio, Edoardo Raspelli condurrà i visitatori in un nuovo incontro d'autore con **Mariarosa Panebianco** dell'Osteria San Marco di Chivasso, che farà assaporare l'armonioso connubio tra cucina pugliese e piemontese. La serata si chiuderà in bellezza con un

viaggio nel mondo della birra artigianale, dal titolo: "**Birra Baladin: l'essenza di un territorio tradotta in luppolo**". Il carismatico Teo Musso in persona guiderà il pubblico tra le sue creazioni, raccontando la storia e la passione di un pioniere.

Domenica 1° settembre, in occasione del Peperone Day, sarà organizzata la Disfida Gastronomica della Peperonata, dove diverse realtà della ristorazione locale si sfideranno in questo goliardico duello all'ultimo assaggio, dove una giuria di esperti aggiudicherà il primo premio alla miglior versione di questo iconico piatto che vedrà come grande protagonista il peperone di Carmagnola.

Lunedì 2 settembre il BTM PalaPeperone sarà tutto dedicato al mondo della birra artigianale piemontese, con la presentazione delle produzioni del **Birrificio Parsifal** di San Raffaele Cimena. Un'occasione per apprezzare birre 100% artigianali, non filtrate e non pastorizzate, frutto di metodi tradizionali e ingredienti selezionati.

Le serate di **martedì 3 e mercoledì 4 settembre** saranno dedicate al sapere e all'imprenditoria con le "Confessioni Laiche" del giornalista **Paolo Massobrio**. Il 3 settembre l'ospite d'onore sarà **Ambrogio Invernizzi**, presidente di Latterie Inalpi SPA, che svelerà i segreti della comunicazione per rafforzare l'identità territoriale. Il 4 settembre sarà la volta del giornalista **Sergio Miravalle**, mente creativa dietro il **"Bagna Cauda Day"**, che racconterà come il racconto e la promozione del territorio siano strumenti potenti per la sua valorizzazione.

Giovedì 5 settembre sarà la giornata dedicata alla creatività e alla parola con "**Scrivi&Pubblica**", un'opportunità unica per chi sogna di scrivere. Si tratta di un percorso formativo a cura di Argonauta Edizioni che include la possibilità di pubblicazione, a cui prenderanno parte numerosi autori pronti a condividere le loro esperienze, moderati da Luisio Luciano Badolisani.
Il viaggio nel gusto al BTM PalaPeperone culminerà con **venerdì 6 settembre e** un doppio appuntamento dedicato ai sapori più autentici: il primo con **Confagricoltura Torino,** che ha organizzato un tour sensoriale dal titolo "**Torinese per tutti i gusti: i sapori di Confagricoltura Torino**", presentando formaggi, salumi, aromatiche e, ovviamente, i peperoni di Carmagnola, con un delizioso cestino-merenda in omaggio. Il secondo, per chiudere in bellezza, è a cura dell'azienda agricola **Tosco Francesco di Carmagnola**, che delizierà i visitatori con una vera innovazione: "**il salame cotto artigianale sposa il peperone di Carmagnola**", una prelibatezza nata dalla passione per l'allevamento e l'ingegno culinario.

E mentre all'interno della nuova struttura si animano magie culinarie e non, le vie del centro si animeranno con un'esplosione di arte e divertimento con gli eventi itineranti. Incanterà il pubblico la **Street Band "La Bandessa"**, *otto musicisti vestiti con costumi colorati e buffi cappelli da Chef, che travolgeranno con un repertorio che spazia dalla musica disco alle vecchie sigle TV, dallo swing alle canzoni anni '60. E sarà davvero magico incontrare il* **Carillon Vivente,** un pianoforte a motore che vaga per le vie della città, suonato da un elegante pianista settecentesco, mentre un'eterea ballerina in tutù danza sulle punte, come in un sogno. Infine, imperdibile sarà la **Festa di Re Peperone e la Bela Povronera**, un momento di grande tradizione e folklore a cura della Pro Loco Carmagnola APS, con la sfilata delle maschere ospiti, accompagnate dal suggestivo **Gruppo Sbandieratori e Musici Borgo Santa Rosalia di Alba.**

Oltre a queste imperdibili tappe, la Fiera offrirà momenti di divertimento per i più piccoli, con giochi antichi e **laboratori creativi**, e ogni weekend **via Valobra** si animerà con ulteriori iniziative. Da non dimenticare che il palco di Piazza Sant'Agostino ospiterà anche appuntamenti istituzionali e performance musicali gratuite ogni sera, mentre per i grandi concerti del

Foro Festival sarà possibile acquistare i biglietti.

Per non perdervi neanche un momento di questa fantastica edizione, visitate il sito **www.fieradelpeperone.it**, dove troverete tutte le informazioni utili per raggiungere Carmagnola, vivere al meglio la Fiera e acquistare i biglietti per il Foro Festival.

Seguiteci anche sui social per tutti gli aggiornamenti:

Facebook: Fiera Nazionale del Peperone di Carmagnola / Il Foro Festival

Instagram: @fierapeperone / @ilforofestival

I.P.

28 AGOSTO – TARGATOCN

ECONOMIA | 28 agosto 2025, 15:45

Un viaggio nel cuore del gusto a Carmagnola

BTM PalaPeperone: novità della 76ª Fiera del Peperone di Carmagnola, un programma che emoziona e stupisce anche con eventi itineranti

Promette di essere un viaggio indimenticabile la **76ª edizione** della **Fiera del Peperone di Carmagnola** che apre le porte dal **29 agosto al 7 settembre 2025**. Per dieci giorni, Carmagnola si trasformerà in un vibrante palcoscenico a cielo aperto, un paradiso per il palato e per gli occhi, dove il **peperone** è la stella polare che guida ogni percorso. Questa grande festa, promossa con passione dal Comune di Carmagnola e organizzata da **SGP Grandi Eventi**, vi promette un'esperienza ricca di magia e scoperte.

La grande novità di quest'anno, il **BTM PalaPeperone** in Piazza Sant'Agostino: una tensostruttura pensata come un salotto culinario, dove l'acquolina è assicurata e la curiosità stimolata da showcooking, degustazioni, presentazioni e incontri di altissimo livello.

Il viaggio nel gusto inizia **sabato 30 agosto, quando sarà possibile immergersi** nelle radici di Carmagnola con la presentazione dell'**Amaro Alpestre** a cura dell'enoteca "C'è Vino e Vino", un liquore storico del 1857, che conquista con il suo sapore aromatico e le sue 34 erbe officinali.

L'atmosfera si scalderà poi con "Gli Chef di Edoardo Raspelli" e ad aprire le danze sarà lo stellato **Massimo Camia**, pronto a incantare con uno showcooking esclusivo dove il peperone sarà protagonista indiscusso di una sua creazione.
Domenica 31 agosto è la giornata dedicata al **Peperone Day**, un vero e proprio omaggio all'ortaggio simbolo della Fiera. Si parte con una curiosa scoperta, le "**Jack Potatoes di Natural Farm", ovvero la patata peperina, e sarà possibile incontrare** Erika Bellini e Giuseppe Guglielmetti, che racconteranno come hanno reinventato la patata ripiena ispirandosi al peperone di Carmagnola. Nel pomeriggio, Edoardo Raspelli condurrà i visitatori in un nuovo incontro d'autore con **Mariarosa Panebianco** dell'Osteria San Marco di Chivasso, che farà assaporare l'armonioso connubio tra cucina pugliese e piemontese. La serata si chiuderà in bellezza con un viaggio nel mondo della birra artigianale, dal titolo: "**Birra Baladin: l'essenza di un territorio tradotta in luppolo**". Il carismatico Teo Musso in persona guiderà il pubblico tra le sue creazioni, raccontando la storia e la passione di un pioniere.

Domenica 1° settembre, in occasione del Peperone Day, sarà organizzata la Disfida Gastronomica della Peperonata, dove diverse realtà della ristorazione locale si sfideranno in questo goliardico duello all'ultimo assaggio, dove una giuria di esperti aggiudicherà il primo premio alla miglior versione di questo iconico piatto che vedrà come grande protagonista il peperone di Carmagnola.
Lunedì 2 settembre il BTM PalaPeperone sarà tutto dedicato al mondo della birra artigianale piemontese, con la presentazione delle produzioni del **Birrificio Parsifal** di San Raffaele Cimena. Un'occasione per apprezzare birre 100% artigianali, non filtrate e non pastorizzate, frutto di metodi tradizionali e ingredienti selezionati.
Le serate di **martedì 3 e mercoledì 4 settembre** saranno dedicate al sapere e all'imprenditoria con le "Confessioni Laiche" del giornalista **Paolo Massobrio**. Il 3 settembre l'ospite d'onore sarà **Ambrogio Invernizzi**, presidente di Latterie Inalpi SPA, che svelerà i segreti della comunicazione per rafforzare l'identità territoriale. Il 4 settembre sarà la volta del giornalista **Sergio Miravalle**, mente creativa dietro il **"Bagna Cauda Day"**, che racconterà come il racconto e la promozione del territorio siano strumenti potenti per la sua valorizzazione.
Giovedì 5 settembre sarà la giornata dedicata alla creatività e alla parola con "**Scrivi&Pubblica**", un'opportunità unica per chi sogna di scrivere. Si tratta di un percorso formativo a cura di Argonauta Edizioni che include la possibilità di pubblicazione, a cui prenderanno parte numerosi autori pronti a condividere le loro esperienze, moderati da Luisio Luciano Badolisani.
Il viaggio nel gusto al BTM PalaPeperone culminerà con **venerdì 6 settembre e** un doppio appuntamento dedicato ai sapori più autentici: il primo con **Confagricoltura Torino,** che ha organizzato un tour sensoriale dal titolo "**Torinese per tutti i gusti: i sapori di Confagricoltura Torino**", presentando formaggi, salumi, aromatiche e, ovviamente, i peperoni di Carmagnola, con un delizioso cestino-merenda in omaggio. Il secondo, per chiudere in bellezza, è a cura dell'azienda agricola **Tosco Francesco di Carmagnola**, che delizierà i visitatori con una vera innovazione: "**il salame cotto artigianale sposa il peperone di Carmagnola**", una prelibatezza nata dalla passione per l'allevamento e l'ingegno culinario.
E mentre all'interno della nuova struttura si animano magie culinarie e non, le vie del centro si animeranno con un'esplosione di arte e divertimento con gli eventi itineranti. Incanterà il pubblico **la Street Band "La Bandessa"**, *otto musicisti vestiti con costumi colorati e buffi cappelli da Chef, che travolgeranno con un repertorio che spazia dalla*

musica disco alle vecchie sigle TV, dallo swing alle canzoni anni '60. E sarà davvero magico incontrare il **Carillon Vivente,** un pianoforte a motore che vaga per le vie della città, suonato da un elegante pianista settecentesco, mentre un'eterea ballerina in tutù danza sulle punte, come in un sogno. Infine, imperdibile sarà la **Festa di Re Peperone e la Bela Povronera**, un momento di grande tradizione e folklore a cura della Pro Loco Carmagnola APS, con la sfilata delle maschere ospiti, accompagnate dal suggestivo **Gruppo Sbandieratori e Musici Borgo Santa Rosalia di Alba.**

Oltre a queste imperdibili tappe, la Fiera offrirà momenti di divertimento per i più piccoli, con giochi antichi e **laboratori creativi**, e ogni weekend **via Valobra** si animerà con ulteriori iniziative. Da non dimenticare che il palco di Piazza Sant'Agostino ospiterà anche appuntamenti istituzionali e performance musicali gratuite ogni sera, mentre per i grandi concerti del **Foro Festival** sarà possibile acquistare i biglietti.

Per non perdervi neanche un momento di questa fantastica edizione, visitate il sito **www.fieradelpeperone.it**, dove troverete tutte le informazioni utili per raggiungere Carmagnola, vivere al meglio la Fiera e acquistare i biglietti per il Foro Festival.

Seguiteci anche sui social per tutti gli aggiornamenti:

Facebook: Fiera Nazionale del Peperone di Carmagnola / Il Foro Festival

Instagram: @fierapeperone / @ilforofestival

I.P.

28 AGOSTO – TORINOCRONACA

ENOGASTRONOMIA

Carmagnola in festa per la Fiera del Peperone, la più grande d'Italia

Dal 29 agosto al 7 settembre la cittadina piemontese vivrà il suo periodo più bello: ecco il programma

LUIGINA MORETTI
Email:
luiginamoretti@virgilio.it
28 AGOSTO 2025 - 17:08

Fiera Nazionale del Peperone di Carmagnola

Play Pause Resume Stop

Il **taglio del nastro** è fissato per il 29 agosto alle **20,30**, in **piazza Sant'Agostino**. Verrà accompagnato dalle note della **Società Filarmonica di Carmagnola**, avrà ospite d'eccezione lo chef **Daniele Persegani** e conduttore della serata **Nicola Prudente**, in arte **Tinto**. Sarà l'inizio della **76esima edizione** della **Fiera Nazionale del Peperone di Carmagnola**.

Powered by EVOLUTION GROUP

Una fiera che da semplice mercato contadino, così era all'origine quando nacque, nel **1949**, è diventata la **più grande manifestazione italiana** dedicata a un prodotto ortofrutticolo, capace di attrarre un numero di visitatori da fare invidia ai più blasonati eventi culturali. Sono stati circa **300 mila** quelli delle ultime edizioni (**220 mila** le presenze al **Salone del Libro di Torino** del **2024**).

Da oggi al 7 settembre il **Re Peperone** incoronerà la città di Carmagnola **capitale del gusto**. Alla sua corte giungeranno **chef stellati**, **artisti**, **critici gastronomici**, volti noti della **televisione**, personaggi di spicco dell'**imprenditoria italiana**. Una kermesse a tutto tondo, tra **showcooking**, **prove del cuoco**, **spettacoli**, **sfilate** di gruppi storici, intrattenimenti vari, incontri. Da **piazza Sant'Agostino** a **piazza Italia**, che ospiterà il **Foro Italia**, prestigioso evento collaterale dedicato agli spettacoli, nelle piazze e per le vie della città sarà un pullulare di eventi.

Gli ospiti

- Showcooking con **chef stellati** come **Daniele Persegani**, **Massimo Camia**, **Mariarosa Panebianco**.
- Incontri con critici e giornalisti enogastronomici famosi, come **Edoardo Raspelli** e **Paolo Massobrio**.
- Imprenditori come **Ambrogio Invernizzi**, presidente di **Latterie Inalpi**.

Il Peperone Day

Momento clou della manifestazione **domenica 31 agosto** con il **Concorso del Peperone**. Riservato ai **produttori** dell'**area di coltivazione del peperone di Carmagnola** premierà gli esemplari più pesanti dei **quattro ecotipi locali** – **quadrato**, **lungo o corno di bue**, **trottola** e **tumaticot** – e della varietà **quadrato allungato**. Non mancherà il **Concorso del Peperone Urbano**, aperto a tutti. Nel pomeriggio, poi, in programma la festa con l'investitura di **Re Peperone** e della **Bela Povronera** con la sfilata di circa **300 maschere** ospiti accompagnate dai **"Tamburini"** del gruppo storico **"La Castellata"** di **Chiaverano**.

Il Foro Festival

- Si inizia questa sera con i **Bnkr 44** e il loro live esplosivo tra **pop**, **indie pop**, **rap** e **drum & bass**.
- **Sabato** tocca al vincitore della settima edizione di **X Factor Italia**, **Michele Bravi**.
- **Domenica** va in scena **"La vita a 30 anni"**.
- Dopo le riflessioni di **Paolo Crepet** di **martedì 2 settembre** su **"Il reato di pensare"**, **mercoledì** arriverà **Morgan** con un concerto **"pieno di emozioni"**.
- **Musica da discoteca** il **4** e musica per **teenager** il **5**.
- Si ride, infine, **sabato 6** con **Antonio Ornano** e il suo **"Orny Fans"**.

TAG

Fiera Nazionale del Peperone di Carmagnola , Carmagnola , Daniele Persegani , Nicola Prudente Tinto , Società Filarmonica di Carmagnola , Latterie Inalpi , Ambrogio Invernizzi , Michele Bravi , Re Peperone , Peperone Day

28 AGOSTO – TORINOGGI

ECONOMIA E LAVORO | 28 agosto 2025, 15:45

Un viaggio nel cuore del gusto a Carmagnola

BTM PalaPeperone: novità della 76ª Fiera del Peperone di Carmagnola, un programma che emoziona e stupisce anche con eventi itineranti

Promette di essere un viaggio indimenticabile la **76ª edizione** della **Fiera del Peperone di Carmagnola** che apre le porte dal **29 agosto al 7 settembre 2025**. Per dieci giorni, Carmagnola si trasformerà in un vibrante palcoscenico a cielo aperto, un paradiso per il palato e per gli occhi, dove il **peperone** è la stella polare che guida ogni percorso. Questa grande festa, promossa con passione dal Comune di Carmagnola e organizzata da **SGP Grandi Eventi**, vi promette un'esperienza ricca di magia e scoperte.

La grande novità di quest'anno, il **BTM PalaPeperone** in Piazza Sant'Agostino: una tensostruttura pensata come un salotto culinario, dove l'acquolina è assicurata e la curiosità stimolata da showcooking, degustazioni, presentazioni e incontri di altissimo livello.

Il viaggio nel gusto inizia **sabato 30 agosto, quando sarà possibile immergersi** nelle radici di Carmagnola con la presentazione dell'**Amaro Alpestre** a cura dell'enoteca "C'è Vino e Vino", un liquore storico del 1857, che conquista con il suo sapore aromatico e le sue 34 erbe officinali.

L'atmosfera si scalderà poi con "Gli Chef di Edoardo Raspelli" e ad aprire le danze sarà lo stellato **Massimo Camia**, pronto a incantare con uno showcooking esclusivo dove il peperone sarà protagonista indiscusso di una sua creazione.

Domenica 31 agosto è la giornata dedicata al **Peperone Day**, un vero e proprio omaggio all'ortaggio simbolo della Fiera. Si parte con una curiosa scoperta, le "**Jack Potatoes di Natural Farm", ovvero la patata peperina, e sarà possibile incontrare** Erika Bellini e Giuseppe Guglielmetti, che racconteranno come hanno reinventato la patata ripiena ispirandosi al peperone di Carmagnola. Nel pomeriggio, Edoardo Raspelli condurrà i visitatori in un nuovo incontro d'autore con **Mariarosa Panebianco** dell'Osteria San Marco di Chivasso, che farà assaporare l'armonioso connubio tra cucina pugliese e piemontese. La serata si chiuderà in bellezza con un viaggio nel mondo della birra artigianale, dal titolo: "**Birra Baladin: l'essenza di un territorio tradotta in luppolo**". Il carismatico Teo Musso in persona guiderà il pubblico tra le sue creazioni, raccontando la storia e la passione di un pioniere.

Domenica 1° settembre, in occasione del Peperone Day, sarà organizzata la Disfida Gastronomica della Peperonata, dove diverse realtà della ristorazione locale si sfideranno in questo goliardico duello all'ultimo assaggio, dove una giuria di esperti aggiudicherà il primo premio alla miglior versione di questo iconico piatto che vedrà come grande protagonista il peperone di Carmagnola.

Lunedì 2 settembre il BTM PalaPeperone sarà tutto dedicato al mondo della birra artigianale piemontese, con la presentazione delle produzioni del **Birrificio Parsifal** di San Raffaele Cimena. Un'occasione per apprezzare birre 100% artigianali, non filtrate e non pastorizzate, frutto di metodi tradizionali e ingredienti selezionati.

Le serate di **martedì 3 e mercoledì 4 settembre** saranno dedicate al sapere e all'imprenditoria con le "Confessioni Laiche" del giornalista **Paolo Massobrio**. Il 3 settembre l'ospite d'onore sarà **Ambrogio Invernizzi**, presidente di Latterie Inalpi SPA, che svelerà i segreti della comunicazione per rafforzare l'identità territoriale. Il 4 settembre sarà la volta del giornalista **Sergio Miravalle**, mente creativa dietro il "**Bagna Cauda Day**", che racconterà come il racconto e la promozione del territorio siano strumenti potenti per la sua valorizzazione.

Giovedì 5 settembre sarà la giornata dedicata alla creatività e alla parola con "**Scrivi&Pubblica**", un'opportunità unica per chi sogna di scrivere. Si tratta di un percorso formativo a cura di Argonauta Edizioni che include la possibilità di pubblicazione, a cui prenderanno parte numerosi autori pronti a condividere le loro esperienze, moderati da Luisio Luciano Badolisani.

Il viaggio nel gusto al BTM PalaPeperone culminerà con **venerdì 6 settembre e** un doppio appuntamento dedicato ai sapori più autentici: il primo con **Confagricoltura Torino,** che ha organizzato un tour sensoriale dal titolo "**Torinese per tutti i gusti: i sapori di Confagricoltura Torino**", presentando formaggi, salumi, aromatiche e, ovviamente, i peperoni di Carmagnola, con un delizioso cestino-merenda in omaggio. Il secondo, per chiudere in bellezza, è a cura dell'azienda agricola **Tosco Francesco di Carmagnola**, che delizierà i visitatori con una vera innovazione: "**il salame cotto artigianale sposa il peperone di Carmagnola**", una prelibatezza nata dalla passione per l'allevamento e l'ingegno culinario.

E mentre all'interno della nuova struttura si animano magie culinarie e non, le vie del centro si animeranno con un'esplosione di arte e divertimento con gli eventi itineranti. Incanterà il pubblico la **Street Band "La Bandessa"**, *otto musicisti vestiti con costumi colorati e buffi cappelli da Chef, che travolgeranno con un repertorio che spazia dalla*

musica disco alle vecchie sigle TV, dallo swing alle canzoni anni '60. E sarà davvero magico incontrare il **Carillon Vivente,** un pianoforte a motore che vaga per le vie della città, suonato da un elegante pianista settecentesco, mentre un'eterea ballerina in tutù danza sulle punte, come in un sogno. Infine, imperdibile sarà la **Festa di Re Peperone e la Bela Povronera**, un momento di grande tradizione e folklore a cura della Pro Loco Carmagnola APS, con la sfilata delle maschere ospiti, accompagnate dal suggestivo **Gruppo Sbandieratori e Musici Borgo Santa Rosalia di Alba.**

Oltre a queste imperdibili tappe, la Fiera offrirà momenti di divertimento per i più piccoli, con giochi antichi e **laboratori creativi**, e ogni weekend **via Valobra** si animerà con ulteriori iniziative. Da non dimenticare che il palco di Piazza Sant'Agostino ospiterà anche appuntamenti istituzionali e performance musicali gratuite ogni sera, mentre per i grandi concerti del **Foro Festival** sarà possibile acquistare i biglietti.

Per non perdervi neanche un momento di questa fantastica edizione, visitate il sito **www.fieradelpeperone.it**, dove troverete tutte le informazioni utili per raggiungere Carmagnola, vivere al meglio la Fiera e acquistare i biglietti per il Foro Festival.

Seguiteci anche sui social per tutti gli aggiornamenti:

Facebook: Fiera Nazionale del Peperone di Carmagnola / Il Foro Festival

Instagram: @fierapeperone / @ilforofestival

I.P.

28 AGOSTO – VENARIA24

ECONOMIA E LAVORO | 28 agosto 2025, 15:45

Un viaggio nel cuore del gusto a Carmagnola

BTM PalaPeperone: novità della 76ª Fiera del Peperone di Carmagnola, un programma che emoziona e stupisce anche con eventi itineranti

Promette di essere un viaggio indimenticabile la **76ª edizione** della **Fiera del Peperone di Carmagnola** che apre le porte dal **29 agosto al 7 settembre 2025**. Per dieci giorni, Carmagnola si trasformerà in un vibrante palcoscenico a cielo aperto, un paradiso per il palato e per gli occhi, dove il **peperone** è la stella polare che guida ogni percorso. Questa grande festa, promossa con passione dal Comune di Carmagnola e organizzata da **SGP Grandi Eventi**, vi promette un'esperienza ricca di magia e scoperte.

La grande novità di quest'anno, il **BTM PalaPeperone** in Piazza Sant'Agostino: una tensostruttura pensata come un salotto culinario, dove l'acquolina è assicurata e la curiosità stimolata da showcooking, degustazioni, presentazioni e incontri di altissimo livello.

Il viaggio nel gusto inizia **sabato 30 agosto, quando sarà possibile immergersi** nelle radici di Carmagnola con la presentazione dell'**Amaro Alpestre** a cura dell'enoteca "C'è Vino e Vino", un liquore storico del 1857, che conquista con il suo sapore aromatico e le sue 34 erbe officinali. L'atmosfera si scalderà poi con "Gli Chef di Edoardo Raspelli" e ad aprire le danze sarà lo stellato **Massimo Camia**, pronto a incantare con uno showcooking esclusivo dove il peperone sarà protagonista indiscusso di una sua creazione.

Domenica 31 agosto è la giornata dedicata al **Peperone Day**, un vero e proprio omaggio all'ortaggio simbolo della Fiera. Si parte con una curiosa scoperta, le "**Jack Potatoes di Natural Farm", ovvero la patata peperina, e sarà possibile incontrare** Erika Bellini e Giuseppe Guglielmetti, che racconteranno come hanno reinventato la patata ripiena ispirandosi al peperone di Carmagnola. Nel pomeriggio, Edoardo Raspelli condurrà i visitatori in un nuovo incontro d'autore con **Mariarosa Panebianco** dell'Osteria San Marco di Chivasso, che farà assaporare l'armonioso connubio tra cucina pugliese e piemontese. La serata si chiuderà in bellezza con un viaggio nel mondo della birra artigianale, dal titolo: "**Birra Baladin: l'essenza di un territorio tradotta in luppolo**". Il carismatico Teo Musso in persona guiderà il pubblico tra le sue creazioni, raccontando la storia e la passione di un pioniere.

Domenica 1° settembre, in occasione del Peperone Day, sarà organizzata la Disfida Gastronomica della Peperonata, dove diverse realtà della ristorazione locale si sfideranno in questo goliardico duello all'ultimo assaggio, dove una giuria di esperti aggiudicherà il primo premio alla miglior versione di questo iconico piatto che vedrà come grande protagonista il peperone di Carmagnola.

Lunedì 2 settembre il BTM PalaPeperone sarà tutto dedicato al mondo della birra artigianale piemontese, con la presentazione delle produzioni del **Birrificio Parsifal** di San Raffaele Cimena. Un'occasione per apprezzare birre 100% artigianali, non filtrate e non pastorizzate, frutto di metodi tradizionali e ingredienti selezionati.

Le serate di **martedì 3 e mercoledì 4 settembre** saranno dedicate al sapere e all'imprenditoria con le "Confessioni Laiche" del giornalista **Paolo Massobrio**. Il 3 settembre l'ospite d'onore sarà **Ambrogio Invernizzi**, presidente di Latterie Inalpi SPA, che svelerà i segreti della comunicazione per rafforzare l'identità territoriale. Il 4 settembre sarà la volta del giornalista **Sergio Miravalle**, mente creativa dietro il **"Bagna Cauda Day"**, che racconterà come il racconto e la promozione del territorio siano strumenti potenti per la sua valorizzazione.

Giovedì 5 settembre sarà la giornata dedicata alla creatività e alla parola con "**Scrivi&Pubblica**", un'opportunità unica per chi sogna di scrivere. Si tratta di un percorso formativo a cura di Argonauta Edizioni che include la possibilità di pubblicazione, a cui prenderanno parte numerosi autori pronti a condividere le loro esperienze, moderati da Luisio Luciano Badolisani.

Il viaggio nel gusto al BTM PalaPeperone culminerà con **venerdì 6 settembre e** un doppio appuntamento dedicato ai sapori più autentici: il primo con **Confagricoltura Torino,** che ha organizzato un tour sensoriale dal titolo "**Torinese per tutti i gusti: i sapori di Confagricoltura Torino**", presentando formaggi, salumi, aromatiche e, ovviamente, i peperoni di

Carmagnola, con un delizioso cestino-merenda in omaggio. Il secondo, per chiudere in bellezza, è a cura dell'azienda agricola **Tosco Francesco di Carmagnola**, che delizierà i visitatori con una vera innovazione: "**il salame cotto artigianale sposa il peperone di Carmagnola**", una prelibatezza nata dalla passione per l'allevamento e l'ingegno culinario.

E mentre all'interno della nuova struttura si animano magie culinarie e non, le vie del centro si animeranno con un'esplosione di arte e divertimento con gli eventi itineranti. Incanterà il pubblico la **Street Band "La Bandessa"**, *otto musicisti vestiti con costumi colorati e buffi cappelli da Chef, che travolgeranno con un repertorio che spazia dalla musica disco alle vecchie sigle TV, dallo swing alle canzoni anni '60. E sarà davvero magico incontrare il* **Carillon Vivente**, un pianoforte a motore che vaga per le vie della città, suonato da un elegante pianista settecentesco, mentre un'eterea ballerina in tutù danza sulle punte, come in un sogno. Infine, imperdibile sarà la **Festa di Re Peperone e la Bela Povronera**, un momento di grande tradizione e folklore a cura della Pro Loco Carmagnola APS, con la sfilata delle maschere ospiti, accompagnate dal suggestivo **Gruppo Sbandieratori e Musici Borgo Santa Rosalia di Alba**.

Oltre a queste imperdibili tappe, la Fiera offrirà momenti di divertimento per i più piccoli, con giochi antichi e **laboratori creativi**, e ogni weekend **via Valobra** si animerà con ulteriori iniziative. Da non dimenticare che il palco di Piazza Sant'Agostino ospiterà anche appuntamenti istituzionali e performance musicali gratuite ogni sera, mentre per i grandi concerti del **Foro Festival** sarà possibile acquistare i biglietti.

Per non perdervi neanche un momento di questa fantastica edizione, visitate il sito **www.fieradelpeperone.it**, dove troverete tutte le informazioni utili per raggiungere Carmagnola, vivere al meglio la Fiera e acquistare i biglietti per il Foro Festival.

Seguiteci anche sui social per tutti gli aggiornamenti:

Facebook: Fiera Nazionale del Peperone di Carmagnola / Il Foro Festival

Instagram: @fierapeperone / @ilforofestival

I.P.

28 AGOSTO – TUTTOMERCATOWEB

Carlo Nesti: "Dove sono finiti i tifosi DOC del Toro?"

vedi letture condividi tweet

OGGI ALLE 09:30 LA SCHEDA DI CARLO NESTI
di CARLO NESTI

Questo è il diario delle mie opinioni, cronologicamente, in ordine inverso.

Vi ricordo che potete trovarmi nel NESTI Channel.

Su Facebook:

https://www.facebook.com/NestiChannel

E su Youtube:

https://m.youtube.com/user/NestiChannel?sfnsn=scwspwa

28-8-2025

Carlo Nesti: "Ma dove sono finiti i tifosi DOC del Toro?"

N.B. - Armatevi di un panino, e di una birra, perché il post è lungo, ma, in questo momento così difficile, è giusto chiarire da che parte sto, e sono sempre stato: dalla parte dei tifosi granata.

PREMESSA

Sono il primo a pensare, che il tifoso granata debba essere, integralmente, granata. Però, cosa accade, quando tanti personaggi autorevoli del mondo dell'informazione e dello spettacolo, improvvisamente, o gradualmente, smettono di interpretare i sentimenti dei sostenitori?

Succede che i tifosi torinisti, legittimamente, si incazzano, perché si sentono abbandonati.

Ora, non voglio certamente lottare contro i pregiudizi, purtroppo, di molta gente. Però, mi chiedo: a questo punto, non è meglio riconsiderare l'onestà di chi non è un "tifoso", ma un innamorato della storia del calcio di Torino, su ambedue le sponde?

Un innamorato che, magari senza i megafoni di altri, ma con "continuità", dal 1974 ad oggi, ha sempre preteso il meglio per i tifosi granata, in rapporto al passato della squadra, a costo di criticare i dirigenti di turno?

Va beh... lo avrete capito: sto parlando di chi scrive, perché, almeno prima di... non esserci più, vorrei spiegare come sia stato sempre infondato un certo tipo di diffidenza. Secondo me, dare prove di "purezza della razza", per poi saltare giù dal "carro degli sconfitti", e sparire nell'anonimato, proprio in occasione della massima emergenza, non è molto onorevole. Più professionale, francamente, avere un minimo di coerenza, nella buona, come nella cattiva sorte.

Spero di non essere frainteso, e di non passare per esibizionista, se ricordo alcune circostanze della mia vita, e della mia carriera, in chiave granata. Non è giusto, che certe tappe significative vadano perse, nel tempo, come se non fossi mai sceso in campo, per il bene del Toro. Chi non è convinto di questo mio sforzo retrospettivo, interrompa qui la lettura, perché ne ha tutti i diritti.

LE MIE RADICI

Come già molti di voi sapranno, sono nato, figlio unico, da papà bianconero, e mamma granata, strattonato, fin da bambino, fra 2 bandiere. Da parte materna, gli antenati sono stati tutti torinisti, e mio zio, in particolare, è stato amico intimo del grande presidente Pianelli, e consigliere del Toro.

Proprio con mio zio, ho visto tutte le partite casalinghe dal 1962 al 1970. Il primo ricordo nitido, che ho, risale al 16 settembre 1962: Torino-Catania 1-1, con gol di Calvanese e Locatelli.

Dal 1982, per circa 10 anni, ho assaporato il "tremendismo" arpiniano, giocando ogni settimana, sul secondo campo, o nel capannone, del vecchio Filadelfia, con gli scudettati Salvadori, Santin e Zaccarelli.

Il 29 aprile 1992, ad Admsterdam, negli ultimi minuti di Ajax-Torino, ho salvato tale Simona Ventura, allora giovane cronista di Telemontecarlo, e anima granata, dalla furia di un hooligan olandese. Nessun collega ha mosso un dito, per aiutarmi: codardi.

Dalla nascita, nel 2002, e per molti anni, il NESTI Channel, come sito-blog sul Web, è stato un punto di riferimento dei tifosi del Toro, per il semplice fatto, che non esistevano ancora le grandi testate di oggi.

Il 4 maggio 2003, ho portato la Rai, in diretta regionale, alla Marcia dell'Orgoglio granata, con apertura del Telegiornale del Piemonte, da Piazza San Carlo, issato sul tetto di un pullmann dagli ultras.

Durante la parte finale dell'era Cimminelli, ho incontrato, segretamente, il proprietario, e il presidente Romero, per perorare la causa di un acquirente d'eccezione: la Gazprom.

Purtroppo, tutto è naufragato, perché il colosso russo ha preferito rivolgersi altrove.

Il 26 giugno 2005, ho commesso una autentica follia, che voglio menzionare, ma della quale non mi vanto. In occasione dello spareggio-promozione Torino-Perugia, sono entrato in tribuna stampa con una bandiera granata. Un atto istintivo di rivalsa, poco... apprezzato, giustamente, dai colleghi umbri.

Nell'estate 2005, quella del fallimento, e del salvataggio miracoloso dei Lodisti, guidati dall'Avvocato Marengo, ero già nell'organigramma del nuovo Toro, come coordinatore degli osservatori Web. L'idea era coinvolgere i tifosi, a volte, più intuitivi di certi addetti ai lavori, nelle segnalazioni dei giocatori, in ogni angolo d'Italia.

Il 2 settembre 2005, con oltre 70 mila persone collegate, il NESTI Channel ha raccontato, in diretta, quella che sembrava essere una serata felice: l'investitura di Cairo, per 10 anni promettente, e per 10 anni deludente, come "Papa Urbano" (non lo rinnego... non rinneghiamolo).

Mi sono iscritto al Forum di Toronews, unico giornalista ad avere il coraggio di farlo, perché era come scendere nella fossa dei leoni. Prevaleva, però, il desiderio di capire gli umori della tifoseria, a costo di beccarsi qualche salutare "vaffa", inevitabile, quando si entra in casa d'altri.

Nel 2005-2006, ho raccontato per il NESTI Channel, e per GRP televisione, le vicende della squadra di De Biasi. Ho rischiato veramente molto, perché ero ancora sotto contratto con la Rai, ma realizzavo la cronaca per una emittente privata.

Il 4 maggio 2006, ho effettuato, per il NESTI Channel, e per GRP radio, con la collaborazione degli ultras, la diretta delle celebrazioni per il Grande Torino, sul terreno di un Filadelfia, ancora da riedificare.

Il 28 settembre 2008, sono stato squalificato per un mese, da Rai Sport, per avere criticato in modo molto severo l'arbitro Gava, dopo un nevrotico Toro-Lazio. Niente "Novantesimo minuto" per un mese, trattato a pesci in faccia dal Direttore romano di turno.

Nel 2010, quando è nato il canale di Mediapason Torinow, ho inventato lo spazio "Toro-now", effettuando, negli studi di Videogruppo, le cronache delle partite granata.

Fra il 2015 e il 2025, ho ripetutamente segnalato, attraverso l'"Arbitrometro" di Massimo Fiandrino, i torti arbitrali subiti dal Toro, informando sempre l'Ufficio Stampa granata, che ha anche sollecitato la pubblicazione di queste cifre su "La Gazzetta dello Sport".

Il 25 agosto 2024, mi sono mischiato ai tifosi, ovviamente, non per "partecipare", ma per "testimoniare" la contestazione anti-Cairo, prima della partita (bellissima, ma, ahimè, isolata) contro l'Atalanta.

Attualmente, collaboro con toro.it, attraverso la rubrica "Osserva-Toro", e con GRP televisione, attraverso il programma "Domenica Toro".

Qualche mese fa, ho chiesto ai followers di Facebook di contribuire al seguente link, sulle cessioni effettuate, durante la presidenza di Cairo.
https://www.facebook.com/100044705705088/posts/1115831093250404/
Mentre scrivo, non avendo ricevuto risposte, da parte della società, ritengo di non potere avere più accesso in tribuna stampa. Tuttavia, non voglio essere precipitoso, perché può darsi che i tempi, dopo la disavventura di Milano, siano più lunghi. Se no, pazienza... pagherò il biglietto, quelle pochissime volte, in cui vado ancora allo stadio, o vedrò le partite da casa, come avviene

regolarmente.

IL MIO GIORNALISMO

Come potete notare, anche chi non è apertamente schierato può recitare un ruolo importante, in determinate battaglie, se le ritiene giuste. A me, è sempre sembrato sacrosanto espormi, quando esisteva, ed esiste, un evidente scollamento fra la storia del Toro, e le varie proprietà, a scapito dei tifosi. Non devo più dimostrare nulla a nessuno.

Avendo 70 anni, e non arrabbiatevi, se lo scrivo, ho visto troppe volte i tifosi granata, o almeno una parte, scambiare gli "amici" per "nemici", e contestare i Pianelli, Pulici, Radice e Rossi. Non valgo nemmeno un'unghia, rispetto al loro valore dirigenziale e tecnico, ma mi accontenterei, con un passato, da semplice cronista, come quello elencato, di non essere vittima anch'io di un malinteso del genere.

Appartengo ad un tipo di giornalismo tecnico, moderato e imparziale, oggi considerato fuori moda, ma che non rinnegherò mai. Proprio per questo motivo, non fosse altro che per differenziarmi dalle consuetudini, ed essere originale, ne faccio, orgogliosamente, la mia bandiera. Perché? Perché, anche oggi, pensate un po', continua ad essere il giornalismo più credibile, in quanto non fazioso, in un mondo malato di faziosità.

Cinquanta anni fa, i maestri Giovanni Arpino e Pier Cesare Baretti mi insegnarono che, al momento di trattare persone ed eventi, occorreva distinguere fra pregi e difetti, evitando di parlare solo degli uni, o solo degli altri, a senso unico.

Se un non vedente, che sa di avere davanti a sé un fiore, mi chiede di descriverne i colori, e io gli dico che ha i petali chiari, ignorando quelli scuri, lo prendo solo in giro. E oggi, troppo spesso, mi sembra che l'informazione in generale, e quindi anche quella sportiva, usi questa chiave di lettura.

Penso che ogni situazione si debba guardare con 2 occhi, e non con uno solo. Oggi, il settore giornalistico, è la "Repubblica dei... Ciclope", ricordando il gigante omerico.

Intanto, cominciamo con il dire che chi esprime giudizi, sulla scia degli "influencer", può comodamente essere un tifoso, e non un giornalista, che ha studiato per diventarlo. È un aspetto, che, ovviamente, mi lascia perplesso, ma devo accettare, perché è figlio dei tempi.

Ci sono opinionisti molto simpatici e competenti, che hanno scelto una strada: rappresentare le squadre, per le quali tifano. Ma ciò non può avvenire, a scapito della scuola di base dell'informazione, che non è partigiana, e non è aggressiva.

Mi rendo conto che, se in un programma televisivo tutti fossero come me, e cioè pacati, la gente si addormenterebbe. Ma, se in una trasmissione tutti sono come certi opinionisti, urlanti, è forte, e, attenzione... crescente, di anno in anno, la tentazione di cambiare canale.

Gli editori dovrebbero capire, che l'ideale è un mix fra le 2 categorie, per venire incontro alle esigenze di chiunque: un po' di sale, e un po' di pepe. Sarebbe bello accendere il televisore, mettersi a tavola, e... poterli mescolare...

25-8-2025

Carlo Nesti: "È una Signora... robusta: volume + Yildiz"

Signora... robusta, dai connotati significativi, e con una sola stella, che, tuttavia, brilla per 2. Provo ad analizzare, in 6 punti, la vittoria della Juve.

1 - Successo meritatissimo, alla luce del volume di gioco, e cioè 25 tiri, dei quali 8 nello specchio della porta, 2 gol, 1 palo, e il 65% di possesso palla. La squadra ha capito, nel

secondo tempo, l'importanza del tiro da fuori area, contro avversari chiusi. Una carta che spesso, rispetto al passato, viene dimenticata dalle formazioni italiane.

2 - David è stato decisivo, e si candida ad essere uno di quegli attaccanti, che scompaiono per 89 minuti, ma che vanno in gol, nel momento della verità (do you remember Trezeguet?). D'altro canto, nel Lille, ha segnato 26, 26 e 25 reti nelle ultime stagioni, e non sono assolutamente pochi.

3 - I trascinatori della squadra sono stati i 2 trequartisti: Yildiz e Conceicao. Yildiz, dopo un primo tempo difficile, ha firmato 2 assist, e soltanto, se sei un campione, riesci a reagire, in quel modo, alle avversità. Conceicao, invece, appare ormai assuefatto, e convinto, al ruolo di trequartista interno, perché nei momenti difficili, attraversati nel primo tempo da Yildiz, è stato lui ad accendere la fiammella dell'inventiva.

4 - Bremer è tornato a giocare in Serie A, dopo qualcosa come 10 mesi, e si è capito subito come la musica sia cambiata, nelle retrovie, con un pilastro di questa efficienza. Alle sue spalle, anche Di Gregorio ha dimostrato di essere, estremamente, affidabile.

5 - Tudor, nel primo tempo, può aver dato l'impressione di essere troppo prudente, con Kalulu sulla destra, a tutta fascia. In realtà, io credo che abbia valutato la potenziale pericolosità dell'esterno sinistro del Parma, Valeri, in realtà, apparso sotto tono. Nella ripresa, opportunamente, l'allenatore ha capito che l'inerzia della gara gli consentiva l'impiego di João Mario, sicuramente più adatto a far salire la squadra.

6 - Che ne sarà di Vlahovic? Questa volta me lo chiedo, con il sorriso sulle labbra. Perché? Perché in precampionato, e in questa giornata d'avvio del torneo, ha confermato di essere un cannoniere, in grado di segnare con regolarità. Ed è quello che gli viene chiesto. Non, certamente, la giocata raffinata. Si dà il caso che di offerte per lui, in questo momento, non ce ne siano. Ha rifiutato gli arabi, non si è abbassato lo stipendio, in modo da incoraggiare le squadre inglesi, e il Milan, che ha rinunciato a Boniface, è orientato su Harder dello Sporting Lisbona. Non mi stupirei proprio, se il serbo rimanesse nella Juventus, con la necessità, ovviamente, di ricucire il suo rapporto con i tifosi.

Chiudo, dicendo che non vorrei essere nei panni di Comolli, nella volata finale del mercato. Questo perché, se da una parte esiste una formazione- tipo collaudata, dall'altra mancano quasi totalmente i rincalzi, indispensabili, con l'allargamento della rosa, per giocare su più fronti.

22-8-2025

Carlo Nesti: "Sognando il campionato, con le figurine Panini e "Tutto il calcio"

Anche adesso, se provo a guardare indietro, vedo le mie dita di bambino accarezzare quelle favolose pagine fruscianti, che la colla riesce a far lievitare come una bizzarra fisarmonica.

1961-62, raccolta di figurine Panini: espressioni stralunate stampate sulla carta spessa, improbabili tinte a verniciare le maglie, zigomi di trentenni che sembrano cinquantenni di oggi.

E' il mio approccio visivo con il calcio, il più antico ricordo consapevole di una passione travolgente, destinata a sfidare l'usura del tempo, e a resistere alle burrasche.

L'udito, invece, si accosta allo sport grazie a un altro genere di intermediario, e trova nella sontuosa radio-armadio del salotto la sua tentazione irresistibile.

10 gennaio 1960, data di nascita di "Tutto il calcio minuto per minuto": le voci di Carosio, e poi Martellini, e poi Ameri, e poi Ciotti hanno sostituito il suono di ninne-nanna e carillon.

Finito il rito di "Carosello", noi bambini di allora andiamo tutti a letto, pronti ad allearci con l'immaginazione, se una partita in tivù è troppo tardi per essere seguita con i genitori.

Già a 7 anni, decifrando i boati della folla filtrati attraverso le pareti della mia stanza, ricostruisco la sequenza di gol di Benfica-Real Madrid, finale di Coppa dei Campioni: 5-3.

La sintesi fra i 2 grandi amori che sbocciano, il calcio e l'informazione, arriva sotto forma di registratore a bobine, uno dei mitici "Geloso" regalatomi forse a Natale.

Mi chiudo in bagno, impugno il microfono, e incido radiocronache di incontri virtuali, come i 45 minuti di fila di un avvincente Milan-Modena, che in realtà non si è mai giocato.

D'estate, invece, aspetto le gare di biglie degli amici sulla spiaggia di Alassio, e comincio a parlare senza soste, seguendo Merckx e Gimondi, Adorni e Motta sulle nostre Dolomiti di sabbia.

Inoltre ricorro alle radiotrasmittenti, mi piazzo davanti al televisore, in occasione di avvenimenti agonistici importanti, e fornisco ai coetanei un commento alternativo.

La domenica, allo Stadio Comunale della mia città, il babbo mi porta a vedere la Juventus, e lo zio il Torino, alimentando una febbre per lo sport più forte delle ragioni del tifo.

In famiglia, sino a quel momento, nessuno ha fatto il cronista, ma mio padre commercia macchine da scrivere: evidentemente è proprio destino, prima o dopo, che io le debba usare.

20-8-2025

Carlo Nesti: "Il mio termometro del mercato: Lukaku movimenta la volata"

I "più" e i "meno" del mercato, con le squadre in ordine alfabetico, per capire cosa va, e cosa non va. Lo stile è volutamente stringato, per rispettare i tempi ridotti di lettura del Web.

ATALANTA +
L'entrata garantita da Retegui: comprato per 21 milioni, venduto per 68 milioni. Altra maxi-plusvalenza, dopo Romero, Hojlund e Koopmeiners. Esistono le risorse, per puntare su Krstovic, come alternativa di Scamacca.

ATALANTA -
Lookman, con il folle azzeramento dell'Atalanta nel suo profilo Web, se dovesse rimanere,

avrebbe Bergamo contro: ingrato. Senza Gasperini, con tutto il rispetto per Iuric, non si parte più da tante certezze, sul piano del gioco: è una scommessa per rimanere in alto.

BOLOGNA +
Italiano, giochista eccellente, ha scelto di rimanere, dove può ulteriormente perfezionare un progetto, dal quale è già scaturita una Coppa Italia. Ha perso Ndoye ma può contare su 8 candidati, per 3 ruoli di esterni-trequartisti, a partire da Orsolini (permanenza essenziale), Bernardeschi, Bowe, e Zortea, appena arrivati.

BOLOGNA -
Sartori ha messo insieme, nella sua carriera, 500 milioni di plusvalenze, ma Immobile serve, avendo già Castro e Dallinga?

FIORENTINA +
I pezzi pregiati, Comuzzo, Dodo e Kean, per il momento, non sono stati ceduti. Fondamentale anche l'apporto di De Gea e Gonsens, uomini-simbolo. Kean ha preferito Firenze all'Arabia: viva la qualità della vita!

FIORENTINA -
Occorre valutare l'integrità fisica del quarantenne Dzeko. Si parte dal peso di 24 anni senza un trofeo, solo sfiorato in Europa. Pioli (importante ritorno) sta motivando la squadra, in tal senso.

INTER +
Anche senza Lookman, la rosa offensiva resta ottima, con Lautaro, Thuram, Bonny ed Esposito.

INTER -
Si è atteso troppo tempo, inseguendo prima Leoni, e poi Lookman. Resta in piedi il problema dello svecchiamento della difesa. Peccato non avere pensato a Coppola, per circa 10 milioni.

JUVENTUS +
La squadra titolare c'è, con 9 giocatori dell'anno scorso, più 2 nuovi acquisti. David, mai sceso sotto i 25 gol, negli ultimi 3 anni, a parametro zero, appare un buon affare. In arrivo Molina, O'Riley e Zegrova.

JUVENTUS -
La rosa, dietro la squadra titolare, è ancora insufficiente. Troppo estenuante la ricerca di Kolo Muani. La necessità di vendere Douglas Luiz e Gonzalez ha superato l'esigenza di cedere Vlahovic.

LAZIO +
Sarri, anche senza potere muoversi sul mercato, ha una rosa tutt'altro che scarsa, da plasmare con il suo gioco assai propositivo.

LAZIO -
A centrocampo, Dele Bashiru non è ancora all'altezza di Guendouzi e Rovella. Ci saranno giocatori molto validi, come Tavares, costretti a cambiare posizione. Da esterno a tutta fascia, a difensore laterale, nel 4-3-3.

MILAN +
Mercato rivoluzionario, con 7 acquisti e 15 cessioni, per ovviare agli sprechi della scorsa stagione. Nonostante questo, il potenziale tecnico è di primordine. Leao centravanti è una piacevole sorpresa.

MILAN -
La qualità non deve compromettere, come nella scorsa stagione, l'equilibrio. È improbabile che

possano giocare insieme i play maker Ricci e Modric, per cui diventa preziosa la diga-Fofana. Peccato non vedere subito Leao, infortunato, come centravanti.

NAPOLI +
La squadra era forte, ed ora appare ancora più forte, in vista della Champions League, con Beukema, Gutierrez, De Bruyne (grande affare, a parametro zero), Lang e Lucca.

NAPOLI -
Con il senno di poi... ma anche con il senno di prima, era eccessivo privarsi sia di Raspadori, sia di Simeone. Il grave infortunio di Lukaku ha reso ancora più evidente questo possibile errore.

ROMA +
Gasperini può inaugurare un ciclo, con la protezione di Ranieri, ma il popolo giallorosso deve avere pazienza, in caso di scivoloni iniziali. Negli anni 80, i padri degli attuali sostenitori seppero attendere i progressi dell'inedito calcio a zona di Liedholm.

ROMA -
I limiti del fair play economico impediscono affari d'oro, dopo avere speso, sovente male, circa 1 miliardo di Euro in appena 5 anni. In ogni caso, oltre a Wesley, dovrebbero arrivare gli esterni, indispensabili nel gioco di Gasperini.

TORINO +
Decisamente meglio il 4-3-3, rispetto al 4-2-3-1. L'attacco con Ngonge, Simeone (o Zapata, o Adams), e Vlasic, spostato a sinistra, apre discrete prospettive.

TORINO -
La logica di Cairo è sempre la stessa: realizzare molto, in uscita, e spendere poco, in entrata. Lo slogan, quindi, rimane: bi-ilancio sì, ri-lancio no. In questo momento, non si possono ipotecare miglioramenti, rispetto al centroclassifica.

16-8-2025

Carlo Nesti: "Juve: il segnale lanciato da una invasione di campo"

Il tifo, si sa, è la "fede laica" del paese. Fa piacere vedere, che almeno una parte dei sostenitori bianconeri (gli abbonamenti sono ancora pochi...) reagisce così, ad un momento difficile. Quando si pensa a 900 milioni di Euro, dopo 9 scudetti, polverizzati in 5 anni, è normale cominciare a stilare l'elenco di errori, ed orrori. Ma non serve a nulla piangere sul latte versato. Occorre concentrarsi sul presente. Intendo dire 11 giocatori competitivi, se non altro in campo nazionale, ma con alle spalle una rosa tutta da inventare, ad appena 10 giorni dall'inizio del campionato. Qualcosa come 12 elementi cedibili, dopo averne venduti solo 3, con un passivo, gravato dai riscatti, di oltre -50 milioni. Un'attesa per Kolo Muani troppo lunga, finalmente a lieto fine, al punto da rendere immobili su altri fronti. E casi di assoluto disadattamento mentale, prima ancora che tecnico, come Vlahovic e Douglas Luiz, curiosamente, proprio gli uomini-gol di ieri. Francamente, non ricordo tanti nodi da sciogliere, in 50 anni, a pochi giorni dal via. In bocca al lupo a Comolli, e ai suoi collaboratori!

11-8-2025

Carlo Nesti: "Perché gli imprenditori piemontesi non comprano il Toro di Cairo?"

Ferrero, Lavazza, De Agostini, Balocco, Zegna, Inalpi, Miroglio, Boglione, e altri. Quante volte i tifosi granata hanno sognato, che un grande imprenditore piemontese acquistasse il Toro! E, visto che non è avvenuto, perché non è avvenuto?

Il timore di mettersi in concorrenza con la Famiglia Agnelli (Fiat, o Stellantis = Juventus) è stata una ragione plausibile, fino a qualche decennio fa. Ma ora John Elkann non ha tempo neppure per la Juve... figurarsi per il Toro... Il motivo, casomai, è anche caratteriale.

Prendete l'imprenditore-medio lombardo. È molto meno ricco di quello piemontese, ma ha un culto della propria immagine nettamente superiore. Volgarmente: spende e spande. Non ha paura di esporsi, e rischiare. Urbano Cairo, allevato da Berlusconi, è un potenziale "lombardo".

L'imprenditore-medio piemontese, al contrario, e penso a quante risorse ci sarebbero nel Cuneese, non ha il culto della propria immagine, è parsimonioso, si nasconde, e non rischia.

Giovanni Ferrero è l'uomo più ricco d'Italia, con un patrimonio di 43,8 miliardi di Euro. Non correrebbe mai il pericolo, acquistando il Toro, di inimicarsi i tifosi/clienti di altre squadre. Molto meglio sponsorizzare i singoli campioni di altri sport, per i quali tifiamo tutti.

L'ultima generazione, in particolare, non ha la passione calcistica delle generazioni precedenti. Esistono attrazioni differenti, dalle applicazioni tecnologiche, alle discipline olimpiche. Di conseguenza, i tifosi "subiscono" la dimensione-Cairo.

Io ritengo, che debba esistere un compromesso fra il realismo economico, e la storia sportiva di un club. Non è romanticismo pretendere, che il calcio sia, comunque, qualcosa di diverso dalla mera gestione di un'azienda. E sapete perché?

Perché il tifoso non sarà mai, completamente, "cliente", come lo sport business imporrebbe. Il tifoso sarà sempre, in una rilevante percentuale, espressione passionale della storia di un club.

Se quel club, anche tanti/troppi anni fa, è stato glorioso, recitando un ruolo importante nella leggenda del pallone, il tifoso pretenderà, ad esempio, che un bilancio non valga più di un piazzamento favorevole in classifica. Così come, altrove, non sarà mai possibile convincere il sostenitore, che un centro commerciale vale quanto uno scudetto.

Se verrà meno, anno dopo anno, questo rapporto sentimentale fra tifoseria e dirigenza, fatalmente, la gente si allontanerà dalla squadra. Da una parte, sarà continuativa la contestazione, e, dall'altra, il sostenitore cesserà di essere "cliente", in termini di presenze allo stadio, e, soprattutto, davanti alla televisione.

Ecco, perché si deve fare molta attenzione, nel volere trasformare il calcio in un prodotto, perché a volte può funzionare, e a volte no, qualora il tifoso si sentisse tradito. È il grave pericolo, che corre, da anni, il Toro di Cairo, sul filo del rasoio.

7-8-2025

Carlo Nesti: "Il mio termometro del mercato: Napoli davanti a tutti"

I "più" e i "meno" del mercato, con le squadre in ordine alfabetico, per capire cosa va, e cosa non va. Lo stile è volutamente stringato, per rispettare i tempi ridotti di lettura del Web.

ATALANTA +
L'entrata garantita da Retegui: comprato per 21 milioni, venduto per 68 milioni. Altra maxi-plusvalenza, dopo Romero, Hojlund e Koopmeiners.

ATALANTA -

Senza Gasperini, con tutto il rispetto per Iuric, non si parte più da tante certezze, sul piano del gioco: è una scommessa per rimanere in alto.

BOLOGNA +
Italiano, giochista eccellente, ha scelto di rimanere, dove può ulteriormente perfezionare un progetto, dal quale è già scaturita una Coppa Italia.

BOLOGNA -
Sartori ha messo insieme, nella sua carriera, 500 milioni di plusvalenze, ma Bernardeschi e Immobile sono ancora utili, come titolari?

FIORENTINA +
I pezzi pregiati, Comuzzo, Dodo e Kean, per il momento, non sono stati ceduti. Kean ha preferito Firenze all'Arabia: viva la qualità della vita!

FIORENTINA -
Si parte dal peso di 24 anni senza un trofeo, solo sfiorato in Europa. Pioli (importante ritorno) sta motivando la squadra, in tal senso.

INTER +
Se dovesse arrivare Lookman, talento imprevedibile, la rosa offensiva sarebbe da urlo: Lautaro, Thuram, Lookman, Bonny ed Esposito.

INTER -
La difesa, non essendo arrivato Leoni, presenta ancora Acerbi (37 anni) e De Vrij (33 anni). Sono utili, ma non eterni: urge svecchiare.

JUVENTUS +
David, mai sceso sotto i 25 gol, negli ultimi 3 anni, a parametro zero, appare un buon affare, sia sul piano tecnico, sia sul piano economico.

JUVENTUS -
Vlahovic è il "blocca-sterzo" del "volante" Comolli. Nove titolari su 11, in ogni caso, sono quelli della scorsa stagione, si spera senza infortuni.

LAZIO +
Sarri, anche senza potere muoversi sul mercato, ha una rosa tutt'altro che scarsa, da plasmare con il suo gioco assai propositivo.

LAZIO -
Ci saranno giocatori molto validi, come Tavares, costretti a cambiare posizione. Da esterno a tutta fascia, a difensore laterale, nel 4-3-3.

MILAN +
La ricchezza tecnica del centrocampo, con Modric, Ricci e Jashari. La sintonia con Allegri potrebbe rivitalizzare Leao, donandogli continuità.

MILAN -
La difesa non è una sicurezza assoluta, con Tomori, Pavlovic e Gabbia, come non lo è l'attacco, per adesso, con il solo Gimenez.

NAPOLI +
La squadra era forte, ed ora appare ancora più forte, in vista della Champions League, con Beukema, De Bruyne, Lang e Lucca.

NAPOLI -
Raspadori potrebbe andare all'Atletico Madrid, ma io non lo cederei: è l'unico attaccante, che

mi ricorda sempre Pablito Rossi.

ROMA +
Gasperini può inaugurare un ciclo, con la protezione di Ranieri, ma il popolo giallorosso deve avere pazienza, in caso di scivoloni iniziali.

ROMA -
I limiti del fair play economico impediscono affari d'oro, dopo avere speso, sovente male, circa 1 miliardo di Euro in appens 5 anni.

TORINO +
Se arriva Simeone, si forma un'ottima rosa di attaccanti, a disposizione di Baroni, con l'argentino, il leader Zapata, e Adams.

TORINO -
La logica di Cairo è sempre la stessa: realizzare molto, in uscita, e spendere poco, in entrata. Lo slogan, quindi, rimane: bi-ilancio sì, ri-lancio no.

4-8-2025
Carlo Nesti: "Il manuale di sopravvivenza del tifoso bianconero"

Ho voluto preparare un "pro memoria" sugli aspetti principali, che occorre ricordare, a proposito del mercato della Juventus. Sono fattori già ben noti, ma, a volte, mescolati insieme, tanto da non riuscire più a capire, se nasce prima l'"uovo" o la "gallina". Chiamiamolo "manuale di sopravvivenza del tifoso bianconero", in questa estate così complicata.

L'ANALISI

Exor è una holding controllata dalle famiglie Agnelli-Elkann, proprietarie del 65 per 100 della Juventus. La società bianconera pesa, nel portafoglio, per appena il 3,4%, e cioè, apparentemente, poco. Inoltre, il brand Juventus resta un affare, con 250 milioni di simpatizzanti/clienti nel mondo (cifre da Google). In questo senso, il brand stesso dovrebbe pesare almeno quanto il brand Ferrari, ed essere rivalorizzato.

Però, John Elkann non è appassionato di calcio, nella misura in cui lo era il nonno, e, prima o dopo, deve rispondere al vari rami della famiglia, e ai soci. Oltretutto, è difficile dar torto a chi ti ha finanziato, dal 2021, per 900 milioni di Euro. Certo: si può obiettare che questi soldi sono finiti, nel dopo-Marotta, nelle mani sbagliate, proprio per colpa di chi ha scelto le persone, ma non si può tornare indietro.

Un anno fa, con Giuntoli, i capitali c'erano, ma sappiamo come è andata: 200 milioni in acquisti, dei quali sono salvabili solo Di Gregorio e Thuram. Adesso, invece, i "rubinetti" di Exor sono stati chiusi, e la Juve è in autogestione: prima vendere, e poi comprare. Capitò anche con Moggi, Giraudo e Bettega, vedi il caso della cessione di Zidane, per comprare Buffon, Thuram e Nedved. Tuttavia, esistevano ben altre competenze, ben altro potere, ben altri giocatori, e meno concorrenza estera (vedi Inghilterra e Arabia Saudita).

Siccome, a circa 20 giorni dall'inizio del campionato, su una decina giocatori da vendere, ne sono stati ceduti appena 3, è ovvio delineare uno scenario non esaltante. Una legittima speranza è legata al fatto di non ripetere le 250 giornate di assenza, accumulate dagli infortunati. Così, almeno, si potrà capire quanto valgono, sul serio, certi elementi, pagati a peso d'oro, perché è certo che fattori psico-fisici hanno pesato sull'intera annata.

Attualmente, nella formazione-tipo, appaiono ben 9 elementi della scorsa stagione, e sarebbe importante, da parte di Tudor, una maggiore variabilità di moduli tattici. Si può immaginare

questo 3-4-2-1: Di Gregorio - Gatti, Bremer, Kalulu - Joao Mario, Locatelli, Thuram, Cambiaso - Conceicao, Yildiz - David. È una squadra, che può essere competitiva, a livello di primi 4 posti, in campo nazionale, perché, bene o male, lo è stata nello scorso campionato, in condizioni di assoluta emergenza. Molto più difficile, invece, sarà emergere, in chiave europea.

29 AGOSTO – ILGOLOSARIO

di *IL GOLOSARIO* • 29.08.2025

Ultimo weekend di agosto ancora ricco di eventi, sagre e feste patronali

Per tutti gli appassionati dell'antiquariato, del modernariato e degli oggetti di una volta, l'appuntamento è a **Cocconato (At)**, dove potranno vivere il fascino del passato passeggiando tra le bancarelle allestite in uno dei Borghi più Belli d'Italia, in occasione del **Mercatino Vintage**, in programma domani dalle ore 11 alle ore 20 in via Roma. Per l'occasione la strada principale del borgo di trasformerà in una sorta di Portobello Road tra le colline del Monferrato, facendo fare ai residenti, ai turisti e ai villeggianti, un autentico viaggio nel tempo curiosando tra antiquariato e oggetti di una volta. Il mercatino, spiegano gli organizzatori, sarà un'occasione imperdibile per scoprire pezzi unici e curiosità e per fare affari imperdibili.

Insieme al Mercatino Vintage si potrà inoltre scoprire il borgo. Alla sera, dalle 19.00 a mezzanotte, in **frazione Borgo San Carlo**, è in programma la festa **"Acciughe in Vigna"** presso la terrazza Vallia in corso Pinin Giachino, 93, per un evento a base di cibo, vini della tenuta Poggio Ridente, cocktail, con Dj Set anni '80, '90 e 2000. Il menu prevede acciughe al verde, robiola, peperoni alla contadina, insalata russa, sarde e patate fritte, pesche al Malvasia (per info, tel. 351 9703573).

A **Carmagnola** torna la **Fiera Nazionale del Peperone di Carmagnola** per celebrare la sua 76^ edizione, che inizia il 29 agosto per concludersi domenica 7 settembre con un programma ricchissimo, per conoscere tutti gli eventi clicca qui. Protagonista anche **Paolo Massobrio** i giorni **mercoledì 3 e giovedì 4 settembre** con **Le Confessioni laiche** che vedranno la partecipazione di importanti imprenditori e personaggi di successo: mercoledì sarà la volta di Ambrogio Invernizzi, presidente Latterie Inalpi di Moretta (Cuneo), e giovedì salirà sul palco il giornalista Sergio Miravalle creatore del Bagna Cauda Day e direttore della rivista Astigiani.

A **Montaldo di Cerrina Monferrato** torna la **Sagra del fritto misto alla piemontese**, con la sua versione tradizionale cotta al momento e arricchita da tocchi dolci come semolino e amaretto. Ogni sera, dalle 18:30, lo stand gastronomico proporrà le eccellenze della cucina piemontese, con il fritto misto alla piemontese come assoluto protagonista: cotto al momento in padella e servito con bagnet verde preparato in casa. Ad arricchire il menù, antipasti tipici come vitello tonnato, peperoni in bagna cauda e antipasto della nonna, insieme a dolci tradizionali come bunet e pesche ripiene. Non mancheranno gli agnolotti e, solo nella serata di venerdì, anche la pizza. Per garantire il massimo comfort, anche in caso di pioggia, si cena al coperto. Dalle 21:30, le serate si accendono con balli a palchetto e le esibizioni di orchestre di liscio, sempre ad ingresso gratuito.

Sempre in Val Cerrina, sabato dalle ore 17:00, a **Pozzengo**, **frazione di Mombello Monferrat**o, prende il via la **IX edizione della Camminata all'ombra delle colline della Valcerrina**, organizzata dal Circolo APS di Pozzengo in collaborazione con Cammini DiVini. Si tratta di un'escursione naturalistica sui sentieri che da Pozzengo attraversano tutto il Comune di Mombello Monferrato all'ombra della ricca vegetazione del Basso Monferrato. Il cammino si snoderà tra i prati delle vallate ed i vigneti sui dolci pendii dei colli monferrini all'ombra della lussureggiante vegetazione dei boschi estivi che stanno riprendendo possesso del territorio. Il piacevole giro ha una lunghezza di circa 10 km con un dislivello di + 290 metri senza particolari difficoltà. Il ritrovo è fissato a partire dalle ore 17,00 presso la sede del Circolo di Pozzengo per le iscrizioni, mentre la partenza è prevista alle 17,30 (https://maps.app.goo.gl/dGutaFJNTmvSaNu28).
Attrezzature necessarie per l'escursione: abbigliamento comodo, cappellino, repellente antizanzare, calzature da trekking e scorta d'acqua. Per chi lo desidera verranno messi a disposizione i bastoncini da Nordic Walking gratuitamente fino ad esaurimento disponibilità. Costo per la sola camminata €. 5,00. **Dalle ore 20:00 la Grande Cena in Piazza** in occasione della Festa Patronale di San Bononio che come da consuetudine si tiene nell'ultimo weekend di agosto. Questo è il menù della cena in piazza: Aperitivo a base di sangria e bruschetta di stagione, Gran grigliata di carne con costine, spiedini, salsiccia e rustichelle, Contorno di insalata mista, Frutta - dolce – caffè e limoncello, Acqua e vino compresi (altre bevande a parte), Costo della cena: €. 28 cad.
La prenotazione è necessaria sia per la camminata che per la grigliata entro venerdì 29 agosto: Augusto 339 4188277 - Salvatore 320 4925366

Rocca Grimalda, nell'Alto Monferrato, rinnova l'appuntamento con la **Sagra della Peirbuieira**, piatto contadino antico e misterioso a base di lasagne, fagioli e aglio, la cui ricetta è ancora gelosamente custodita dagli abitanti.

A **Pontestura**, nel Basso Monferrato Casalese, da oggi a domenica, appuntamento con la XXIX edizione della **Sagra dello Gnocco di Quartí**: tre serate di grande festa patronale tra sport, musica e buon cibo. A cena, ovviamente, sua maestà lo "Gnocco di Quarti" la farà da padrone in tutte le sue salse: Gnocco Fritto con salumi e formaggi, Gnocchi di patate al Ragù, Formaggi e tante novità. E in più tante altre specialità alla griglia, dolci tipici... e quest'anno, una gustosa novità: Show Cooking "Gnocchi Mania" con lo chef Domenico Sorrentino & SoulFud (domenica sera)! E ad accompagnare ogni serata, come sempre... grande divertimento e grande musica LIVE e SUPER DJ-SET!!!
https://www.polisportivaquarti.it/home/sagra-dello-gnocco/
L'evento si svolgerà presso l'area verde della Polisportiva Quarti di Pontestura, via Roma 8, Fraz. Quarti Pontestura.

Va in scena anche la XXII edizione della **Sagra della Zucca di Castelletto Monferrato (AL)**, dove la fantasia dei cuochi locali trasforma l'ortaggio in piatti creativi e tradizionali: appuntamento dal 29 al 31 agosto con tre giorni di sapori, musica e tradizioni, sotto il patrocinio del Comune e in collaborazione con la Pro Loco e le associazioni del territorio. Un evento che ogni anno richiama centinaia di visitatori per la qualità dei piatti proposti e l'atmosfera di festa che anima il borgo. Ogni sera, a partire dalle 19 in piazza Vittorio Veneto, sarà possibile gustare le specialità della tradizione locale a base di zucca: antipasti di zucca e antipasto Monferrino, lasagne di Zucca De.Co., agnolotti al sugo campagnolo, girandola di salsiccia, brasato del Marchese, zucca fritta, patatine fritte, torta alla zucca, Bonèt, Bunet e tante altre delizie. Disponibili anche piatti senza glutine.
In piazza Astori, inoltre, l'intrattenimento serale farà ballare e cantare tutti i presenti con ospiti di grande richiamo, un'occasione imperdibile per vivere tre serate tra sapori autentici, convivialità e buona musica, nella splendida cornice del Monferrato.

E' iniziata ieri e si concluderà domenica a **Frassineto Po**, la **52ª Sagra del Peperone** con mercatini, bancarelle, sbandieratori di San Damiano d'Asti, laboratori del mais, trattori d'epoca, giri a cavallo e luna park. Pranzo di domenica e cene a cura della Pro Loco con piatti a base di peperoni. Per info, tel. 3337768925. Domenica, alle 17.30, lo storico Rovesciamento della Polenta e dalle 10:30, Fiera di San Satiro.

Ad A**bazia di Masio**, sabato e domenica presso la Casa del Popolo, **Festa della Birra 202**5 a cura della Pro Loco. Possibilità di prenotare ai numeri indicati (349 7315063 - 340 9965564) il menu degustazione, presso locale al coperto, curato da Franco Scarpetta. Piatti anche all'esterno con buona birra e super musica!!

Nel Monferrato Astigiano, gli amanti dei sapori decisi non possono perdersi la **Sagra dello Stufato d'Asino a Calliano Monferrato**, giunta alla 30ª edizione. Stasera, dalle ore 19:00 distribuzione delle specialità tipiche: agnolotti, stufato con polenta e salamino d'asino. Alle ore 21:00 la serata sarà animata da DJ Toyu. Sabato 30 agosto Ore 19:00: Grande abbuffata d'asino, con tutte le specialità del territorio. Ore 21:00: intrattenimento musicale con l'orchestra I Roeri. Ore 22:00 in Piazza Marconi: DJ Drummer. Domenica 31 agosto Ore 12:00: pranzo con le specialità d'asino, accompagnato dalla musica della Bandarotta Fraudolenta. Ore 19:00: ancora piatti tipici (agnolotti, stufato, salamini d'asino fino a esaurimento). Ore 21:00: chiusura in musica con il gruppo Shary Band.

A **Viarigi**, sabato e domenica, l'evento **"SaltinPiazza 2025: il Grande volo ha inizio!"**, il più antico festival di teatro di strada del Piemonte: due giorni tra sogno, arte e poesia ispirati all'universo di Chagall, nel 40° anniversario della sua scomparsa: spettacoli aerei, circo contemporaneo, clown, danza verticale, laboratori, giochi e sorprese per tutte le età. Un borgo che si trasforma in palcoscenico diffuso tra le colline del Monferrato. Ingresso libero. Non mancheranno le proposte enogastronomiche, con banchi di prodotti locali coordinati quest'anno da Confesercenti, pensati per allietare i palati del pubblico atteso alla manifestazione. Sarà possibile trovare ristoro tra le vie del paese, oppure partecipare alla cena organizzata dalla Pro Loco di Viarigi nel piazzale della Chiesa sconsacrata di San Silverio, splendido esempio di architettura tardo barocca.

Da stasera a domenica, a **Montemagno Monferrato**, va in scena **"Montemagno Sotto le Stelle e non solo..."**, evento culturale e musicale organizzato dal Comune e dalla Pro loco. Tre serate di spettacolo, musica e convivialità ad ingresso libero nella suggestiva cornice di piazza San Martino e della frazione Santo Stefano.
Per info, tel. 0141 63575 - info@comune.montemagno.at.it

Tre giorni di Festa Patronale a **Cerreto d'Asti** con un ricco programma di eventi: stasera alle ore 18.00 l'**"Aperitivo in compagnia"** con i vini della cantina Terre dei Santi abbinati a taglieri di prodotti locali; sabato, apertura degli stand gastronomici e dell'**Osservatorio Astronomico**, spettacoli di magia e cabaret, insieme alle birre artigianali del Birrificio Terre dei Santi; domenica, appuntamento con la "Tortissima", la gara di torte seguita. Da degustazione e l'intrattenimento per i più piccoli. Alle 20.00 Cena con prenotazione obbligatoria al 335 5899502.

Serata astronomica anche quella che si svolgerà domenica alle 20.30 a **Villafranca d'Asti**, presso il parco delle Verne, dove saranno a disposizione del pubblico due potenti telescopi computerizzati per la visione della luna e di oggetti del cielo, sotto la guida di esperti astrofili. Ingresso libero.

Domenica, il **Capodanno Alessandrino**, nato 22 anni fa da un'idea di Monica Moccagatta e Marco Beria, torna in città con la XXI edizione dal titolo **"Anno Cibernetico"**. La cibernetica è stata scelta come tema di questo appuntamento perché ormai è una parte fondamentale delle nostre vite. Come ogni anno il programma coinvolgerà quartieri e sobborghi della città. Alessandria diventerà la capitale della creatività e della fantasia. Alle 12 di domenica 31 agosto inizieranno i festeggiamenti con il tradizionale brindisi alla Vineria Mezzolitro. Le vie della città saranno poi animate dalle performance itineranti del Bandakadabra. Il gruppo torinese si definisce una "pocket orchestra surreale". Sempre domenica "Attraverso Festival" arriverà ad Alessandria per la prima volta. Alle 21 il Capodanno sbarcherà anche al Teatro Alessandrino dove andrà in scena lo spettacolo "Filosofà". Il duo formato da Corrado Nuzzo e Maria Di Biase si esibirà con Matteo Saudino, noto come Barbasophia. Lo spettacolo unisce ironia e profondità, con un sottofondo a cura dell'Orchestra Filosofante.
Alla Vigilia del Capodanno Alessandrino, sabato 30 agosto, sarà possibile assistere al concerto **"Aspettando il Capodanno Alessandrino"**. In Piazza Santa Maria di Castello si esibirà la Beggar's Farm con Rosario De Cola. Insieme proporranno le più celebri canzoni di Lucio Battisti e dell'Equipe 84. L'evento è organizzato da TuttoMusica e Anteas Alessandria, in collaborazione con il Comune di Alessandria. L'ingresso sarà ad offerta libera. Il concerto avrà anche uno scopo concreto: raccogliere fondi per l'acquisto di materiale sanitario destinato ad un ospedale oncologico in Ucraina.

Sarà presentata sabato 30 agosto alle ore 17, al **Teatro Civico di Moncalvo (At)**, la XIV edizione di **"Rondò in Monferrato"** il festival di musica classica contemporanea organizzato da Divertimento Ensemble. Un cartellone di nove concerti solistici e d'ensemble tra le location di Moncalvo, Grazzano Badoglio, Ottiglio e Serralunga di Crea, che spaziano tra musica del nostro tempo, pagine dal repertorio del Novecento e il grande repertorio classico e romantico.

"Moncalvo e Grazzano Badoglio sono le sedi privilegiate della manifestazione, poiché hanno accolto con entusiasmo il progetto del Festival e hanno offerto subito la loro ospitalità. Altri due partner storici sono da sempre due tenute vitivinicole: la Tenuta La Tenaglia e la Tenuta Santa Caterina, splendide cornici di due appuntamenti concertistici che sono ormai entrati a far parte della tradizione musicale del territorio. Anche Ottiglio ospita, per il terzo anno, un concerto della rassegna. Senza l'apporto di queste realtà, il Festival Rondò in Monferrato non sarebbe la manifestazione che conosciamo oggi", spiega Sandro Gorli, direttore artistico di Rondò in Monferrato.

29 AGOSTO – TORINOCRONACAQUI

EVENTO

La Fiera del Peperone accende Carmagnola E' la più grande d'Italia

Da oggi al 7 settembre la cittadina piemontese vivrà il suo periodo più bello. In programma tante degustazioni con gli chef più blasonati e i concerti del Foro Boario

Il taglio del nastro è fissato per questa sera alle 20,30, in piazza Sant'Agostino. Verrà accompagnato dalle note della Società Filarmonica di Carmagnola, avrà ospite d'eccezione lo chef Daniele Persegani e conduttore della serata Nicola Prudente, in arte Tinto. Sarà l'inizio della 76esima edizione della Fiera Nazionale del Peperone di Carmagnola.

Una fiera che da semplice mercato contadino, così era all'origine quando nacque, nel 1949, è diventata la più grande manifestazione italiana dedicata a un prodotto ortofrutticolo, capace di attrarre un numero di visitatori da fare invidia ai più blasonati eventi culturali. Sono stati circa 300 mila quelli delle ultime edizioni (220 mila le presenze al Salone del Libro di Torino del 2024).

Da oggi al 7 settembre il Re Peperone incoronerà la città di Carmagnola capitale del gusto. Alla sua corte giungeranno chef stellati, artisti, critici gastronomici, volti noti del mondo della televisione, personaggi di spicco dell'imprenditoria italiana. Una kermesse a tutto tondo, tra showcooking, prove del cuoco, spettacoli, sfilate di gruppi storici, intrattenimenti vari, incontri. Da piazza Sant'Agostino a piazza Italia, che ospiterà il Foro Italia, prestigioso evento collaterale dedicato agli spettacoli, nelle piazze e per le vie della città sarà un pullulare di eventi.

Gli ospiti

Si alterneranno showcooking con chef stellati come Daniele Persegani , Massimo Camia, Mariarosa Panebianco. Ci saranno incontri con critici e giornalisti enogastronomici famosi, come Edoardo Raspelli e Paolo Massobrio, imprenditori come Ambrogio Invernizzi, presidente di Latterie Inalpi.

Il Peperone Day

Momento clou della manifestazione domenica 31 agosto con il Concorso del Peperone. Riservato ai produttori dell'area di coltivazione del peperone di Carmagnola premierà gli esemplari più pesanti dei quattro ecotipi locali – quadrato, lungo o corno di bue, trottola e tumaticot – e della varietà quadrato allungato. Non mancherà il Concorso del Peperone Urbano, aperto a tutti. Nel pomeriggio, poi, in programma la festa con l'investitura di Re Peperone e della Bela Povronera con la sfilata di circa 300 maschere ospiti accompagnate dai "Tamburini" del gruppo storico "La Castellata" di Chiaverano.

Il Foro Festival

Ricco il programma sul palco di Piazza Italia. Si inizia questa sera con i Bnkr 44 e con il loro live esplosivo tra pop, indie pop, rap e drum & bass. Sabato tocca al vincitore della settima edizione di X Factor Italia, Michele Bravi mentre domenica va in scena "La vita a 30 anni". E dopo le riflessioni di Paolo Crepet di martedì 2 settembre su "Il reato di pensare", mercoledì arriverà con Morgan con un concerto "pieno di emozioni". Musica da discoteca il 4 e musica per teenager il 5. Si ride, infine, sabato 6 con Antonio Ornano e il suo "Orny Fans"

Luigina Moretti

Da oggi al 7 settembre il Re Peperone incoronerà la città di Carmagnola capitale del gusto, il centro nevralgico sarà piazza Sant'Agostino; di lato, Michele Bravi, uno degli ospiti

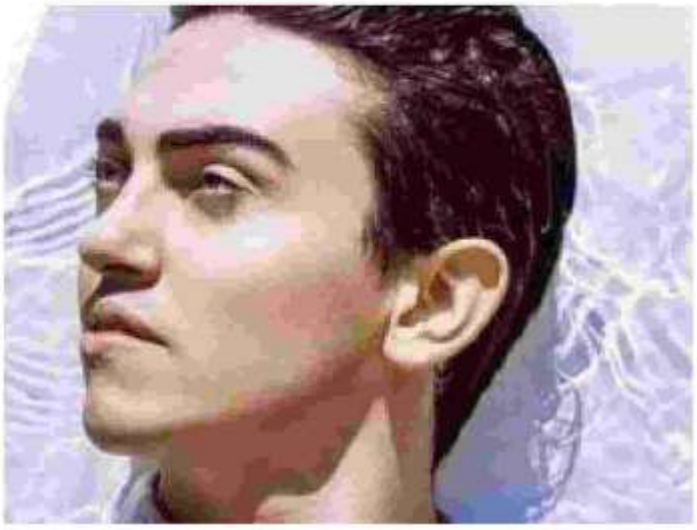

30 AGOSTO – 24OVEST

EVENTI | 30 agosto 2025, 18:33

Al via la 76° Fiera Nazionale del Peperone di Carmagnola: tutti gli appuntamenti fino al 7 settembre

Dagli showcooking con Edoardo Raspelli agli incontri dedicati al cibo

Ha preso il via l'edizione numero 76 della Fiera Nazionale del Peperone di Carmagnola, in programma fino a domenica 7 settembre. Promossa dal Comune di Carmagnola ed organizzata dalla SGP Grandi Eventi di Stefano Pelliciardi, la kermesse è una celebrazione autentica di uno dei prodotti più iconici del Piemonte, ma anche un crocevia di incontri e dialoghi con figure di spicco del panorama culinario, giornalistico e imprenditoriale italiano. E' un'occasione unica per confrontarsi con menti brillanti e palati raffinati, capaci di raccontare il gusto e il valore del territorio da prospettive diverse.

La Fiera del Peperone si arricchisce quest'anno di un parterre di ospiti d'eccezione, protagonisti di appuntamenti pensati per ispirare e deliziare il pubblico.

Al taglio inaugurale della Fiera, sulle note della Società Filarmonica di Carmagnola, c'era lo chef Daniele Persegani, ospite quotidiano della trasmissione Rai1 "È sempre mezzogiorno", mentre la serata è stata condotta dal noto presentatore e volto televisivo Nicola Prudente, in arte Tinto.

All'inaugurazione, accanto alla sindaco della città, Ivana Gaveglio, l'assessore alle manifestazioni Domenico La Mura, l'assessore all'agricoltura Roberto Gerbino e vari altri rappresentanti dell' amministrazione comunale di Carmagnola.

Tra gli ospiti l'assessore della Regione Piemonte Maurizio Marrone, Claudia Porchietto sottosegretario Regione Piemonte, Giovanni Crosetto europarlamentare, Augusta Montaruli vicecapogruppo Camera Fratelli d' Italia, Jacopo Suppo vicesindaco della Città Metropolitana di Torino, Daniel aRuffino deputata Italia Viva Calenda, l'onorevole Giorgio Maria Bergesio, Domenico Tuninetti presidente del Consorzio del Peperone di Carmagnola, Massimo Valente per la Fondazione Piemontese per la Ricerca sul Cancro (charity partner) e vari sindaci del territorio.

Come sempre c'erano anche le maschere Re Peperone e La Bela Povronera.

GLI SHOWCOOKING DI EDOARDO RASPELLI:

SABATO 30 AGOSTO ALLE 17: Pastificio Berruto e Birrificio Grand e Gross

SABATO 30 AGOSTO ALLE 18: Massimo Camia e la figlia Elisabetta (da Novello, Cuneo)

DOMENICA 31 ALLE 18: Claudio Panebianco (del San Marco, di Chivasso, Torino) con Chiàppalo, alias Franco Borca

Il critico gastronomico e volto televisivo Edoardo Raspelli è una presenza costante e autorevole, pronto a guidare il pubblico alla scoperta di grandi talenti della cucina italiana. La sua rubrica "Gli Chef di Edoardo Raspelli" promette momenti imperdibili al BTM PalaPeperone, nella centrale piazza Sant'Agostino.

Sabato 30 agosto alle 17 Edoardo Raspelli intervista i rappresentanti di due importanti aziende di Carmagnola, Stefano Berruto, amministratore delegato e titolare del Pastificio Berruto, ed Andrea Becchio del birrificio Grand e Gross. Parlano delle loro due aziende e del progetto di una birra fatta con gli "scarti" della lavorazione della pasta.

Sabato 30 agosto alle 18 uno tra gli ospiti più attesi, Massimo Camia, famoso per la sua cucina raffinata e profondamente legata al territorio delle Langhe. Camia, patron della locanda/ristorante che porta il suo cognome, assieme alla figlia Elisabetta (suo alter ego nella loro nuova, bellissima struttura di Novello, Cuneo) offre al pubblico un' opportunità esclusiva di assistere a uno showcooking con degustazione, presentando una sua ricetta innovativa che vede il Peperone di Carmagnola come protagonista indiscusso. Un'occasione per cogliere i segreti dell'alta cucina direttamente dalle mani di un maestro.

Domenica 31 agosto alle 18 un altro grande nome che sarà presentato da Raspelli è lo chef del San Marco di Chivasso (Torino) Claudio Panebianco. Insieme alla sorella Mariarosa, Claudio porta avanti dal 2015 l'Osteria San Marco a Chivasso, un luogo dove la tradizione culinaria della Puglia e del Piemonte si fondono in un connubio affascinante. Il pubblico avrà l'opportunità di assaporare questo inedito mix di sapori, scoprendo come le radici di due regioni lontane possano incontrarsi armoniosamente in un piatto.

Accanto allo chef un celebre, istrionico colorato famoso personaggio, Franco Borca detto "Chiàppalo" che cucinerà alla lampada il polpo da unire al peperone.
Accanto ad Edoardo Raspelli, l'affascinante promoter e fotomodella monzese Priscilla Gatta, fasciata come Miss Senza Trucco, oltre che finalista nazionale del concorso Miss La Più Bella del Mondo, ideata da Cesare Morgantini, che si concluderà a Lido di Savio (Ravenna) da giovedì 11 settembre a sabato 13.
Anche quest'anno viene consegnato il premio Peperone d'Oro, nato per celebrare una personalità legata al territorio carmagnolese che si sia particolarmente distinta nel proprio ambito a livello nazionale portando lustro alla città. Quest'anno a riceverlo è Arturo Villone, pioniere delle radio private, che ha iniziato la suabrillante carriera giovanissimo su Radio Equipe a Carmagnola, per poi affermarsi come regista di successo per RAI e Mediaset, collaborando con i grandi nomi della televisione italiana.
Le serate di martedì 3 settembre e mercoledì 4 saranno dedicate alle illuminanti "Confessioni Laiche", condotte dal giornalista enogastronomico Paolo Massobrio. Questa iniziativa, che da dieci anni accende i riflettori sul mondo imprenditoriale e il suo rapporto con il territorio, vedrà salire sul palco due figure di spicco.

Il 3 settembre, sarà la volta di Ambrogio Invernizzi, presidente di Latterie Inalpi S.p.A. di Moretta (Cuneo). Invernizzi racconterà come una comunicazione efficace sia fondamentale per rafforzare e conservare l' identità territoriale di un'azienda.
Il 4 settembre, Massobrio accoglierà il giornalista Sergio Miravalle, noto per essere il brillante creatore del Bagna Cauda Day e direttore della rivista Astigiani. Miravalle condividerà la sua preziosa esperienza su come il racconto e la promozione degli eventi e della cultura locale possano diventare potenti strumenti per la valorizzazione del proprio territorio.

Ritorna in questa edizione 2025 anche il Premio Bontà, che la città di Carmagnola e la Fiera Nazionale del Peperone di Carmagnola conferiscono a una realtà del territorio che si sia resa meritevole per le proprie iniziative solidali e di inclusione per i propri progetti in ambito sociale. A riceverlo è il dottor Antonio Capaldi, dirigente del reparto di oncologia dell'ospedale di Carmagnola.

Questi e molti altri appuntamenti faranno della 76a Fiera del Peperone di Carmagnola un'esperienza completa e coinvolgente, dove il gusto si sposa conla cultura e il sapere.
Per non perdere neanche un momento di questa fantastica edizione, si può visitare il sito www.fieradelpeperone.it, dove trovare tutte le informazioni utili per raggiungere Carmagnola, vivere al meglio la Fiera e acquistare i biglietti per il Foro Festival.

Anche sui social per tutti gli aggiornamenti:
- Facebook: Fiera Nazionale del Peperone di Carmagnola / Il Foro Festival
- Instagram: @fierapeperone / @ilforofestival

comunicato stampa

30 AGOSTO – CHIVASSOGGI

EVENTI | 30 agosto 2025, 18:33

Al via la 76° Fiera Nazionale del Peperone di Carmagnola: tutti gli appuntamenti fino al 7 settembre

Dagli showcooking con Edoardo Raspelli agli incontri dedicati al cibo

Ha preso il via l'edizione numero 76 della Fiera Nazionale del Peperone di Carmagnola, in programma fino a domenica 7 settembre. Promossa dal Comune di Carmagnola ed organizzata dalla SGP Grandi Eventi di Stefano Pelliciardi, la kermesse è una celebrazione autentica di uno dei prodotti più iconici del Piemonte, ma anche un crocevia di incontri e dialoghi con figure di spicco del panorama culinario, giornalistico e imprenditoriale italiano. E' un'occasione unica per confrontarsi con menti brillanti e palati raffinati, capaci di raccontare il gusto e il valore del territorio da prospettive diverse.

La Fiera del Peperone si arricchisce quest'anno di un parterre di ospiti d'eccezione, protagonisti di appuntamenti pensati per ispirare e deliziare il pubblico.

Al taglio inaugurale della Fiera, sulle note della Società Filarmonica di Carmagnola, c'era lo chef Daniele Persegani, ospite quotidiano della trasmissione Rai1 "È sempre mezzogiorno", mentre la serata è stata condotta dal noto presentatore e volto televisivo Nicola Prudente, in arte Tinto.

All'inaugurazione, accanto alla sindaco della città, Ivana Gaveglio, l'assessore alle manifestazioni Domenico La Mura, l'assessore all'agricoltura Roberto Gerbino e vari altri rappresentanti dell' amministrazione comunale di Carmagnola.

Tra gli ospiti l'assessore della Regione Piemonte Maurizio Marrone, Claudia Porchietto sottosegretario Regione Piemonte, Giovanni Crosetto europarlamentare, Augusta Montaruli vicecapogruppo Camera Fratelli d' Italia, Jacopo Suppo vicesindaco della Città Metropolitana di Torino, Daniel aRuffino deputata Italia Viva Calenda, l'onorevole Giorgio Maria Bergesio, Domenico Tuninetti presidente del Consorzio del Peperone di Carmagnola, Massimo Valente per la Fondazione Piemontese per la Ricerca sul Cancro (charity partner) e vari sindaci del territorio.

Come sempre c'erano anche le maschere Re Peperone e La Bela Povronera.

GLI SHOWCOOKING DI EDOARDO RASPELLI:

SABATO 30 AGOSTO ALLE 17: Pastificio Berruto e Birrificio Grand e Gross

SABATO 30 AGOSTO ALLE 18: Massimo Camia e la figlia Elisabetta (da Novello, Cuneo)

DOMENICA 31 ALLE 18: Claudio Panebianco (del San Marco, di Chivasso, Torino) con Chiàppalo, alias Franco Borca

Il critico gastronomico e volto televisivo Edoardo Raspelli è una presenza costante e autorevole, pronto a guidare il pubblico alla scoperta di grandi talenti della cucina italiana. La sua rubrica "Gli Chef di Edoardo Raspelli" promette momenti imperdibili al BTM PalaPeperone, nella centrale piazza Sant'Agostino.

Sabato 30 agosto alle 17 Edoardo Raspelli intervista i rappresentanti di due importanti aziende di Carmagnola, Stefano Berruto, amministratore delegato e titolare del Pastificio Berruto, ed Andrea Becchio del birrificio Grand e Gross. Parlano delle loro due aziende e del progetto di una birra fatta con gli "scarti" della lavorazione della pasta.

Sabato 30 agosto alle 18 uno tra gli ospiti più attesi, Massimo Camia, famoso per la sua cucina raffinata e profondamente legata al territorio delle Langhe. Camia, patron della locanda/ristorante che porta il suo cognome, assieme alla figlia Elisabetta (suo alter ego nella loro nuova, bellissima struttura di Novello, Cuneo) offre al pubblico un' opportunità esclusiva di assistere a uno showcooking con degustazione, presentando una sua ricetta innovativa che vede il Peperone di Carmagnola come protagonista indiscusso. Un'occasione per cogliere i segreti dell'alta cucina direttamente dalle mani di un maestro.

Domenica 31 agosto alle 18 un altro grande nome che sarà presentato da Raspelli è lo chef del San Marco di Chivasso (Torino) Claudio Panebianco. Insieme alla sorella Mariarosa, Claudio porta avanti dal 2015 l'Osteria San Marco a Chivasso, un luogo dove la tradizione culinaria della Puglia e del Piemonte si fondono in un connubio affascinante. Il pubblico avrà l'opportunità di assaporare questo inedito mix di sapori, scoprendo come le radici di due regioni lontane possano incontrarsi armoniosamente in un piatto.

Accanto allo chef un celebre, istrionico colorato famoso personaggio, Franco Borca detto "Chiàppalo" che cucinerà alla lampada il polpo da unire al peperone.

Accanto ad Edoardo Raspelli, l'affascinante promoter e fotomodella monzese Priscilla Gatta, fasciata come Miss Senza Trucco, oltre che finalista nazionale del concorso Miss La Più Bella del Mondo, ideata da Cesare Morgantini, che si concluderà a Lido di Savio (Ravenna) da giovedì 11 settembre a sabato 13.

Anche quest'anno viene consegnato il premio Peperone d'Oro, nato per celebrare una personalità legata al territorio carmagnolese che si sia particolarmente distinta nel proprio ambito a livello nazionale portando lustro alla città. Quest'anno a riceverlo è Arturo Villone, pioniere delle radio private, che ha iniziato la suabrillante carriera giovanissimo su Radio Equipe a Carmagnola, per poi affermarsi come regista di successo per RAI e Mediaset, collaborando con i grandi nomi della televisione italiana.

Le serate di martedì 3 settembre e mercoledì 4 saranno dedicate alle illuminanti "Confessioni Laiche", condotte dal giornalista enogastronomico Paolo Massobrio. Questa iniziativa, che da dieci anni accende i riflettori sul mondo imprenditoriale e il suo rapporto con il territorio, vedrà salire sul palco due figure di spicco.

Il 3 settembre, sarà la volta di Ambrogio Invernizzi, presidente di Latterie Inalpi S.p.A. di Moretta (Cuneo). Invernizzi racconterà come una comunicazione efficace sia fondamentale per rafforzare e conservare l' identità territoriale di un'azienda.

Il 4 settembre, Massobrio accoglierà il giornalista Sergio Miravalle, noto per essere il brillante creatore del Bagna Cauda Day e direttore della rivista Astigiani. Miravalle condividerà la sua preziosa esperienza su come il racconto e la promozione degli eventi e della cultura locale possano diventare potenti strumenti per la valorizzazione del proprio territorio.

Ritorna in questa edizione 2025 anche il Premio Bontà, che la città di Carmagnola e la Fiera Nazionale del Peperone di Carmagnola conferiscono a una realtà del territorio che si sia resa meritevole per le proprie iniziative solidali e di inclusione per i propri progetti in ambito sociale. A riceverlo è il dottor Antonio Capaldi, dirigente del reparto di oncologia dell'ospedale di Carmagnola.

Questi e molti altri appuntamenti faranno della 76a Fiera del Peperone di Carmagnola un'esperienza completa e coinvolgente, dove il gusto si sposa conla cultura e il sapere.

Per non perdere neanche un momento di questa fantastica edizione, si può visitare il sito www.fieradelpeperone.it, dove trovare tutte le informazioni utili per raggiungere Carmagnola, vivere al meglio la Fiera e acquistare i biglietti per il Foro Festival.

Anche sui social per tutti gli aggiornamenti:

- Facebook: Fiera Nazionale del Peperone di Carmagnola / Il Foro Festival
- Instagram: @fierapeperone / @ilforofestival

comunicato stampa

30 AGOSTO – EVENTINEWS

Fiera del Peperone di Carmagnola 2025: programma e ospiti

Carmagnola celebra la Fiera del Peperone 2025: showcooking con Edoardo Raspelli, ospiti d'eccellenza, Confessioni Laiche e premi. Fino al 7 settembre.

Redazione Agosto 30, 2025 - 18:10 Agosto 30, 2025 - 18:11 0

Carmagnola celebra la 76ª Fiera Nazionale del Peperone: gusto, cultura e grandi ospiti

È iniziata ufficialmente la 76ª edizione della **Fiera Nazionale del Peperone di Carmagnola**, uno degli appuntamenti enogastronomici più attesi del Piemonte, in programma fino a domenica 7 settembre. Promossa dal Comune di Carmagnola e organizzata dalla SGP Grandi Eventi, la kermesse rappresenta una celebrazione autentica del celebre peperone locale e, al tempo stesso, un crocevia di incontri, spettacoli e riflessioni culturali.

Un'apertura tra musica, istituzioni e volti noti

Il taglio del nastro si è svolto alla presenza della **Società Filarmonica di Carmagnola**, dello chef televisivo **Daniele Persegani**, ospite fisso di Rai1, e del conduttore **Nicola Prudente**, in arte Tinto, che ha animato la serata inaugurale. Accanto al sindaco **Ivana Gaveglio** erano presenti l'assessore alle manifestazioni **Domenico La Mura**, l'assessore all'agricoltura **Roberto Gerbino**, rappresentanti della Regione Piemonte come **Maurizio Marrone** e **Claudia Porchietto**, parlamentari, eurodeputati e numerosi sindaci del territorio. Non potevano mancare le storiche maschere cittadine **Re Peperone** e **La Bela Povronera**,

simboli folkloristici della manifestazione.

Gli showcooking con Edoardo Raspelli

Tra i momenti più attesi, gli **showcooking condotti dal critico gastronomico Edoardo Raspelli**, vero ambasciatore del gusto, che guida il pubblico alla scoperta di piatti e tradizioni culinarie. Sabato 30 agosto il programma ha visto protagonisti il **Pastificio Berruto** e il **Birrificio Grand e Gross**, seguiti dallo chef stellato **Massimo Camìa** e dalla figlia Elisabetta, che hanno presentato una ricetta innovativa a base di peperoni di Carmagnola. Domenica 31 agosto, invece, è stata la volta di **Claudio Panebianco**, patron del ristorante San Marco di Chivasso, che ha proposto un originale mix di sapori piemontesi e pugliesi, affiancato dal vulcanico **Franco Borca "Chiàppalo"**.

Accanto a Raspelli, la presenza scenica della modella **Priscilla Gatta**, finalista del concorso *Miss La Più Bella del Mondo*, ha contribuito a rendere ancora più suggestiva l'atmosfera degli incontri culinari.

Premi e riconoscimenti

Come da tradizione, la Fiera è anche occasione per celebrare personalità e realtà legate al territorio. Il **Premio Peperone d'Oro 2025** è stato conferito ad **Arturo Villone**, regista e pioniere delle radio private, che con la sua carriera ha portato lustro a Carmagnola. Il **Premio Bontà 2025** è stato invece assegnato al dottor **Antonio Capaldi**, dirigente del reparto di oncologia dell'ospedale cittadino, per l'impegno in progetti solidali e inclusivi.

Confessioni laiche e dialogo con il territorio

Tra le novità più attese, tornano le **Confessioni Laiche** condotte dal giornalista **Paolo Massobrio**, un format che unisce racconto imprenditoriale e riflessione sul legame tra impresa e territorio. Martedì 3 settembre sarà ospite **Ambrogio Invernizzi**, presidente di Latterie Inalpi, mentre mercoledì 4 settembre sarà la volta di **Sergio Miravalle**, giornalista e ideatore del Bagna Cauda Day, che condividerà la sua esperienza di valorizzazione della cultura enogastronomica piemontese.

Un evento che unisce gusto e cultura

La Fiera del Peperone di Carmagnola non è solo un evento gastronomico, ma una vera esperienza che intreccia degustazioni, spettacoli, incontri culturali e solidarietà. Il calendario propone ogni giorno attività diverse, rendendo l'appuntamento un'occasione imperdibile per scoprire le eccellenze del territorio e vivere l'atmosfera festosa della città.

Per il programma completo e tutte le informazioni pratiche è possibile consultare il sito ufficiale www.fieradelpeperone.it.

Tag: Fiera del Peperone Carmagnola 2025

30 AGOSTO – GRUGLIASCO24

EVENTI | 30 agosto 2025, 18:33

Al via la 76° Fiera Nazionale del Peperone di Carmagnola: tutti gli appuntamenti fino al 7 settembre

Dagli showcooking con Edoardo Raspelli agli incontri dedicati al cibo

Ha preso il via l'edizione numero 76 della Fiera Nazionale del Peperone di Carmagnola, in programma fino a domenica 7 settembre. Promossa dal Comune di Carmagnola ed organizzata dalla SGP Grandi Eventi di Stefano Pelliciardi, la kermesse è una celebrazione autentica di uno dei prodotti più iconici del Piemonte, ma anche un crocevia di incontri e dialoghi con figure di spicco del panorama culinario, giornalistico e imprenditoriale italiano. E' un'occasione unica per confrontarsi con menti brillanti e palati raffinati, capaci di raccontare il gusto e il valore del territorio da prospettive diverse.

La Fiera del Peperone si arricchisce quest'anno di un parterre di ospiti d'eccezione, protagonisti di appuntamenti pensati per ispirare e deliziare il pubblico.

Al taglio inaugurale della Fiera, sulle note della Società Filarmonica di Carmagnola, c'era lo chef Daniele Persegani, ospite quotidiano della trasmissione Rai1 "È sempre mezzogiorno", mentre la serata è stata condotta dal noto presentatore e volto televisivo Nicola Prudente, in arte Tinto.

All'inaugurazione, accanto alla sindaco della città, Ivana Gaveglio, l'assessore alle manifestazioni Domenico La Mura, l'assessore all'agricoltura Roberto Gerbino e vari altri rappresentanti dell' amministrazione comunale di Carmagnola.

Tra gli ospiti l'assessore della Regione Piemonte Maurizio Marrone, Claudia Porchietto sottosegretario Regione Piemonte, Giovanni Crosetto europarlamentare, Augusta Montaruli vicecapogruppo Camera Fratelli d' Italia, Jacopo Suppo vicesindaco della Città Metropolitana di Torino, Daniel aRuffino deputata Italia Viva Calenda, l'onorevole Giorgio Maria Bergesio, Domenico Tuninetti presidente del Consorzio del Peperone di Carmagnola, Massimo Valente per la Fondazione Piemontese per la Ricerca sul Cancro (charity partner) e vari sindaci del territorio.

Come sempre c'erano anche le maschere Re Peperone e La Bela Povronera.

GLI SHOWCOOKING DI EDOARDO RASPELLI:

SABATO 30 AGOSTO ALLE 17: Pastificio Berruto e Birrificio Grand e Gross

SABATO 30 AGOSTO ALLE 18: Massimo Camia e la figlia Elisabetta (da Novello, Cuneo)

DOMENICA 31 ALLE 18: Claudio Panebianco (del San Marco, di Chivasso, Torino) con Chiàppalo, alias Franco Borca

Il critico gastronomico e volto televisivo Edoardo Raspelli è una presenza costante e autorevole, pronto a guidare il pubblico alla scoperta di grandi talenti della cucina italiana. La sua rubrica "Gli Chef di Edoardo Raspelli" promette momenti imperdibili al BTM PalaPeperone, nella centrale piazza Sant'Agostino.

Sabato 30 agosto alle 17 Edoardo Raspelli intervista i rappresentanti di due importanti aziende di Carmagnola, Stefano Berruto, amministratore delegato e titolare del Pastificio Berruto, ed Andrea Becchio del birrificio Grand e Gross. Parlano delle loro due aziende e del progetto di una birra fatta con gli "scarti" della lavorazione della pasta.

Sabato 30 agosto alle 18 uno tra gli ospiti più attesi, Massimo Camia, famoso per la sua cucina raffinata e profondamente legata al territorio delle Langhe. Camia, patron della locanda/ristorante che porta il suo cognome, assieme alla figlia Elisabetta (suo alter ego nella loro nuova, bellissima struttura di Novello, Cuneo) offre al pubblico un' opportunità esclusiva di assistere a uno showcooking con degustazione, presentando una sua ricetta innovativa che vede il Peperone di Carmagnola come protagonista indiscusso. Un'occasione per cogliere i segreti dell'alta cucina direttamente dalle mani di un maestro.

Domenica 31 agosto alle 18 un altro grande nome che sarà presentato da Raspelli è lo chef del San Marco di Chivasso (Torino) Claudio Panebianco. Insieme alla sorella Mariarosa, Claudio porta avanti dal 2015 l'Osteria San Marco a Chivasso, un luogo dove la tradizione culinaria della Puglia e del Piemonte si fondono in un connubio affascinante. Il pubblico avrà l'opportunità di assaporare questo inedito mix di sapori, scoprendo come le radici di due regioni lontane possano incontrarsi armoniosamente in un piatto.

Accanto allo chef un celebre, istrionico colorato famoso personaggio, Franco Borca detto "Chiàppalo" che cucinerà alla lampada il polpo da unire al peperone.
Accanto ad Edoardo Raspelli, l'affascinante promoter e fotomodella monzese Priscilla Gatta, fasciata come Miss Senza Trucco, oltre che finalista nazionale del concorso Miss La Più Bella del Mondo, ideata da Cesare Morgantini, che si concluderà a Lido di Savio (Ravenna) da giovedì 11 settembre a sabato 13.
Anche quest'anno viene consegnato il premio Peperone d'Oro, nato per celebrare una personalità legata al territorio carmagnolese che si sia particolarmente distinta nel proprio ambito a livello nazionale portando lustro alla città. Quest'anno a riceverlo è Arturo Villone, pioniere delle radio private, che ha iniziato la suabrillante carriera giovanissimo su Radio Equipe a Carmagnola, per poi affermarsi come regista di successo per RAI e Mediaset, collaborando con i grandi nomi della televisione italiana.
Le serate di martedì 3 settembre e mercoledì 4 saranno dedicate alle illuminanti "Confessioni Laiche", condotte dal giornalista enogastronomico Paolo Massobrio. Questa iniziativa, che da dieci anni accende i riflettori sul mondo imprenditoriale e il suo rapporto con il territorio, vedrà salire sul palco due figure di spicco.
Il 3 settembre, sarà la volta di Ambrogio Invernizzi, presidente di Latterie Inalpi S.p.A. di Moretta (Cuneo). Invernizzi racconterà come una comunicazione efficace sia fondamentale per rafforzare e conservare l' identità territoriale di un'azienda.
Il 4 settembre, Massobrio accoglierà il giornalista Sergio Miravalle, noto per essere il brillante creatore del Bagna Cauda Day e direttore della rivista Astigiani. Miravalle condividerà la sua preziosa esperienza su come il racconto e la promozione degli eventi e della cultura locale possano diventare potenti strumenti per la valorizzazione del proprio territorio.

Ritorna in questa edizione 2025 anche il Premio Bontà, che la città di Carmagnola e la Fiera Nazionale del Peperone di Carmagnola conferiscono a una realtà del territorio che si sia resa meritevole per le proprie iniziative solidali e di inclusione per i propri progetti in ambito sociale. A riceverlo è il dottor Antonio Capaldi, dirigente del reparto di oncologia dell'ospedale di Carmagnola.

Questi e molti altri appuntamenti faranno della 76a Fiera del Peperone di Carmagnola un'esperienza completa e coinvolgente, dove il gusto si sposa conla cultura e il sapere.
Per non perdere neanche un momento di questa fantastica edizione, si può visitare il sito www.fieradelpeperone.it, dove trovare tutte le informazioni utili per raggiungere Carmagnola, vivere al meglio la Fiera e acquistare i biglietti per il Foro Festival.

Anche sui social per tutti gli aggiornamenti:
- Facebook: Fiera Nazionale del Peperone di Carmagnola / Il Foro Festival
- Instagram: @fierapeperone / @ilforofestival

comunicato stampa

30 AGOSTO – ILGIORNALEWEB

30 Agosto 2025

A Carmagnola fino a domenica 7 settembre Fiera Nazionale del Peperone

di Stefania Castella

PRESI PER LA GOLA ANCHE AI FORNELLI
CON GLI SHOWCOOKING DI RASPELLI:
SABATO 30 ALLE 17 PASTA BERRUTO E BIRRIFICIO "GRAND E GROSS"
SABATO 30 ALLE 18 LA LOCANDA CAMÌA (di Novello, Cuneo)
DOMENICA 31 ALLE 18 IL SAN MARCO (di Chivasso, Torino)

VENERDÌ 29 AGOSTO INAUGURAZIONE— Sabato 30 agosto: CARMAGNOLA TO Pasta Berruto e Birrificio Grand e Gross

---

Ha preso il via l'edizione numero 76 della Fiera Nazionale del Peperone di Carmagnola, in programma fino a domenica 7 settembre. Promossa dal Comune di Carmagnola (Torino) ed organizzata dalla SGP Grandi Eventi di Stefano Pelliciardi, la kermesse è una celebrazione autentica di uno dei prodotti più iconici del Piemonte, ma anche un crocevia di incontri e dialoghi con figure di spicco del panorama culinario, giornalistico e imprenditoriale italiano. E' un'occasione unica per confrontarsi con menti brillanti e palati raffinati, capaci di raccontare il gusto e il valore del territorio da prospettive diverse.
La Fiera del Peperone si arricchisce quest'anno di un parterre di ospiti d'eccezione, protagonisti di appuntamenti pensati per ispirare e deliziare il pubblico.
Al taglio inaugurale della Fiera, sulle note della Società Filarmonica di Carmagnola, c'era lo chef Daniele Persegani, ospite quotidiano della trasmissione Rai1 "È sempre mezzogiorno", mentre la serata è stata condotta dal noto presentatore e volto televisivo Nicola Prudente, in arte Tinto.
All'inaugurazione, accanto alla sindaco della città, Ivana Gaveglio, l'assessore alle manifestazioni Domenico La Mura, l'assessore all'agricoltura Roberto Gerbino e vari altri rappresentanti dell' amministrazione comunale di Carmagnola.
Tra gli ospiti l'assessore della Regione Piemonte Maurizio Marrone, Claudia Porchietto sottosegretario Regione Piemonte, Giovanni Crosetto europarlamentare, Augusta Montaruli vicecapogruppo Camera Fratelli d' Italia, Jacopo Suppo vicesindaco della Città Metropolitana di Torino, Daniela Ruffino deputata Italia Viva Calenda, l'onorevole Giorgio Maria Bergesio, Domenico Tuninetti presidente del Consorzio del Peperone di Carmagnola, Massimo Valente per la Fondazione Piemontese per la Ricerca sul Cancro (charity partner)
e vari sindaci del territorio.
Come sempre c'erano anche le maschere Re Peperone e La Bela Povronera.

GLI SHOWCOOKING DI EDOARDO RASPELLI:
SABATO 30 AGOSTO ALLE 17: Pastificio Berruto e Birrificio Grand e Gross
SABATO 30 AGOSTO ALLE 18: Massimo Camìa e la figlia Elisabetta (da Novello, Cuneo)
DOMENICA 31 ALLE 18: Claudio Panebianco (del San Marco, di Chivasso, Torino) con Chiàppalo, alias Franco Borca

Il critico gastronomico e volto televisivo Edoardo Raspelli è una presenza costante e autorevole, pronto a guidare il pubblico alla scoperta di grandi talenti della cucina italiana. La sua rubrica "Gli Chef di Edoardo Raspelli" promette momenti imperdibili al BTM PalaPeperone, nella centrale piazza Sant'Agostino.

Sabato 30 agosto alle 17 Edoardo Raspelli intervista i rappresentanti di due importanti aziende di Carmagnola, Stefano Berruto, amministratore delegato e titolare del Pastificio Berruto, ed Andrea Becchio del birrificio Grand e Gross. Parlano delle loro due aziende e del progetto di una birra fatta con gli "scarti" della lavorazione della pasta.

Sabato 30 agosto alle 18 uno tra gli ospiti più attesi, Massimo Camia, famoso per la sua cucina raffinata e profondamente legata al territorio delle Langhe. Camia, patron della locanda/ristorante che porta il suo cognome, assieme alla figlia Elisabetta (suo alter ego nella loro nuova, bellissima struttura di Novello, Cuneo) offre al pubblico un' opportunità esclusiva di assistere a uno showcooking con degustazione, presentando una sua ricetta innovativa che vede il Peperone di Carmagnola come protagonista indiscusso. Un'occasione per cogliere i segreti dell'alta cucina direttamente dalle mani di un maestro.

Domenica 31 agosto alle 18 un altro grande nome che sarà presentato da Raspelli è lo chef del San Marco di Chivasso (Torino) Claudio Panebianco. Insieme alla sorella Mariarosa, Claudio porta avanti dal 2015 l'Osteria San Marco a Chivasso, un luogo dove la tradizione culinaria della Puglia e del Piemonte si fondono in un connubio affascinante. Il pubblico avrà l'opportunità di assaporare questo inedito mix di sapori, scoprendo come le radici di due regioni lontane possano incontrarsi armoniosamente in un piatto.
Accanto allo chef un celebre, istrionico colorato famoso personaggio, Franco Borca detto "Chiàppalo" che cucinerà alla lampada il polpo da unire al peperone.

Accanto ad Edoardo Raspelli, l'affascinante promoter e fotomodella monzese Priscilla Gatta, fasciata come Miss Senza Trucco, oltre che finalista nazionale del concorso Miss La Più Bella del Mondo, ideata da Cesare Morgantini, che si concluderà a Lido di Savio (Ravenna) da giovedì 11 settembre a sabato 13.

A TAVOLA CON EDOARDO RASPELLI

NELLE TERRE DEL BAROLO UNA LOCANDA
ELEGANTE TRANQUILLA E GHIOTTA

Novello (Cuneo), località Fornaci 17
MASSIMO CAMÍA RISTORANTE LOCANDA CAMÍA
Tel.0173.56355 342.0515132
info@massimocamia.it
www.massimocamia.it
Chiuso tutto martedì e mercoledì a mezzogiorno

VOTO ALLA CUCINA:16/20
ULTIMA PROVA: 26-7-2025

Quanti anni e quanti ricordi ! La prima volta ne scrissi nel 1994 quando Massimo Camia, grande chef agli esordi, dalla nativa Dogliani mandava avanti a Barolo quella bomboniera che era La Locanda del Borgo Antico. Poi era arrivato tra i vigneti della Cascina Lo Zoccolaio dove mi aveva fatto gustare i tartufi assieme a Gerard Dèpardieu, immortalati da Bruno Murialdo. Poi, fino a primavera del 2025,nella pianura di Barolo, sopra la cantina di Damilano.
Oggi (con figlia in cucina e moglie e figlio in sala) lo trovate pochi chilometri da Barolo, a Novello, in un angolo silenzioso e tranquillo anche se lungo la strada statale, con davanti un comodo ampio parcheggio, in un'antica cascina meravigliosamente ristrutturata, con giardino e piscina scoperta per l'estate ed una ventina di posti letto per una vacanza di relax e ghiottoneria.
Una decina di giorni di vacanza in agosto e poi eccolo, sabato 30 agosto, appena prima della fine delle ferie, nel centro di Carmagnola (Torino), intervistato da Edoardo Raspelli (con accanto una Miss Senza Trucco, Priscilla Gatta), davanti al suo piatto a base di peperoni per la grande festa ideata da Stefano Pelliciardi per la Fiera della città.
Salette intime ed eleganti, servizio di valore, un menu con l'elenco di fornitori da far girare la testa e farvi venire appetito (Roccaverano di Marconi, Castelmagno Des Martin, Testun Occelli...), pane e grissini casalinghi meravigliosi e poi, dopo il ghiotto pre antipasto, gamberi rossi e calamari in crema di patate, agnolotti al plin, risotto alla barbabietola e champignon, animelle ai finferli, cialda di meringa, dolce alla nocciola Trilobata (questo l'orribile nome per quella che una volta, prima del deposito del marchio da parte della Ferrero, si chiamava Tonda Gentile delle Langhe).
Menu degustazione a 75-85-115 euro e pranzo medio completo di quattro piatti alla carta con un bicchiere di vino, sui 120 euro a testa.

A TAVOLA CON RASPELLI

AD UN PASSO DAL DUOMO DI CHIVASSO
IL GHIOTTO REGNO CHE FU DI CHIÀPPALO

Chivasso (Torino)
SAN MARCO
Via Portis 4, angolo via San Marco
011. 91 72 000 348. 99 31 380
www.osteriasanmarcochivasso.it
osteriasanmarco@gmail.com
Chiuso domenica sera, tutto lunedì e martedì a mezzogiorno
VOTO ALLA CUCINA: 14.5/20
PROVATO IL 29-5-2025

Era il regno del più colorato tra i ristoratori italiani. Quell' Antichissima, nel centro di Chivasso, ad un passo dalla bella ampia ed antica piazza su cui incombe il Duomo, la mandava avanti, con grande successo, negli Anni '90, Franco Borca detto "Chiàppalo", estroverso vulcanico personaggio. Il suo emblema era il colore che utilizzava ed utilizza, in grande varietà ed assortimento, per i suoi vestiti ma anche per arredare con tocchi eleganti ed estremamente personali case e palazzi a Torino e non solo.
Oggi, quell'elegante e bel locale dalle calde volte a botte, ha cambiato nome, si chiama San Marco come la via attigua e lo manda avanti lo chef patron, Claudio Panebianco, con l'aiuto in sala di sorella e fratello.
Pochi tavoli ad opportuna distanza gli uni dagli altri, volte a botte piacevolmente e curiosamente "arredate", menu di 4/5 piatti a scelta per ogni servizio.
Ho assaggiato dai miei piatti e da quelli di chi mi accompagnava: polpo spadellato con peperoni ed alici del golfo Cantabrico, dadolata di carne di Razza Bovina Piemontese, gnocchetti al nero di seppia con asparagi e funghi, paccheri di Gragnano con ragù di pesce, casalinghi agnolotti di ossobuco, trancio di dentice pescato, soave gustoso baccalà in olio cottura, millefoglie alla ricotta di pecora (in piemontese "seirass"), cannolo di mandorle sovrastato dai celebri irresistibili nocciolini di Chivasso.
Due menu degustazione di quattro piatti a 40 e 45 euro; pranzo medio completo alla carta con un bicchiere di vino sui 75/80 euro (di cui 3 di coperto).

Anche quest'anno viene consegnato il premio Peperone d'Oro, nato per celebrare una personalità legata al territorio carmagnolese che si sia particolarmente distinta nel proprio ambito a livello nazionale portando lustro alla città. Quest'anno a riceverlo è Arturo Villone, pioniere delle radio private, che ha iniziato la sua brillante carriera giovanissimo su Radio Equipe a Carmagnola, per poi affermarsi come regista di successo per RAI e Mediaset, collaborando con i grandi nomi della televisione italiana.

Le serate di martedì 3 settembre e mercoledì 4 saranno dedicate alle illuminanti "Confessioni Laiche", condotte dal giornalista enogastronomico Paolo Massobrio. Questa iniziativa, che da dieci anni accende i riflettori sul mondo imprenditoriale e il suo rapporto con il territorio, vedrà salire sul palco due figure di spicco.
Il 3 settembre, sarà la volta di Ambrogio Invernizzi, presidente di Latterie Inalpi S.p.A. di Moretta (Cuneo). Invernizzi racconterà come una comunicazione efficace sia fondamentale per rafforzare e conservare l' identità territoriale di un'azienda.
Il 4 settembre, Massobrio accoglierà il giornalista Sergio Miravalle, noto per essere il brillante creatore del Bagna Cauda Day e direttore della rivista Astigiani. Miravalle condividerà la sua preziosa esperienza su come il racconto e la promozione degli eventi e della cultura locale possano diventare potenti strumenti per la valorizzazione del proprio territorio.

Ritorna in questa edizione 2025 anche il Premio Bontà, che la città di Carmagnola e la Fiera Nazionale del Peperone di Carmagnola conferiscono a una realtà del territorio che si sia resa meritevole per le proprie iniziative solidali e di inclusione per i propri progetti in ambito sociale. A riceverlo è il dottor Antonio Capaldi, dirigente del reparto di oncologia dell'ospedale di Carmagnola.
Questi e molti altri appuntamenti faranno della 76a Fiera del Peperone di Carmagnola un'esperienza completa e coinvolgente, dove il gusto si sposa con la cultura e il sapere.
Per non perdere neanche un momento di questa fantastica edizione, si può visitare il sito www.fieradelpeperone.it, dove trovare tutte le informazioni utili per raggiungere Carmagnola, vivere al meglio la Fiera e acquistare i biglietti per il Foro Festival.

Anche sui social per tutti gli aggiornamenti:
• Facebook: Fiera Nazionale del Peperone di Carmagnola / Il Foro Festival
• Instagram: @fierapeperone / @ilforofestival

30 AGOSTO – PIAZZAPINEROLESE

EVENTI | 30 agosto 2025, 18:33

Al via la 76° Fiera Nazionale del Peperone di Carmagnola: tutti gli appuntamenti fino al 7 settembre

Dagli showcooking con Edoardo Raspelli agli incontri dedicati al cibo

Ha preso il via l'edizione numero 76 della Fiera Nazionale del Peperone di Carmagnola, in programma fino a domenica 7 settembre. Promossa dal Comune di Carmagnola ed organizzata dalla SGP Grandi Eventi di Stefano Pelliciardi, la kermesse è una celebrazione autentica di uno dei prodotti più iconici del Piemonte, ma anche un crocevia di incontri e dialoghi con figure di spicco del panorama culinario, giornalistico e imprenditoriale italiano. E' un'occasione unica per confrontarsi con menti brillanti e palati raffinati, capaci di raccontare il gusto e il valore del territorio da prospettive diverse.

La Fiera del Peperone si arricchisce quest'anno di un parterre di ospiti d'eccezione, protagonisti di appuntamenti pensati per ispirare e deliziare il pubblico.

Al taglio inaugurale della Fiera, sulle note della Società Filarmonica di Carmagnola, c'era lo chef Daniele Persegani, ospite quotidiano della trasmissione Rai1 "È sempre mezzogiorno", mentre la serata è stata condotta dal noto presentatore e volto televisivo Nicola Prudente, in arte Tinto.

All'inaugurazione, accanto alla sindaco della città, Ivana Gaveglio, l'assessore alle manifestazioni Domenico La Mura, l'assessore all'agricoltura Roberto Gerbino e vari altri rappresentanti dell' amministrazione comunale di Carmagnola.

Tra gli ospiti l'assessore della Regione Piemonte Maurizio Marrone, Claudia Porchietto sottosegretario Regione Piemonte, Giovanni Crosetto europarlamentare, Augusta Montaruli vicecapogruppo Camera Fratelli d' Italia, Jacopo Suppo vicesindaco della Città Metropolitana di Torino, Daniel aRuffino deputata Italia Viva Calenda, l'onorevole Giorgio Maria Bergesio, Domenico Tuninetti presidente del Consorzio del Peperone di Carmagnola, Massimo Valente per la Fondazione Piemontese per la Ricerca sul Cancro (charity partner) e vari sindaci del territorio.
Come sempre c'erano anche le maschere Re Peperone e La Bela Povronera.

GLI SHOWCOOKING DI EDOARDO RASPELLI:

SABATO 30 AGOSTO ALLE 17: Pastificio Berruto e Birrificio Grand e Gross
SABATO 30 AGOSTO ALLE 18: Massimo Camia e la figlia Elisabetta (da Novello, Cuneo)
DOMENICA 31 ALLE 18: Claudio Panebianco (del San Marco, di Chivasso, Torino) con Chiàppalo, alias Franco Borca

Il critico gastronomico e volto televisivo Edoardo Raspelli è una presenza costante e autorevole, pronto a guidare il pubblico alla scoperta di grandi talenti della cucina italiana. La sua rubrica "Gli Chef di Edoardo Raspelli" promette momenti imperdibili al BTM PalaPeperone, nella centrale piazza Sant'Agostino.

Sabato 30 agosto alle 17 Edoardo Raspelli intervista i rappresentanti di due importanti aziende di Carmagnola, Stefano Berruto, amministratore delegato e titolare del Pastificio Berruto, ed Andrea Becchio del birrificio Grand e Gross. Parlano delle loro due aziende e del progetto di una birra fatta con gli "scarti" della lavorazione della pasta.

Sabato 30 agosto alle 18 uno tra gli ospiti più attesi, Massimo Camia, famoso per la sua cucina raffinata e profondamente legata al territorio delle Langhe. Camia, patron della locanda/ristorante che porta il suo cognome, assieme alla figlia Elisabetta (suo alter ego nella loro nuova, bellissima struttura di Novello, Cuneo) offre al pubblico un' opportunità esclusiva di assistere a uno showcooking con degustazione, presentando una sua ricetta innovativa che vede il Peperone di Carmagnola come protagonista indiscusso. Un'occasione per cogliere i segreti dell'alta cucina direttamente dalle mani di un maestro.

Domenica 31 agosto alle 18 un altro grande nome che sarà presentato da Raspelli è lo chef del San Marco di Chivasso (Torino) Claudio Panebianco. Insieme alla sorella Mariarosa, Claudio porta avanti dal 2015 l'Osteria San Marco a Chivasso, un luogo dove la tradizione culinaria della Puglia e del Piemonte si fondono in un connubio affascinante. Il pubblico avrà l'opportunità di assaporare questo inedito mix di sapori, scoprendo come le radici di due regioni lontane possano incontrarsi armoniosamente in un piatto.

Accanto allo chef un celebre, istrionico colorato famoso personaggio, Franco Borca detto "Chiàppalo" che cucinerà alla lampada il polpo da unire al peperone.

Accanto ad Edoardo Raspelli, l'affascinante promoter e fotomodella monzese Priscilla Gatta, fasciata come Miss Senza Trucco, oltre che finalista nazionale del concorso Miss La Più Bella del Mondo, ideata da Cesare Morgantini, che si concluderà a Lido di Savio (Ravenna) da giovedì 11 settembre a sabato 13.

Anche quest'anno viene consegnato il premio Peperone d'Oro, nato per celebrare una personalità legata al territorio carmagnolese che si sia particolarmente distinta nel proprio ambito a livello nazionale portando lustro alla città. Quest'anno a riceverlo è Arturo Villone, pioniere delle radio private, che ha iniziato la suabrillante carriera giovanissimo su Radio Equipe a Carmagnola, per poi affermarsi come regista di successo per RAI e Mediaset, collaborando con i grandi nomi della televisione italiana.

Le serate di martedì 3 settembre e mercoledì 4 saranno dedicate alle illuminanti "Confessioni Laiche", condotte dal giornalista enogastronomico Paolo Massobrio. Questa iniziativa, che da dieci anni accende i riflettori sul mondo imprenditoriale e il suo rapporto con il territorio, vedrà salire sul palco due figure di spicco.

Il 3 settembre, sarà la volta di Ambrogio Invernizzi, presidente di Latterie Inalpi S.p.A. di Moretta (Cuneo). Invernizzi racconterà come una comunicazione efficace sia fondamentale per rafforzare e conservare l'

identità territoriale di un'azienda.

Il 4 settembre, Massobrio accoglierà il giornalista Sergio Miravalle, noto per essere il brillante creatore del Bagna Cauda Day e direttore della rivista Astigiani. Miravalle condividerà la sua preziosa esperienza su come il racconto e la promozione degli eventi e della cultura locale possano diventare potenti strumenti per la valorizzazione del proprio territorio.

Ritorna in questa edizione 2025 anche il Premio Bontà, che la città di Carmagnola e la Fiera Nazionale del Peperone di Carmagnola conferiscono a una realtà del territorio che si sia resa meritevole per le proprie iniziative solidali e di inclusione per i propri progetti in ambito sociale. A riceverlo è il dottor Antonio Capaldi, dirigente del reparto di oncologia dell'ospedale di Carmagnola.

Questi e molti altri appuntamenti faranno della 76a Fiera del Peperone di Carmagnola un'esperienza completa e coinvolgente, dove il gusto si sposa conla cultura e il sapere.

Per non perdere neanche un momento di questa fantastica edizione, si può visitare il sito www.fieradelpeperone.it, dove trovare tutte le informazioni utili per raggiungere Carmagnola, vivere al meglio la Fiera e acquistare i biglietti per il Foro Festival.

Anche sui social per tutti gli aggiornamenti:

- Facebook: Fiera Nazionale del Peperone di Carmagnola / Il Foro Festival
- Instagram: @fierapeperone / @ilforofestival

comunicato stampa

30 AGOSTO – POLITICAMENTECORRETTO

Advertisement

Ha preso il via l'edizione numero 76 della Fiera Nazionale del Peperone di Carmagnola, in programma fino a domenica 7 settembre. Promossa dal Comune di Carmagnola (Torino) ed organizzata dalla SGP Grandi Eventi di Stefano Pelliciardi, la kermesse è una celebrazione autentica di uno dei prodotti più iconici del Piemonte, ma anche un crocevia di incontri e dialoghi con figure di spicco del panorama culinario, giornalistico e imprenditoriale italiano. E' un'occasione unica per confrontarsi con menti brillanti e palati raffinati, capaci di raccontare il gusto e il valore del territorio da prospettive diverse.

La Fiera del Peperone si arricchisce quest'anno di un parterre di ospiti d'eccezione, protagonisti di appuntamenti pensati per ispirare e deliziare il pubblico.

Advertisement

Al taglio inaugurale della Fiera, sulle note della Società Filarmonica di Carmagnola, c'era lo chef Daniele Persegani, ospite quotidiano della trasmissione Rai1 "È sempre mezzogiorno", mentre la serata è stata condotta dal noto presentatore e volto televisivo Nicola Prudente, in arte Tinto.

All'inaugurazione, accanto alla sindaco della città, Ivana Gaveglio, l'assessore alle manifestazioni Domenico La Mura, l'assessore all'agricoltura Roberto Gerbino e vari

altri rappresentanti dell' amministrazione comunale di Carmagnola.

Tra gli ospiti l'assessore della Regione Piemonte Maurizio Marrone, Claudia Porchietto sottosegretario Regione Piemonte, Giovanni Crosetto europarlamentare, Augusta Montaruli vicecapogruppo Camera Fratelli d' Italia, Jacopo Suppo vicesindaco della Città Metropolitana di Torino, Daniela Ruffino deputata Italia Viva Calenda, l'onorevole Giorgio Maria Bergesio, Domenico Tuninetti presidente del Consorzio del Peperone di Carmagnola, Massimo Valente per la Fondazione Piemontese per la Ricerca sul Cancro (charity partner)
e vari sindaci del territorio.

Come sempre c'erano anche le maschere Re Peperone e La Bela Povronera.

GLI SHOWCOOKING DI EDOARDO RASPELLI:

SABATO 30 AGOSTO ALLE 17: Pastificio Berruto e Birrificio Grand e Gross

SABATO 30 AGOSTO ALLE 18: Massimo Camìa e la figlia Elisabetta (da Novello, Cuneo)

DOMENICA 31 ALLE 18: Claudio Panebianco (del San Marco, di Chivasso, Torino) con Chiàppalo, alias Franco Borca

Il critico gastronomico e volto televisivo Edoardo Raspelli è una presenza costante e autorevole, pronto a guidare il pubblico alla scoperta di grandi talenti della cucina italiana. La sua rubrica "Gli Chef di Edoardo Raspelli" promette momenti imperdibili al BTM PalaPeperone, nella centrale piazza Sant'Agostino.

Sabato 30 agosto alle 17 Edoardo Raspelli intervista i rappresentanti di due importanti aziende di Carmagnola, Stefano Berruto, amministratore delegato e titolare del Pastificio Berruto, ed Andrea Becchio del birrificio Grand e Gross. Parlano delle loro due aziende e del progetto di una birra fatta con gli "scarti" della lavorazione della pasta.

Sabato 30 agosto alle 18 uno tra gli ospiti più attesi, Massimo Camìa, famoso per la sua cucina raffinata e profondamente legata al territorio delle Langhe. Camìa, patron della locanda/ristorante che porta il suo cognome, assieme alla figlia Elisabetta (suo

alter ego nella loro nuova, bellissima struttura di Novello, Cuneo) offre al pubblico un' opportunità esclusiva di assistere a uno showcooking con degustazione, presentando una sua ricetta innovativa che vede il Peperone di Carmagnola come protagonista indiscusso. Un'occasione per cogliere i segreti dell'alta cucina direttamente dalle mani di un maestro.

Domenica 31 agosto alle 18 un altro grande nome che sarà presentato da Raspelli è lo chef del San Marco di Chivasso (Torino) Claudio Panebianco. Insieme alla sorella Mariarosa, Claudio porta avanti dal 2015 l'Osteria San Marco a Chivasso, un luogo dove la tradizione culinaria della Puglia e del Piemonte si fondono in un connubio affascinante. Il pubblico avrà l'opportunità di assaporare questo inedito mix di sapori, scoprendo come le radici di due regioni lontane possano incontrarsi armoniosamente in un piatto.

Accanto allo chef un celebre, istrionico colorato famoso personaggio, Franco Borca detto "Chiàppalo" che cucinerà alla lampada il polpo da unire al peperone.

Accanto ad Edoardo Raspelli, l'affascinante promoter e fotomodella monzese Priscilla Gatta, fasciata come Miss Senza Trucco, oltre che finalista nazionale del concorso Miss La Più Bella del Mondo, ideata da Cesare Morgantini, che si concluderà a Lido di Savio (Ravenna) da giovedì 11 settembre a sabato 13.

A TAVOLA CON EDOARDO RASPELLI

NELLE TERRE DEL BAROLO UNA LOCANDA
ELEGANTE TRANQUILLA E GHIOTTA
Novello (Cuneo), località Fornaci 17
MASSIMO CAMÌA RISTORANTE LOCANDA CAMÌA
Tel.0173.56355 342.0515132
info@massimocamia.it
www.massimocamia.it
Chiuso tutto martedì e mercoledì a mezzogiorno

VOTO ALLA CUCINA:16/20
ULTIMA PROVA: 26-7-2025

Quanti anni e quanti ricordi ! La prima volta ne scrissi nel 1994 quando Massimo Camìa, grande chef agli esordi, dalla nativa Dogliani mandava avanti a Barolo quella bomboniera che era La Locanda del Borgo Antico. Poi era arrivato tra i vigneti della Cascina Lo Zoccolaio dove mi aveva fatto gustare i tartufi assieme a Gerard Dèpardieu, immortalati da Bruno Murialdo. Poi, fino a primavera del 2025,nella pianura di Barolo, sopra la cantina di Damilano.
Oggi (con figlia in cucina e moglie e figlio in sala) lo trovate pochi chilometri da Barolo, a Novello, in un angolo silenzioso e tranquillo anche se lungo la strada statale, con davanti un comodo ampio parcheggio, in un'antica cascina meravigliosamente ristrutturata, con giardino e piscina scoperta per l'estate ed una ventina di posti letto per una vacanza di relax e ghiottoneria.

Una decina di giorni di vacanza in agosto e poi eccolo, sabato 30 agosto, appena prima della fine delle ferie, nel centro di Carmagnola (Torino), intervistato da Edoardo Raspelli (con accanto una Miss Senza Trucco, Priscilla Gatta), davanti al suo piatto a base di peperoni per la grande festa ideata da Stefano Pelliciardi per la Fiera della città.

Salette intime ed eleganti, servizio di valore, un menu con l'elenco di fornitori da far girare la testa e farvi venire appetito (Roccaverano di Marconi, Castelmagno Des Martin, Testun Occelli…), pane e grissini casalinghi meravigliosi e poi, dopo il ghiotto pre antipasto, gamberi rossi e calamari in crema di patate, agnolotti al plin, risotto alla barbabietola e champignon, animelle ai finferli, cialda di meringa, dolce alla nocciola Trilobata (questo l'orribile nome per quella che una volta, prima del deposito del marchio da parte della Ferrero, si chiamava Tonda Gentile delle Langhe).

Menu degustazione a 75-85-115 euro e pranzo medio completo di quattro piatti alla carta con un bicchiere di vino, sui 120 euro a testa.

A TAVOLA CON RASPELLI
AD UN PASSO DAL DUOMO DI CHIVASSO
IL GHIOTTO REGNO CHE FU DI CHIÀPPALO

Chivasso (Torino)
SAN MARCO

Via Portis 4, angolo via San Marco
11. 91 72 000 348. 99 31 380
www.osteriasanmarcochivasso.it
osteriasanmarco@gmail.com
Chiuso domenica sera, tutto lunedì e martedì a mezzogiorno VOTO ALLA CUCINA: 14.5/20 PROVATO IL 29-5-2025

Era il regno del più colorato tra i ristoratori italiani. Quell' Antichissima, nel centro di Chivasso, ad un passo dalla bella ampia ed antica piazza su cui incombe il Duomo, la mandava avanti, con grande successo, negli Anni '90, Franco Borca detto "Chiàppalo", estroverso vulcanico personaggio. Il suo emblema era il colore che utilizzava ed utilizza, in grande varietà ed assortimento, per i suoi vestiti ma anche per arredare con tocchi eleganti ed estremamente personali case e palazzi a Torino e non solo.
Oggi, quell'elegante e bel locale dalle calde volte a botte, ha cambiato nome, si chiama San Marco come la via attigua e lo manda avanti lo chef patron, Claudio Panebianco, con l'aiuto in sala di sorella e fratello.

Pochi tavoli ad opportuna distanza gli uni dagli altri, volte a botte piacevolmente e curiosamente "arredate", menu di 4/5 piatti a scelta per ogni servizio.
Ho assaggiato dai miei piatti e da quelli di chi mi accompagnava: polpo spadellato con peperoni ed alici del golfo Cantabrico, dadolata di carne di Razza Bovina Piemontese, gnocchetti al nero di seppia con asparagi e funghi, paccheri di Gragnano con ragù di pesce, casalinghi agnolotti di ossobuco, trancio di dentice pescato, soave gustoso baccalà in olio cottura, millefoglie alla ricotta di pecora (in piemontese "seirass"), cannolo di mandorle sovrastato dai celebri irresistibili nocciolini di Chivasso.

Due menu degustazione di quattro piatti a 40 e 45 euro; pranzo medio completo alla carta con un bicchiere di vino sui 75/80 euro (di cui 3 di coperto).

Anche quest'anno viene consegnato il premio Peperone d'Oro, nato per celebrare una personalità legata al territorio carmagnolese che si sia particolarmente distinta nel proprio ambito a livello nazionale portando lustro alla città. Quest'anno a riceverlo è Arturo Villone, pioniere delle radio private, che ha iniziato la sua brillante carriera giovanissimo su Radio Equipe a Carmagnola, per poi affermarsi come regista di successo per RAI e Mediaset, collaborando con i grandi nomi della televisione italiana.

Le serate di martedì 3 settembre e mercoledì 4 saranno dedicate alle illuminanti "Confessioni Laiche", condotte dal giornalista enogastronomico Paolo Massobrio. Questa iniziativa, che da dieci anni accende i riflettori sul mondo imprenditoriale e il suo rapporto con il territorio, vedrà salire sul palco due figure di spicco.

Il 3 settembre, sarà la volta di Ambrogio Invernizzi, presidente di Latterie Inalpi S.p.A. di Moretta (Cuneo). Invernizzi racconterà come una comunicazione efficace sia fondamentale per rafforzare e conservare l' identità territoriale di un'azienda.
Il 4 settembre, Massobrio accoglierà il giornalista Sergio Miravalle, noto per essere il brillante creatore del Bagna Cauda Day e direttore della rivista Astigiani. Miravalle condividerà la sua preziosa esperienza su come il racconto e la promozione degli eventi e della cultura locale possano diventare potenti strumenti per la valorizzazione del proprio territorio.

Ritorna in questa edizione 2025 anche il Premio Bontà, che la città di Carmagnola e la Fiera Nazionale del Peperone di Carmagnola conferiscono a una realtà del territorio che si sia resa meritevole per le proprie iniziative solidali e di inclusione per i propri progetti in ambito sociale. A riceverlo è il dottor Antonio Capaldi, dirigente del reparto di oncologia dell'ospedale di Carmagnola.

Questi e molti altri appuntamenti faranno della 76a Fiera del Peperone di Carmagnola un'esperienza completa e coinvolgente, dove il gusto si sposa con la cultura e il sapere.
Per non perdere neanche un momento di questa fantastica edizione, si può visitare il sito www.fieradelpeperone.it, dove trovare tutte le informazioni utili per raggiungere Carmagnola, vivere al meglio la Fiera e acquistare i biglietti per il Foro Festival.

Anche sui social per tutti gli aggiornamenti:

- Facebook: Fiera Nazionale del Peperone di Carmagnola / Il Foro Festival
- Instagram: @fierapeperone / @ilforofestival

30 AGOSTO – TORINOGGI

EVENTI | 30 agosto 2025, 18:33

Al via la 76° Fiera Nazionale del Peperone di Carmagnola: tutti gli appuntamenti fino al 7 settembre

Dagli showcooking con Edoardo Raspelli agli incontri dedicati al cibo

Ha preso il via l'edizione numero 76 della Fiera Nazionale del Peperone di Carmagnola, in programma fino a domenica 7 settembre. Promossa dal Comune di Carmagnola ed organizzata dalla SGP Grandi Eventi di Stefano Pelliciardi, la kermesse è una celebrazione autentica di uno dei prodotti più iconici del Piemonte, ma anche un crocevia di incontri e dialoghi con figure di spicco del panorama culinario, giornalistico e imprenditoriale italiano. E' un'occasione unica per confrontarsi con menti brillanti e palati raffinati, capaci di raccontare il gusto e il valore del territorio da prospettive diverse.

La Fiera del Peperone si arricchisce quest'anno di un parterre di ospiti d'eccezione, protagonisti di appuntamenti pensati per ispirare e deliziare il pubblico.

Al taglio inaugurale della Fiera, sulle note della Società Filarmonica di Carmagnola, c'era lo chef Daniele Persegani, ospite quotidiano della trasmissione Rai1 "È sempre mezzogiorno", mentre la serata è stata condotta dal noto presentatore e volto televisivo Nicola Prudente, in arte Tinto.

All'inaugurazione, accanto alla sindaco della città, Ivana Gaveglio, l'assessore alle manifestazioni Domenico La Mura, l'assessore all'agricoltura Roberto Gerbino e vari altri rappresentanti dell' amministrazione comunale di Carmagnola.

Tra gli ospiti l'assessore della Regione Piemonte Maurizio Marrone, Claudia Porchietto sottosegretario Regione Piemonte, Giovanni Crosetto europarlamentare, Augusta Montaruli vicecapogruppo Camera Fratelli d'

Italia, Jacopo Suppo vicesindaco della Città Metropolitana di Torino, Daniel aRuffino deputata Italia Viva Calenda, l'onorevole Giorgio Maria Bergesio, Domenico Tuninetti presidente del Consorzio del Peperone di Carmagnola, Massimo Valente per la Fondazione Piemontese per la Ricerca sul Cancro (charity partner) e vari sindaci del territorio.

Come sempre c'erano anche le maschere Re Peperone e La Bela Povronera.

GLI SHOWCOOKING DI EDOARDO RASPELLI:

SABATO 30 AGOSTO ALLE 17: Pastificio Berruto e Birrificio Grand e Gross

SABATO 30 AGOSTO ALLE 18: Massimo Camia e la figlia Elisabetta (da Novello, Cuneo)

DOMENICA 31 ALLE 18: Claudio Panebianco (del San Marco, di Chivasso, Torino) con Chiàppalo, alias Franco Borca

Il critico gastronomico e volto televisivo Edoardo Raspelli è una presenza costante e autorevole, pronto a guidare il pubblico alla scoperta di grandi talenti della cucina italiana. La sua rubrica "Gli Chef di Edoardo Raspelli" promette momenti imperdibili al BTM PalaPeperone, nella centrale piazza Sant'Agostino.

Sabato 30 agosto alle 17 Edoardo Raspelli intervista i rappresentanti di due importanti aziende di Carmagnola, Stefano Berruto, amministratore delegato e titolare del Pastificio Berruto, ed Andrea Becchio del birrificio Grand e Gross. Parlano delle loro due aziende e del progetto di una birra fatta con gli "scarti" della lavorazione della pasta.

Sabato 30 agosto alle 18 uno tra gli ospiti più attesi, Massimo Camia, famoso per la sua cucina raffinata e profondamente legata al territorio delle Langhe. Camia, patron della locanda/ristorante che porta il suo cognome, assieme alla figlia Elisabetta (suo alter ego nella loro nuova, bellissima struttura di Novello, Cuneo) offre al pubblico un' opportunità esclusiva di assistere a uno showcooking con degustazione, presentando una sua ricetta innovativa che vede il Peperone di Carmagnola come protagonista indiscusso. Un'occasione per cogliere i segreti dell'alta cucina direttamente dalle mani di un maestro.

Domenica 31 agosto alle 18 un altro grande nome che sarà presentato da Raspelli è lo chef del San Marco di Chivasso (Torino) Claudio Panebianco. Insieme alla sorella Mariarosa, Claudio porta avanti dal 2015 l'Osteria San Marco a Chivasso, un luogo dove la tradizione culinaria della Puglia e del Piemonte si fondono in un connubio affascinante. Il pubblico avrà l'opportunità di assaporare questo inedito mix di sapori, scoprendo come le radici di due regioni lontane possano incontrarsi armoniosamente in un piatto.

Accanto allo chef un celebre, istrionico colorato famoso personaggio, Franco Borca detto "Chiàppalo" che cucinerà alla lampada il polpo da unire al peperone.

Accanto ad Edoardo Raspelli, l'affascinante promoter e fotomodella monzese Priscilla Gatta, fasciata come Miss Senza Trucco, oltre che finalista nazionale del concorso Miss La Più Bella del Mondo, ideata da Cesare Morgantini, che si concluderà a Lido di Savio (Ravenna) da giovedì 11 settembre a sabato 13.

Anche quest'anno viene consegnato il premio Peperone d'Oro, nato per celebrare una personalità legata al territorio carmagnolese che si sia particolarmente distinta nel proprio ambito a livello nazionale portando lustro alla città. Quest'anno a riceverlo è Arturo Villone, pioniere delle radio private, che ha iniziato la suabrillante carriera giovanissimo su Radio Equipe a Carmagnola, per poi affermarsi come regista di successo per RAI e Mediaset, collaborando con i grandi nomi della televisione italiana.

Le serate di martedì 3 settembre e mercoledì 4 saranno dedicate alle illuminanti "Confessioni Laiche", condotte dal giornalista enogastronomico Paolo Massobrio. Questa iniziativa, che da dieci anni accende i riflettori sul mondo imprenditoriale e il suo rapporto con il territorio, vedrà salire sul palco due figure di spicco.

Il 3 settembre, sarà la volta di Ambrogio Invernizzi, presidente di Latterie Inalpi S.p.A. di Moretta (Cuneo). Invernizzi racconterà come una comunicazione efficace sia fondamentale per rafforzare e conservare l' identità territoriale di un'azienda.

Il 4 settembre, Massobrio accoglierà il giornalista Sergio Miravalle, noto per essere il brillante creatore del Bagna Cauda Day e direttore della rivista Astigiani. Miravalle condividerà la sua preziosa esperienza su come il racconto e la promozione degli eventi e della cultura locale possano diventare potenti strumenti per la valorizzazione del proprio territorio.

Ritorna in questa edizione 2025 anche il Premio Bontà, che la città di Carmagnola e la Fiera Nazionale del Peperone di Carmagnola conferiscono a una realtà del territorio che si sia resa meritevole per le proprie iniziative solidali e di inclusione per i propri progetti in ambito sociale. A riceverlo è il dottor Antonio Capaldi, dirigente del reparto di oncologia dell'ospedale di Carmagnola.

Questi e molti altri appuntamenti faranno della 76a Fiera del Peperone di Carmagnola un'esperienza completa e coinvolgente, dove il gusto si sposa conla cultura e il sapere.

Per non perdere neanche un momento di questa fantastica edizione, si può visitare il sito www.fieradelpeperone.it, dove trovare tutte le informazioni utili per raggiungere Carmagnola, vivere al meglio la Fiera e acquistare i biglietti per il Foro Festival.

Anche sui social per tutti gli aggiornamenti:

- Facebook: Fiera Nazionale del Peperone di Carmagnola / Il Foro Festival
- Instagram: @fierapeperone / @ilforofestival

comunicato stampa

Rassegna Stampa

da Lunedì 4 agosto 2025 a Domenica 31 agosto 2025

Sommario Rassegna Stampa

Pagina	Testata	Data	Titolo	Pag.
Rubrica	**Inalpi**			
30	La Stampa	12/08/2025	*Lettere - Specchio dei tempi*	12
26/27	La Stampa	06/08/2025	*Annalisa e Mengoni, prima volta con omaggio a Venezia*	13
60/61	Ciao Donna	01/09/2025	*TEMPO DI SVAGO*	14
54/56	Esquire	01/09/2025	*Ne varra' ancora la pena (F.Ferri)*	16
36	La Provincia Pavese	31/08/2025	*Bottino di due ori e un argento per l'Olimpia di Vellezzo*	19
	Recensiamomusica.com	31/08/2025	*Antonello Venditti, le canzoni in scaletta del concerto di Taormina*	20
1+21	Avvenire	30/08/2025	*Cosi' coach Freeman va in missione per conto di Dio (J.Serrone)*	23
	Ildifforme.it	30/08/2025	*Us Open azzurro: oggi in campo derby Musetti-Cobolli e Sinner in diurna*	25
	Iwebradio.fm	30/08/2025	*Olly: torna dal 29 agosto con il suo nuovo brano Questa domenica*	26
	Recensiamomusica.com	30/08/2025	*Jukebox La Notte delle Hit, gli artisti in scaletta del programma di Antonella Clerici*	29
	Askanews.it	29/08/2025	*Olly esce con il nuovo singolo Questa domenica.*	31
	Campaniapress.it	29/08/2025	*Olly esce con il nuovo singolo "Questa domenica".*	34
	Canaleuno.it	29/08/2025	*Olly esce con il nuovo singolo Questa domenica. Di Redazione Ago 29, 2025*	35
	Cittadi.it	29/08/2025	*Olly esce con il nuovo singolo "Questa domenica".*	37
	Cittadinapoli.com	29/08/2025	*Olly esce con il nuovo singolo "Questa domenica".*	38
12	Corriere di Torino (Corriere della Sera)	29/08/2025	*Il volley dei big torna a Torino con Italia-Turchia Il ct Fefe': "Qui legame d'affetto" (L.Borioni)*	39
	Corrieredellasardegna.it	29/08/2025	*Olly esce con il nuovo singolo "Questa domenica".*	40
	Corriierediancona.it	29/08/2025	*Olly esce con il nuovo singolo "Questa domenica".*	41
	Corrieredipalermo.it	29/08/2025	*Olly esce con il nuovo singolo "Questa domenica".*	42
	Corriereflegreo.it	29/08/2025	*Olly esce con il nuovo singolo "Questa domenica".*	43
	Cronachedellacalabria.it	29/08/2025	*Olly esce con il nuovo singolo "Questa domenica".*	44
	Cronachedelmezzogiorno.it	29/08/2025	*Olly esce con il nuovo singolo "Questa domenica".*	45
	Cronachediabruzzoemolise.it	29/08/2025	*Olly esce con il nuovo singolo "Questa domenica".*	46
	Cronachedibari.com	29/08/2025	*Olly esce con il nuovo singolo "Questa domenica".*	47
	Cronachedimilano.com	29/08/2025	*Olly esce con il nuovo singolo Questa domenica.*	48
	Forumitalia.info	29/08/2025	*Olly esce con il nuovo singolo "Questa domenica".*	49
	Gazzettadigenova.it	29/08/2025	*Olly esce con il nuovo singolo "Questa domenica".*	50
	Gazzettamatin.com	29/08/2025	*Olly esce con il nuovo singolo Questa domenica.*	51
	Giovannilucianelli.it	29/08/2025	*Olly esce con il nuovo singolo "Questa domenica".*	52
	Ilcorrieredibologna.it	29/08/2025	*Olly esce con il nuovo singolo "Questa domenica".*	53
	Ilcorrieredifirenze.it	29/08/2025	*Olly esce con il nuovo singolo Questa domenica.*	54
	Ildenaro.it	29/08/2025	*Olly esce con il nuovo singolo Questa domenica.*	55
	Ilgiornaleditorino.it	29/08/2025	*Olly esce con il nuovo singolo "Questa domenica".*	57
	Investimentinews.it	29/08/2025	*Olly esce con il nuovo singolo Questa domenica.*	58
	Lacittadiroma.it	29/08/2025	*Olly esce con il nuovo singolo "Questa domenica".*	65
	Lavoceditalia.com	29/08/2025	*Olly esce con il nuovo singolo Questa domenica.*	68
	Lawebstar.it	29/08/2025	*Suzuki Jukebox: Oltre 20 Leggende della Musica a Torino per un Megashow Rai*	69
	Lospiffero.com	29/08/2025	*Lo Russo da' il fischio d'inizio, Cairo fa i conti a bordo campo: il grande enigma dello stadio*	72
	Magazine-italia.it	29/08/2025	*Olly esce con il nuovo singolo Questa domenica.*	74

Sommario Rassegna Stampa

Pagina	Testata	Data	Titolo	Pag.
Rubrica	**Inalpi**			
	Msn.com/it	29/08/2025	*Spettacoli a Torino, sara' un settembre da brividi: concerti, festival, teatro e star in citta'. Ecc*	75
	Newsic.it	29/08/2025	*OLLY "Questa domenica" guarda il video del nuovo singolo*	76
	Notiziarioflegreo.it	29/08/2025	*Olly esce con il nuovo singolo "Questa domenica".*	80
	Notiziedi.it	29/08/2025	*Olly esce con il nuovo singolo "Questa domenica".*	83
	Ondazzurra.com	29/08/2025	*Olly esce con il nuovo singolo Questa domenica.*	84
	Opera2030.it	29/08/2025	*Olly esce con il nuovo singolo Questa domenica.*	85
	Qds.it	29/08/2025	*Olly esce con il nuovo singolo Questa domenica. Olly esce con il nuovo singolo Questa domenica.*	87
	Quotidianodelsud.it	29/08/2025	*Olly esce con il nuovo singolo "Questa domenica".*	88
	Radionapolicentro.it	29/08/2025	*Olly esce con il nuovo singolo "Questa domenica".*	91
	Radiopico.it	29/08/2025	*Questa domenica e' il nuovo singolo di Olly*	92
	Sicilianews.it	29/08/2025	*Le Libellule Marsala alzano l'asticella: twirling ok. La novita' e' la ginnastica ritmica*	94
	Spyit.it	29/08/2025	*Olly e Juli in "Questa domenica", il nuovo singolo (VIDEO)*	98
	Tg24.sky.it	29/08/2025	*Irama ed Elodie, e' uscito il duetto Ex: testo e videoclip*	100
	Tiscali.it	29/08/2025	*Olly esce con il nuovo singolo "Questa domenica".*	104
1+17	Torino Cronacaqui	29/08/2025	*II sogno di Beatrice e Alycia in finale a Miss Italia 2025 dal Piemonte e da Aosta*	107
	Torino.corriere.it	29/08/2025	*Spettacoli a Torino, sara' un settembre da brividi: concerti, festival, teatro e star in citta'. Ecc*	109
	Torino.corriere.it	29/08/2025	*Torino, al PalaVela c'e' la Fipav Cup Men Elite di Pallavolo, in campo l'Italia di Fefe' De Giorgi.*	111
	Venezia24.com	29/08/2025	*Olly esce con il nuovo singolo Questa domenica.*	113
	Ascoltitv.it	28/08/2025	*Il palinsesto di Rai 1 per la stagione 2025-26*	114
16	Il Risveglio	28/08/2025	*Twirling, Fabiola Moro protagonista ai Mondiali*	117
31	Il Risveglio	28/08/2025	*Twirling, Chiara Chiado' Cutin protagonista ai Mondiali ospitati all'Inalpi Arena*	118
37	Il Risveglio	28/08/2025	*ArtisticTeam, medaglia d'argento per la borgarese Elisa Massari X Strut, la casellese Laghezza 5a*	119
53	La Guida (CN)	28/08/2025	*Noemi Lasagna premiata per l'oro europeo*	120
53	La Guida (CN)	28/08/2025	*Risultati mondiali per l'As Twirling Carru' alle gare internazionali all'Inalpi Arena di Tor*	121
	Lopinionista.it	28/08/2025	*Olly annuncia il nuovo singolo "Questa domenica"*	122
	Msn.com/it	28/08/2025	*Il palinsesto di Rai 1 per la stagione 2025-26*	124
	Roboreporter.it	28/08/2025	*Olly lancia Questa Domenica' e infiamma Milano con La Grande Festa' prima del tour nei palazzetti*	125
	Torinocronaca.it	28/08/2025	*Il Piemonte fa match point con Beatrice Bo: la tennista di Brandizzo in finale a Miss Italia*	128
	Ultimenotizieflash.com	28/08/2025	*Antonella Clerici gia' al lavoro nella casa nel bosco con i suoi collaboratori*	132
	Antoniogenna.com	27/08/2025	*Era ora in onda #162 SPECIALE: la TV italiana della stagione 2025/26 prima parte*	135
	Audiopress.it	27/08/2025	*Antonella Clerici e Clementino accendono l'Inalpi Arena di Torino con il Suzuki Jukebox La Notte de*	143
	Ilcorriere.net	27/08/2025	*Suzuki Jukebox La notte delle Hit: un viaggio nel passato con la grande musica*	144
26	L'Altravoce - Quotidiano di Reggio Calabria	27/08/2025	*Inserto - Questa domenica in compagnia di Olly*	145
55	L'Unione Monregalese	27/08/2025	*UN'ESECUZIONE STUPENDA Carru' incanta il mondo*	147

Sommario Rassegna Stampa

Pagina	Testata	Data	Titolo	Pag.
Rubrica	**Inalpi**			
	Quotidianopiemontese.it	27/08/2025	*Antonella Clerici e Clementino accendono l'Inalpi Arena di Torino con il Suzuki Jukebox - La Notte d*	148
	Tg24.sky.it	27/08/2025	*Irama ed Elodie hanno annunciato il duetto Ex*	151
	Viveretorino.it	27/08/2025	*Suzuki Jukebox - La notte delle hit, con Antonella Clerici e Clementino all'Inalpi Arena*	154
	Fattitaliani.it	26/08/2025	*OLLY, esce venerdi' 29 agosto QUESTA DOMENICA il nuovo singolo*	157
	Gay.it	26/08/2025	*Irama e Elodie, e' ufficiale: il singolo Ex fuori il 29 agosto, l'annuncio del duetto bomba FOTO*	159
	Giornalelavoce.it	26/08/2025	*Suzuki Jukebox La Notte delle Hit incendia Torino*	160
	Ilsussidiario.net	26/08/2025	*Clementino: Ero tossicodipendente, sono stato in comunita'/ Musica? Piena di squali pronti ad attacc*	163
36	La Repubblica	26/08/2025	*Int. a C.Maccaro: Clementino "La musica e' un mondo di squali meditare mi ha salvato" (S.Fumarola)*	166
	Pegasonews.info	26/08/2025	*OLLY ESCE VENERDI' 29 AGOSTO QUESTA DOMENICA IL NUOVO SINGOLO DISPONIBILE DA ORA IL PRE-SAVE*	169
	Spyit.it	26/08/2025	*"Questa domenica" e' il nuovo singolo di Olly*	172
	Taorminanews24.com	26/08/2025	*Olly annuncia l'uscita di Questa domenica, il nuovo singolo dal 29 agosto*	175
	Torinonews24.it	26/08/2025	*A Torino arrivano 20 leggende della musica, dai Gipsy Kings agli Eart Wind and Fire: due serate even*	177
	Torinotoday.it	26/08/2025	*"Suzuki Jukebox - La Notte Delle Hit" all'Inalpi Arena di Torino: sul palco oltre 20 cantanti*	178
	Torinotoday.it	26/08/2025	*Oltre 20 leggende della musica a Torino per due concerti: l'evento e' condotto da Antonella Clerici*	180
	Ultimenotizieflash.com	26/08/2025	*Il grazie di Clementino ad Antonella Clerici ma dice qualcosa anche su Gigi D'Alessio*	181
	Vivatorino.it	26/08/2025	*Torino, all'Inalpi Arena arriva Suzuki Jukebox La Notte delle Hit: due serate evento il 12 e 13 set*	184
	Ansa.it	25/08/2025	*Olly, venerdi' 29 agosto esce il nuovo singolo Questa Domenica*	185
	Audiopress.it	25/08/2025	*Olly annuncia l'uscita di Questa domenica, il nuovo singolo dal 29 agosto*	188
	Bresciaoggi.it	25/08/2025	*Olly, venerdi' 29 agosto esce il nuovo singolo Questa Domenica | Bresciaoggi*	190
	Corrierealpi.it	25/08/2025	*Olly, venerdi' 29 agosto esce il nuovo singolo Questa Domenica*	192
	Dilei.it	25/08/2025	*Antonella Clerici ricorda il tradimento di Eddy Martens: "Mi avverti' Alfonso Signorini"*	193
	Emiliaromagnanews24.it	25/08/2025	*Piazza San Marco nuovo singolo di Annalisa con Marco Mengoni*	195
	Gazzettadimantova.it	25/08/2025	*Olly, venerdi' 29 agosto esce il nuovo singolo Questa Domenica*	199
	Gazzettadiparma.it	25/08/2025	*Olly, in arrivo il nuovo singolo "Questa Domenica"*	200
	Giornaledipuglia.com	25/08/2025	*Olly: esce il nuovo singolo "Questa domenica"*	202
	Ilpiccolo.it	25/08/2025	*Olly, venerdi' 29 agosto esce il nuovo singolo Questa Domenica*	204
	Ilpuntonotizie.it	25/08/2025	*Olly annuncia l'uscita di Questa domenica, il nuovo singolo dal 29 agosto*	205
	Italpress.com	25/08/2025	*Olly annuncia l'uscita di "Questa domenica", il nuovo singolo dal 29...*	206
	Larena.it	25/08/2025	*Olly, venerdi' 29 agosto esce il nuovo singolo Questa Domenica*	207
	Mattinopadova.it	25/08/2025	*Olly, venerdi' 29 agosto esce il nuovo singolo Questa Domenica*	209
	Messaggeroveneto.it	25/08/2025	*Olly, venerdi' 29 agosto esce il nuovo singolo Questa Domenica*	210
	Moneycontroller.it	25/08/2025	*25/08/2025 - BasicNet S.p.A.: Sport, libri e musica. Oltre 2,5 milioni di persone attratte dai grand*	211
	Msn.com/it	25/08/2025	*Olly, venerdi' 29 agosto esce il nuovo singolo Questa Domenica*	213
	Musicalnews.com	25/08/2025	*Olly annuncia il nuovo singolo Questa domenica*	214
	Newsic.it	25/08/2025	*OLLY "Questa domenica" il nuovo singolo*	215

Sommario Rassegna Stampa

Pagina	Testata	Data	Titolo	Pag.
Rubrica	**Inalpi**			
	Spettakolo.it	25/08/2025	*Olly, da venerdi' 29 agosto il nuovo singolo Questa domenica*	217
	Tgcom24.mediaset.it	25/08/2025	*Olly prepara la "Grande festa" di Milano con un nuovo brano: arriva "Questa domenica"*	219
	Tiscali.it	25/08/2025	*Olly, venerdi' 29 agosto esce il nuovo singolo Questa Domenica*	220
	Tribunatreviso.it	25/08/2025	*Olly, venerdi' 29 agosto esce il nuovo singolo Questa Domenica*	221
	Primachivasso.it	24/08/2025	*Eurogymnica festeggia l'argento mondiale di Fassio e Massari*	222
	Lapresse.it	23/08/2025	*Achille Lauro, concerto in Giappone: 12mila a Osaka*	224
1+3	Corriere di Torino (Corriere della Sera)	22/08/2025	*Libri, musica e sport ora richiamano 2,5 milioni di turisti (F.Bonsignore)*	225
41	La Stampa - Ed. Alessandria	22/08/2025	*Il diario della nusica*	226
43	La Stampa - Ed. Asti	22/08/2025	*Il diario della musica*	228
43	La Stampa - Ed. Biella	22/08/2025	*Il diario della nusica*	230
43	La Stampa - Ed. Cuneo	22/08/2025	*Il diario della nusica*	232
42	La Stampa - Ed. Torino	22/08/2025	*Il diario della nusica (P.Ferrari)*	234
43	La Stampa - Ed. Valle d'Aosta	22/08/2025	*Il diario della nusica*	236
43	La Stampa - Ed. Vercelli	22/08/2025	*Il diario della nusica*	238
	Msn.com/it	22/08/2025	*L'ex Amici 21 accusa Anna di plagio per De'sole'e: E' tutto sbagliato*	240
	Mydreams.it	22/08/2025	*UnEstate da Belvedere: Giorgia festeggia i 30 anni di Come saprei*	241
28	Settegiorni	22/08/2025	*Quinto posto per le majorettes*	243
23	Settegiorni - Altomilanese	22/08/2025	*Twirling da oro ai Campionati mondiali*	244
1+23	Settegiorni - Magenta	22/08/2025	*Twirling, oro ai Campionati mondiali*	245
	Tg24.sky.it	22/08/2025	*Anna, la possibile scaletta del concerto a Campobasso*	247
	Torino.corriere.it	22/08/2025	*Sport, libri e musica: a Torino piu' di 2 milioni e mezzo di persone per i grandi eventi*	250
	Fanpage.it	21/08/2025	*L'ex Amici 21 accusa Anna di plagio per De'sole'e: E' tutto sbagliato*	252
45	La Stampa - Ed. Cuneo	21/08/2025	*Carru' festeggia la medaglia d'argento dell'Artistic Team ai Mondiali di twirling*	253
90/91	Rivista Idea	21/08/2025	*LA FIAMMA DELLA SPERANZA SI ACCENDE: "IL FUTURO E' QUI"*	255
2/3	Il Canavese	20/08/2025	*Inserto - Dalla Vuelta alle ATP Finals, Torino protagonista*	257
25	La Nuova Periferia Chivasso	20/08/2025	*Eurogymnica festeggia l'argento mondiale di Fassio e Massari*	259
	Tuttobiciweb.it	20/08/2025	*VERSO LA VUELTA. TORINO, IL PIEMONTE, LO SPORT E UNA PREDILEZIONE DA RECORD PER IL CICLISMO*	260
	Audiopress.it	19/08/2025	*Blanco annuncia le nuove date de Il primo tour nei palazzetti*	262
2	Corriere di Torino (Corriere della Sera)	19/08/2025	*Prossima tappa un tentativo per il mondiale di ciclismo*	264
	Ideawebtv.it	19/08/2025	*Noemi Lasagna (Twirling Carru') premiata dalla Regione Piemonte per il titolo europeo*	265
	Ilcorriere.net	19/08/2025	*Noemi Lasagna, Campionessa Europea di Twirling, Premiata dalla Regione Piemonte*	267
	Iwebradio.fm	19/08/2025	*Coez: torna nelle radio con il nuovo singolo Qualcosa di grande*	270
	Radiogold.it	19/08/2025	*Blanco annuncia le nuove date de "Il primo tour nei palazzetti"*	273
	Studentville.it	19/08/2025	*Concerti Elodie 2025: date, biglietti e scaletta*	274
32/33	Dipiu' Tv	18/08/2025	*Addio Sanremo, il festival della canzone italiana va a un'altra citta'*	275
	Primatorino.it	18/08/2025	*Twirling, l'assessore Bongioanni premia le campionesse europee Free Style*	277
	Torinotoday.it	18/08/2025	*A Torino il lusso decolla: quanto costano le feste sopra le nuvole, i viaggi di lavoro e di piacere*	281
	Recensiamomusica.com	17/08/2025	*Coez raddoppia la data milanese del tour nei palasport*	282

Sommario Rassegna Stampa

Pagina	Testata	Data	Titolo	Pag.
Rubrica	**Inalpi**			
	Iwebradio.fm	16/08/2025	*Frah Quintale: torna nelle radio con il nuovo singolo Lampo*	285
	Soundsblog.it	15/08/2025	*Anna Pepe compie 22 anni: la baddie del rap italiano tra successi, rivincite e nuove sfide*	288
	Cuneo24.it	14/08/2025	*Twirling, Bongioanni premia la campionessa europea Noemi Lasagna da Piozzo*	290
	Paeseitaliapress.it	14/08/2025	*MusicMap: tutti gli appuntamenti live in Italia per Ferragosto 2025 e dei prossimi mesi!*	294
	Varesenoi.it	14/08/2025	*Da Azzate a campionessa del mondo: la tredicenne Gaia trionfa ai mondiali di twirling*	320
	Varesesport.com	14/08/2025	*Gaia Valcamonica porta il Twirling Buguggiate sul tetto del mondo!*	322
16	Torino Cronacaqui	13/08/2025	*"Jukebox - la notte delle hit" fara' ballare Torino in televisione*	324
	Dagospia.com	12/08/2025	*12 ago 15:12 UNA GRAN MOLE DI CHIAPPONE E MAMMELLE AL VENTO A TORINO, ALCUNI CITTADINI SI SONO LAME*	325
	Dagospia.com	12/08/2025	*A torino, alcuni cittadini si sono lamentati per la presenza di donne tanga e in topless che si rila*	327
	Giornalelavoce.it	12/08/2025	*Da Cigliano al podio mondiale: un traguardo intriso di perseveranza e grande determinazione*	329
	Ivg.it	12/08/2025	*Il varazzino Gabriele Giovati terzo al Campionato Mondiale di Twirling - IVG.it*	333
46	La Stampa - Ed. Alessandria	12/08/2025	*Specchio dei tempi*	334
46	La Stampa - Ed. Asti	12/08/2025	*Specchio dei tempi*	335
46	La Stampa - Ed. Biella	12/08/2025	*Specchio dei tempi*	336
41	La Stampa - Ed. Novara	12/08/2025	*Specchio dei tempi*	337
33	La Stampa - Ed. Savona	12/08/2025	*Specchio dei tempi*	338
33	La Stampa - Ed. Torino	12/08/2025	*Specchio dei tempi*	339
31+35	La Stampa - Ed. Torino	12/08/2025	*Int. a B.Camerana: "Piano regolatore? Piu' flessibilita'" (D.Molino)*	340
46	La Stampa - Ed. Vercelli	12/08/2025	*Specchio dei tempi*	342
	Lastampa.it	12/08/2025	*L'architetto Camerana: Torino ha bisogno di un Piano regolatore piu' flessibile e rapido per cambiar*	343
	Lastampa.it	12/08/2025	*Specchio dei Tempi: le lettere di martedi' 12 agosto*	344
	Liguria24.it	12/08/2025	*Il varazzino Gabriele Giovati terzo al Campionato Mondiale di Twirling*	345
	Oltrelecolonne.it	12/08/2025	*Antonello Venditti: prosegue il tour "Notte prima degli esami 40th Anniversary - 2025 Edition", pros*	346
11	Torino Cronacaqui	12/08/2025	*L'estate "bollente" di piazza d'Armi "Donne in topless tra i ciuffi d'erba"*	349
15	Torino Cronacaqui	12/08/2025	*Italia sugli scudi all'Inalpi Arena: 20 volte sul podio*	350
	Torinocronaca.it	12/08/2025	*Piazza d'Armi "nudista": donne in topless nel parco (e scoppia la polemica)*	351
	Tuttojuve.com	12/08/2025	*L'architetto Camerana: "Lo stadio Grande Torino non puo' essere demolito e ricostruito completamente*	354
39	Tuttosport	12/08/2025	*Italia, il twirling e' casa Venti medaglie iridate*	356
15	Corriere di Torino (Corriere della Sera)	11/08/2025	*Italia tutta d'oro nel Corps Senior davanti agli States, Olanda e Francia*	358
	Cuneodice.it	11/08/2025	*Storica medaglia d'argento mondiale per il Twirling Carru'*	359
	Cuneodice.it	11/08/2025	*Twirling: la Regione premia Noemi Lasagna, la campionessa europea di Piozzo*	360
	Ideawebtv.it	11/08/2025	*Twirling Carru' protagonista alle gare internazionali di Torino*	361
34	Il Mattino di Padova	11/08/2025	*Asd Terme Euganee da sogno ai Mondiali di Twirling Vinti due ori e un argento*	364
11	La Repubblica - Ed. Torino	11/08/2025	*Giu' il sipario sul twirling in 20mila ai mondiali*	365
1+2/3	La Repubblica - Ed. Torino	11/08/2025	*La grande fuga dalla citta' in ferie quattro torinesi su dieci (A.Gatta)*	366

Sommario Rassegna Stampa

Pagina	Testata	Data	Titolo	Pag.
Rubrica	**Inalpi**			
51	La Stampa - Ed. Torino	11/08/2025	*Torino saluta i Mondiali di twirling il bottino dell'Italia e' di 20 medaglie*	368
	Lastampa.it	11/08/2025	*Torino saluta i Mondiali di twirling, il bottino dell'Italia e' di 20 medaglie*	369
	Sportefinanza.it	11/08/2025	*Buonfiglio sui prossimi grandi appuntamenti: «Olimpiadi 2026 pronte, ATP Finals in bilico»*	370
	Stranotizie.it	11/08/2025	*Concerti di Elisa: date e dettagli del Palasport Live 2025*	371
	Tg24.sky.it	11/08/2025	*Elodie e Andrea Iannone, vacanze d'amore in Salento*	373
	Torinocronaca.it	11/08/2025	*Ai Mondiali il bottino azzurro e' di un oro e tre argenti, venti i podi totali con Majorette e Natio*	375
	Virgilio.it	11/08/2025	*Twirling Carru' protagonista alle gare internazionali di Torino*	378
	247.Libero.it	10/08/2025	*Sinner qualificato per le Finals di Torino: in campo dal 9 al 16 novembre per difendere il titolo*	379
	Iltorinese.it	10/08/2025	*La Regione premia le atlete piemontesi del Twirling*	380
35+42	La Stampa - Ed. Torino	10/08/2025	*Il twirling di Salvo e Gabriele Rivali in campo, coppia fuori (A.Brunetto)*	381
	Lastampa.it	10/08/2025	*Dall'amore alla pedana, la storia di Salvo e Gabbo: azzurri di Twirling ai Mondiali*	383
	Rainews.it	10/08/2025	*L'Italia "piemontese" brilla ai mondiali di Twirling*	385
37	Tuttosport	10/08/2025	*Altri due argenti per l'Italia a Torino*	386
	"24ovest.it	09/08/2025	*Twirling, Piemonte doro: premiate le campionesse europee alla Inalpi Arena*	387
	247.Libero.it	09/08/2025	*Sinner torna agli Atp Finals: ora anche la matematica lo dice. Oggi ai Cincinnati Open*	389
	Affaritaliani.it	09/08/2025	*Pasta Rummo, rinnovata la collaborazione con le Nitto ATP Finals 2025*	390
32	Alto Adige	09/08/2025	*Ora e' ufficiale, anche Jannik e' qualificato alle Finals*	391
31	Bresciaoggi	09/08/2025	*Sinner ha il pass per le Finals Oggi in campo a Cincinnati*	392
	Chivassoggi.it	09/08/2025	*Twirling, Piemonte doro: premiate le campionesse europee alla Inalpi Arena*	393
32/33	Corriere dello Sport Stadio	09/08/2025	*Sinner sul cemento ricomincia la corsa*	395
50	Corriere dell'Umbria	09/08/2025	*Sua maesta' Sinner Oggi a Cincinnati e' assalto a Galan*	397
26	Corriere di Arezzo e della Provincia	09/08/2025	*Sua maesta' Sinner Oggi a Cincinnati e' assalto a Galan*	398
18	Corriere di Siena e della Provincia	09/08/2025	*Sua maesta' Sinner. Oggi a Cincinnati e' assalto a Galan*	400
12	Corriere di Torino (Corriere della Sera)	09/08/2025	*Cosi' Sangano e' diventata capitale italiana del twirling (L.Ighina)*	402
1+12	Corriere di Torino (Corriere della Sera)	09/08/2025	*Sinner a Torino, e' matematico (L.Ighina)*	403
	Corriereadriatico.it	09/08/2025	*Sinner qualificato per le Finals di Torino: Jannik in campo dal 9 al 16 novembre per difendere il ti*	404
	Corrierenazionale.net	09/08/2025	*Cani e gatti sulla pelle: il boom dei pet tattoo conquista l'italia E fa tappa a torino*	406
	Ecodelchisone.it	09/08/2025	*Twirling: Andrea Balbis di Candiolo medaglia di bronzo*	409
33	Gazzetta di Mantova	09/08/2025	*Sinner ha il pass per le Finals Oggi in campo a Cincinnati*	411
	Gazzetta.it	09/08/2025	*Sinner in campo a Cincinnati su Sky e NOW e le amichevoli su DAZN dalle 13.45*	412
33	Giornale di Brescia	09/08/2025	*Tocca a Sinner Intanto c'e' gia' il pass per le Finals*	413
38	Giornale di Sicilia	09/08/2025	*Sinner brucia le tappe E' gia' alle Atp Finals*	414
	Grugliasco24.it	09/08/2025	*Twirling, Piemonte d'oro: premiate le campionesse europee alla Inalpi Arena*	415
35	Il Giornale di Vicenza	09/08/2025	*Sinner ha il pass per le Finals Oggi in campo a Cincinnati*	418
7	Il Resto del Carlino - Ed. Ancona	09/08/2025	*Sport - Sinner, il principe azzurro torna sotto la Mole*	419
35	Il T	09/08/2025	*Sinner parlo alla conquista dell'America*	420
29	Il Tempo	09/08/2025	*Finalmente Sinner (F.Schito)*	421

Sommario Rassegna Stampa

Pagina	Testata	Data	Titolo	Pag.
Rubrica	**Inalpi**			
	Ilcorriere.net	09/08/2025	*Twirling, l'assessore Bongioanni premia le campionesse europee Free Style: «Noemi Lasagna da Piozzo,*	422
	Ildifforme.it	09/08/2025	*Sinner torna a Cincinnati, esordio in campo alle 22 contro Galan*	424
	Ilmessaggero.it	09/08/2025	*Sinner qualificato alle ATP Finals 2025 (nonostante i tre mesi di sospensione): ecco il motivo*	425
47	La Gazzetta del Mezzogiorno	09/08/2025	*Sinner all'assalto degli Stati Uniti Esordio a Cincinnati*	427
1+38/9	La Gazzetta dello Sport	09/08/2025	*Sinner con 5 tornei e' gia' alle Finals (F.Cocchi)*	429
32	La Prealpina	09/08/2025	*Sinner si scalda Finals aritmetiche*	433
23	La Sicilia	09/08/2025	*Sinner-Alcaraz, la sfida si rinnova alle Atp*	434
34	L'Adige	09/08/2025	*Sinner sara' numero 1 alle Finals sotto la Mole*	435
30	L'Arena	09/08/2025	*Sinner ha il pass per le Finals Oggi in campo a Cincinnati*	437
	Lavocedialba.it	09/08/2025	*TWIRLING / La piozzese Noemi Lasagna premiata dalla Regione per il titolo europeo free style junior*	438
	Lavocediasti.it	09/08/2025	*La Regione premiae giovani atlete piemontesi per il titolo europeo free style junior di Twirling*	441
	Leggo.it	09/08/2025	*Sinner qualificato per le Finals di Torino: Jannik in campo dal 9 al 16 novembre per difendere il ti*	444
30/31	Libero Quotidiano	09/08/2025	*Sinner, esordio a Cincinnati con un occhio a Torino (L.Iannacci)*	446
	Liberoquotidiano.it	09/08/2025	*Jannik Sinner a Cincinnati? Intanto a Torino... cosa sta succedendo*	447
	Mentelocale.it	09/08/2025	*Festival di Sanremo 2026: accordo vicino tra il Comune e Rai, ma Torino resta in corsa*	449
	Msn.com/it	09/08/2025	*Sinner qualificato alle ATP Finals 2025 (nonostante i tre mesi di sospensione): ecco il motivo*	452
	Msn.com/it	09/08/2025	*Sinner torna agli Atp Finals: ora anche la matematica lo dice. Oggi ai Cincinnati Open*	453
	Piazzapinerolese.it	09/08/2025	*Twirling, Piemonte d'oro: premiate le campionesse europee alla Inalpi Arena*	454
	Primasaronno.it	09/08/2025	*Majorettes, da Gerenzano ai Mondiali di Torino*	456
1+7	QN- Giorno/Carlino/Nazione Sport	09/08/2025	*Cincinnati, l'ora di Sinner Staccato il pass per le Atp Finals (M.Selleri)*	460
	Quotidiano.net	09/08/2025	*L'Atp ha ufficializzato la qualificazione. Oggi Jannik incontra Galan a Cincinnati, in campo anche M*	462
	Quotidianocanavese.it	09/08/2025	*SPORT E' certo: Jannik Sinner sara' alle Nitto ATP Finals*	464
	Rainews.it	09/08/2025	*Sinner torna agli Atp Finals: ora anche la matematica lo dice. Oggi ai Cincinnati Open*	468
	Recensiamomusica.com	09/08/2025	*Luche' annuncia un nuovo appuntamento del suo Arena Tour*	469
	Roboreporter.it	09/08/2025	*Jannik Sinner si qualifica matematicamente per le Nitto ATP Finals 2025 di Torino*	472
	Sportmediaset.Mediaset.it	09/08/2025	*Tennis: l'esordio di Sinner al Masters di Cincinnati 2025 e' contro Galan*	475
	Sportnews.bz	09/08/2025	*Sudtiroler haben Gewissheit: Sinner spielt wieder in Turin*	476
	Stranotizie.it	09/08/2025	*Tatuaggi di animali: un tributo all'amore incondizionato*	478
	Targatocn.it	09/08/2025	*TWIRLING / La piozzese Noemi Lasagna premiata dalla Regione per il titolo europeo free style junior*	481
15	Torino Cronacaqui	09/08/2025	*Inalpi Arena azzurra, quante medaglie in Nations Cup*	483
	Torinoggi.it	09/08/2025	*Twirling, Piemonte d'oro: premiate le campionesse europee alla Inalpi Arena*	484
36	Tuttosport	09/08/2025	*Buonfiglio: "Finals? Binaghi sa che fare" (R.Bertellino)*	486
38	Tuttosport	09/08/2025	*Emozioni alla seconda ai Mondiali di twirling (R.Bertellino)*	487
1+30/1	Tuttosport	09/08/2025	*Scatta l'ora di Sin-cinnati (G.Strocchi)*	488
	Tuttosport.com	09/08/2025	*Twirling, Mondiali di Torino: ottava giornata*	491
	Unionemonregalese.it	09/08/2025	*Noemi, reginetta junior del Twirling*	493

Sommario Rassegna Stampa

Pagina	Testata	Data	Titolo	Pag.
Rubrica	**Inalpi**			
	Venaria24.it	09/08/2025	*Twirling, Piemonte d'oro: premiate le campionesse europee alla Inalpi Arena*	497
	Virgilio.it	09/08/2025	*TWIRLING / La piozzese Noemi Lasagna premiata dalla Regione per il titolo europeo free style junior*	500
	Virgilio.it	09/08/2025	*Twirling, Piemonte d'oro: premiate le campionesse europee alla Inalpi Arena*	501
	Virgilio.it	09/08/2025	*Twirling: Andrea Balbis di Candiolo medaglia di bronzo*	502
	Viverealessandria.it	09/08/2025	*Twirling, Bongioanni premia le campionesse europee Free Style*	503
	Vivereasti.it	09/08/2025	*Twirling, Bongioanni premia le campionesse europee Free Style*	507
	Viverebiella.it	09/08/2025	*Twirling, Bongioanni premia le campionesse europee Free Style*	511
	Viverecuneo.it	09/08/2025	*Twirling, Bongioanni premia le campionesse europee Free Style*	515
	Viverepiemonte.it	09/08/2025	*Twirling, Bongioanni premia le campionesse europee Free Style*	519
	Viveretorino.it	09/08/2025	*Twirling, Bongioanni premia le campionesse europee Free Style*	523
	Vivereverbania.it	09/08/2025	*Twirling, Bongioanni premia le campionesse europee Free Style*	527
	Vivere vercelli.it	09/08/2025	*Twirling, Bongioanni premia le campionesse europee Free Style*	531
	247.Libero.it	08/08/2025	*Atp Finals 2025, Sinner qualificato per il torneo di Torino*	535
	247.Libero.it	08/08/2025	*Sinner qualificato per le Finals di Torino: Jannik in campo dal 9 al 16 novembre per difendere il ti*	536
	Accadeora.it	08/08/2025	*Tennis, Jannik Sinner alle Nitto ATP Finals di Torino*	537
	Agi.it	08/08/2025	*Torneo di Cincinnati, Sinner comincia da Galan. I precedenti*	538
	Ansa.it	08/08/2025	*>>>ANSA/Ora anche la matematica lo dice,Sinner torna alle Finals*	540
	Ansa.it	08/08/2025	*Ora lo dice anche la matematica, Sinner torna alle Finals*	544
	Areanapoli.it	08/08/2025	*Sinner, splendida notizia per lui e per i tifosi: ora e' ufficiale*	548
	Askanews.it	08/08/2025	*Tennis, Jannik Sinner alle Nitto ATP Finals di Torino*	550
	Campaniapress.it	08/08/2025	*Tennis, Jannik Sinner alle Nitto ATP Finals di Torino*	552
	Canaleuno.it	08/08/2025	*Tennis, Jannik Sinner alle Nitto ATP Finals di Torino Di Redazione Ago 8, 2025*	553
	Cittadi.it	08/08/2025	*Tennis, Jannik Sinner alle Nitto ATP Finals di Torino*	555
	Cittadinapoli.com	08/08/2025	*Tennis, Jannik Sinner alle Nitto ATP Finals di Torino*	556
38	Corriere di Chieri e dintorni	08/08/2025	*"Mente libera e diamo il massimo" II sogno mondiale di Crisi e Pasino*	557
	Corriere.it	08/08/2025	*Sinner qualificato alle Atp Finals 2025: l'annuncio ufficiale*	558
	Corrieredellasardegna.it	08/08/2025	*Tennis, Jannik Sinner alle Nitto ATP Finals di Torino*	559
	Corrieredellosport.it	08/08/2025	*ATP Finals, Jannik Sinner ufficialmente qualificato: tornera' a Torino per difendere il titolo*	561
	Corrieredellosport.it	08/08/2025	*Ufficiale, Sinner qualificato alle Atp Finals: tornera' a Torino per difendere il titolo*	562
	Corrierediancona.it	08/08/2025	*Tennis, Jannik Sinner alle Nitto ATP Finals di Torino - Corriere di Ancona*	563
	Corrieredipalermo.it	08/08/2025	*Tennis, Jannik Sinner alle Nitto ATP Finals di Torino*	564
	Corriereflegreo.it	08/08/2025	*Tennis, Jannik Sinner alle Nitto ATP Finals di Torino*	565
	Cronachedellacalabria.it	08/08/2025	*Tennis, Jannik Sinner alle Nitto ATP Finals di Torino*	567
	Cronachedelmezzogiorno.it	08/08/2025	*Tennis, Jannik Sinner alle Nitto ATP Finals di Torino - Cronache del Mezzogiorno*	568
	Cronachediabruzzoemolise.it	08/08/2025	*Tennis, Jannik Sinner alle Nitto ATP Finals di Torino - Cronache Abruzzo e Molise*	569
	Cronachedibari.com	08/08/2025	*Tennis, Jannik Sinner alle Nitto ATP Finals di Torino*	570
	Cronachedimilano.com	08/08/2025	*Tennis, Jannik Sinner alle Nitto ATP Finals di Torino*	571
	Forumitalia.info	08/08/2025	*Tennis, Jannik Sinner alle Nitto ATP Finals di Torino*	572

Sommario Rassegna Stampa

Pagina	Testata	Data	Titolo	Pag.
Rubrica	**Inalpi**			
	Gazzettadigenova.it	08/08/2025	*Tennis, Jannik Sinner alle Nitto ATP Finals di Torino*	573
	Gazzettamatin.com	08/08/2025	*Tennis, Jannik Sinner alle Nitto ATP Finals di Torino*	574
	Ilcorrieredibologna.it	08/08/2025	*Tennis, Jannik Sinner alle Nitto ATP Finals di Torino*	575
	Ilcorrieredifirenze.it	08/08/2025	*Tennis, Jannik Sinner alle Nitto ATP Finals di Torino*	576
	Ildenaro.it	08/08/2025	*Tennis, Jannik Sinner alle Nitto ATP Finals di Torino*	577
	Ilgazzettino.it	08/08/2025	*Sinner qualificato per le Finals di Torino: in campo dal 9 al 16 novembre per difendere il titolo*	579
	Ilgiornaleditorino.it	08/08/2025	*Tennis, Jannik Sinner alle Nitto ATP Finals di Torino*	581
	Ilmessaggero.it	08/08/2025	*Sinner qualificato per le Finals di Torino: Jannik in campo dal 9 al 16 novembre per difendere il ti*	582
	Investimentinews.it	08/08/2025	*Tennis, Jannik Sinner alle Nitto ATP Finals di Torino*	583
	Itacanotizie.it	08/08/2025	*Twirling Nation Cup: atlete trapanesi volano a Torino*	589
	Lacittadiroma.it	08/08/2025	*Tennis, Jannik Sinner alle Nitto ATP Finals di Torino*	590
	Lapresse.it	08/08/2025	*Atp Finals 2025, Sinner qualificato per il torneo di Torino*	591
	Lavoceditalia.com	08/08/2025	*Tennis, Jannik Sinner alle Nitto ATP Finals di Torino*	592
	Magazine-italia.it	08/08/2025	*Tennis, Jannik Sinner alle Nitto ATP Finals di Torino*	594
	Msn.com/it	08/08/2025	*Annalisa e Marco Mengoni insieme per la prima volta: il duetto che nessuno si aspettava. Tutti i det*	595
	Msn.com/it	08/08/2025	*ATP Finals, Jannik Sinner ufficialmente qualificato: tornera' a Torino per difendere il titolo*	596
	Msn.com/it	08/08/2025	*Ora e' ufficiale: Jannik Sinner e' il secondo qualificato alle Atp Finals di Torino*	597
	Msn.com/it	08/08/2025	*Sinner qualificato per le Finals di Torino: Jannik in campo dal 9 al 16 novembre per difendere il ti*	598
	Msn.com/it	08/08/2025	*Sinner, splendida notizia per lui e per i tifosi: ora e' ufficiale*	599
	Notiziarioflegreo.it	08/08/2025	*Tennis, Jannik Sinner alle Nitto ATP Finals di Torino*	600
	Notiziedi.it	08/08/2025	*Tennis, Jannik Sinner alle Nitto ATP Finals di Torino*	601
	Oasport.it	08/08/2025	*Tennis: Jannik Sinner ufficialmente qualificato alle ATP Finals*	602
	Oltrelecolonne.it	08/08/2025	*Antonello Venditti: prosegue il tour "Notte prima degli esami 40TH Anniversary - 2025 Edition", saba*	604
	Ondazzurra.com	08/08/2025	*Tennis, Jannik Sinner alle Nitto ATP Finals di Torino*	607
	Opera2030.it	08/08/2025	*Tennis, Jannik Sinner alle Nitto ATP Finals di Torino*	608
	Qds.it	08/08/2025	*Tennis, Jannik Sinner alle Nitto ATP Finals di Torino Tennis, Jannik Sinner alle Nitto ATP Finals di*	609
	Quotidianodelsud.it	08/08/2025	*Tennis, Jannik Sinner alle Nitto ATP Finals di Torino*	610
	Radionapolicentro.it	08/08/2025	*Tennis, Jannik Sinner alle Nitto ATP Finals di Torino*	612
	Radiostudio90italia.it	08/08/2025	*Tennis, Jannik Sinner alle Nitto ATP Finals di Torino*	613
	Tiscali.it	08/08/2025	*Sinner a Cincinnati: ecco perche' vincere il torneo varrebbe doppio tra storia e classifica ATP*	614
	Tiscali.it	08/08/2025	*Sinner qualificato per le Nitto ATP Finals*	617
	Tiscali.it	08/08/2025	*Tennis, Jannik Sinner alle Nitto ATP Finals di Torino*	619
	Torinocronaca.it	08/08/2025	*Alla Inalpi Arena gli azzurri infervorano il pubblico, con la messe di medaglia conquistata in Natio*	621
33	Tuttosport	08/08/2025	*Brevi - TWIRLING*	624
	Tuttosport.com	08/08/2025	*Sinner raggiunge Alcaraz e si qualifica per le Nitto Atp Finals di Torino*	625
	Venezia24.com	08/08/2025	*Tennis, Jannik Sinner alle Nitto ATP Finals di Torino*	628

Sommario Rassegna Stampa

Pagina	Testata	Data	Titolo	Pag.
Rubrica	**Inalpi**			
	Zarabaza.it	08/08/2025	*ANNALISA CON MARCO MENGONI IN USCITA IL 5 SETTEMBRE PIAZZA SAN MARCO*	629
	Amica.it	07/08/2025	*Da Caparezza a La Nina ai festival jazz: la musica dell'autunno 2025*	633
	Lavocedialba.it	07/08/2025	*Le stelle del New Twirling Bra brillano a Torino: cinque atlete ai Mondiali*	639
	Malpensa24.it	07/08/2025	*Mondiali di twirling, per le atlete della Pro Patria una finale da protagoniste*	641
	Mentelocale.it	07/08/2025	*Festival di Sanremo 2026: Torino possibile nuova sede con l'Inalpi Arena in pole position*	642
	Mentelocale.it	07/08/2025	*Torino candidata a ospitare il Festival della Canzone Italiana: ipotesi concreta per il 2026*	643
	Soundsblog.it	07/08/2025	*Annalisa e Marco Mengoni insieme per la prima volta: il duetto che nessuno si aspettava. Tutti i det*	647
	Targatocn.it	07/08/2025	*Le stelle del New Twirling Bra brillano a Torino: cinque atlete ai Mondiali*	648

Sommario Rassegna Stampa

Pagina	Testata	Data	Titolo	Pag.
Rubrica	Inalpi			
1+16	Torino Cronacaqui	07/08/2025	Caos Sanremo, il Festival a Torino?	5
	Tuttosport.com	07/08/2025	Mondiali di Twirling: molte le medaglie azzurre dalla Nations Cup	7
17	Corriere di Arezzo e della Provincia	06/08/2025	Giorno indimenticabile per le majorette mensanine In maglia azzurra sono vicecampionesse del	8
1+15	Corriere di Siena e della Provincia	06/08/2025	La Mens Sana sceglie Zanotti come assistente allenatore	9
12	Corriere di Torino (Corriere della Sera)	06/08/2025	I mondiali all'Inalpi oggi grande attesa per i primi titoli nella Nations Cup	10
41+47	Eco del Chisone	06/08/2025	TWIRLING All'Inalpi Arena tanta passione condivisa	11
	Eventi.news	06/08/2025	Annalisa coinvolge Marco Mengoni nel nuovo singolo Piazza San Marco	12
	Gazzettadisiena.it	06/08/2025	Mensa Sana Majorette: successo intercontinentale al Parade Corps	14
36	Il Mattino di Padova	06/08/2025	Ads Terme Euganee a Torino a caccia di una gloria Mondiale	16
12	Il Risveglio	06/08/2025	Twirling, Fabiola Moro protagonista alla Coppa del Mondo a Torino	17
12	La Nazione - Ed. Siena	06/08/2025	Genesis Majorette sul secondo gradino del podio mondiale	18
43	La Provincia Granda	06/08/2025	Buon inizio per Carru' alla Nations Cup	19
	Malpensa24.it	06/08/2025	Mondiali di twirling, Martina Cazzaro e il duo Fontana-Strazzanti volano in finale	20
	Rockol.it	06/08/2025	Concerti Alexia: Info e Biglietti del Tour 2025/2026	21
15	Torino Cronacaqui	06/08/2025	Italia d'argento all'Inalpi Arena con lo junior team dai 12 ai 17 anni	22
36	Tuttosport	06/08/2025	Majorettes d'argento Primo squillo azzurro (R.Bertellino)	23
	Anconatoday.it	05/08/2025	Prende forma il tour autunnale di Coez: il Palaprometeo prima data del viaggio musicale per l'Italia	25
	Askanews.it	05/08/2025	Annalisa coinvolge Marco Mengoni nel nuovo singolo Piazza San Marco	26
	Campaniapress.it	05/08/2025	Annalisa coinvolge Marco Mengoni nel nuovo singolo "Piazza San Marco"	29
	Canaleuno.it	05/08/2025	Annalisa coinvolge Marco Mengoni nel nuovo singolo Piazza San Marco Di Redazione Ago 5, 2025	30
	Corriereflegreo.it	05/08/2025	Annalisa coinvolge Marco Mengoni nel nuovo singolo "Piazza San Marco"	32
	Cronachediabruzzoemolise.it	05/08/2025	Annalisa coinvolge Marco Mengoni nel nuovo singolo "Piazza San Marco"	33
	Cronachedibari.com	05/08/2025	Annalisa coinvolge Marco Mengoni nel nuovo singolo "Piazza San Marco"	34
	Dietrolanotizia.eu	05/08/2025	Coez: Raddoppia la data milanese del tour nei palasport	35
	Eventi.news	05/08/2025	Quinte al mondo le Majorettes di Gerenzano al Mondiale di Torino	38
	Fattitaliani.it	05/08/2025	ANNALISA CON MARCO MENGONI: IL NUOVO SINGOLO "PIAZZA SAN MARCO" IN USCITA IL 5 SETTEMBRE	40
	Forumitalia.info	05/08/2025	Annalisa coinvolge Marco Mengoni nel nuovo singolo "Piazza San Marco"	43
	Gazzettamatin.com	05/08/2025	Annalisa coinvolge Marco Mengoni nel nuovo singolo Piazza San Marco	44
	Ilcittadinoonline.it	05/08/2025	Mens Sana: la Genesis Majorette porta lItalia sul secondo gradino piu' alto del mondo	45
	Ildenaro.it	05/08/2025	Annalisa coinvolge Marco Mengoni nel nuovo singolo Piazza San Marco	47
	Ilgiornaleditorino.it	05/08/2025	Annalisa coinvolge Marco Mengoni nel nuovo singolo "Piazza San Marco"	49
	Lavoceditalia.com	05/08/2025	Annalisa coinvolge Marco Mengoni nel nuovo singolo Piazza San Marco	50
	Lopinionista.it	05/08/2025	Annalisa & Mengoni: "Piazza San Marco" dal 5 settembre	52
	Mondotv24.it	05/08/2025	Annalisa e Marco Mengoni, ecco il duetto di fine estate: Piazza San Marco fuori a settembre	55
	Msn.com/it	05/08/2025	Annalisa con Marco Mengoni nel nuovo singolo: ecco quando uscira'	59
	Msn.com/it	05/08/2025	Suzuki Jukebox La Notte delle Hit: Antonella Clerici e Clementino su Rai1 il 18 e 19 settembre	60
	Musicalnews.com	05/08/2025	Annalisa e Margo Mengoni insieme con Piazza San Marco	61

Sommario Rassegna Stampa

Pagina	Testata	Data	Titolo	Pag.
Rubrica	Inalpi			
	Nelquotidiano.news	05/08/2025	Mens Sana: la Genesis Majorette porta l'Italia sul secondo gradino piu' alto del mondo - NelQuotidia	64
	Nordestnews.it	05/08/2025	LUCHE' torna live: domenica 24 agosto sara' al Generation Young Festival di Monfalcone (GO), per il	65
	Oksiena.it	05/08/2025	10 RAGAZZE DELLA GENESIS MAJORETTE SONO VICECAMPIONI DEL MONDO CON L'ITALIA	68
	Ondazzurra.com	05/08/2025	Annalisa coinvolge Marco Mengoni nel nuovo singolo Piazza San Marco	70
	Opera2030.it	05/08/2025	Annalisa coinvolge Marco Mengoni nel nuovo singolo Piazza San Marco	71
	Qds.it	05/08/2025	Annalisa coinvolge Marco Mengoni nel nuovo singolo Piazza San Marco Annalisa coinvolge Marco Mengoni	73
	Quotidianodelsud.it	05/08/2025	Annalisa coinvolge Marco Mengoni nel nuovo singolo Piazza San Marco	74
	Radiosienatv.it	05/08/2025	Mens Sana: la Genesis Majorette porta lItalia sul secondo gradino piu' alto del mondo	77
	Radiostudio90italia.it	05/08/2025	Annalisa coinvolge Marco Mengoni nel nuovo singolo Piazza San Marco	79
	Tiscali.it	05/08/2025	Annalisa coinvolge Marco Mengoni nel nuovo singolo "Piazza San Marco"	81
31	Tuttosport	05/08/2025	Cobolli, autogol sul piu' bello. E scintille con Shelton (R.Bertellino)	82
37	Tuttosport	05/08/2025	Brevi - TWIRLING	83
	Varesenews.it	05/08/2025	Quinte al mondo le Majorettes di Gerenzano al Mondiale di Torino	84
	105.NET	04/08/2025	Annalisa e Mengoni insieme nel singolo "Piazza San Marco" - Radio 105	88
	247.Libero.it	04/08/2025	Twirling mania: in 5mila a Torino da tutta Europa alla cerimonia ufficiale di apertura dei Mondiali	90
	Audiopress.it	04/08/2025	Annalisa annuncia il suo prossimo disco, Ma io sono fuoco	91
1+15	Corriere di Torino (Corriere della Sera)	04/08/2025	E' subito d'argento l'Italia del twirling (L.Ighina)	93
	Deejay.it	04/08/2025	Annalisa e Marco Mengoni per la prima volta insieme nel singolo "Piazza San Marco"	97
	Dietrolanotizia.eu	04/08/2025	Anna: "De'sole'e", il tormentone dell'estate 2025	101
	Donnamoderna.com	04/08/2025	Annalisa con Marco Mengoni nel nuovo singolo: ecco quando uscira'	104
	Giornalelavoce.it	04/08/2025	Torino al centro della scena mondiale: 2.400 majorettes in gara allInalpi Arena	105
32	Il Piccolo	04/08/2025	Conferme e novita'	107
	Ilpiccolo.it	04/08/2025	Una serie A tutta da scoprire: ecco i roster del prossimo campionato in via di definizione	109
43	La Stampa - Ed. Torino	04/08/2025	Twirling mania (F.Munafo')	111
39+40/	La Stampa - Ed. Torino	04/08/2025	Piu' turisti con record degli americani Gli industriali: ora il centro congressi (L.Pulsoni)	113
	Mi-lorenteggio.com	04/08/2025	COEZ. Raddoppia la data milanese del tour nei palasport: il 2 dicembre all'Unipol Forum di Milano	115
	Newsic.it	04/08/2025	ANNALISA e MARCO MENGONI insieme per "Piazza San Marco" il nuovo singolo	118
	Newsic.it	04/08/2025	COEZ raddoppia anche la data milanese del tour nei palasport [info e Biglietti]	120
	Nordestnews.it	04/08/2025	ANTONELLO VENDITTI: prosegue il tour NOTTE PRIMA DEGLI ESAMI 40TH ANNIVERSARY 2025 EDITION che saba	125
	Otticheparallelemagazine.com	04/08/2025	Annalisa: in autunno il tour nei palasport CAPITOLO I e Ma io sono fuoco il nuovo progetto discograf	128
	Primavenezia.it	04/08/2025	Mengoni e Annalisa girano un videoclip nel cuore di Venezia: in arrivo il duetto "Piazza San Marco"	129
	Radiogold.it	04/08/2025	Annalisa annuncia il suo prossimo disco, "Ma io sono fuoco"	137
	Recensiamomusica.com	04/08/2025	Annalisa e Marco Mengoni uniscono le voci in Piazza San Marco	138
	Spettacolo.eu	04/08/2025	Annalisa e Marco Mengoni duettano nel singolo Piazza San Marco	142

Sommario Rassegna Stampa

Pagina	Testata	Data	Titolo	Pag.
Rubrica	Inalpi			
	Spettacolomusicasport.com	04/08/2025	ANNALISA CON MARCO MENGONI: IL NUOVO SINGOLO PIAZZA SAN MARCO IN USCITA IL 5 SETTEMBRE	146
	Tgcom24.mediaset.it	04/08/2025	Annalisa e Marco Mengoni annunciano il singolo "Piazza San Marco"	151
	Torinotoday.it	04/08/2025	Laureato a Torino con una tesi su Jannik Sinner, il sogno di uno studente: "Voglio fargliela autogra	152
	Torinotoday.it	04/08/2025	Laureato a Torino con una tesi su Jannik Sinner, il sogno di uno studente: "Voglio fargliela firmare	153
39	Tuttosport	04/08/2025	Brevi - TWIRLING	154
	Tuttosport.com	04/08/2025	Ai Mondiali di Twirling e' iniziato il programma della Nations Cup	155
	Sportiamoci.it	03/08/2025	Suzuki Jukebox: la Notte delle Hit	157
46	Bluerating	01/08/2025	Banca Mediolanum	158
15/17	Dolcesalato	01/08/2025	GIOVANI TALENTI DELLA GELATERIA ARTIGIANALE	159

Quotidiano
12-08-2025
Pagina 30
Foglio 1

LA STAMPA

Diffusione: 74.660

www.ecostampa.it

Specchio dei tempi

«Il giardino degli ubriaconi» - «Ci siamo anche noi strilloni» «Bonifica Oma: perché dobbiamo pagare noi?» – «Eventi, mancano i gabinetti chimici»

Un lettore scrive:

«Ormai la situazione nel giardinetto all'angolo tra via Mercadante e via Paisiello è diventata insostenibile. Da quando c'è un "minimarket" aperto dalle 10 del mattino a notte fonda il giardinetto, prima luogo dove si ritrovavano gli anziani della zona a chiacchierare, è ostaggio di un gruppo di alcolizzati che non fanno altro che comprare birre dal suddetto negozio e stanno lì a urlare, musica a tutto volume fino a notte fonda. Inutile qualsiasi chiamata ai vigili urbani a qualsiasi ora del giorno o della notte. Mai un intervento. Ovviamente vi lascio immaginare dove tutta quella birra, una volta elaborata dal corpo, viene scaricata. .. contro alberi, auto, cassonetti senza vergogna o pudore».

MICHELE V.

Una lettrice scrive:

«In merito alle edicole aperte di cui si parlava nell'articolo pubblicato il 7 agosto 2025, voglio precisare che in strada vi sono anche gli "strilloni" davanti a tante edicole chiuse sia definitivamente che per le ferie, categoria di cui anch'io faccio parte. Noi vendiamo solo La Stampa. Gradirei che venissero citati anche gli strilloni, così che si conosca il lavoro che facciamo anche in piena estate. Grazie dell'attenzione».

STELLA CAROLEO

Un lettore scrive:

«Leggo su La Stampa del 6 agosto dell'inizio dei lavori di bonifica dell'area ex Oma di Rivalta. Tale area è classificata come "sito orfano" perché "nessuno, dopo la chiusura dell'azienda (2002), si è più fatto carico della bonifica" . Ma come! La comunità deve sopportare la spesa di oltre 7 milioni di euro e per chi ha causato l'inquinamento nessuna conseguenza? E nessuno in 40 anni si è mai accorto che si stavano inquinando in modo permanente 22 mila metri quadrati di terreno? Gli Enti che gestiscono il territorio, a partire dai Comuni, sanno cosa succede nei loro territori di competenza? »

G.M.

Una lettrice scrive:

«In questi giorni al palazzetto Inalpi ci sono parecchie manifestazioni sportive... Ragazzi e ragazze arrivati anche da altre nazioni seduti sull'erba del prato di piazza d Armi a mangiare un panino e chiacchierare allegramente...una ragazza si avvicina al gabinetto vicino alle giostrine.. richiude immediatamente... Ma mettere qualche wc mobile? troppa fatica...? O costruire strutture idonee e regolarmente manutenute? Complimenti riusciamo sempre a fare figure di. ..».

DANIELA ZANELLATO

"I lavori sono fermi per liti condominiali L'Ambrosio riaprirà ma non so quando"

Specchio dei tempi

Ritaglio stampa ad uso esclusivo del destinatario, non riproducibile.

095047

Quotidiano
06-08-2025
Pagina 26/27
Foglio 1

LA STAMPA

Diffusione: 74.660

www.ecostampa.it

L'inedito duetto tra i due artisti con il singolo "Piazza San Marco", in uscita il 5 settembre

Annalisa e Mengoni, prima volta con omaggio a Venezia

L'ANTEPRIMA

Il 5 settembre arriva *Piazza San Marco*, il singolo che segna la prima collaborazione tra due artisti che non potevano non incontrarsi davanti a un microfono: Annalisa e Marco Mengoni. La ballad è un tratteggio, un viaggio emotivo che mescola il racconto di una storia a un'intensità vocale ormai riconosciuta a entrambi. Il brano prende il nome dalla celebre piazza veneziana e non è solo un omaggio a uno dei luoghi più iconici del mondo, è un riflesso del momento musicale che stiamo vivendo, dove collaborazioni come questa sembrano rispondere a un mercato sempre avido di novità, emozioni, combo inaspettate.

Per Nali e Marco la scelta di un duetto non è una novità in sé eppure il connubio tra le loro voci offre uno spunto di riflessione. Mengoni, che da anni si conferma tra i protagonisti indiscussi della scena musicale, è abituato a giocare con la sua voce, a sperimentare tra sonorità pop e più sofisticate senza disdegnare collaborazioni anche leggere. Annalisa, in questi ultimi tre anni, si è costruita una carriera importante arrivando a definire una sua cifra stilistica distintiva e, a sua volta, non si è tirata indietro quando si è trattato di convivere artisticamente. *Piazza San Marco* però non è solo una semplice collaborazione, è un canzone che arriva in un contesto particolarmente interessante per la musica italiana. Da un lato, il classic pop che si sta riprendendo la scena e dall'altro rap, trap, indie o quel che ne rimane, capaci di ottimi numeri sulle piattaforme. Annalisa e Mengoni hanno saputo restare fedeli alla loro essenza, pur rinnovandosi di continuo, e la loro unione sembra rispondere a una domanda che sempre più spesso ci si pone: come può il pop italiano evolversi senza perdere la propria identità?

L'uscita di questo pezzo arriva a pochi mesi dal successo di *Maschio* che ha mantenuto Annalisa per settimane nella Top 10 della classifica FIMI; e fra poco, in autunno, la savonese lancerà il nuovo album *Ma io sono fuoco*; una frase del pezzo che dà il titolo al disco è il claim che stuzzica i fan: «Quando è tutto da rifare io mi posso trasformare/pensi che mi faccia male ma io sono fuoco». Siamo curiosi di ascoltarlo per intero.

La tournée di Annalisa partirà a novembre e si chiamerà *Capitolo I*, sarà forse la dimostrazione che questa donna ha saputo conquistare il cuore di migliaia di fan senza fermarsi mai, continuando a cambiare i colori sul pennello che sta disegnando il quadro della sua vita. Preparatevi quindi perché dopo il trionfo nel 2024 con oltre 250 mila biglietti venduti tra palasport e arene, Annalisa tornerà a farsi vedere dal vivo con le canzoni del nuovo disco e il fortunato repertorio il 15 e 16 novembre (date zero) sul palco del Palazzo del Turismo di di Jesolo per poi proseguire nelle più importanti città italiane e chiudere il 13 dicembre all'Inalpi Arena di Torino. L. DON.

© RIPRODUZIONE RISERVATA

Marco Mengoni, 36 anni, e Annalisa: la cantante savonese ne ha compiuti ieri 40

Ritaglio stampa ad uso esclusivo del destinatario, non riproducibile.

095047

Ciao donna
Diffusione: 31.000

www.ecostampa.it

TEMPO DI SVAGO

RIFLETTORI ACCESI SUL "FASHION GOLD PARTY SUMMER EDITION 2025"

Moda, sfilate, premi, musica, inclusione sociale al "Fashion Gold Party Summer Edition 2025", la tradizionale manifestazione ideata ed organizzata dall'imprenditore Alfonso Somma e dal top model e attore Nicola Coletta, che si è svolta nell'incantevole Villa Flavia Ricevimenti, a Trecase (Na), condotta da Emanuela Gentilin, giornalista Mediaset, e dallo stesso Coletta. Dopo un esclusivo cocktail di benvenuto, la serata è proseguita con il red carpet, le interviste, le sfilate e le premiazioni. Tanti i prestigiosi riconoscimenti, realizzati a mano dal vasaio vietrese Benvenuto Apicella, conferiti a personaggi del mondo dello spettacolo, del giornalismo, della televisione e del cinema: Vito Amato, giovane attore napoletano, volto rivelazione de "Il Paradiso delle Signore" con il suo personaggio, in cui interpreta il poliziotto Mimmo Burgio; Rosanna Cacio, conduttrice, inviata Rai, prima de "La vita in diretta" ed ora de "La volta buona" su RaiUno; Daniela Ioia, attrice di televisione, teatro e cinema, amatissima per il suo ruolo di Rosa in "Un Posto al Sole", premiata dal compagno, l'attore Antimo Casertano, Mirodimare, nome d'arte di Mirko Della Vecchia, musicista e attore; Christian Chiummariello, presente nei film "I fratelli De Filippo", "Gli Attassati", "Napoli New York" e "Uonderbois"; Enza Barra, attrice di cinema, teatro e televisione, interprete dei film "Achille Tarallo", "La Parrucchiera" e delle serie televisive "La Squadra", "Gomorra La serie 3" e "Piedone - Uno sbirro a Napoli"; Mario Zinno, cantante, attore, musicista, attualmente in teatro con "Masaniello" e nella serie comedy "Pesci Piccoli"; Catello Buonocore, visto in "Generazione 56k", "Uonderbois", "È stata la mano di Dio", "Criature" e "Avemmaria". Tra i premianti gli attori Melissa Caturano, Gennaro Filippone e Maddalena Stornaiuolo, e l'agente cinematografico Giuseppe Mastrocinque.

Gigi D'Alessio: un successo senza fine

Dopo aver infiammato gli stadi italiani e in attesa delle sette straordinarie serate a Piazza del Plebiscito, previste a settembre, Gigi D'Alessio è pronto a tornare dal vivo con "Gigi Palasport 2026": un nuovo tour che partirà il 18 marzo dal Palasport di Roma e toccherà i principali palazzetti di tutta Italia. Un nuovo travolgente capitolo da scrivere del suo percorso live all'insegna della grande musica e delle emozioni per ripercorrere insieme oltre trent'anni di carriera, dai grandi successi fino all'ultimo singolo, già amatissimo "Un selfie con la vita", uscito lo scorso 18 luglio e candidato a diventare un nuovo inno per il pubblico che da sempre lo segue con affetto. Di seguito il calendario in aggiornamento: 18 marzo: Roma - Palazzo dello Sport; 20 marzo Bari - Palaflorio;

FRANCO CALIFANO TORNA AL CINEMA: "NUN VE TRATTENGO"

A dieci anni dalla sua scomparsa, Franco Califano – l'artista, il poeta, l'uomo libero – torna a vibrare sul grande schermo con il docufilm "Franco Califano – Nun ve trattengo", in uscita nelle sale italiane dall'8 al 10 settembre. Scritto e diretto da Francesca Romana Massaro e Francesco Antonio Mondini, il film è un viaggio intimo e notturno nella Roma amata da Califano, costruito tra ricordi, materiali d'archivio inediti e testimonianze sincere. Presentato in anteprima alla XIX edizione della Festa del Cinema di Roma nella sezione "Freestyle", il docufilm si distingue per la sua narrazione emotiva e frammentata, capace di restituire un ritratto autentico e senza filtri. "Nun ve trattengo" è molto più di un docufilm: è un omaggio vibrante, libero e appassionato.

Ritaglio stampa ad uso esclusivo del destinatario, non riproducibile.
095047

Ciao donna

www.ecostampa.it

23 marzo Firenze - Nelson Mandela Forum; 25 marzo Torino - Inalpi Arena; 11 aprile Padova - Kioene Arena; 17 aprile Ancona - Palaprometeo; 18 aprile Bologna - Unipol Arena.
Dopo un'estate già eccezionale, segnata dal doppio sold out per il suo attesissimo ritorno allo Stadio Diego Armando Maradona di Napoli, che ha accolto oltre 100.000 spettatori e la prima volta al Circo Massimo a Roma, Gigi si prepara a tornare nell'abbraccio della sua città. Ben sette serate in programma il 19, 20, 21, 23, 26, 27 e 28 settembre, di cui 5 già sold out, in Piazza del Plebiscito che, polverizzando ogni record precedente, fanno salire così quota 22 live in soli 4 anni sul palco di una delle piazze più iconiche d'Italia.

VALERIA ALTOBELLI: "È TUTTO PRONTO PER IL CONCERTO WOMEN AID"

Valeria Altobelli, 40 anni, cantante, conduttrice, attrice, è stata la madrina della finale di "Marateale - Premio Internazionale Basilicata", una creatura di Nicola Timpone e Antonella Caramia. "Sono felice di annunciare che le Tavole Palatine di Metaponto ospiteranno, il prossimo 31 agosto, lo straordinario concerto Women Aid, di cui sono ideatrice e interprete. Un evento culturale, già patrocinato dall'Unione Europea, che vuole celebrare e valorizzare il potere e la forza delle donne nella musica e nelle arti. Il pubblico assisterà all'esibizione del gruppo musicale The Muses, in uno spettacolo dal titolo Mnemosine e le Muse, composto da 10 grandi musiciste di fama internazionale, provenienti dai 5 continenti. Voglio ringraziare il direttore dell'Apt Basilicata Margherita Sarli, il presidente Gal Start Angelo Zizzamia e l'assessora alla Cultura del Comune di Bernalda Rocchelia Scarcella. Lo scorso anno, dopo esserci esibite nel Parco Archeologico di Paestum-Velia, a Los Angeles, a Tampa, in Florida, passando davanti al sito archeologico di Metaponto con mio marito e mio figlio, dissi di aver trovato il posto giusto per il progetto, ideato nel 2019". Valeria, docente universitaria alla Cattolica di Milano in Sport, Business and Management, presidente dell'Associazione Internazionale Mission NGO a sostegno delle donne e dei bambini, compositrice e attivista per i diritti femminili, da quest'esperienza realizzerà un docufilm. Momento sereno anche nel privato: "Sono sposata da 15 anni con Simone Venier, campione di canottaggio con 5 Olimpiadi alle spalle ed ora allenatore, abbiamo un figlio, Gioele di 13 anni, mi sto riprendendo dalla recente perdita di mia nonna, una seconda madre per me, non ho un rapporto molto positivo con i social. Vorrei continuare a fare musica dal vivo e a scrivere colonne sonore per il cinema". (di Antonio D'Addio)

Ritaglio stampa ad uso esclusivo del destinatario, non riproducibile.
095047

L'ECO DELLA STAMPA®
LEADER IN MEDIA INTELLIGENCE

Esquire ITALIA
Diffusione: 60.000

www.ecostampa.it

Ne varrà ancora la pena

Jury Chechi sciamano davanti a un'incudine dorata. 65 nuove architetture destinate allo sport. Le imprese di Giorgio Di Centa. Cosa rimane, nella memoria e sul territorio, di un evento come i Giochi invernali? Aspettando Milano-Cortina, una certezza

I Giochi Olimpici di Milano-Cortina 2026 sono sempre più vicini e nell'affrontare il tema dell'evento centrale della nuova stagione sportiva si può partire da una domanda, che ci riporta a vent'anni fa e a quello che oggi rimane degli ultimi Giochi ospitati in Italia: cosa resta di Torino 2006? Un volto nuovo di una città che ha riscritto il suo futuro o una pista di bob tra i numerosi monumenti dell'inefficienza?

Con gli occhi di un torinese, la risposta non può che essere una: impossibile negare gli sprechi, le opportunità mancate, le cattedrali nel deserto, ma nulla ci può togliere la certezza che senza quell'evento oggi non ci sarebbe la città che abbiamo conosciuto dopo quell'Olimpiade. Non stiamo parlando di un evento sportivo e basta, ma di un interruttore che ha acceso Torino e ha illuminato ciò che in pochi conoscevano, forse neppure chi ci abita. I Giochi di Enrico Fabris, Armin Zöggeler, dell'allora quindicenne Arianna Fontana e compagne, di Giorgio Di Centa e della fantastica staffetta azzurra dello sci di fondo – per citare alcune delle medaglie vinte dagli atleti e dalle atlete italiane – sono rimasti in realtà nella memoria non solo per le gare, ma per tutto quello che c'è stato intorno all'evento, per l'aria che si respirava. Il simbolo della prima Olimpiade invernale ospitata in un contesto metropolitano è stato la cerimonia di apertura, il momento che ha cambiato la storia della città, ideata da Marco Balich. «A dare il via all'emozionante spettacolo è Jury Chechi nei panni di uno sciamano che si avvicina a un'incudine dorata, simbolo dell'arte dell'industria che domina la città sabauda», scrive *La Gazzetta dello Sport* del 10 febbraio 2006. «Dopo un rutilante omaggio a Torino, tutto incentrato sul rosso, il colore della passione, lo scenario cambia: dominano il bianco e il blu, i colori del ghiaccio e della neve. È l'omaggio alla Gente di Montagna». Quella serata ha rappresentato, non solo per i torinesi e per "la gente di montagna" della Val di Susa, ma anche per tanti altri italiani, la speranza – in parte poi tradita – di un Paese diverso, migliore, un ideale sostenuto dalle note dell'inno nazionale, intonato da una bimba, Eleonora Benetti, che oggi ha quasi trent'anni. L'Italia di Fellini e di Amarcord, delle terzine di Dante su Ulisse lette da Giorgio Albertazzi, l'Italia del Rinascimento, del Barocco e del Futurismo, l'Italia dell'eleganza di Carla Bruni, l'Italia della Ferrari, di Alberto Tomba, di Deborah Compagnoni, Piero

di Federico Romano Ferri

Direttore responsabile Sky Sport

Illustrazione di Michele Rossi

Ritaglio stampa ad uso esclusivo del destinatario, non riproducibile.
095047

L'ECO DELLA STAMPA
LEADER IN MEDIA INTELLIGENCE

Esquire ITALIA

www.ecostampa.it

Gros, del mitico quartetto di Lillehammer 94 Albarello-De Zolt-Vanzetta-Fauner, di Stefania Belmondo che accende il braciere olimpico e dà inizio a 15 giorni indimenticabili. "You may say I'm a dreamer - But I'm not the only one - I hope someday you'll join us - And the world will be as one", Peter Gabriel che coverizza John Lennon al vecchio Comunale ci fa sognare davvero che *Imagine* non sia un'utopia. Che serata! Conclusa dal Maestro Pavarotti che incanta con *Nessun dorma*. Vinceremo.

Ma abbiamo vinto davvero? Quante occasioni mancate da allora. Ma anche quanta energia, quanto entusiasmo, e che lezione indimenticabile, che eredità da difendere. Il più grande evento sportivo internazionale, ricorrente peraltro, che oggi ospita il nostro Paese – le ATP Finals con il numero uno del mondo, il tennista azzurro anzi lo sciatore Jannik Sinner –

Milano Cortina 2026: sono attesi 2.900 atleti da 90 Paesi, 2,5 milioni di visitatori e un'audience globale di 3 miliardi di persone.

Ritaglio stampa ad uso esclusivo del destinatario, non riproducibile.

095047

L'ECO DELLA STAMPA®
LEADER IN MEDIA INTELLIGENCE

Esquire ITALIA

www.ecostampa.it

sono in Italia unicamente grazie alla presenza del PalaOlimpico costruito per quell'occasione (oggi Inalpi Arena, una delle 65 nuove opere tra impianti e infrastrutture), l'unico impianto che ha le caratteristiche per accogliere una manifestazione di quella portata. Ce ne sarà un altro, tra pochi mesi, nel quartiere milanese di Rogoredo, l'Arena Santa Giulia, che ospiterà le gare di hockey su ghiaccio di Milano-Cortina 2026.

Come Gianni Agnelli per Torino 2006, era convinto del valore dei Giochi anche il conte Alberto Bonacossa, l'uomo che più di tutti si impegnò per portare per la prima volta l'Olimpiade in Italia. Dopo essersi cimentato come atleta in un numero di discipline agonistiche che riempirebbe le battute di questo pezzo, in molti casi con un ottimo riscontro di risultati – in particolare nel tennis e nel pattinaggio su ghiaccio – il mitico Bonacossa dedicò la sua vita allo sport pure da dirigente e da mecenate (acquisendo anche la testata *La Gazzetta dello Sport*, ancora oggi di proprietà della famiglia), ma soprattutto fu a lungo membro della giunta esecutiva del Coni e del Comitato Olimpico Internazionale, divenendo pure un apprezzato collaboratore del barone De Coubertin. Cullò per decenni il sogno di un'Olimpiade italiana e la ottenne, proprio per Cortina, nel 1944, edizione annullata a causa della Seconda guerra mondiale. Bonacossa era convinto che l'assegnazione dei Giochi avrebbe dato uno slancio determinante all'Italia, posizionando la perla delle Dolomiti al centro del mondo. Ancor di più, il Conte riteneva che i valori che aveva condiviso con De Coubertin avrebbero fatto crescere intere generazioni, ricevendo dallo sport la migliore formazione possibile, nella vita e non soltanto sul campo. Ci provò ancora dopo la guerra, mancando l'edizione del 1952 per una manciata di voti, ma persistendo poi instancabile nella sua attività di lobby internazionale, fino alla realizzazione dell'impresa. Il 27 aprile del 1949, durante la sessione del CIO ospitata a Roma, una delegazione che includeva il sindaco Ghedina e i vertici del Coni, rappresentati da due padri dello sport olimpico italiano come Giulio Onesti e Bruno Zauli, presentò ufficialmente la candidatura. Grazie al fondamentale lavoro di Bonacossa, con il prezioso supporto della moglie Marisa, Cortina vinse contro Montréal, Colorado Springs e Lake Placid.

Così è nata la storia dei Giochi Olimpici in Italia, partendo da Cortina 1956, passando per l'edizione più suggestiva di sempre, Roma 1960 – a proposito di eventi che hanno cambiato il Paese – arrivando fino a Torino 2006, e finalmente a Milano-Cortina 2026 (senza dimenticare il rimpianto per Roma 2024). Purtroppo, il Conte non vide mai la sua Olimpiade. Morì infatti il 30 gennaio 1953, per un collasso cardiocircolatorio, dopo una vita dedicata allo sport, sempre in prima linea – tra gioie e amarezze – per difenderne il valore e i valori. Nelle ultime righe dell'articolo pubblicato il giorno del suo funerale dal settimanale della *Gazzetta*, *Lo Sport Illustrato*, si legge: «Sorridente rievocò contrasti che l'avevano appena sfiorato: perché quando uno s'irrita e vuol trascinarvi nell'offesa, bisogna dar tempo alle passioni di placarsi e dalle passioni non bisogna lasciarsi agganciare. Di questa evangelica saggezza ci doveva lasciar testamento».

Un testamento che si chiama, anche, Milano-Cortina 2026. Ne varrà la pena, anche stavolta, come una settantina d'anni fa.

Durante i prossimi Giochi Invernali, diffusi su un'area di 22mila metri quadrati, saranno di scena 16 discipline olimpiche.

L'evento Milano-Cortina dovrebbe creare ~5,3 mld€ di valore tra spesa turistica e heritage sul territorio (dal rapporto "L'Italia unisce il Mondo" di Banca Ifis).

Ritaglio stampa ad uso esclusivo del destinatario, non riproducibile.

095047

L'ECO DELLA STAMPA
LEADER IN MEDIA INTELLIGENCE

Quotidiano
31-08-2025
Pagina 36
Foglio 1

la Provincia PAVESE

Diffusione: 6.625

www.ecostampa.it

TWIRLING-ALL'INALPI ARENA DI TORINO

Bottino di due ori e un argento per l'Olimpia di Vellezzo

La squadra dell'Artistic Team ha vinto con una splendida coreografia . L'altro oro è arrivato nella specialità "Twirling Corps" con otto atleti di Vellezzo

VELLEZZO BELLINI

L'Olimpia Twirling di Vellezzo Bellini guidata dalle allenatrici Tatiana Colucci, Arianna Colucci, Valeria Seren, Erica Raina e Tania Trentini ha conquistato due medaglie d'oro ed una d'argento nella Nations Cup e nel World Technical Baton Twirling Championship disputato all'Inalpi Arena di Torino. Le giovani componenti dell'Artistic Team livello A Arianna Bacchella, Chiara Barone, Irene Ferrari Bardile, Valentina Ferretti, Giorgia Musca, Maddalena Salerio e Letizia Seren nella Nations Cup hanno disputato una finale con una grande coreografia che ha permesso loro di salire sul primo gradino del podio. Jadier Mercedes si è piazzata seconda nella prova del Solo Junior maschile livello A. L'atleta dell'Olimpia Twirling ha confermato il suo talento conquistando la medaglia d'argento. Il secondo oro e terza medaglia complessiva è stata conquistata nel World Technical Baton Twirling Championship specialità di squadra Twirling Corps, dove un gruppo eterogeneo, formato da 38 atleti provenienti da diverse regioni d'Italia, ha colto il primo posto. Otto erano gli atleti dell'Olimpia Twirling presenti: Arianna Bacchella, Irene Ferrari Bardile, Valentina Ferretti, Jadier Mercedes, Giorgia Musca, Maddalena Salerio, Letizia Seren e Sara Zeggio. Letizia Seren nel Solo Adult A ha chiuso tredicesima mentre Irene Ferrari Bardile (Artistic Twirl Senior A) ha conquistato la finale chiudendo al decimo posto assoluto. Una nota di merito per Maddalena Salerio che nel World Technical Baton Twirling Championship si è presentata al via del Solo Senior Elite, con avversarie agguerrite. —

M.SC.

Le atlete dell'Olimpia Twirling in posa con la medaglia d'oro

Ritaglio stampa ad uso esclusivo del destinatario, non riproducibile.

095047

RECENSIAMOMUSICA.COM

www.ecostampa.it

l'approfondimento a portata di click

SCALETTE CONCERTI

31 Agosto 2025

Antonello Venditti, le canzoni in scaletta del concerto di Taormina

Scritto da **Alessandra Locatelli**

Tutto quello che c'è da sapere sullo spettacolo di Antonello Venditti, anticipazioni e canzoni in scaletta del concerto del 2 settembre 2025 al Teatro Antico di Taormina

Prosegue il tour **'Notte prima degli esami 40th Anniversary'** di **Antonello Venditti** con tante canzoni in scaletta nell'e tre imperdibili concerti sold out alle Terme di Caracalla'imperdibile concerto in scena al **Teatro Antico di Taormina** martedì 2 settembre. Info e biglietti su ticketone.it.

Ritaglio stampa ad uso esclusivo del destinatario, non riproducibile.

095047

Dopo il grande successo del tour del 2024 con oltre 30 date in tutta Italia, **Antonello Venditti** ancora una volta incanterà il pubblico con un viaggio emozionante attraverso le pagine più belle del suo repertorio, con al centro l'inno generazionale **"Notte prima degli esami"** e tutti gli altri brani di **"Cuore",** album che ha segnato la storia della musica italiana, pubblicato originariamente nel 1984 e ripubblicato nel 2024 in occasione del suo quarantennale in una special edition rimasterizzata e contenente anche l'inedito **"Di' una parola".**

Antonello Venditti, le date del tour 2025

- **02 settembre** – **TAORMINA** (Messina) – Teatro Antico
- **06 settembre** – **PALERMO** – Teatro di Verdura
- **10 settembre** – **PALERMO** – Teatro di Verdura
- **13 settembre** – **SAN PANCRAZIO SALENTINO** (Brindisi) – Forum Eventi
- **18 settembre** – **Arena di VERONA**
- **25 novembre** – **MILANO** – Unipol Forum
- **5 dicembre** – **PERUGIA** – Pala Barton Energy
- **12 dicembre** – **TORINO** – Inalpi Arena
- **18 dicembre** – **FIRENZE** – Nelson Mandela Forum
- **21 dicembre** – **ROMA** – Palazzo dello Sport

Antonello Venditti, la scaletta del tour estivo 2025

1. Bomba o non bomba
2. Sotto il segno dei pesci
3. Sara
4. Giulia
5. Lacrime di pioggia
6. Peppino
7. Giulio Cesare
8. Cuore
9. Notte prima degli esami
10. Mai nessun video mai
11. Qui
12. Non è la cocaina…
13. Ci vorrebbe un amico

Ritaglio stampa ad uso esclusivo del destinatario, non riproducibile.
095047

14. L'ottimista
15. Piero e Cinzia
16. Stella
17. Di' una parola
18. Che fantastica storia è la vita
19. Dalla pelle al cuore
20. Unica
21. Amici mai
22. Alta marea
23. Benvenuti in paradiso
24. In questo mondo di ladri
25. Ricordati di me
26. Roma Capoccia

Queste le canzoni proposte nell'ultimo tour dello scorso anno, per questa ragione potrebbero esserci delle variazioni sull'ordine delle canzoni, oltre alla presenza di possibili ospiti.

Scritto da **Alessandra Locatelli**

Parliamo di: Antonello Venditti

Cerca

© 2024 Recensiamomusica.com - All Rights Reserved - Recensiamo Musica è una testata giornalistica edita da AGF Editore SRL (P. IVA IT17327861005) Iscrizione n. 118/2024 del Registro Stampa del Tribunale di Roma in data 12/09/2024. Direttore responsabile: Nicola Donvito
Template di Matteo Moreale

Ritaglio stampa ad uso esclusivo del destinatario, non riproducibile.
095047

Quotidiano
30-08-2025
Pagina 1+21
Foglio 1 / 2

Avvenire

Diffusione: 99.224

www.ecostampa.it

FOOTBALL USA

Così coach Freeman va in missione per conto di Dio

Serrone a pagina 21

Sfiorata l'anno scorso la prima storica vittoria in campionato, stanotte il debutto della nuova stagione: «Non è solo sport, ma formare persone»

Football, coach Freeman in missione per conto di Dio

La parabola vincente dell'allenatore che punta al titolo universitario con la Notre Dame, ateneo cattolico Usa di South Bend: «Voglio giovani che abbraccino fede, famiglia e istruzione»

JACOPO **SERRONE**

«Questo posto ti cambierà se glielo permetti». E lo sa bene Marcus Freeman: quattro anni dopo aver pronunciato queste parole dal suo arrivo alla Notre Dame University, la storica università cattolica di South Bend, Indiana, il giovane allenatore è diventato il volto e il cuore del programma di football più iconico d'America. Dopo averla guidata lo scorso anno ad un passo dal conquistare il suo primo titolo nazionale in 37 anni, è pronto questa notte ad esordire nella nuova stagione contro Miami University. Assunto nel gennaio del 2021 come allenatore della difesa dei Fighting Irish (soprannome con il quale vengono chiamate tutte le squadre sportive dell'ateneo), con grande stupore di tutti gli addetti ai lavori, nemmeno un anno dopo, a dicembre, viene promosso capo allenatore della squadra, dopo la rapida fuga dell'allora coach Brian Kelly, chiamato a guidare l'università della Louisiana.

Padre afroamericano e madre coreana, nel corso dei suoi tre anni da coach, ha creato a Notre Dame una cultura basata sull'umiltà, sul fare le cose per bene e sullo sviluppo della persona nella sua interezza, compresa la vita dei suoi giocatori dentro e fuori del campo da football. Freeman, 39 anni, cresciuto in diverse comunità cristiane ma convertitosi al cattolicesimo soltanto nel 2022 sospinto dalla moglie Joanna, italo-americana, cattolica fin dalla nascita e madre dei suoi sei figli, non ha paura di parlare della propria fede, anche se ci tiene a sottolineare che ha «ancora molta strada da fare, come tutti noi d'altro canto». Fu il cappellano della squadra padre Nate Wills, nel settembre di quell'anno, ad una settimana dall'inizio della stagione sportiva, ad accogliere Freeman nella comunità cattolica: «Marcus ha fatto professione di fede, ha ricevuto la cresima e la Prima Comunione. Pregate per lui e la sua famiglia mentre celebrano e continuano questo cammino di fede», fu l'annuncio del cappellano dopo le celebrazioni.

Ed è proprio la fede al centro dell'approccio alla vita di Freeman, sia quando allena i propri giocatori, sia quando incarna il ruolo di padre e marito. «La fede è tutto per me, modella il mio approccio alla vita, alla famiglia e alla carriera» afferma con convinzione, sottolineando come sia questo aspetto, condiviso con l'ateneo, a renderlo un posto così speciale. Tanto sentito da condizionare anche il reclutamento delle future star del college: «Quando reclutiamo, non cerchiamo solo atleti», ha spiegato. «Cerchiamo giovani che abbraccino i valori di questa università: fede, famiglia e istruzione. Voglio che i nostri ragazzi si interroghino su cosa significhi abbracciare Gesù Cristo». Questo approccio – non proprio il modus operandi abituale delle università – ha fatto guadagnare a Freeman gli elogi e le simpatie non solo delle giovani reclute ma anche delle famiglie delle stesse. «Voglio capire chi sono al di là del campo», ha osservato. «Cosa li motiva? Quali sono i loro valori? Queste sono le domande che ci poniamo».

Per Freeman, la fede non è solo fonte di ispirazione ma una pratica quotidiana, capace di unire ancora una volta vita privata e football: lo dimostra la celebrazione della messa pre-partita nella Basilica del Sacro Cuore all'interno dell'ateneo, prima di arrivare allo stadio. Il suo predecessore, Brian Kelly, concedeva l'opportunità a chi lo volesse di andare a messa solo il venerdì sera, il giorno prima della partita. «Ricordo di essere venuto in visita all'ateneo durante il mio ultimo anno di liceo, e prima dell'inizio della partita aver visto la squadra uscire dalla basilica subito dopo la funzione» racconta Freeman. Nonostante in seguito frequenterà la Ohio State University, questo episodio gli rimarrà bene impresso nella memoria, tanto da voler ripristinare la messa il giorno della partita: «Quando sono stato nominato capo allenatore, ne ho parlato subito con i vertici dell'ateneo. Era importante per me ripristinare questa usanza e fortunatamente fui ascoltato». Freeman adottò queste misure per rendere la fede un aspetto integrante dell'identità della sua squadra, creando un legame speciale che ne determina tutt'ora il successo a trecentosessanta gradi. Diversi giocatori, tra cui l'ex quarterback Riley Leonard ora in forza agli Indianapolis Colts nella NFL, sottolinea che lo studio della Bibbia è stato uno dei «principali punti di forza» della squadra, con la partecipazione attiva di quasi quaranta compagni di squadra. Nonostante durante la pausa del campionato universitario il nome di Free-

Ritaglio stampa ad uso esclusivo del destinatario, non riproducibile.

095047

Avvenire

www.ecostampa.it

man sia stato più volte accostato a squadre della NFL, resterà all'università altri sei anni. «Notre Dame è un posto speciale - dice - Non si tratta solo di football, ma di formare leader che faranno la differenza nel mondo. Questa è la missione, sono orgoglioso di farne parte».

© RIPRODUZIONE RISERVATA

Us Open è derby azzurro

«Le Atp Finals di Torino sono l'obiettivo che mi sono prefissato, ma devo affrontare ogni partita e ogni torneo da qui a fine anno con la giusta mentalità». Lo ha detto Lorenzo Musetti, attuale numero 10 del mondo e in corsa per essere il secondo italiano alle Nitto Atp Finals, in programma alla Inalpi Arena di Torino dal 9 al 16 novembre. Oggi Musetti al terzo turno incontrerà Flavio Cobolli in un derby italiano. Cobolli, che al secondo turno ha battuto al tie break nel quinto set l'americano Jenson Brooksby, ha detto si sentirsi «fisicamente benissimo».

Marcus Freeman in un allenamento di football alla Notre Dame University / *John Mersits/CSM.*

Ritaglio stampa ad uso esclusivo del destinatario, non riproducibile.

095047

IL DIFFORME
QUOTIDIANO INDIPENDENTE

Us Open azzurro: oggi in campo derby Musetti-Cobolli e Sinner in diurna

RedSportPubblicato 30 Agosto 2025 08:55 Condividi 4 Min di lettura

Us Open, Jannik Sinner, Flavio Cobolli, Lorenzo Musetti

Il cielo è decisamente azzurro sopra New York. La giornata di oggi si preannuncia da fiato sospeso per i tifosi italiani che vedranno scendere in campo tre connazionali: **Flavio Cobolli, Lorenzo Musetti e Jannik Sinner**. Lo Us Open avanza nei suoi turni verso la finale e ogni match che si disputa diventa sempre più intrigante e adrenalinico.

Il grande spettacolo di questo sabato, quindi, aspetta un derby tra due grandi amici, e poi la sfida tra il numero 1 e il canadese Denis Shapovalov. Due match mitici che saranno giocati in **sessione diurna** e quindi in orari accettabili per gli spettatori italiani: insomma nessuna notte in bianco per seguire i propri tennisti preferiti. E così, **Musetti-Cobolli inizierà infatti alle 17**, ora italiana, sul Louis Armstrong Stadium, mentre **Sinner giocherà dalle 17.30** sull'Arthur Ashe.

Leggi Anche

Le nuotatrici Pilato e Tarantino fermate e poi rilasciate per furto a Singapore
Serie A, Milan non sbaglia a Lecce: 2-0 dei rossoneri con Loftus-Cheek e Pulisic
Us Open, Paolini eliminata, vince Vondrousova per 7-6, 6-1
Us Open, Alcaraz domina contro Darderi: finisce 6-2, 6-4, 6-0
Frattesi, Vlahovic, Dovbyk: il Newcastle mette gli occhi sulla Serie A

Sinner vs Shapovalov

Le aspettative e la tensione sono al massimo e i giocatori sferzano vicendevolmente frecciatine di vario tipo per smuovere gli animi. "***Jannik Sinner non ha molti punti deboli***", esordisce ad esempio così Shapovalov nel presentare in conferenza stampa la sfida che gli attende contro il re dell'Atp. ."*Ovviamente è solido da ogni posizione*", riconosce poi il tennista canadese giunto al terzo turno dello Us Open dal 2022, specificando che dovrà "*dettare il gioco e cercare di giocare il mio gioco e puntare sui miei colpi*".

Anche perché la consapevolezza c'è e sa che Jannik non lascerà molto margine di concessioni durante la partita, quindi, la strategia è solo una: "*Devo solo sfruttare le opportunità quando si presentano e cercare di rimanere aggressivo. Non devo lasciargli dettare troppo il gioco*".

E Sinner prepara la sfida e ragiona sull'avversario riconoscendogli le doti e definendolo "pericolosissimo" programma il gioco. "***Ha grande potenziale, serve molto bene, è molto talentuoso***", spiega l'altoatesino. "*Devo stare molto attento, sarà una partita tattica fino a un certo punto*", quindi risulta fondamentale iniziare a servire meglio, perché "*contro un giocatore così il servizio sarà molto importante*". Motivo per cui, Sinner sa che per svalicare il canadese occorre intensità da fondo campo, essere solido e spingere nel modo giusto: "*Devo provare a rispondere il più possibile, perché serve benissimo*".

Us Open azzurro, Musetti aspetta Cobolli: obiettivo Atp Finals

"*Le Atp Finals di Torino sono l'obiettivo che mi sono prefissato, ma devo affrontare ogni partita e ogni torneo da qui a fine anno con la giusta mentalità*".Lorenzo Musetti, ospite nello studio di SuperTennis sull'Arthur Ashe del Flushing Meadows Park di New York, ha le idee chiare e dopo la vittoria su David Goffin al secondo turno degli Us Open pensa già a superare il suo amico e connazionale Cobolli.

Attuale numero 10 del mondo, Musetti è pienamente in corsa per essere il secondo italiano alle Nitto Atp Finals, in programma alla Inalpi Arena dal 9 al 16 novembre. Dopo Jannik Sinner, è già matematicamente qualificato al pari di Carlos Alcaraz. Cobolli racconta dell'amicizia con il suo avversario di oggi, di come sono "***cresciuti insieme***", per poi ricordare di essersi incontrati la prima volta "*al Lemon Bowl, persi, lui era già 'quello con la buona mano', aveva già un gran rovescio a una mano e aveva sempre il sorriso sulle labbra*".

© Riproduzione riservata

TAGGED:Primo Piano
Condividi questo Articolo

Ritaglio stampa ad uso esclusivo del destinatario, non riproducibile.
095047

iWebRadio
emozioni senza confini !

HOME PALINSESTO PODCAST EVENTI STAFF CONTATTI

ULTIME NOTIZIE Sam Fender: torna da...

MUSICA Home › Musica › Olly: torna dal 29 agosto con il suo nuovo brano "Questa domenica"

OLLY: TORNA DAL 29 AGOSTO CON IL SUO NUOVO BRANO "QUESTA DOMENICA"

BY IWEBRADIO / 30 AGOSTO 2025 / 1 / 0

SHARE:

IWEBRADIO

DISCO TOP DELLA SETTIMANA

Ritaglio stampa ad uso esclusivo del destinatario, non riproducibile.

095047

IWEBRADIO.FM

www.ecostampa.it

A una settimana da La Grande Festa, Olly annuncia l'uscita di "Questa domenica".

Si tratta del nuovo singolo disponibile in radio e in tutti gli store digitali dal 29 agosto. Il brano è scritto da Olly insieme a Pierfrancesco Pasini e Juli, che ne ha curato anche la produzione.

Un sodalizio artistico consolidato quello tra il cantautore e i due musicisti. Che infatti accompagnano Olly nei live e saranno insieme sul palco anche in occasione delle due date all'ippodromo.

Il brano rappresenta il naturale proseguimento del viaggio iniziato con "Balorda nostalgia" e "Depresso fortunato". Si tratta di una ballad che ricorda il sapore degli anni '80. Riportato al giorno d'oggi con la chitarra che tinge il brano di colori nuovi.

"Questa domenica" è un amore che cresce con il caffè bruciato e la pioggia che fanno da sfondo. Un bel casino che bussa alla porta quando non lo vogliamo e quando non siamo pronti. Tanto forte e inaspettato da scacciare la pioggia e da permetterci di godere del sole.

Il 2 e il 4 settembre Olly tornerà on stage con "La Grande Festa". Si tratta di due date evento per coronare questo anno di traguardi con la sua gente. Dopo il successo del tour che lo ha visto esibirsi nei principali club con 26 date completamente sold out.

Questi due live vedranno il cantautore esibirsi per la prima volta all'Ippodromo SNAI San Siro di Milano.

Inoltre in autunno Olly sarà protagonista del "Tutta Vita Tour 2025–2026", si tratta del suo primo tour nei palazzetti sold out. Il tour conta 20 date completamente sold out.

Live "La Grande Festa":

- 02 settembre – MILANO @ Ippodromo Snai San Siro
- 04 settembre – MILANO @ Ippodromo Snai San Siro.

Date live "Tutta Vita Tour 2025"

Ritaglio stampa ad uso esclusivo del destinatario, non riproducibile.

095047

- 04 ottobre – GENOVA @ Stadium Genova
- 05 ottobre – GENOVA @ Stadium Genova
- 08 ottobre 2025 – BOLOGNA @ Unipol Arena
- 10 ottobre – MILANO @ Unipol Forum
- 14 ottobre – ROMA @ Palazzo Dello Sport
- 15 ottobre – ROMA @ Palazzo Dello Sport
- 17 ottobre – NAPOLI @ Palapartenope.

Date "Tutta Vita Tour 2026"

- 07 marzo 2026 – JESOLO (VE) @ Palazzo Del Turismo
- 08 marzo 2026 – JESOLO (VE) @ Palazzo del Turismo
- 10 marzo 2026 – FIRENZE @ Nelson Mandela Forum
- 11 marzo 2026 – FIRENZE @ Nelson Mandela Forum
- 13 marzo 2026 – PESARO @ Vitrifrigo Arena
- 16 marzo 2026 – BOLOGNA @ Unipol Arena
- 18 marzo 2026 – TORINO @ Inalpi Arena
- 20 marzo 2026 – MILANO @ Unipol Forum
- 22 marzo 2026 – TORINO @ Inalpi Arena
- 25 marzo 2026 – ROMA @ Palazzo Dello Sport
- 26 marzo 2026 – ROMA @ Palazzo Dello Sport
- 28 marzo 2026 – EBOLI (SA) @ Palasele
- 30 marzo 2026 – BARI @ Palaflorio.

Fonte: Virginia Corsi (Sony Music Italia)

TAGS OLLY SONY MUSIC ITALIA VIRGINIA CORSI

Previous Article
Betta Lemme: torna in radio con il ...

0 SHARES
0 + 0 0

iWebRadio

RELATED ARTICLES MORE FROM AUTHOR

MUSICA MUSICA MUSICA

Ritaglio stampa ad uso esclusivo del destinatario, non riproducibile.

095047

RECENSIAMOMUSICA.COM

www.ecostampa.it

NOTIZIE

30 Agosto 2025

“Jukebox – La Notte delle Hit”, gli artisti in scaletta del programma di Antonella Clerici

Scritto da **Redazione RM**

Tutto quello che c’è da sapere sullo show “Jukebox – La Notte delle Hit”, svelati gli artisti in scaletta delle due serate condotte da Antonella Clerici

Tutto pronto per “**Jukebox – La Notte delle Hit**”, scopriamo insieme la line up degli artisti in scaletta. **Antonella Clerici** accende l’Inalpi Arena di Torino il 12 e 13 settembre, con la partecipazione di Clementino. La grande musica degli anni ’70, ’80, ’90 e 2000, protagonista di due straordinarie serate evento con gli interpreti originali delle canzoni che negli anni ci hanno fatto sognare e ballare.

Ritaglio stampa ad uso esclusivo del destinatario, non riproducibile.

095047

Una celebrazione potente della musica che unisce, scalda e conquista, attraverso un viaggio nel tempo tra ricordi e canzoni simbolo di più generazioni. La grande festa di "**Jukebox – La notte delle hit**" è pronta a far ballare il pubblico di ogni età, proveniente da tutta Italia, nell'evento musicale più atteso dell'anno. Info e biglietti qui.

"Jukebox – La Notte delle Hit", gli artisti in scaletta

12 settembre

- Anastacia
- Gipsy Kings by Diego Baliardo
- Michael Sembello
- Alcazar
- Le Vibrazioni
- Zero Assoluto
- Alexia
- Leee John
- Marco Ferradini
- Fausto Leali

13 settembre

- Earth, Wind & Fire Experience By Al Mckay, Special Guest Greg
- Moore
- Cutting Crew
- Andreas Johnson
- Jenny From Ace Of Base
- Former Ladies Of The Supremes
- Boney M. – Maizie Williams
- Gemelli Diversi
- Rettore
- Nomadi
- Ryan Paris
- Le Orme
- Johnson Righeira

Scritto da **Redazione RM**

Cerca

Ritaglio stampa ad uso esclusivo del destinatario, non riproducibile.
095047

askanews.it
askanews
www.ecostampa.it

ESTERI

Olly esce con il nuovo singolo "Questa domenica".

Una ballad che ricorda il sapore degli anni '80

AGO 29, 2025 Music

info & imprese
askanews
Segui la Pagina 180.047 follower

Ritaglio stampa ad uso esclusivo del destinatario, non riproducibile.
095047

askanews.it
askanews
www.ecostampa.it

Milano, 29 ago. (askanews) – A giorni da La Grande Festa, le due date evento sold out all'Ippodromo Snai San Siro di Milano il 2 e il 4 settembre, Olly esce oggi con il nuovo singolo "Questa domenica".

Questa domenica è scritto da Olly insieme a Pierfrancesco Pasini e Juli, che ne ha curato anche la produzione. Un sodalizio artistico consolidato quello tra il cantautore e i due musicisti che, infatti, accompagnano Olly nei live e saranno insieme sul palco anche in occasione delle due date all'ippodromo. Il brano rappresenta il naturale proseguimento del viaggio iniziato con Balorda nostalgia e Depresso fortunato ed è una ballad che ricorda il sapore degli anni '80, riportato al giorno d'oggi, con la chitarra che tinge il brano di colori nuovi. Questa domenica è un amore che cresce con il caffè bruciato e la pioggia che fanno da sfondo, è un bel casino che bussa alla porta quando non lo vogliamo e quando non siamo pronti, tanto forte e inaspettato da scacciare la pioggia e da permetterci di godere del sole.

Dopo il successo del tour che lo ha visto esibirsi nei principali club con 26 date completamente sold out, il 2 e il 4 settembre Olly tornerà on stage con La Grande Festa, due date evento per coronare questo anno di traguardi con la sua gente. Questi due live vedranno il cantautore esibirsi per la prima volta all'Ippodromo SNAI San Siro di Milano: la prima data ha registrato il tutto esaurito dei 34.000 biglietti disponibili in appena trenta minuti e anche i biglietti per la seconda serata sono stati subito polverizzati.

Tutti i concerti previsti sono sold out – con 300.000 biglietti venduti – e in autunno Olly sarà protagonista del Tutta Vita Tour 2025-2026, il suo primo tour nei palazzetti sold out, prodotto e organizzato da Magellano Concerti. Il tour conta 20 date

Ritaglio stampa ad uso esclusivo del destinatario, non riproducibile.
095047

completamente sold out. Dopo la doppietta genovese, con i concerti del 4 e 5 ottobre 2025 allo Stadium di Genova, il tour proseguirà l'8 ottobre all'Unipol Arena di Bologna, il 10 ottobre all' Unipol Forum di Milano e il 14 e 15 ottobre al Palazzo dello Sport di Roma. Si continuerà il 17 ottobre al Palapartenope di Napoli. Nel 2026, il Tutta Vita Tour ripartirà con il doppio appuntamento al Palazzo del Turismo di Jesolo (7 e 8 marzo), per poi toccare Firenze il 10 e 11 marzo al Nelson Mandela Forum, Pesaro il 13 marzo alla Vitrifrigo Arena, Bologna il 16 marzo, Milano il 20 marzo e Torino – all'Inalpi Arena – il 18 marzo e il 22 marzo. Il tour si concluderà poi con le date romane del 25 e 26 marzo a Roma (Palazzo dello Sport), il 28 marzo a Eboli al Palasele, e il 30 marzo a Bari al Palaflorio.

Il 2025 ha consacrato Olly tra i protagonisti della nuova scena musicale italiana. Dopo il debutto sold out al Fabrique di Milano con la leg invernale del "Lo Rifarò, Lo Rifaremo Tour" (14 date esaurite nei principali club italiani), Olly ha trionfato al 75° Festival di Sanremo con Balorda Nostalgia, brano certificato doppio disco di platino ed in seguito si è esibito con altre 12 date completamente sold out in occasione della seconda tranche del suo tour nei club. Il suo album Tutta vita ha ottenuto quattro dischi di platino. L'album è attualmente al vertice della classifica FIMI/Gfk da 3 settimane, per un totale di 9 settimane in vetta dalla sua pubblicazione e 43 settimane consecutive in top10. Brani come Scarabocchi, Devastante e Per due come noi con Angelina Mango sono entrati stabilmente nella Top20 dei singoli più venduti, consolidando la sua presenza anche nelle radio EarOne.

Ritaglio stampa ad uso esclusivo del destinatario, non riproducibile.
095047
L'ECO DELLA STAMPA
LEADER IN MEDIA INTELLIGENCE

CAMPANIAPRESS.IT

www.ecostampa.it

Olly esce con il nuovo singolo "Questa domenica".

Milano, 29 ago. (askanews) A giorni da La Grande Festa, le due date evento sold out all´Ippodromo Snai San Siro di Milano il 2 e il 4 settembre, Olly esce oggi con il nuovo singolo Questa domenica. Questa domenica è scritto da Olly insieme a Pierfrancesco Pasini e Juli, che ne ha curato anche la produzione. Un sodalizio artistico consolidato quello tra il cantautore e i due musicisti che, infatti, accompagnano Olly nei live e saranno insieme sul palco anche in occasione delle due date all´ippodromo. Il brano rappresenta il naturale proseguimento del viaggio iniziato con Balorda nostalgia e Depresso fortunato ed è una ballad che ricorda il sapore degli anni ´80, riportato al giorno d´oggi, con la chitarra che tinge il brano di colori nuovi. Questa domenica è un amore che cresce con il caffè bruciato e la pioggia che fanno da sfondo, è un bel casino che bussa alla porta quando non lo vogliamo e quando non siamo pronti, tanto forte e inaspettato da scacciare la pioggia e da permetterci di godere del sole. Dopo il successo del tour che lo ha visto esibirsi nei principali club con 26 date completamente sold out, il 2 e il 4 settembre Olly tornerà on stage con La Grande Festa, due date evento per coronare questo anno di traguardi con la sua gente. Questi due live vedranno il cantautore esibirsi per la prima volta all´Ippodromo SNAI San Siro di Milano: la prima data ha registrato il tutto esaurito dei 34.000 biglietti disponibili in appena trenta minuti e anche i biglietti per la seconda serata sono stati subito polverizzati. Tutti i concerti previsti sono sold out con 300.000 biglietti venduti e in autunno Olly sarà protagonista del Tutta Vita Tour 2025-2026, il suo primo tour nei palazzetti sold out, prodotto e organizzato da Magellano Concerti. Il tour conta 20 date completamente sold out. Dopo la doppietta genovese, con i concerti del 4 e 5 ottobre 2025 allo Stadium di Genova, il tour proseguirà l´8 ottobre all´Unipol Arena di Bologna, il 10 ottobre all´Unipol Forum di Milano e il 14 e 15 ottobre al Palazzo dello Sport di Roma. Si continuerà il 17 ottobre al Palapartenope di Napoli. Nel 2026, il Tutta Vita Tour ripartirà con il doppio appuntamento al Palazzo del Turismo di Jesolo (7 e 8 marzo), per poi toccare Firenze il 10 e 11 marzo al Nelson Mandela Forum, Pesaro il 13 marzo alla Vitrifrigo Arena, Bologna il 16 marzo, Milano il 20 marzo e Torino all´Inalpi Arena il 18 marzo e il 22 marzo. Il tour si concluderà poi con le date romane del 25 e 26 marzo a Roma (Palazzo dello Sport), il 28 marzo a Eboli al Palasele, e il 30 marzo a Bari al Palaflorio. Il 2025 ha consacrato Olly tra i protagonisti della nuova scena musicale italiana. Dopo il debutto sold out al Fabrique di Milano con la leg invernale del Lo Rifarò, Lo Rifaremo Tour (14 date esaurite nei principali club italiani), Olly ha trionfato al 75° Festival di Sanremo con Balorda Nostalgia, brano certificato doppio disco di platino ed in seguito si è esibito con altre 12 date completamente sold out in occasione della seconda tranche del suo tour nei club. Il suo album Tutta vita ha ottenuto quattro dischi di platino. L´album è attualmente al vertice della classifica FIMI/Gfk da 3 settimane, per un totale di 9 settimane in vetta dalla sua pubblicazione e 43 settimane consecutive in top10. Brani come Scarabocchi, Devastante e Per due come noi con Angelina Mango sono entrati stabilmente nella Top20 dei singoli più venduti, consolidando la sua presenza anche nelle radio EarOne.

Ritaglio stampa ad uso esclusivo del destinatario, non riproducibile.

095047

ATTUALITÀ

Olly esce con il nuovo singolo "Questa domenica".

Di Redazione
AGO 29, 2025

Milano, 29 ago. (askanews) – A giorni da La Grande Festa, le due date evento sold out all'Ippodromo Snai San Siro di Milano il 2 e il 4 settembre, Olly esce oggi con il nuovo singolo

RICERCA NEL SITO

Cerca

ARTICOLI RECENTI

Olly esce con il nuovo singolo "Questa domenica". 29 Agosto 2025

M.O., Conte convoca iscritti M5S: oggi voto on line su aiuti a Gaza 29 Agosto 2025

Tennis, Sinner: "Potevo servire meglio, devo lavorarci" 29 Agosto 2025

Basket, troppo Antetokounmpo: l'Italia cede alla Grecia 28 Agosto 2025

Tennis, Sinner al terzo turno agli Us Open 28 Agosto 2025

COMMENTI RECENTI

SEDE

Ritaglio stampa ad uso esclusivo del destinatario, non riproducibile.

095047

"Questa domenica".

Questa domenica è scritto da Olly insieme a Pierfrancesco Pasini e Juli, che ne ha curato anche la produzione. Un sodalizio artistico consolidato quello tra il cantautore e i due musicisti che, infatti, accompagnano Olly nei live e saranno insieme sul palco anche in occasione delle due date all'ippodromo. Il brano rappresenta il naturale proseguimento del viaggio iniziato con Balorda nostalgia e Depresso fortunato ed è una ballad che ricorda il sapore degli anni '80, riportato al giorno d'oggi, con la chitarra che tinge il brano di colori nuovi. Questa domenica è un amore che cresce con il caffè bruciato e la pioggia che fanno da sfondo, è un bel casino che bussa alla porta quando non lo vogliamo e quando non siamo pronti, tanto forte e inaspettato da scacciare la pioggia e da permetterci di godere del sole.

Dopo il successo del tour che lo ha visto esibirsi nei principali club con 26 date completamente sold out, il 2 e il 4 settembre Olly tornerà on stage con La Grande Festa, due date evento per coronare questo anno di traguardi con la sua gente. Questi due live vedranno il cantautore esibirsi per la prima volta all'Ippodromo SNAI San Siro di Milano: la prima data ha registrato il tutto esaurito dei 34.000 biglietti disponibili in appena trenta minuti e anche i biglietti per la seconda serata sono stati subito polverizzati.

Tutti i concerti previsti sono sold out – con 300.000 biglietti venduti – e in autunno Olly sarà protagonista del Tutta Vita Tour 2025-2026, il suo primo tour nei palazzetti sold out, prodotto e organizzato da Magellano Concerti. Il tour conta 20 date completamente sold out. Dopo la doppietta genovese, con i concerti del 4 e 5 ottobre 2025 allo Stadium di Genova, il tour proseguirà l'8 ottobre all'Unipol Arena di Bologna, il 10 ottobre all' Unipol Forum di Milano e il 14 e 15 ottobre al Palazzo dello Sport di Roma. Si continuerà il 17 ottobre al Palapartenope di Napoli. Nel 2026, il Tutta Vita Tour ripartirà con il doppio appuntamento al Palazzo del Turismo di Jesolo (7 e 8 marzo), per poi toccare Firenze il 10 e 11 marzo al Nelson Mandela Forum, Pesaro il 13 marzo alla Vitrifrigo Arena, Bologna il 16 marzo, Milano il 20 marzo e Torino – all'Inalpi Arena – il 18 marzo e il 22 marzo. Il tour si concluderà poi con le date romane del 25 e 26 marzo a Roma (Palazzo dello Sport), il 28 marzo a Eboli al Palasele, e il 30 marzo a Bari al Palaflorio.

Il 2025 ha consacrato Olly tra i protagonisti della nuova scena musicale italiana. Dopo il debutto sold out al Fabrique di Milano con la leg invernale del "Lo Rifarò, Lo Rifaremo Tour" (14 date esaurite nei principali club italiani), Olly ha trionfato al 75° Festival di Sanremo con Balorda Nostalgia, brano certificato doppio disco di platino ed in seguito si è esibito con altre 12 date completamente sold out in occasione della seconda tranche del suo tour nei club. Il suo album Tutta vita ha ottenuto quattro dischi di platino. L'album è attualmente al vertice della classifica FIMI/Gfk da 3 settimane, per un totale di 9 settimane in vetta dalla sua pubblicazione e 43 settimane consecutive in top10. Brani come Scarabocchi, Devastante e Per due come noi con Angelina Mango sono entrati stabilmente nella Top20 dei singoli più venduti, consolidando la sua presenza anche nelle radio EarOne.

Post Views: 9

M.O., Conte convoca iscritti M5S: oggi voto on line su aiuti a Gaza »

Ritaglio stampa ad uso esclusivo del destinatario, non riproducibile.

095047

Olly esce con il nuovo singolo "Questa domenica".

Milano, 29 ago. (askanews) A giorni da La Grande Festa, le due date evento sold out all´Ippodromo Snai San Siro di Milano il 2 e il 4 settembre, Olly esce oggi con il nuovo singolo Questa domenica. Questa domenica è scritto da Olly insieme a Pierfrancesco Pasini e Juli, che ne ha curato anche la produzione. Un sodalizio artistico consolidato quello tra il cantautore e i due musicisti che, infatti, accompagnano Olly nei live e saranno insieme sul palco anche in occasione delle due date all´ippodromo. Il brano rappresenta il naturale proseguimento del viaggio iniziato con Balorda nostalgia e Depresso fortunato ed è una ballad che ricorda il sapore degli anni ´80, riportato al giorno d´oggi, con la chitarra che tinge il brano di colori nuovi. Questa domenica è un amore che cresce con il caffè bruciato e la pioggia che fanno da sfondo, è un bel casino che bussa alla porta quando non lo vogliamo e quando non siamo pronti, tanto forte e inaspettato da scacciare la pioggia e da permetterci di godere del sole. Dopo il successo del tour che lo ha visto esibirsi nei principali club con 26 date completamente sold out, il 2 e il 4 settembre Olly tornerà on stage con La Grande Festa, due date evento per coronare questo anno di traguardi con la sua gente. Questi due live vedranno il cantautore esibirsi per la prima volta all´Ippodromo SNAI San Siro di Milano: la prima data ha registrato il tutto esaurito dei 34.000 biglietti disponibili in appena trenta minuti e anche i biglietti per la seconda serata sono stati subito polverizzati. Tutti i concerti previsti sono sold out con 300.000 biglietti venduti e in autunno Olly sarà protagonista del Tutta Vita Tour 2025-2026, il suo primo tour nei palazzetti sold out, prodotto e organizzato da Magellano Concerti. Il tour conta 20 date completamente sold out. Dopo la doppietta genovese, con i concerti del 4 e 5 ottobre 2025 allo Stadium di Genova, il tour proseguirà l´8 ottobre all´Unipol Arena di Bologna, il 10 ottobre all´Unipol Forum di Milano e il 14 e 15 ottobre al Palazzo dello Sport di Roma. Si continuerà il 17 ottobre al Palapartenope di Napoli. Nel 2026, il Tutta Vita Tour ripartirà con il doppio appuntamento al Palazzo del Turismo di Jesolo (7 e 8 marzo), per poi toccare Firenze il 10 e 11 marzo al Nelson Mandela Forum, Pesaro il 13 marzo alla Vitrifrigo Arena, Bologna il 16 marzo, Milano il 20 marzo e Torino all´Inalpi Arena il 18 marzo e il 22 marzo. Il tour si concluderà poi con le date romane del 25 e 26 marzo a Roma (Palazzo dello Sport), il 28 marzo a Eboli al Palasele, e il 30 marzo a Bari al Palaflorio. Il 2025 ha consacrato Olly tra i protagonisti della nuova scena musicale italiana. Dopo il debutto sold out al Fabrique di Milano con la leg invernale del Lo Rifarò, Lo Rifaremo Tour (14 date esaurite nei principali club italiani), Olly ha trionfato al 75° Festival di Sanremo con Balorda Nostalgia, brano certificato doppio disco di platino ed in seguito si è esibito con altre 12 date completamente sold out in occasione della seconda tranche del suo tour nei club. Il suo album Tutta vita ha ottenuto quattro dischi di platino. L´album è attualmente al vertice della classifica FIMI/Gfk da 3 settimane, per un totale di 9 settimane in vetta dalla sua pubblicazione e 43 settimane consecutive in top10. Brani come Scarabocchi, Devastante e Per due come noi con Angelina Mango sono entrati stabilmente nella Top20 dei singoli più venduti, consolidando la sua presenza anche nelle radio EarOne.

Ritaglio stampa ad uso esclusivo del destinatario, non riproducibile.

095047

cittadinapoli.com
cittadinapoli

www.ecostampa.it

Olly esce con il nuovo singolo "Questa domenica".

Milano, 29 ago. (askanews) A giorni da La Grande Festa, le due date evento sold out all´Ippodromo Snai San Siro di Milano il 2 e il 4 settembre, Olly esce oggi con il nuovo singolo Questa domenica. Questa domenica è scritto da Olly insieme a Pierfrancesco Pasini e Juli, che ne ha curato anche la produzione. Un sodalizio artistico consolidato quello tra il cantautore e i due musicisti che, infatti, accompagnano Olly nei live e saranno insieme sul palco anche in occasione delle due date all´ippodromo. Il brano rappresenta il naturale proseguimento del viaggio iniziato con Balorda nostalgia e Depresso fortunato ed è una ballad che ricorda il sapore degli anni ´80, riportato al giorno d´oggi, con la chitarra che tinge il brano di colori nuovi. Questa domenica è un amore che cresce con il caffè bruciato e la pioggia che fanno da sfondo, è un bel casino che bussa alla porta quando non lo vogliamo e quando non siamo pronti, tanto forte e inaspettato da scacciare la pioggia e da permetterci di godere del sole. Dopo il successo del tour che lo ha visto esibirsi nei principali club con 26 date completamente sold out, il 2 e il 4 settembre Olly tornerà on stage con La Grande Festa, due date evento per coronare questo anno di traguardi con la sua gente. Questi due live vedranno il cantautore esibirsi per la prima volta all´Ippodromo SNAI San Siro di Milano: la prima data ha registrato il tutto esaurito dei 34.000 biglietti disponibili in appena trenta minuti e anche i biglietti per la seconda serata sono stati subito polverizzati. Tutti i concerti previsti sono sold out con 300.000 biglietti venduti e in autunno Olly sarà protagonista del Tutta Vita Tour 2025-2026, il suo primo tour nei palazzetti sold out, prodotto e organizzato da Magellano Concerti. Il tour conta 20 date completamente sold out. Dopo la doppietta genovese, con i concerti del 4 e 5 ottobre 2025 allo Stadium di Genova, il tour proseguirà l´8 ottobre all´Unipol Arena di Bologna, il 10 ottobre all´Unipol Forum di Milano e il 14 e 15 ottobre al Palazzo dello Sport di Roma. Si continuerà il 17 ottobre al Palapartenope di Napoli. Nel 2026, il Tutta Vita Tour ripartirà con il doppio appuntamento al Palazzo del Turismo di Jesolo (7 e 8 marzo), per poi toccare Firenze il 10 e 11 marzo al Nelson Mandela Forum, Pesaro il 13 marzo alla Vitrifrigo Arena, Bologna il 16 marzo, Milano il 20 marzo e Torino all´Inalpi Arena il 18 marzo e il 22 marzo. Il tour si concluderà poi con le date romane del 25 e 26 marzo a Roma (Palazzo dello Sport), il 28 marzo a Eboli al Palasele, e il 30 marzo a Bari al Palaflorio. Il 2025 ha consacrato Olly tra i protagonisti della nuova scena musicale italiana. Dopo il debutto sold out al Fabrique di Milano con la leg invernale del Lo Rifarò, Lo Rifaremo Tour (14 date esaurite nei principali club italiani), Olly ha trionfato al 75° Festival di Sanremo con Balorda Nostalgia, brano certificato doppio disco di platino ed in seguito si è esibito con altre 12 date completamente sold out in occasione della seconda tranche del suo tour nei club. Il suo album Tutta vita ha ottenuto quattro dischi di platino. L´album è attualmente al vertice della classifica FIMI/Gfk da 3 settimane, per un totale di 9 settimane in vetta dalla sua pubblicazione e 43 settimane consecutive in top10. Brani come Scarabocchi, Devastante e Per due come noi con Angelina Mango sono entrati stabilmente nella Top20 dei singoli più venduti, consolidando la sua presenza anche nelle radio EarOne.

Ritaglio stampa ad uso esclusivo del destinatario, non riproducibile.

095047

Quotidiano
29-08-2025
Pagina 12
Foglio 1

CORRIERE TORINO

Diffusione: 7.129

www.ecostampa.it

La sfida al PalaVela per la Fipav Cup Men Elite inizierà alle 20.30, diretta su RaiSport

Il volley dei big torna a Torino con Italia-Turchia Il ct Fefè: «Qui legame d'affetto»

Sulla strada che porta ai Mondiali maschili in programma dal 12 al 28 settembre nelle Filippine, a Torino scatta l'appuntamento con la Fipav Cup Men Elite, torneo internazionale in scena fino a domenica al PalaVela. Il programma prevede nel pomeriggio (ore 17) la sfida d'apertura tra Germania e Olanda, mentre alle 20.30 è prevista Italia-Turchia (diretta su RaiSport). La Nazionale di volley ritrova così un impianto che ha già frequentato in passato per alcuni grandi appuntamenti, in alternanza con l'Inalpi Arena. E così si tenta di colmare il vuoto lasciato dalla grande pallavolo a Torino dove, tra gli anni 80 e 90, imperversava il Cus che arrivò a conquistare anche la Coppa Campioni (prima italiana). Il pubblico mostra di gradire: già venduti più di 7 mila biglietti per le tre giornate in calendario che, dopo le gare di oggi, vedranno domani le sfide Olanda-Turchia (17) e Italia-Germania (20.30), mentre domenica si chiude con Turchia-Germania (15) e Italia-Olanda (18). Saranno prove generali anche per gli ottavi e i quarti di finale dell'Europeo 2026 che si disputeranno ancora al PalaVela. A guidare gli azzurri, dopo un'Olimpiade piuttosto deludente ma con il titolo di campioni del mondo da difendere, c'è sempre Fefé De Giorgi, coach che rievoca i fasti di Cuneo, altra realtà che invece è appena rinata con il ritorno del nuovo club nella Superlega. «Qui esiste un legame sportivo, ma anche umano e personale», non ha mancato di ricordare il ct della pallavolo. La partita permetterà a De Giorgi di guardare anche al nuovo assetto della squadra dopo l'incredibile infortunio di Daniele Lavia (mano fratturata per un esercizio ai pesi).

«Per fortuna la Nations League ha permesso a Bottolo, Porro e anche Sani di essere coinvolti pienamente nel progetto. A Torino mettiamo a punto i meccanismi. I ragazzi devono solo fare quello che hanno imparato fin qui negli allenamenti». Ieri l'incontro con l'assessore allo sport Domenico Carretta e il responsabile Grandi Eventi della Regione Piemonte Davide Balena che ha ribadito: «Il Piemonte è terra di grandi eventi e siamo felici di poter ospitare la Nazionale di pallavolo, a cui facciamo un grande in bocca al lupo».

© RIPRODUZIONE RISERVATA

Luca Borioni

> A Torino mettiamo a punto i movimenti, i ragazzi devono solo fare quello che hanno imparato negli allenamenti, qui esiste un legame sportivo, umano e personale

Nato il 10 ottobre del 1961, Ferdinando De Giorgi, detto Fefè, allena la Nazionale dal 2021

Ritaglio stampa ad uso esclusivo del destinatario, non riproducibile.

095047

CORRIEREDELLASARDEGNA.IT

www.ecostampa.it

Olly esce con il nuovo singolo "Questa domenica".

(Adnkronos) - Il maltempo si abbatte...
Olly esce con il nuovo singolo "Questa domenica".
Olly esce con il nuovo singolo "Questa domenica".
Attualità Olly esce con il nuovo singolo "Questa domenica".
Di Redazione Web
29/08/2025
Milano, 29 ago. (askanews) - A giorni da La Grande Festa, le due date evento sold out all´Ippodromo Snai San Siro di Milano il 2 e il 4 settembre, Olly esce oggi con il nuovo singolo "Questa domenica".
Questa domenica è scritto da Olly insieme a Pierfrancesco Pasini e Juli, che ne ha curato anche la produzione. Un sodalizio artistico consolidato quello tra il cantautore e i due musicisti che, infatti, accompagnano Olly nei live e saranno insieme sul palco anche in occasione delle due date all´ippodromo. Il brano rappresenta il naturale proseguimento del viaggio iniziato con Balorda nostalgia e Depresso fortunato ed è una ballad che ricorda il sapore degli anni ´80, riportato al giorno d´oggi, con la chitarra che tinge il brano di colori nuovi. Questa domenica è un amore che cresce con il caffè bruciato e la pioggia che fanno da sfondo, è un bel casino che bussa alla porta quando non lo vogliamo e quando non siamo pronti, tanto forte e inaspettato da scacciare la pioggia e da permetterci di godere del sole.
Dopo il successo del tour che lo ha visto esibirsi nei principali club con 26 date completamente sold out, il 2 e il 4 settembre Olly tornerà on stage con La Grande Festa, due date evento per coronare questo anno di traguardi con la sua gente. Questi due live vedranno il cantautore esibirsi per la prima volta all´Ippodromo SNAI San Siro di Milano: la prima data ha registrato il tutto esaurito dei 34.000 biglietti disponibili in appena trenta minuti e anche i biglietti per la seconda serata sono stati subito polverizzati.
Tutti i concerti previsti sono sold out - con 300.000 biglietti venduti - e in autunno Olly sarà protagonista del Tutta Vita Tour 2025-2026, il suo primo tour nei palazzetti sold out, prodotto e organizzato da Magellano Concerti. Il tour conta 20 date completamente sold out. Dopo la doppietta genovese, con i concerti del 4 e 5 ottobre 2025 allo Stadium di Genova, il tour proseguirà l´8 ottobre all´Unipol Arena di Bologna, il 10 ottobre all´ Unipol Forum di Milano e il 14 e 15 ottobre al Palazzo dello Sport di Roma. Si continuerà il 17 ottobre al Palapartenope di Napoli. Nel 2026, il Tutta Vita Tour ripartirà con il doppio appuntamento al Palazzo del Turismo di Jesolo (7 e 8 marzo), per poi toccare Firenze il 10 e 11 marzo al Nelson Mandela Forum, Pesaro il 13 marzo alla Vitrifrigo Arena, Bologna il 16 marzo, Milano il 20 marzo e Torino - all´Inalpi Arena - il 18 marzo e il 22 marzo. Il tour si concluderà poi con le date romane del 25 e 26 marzo a Roma (Palazzo dello Sport), il 28 marzo a Eboli al Palasele, e il 30 marzo a Bari al Palaflorio.
Il 2025 ha consacrato Olly tra i protagonisti della nuova scena musicale italiana. Dopo il debutto sold out al Fabrique di Milano con la leg invernale del "Lo Rifarò, Lo Rifaremo Tour" (14 date esaurite nei principali club italiani), Olly ha trionfato al 75° Festival di Sanremo con Balorda Nostalgia, brano certificato doppio disco di platino ed in seguito si è esibito con altre 12 date completamente sold out in occasione della seconda tranche del suo tour nei club. Il suo album Tutta vita ha ottenuto quattro dischi di platino. L´album è attualmente al vertice della classifica FIMI/Gfk da 3 settimane, per un totale di 9 settimane in vetta dalla sua pubblicazione e 43 settimane consecutive in top10. Brani come Scarabocchi, Devastante e Per due come noi con Angelina Mango sono entrati stabilmente nella Top20 dei singoli più venduti, consolidando la sua presenza anche nelle radio EarOne.
Potrebbe interessarti

Ritaglio stampa ad uso esclusivo del destinatario, non riproducibile.

095047

Olly esce con il nuovo singolo "Questa domenica".

Milano, 29 ago. (askanews) A giorni da La Grande Festa, le due date evento sold out all´Ippodromo Snai San Siro di Milano il 2 e il 4 settembre, Olly esce oggi con il nuovo singolo Questa domenica. Questa domenica è scritto da Olly insieme a Pierfrancesco Pasini e Juli, che ne ha curato anche la produzione. Un sodalizio artistico consolidato quello tra il cantautore e i due musicisti che, infatti, accompagnano Olly nei live e saranno insieme sul palco anche in occasione delle due date all´ippodromo. Il brano rappresenta il naturale proseguimento del viaggio iniziato con Balorda nostalgia e Depresso fortunato ed è una ballad che ricorda il sapore degli anni ´80, riportato al giorno d´oggi, con la chitarra che tinge il brano di colori nuovi. Questa domenica è un amore che cresce con il caffè bruciato e la pioggia che fanno da sfondo, è un bel casino che bussa alla porta quando non lo vogliamo e quando non siamo pronti, tanto forte e inaspettato da scacciare la pioggia e da permetterci di godere del sole. Dopo il successo del tour che lo ha visto esibirsi nei principali club con 26 date completamente sold out, il 2 e il 4 settembre Olly tornerà on stage con La Grande Festa, due date evento per coronare questo anno di traguardi con la sua gente. Questi due live vedranno il cantautore esibirsi per la prima volta all´Ippodromo SNAI San Siro di Milano: la prima data ha registrato il tutto esaurito dei 34.000 biglietti disponibili in appena trenta minuti e anche i biglietti per la seconda serata sono stati subito polverizzati. Tutti i concerti previsti sono sold out con 300.000 biglietti venduti e in autunno Olly sarà protagonista del Tutta Vita Tour 2025-2026, il suo primo tour nei palazzetti sold out, prodotto e organizzato da Magellano Concerti. Il tour conta 20 date completamente sold out. Dopo la doppietta genovese, con i concerti del 4 e 5 ottobre 2025 allo Stadium di Genova, il tour proseguirà l´8 ottobre all´Unipol Arena di Bologna, il 10 ottobre all´Unipol Forum di Milano e il 14 e 15 ottobre al Palazzo dello Sport di Roma. Si continuerà il 17 ottobre al Palapartenope di Napoli. Nel 2026, il Tutta Vita Tour ripartirà con il doppio appuntamento al Palazzo del Turismo di Jesolo (7 e 8 marzo), per poi toccare Firenze il 10 e 11 marzo al Nelson Mandela Forum, Pesaro il 13 marzo alla Vitrifrigo Arena, Bologna il 16 marzo, Milano il 20 marzo e Torino all´Inalpi Arena il 18 marzo e il 22 marzo. Il tour si concluderà poi con le date romane del 25 e 26 marzo a Roma (Palazzo dello Sport), il 28 marzo a Eboli al Palasele, e il 30 marzo a Bari al Palaflorio. Il 2025 ha consacrato Olly tra i protagonisti della nuova scena musicale italiana. Dopo il debutto sold out al Fabrique di Milano con la leg invernale del Lo Rifarò, Lo Rifaremo Tour (14 date esaurite nei principali club italiani), Olly ha trionfato al 75° Festival di Sanremo con Balorda Nostalgia, brano certificato doppio disco di platino ed in seguito si è esibito con altre 12 date completamente sold out in occasione della seconda tranche del suo tour nei club. Il suo album Tutta vita ha ottenuto quattro dischi di platino. L´album è attualmente al vertice della classifica FIMI/Gfk da 3 settimane, per un totale di 9 settimane in vetta dalla sua pubblicazione e 43 settimane consecutive in top10. Brani come Scarabocchi, Devastante e Per due come noi con Angelina Mango sono entrati stabilmente nella Top20 dei singoli più venduti, consolidando la sua presenza anche nelle radio EarOne.

Ritaglio stampa ad uso esclusivo del destinatario, non riproducibile.
095047

CORRIEREDIPALERMO.IT

www.ecostampa.it

Olly esce con il nuovo singolo "Questa domenica".

Milano, 29 ago. (askanews) A giorni da La Grande Festa, le due date evento sold out all´Ippodromo Snai San Siro di Milano il 2 e il 4 settembre, Olly esce oggi con il nuovo singolo Questa domenica. Questa domenica è scritto da Olly insieme a Pierfrancesco Pasini e Juli, che ne ha curato anche la produzione. Un sodalizio artistico consolidato quello tra il cantautore e i due musicisti che, infatti, accompagnano Olly nei live e saranno insieme sul palco anche in occasione delle due date all´ippodromo. Il brano rappresenta il naturale proseguimento del viaggio iniziato con Balorda nostalgia e Depresso fortunato ed è una ballad che ricorda il sapore degli anni ´80, riportato al giorno d´oggi, con la chitarra che tinge il brano di colori nuovi. Questa domenica è un amore che cresce con il caffè bruciato e la pioggia che fanno da sfondo, è un bel casino che bussa alla porta quando non lo vogliamo e quando non siamo pronti, tanto forte e inaspettato da scacciare la pioggia e da permetterci di godere del sole. Dopo il successo del tour che lo ha visto esibirsi nei principali club con 26 date completamente sold out, il 2 e il 4 settembre Olly tornerà on stage con La Grande Festa, due date evento per coronare questo anno di traguardi con la sua gente. Questi due live vedranno il cantautore esibirsi per la prima volta all´Ippodromo SNAI San Siro di Milano: la prima data ha registrato il tutto esaurito dei 34.000 biglietti disponibili in appena trenta minuti e anche i biglietti per la seconda serata sono stati subito polverizzati. Tutti i concerti previsti sono sold out con 300.000 biglietti venduti e in autunno Olly sarà protagonista del Tutta Vita Tour 2025-2026, il suo primo tour nei palazzetti sold out, prodotto e organizzato da Magellano Concerti. Il tour conta 20 date completamente sold out. Dopo la doppietta genovese, con i concerti del 4 e 5 ottobre 2025 allo Stadium di Genova, il tour proseguirà l´8 ottobre all´Unipol Arena di Bologna, il 10 ottobre all´Unipol Forum di Milano e il 14 e 15 ottobre al Palazzo dello Sport di Roma. Si continuerà il 17 ottobre al Palapartenope di Napoli. Nel 2026, il Tutta Vita Tour ripartirà con il doppio appuntamento al Palazzo del Turismo di Jesolo (7 e 8 marzo), per poi toccare Firenze il 10 e 11 marzo al Nelson Mandela Forum, Pesaro il 13 marzo alla Vitrifrigo Arena, Bologna il 16 marzo, Milano il 20 marzo e Torino all´Inalpi Arena il 18 marzo e il 22 marzo. Il tour si concluderà poi con le date romane del 25 e 26 marzo a Roma (Palazzo dello Sport), il 28 marzo a Eboli al Palasele, e il 30 marzo a Bari al Palaflorio. Il 2025 ha consacrato Olly tra i protagonisti della nuova scena musicale italiana. Dopo il debutto sold out al Fabrique di Milano con la leg invernale del Lo Rifarò, Lo Rifaremo Tour (14 date esaurite nei principali club italiani), Olly ha trionfato al 75° Festival di Sanremo con Balorda Nostalgia, brano certificato doppio disco di platino ed in seguito si è esibito con altre 12 date completamente sold out in occasione della seconda tranche del suo tour nei club. Il suo album Tutta vita ha ottenuto quattro dischi di platino. L´album è attualmente al vertice della classifica FIMI/Gfk da 3 settimane, per un totale di 9 settimane in vetta dalla sua pubblicazione e 43 settimane consecutive in top10. Brani come Scarabocchi, Devastante e Per due come noi con Angelina Mango sono entrati stabilmente nella Top20 dei singoli più venduti, consolidando la sua presenza anche nelle radio EarOne.

Ritaglio stampa ad uso esclusivo del destinatario, non riproducibile.

095047

CORRIERE FLEGREO

www.ecostampa.it

Olly esce con il nuovo singolo "Questa domenica".

Milano, 29 ago. (askanews) - A giorni da La Grande Festa, le due date evento sold out all´Ippodromo Snai San Siro di Milano il 2 e il 4 settembre, Olly esce oggi con il nuovo singolo "Questa domenica". Questa domenica è scritto da Olly insieme a Pierfrancesco Pasini e Juli, che ne ha curato anche la produzione. Un sodalizio artistico consolidato quello tra il cantautore e i due musicisti che, infatti, accompagnano Olly nei live e saranno insieme sul palco anche in occasione delle due date all´ippodromo. Il brano rappresenta il naturale proseguimento del viaggio iniziato con Balorda nostalgia e Depresso fortunato ed è una ballad che ricorda il sapore degli anni ´80, riportato al giorno d´oggi, con la chitarra che tinge il brano di colori nuovi. Questa domenica è un amore che cresce con il caffè bruciato e la pioggia che fanno da sfondo, è un bel casino che bussa alla porta quando non lo vogliamo e quando non siamo pronti, tanto forte e inaspettato da scacciare la pioggia e da permetterci di godere del sole. Dopo il successo del tour che lo ha visto esibirsi nei principali club con 26 date completamente sold out, il 2 e il 4 settembre Olly tornerà on stage con La Grande Festa, due date evento per coronare questo anno di traguardi con la sua gente. Questi due live vedranno il cantautore esibirsi per la prima volta all´Ippodromo SNAI San Siro di Milano: la prima data ha registrato il tutto esaurito dei 34.000 biglietti disponibili in appena trenta minuti e anche i biglietti per la seconda serata sono stati subito polverizzati. Tutti i concerti previsti sono sold out - con 300.000 biglietti venduti - e in autunno Olly sarà protagonista del Tutta Vita Tour 2025-2026, il suo primo tour nei palazzetti sold out, prodotto e organizzato da Magellano Concerti. Il tour conta 20 date completamente sold out. Dopo la doppietta genovese, con i concerti del 4 e 5 ottobre 2025 allo Stadium di Genova, il tour proseguirà l´8 ottobre all´Unipol Arena di Bologna, il 10 ottobre all´ Unipol Forum di Milano e il 14 e 15 ottobre al Palazzo dello Sport di Roma. Si continuerà il 17 ottobre al Palapartenope di Napoli. Nel 2026, il Tutta Vita Tour ripartirà con il doppio appuntamento al Palazzo del Turismo di Jesolo (7 e 8 marzo), per poi toccare Firenze il 10 e 11 marzo al Nelson Mandela Forum, Pesaro il 13 marzo alla Vitrifrigo Arena, Bologna il 16 marzo, Milano il 20 marzo e Torino - all´Inalpi Arena - il 18 marzo e il 22 marzo. Il tour si concluderà poi con le date romane del 25 e 26 marzo a Roma (Palazzo dello Sport), il 28 marzo a Eboli al Palasele, e il 30 marzo a Bari al Palaflorio. Il 2025 ha consacrato Olly tra i protagonisti della nuova scena musicale italiana. Dopo il debutto sold out al Fabrique di Milano con la leg invernale del "Lo Rifarò, Lo Rifaremo Tour" (14 date esaurite nei principali club italiani), Olly ha trionfato al 75° Festival di Sanremo con Balorda Nostalgia, brano certificato doppio disco di platino ed in seguito si è esibito con altre 12 date completamente sold out in occasione della seconda tranche del suo tour nei club. Il suo album Tutta vita ha ottenuto quattro dischi di platino. L´album è attualmente al vertice della classifica FIMI/Gfk da 3 settimane, per un totale di 9 settimane in vetta dalla sua pubblicazione e 43 settimane consecutive in top10. Brani come Scarabocchi, Devastante e Per due come noi con Angelina Mango sono entrati stabilmente nella Top20 dei singoli più venduti, consolidando la sua presenza anche nelle radio EarOne. The post appeared first on Corriere Flegreo .

Ritaglio stampa ad uso esclusivo del destinatario, non riproducibile.

095047

CRONACHEDELLACALABRIA.IT

www.ecostampa.it

Olly esce con il nuovo singolo "Questa domenica".

Milano, 29 ago. (askanews) A giorni da La Grande Festa, le due date evento sold out all´Ippodromo Snai San Siro di Milano il 2 e il 4 settembre, Olly esce oggi con il nuovo singolo Questa domenica. Questa domenica è scritto da Olly insieme a Pierfrancesco Pasini e Juli, che ne ha curato anche la produzione. Un sodalizio artistico consolidato quello tra il cantautore e i due musicisti che, infatti, accompagnano Olly nei live e saranno insieme sul palco anche in occasione delle due date all´ippodromo. Il brano rappresenta il naturale proseguimento del viaggio iniziato con Balorda nostalgia e Depresso fortunato ed è una ballad che ricorda il sapore degli anni ´80, riportato al giorno d´oggi, con la chitarra che tinge il brano di colori nuovi. Questa domenica è un amore che cresce con il caffè bruciato e la pioggia che fanno da sfondo, è un bel casino che bussa alla porta quando non lo vogliamo e quando non siamo pronti, tanto forte e inaspettato da scacciare la pioggia e da permetterci di godere del sole. Dopo il successo del tour che lo ha visto esibirsi nei principali club con 26 date completamente sold out, il 2 e il 4 settembre Olly tornerà on stage con La Grande Festa, due date evento per coronare questo anno di traguardi con la sua gente. Questi due live vedranno il cantautore esibirsi per la prima volta all´Ippodromo SNAI San Siro di Milano: la prima data ha registrato il tutto esaurito dei 34.000 biglietti disponibili in appena trenta minuti e anche i biglietti per la seconda serata sono stati subito polverizzati. Tutti i concerti previsti sono sold out con 300.000 biglietti venduti e in autunno Olly sarà protagonista del Tutta Vita Tour 2025-2026, il suo primo tour nei palazzetti sold out, prodotto e organizzato da Magellano Concerti. Il tour conta 20 date completamente sold out. Dopo la doppietta genovese, con i concerti del 4 e 5 ottobre 2025 allo Stadium di Genova, il tour proseguirà l´8 ottobre all´Unipol Arena di Bologna, il 10 ottobre all´Unipol Forum di Milano e il 14 e 15 ottobre al Palazzo dello Sport di Roma. Si continuerà il 17 ottobre al Palapartenope di Napoli. Nel 2026, il Tutta Vita Tour ripartirà con il doppio appuntamento al Palazzo del Turismo di Jesolo (7 e 8 marzo), per poi toccare Firenze il 10 e 11 marzo al Nelson Mandela Forum, Pesaro il 13 marzo alla Vitrifrigo Arena, Bologna il 16 marzo, Milano il 20 marzo e Torino all´Inalpi Arena il 18 marzo e il 22 marzo. Il tour si concluderà poi con le date romane del 25 e 26 marzo a Roma (Palazzo dello Sport), il 28 marzo a Eboli al Palasele, e il 30 marzo a Bari al Palaflorio. Il 2025 ha consacrato Olly tra i protagonisti della nuova scena musicale italiana. Dopo il debutto sold out al Fabrique di Milano con la leg invernale del Lo Rifarò, Lo Rifaremo Tour (14 date esaurite nei principali club italiani), Olly ha trionfato al 75° Festival di Sanremo con Balorda Nostalgia, brano certificato doppio disco di platino ed in seguito si è esibito con altre 12 date completamente sold out in occasione della seconda tranche del suo tour nei club. Il suo album Tutta vita ha ottenuto quattro dischi di platino. L´album è attualmente al vertice della classifica FIMI/Gfk da 3 settimane, per un totale di 9 settimane in vetta dalla sua pubblicazione e 43 settimane consecutive in top10. Brani come Scarabocchi, Devastante e Per due come noi con Angelina Mango sono entrati stabilmente nella Top20 dei singoli più venduti, consolidando la sua presenza anche nelle radio EarOne.

Ritaglio stampa ad uso esclusivo del destinatario, non riproducibile.

095047

CRONACHEDELMEZZOGIORNO.IT

www.ecostampa.it

Olly esce con il nuovo singolo "Questa domenica".

Milano, 29 ago. (askanews) - A giorni da La Grande Festa, le due date evento sold out all´Ippodromo Snai San Siro di Milano il 2 e il 4 settembre, Olly esce oggi con il nuovo singolo "Questa domenica". Questa domenica è scritto da Olly insieme a Pierfrancesco Pasini e Juli, che ne ha curato anche la produzione. Un sodalizio artistico consolidato quello tra il cantautore e i due musicisti che, infatti, accompagnano Olly nei live e saranno insieme sul palco anche in occasione delle due date all´ippodromo. Il brano rappresenta il naturale proseguimento del viaggio iniziato con Balorda nostalgia e Depresso fortunato ed è una ballad che ricorda il sapore degli anni ´80, riportato al giorno d´oggi, con la chitarra che tinge il brano di colori nuovi. Questa domenica è un amore che cresce con il caffè bruciato e la pioggia che fanno da sfondo, è un bel casino che bussa alla porta quando non lo vogliamo e quando non siamo pronti, tanto forte e inaspettato da scacciare la pioggia e da permetterci di godere del sole. Dopo il successo del tour che lo ha visto esibirsi nei principali club con 26 date completamente sold out, il 2 e il 4 settembre Olly tornerà on stage con La Grande Festa, due date evento per coronare questo anno di traguardi con la sua gente. Questi due live vedranno il cantautore esibirsi per la prima volta all´Ippodromo SNAI San Siro di Milano: la prima data ha registrato il tutto esaurito dei 34.000 biglietti disponibili in appena trenta minuti e anche i biglietti per la seconda serata sono stati subito polverizzati. Tutti i concerti previsti sono sold out - con 300.000 biglietti venduti - e in autunno Olly sarà protagonista del Tutta Vita Tour 2025-2026, il suo primo tour nei palazzetti sold out, prodotto e organizzato da Magellano Concerti. Il tour conta 20 date completamente sold out. Dopo la doppietta genovese, con i concerti del 4 e 5 ottobre 2025 allo Stadium di Genova, il tour proseguirà l´8 ottobre all´Unipol Arena di Bologna, il 10 ottobre all´Unipol Forum di Milano e il 14 e 15 ottobre al Palazzo dello Sport di Roma. Si continuerà il 17 ottobre al Palapartenope di Napoli. Nel 2026, il Tutta Vita Tour ripartirà con il doppio appuntamento al Palazzo del Turismo di Jesolo (7 e 8 marzo), per poi toccare Firenze il 10 e 11 marzo al Nelson Mandela Forum, Pesaro il 13 marzo alla Vitrifrigo Arena, Bologna il 16 marzo, Milano il 20 marzo e Torino - all´Inalpi Arena - il 18 marzo e il 22 marzo. Il tour si concluderà poi con le date romane del 25 e 26 marzo a Roma (Palazzo dello Sport), il 28 marzo a Eboli al Palasele, e il 30 marzo a Bari al Palaflorio. Il 2025 ha consacrato Olly tra i protagonisti della nuova scena musicale italiana. Dopo il debutto sold out al Fabrique di Milano con la leg invernale del "Lo Rifarò, Lo Rifaremo Tour" (14 date esaurite nei principali club italiani), Olly ha trionfato al 75° Festival di Sanremo con Balorda Nostalgia, brano certificato doppio disco di platino ed in seguito si è esibito con altre 12 date completamente sold out in occasione della seconda tranche del suo tour nei club. Il suo album Tutta vita ha ottenuto quattro dischi di platino. L´album è attualmente al vertice della classifica FIMI/Gfk da 3 settimane, per un totale di 9 settimane in vetta dalla sua pubblicazione e 43 settimane consecutive in top10. Brani come Scarabocchi, Devastante e Per due come noi con Angelina Mango sono entrati stabilmente nella Top20 dei singoli più venduti, consolidando la sua presenza anche nelle radio EarOne.

Ritaglio stampa ad uso esclusivo del destinatario, non riproducibile.

095047

CRONACHEDIABRUZZOEMOLISE.IT

www.ecostampa.it

Olly esce con il nuovo singolo "Questa domenica".

Milano, 29 ago. (askanews) A giorni da La Grande Festa, le due date evento sold out all´Ippodromo Snai San Siro di Milano il 2 e il 4 settembre, Olly esce oggi con il nuovo singolo Questa domenica. Questa domenica è scritto da Olly insieme a Pierfrancesco Pasini e Juli, che ne ha curato anche la produzione. Un sodalizio artistico consolidato quello tra il cantautore e i due musicisti che, infatti, accompagnano Olly nei live e saranno insieme sul palco anche in occasione delle due date all´ippodromo. Il brano rappresenta il naturale proseguimento del viaggio iniziato con Balorda nostalgia e Depresso fortunato ed è una ballad che ricorda il sapore degli anni ´80, riportato al giorno d´oggi, con la chitarra che tinge il brano di colori nuovi. Questa domenica è un amore che cresce con il caffè bruciato e la pioggia che fanno da sfondo, è un bel casino che bussa alla porta quando non lo vogliamo e quando non siamo pronti, tanto forte e inaspettato da scacciare la pioggia e da permetterci di godere del sole. Dopo il successo del tour che lo ha visto esibirsi nei principali club con 26 date completamente sold out, il 2 e il 4 settembre Olly tornerà on stage con La Grande Festa, due date evento per coronare questo anno di traguardi con la sua gente. Questi due live vedranno il cantautore esibirsi per la prima volta all´Ippodromo SNAI San Siro di Milano: la prima data ha registrato il tutto esaurito dei 34.000 biglietti disponibili in appena trenta minuti e anche i biglietti per la seconda serata sono stati subito polverizzati. Tutti i concerti previsti sono sold out con 300.000 biglietti venduti e in autunno Olly sarà protagonista del Tutta Vita Tour 2025-2026, il suo primo tour nei palazzetti sold out, prodotto e organizzato da Magellano Concerti. Il tour conta 20 date completamente sold out. Dopo la doppietta genovese, con i concerti del 4 e 5 ottobre 2025 allo Stadium di Genova, il tour proseguirà l´8 ottobre all´Unipol Arena di Bologna, il 10 ottobre all´Unipol Forum di Milano e il 14 e 15 ottobre al Palazzo dello Sport di Roma. Si continuerà il 17 ottobre al Palapartenope di Napoli. Nel 2026, il Tutta Vita Tour ripartirà con il doppio appuntamento al Palazzo del Turismo di Jesolo (7 e 8 marzo), per poi toccare Firenze il 10 e 11 marzo al Nelson Mandela Forum, Pesaro il 13 marzo alla Vitrifrigo Arena, Bologna il 16 marzo, Milano il 20 marzo e Torino all´Inalpi Arena il 18 marzo e il 22 marzo. Il tour si concluderà poi con le date romane del 25 e 26 marzo a Roma (Palazzo dello Sport), il 28 marzo a Eboli al Palasele, e il 30 marzo a Bari al Palaflorio. Il 2025 ha consacrato Olly tra i protagonisti della nuova scena musicale italiana. Dopo il debutto sold out al Fabrique di Milano con la leg invernale del Lo Rifarò, Lo Rifaremo Tour (14 date esaurite nei principali club italiani), Olly ha trionfato al 75° Festival di Sanremo con Balorda Nostalgia, brano certificato doppio disco di platino ed in seguito si è esibito con altre 12 date completamente sold out in occasione della seconda tranche del suo tour nei club. Il suo album Tutta vita ha ottenuto quattro dischi di platino. L´album è attualmente al vertice della classifica FIMI/Gfk da 3 settimane, per un totale di 9 settimane in vetta dalla sua pubblicazione e 43 settimane consecutive in top10. Brani come Scarabocchi, Devastante e Per due come noi con Angelina Mango sono entrati stabilmente nella Top20 dei singoli più venduti, consolidando la sua presenza anche nelle radio EarOne.

Ritaglio stampa ad uso esclusivo del destinatario, non riproducibile.

095047

Olly esce con il nuovo singolo "Questa domenica".

Milano, 29 ago. (askanews) A giorni da La Grande Festa, le due date evento sold out all´Ippodromo Snai San Siro di Milano il 2 e il 4 settembre, Olly esce oggi con il nuovo singolo Questa domenica. Questa domenica è scritto da Olly insieme a Pierfrancesco Pasini e Juli, che ne ha curato anche la produzione. Un sodalizio artistico consolidato quello tra il cantautore e i due musicisti che, infatti, accompagnano Olly nei live e saranno insieme sul palco anche in occasione delle due date all´ippodromo. Il brano rappresenta il naturale proseguimento del viaggio iniziato con Balorda nostalgia e Depresso fortunato ed è una ballad che ricorda il sapore degli anni ´80, riportato al giorno d´oggi, con la chitarra che tinge il brano di colori nuovi. Questa domenica è un amore che cresce con il caffè bruciato e la pioggia che fanno da sfondo, è un bel casino che bussa alla porta quando non lo vogliamo e quando non siamo pronti, tanto forte e inaspettato da scacciare la pioggia e da permetterci di godere del sole. Dopo il successo del tour che lo ha visto esibirsi nei principali club con 26 date completamente sold out, il 2 e il 4 settembre Olly tornerà on stage con La Grande Festa, due date evento per coronare questo anno di traguardi con la sua gente. Questi due live vedranno il cantautore esibirsi per la prima volta all´Ippodromo SNAI San Siro di Milano: la prima data ha registrato il tutto esaurito dei 34.000 biglietti disponibili in appena trenta minuti e anche i biglietti per la seconda serata sono stati subito polverizzati. Tutti i concerti previsti sono sold out con 300.000 biglietti venduti e in autunno Olly sarà protagonista del Tutta Vita Tour 2025-2026, il suo primo tour nei palazzetti sold out, prodotto e organizzato da Magellano Concerti. Il tour conta 20 date completamente sold out. Dopo la doppietta genovese, con i concerti del 4 e 5 ottobre 2025 allo Stadium di Genova, il tour proseguirà l´8 ottobre all´Unipol Arena di Bologna, il 10 ottobre all´Unipol Forum di Milano e il 14 e 15 ottobre al Palazzo dello Sport di Roma. Si continuerà il 17 ottobre al Palapartenope di Napoli. Nel 2026, il Tutta Vita Tour ripartirà con il doppio appuntamento al Palazzo del Turismo di Jesolo (7 e 8 marzo), per poi toccare Firenze il 10 e 11 marzo al Nelson Mandela Forum, Pesaro il 13 marzo alla Vitrifrigo Arena, Bologna il 16 marzo, Milano il 20 marzo e Torino all´Inalpi Arena il 18 marzo e il 22 marzo. Il tour si concluderà poi con le date romane del 25 e 26 marzo a Roma (Palazzo dello Sport), il 28 marzo a Eboli al Palasele, e il 30 marzo a Bari al Palaflorio. Il 2025 ha consacrato Olly tra i protagonisti della nuova scena musicale italiana. Dopo il debutto sold out al Fabrique di Milano con la leg invernale del Lo Rifarò, Lo Rifaremo Tour (14 date esaurite nei principali club italiani), Olly ha trionfato al 75° Festival di Sanremo con Balorda Nostalgia, brano certificato doppio disco di platino ed in seguito si è esibito con altre 12 date completamente sold out in occasione della seconda tranche del suo tour nei club. Il suo album Tutta vita ha ottenuto quattro dischi di platino. L´album è attualmente al vertice della classifica FIMI/Gfk da 3 settimane, per un totale di 9 settimane in vetta dalla sua pubblicazione e 43 settimane consecutive in top10. Brani come Scarabocchi, Devastante e Per due come noi con Angelina Mango sono entrati stabilmente nella Top20 dei singoli più venduti, consolidando la sua presenza anche nelle radio EarOne.

Ritaglio stampa ad uso esclusivo del destinatario, non riproducibile.
095047

cronachedimilano.com
CRONACHE DIMILANO

www.ecostampa.it

Olly esce con il nuovo singolo Questa domenica.

Milano, 29 ago. (askanews) A giorni da La Grande Festa, le due date evento sold out all´Ippodromo Snai San Siro di Milano il 2 e il 4 settembre, Olly esce oggi con il nuovo singolo Questa domenica. Questa domenica è scritto da Olly insieme a Pierfrancesco Pasini e Juli, che ne ha curato anche la produzione. Un sodalizio artistico consolidato quello tra il cantautore e i due musicisti che, infatti, accompagnano Olly nei live e saranno insieme sul palco anche in occasione delle due date all´ippodromo. Il brano rappresenta il naturale proseguimento del viaggio iniziato con Balorda nostalgia e Depresso fortunato ed è una ballad che ricorda il sapore degli anni ´80, riportato al giorno d´oggi, con la chitarra che tinge il brano di colori nuovi. Questa domenica è un amore che cresce con il caffè bruciato e la pioggia che fanno da sfondo, è un bel casino che bussa alla porta quando non lo vogliamo e quando non siamo pronti, tanto forte e inaspettato da scacciare la pioggia e da permetterci di godere del sole. Dopo il successo del tour che lo ha visto esibirsi nei principali club con 26 date completamente sold out, il 2 e il 4 settembre Olly tornerà on stage con La Grande Festa, due date evento per coronare questo anno di traguardi con la sua gente. Questi due live vedranno il cantautore esibirsi per la prima volta all´Ippodromo SNAI San Siro di Milano: la prima data ha registrato il tutto esaurito dei 34.000 biglietti disponibili in appena trenta minuti e anche i biglietti per la seconda serata sono stati subito polverizzati. Tutti i concerti previsti sono sold out con 300.000 biglietti venduti e in autunno Olly sarà protagonista del Tutta Vita Tour 2025-2026, il suo primo tour nei palazzetti sold out, prodotto e organizzato da Magellano Concerti. Il tour conta 20 date completamente sold out. Dopo la doppietta genovese, con i concerti del 4 e 5 ottobre 2025 allo Stadium di Genova, il tour proseguirà l´8 ottobre all´Unipol Arena di Bologna, il 10 ottobre all´Unipol Forum di Milano e il 14 e 15 ottobre al Palazzo dello Sport di Roma. Si continuerà il 17 ottobre al Palapartenope di Napoli. Nel 2026, il Tutta Vita Tour ripartirà con il doppio appuntamento al Palazzo del Turismo di Jesolo (7 e 8 marzo), per poi toccare Firenze il 10 e 11 marzo al Nelson Mandela Forum, Pesaro il 13 marzo alla Vitrifrigo Arena, Bologna il 16 marzo, Milano il 20 marzo e Torino all´Inalpi Arena il 18 marzo e il 22 marzo. Il tour si concluderà poi con le date romane del 25 e 26 marzo a Roma (Palazzo dello Sport), il 28 marzo a Eboli al Palasele, e il 30 marzo a Bari al Palaflorio. Il 2025 ha consacrato Olly tra i protagonisti della nuova scena musicale italiana. Dopo il debutto sold out al Fabrique di Milano con la leg invernale del Lo Rifarò, Lo Rifaremo Tour (14 date esaurite nei principali club italiani), Olly ha trionfato al 75° Festival di Sanremo con Balorda Nostalgia, brano certificato doppio disco di platino ed in seguito si è esibito con altre 12 date completamente sold out in occasione della seconda tranche del suo tour nei club. Il suo album Tutta vita ha ottenuto quattro dischi di platino. L´album è attualmente al vertice della classifica FIMI/Gfk da 3 settimane, per un totale di 9 settimane in vetta dalla sua pubblicazione e 43 settimane consecutive in top10. Brani come Scarabocchi, Devastante e Per due come noi con Angelina Mango sono entrati stabilmente nella Top20 dei singoli più venduti, consolidando la sua presenza anche nelle radio EarOne.

Ritaglio stampa ad uso esclusivo del destinatario, non riproducibile.

095047

FORUMITALIA.INFO

www.ecostampa.it

Olly esce con il nuovo singolo "Questa domenica".

Milano, 29 ago. (askanews) A giorni da La Grande Festa, le due date evento sold out all´Ippodromo Snai San Siro di Milano il 2 e il 4 settembre, Olly esce oggi con il nuovo singolo Questa domenica. Questa domenica è scritto da Olly insieme a Pierfrancesco Pasini e Juli, che ne ha curato anche la produzione. Un sodalizio artistico consolidato quello tra il cantautore e i due musicisti che, infatti, accompagnano Olly nei live e saranno insieme sul palco anche in occasione delle due date all´ippodromo. Il brano rappresenta il naturale proseguimento del viaggio iniziato con Balorda nostalgia e Depresso fortunato ed è una ballad che ricorda il sapore degli anni ´80, riportato al giorno d´oggi, con la chitarra che tinge il brano di colori nuovi. Questa domenica è un amore che cresce con il caffè bruciato e la pioggia che fanno da sfondo, è un bel casino che bussa alla porta quando non lo vogliamo e quando non siamo pronti, tanto forte e inaspettato da scacciare la pioggia e da permetterci di godere del sole. Dopo il successo del tour che lo ha visto esibirsi nei principali club con 26 date completamente sold out, il 2 e il 4 settembre Olly tornerà on stage con La Grande Festa, due date evento per coronare questo anno di traguardi con la sua gente. Questi due live vedranno il cantautore esibirsi per la prima volta all´Ippodromo SNAI San Siro di Milano: la prima data ha registrato il tutto esaurito dei 34.000 biglietti disponibili in appena trenta minuti e anche i biglietti per la seconda serata sono stati subito polverizzati. Tutti i concerti previsti sono sold out con 300.000 biglietti venduti e in autunno Olly sarà protagonista del Tutta Vita Tour 2025-2026, il suo primo tour nei palazzetti sold out, prodotto e organizzato da Magellano Concerti. Il tour conta 20 date completamente sold out. Dopo la doppietta genovese, con i concerti del 4 e 5 ottobre 2025 allo Stadium di Genova, il tour proseguirà l´8 ottobre all´Unipol Arena di Bologna, il 10 ottobre all´ Unipol Forum di Milano e il 14 e 15 ottobre al Palazzo dello Sport di Roma. Si continuerà il 17 ottobre al Palapartenope di Napoli. Nel 2026, il Tutta Vita Tour ripartirà con il doppio appuntamento al Palazzo del Turismo di Jesolo (7 e 8 marzo), per poi toccare Firenze il 10 e 11 marzo al Nelson Mandela Forum, Pesaro il 13 marzo alla Vitrifrigo Arena, Bologna il 16 marzo, Milano il 20 marzo e Torino all´Inalpi Arena il 18 marzo e il 22 marzo. Il tour si concluderà poi con le date romane del 25 e 26 marzo a Roma (Palazzo dello Sport), il 28 marzo a Eboli al Palasele, e il 30 marzo a Bari al Palaflorio. Il 2025 ha consacrato Olly tra i protagonisti della nuova scena musicale italiana. Dopo il debutto sold out al Fabrique di Milano con la leg invernale del Lo Rifarò, Lo Rifaremo Tour (14 date esaurite nei principali club italiani), Olly ha trionfato al 75° Festival di Sanremo con Balorda Nostalgia, brano certificato doppio disco di platino ed in seguito si è esibito con altre 12 date completamente sold out in occasione della seconda tranche del suo tour nei club. Il suo album Tutta vita ha ottenuto quattro dischi di platino. L´album è attualmente al vertice della classifica FIMI/Gfk da 3 settimane, per un totale di 9 settimane in vetta dalla sua pubblicazione e 43 settimane consecutive in top10. Brani come Scarabocchi, Devastante e Per due come noi con Angelina Mango sono entrati stabilmente nella Top20 dei singoli più venduti, consolidando la sua presenza anche nelle radio EarOne.

Ritaglio stampa ad uso esclusivo del destinatario, non riproducibile.

095047

gazzettadigenova.it
Gazzetta di Genova

www.ecostampa.it

Olly esce con il nuovo singolo "Questa domenica".

Milano, 29 ago. (askanews) A giorni da La Grande Festa, le due date evento sold out all´Ippodromo Snai San Siro di Milano il 2 e il 4 settembre, Olly esce oggi con il nuovo singolo Questa domenica. Questa domenica è scritto da Olly insieme a Pierfrancesco Pasini e Juli, che ne ha curato anche la produzione. Un sodalizio artistico consolidato quello tra il cantautore e i due musicisti che, infatti, accompagnano Olly nei live e saranno insieme sul palco anche in occasione delle due date all´ippodromo. Il brano rappresenta il naturale proseguimento del viaggio iniziato con Balorda nostalgia e Depresso fortunato ed è una ballad che ricorda il sapore degli anni ´80, riportato al giorno d´oggi, con la chitarra che tinge il brano di colori nuovi. Questa domenica è un amore che cresce con il caffè bruciato e la pioggia che fanno da sfondo, è un bel casino che bussa alla porta quando non lo vogliamo e quando non siamo pronti, tanto forte e inaspettato da scacciare la pioggia e da permetterci di godere del sole. Dopo il successo del tour che lo ha visto esibirsi nei principali club con 26 date completamente sold out, il 2 e il 4 settembre Olly tornerà on stage con La Grande Festa, due date evento per coronare questo anno di traguardi con la sua gente. Questi due live vedranno il cantautore esibirsi per la prima volta all´Ippodromo SNAI San Siro di Milano: la prima data ha registrato il tutto esaurito dei 34.000 biglietti disponibili in appena trenta minuti e anche i biglietti per la seconda serata sono stati subito polverizzati. Tutti i concerti previsti sono sold out con 300.000 biglietti venduti e in autunno Olly sarà protagonista del Tutta Vita Tour 2025-2026, il suo primo tour nei palazzetti sold out, prodotto e organizzato da Magellano Concerti. Il tour conta 20 date completamente sold out. Dopo la doppietta genovese, con i concerti del 4 e 5 ottobre 2025 allo Stadium di Genova, il tour proseguirà l´8 ottobre all´Unipol Arena di Bologna, il 10 ottobre all´Unipol Forum di Milano e il 14 e 15 ottobre al Palazzo dello Sport di Roma. Si continuerà il 17 ottobre al Palapartenope di Napoli. Nel 2026, il Tutta Vita Tour ripartirà con il doppio appuntamento al Palazzo del Turismo di Jesolo (7 e 8 marzo), per poi toccare Firenze il 10 e 11 marzo al Nelson Mandela Forum, Pesaro il 13 marzo alla Vitrifrigo Arena, Bologna il 16 marzo, Milano il 20 marzo e Torino all´Inalpi Arena il 18 marzo e il 22 marzo. Il tour si concluderà poi con le date romane del 25 e 26 marzo a Roma (Palazzo dello Sport), il 28 marzo a Eboli al Palasele, e il 30 marzo a Bari al Palaflorio. Il 2025 ha consacrato Olly tra i protagonisti della nuova scena musicale italiana. Dopo il debutto sold out al Fabrique di Milano con la leg invernale del Lo Rifarò, Lo Rifaremo Tour (14 date esaurite nei principali club italiani), Olly ha trionfato al 75° Festival di Sanremo con Balorda Nostalgia, brano certificato doppio disco di platino ed in seguito si è esibito con altre 12 date completamente sold out in occasione della seconda tranche del suo tour nei club. Il suo album Tutta vita ha ottenuto quattro dischi di platino. L´album è attualmente al vertice della classifica FIMI/Gfk da 3 settimane, per un totale di 9 settimane in vetta dalla sua pubblicazione e 43 settimane consecutive in top10. Brani come Scarabocchi, Devastante e Per due come noi con Angelina Mango sono entrati stabilmente nella Top20 dei singoli più venduti, consolidando la sua presenza anche nelle radio EarOne.

Ritaglio stampa ad uso esclusivo del destinatario, non riproducibile.

095047

Olly esce con il nuovo singolo Questa domenica.

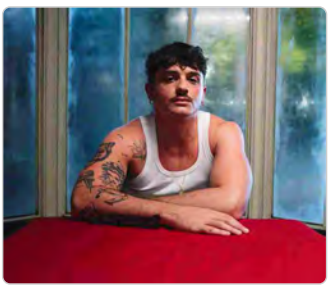

Milano, 29 ago. (askanews) A giorni da La Grande Festa, le due date evento sold out all´Ippodromo Snai San Siro di Milano il 2 e il 4 settembre, Olly esce oggi con il nuovo singolo Questa domenica. Questa domenica è scritto da Olly insieme a Pierfrancesco Pasini e Juli, che ne ha curato anche la produzione. Un sodalizio artistico consolidato quello tra il cantautore e i due musicisti che, infatti, accompagnano Olly nei live e saranno insieme sul palco anche in occasione delle due date all´ippodromo. Il brano rappresenta il naturale proseguimento del viaggio iniziato con Balorda nostalgia e Depresso fortunato ed è una ballad che ricorda il sapore degli anni ´80, riportato al giorno d´oggi, con la chitarra che tinge il brano di colori nuovi. Questa domenica è un amore che cresce con il caffè bruciato e la pioggia che fanno da sfondo, è un bel casino che bussa alla porta quando non lo vogliamo e quando non siamo pronti, tanto forte e inaspettato da scacciare la pioggia e da permetterci di godere del sole. Dopo il successo del tour che lo ha visto esibirsi nei principali club con 26 date completamente sold out, il 2 e il 4 settembre Olly tornerà on stage con La Grande Festa, due date evento per coronare questo anno di traguardi con la sua gente. Questi due live vedranno il cantautore esibirsi per la prima volta all´Ippodromo SNAI San Siro di Milano: la prima data ha registrato il tutto esaurito dei 34.000 biglietti disponibili in appena trenta minuti e anche i biglietti per la seconda serata sono stati subito polverizzati. Tutti i concerti previsti sono sold out con 300.000 biglietti venduti e in autunno Olly sarà protagonista del Tutta Vita Tour 2025-2026, il suo primo tour nei palazzetti sold out, prodotto e organizzato da Magellano Concerti. Il tour conta 20 date completamente sold out. Dopo la doppietta genovese, con i concerti del 4 e 5 ottobre 2025 allo Stadium di Genova, il tour proseguirà l´8 ottobre all´Unipol Arena di Bologna, il 10 ottobre all´Unipol Forum di Milano e il 14 e 15 ottobre al Palazzo dello Sport di Roma. Si continuerà il 17 ottobre al Palapartenope di Napoli. Nel 2026, il Tutta Vita Tour ripartirà con il doppio appuntamento al Palazzo del Turismo di Jesolo (7 e 8 marzo), per poi toccare Firenze il 10 e 11 marzo al Nelson Mandela Forum, Pesaro il 13 marzo alla Vitrifrigo Arena, Bologna il 16 marzo, Milano il 20 marzo e Torino all´Inalpi Arena il 18 marzo e il 22 marzo. Il tour si concluderà poi con le date romane del 25 e 26 marzo a Roma (Palazzo dello Sport), il 28 marzo a Eboli al Palasele, e il 30 marzo a Bari al Palaflorio. Il 2025 ha consacrato Olly tra i protagonisti della nuova scena musicale italiana. Dopo il debutto sold out al Fabrique di Milano con la leg invernale del Lo Rifarò, Lo Rifaremo Tour (14 date esaurite nei principali club italiani), Olly ha trionfato al 75° Festival di Sanremo con Balorda Nostalgia, brano certificato doppio disco di platino ed in seguito si è esibito con altre 12 date completamente sold out in occasione della seconda tranche del suo tour nei club. Il suo album Tutta vita ha ottenuto quattro dischi di platino. L´album è attualmente al vertice della classifica FIMI/Gfk da 3 settimane, per un totale di 9 settimane in vetta dalla sua pubblicazione e 43 settimane consecutive in top10. Brani come Scarabocchi, Devastante e Per due come noi con Angelina Mango sono entrati stabilmente nella Top20 dei singoli più venduti, consolidando la sua presenza anche nelle radio EarOne. [Una ballad che ricorda il sapore degli anni ´80|PN_20250829_00004|gn00 in02| https://askanews.it/wp-content/uploads/2025/08/20250829_090244_89427DCF.jpg |29/08/2025 09:02:49|Olly esce con il nuovo singolo Questa domenica.|Music|Estero]

Ritaglio stampa ad uso esclusivo del destinatario, non riproducibile.
095047

GIOVANNILUCIANELLI.IT

www.ecostampa.it

Olly esce con il nuovo singolo "Questa domenica".

Milano, 29 ago. (askanews) A giorni da La Grande Festa, le due date evento sold out all´Ippodromo Snai San Siro di Milano il 2 e il 4 settembre, Olly esce oggi con il nuovo singolo Questa domenica. Questa domenica è scritto da Olly insieme a Pierfrancesco Pasini e Juli, che ne ha curato anche la produzione. Un sodalizio artistico consolidato quello tra il cantautore e i due musicisti che, infatti, accompagnano Olly nei live e saranno insieme sul palco anche in occasione delle due date all´ippodromo. Il brano rappresenta il naturale proseguimento del viaggio iniziato con Balorda nostalgia e Depresso fortunato ed è una ballad che ricorda il sapore degli anni ´80, riportato al giorno d´oggi, con la chitarra che tinge il brano di colori nuovi. Questa domenica è un amore che cresce con il caffè bruciato e la pioggia che fanno da sfondo, è un bel casino che bussa alla porta quando non lo vogliamo e quando non siamo pronti, tanto forte e inaspettato da scacciare la pioggia e da permetterci di godere del sole. Dopo il successo del tour che lo ha visto esibirsi nei principali club con 26 date completamente sold out, il 2 e il 4 settembre Olly tornerà on stage con La Grande Festa, due date evento per coronare questo anno di traguardi con la sua gente. Questi due live vedranno il cantautore esibirsi per la prima volta all´Ippodromo SNAI San Siro di Milano: la prima data ha registrato il tutto esaurito dei 34.000 biglietti disponibili in appena trenta minuti e anche i biglietti per la seconda serata sono stati subito polverizzati. Tutti i concerti previsti sono sold out con 300.000 biglietti venduti e in autunno Olly sarà protagonista del Tutta Vita Tour 2025-2026, il suo primo tour nei palazzetti sold out, prodotto e organizzato da Magellano Concerti. Il tour conta 20 date completamente sold out. Dopo la doppietta genovese, con i concerti del 4 e 5 ottobre 2025 allo Stadium di Genova, il tour proseguirà l´8 ottobre all´Unipol Arena di Bologna, il 10 ottobre all´Unipol Forum di Milano e il 14 e 15 ottobre al Palazzo dello Sport di Roma. Si continuerà il 17 ottobre al Palapartenope di Napoli. Nel 2026, il Tutta Vita Tour ripartirà con il doppio appuntamento al Palazzo del Turismo di Jesolo (7 e 8 marzo), per poi toccare Firenze il 10 e 11 marzo al Nelson Mandela Forum, Pesaro il 13 marzo alla Vitrifrigo Arena, Bologna il 16 marzo, Milano il 20 marzo e Torino all´Inalpi Arena il 18 marzo e il 22 marzo. Il tour si concluderà poi con le date romane del 25 e 26 marzo a Roma (Palazzo dello Sport), il 28 marzo a Eboli al Palasele, e il 30 marzo a Bari al Palaflorio. Il 2025 ha consacrato Olly tra i protagonisti della nuova scena musicale italiana. Dopo il debutto sold out al Fabrique di Milano con la leg invernale del Lo Rifarò, Lo Rifaremo Tour (14 date esaurite nei principali club italiani), Olly ha trionfato al 75° Festival di Sanremo con Balorda Nostalgia, brano certificato doppio disco di platino ed in seguito si è esibito con altre 12 date completamente sold out in occasione della seconda tranche del suo tour nei club. Il suo album Tutta vita ha ottenuto quattro dischi di platino. L´album è attualmente al vertice della classifica FIMI/Gfk da 3 settimane, per un totale di 9 settimane in vetta dalla sua pubblicazione e 43 settimane consecutive in top10. Brani come Scarabocchi, Devastante e Per due come noi con Angelina Mango sono entrati stabilmente nella Top20 dei singoli più venduti, consolidando la sua presenza anche nelle radio EarOne.

Ritaglio stampa ad uso esclusivo del destinatario, non riproducibile.

095047

Olly esce con il nuovo singolo "Questa domenica".

(Adnkronos) - Un´ovazione di dieci minuti...
Olly esce con il nuovo singolo "Questa domenica".
Olly esce con il nuovo singolo "Questa domenica".
Attualità Olly esce con il nuovo singolo "Questa domenica".
Di Redazione-web
29/08/2025
Milano, 29 ago. (askanews) - A giorni da La Grande Festa, le due date evento sold out all´Ippodromo Snai San Siro di Milano il 2 e il 4 settembre, Olly esce oggi con il nuovo singolo "Questa domenica".
Questa domenica è scritto da Olly insieme a Pierfrancesco Pasini e Juli, che ne ha curato anche la produzione. Un sodalizio artistico consolidato quello tra il cantautore e i due musicisti che, infatti, accompagnano Olly nei live e saranno insieme sul palco anche in occasione delle due date all´ippodromo. Il brano rappresenta il naturale proseguimento del viaggio iniziato con Balorda nostalgia e Depresso fortunato ed è una ballad che ricorda il sapore degli anni ´80, riportato al giorno d´oggi, con la chitarra che tinge il brano di colori nuovi. Questa domenica è un amore che cresce con il caffè bruciato e la pioggia che fanno da sfondo, è un bel casino che bussa alla porta quando non lo vogliamo e quando non siamo pronti, tanto forte e inaspettato da scacciare la pioggia e da permetterci di godere del sole.
Dopo il successo del tour che lo ha visto esibirsi nei principali club con 26 date completamente sold out, il 2 e il 4 settembre Olly tornerà on stage con La Grande Festa, due date evento per coronare questo anno di traguardi con la sua gente. Questi due live vedranno il cantautore esibirsi per la prima volta all´Ippodromo SNAI San Siro di Milano: la prima data ha registrato il tutto esaurito dei 34.000 biglietti disponibili in appena trenta minuti e anche i biglietti per la seconda serata sono stati subito polverizzati.
Tutti i concerti previsti sono sold out - con 300.000 biglietti venduti - e in autunno Olly sarà protagonista del Tutta Vita Tour 2025-2026, il suo primo tour nei palazzetti sold out, prodotto e organizzato da Magellano Concerti. Il tour conta 20 date completamente sold out. Dopo la doppietta genovese, con i concerti del 4 e 5 ottobre 2025 allo Stadium di Genova, il tour proseguirà l´8 ottobre all´Unipol Arena di Bologna, il 10 ottobre all´ Unipol Forum di Milano e il 14 e 15 ottobre al Palazzo dello Sport di Roma. Si continuerà il 17 ottobre al Palapartenope di Napoli. Nel 2026, il Tutta Vita Tour ripartirà con il doppio appuntamento al Palazzo del Turismo di Jesolo (7 e 8 marzo), per poi toccare Firenze il 10 e 11 marzo al Nelson Mandela Forum, Pesaro il 13 marzo alla Vitrifrigo Arena, Bologna il 16 marzo, Milano il 20 marzo e Torino - all´Inalpi Arena - il 18 marzo e il 22 marzo. Il tour si concluderà poi con le date romane del 25 e 26 marzo a Roma (Palazzo dello Sport), il 28 marzo a Eboli al Palasele, e il 30 marzo a Bari al Palaflorio.
Il 2025 ha consacrato Olly tra i protagonisti della nuova scena musicale italiana. Dopo il debutto sold out al Fabrique di Milano con la leg invernale del "Lo Rifarò, Lo Rifaremo Tour" (14 date esaurite nei principali club italiani), Olly ha trionfato al 75° Festival di Sanremo con Balorda Nostalgia, brano certificato doppio disco di platino ed in seguito si è esibito con altre 12 date completamente sold out in occasione della seconda tranche del suo tour nei club. Il suo album Tutta vita ha ottenuto quattro dischi di platino. L´album è attualmente al vertice della classifica FIMI/Gfk da 3 settimane, per un totale di 9 settimane in vetta dalla sua pubblicazione e 43 settimane consecutive in top10. Brani come Scarabocchi, Devastante e Per due come noi con Angelina Mango sono entrati stabilmente nella Top20 dei singoli più venduti, consolidando la sua presenza anche nelle radio EarOne.
Potrebbe interessarti

Ritaglio stampa ad uso esclusivo del destinatario, non riproducibile.
095047

ILCORRIEREDIFIRENZE.IT

www.ecostampa.it

Olly esce con il nuovo singolo Questa domenica.

Milano, 29 ago. (askanews) A giorni da La Grande Festa, le due date evento sold out all´Ippodromo Snai San Siro di Milano il 2 e il 4 settembre, Olly esce oggi con il nuovo singolo Questa domenica. Questa domenica è scritto da Olly insieme a Pierfrancesco Pasini e Juli, che ne ha curato anche la produzione. Un sodalizio artistico consolidato quello tra il cantautore e i due musicisti che, infatti, accompagnano Olly nei live e saranno insieme sul palco anche in occasione delle due date all´ippodromo. Il brano rappresenta il naturale proseguimento del viaggio iniziato con Balorda nostalgia e Depresso fortunato ed è una ballad che ricorda il sapore degli anni ´80, riportato al giorno d´oggi, con la chitarra che tinge il brano di colori nuovi. Questa domenica è un amore che cresce con il caffè bruciato e la pioggia che fanno da sfondo, è un bel casino che bussa alla porta quando non lo vogliamo e quando non siamo pronti, tanto forte e inaspettato da scacciare la pioggia e da permetterci di godere del sole. Dopo il successo del tour che lo ha visto esibirsi nei principali club con 26 date completamente sold out, il 2 e il 4 settembre Olly tornerà on stage con La Grande Festa, due date evento per coronare questo anno di traguardi con la sua gente. Questi due live vedranno il cantautore esibirsi per la prima volta all´Ippodromo SNAI San Siro di Milano: la prima data ha registrato il tutto esaurito dei 34.000 biglietti disponibili in appena trenta minuti e anche i biglietti per la seconda serata sono stati subito polverizzati. Tutti i concerti previsti sono sold out con 300.000 biglietti venduti e in autunno Olly sarà protagonista del Tutta Vita Tour 2025-2026, il suo primo tour nei palazzetti sold out, prodotto e organizzato da Magellano Concerti. Il tour conta 20 date completamente sold out. Dopo la doppietta genovese, con i concerti del 4 e 5 ottobre 2025 allo Stadium di Genova, il tour proseguirà l´8 ottobre all´Unipol Arena di Bologna, il 10 ottobre all´Unipol Forum di Milano e il 14 e 15 ottobre al Palazzo dello Sport di Roma. Si continuerà il 17 ottobre al Palapartenope di Napoli. Nel 2026, il Tutta Vita Tour ripartirà con il doppio appuntamento al Palazzo del Turismo di Jesolo (7 e 8 marzo), per poi toccare Firenze il 10 e 11 marzo al Nelson Mandela Forum, Pesaro il 13 marzo alla Vitrifrigo Arena, Bologna il 16 marzo, Milano il 20 marzo e Torino all´Inalpi Arena il 18 marzo e il 22 marzo. Il tour si concluderà poi con le date romane del 25 e 26 marzo a Roma (Palazzo dello Sport), il 28 marzo a Eboli al Palasele, e il 30 marzo a Bari al Palaflorio. Il 2025 ha consacrato Olly tra i protagonisti della nuova scena musicale italiana. Dopo il debutto sold out al Fabrique di Milano con la leg invernale del Lo Rifarò, Lo Rifaremo Tour (14 date esaurite nei principali club italiani), Olly ha trionfato al 75° Festival di Sanremo con Balorda Nostalgia, brano certificato doppio disco di platino ed in seguito si è esibito con altre 12 date completamente sold out in occasione della seconda tranche del suo tour nei club. Il suo album Tutta vita ha ottenuto quattro dischi di platino. L´album è attualmente al vertice della classifica FIMI/Gfk da 3 settimane, per un totale di 9 settimane in vetta dalla sua pubblicazione e 43 settimane consecutive in top10. Brani come Scarabocchi, Devastante e Per due come noi con Angelina Mango sono entrati stabilmente nella Top20 dei singoli più venduti, consolidando la sua presenza anche nelle radio EarOne.

Ritaglio stampa ad uso esclusivo del destinatario, non riproducibile.

095047

Olly esce con il nuovo singolo "Questa domenica".

ildenaro.it 29 Agosto 2025 4

Milano, 29 ago. (askanews) – A giorni da La Grande Festa, le due date evento sold out all'Ippodromo Snai San Siro di Milano il 2 e il 4 settembre, Olly esce oggi con il nuovo singolo "Questa domenica".

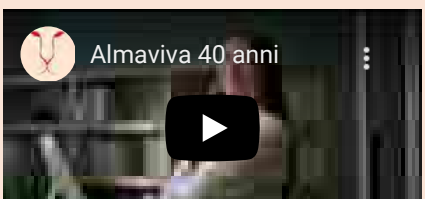

Ritaglio stampa ad uso esclusivo del destinatario, non riproducibile.

095047

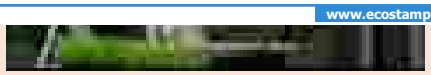

Questa domenica è scritto da Olly insieme a Pierfrancesco Pasini e Juli, che ne ha curato anche la produzione. Un sodalizio artistico consolidato quello tra il cantautore e i due musicisti che, infatti, accompagnano Olly nei live e saranno insieme sul palco anche in occasione delle due date all'ippodromo. Il brano rappresenta il naturale proseguimento del viaggio iniziato con Balorda nostalgia e Depresso fortunato ed è una ballad che ricorda il sapore degli anni '80, riportato al giorno d'oggi, con la chitarra che tinge il brano di colori nuovi. Questa domenica è un amore che cresce con il caffè bruciato e la pioggia che fanno da sfondo, è un bel casino che bussa alla porta quando non lo vogliamo e quando non siamo pronti, tanto forte e inaspettato da scacciare la pioggia e da permetterci di godere del sole.

Dopo il successo del tour che lo ha visto esibirsi nei principali club con 26 date completamente sold out, il 2 e il 4 settembre Olly tornerà on stage con La Grande Festa, due date evento per coronare questo anno di traguardi con la sua gente. Questi due live vedranno il cantautore esibirsi per la prima volta all'Ippodromo SNAI San Siro di Milano: la prima data ha registrato il tutto esaurito dei 34.000 biglietti disponibili in appena trenta minuti e anche i biglietti per la seconda serata sono stati subito polverizzati.

Tutti i concerti previsti sono sold out – con 300.000 biglietti venduti – e in autunno Olly sarà protagonista del Tutta Vita Tour 2025-2026, il suo primo tour nei palazzetti sold out, prodotto e organizzato da Magellano Concerti. Il tour conta 20 date completamente sold out. Dopo la doppietta genovese, con i concerti del 4 e 5 ottobre 2025 allo Stadium di Genova, il tour proseguirà l'8 ottobre all'Unipol Arena di Bologna, il 10 ottobre all' Unipol Forum di Milano e il 14 e 15 ottobre al Palazzo dello Sport di Roma. Si continuerà il 17 ottobre al Palapartenope di Napoli. Nel 2026, il Tutta Vita Tour ripartirà con il doppio appuntamento al Palazzo del Turismo di Jesolo (7 e 8 marzo), per poi toccare Firenze il 10 e 11 marzo al Nelson Mandela Forum, Pesaro il 13 marzo alla Vitrifrigo Arena, Bologna il 16 marzo, Milano il 20 marzo e Torino – all'Inalpi Arena – il 18 marzo e il 22 marzo. Il tour si concluderà poi con le date romane del 25 e 26 marzo a Roma (Palazzo dello Sport), il 28 marzo a Eboli al Palasele, e il 30 marzo a Bari al Palaflorio.

Il 2025 ha consacrato Olly tra i protagonisti della nuova scena musicale italiana. Dopo il debutto sold out al Fabrique di Milano con la leg invernale del "Lo Rifarò, Lo Rifaremo Tour" (14 date esaurite nei principali club italiani), Olly ha trionfato al 75° Festival di Sanremo con Balorda Nostalgia, brano certificato doppio disco di platino ed in seguito si è esibito con altre 12 date completamente sold out in occasione della seconda tranche del suo tour nei club. Il suo album Tutta vita ha ottenuto quattro dischi di platino. L'album è attualmente al vertice della classifica FIMI/Gfk da 3 settimane, per un totale di 9 settimane in vetta dalla sua pubblicazione e 43 settimane consecutive in top10. Brani come Scarabocchi, Devastante e Per due come noi con Angelina Mango sono entrati stabilmente nella Top20 dei singoli più venduti, consolidando la sua presenza anche nelle radio EarOne.

Ritaglio stampa ad uso esclusivo del destinatario, non riproducibile.

095047

ILGIORNALEDITORINO.IT

www.ecostampa.it

Olly esce con il nuovo singolo "Questa domenica".

Milano, 29 ago. (askanews) A giorni da La Grande Festa, le due date evento sold out all´Ippodromo Snai San Siro di Milano il 2 e il 4 settembre, Olly esce oggi con il nuovo singolo Questa domenica. Questa domenica è scritto da Olly insieme a Pierfrancesco Pasini e Juli, che ne ha curato anche la produzione. Un sodalizio artistico consolidato quello tra il cantautore e i due musicisti che, infatti, accompagnano Olly nei live e saranno insieme sul palco anche in occasione delle due date all´ippodromo. Il brano rappresenta il naturale proseguimento del viaggio iniziato con Balorda nostalgia e Depresso fortunato ed è una ballad che ricorda il sapore degli anni ´80, riportato al giorno d´oggi, con la chitarra che tinge il brano di colori nuovi. Questa domenica è un amore che cresce con il caffè bruciato e la pioggia che fanno da sfondo, è un bel casino che bussa alla porta quando non lo vogliamo e quando non siamo pronti, tanto forte e inaspettato da scacciare la pioggia e da permetterci di godere del sole. Dopo il successo del tour che lo ha visto esibirsi nei principali club con 26 date completamente sold out, il 2 e il 4 settembre Olly tornerà on stage con La Grande Festa, due date evento per coronare questo anno di traguardi con la sua gente. Questi due live vedranno il cantautore esibirsi per la prima volta all´Ippodromo SNAI San Siro di Milano: la prima data ha registrato il tutto esaurito dei 34.000 biglietti disponibili in appena trenta minuti e anche i biglietti per la seconda serata sono stati subito polverizzati. Tutti i concerti previsti sono sold out con 300.000 biglietti venduti e in autunno Olly sarà protagonista del Tutta Vita Tour 2025-2026, il suo primo tour nei palazzetti sold out, prodotto e organizzato da Magellano Concerti. Il tour conta 20 date completamente sold out. Dopo la doppietta genovese, con i concerti del 4 e 5 ottobre 2025 allo Stadium di Genova, il tour proseguirà l´8 ottobre all´Unipol Arena di Bologna, il 10 ottobre all´Unipol Forum di Milano e il 14 e 15 ottobre al Palazzo dello Sport di Roma. Si continuerà il 17 ottobre al Palapartenope di Napoli. Nel 2026, il Tutta Vita Tour ripartirà con il doppio appuntamento al Palazzo del Turismo di Jesolo (7 e 8 marzo), per poi toccare Firenze il 10 e 11 marzo al Nelson Mandela Forum, Pesaro il 13 marzo alla Vitrifrigo Arena, Bologna il 16 marzo, Milano il 20 marzo e Torino all´Inalpi Arena il 18 marzo e il 22 marzo. Il tour si concluderà poi con le date romane del 25 e 26 marzo a Roma (Palazzo dello Sport), il 28 marzo a Eboli al Palasele, e il 30 marzo a Bari al Palaflorio. Il 2025 ha consacrato Olly tra i protagonisti della nuova scena musicale italiana. Dopo il debutto sold out al Fabrique di Milano con la leg invernale del Lo Rifarò, Lo Rifaremo Tour (14 date esaurite nei principali club italiani), Olly ha trionfato al 75° Festival di Sanremo con Balorda Nostalgia, brano certificato doppio disco di platino ed in seguito si è esibito con altre 12 date completamente sold out in occasione della seconda tranche del suo tour nei club. Il suo album Tutta vita ha ottenuto quattro dischi di platino. L´album è attualmente al vertice della classifica FIMI/Gfk da 3 settimane, per un totale di 9 settimane in vetta dalla sua pubblicazione e 43 settimane consecutive in top10. Brani come Scarabocchi, Devastante e Per due come noi con Angelina Mango sono entrati stabilmente nella Top20 dei singoli più venduti, consolidando la sua presenza anche nelle radio EarOne.

Ritaglio stampa ad uso esclusivo del destinatario, non riproducibile.

095047

INVESTIMENTINEWS.IT

www.ecostampa.it

venerdì, Agosto 29, 2025
News e Investimenti

investimentiNews

Ritaglio stampa ad uso esclusivo del destinatario, non riproducibile.

095047

Ritaglio stampa ad uso esclusivo del destinatario, non riproducibile.

095047

INVESTIMENTINEWS.IT

www.ecostampa.it

Ritaglio stampa ad uso esclusivo del destinatario, non riproducibile.

095047

Breaking News

E' morto Rodion Shchedrin,...
(Adnkronos) - Il compositore e pianista russo Rodion Shchedrin, tra le voci...

Ucraina, Politico: "Europa valuta...
(Adnkronos) - L'Europa sta valutando la possibilità di sostenere una zona cuscinetto...

Maltempo estremo, allerta per...
(Adnkronos) - Il maltempo si abbatte con forza sull'Italia in questa fine...

Venezia 2025, ovazione per...
(Adnkronos) - Un'ovazione di dieci minuti ha accolto ieri sera la prima...

HOME › ATTUALITÀ › OLLY ESCE CON...

Olly esce con il nuovo singolo "Questa domenica".

Di **Redazione-web**
Agosto 29, 2025
Tempo di lettura 2 minuti

Ritaglio stampa ad uso esclusivo del destinatario, non riproducibile.

095047

Olly esce con il nuovo singolo "Questa domenica".

Milano, 29 ago. (askanews) – A giorni da La Grande Festa, le due date evento sold out all'Ippodromo Snai San Siro di Milano il 2 e il 4 settembre, Olly esce oggi con il nuovo singolo "Questa domenica".

Questa domenica è scritto da Olly insieme a Pierfrancesco Pasini e Juli, che ne ha curato anche la produzione. Un sodalizio artistico consolidato quello tra il cantautore e i due musicisti che, infatti, accompagnano Olly nei live e saranno insieme sul palco anche in occasione delle due date all'ippodromo. Il brano rappresenta il naturale proseguimento del viaggio iniziato con Balorda nostalgia e Depresso fortunato ed è una ballad che ricorda il sapore degli anni '80, riportato al giorno d'oggi, con la chitarra che tinge il brano di colori nuovi. Questa domenica è un amore che cresce con il caffè bruciato e la pioggia che fanno da sfondo, è un bel casino che bussa alla porta quando non lo vogliamo e quando non siamo pronti, tanto forte e inaspettato da scacciare la pioggia e da permetterci di godere del sole.

Dopo il successo del tour che lo ha visto esibirsi nei principali club con 26 date completamente sold out, il 2 e il 4 settembre Olly tornerà on stage con La Grande Festa, due date evento per coronare questo anno di traguardi con la sua gente. Questi due live vedranno il cantautore esibirsi per la prima volta all'Ippodromo SNAI San Siro di Milano: la prima data ha registrato il tutto esaurito dei 34.000 biglietti disponibili in appena trenta minuti e anche i biglietti per la seconda serata sono stati subito polverizzati.

Tutti i concerti previsti sono sold out – con 300.000 biglietti venduti – e in autunno Olly sarà protagonista del Tutta Vita Tour 2025-2026, il suo primo

Attacco russo a Kiev colpisce anche uffici Ue. Von...

Redazione-web – Agosto 28, 2025

Attacco russo a Kiev colpisce anche uffici Ue. Von der Leyen: indignata, proporremo nuove sanzioni

Redazione-web

La CNN: contro l'ospedale Nasser a Gaza gli attacchi israeliani sono stati tre, non due

Redazione-web

Scontro sui vaccini, la Casa Bianca silura la direttrice della principale agenzia sanitaria Usa

Redazione-web

Attacco russo a Kiev: morti e feriti, tra cui bambini. Zelensky: così Mosca risponde a richieste di tregua

Redazione-web

Ritaglio stampa ad uso esclusivo del destinatario, non riproducibile.
095047

tour nei palazzetti sold out, prodotto e organizzato da Magellano Concerti. Il tour conta 20 date completamente sold out. Dopo la doppietta genovese, con i concerti del 4 e 5 ottobre 2025 allo Stadium di Genova, il tour proseguirà l'8 ottobre all'Unipol Arena di Bologna, il 10 ottobre all' Unipol Forum di Milano e il 14 e 15 ottobre al Palazzo dello Sport di Roma. Si continuerà il 17 ottobre al Palapartenope di Napoli. Nel 2026, il Tutta Vita Tour ripartirà con il doppio appuntamento al Palazzo del Turismo di Jesolo (7 e 8 marzo), per poi toccare Firenze il 10 e 11 marzo al Nelson Mandela Forum, Pesaro il 13 marzo alla Vitrifrigo Arena, Bologna il 16 marzo, Milano il 20 marzo e Torino – all'Inalpi Arena – il 18 marzo e il 22 marzo. Il tour si concluderà poi con le date romane del 25 e 26 marzo a Roma (Palazzo dello Sport), il 28 marzo a Eboli al Palasele, e il 30 marzo a Bari al Palaflorio.

Il 2025 ha consacrato Olly tra i protagonisti della nuova scena musicale italiana. Dopo il debutto sold out al Fabrique di Milano con la leg invernale del "Lo Rifarò, Lo Rifaremo Tour" (14 date esaurite nei principali club italiani), Olly ha trionfato al 75° Festival di Sanremo con Balorda Nostalgia, brano certificato doppio disco di platino ed in seguito si è esibito con altre 12 date completamente sold out in occasione della seconda tranche del suo tour nei club. Il suo album Tutta vita ha ottenuto quattro dischi di platino. L'album è attualmente al vertice della classifica FIMI/Gfk da 3 settimane, per un totale di 9 settimane in vetta dalla sua pubblicazione e 43 settimane consecutive in top10. Brani come Scarabocchi, Devastante e Per due come noi con Angelina Mango sono entrati stabilmente nella Top20 dei singoli più venduti, consolidando la sua presenza anche nelle radio EarOne.

EXPLORE TAGS

ESTERO

Porto Flavia si prepara a 'volare': arriva in Italia la World Cup di High Diving

Redazione-web

E' morto Rodion Shchedrin, grande compositore russo

Redazione-web

Ritaglio stampa ad uso esclusivo del destinatario, non riproducibile.
095047

Ucraina, Politico: “Europa valuta possibilità zona cuscinetto”

Redazione-web

Maltempo estremo, allerta per nubifragi e forti temporali

Redazione-web

Load more

Correlati

Redazione-web – Agosto 29, 2025

Porto Flavia si prepara a ‘volare’: arriva in Italia la World Cup di High Diving

Domani e domenica a Iglesias ci saranno i migliori tuffatori del mondo Per la prima volta nella sua storia, l’Italia sarà teatro della World Aquatics High Diving World Cup, e lo farà in uno dei luoghi più spettacolari del Mediterraneo:...

Redazione-web – Agosto 29, 2025

E’ morto Rodion Shchedrin, grande compositore russo

(Adnkronos) – Il compositore e pianista russo Rodion Shchedrin, tra le voci più autorevoli e innovative del panorama musicale del Novecento sovietico e post-sovietico, è morto all’età di 92 anni. L’annuncio è stato dato dal Teatro Bolshoi di...

Redazione-web – Agosto 29, 2025

Ucraina, Politico: “Europa valuta possibilità zona cuscinetto”

(Adnkronos) – L’Europa sta valutando la possibilità di sostenere una zona cuscinetto di 40 chilometri come parte degli sforzi per porre fine alla guerra della Russia contro l’Ucraina. Lo scrive Politico, citando cinque diplomatici europei. La zona cuscinetto...

Investimentinews non è una testata giornalistica, non può essere considerato un prodotto editoriale ai sensi della legge 62/2001. Viene considerato un aggregatore di lanci brevi di "notizie", piccoli frammenti, aggiornati senza periodicità. Alcuni testi citati o immagini inserite sono tratte da internet e, pertanto, considerate di pubblico dominio; qualora la loro pubblicazione violasse eventuali diritti d’autore vogliate contattarci per provvedere alla conseguente rimozione o modificazione.

Ritaglio stampa ad uso esclusivo del destinatario, non riproducibile.

095047

Venezia 2025, Verdone: "Con firma pro Gaza mi hanno messo in mezzo, non si escludono gli artisti"

(Adnkronos) - "Diciamo la verità, mi...

E' morto Rodion Shchedrin, grande compositore russo

(Adnkronos) - Il compositore e pianista...

Ucraina, Politico: "Europa valuta possibilità zona cuscinetto"

(Adnkronos) - L'Europa sta valutando la...

Maltempo estremo, allerta per nubifragi e forti temporali

(Adnkronos) - Il maltempo si abbatte...

Olly esce con il nuovo singolo "Questa domenica".

Olly esce con il nuovo singolo "Questa domenica".

Attualità › Olly esce con il nuovo singolo "Questa domenica".

Di Redazione-web

29/08/2025

Milano, 29 ago. (askanews) – A giorni da La Grande Festa, le due date evento sold out all'Ippodromo Snai San Siro di Milano il 2 e il 4 settembre, Olly esce oggi con il nuovo singolo "Questa domenica".

Ritaglio stampa ad uso esclusivo del destinatario, non riproducibile.

095047

Questa domenica è scritto da Olly insieme a Pierfrancesco Pasini e Juli, che ne ha curato anche la produzione. Un sodalizio artistico consolidato quello tra il cantautore e i due musicisti che, infatti, accompagnano Olly nei live e saranno insieme sul palco anche in occasione delle due date all'ippodromo. Il brano rappresenta il naturale proseguimento del viaggio iniziato con Balorda nostalgia e Depresso fortunato ed è una ballad che ricorda il sapore degli anni '80, riportato al giorno d'oggi, con la chitarra che tinge il brano di colori nuovi. Questa domenica è un amore che cresce con il caffè bruciato e la pioggia che fanno da sfondo, è un bel casino che bussa alla porta quando non lo vogliamo e quando non siamo pronti, tanto forte e inaspettato da scacciare la pioggia e da permetterci di godere del sole.

Dopo il successo del tour che lo ha visto esibirsi nei principali club con 26 date completamente sold out, il 2 e il 4 settembre Olly tornerà on stage con La Grande Festa, due date evento per coronare questo anno di traguardi con la sua gente. Questi due live vedranno il cantautore esibirsi per la prima volta all'Ippodromo SNAI San Siro di Milano: la prima data ha registrato il tutto esaurito dei 34.000 biglietti disponibili in appena trenta minuti e anche i biglietti per la seconda serata sono stati subito polverizzati.

Tutti i concerti previsti sono sold out – con 300.000 biglietti venduti – e in autunno Olly sarà protagonista del Tutta Vita Tour 2025-2026, il suo primo tour nei palazzetti sold out, prodotto e organizzato da Magellano Concerti. Il tour conta 20 date completamente sold out. Dopo la doppietta genovese, con i concerti del 4 e 5 ottobre 2025 allo Stadium di Genova, il tour proseguirà l'8 ottobre all'Unipol Arena di Bologna, il 10 ottobre all' Unipol Forum di Milano e il 14 e 15 ottobre al Palazzo dello

Ritaglio stampa ad uso esclusivo del destinatario, non riproducibile.
095047

Sport di Roma. Si continuerà il 17 ottobre al Palapartenope di Napoli. Nel 2026, il Tutta Vita Tour ripartirà con il doppio appuntamento al Palazzo del Turismo di Jesolo (7 e 8 marzo), per poi toccare Firenze il 10 e 11 marzo al Nelson Mandela Forum, Pesaro il 13 marzo alla Vitrifrigo Arena, Bologna il 16 marzo, Milano il 20 marzo e Torino – all'Inalpi Arena – il 18 marzo e il 22 marzo. Il tour si concluderà poi con le date romane del 25 e 26 marzo a Roma (Palazzo dello Sport), il 28 marzo a Eboli al Palasele, e il 30 marzo a Bari al Palaflorio.

Il 2025 ha consacrato Olly tra i protagonisti della nuova scena musicale italiana. Dopo il debutto sold out al Fabrique di Milano con la leg invernale del "Lo Rifarò, Lo Rifaremo Tour" (14 date esaurite nei principali club italiani), Olly ha trionfato al 75° Festival di Sanremo con Balorda Nostalgia, brano certificato doppio disco di platino ed in seguito si è esibito con altre 12 date completamente sold out in occasione della seconda tranche del suo tour nei club. Il suo album Tutta vita ha ottenuto quattro dischi di platino. L'album è attualmente al vertice della classifica FIMI/Gfk da 3 settimane, per un totale di 9 settimane in vetta dalla sua pubblicazione e 43 settimane consecutive in top10. Brani come Scarabocchi, Devastante e Per due come noi con Angelina Mango sono entrati stabilmente nella Top20 dei singoli più venduti, consolidando la sua presenza anche nelle radio EarOne.

Potrebbe interessarti

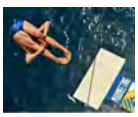

Porto Flavia si prepara a 'volare': arriva in Italia la World Cup di High Diving

29/08/2025

Venezia 2025, Verdone: "Con firma pro Gaza mi hanno messo in mezzo, non si escludono gli artisti"

Ritaglio stampa ad uso esclusivo del destinatario, non riproducibile.

095047

La voce d'Italia

Olly esce con il nuovo singolo "Questa domenica".

Askanews Agosto 29, 2025 askanews

Milano, 29 ago. (askanews) – A giorni da La Grande Festa, le due date evento sold out all'Ippodromo Snai San Siro di Milano il 2 e il 4 settembre, Olly esce oggi con il nuovo singolo "Questa domenica".

Questa domenica è scritto da Olly insieme a Pierfrancesco Pasini e Juli, che ne ha curato anche la produzione. Un sodalizio artistico consolidato quello tra il cantautore e i due musicisti che, infatti, accompagnano Olly nei live e saranno insieme sul palco anche in occasione delle due date all'ippodromo. Il brano rappresenta il naturale proseguimento del viaggio iniziato con Balorda nostalgia e Depresso fortunato ed è una ballad che ricorda il sapore degli anni '80, riportato al giorno d'oggi, con la chitarra che tinge il brano di colori nuovi. Questa domenica è un amore che cresce con il caffè bruciato e la pioggia che fanno da sfondo, è un bel casino che bussa alla porta quando non lo vogliamo e quando non siamo pronti, tanto forte e inaspettato da scacciare la pioggia e da permetterci di godere del sole.

Dopo il successo del tour che lo ha visto esibirsi nei principali club con 26 date completamente sold out, il 2 e il 4 settembre Olly tornerà on stage con La Grande Festa, due date evento per coronare questo anno di traguardi con la sua gente. Questi due live vedranno il cantautore esibirsi per la prima volta all'Ippodromo SNAI San Siro di Milano: la prima data ha registrato il tutto esaurito dei 34.000 biglietti disponibili in appena trenta minuti e anche i biglietti per la seconda serata sono stati subito polverizzati.

Tutti i concerti previsti sono sold out – con 300.000 biglietti venduti – e in autunno Olly sarà protagonista del Tutta Vita Tour 2025-2026, il suo primo tour nei palazzetti sold out, prodotto e organizzato da Magellano Concerti. Il tour conta 20 date completamente sold out. Dopo la doppietta genovese, con i concerti del 4 e 5 ottobre 2025 allo Stadium di Genova, il tour proseguirà l'8 ottobre all'Unipol Arena di Bologna, il 10 ottobre all' Unipol Forum di Milano e il 14 e 15 ottobre al Palazzo dello Sport di Roma. Si continuerà il 17 ottobre al Palapartenope di Napoli. Nel 2026, il Tutta Vita Tour ripartirà con il doppio appuntamento al Palazzo del Turismo di Jesolo (7 e 8 marzo), per poi toccare Firenze il 10 e 11 marzo al Nelson Mandela Forum, Pesaro il 13 marzo alla Vitrifrigo Arena, Bologna il 16 marzo, Milano il 20 marzo e Torino – all'Inalpi Arena – il 18 marzo e il 22 marzo. Il tour si concluderà poi con le date romane del 25 e 26 marzo a Roma (Palazzo dello Sport), il 28 marzo a Eboli al Palasele, e il 30 marzo a Bari al Palaflorio.

Il 2025 ha consacrato Olly tra i protagonisti della nuova scena musicale italiana. Dopo il debutto sold out al Fabrique di Milano con la leg invernale del "Lo Rifarò, Lo Rifaremo Tour" (14 date esaurite nei principali club italiani), Olly ha trionfato al 75° Festival di Sanremo con Balorda Nostalgia, brano certificato doppio disco di platino ed in seguito si è esibito con altre 12 date completamente sold out in occasione della seconda tranche del suo tour nei club. Il suo album Tutta vita ha ottenuto quattro dischi di platino. L'album è attualmente al vertice della classifica FIMI/Gfk da 3 settimane, per un totale di 9 settimane in vetta dalla sua pubblicazione e 43 settimane consecutive in top10. Brani come Scarabocchi, Devastante e Per due come noi con Angelina Mango sono entrati stabilmente nella Top20 dei singoli più venduti, consolidando la sua presenza anche nelle radio EarOne.

Condividi

Ritaglio stampa ad uso esclusivo del destinatario, non riproducibile.

095047

MUSICA

Suzuki Jukebox: Oltre 20 Leggende della Musica a Torino per un Megashow Rai

Published 1 ora ago on 29 Agosto 2025
By Redazione

Torino si prepara a diventare la capitale della musica con "Suzuki Jukebox – La Notte Delle Hit", un evento straordinario che porterà sul palco dell'Inalpi Arena oltre 20 leggende della musica italiana e internazionale. Le registrazioni si terranno il 12 e 13 settembre 2025 e lo spettacolo sarà poi trasmesso in prima serata su Rai 1 il 18 e 19 settembre. L'evento, condotto da Antonella Clerici e Clementino, celebrerà quarant'anni di successi leggendari, dagli anni '70 ai 2000, in un viaggio sonoro che promette di emozionare e coinvolgere il pubblico di ogni età.

LEGGI ANCHE

TV E SPETTACOLO / 11 minuti ago
4 Ristoranti: Il Mistero Dietro le Quinte e il "Casino" di Alessandro Borghese

MUSICA / 1 ora ago
Suzuki Jukebox: Oltre 20 Leggende della Musica a Torino per un Megashow Rai

BIOGRAFIE / 2 ore ago
Ricky Memphis, età, carriera, vita privata, televisione, cinema

NEWS / 16 ore ago
Irene Pivetti: Dalla Presidenza della Camera alla Vita da Mille Euro al Mese

TV E SPETTACOLO / 17 ore ago
Barbara D'Urso a Ballando con le Stelle, Si Punta alla Vittoria con Pasquale La Rocca

LIBRI / 18 ore ago
Ritorno alla Casa sul Fiume: la Saga di Lena Manta tra Radici, Amore e Sacrificio

Ritaglio stampa ad uso esclusivo del destinatario, non riproducibile.

095047

Antonella Clerici

Antonella Clerici, Clementino e Le Star Internazionali: da Anastacia ai Gipsy Kings

Il palco dell'Inalpi Arena accoglierà una parata di stelle internazionali. Tra i nomi più attesi, la potente voce di **Anastacia**, i ritmi inconfondibili degli **Earth, Wind & Fire Experience by Al McKay**, e l'energia dei **Gipsy Kings by Diego Baliardo**. Ci saranno anche **Michael Sembello** (interprete di "Maniac"), **Boney M.** e **Jenny from Ace of Base**. A completare il cast straniero, icone come i **Cutting Crew**, **Leee John** degli **Imagination**, **Andreas Johnson**, le **Former Ladies of The Supremes**, gli **Alcazar** e il carismatico **Tony Hadley** degli **Spandau Ballet**. Un vero e proprio concentrato di storia musicale che unisce generi e generazioni.

Clementino

Le Grandi Voci Italiane: Nomadi, Fausto Leali e Alexia

Marco Ferradini

TV E SPETTACOLO / 19 ore ago

Rivoluzione a Ballando con le Stelle: Rosolino Sostituisce Paolo Belli, che Diventa Concorrente

LIBRI / 2 giorni ago

La Casa sul Fiume di Lena Manta: Un Romanzo sulla Libertà e il Ritorno alle Radici

PIÙ NOTIZIE

GOSSIP / 2 settimane ago

Chi era Pippo Baudo, età, carriera, riconoscimenti, vita privata, televisione

BIOGRAFIE / 3 settimane ago

Marco Liorni età, altezza, carriera, studi, moglie, figli, patrimonio e tutte le curiosità

BIOGRAFIE / 4 giorni ago

Chi era Madre Teresa di Calcutta

Ritaglio stampa ad uso esclusivo del destinatario, non riproducibile.

095047

L'Italia sarà rappresentata da artisti che hanno segnato la nostra storia musicale. I **Nomadi** con i loro sessant'anni di carriera, l'inconfondibile voce di **Fausto Leali** e l'irriverente **Rettore**. La dance anni '90 sarà protagonista con **Alexia**, mentre il pop-rock sarà affidato a **Le Vibrazioni**, **Zero Assoluto**, **Marco Ferradini** e **Le Orme**. Non mancheranno icone dell'Italo-disco come **Johnson Righeira** e **Ryan Paris**, e il volto amato della musica e televisione italiana, **Paolo Belli**. Un cast eccezionale che farà rivivere al pubblico i brani che hanno fatto da colonna sonora a intere generazioni.

la Webstar

REDAZIONE CONTATTI PRIVACY POLICY PRIVACY POLICY COOKIE

CONSENSO COOKIE

Copyright 2023 © riproduzione riservata Lawebstar.it - Iscritto al Registro Operatori di Comunicazione al n. 26692 Editore e proprietario: Sport Review S.r.l. P.I.11028660014

Ritaglio stampa ad uso esclusivo del destinatario, non riproducibile.

095047

LOSPIFFERO.COM (WEB)

www.ecostampa.it

Lo Russo da' il fischio d'inizio, Cairo fa i conti a bordo campo: il grande enigma dello stadio

Cadute le ipoteche sul vecchio Comunale, l´impianto diventa un buon investimento, ma non per il patron granata che pretende le stesse condizioni della Juve. E il sindaco, che da giovane indossava la giacchetta nera, torna a dirigere il gioco Un vero e proprio intrigo. La vendita dello stadio Grande Torino sta assumendo giorno dopo giorno i contorni del giallo, che di questi tempi, con un sindaco-scrittore a Palazzo Civico , ci sta alla grande. Certo, i tempi non sono stretti come quelli che è costretto a fronteggiare Beppe Sala a Milano per la cessione del Meazza a Milan e Inter , ma Stefano Lo Russo e la sua giunta potrebbero dover avere a che fare con altre questioni che hanno la sagoma dei fantasmi del passato e le braccine corte del presente. Lo scenario C´è chi è pronto a scommettere che il problema in realtà non sia l´acquisto dello stadio Grande Torino, ma l´ investimento multimilionario che dovrà sostenere chi dovesse ottenere il diritto a utilizzare l´ impianto sportivo . Il calcio moderno non è quello di un tempo e la partita è solamente uno dei tanti momenti in cui uno stadio vive. Per averne una prova basta buttare un occhio dall´altra sponda della Torino calcistica, quella bianconera Intorno all´ Allianz Stadium la Juventus ha costruito un business da 800 milioni di euro di incassi. Soldi che arrivano dai biglietti venduti per le partite, ma non solo. In zona Continassa , attorno all´impianto sportivo, è presente infatti una vasta area commerciale di 34.000 metri quadri con 21 bar, 8 aree ristorazione, 2 ristoranti, il Jhotel che è un quattro stelle e il Megastore dentro l´area commerciale. Un impero che conta quando c´è la partita 1.500 persone impiegate. E poi ci sono gli eventi . Lo Stadium a oggi è forse lo stadio italiano più avanzato dal punto di vista strutturale e anche commerciale. Tanto che la società, insieme alla Città , ha realizzato un dossier che è stato presentato a Figc e Uefa in vista di Euro 2032 . Senza contare l´altra linea di bilancio che la Juventus sembrerebbe voler mettere a frutto, ovvero quella dei grandi concerti di artisti italiani e internazionali. Insomma, con un impianto come quello che i bianconeri si sono costruiti investendo milioni di euro, di soldi se ne possono fare tanti e in svariati modi. La delibera di affidamento alla Juve Urbano Cairo , che è sicuramente un imprenditore che il business lo conosce, questo lo sa eccome e non è un caso che in passato, quando è stato sollecitato a rispondere sull´intenzione di acquisire o no il Grande Torino , abbia risposto in modo chiaro e senza lasciare spazio a fraintendimenti: il Toro potrà acquistare lo stadio alle stesse condizioni che vennero offerte alla Juve nel 2003. Condizioni che all´epoca furono messe nero su bianco in una delibera di affidamento del diritto di superficie dell´area della Continassa che venne approvata dal consiglio comunale di Torino. In quel documento tutto veniva dettagliato facendo riferimento a un´altra delibera consiliare, la 152 del 17 marzo del 1997 , che venne proposta, anch´essa, dall´allora sindaco Sergio Chiamparino e dagli assessori Paolo Peveraro e Renato Montabone Due stadi, due squadre La logica della delibera del 1997 era chiara. All´epoca, come oggi, a Torino c´erano due stadi, il Comunale e il Delle Alpi , ma Juve e Toro giocavano entrambe in quest´ultimo. Così l´amministrazione in accordo con le società decise di affidare ai granata l´attuale Grande Torino e ai bianconeri l´Allianz. Solo che nel 2005 la società guidata da Francesco Cimminelli fallì, interrompendo il percorso che invece la Juventus portò a termine. Cimminelli aveva già avviato i lavori per mettere la copertura sul Comunale. In quella delibera di affidamento le condizioni erano identiche per entrambe le società, compreso il valore che veniva attribuito ai metri quadrati da destinare alle attività commerciali e ricettive . La differenza, ovviamente era il contesto, perché la Juve ha creato il suo impero da 800 milioni di euro su un´area che in origine era completamente da riqualificare, mentre il Toro si sarebbe trovato a investire su un´area che affaccia su corso Agnelli , che è vicina all´attuale Inalpi Arena e che è ben collegata dai mezzi di trasporto pubblici . Insomma un buon investimento. Una gara a evidenza pubblica Quel che però adesso ha in mente di fare il Comune di Torino è una gara a evidenza pubblica per l´affidamento dello stadio e delle aree commerciali. Andando così a cancellare quel documento che venne discusso e approvato dalla Sala Rossa ai tempi di Chiamparino. Tolte le ipoteche di 34 milioni di euro sul Grande Torino, lo stadio diventa appetibile per eventuali investitori. Così lo scorso 18 febbraio la giunta comunale guidata da Stefano Lo Russo ha approvato una delibera che traccia il percorso per la cessione dell´impianto. Entro settembre arriverà la valutazione economica dell´impianto realizzata dalla società Praxi . Successivamente potrà scattare una fase di evidenza pubblica, con esclusione di procedure di affidamento diretto. Nella delibera di febbraio è scritto che il percorso è stato individuato anche tenendo conto delle indicazioni di Anac , l´ autorità nazionale anticorruzione , che in diverse occasioni si è pronunciata in materia di assegnazione degli stadi calcistici, sempre

Ritaglio stampa ad uso esclusivo del destinatario, non riproducibile.
095047

osservando come alle scadenze contrattuali debba sempre seguire una fase di evidenza pubblica. E allora la Juve? È a questo punto che la matassa si ingarbuglia, perché da una parte c´è una delibera del 1997 che ipotizzava l´affidamento al Toro dello stadio Grande Torino alle stesse condizioni alle quali venne affidato il Delle Alpi alla Juve. Dall´altra ci sono le indicazioni attuali che suggeriscono di non procedere con un affidamento diretto. Cosa fare? Io do una risposta politica, spiega Paolo Peveraro, non una persona a caso, all´epoca era una delibera di affidamento, non di indirizzo, e l´affidamento era stato dato alla squadra di calcio, non a Cimminelli. La concessione del diritto di superficie del Delle Alpi alla Juventus in seguito avveniva anche in virtù del fatto che affidavamo al Toro il Comunale e viceversa. Se viene meno un presupposto io pavento che decada anche la delibera di affidamento iniziale perché erano strettamente e indissolubilmente legate. Quindi una gara oggi sul Grande Torino ha un punto debole. Un punto debole sicuramente politico, ma, chissà, forse anche legale. Ma Cairo che vuole fare? Il vero nodo però è legato alle intenzioni del presidente del Toro, Urbano Cairo: vuole investire in un progetto tanto oneroso dal punto di vista finanziario? Vuole investire a Torino? Gara a evidenza pubblica oppure no, chi prenderà il Grande Torino dovrà anche sviluppare l´area commerciale e alberghiera. Milioni di euro di investimento che, come abbiamo visto nel caso della Juve, nel lungo periodo diventano guadagni, ma in un primo momento sono soldi da spendere. Le ipotesi sul campo dunque sono tre: Cairo fa all-in sul Toro e sviluppa un progetto non solo sportivo, ma anche immobiliare ; Cairo non fa all-in sul Toro, non si aggiudica il Grande Torino e porta la squadra a giocare da un´altra parte o paga l´affitto; Cairo fa all-in a metà e si mette in società con un fondo immobiliare specializzato che investe e poi incassa. Ah, c´è anche una quarta ipotesi, ovvero che il presidente riesca a prendere la concessione per il Grande Torino, prepari un bel Dossier Stadio e venda società e prospettiva immobiliare al miglior offerente.

Ritaglio stampa ad uso esclusivo del destinatario, non riproducibile.
095047

MAGAZINE-ITALIA.IT

www.ecostampa.it

Olly esce con il nuovo singolo Questa domenica.

Milano, 29 ago. (askanews) A giorni da La Grande Festa, le due date evento sold out all´Ippodromo Snai San Siro di Milano il 2 e il 4 settembre, Olly esce oggi con il nuovo singolo Questa domenica. Questa domenica è scritto da Olly insieme a Pierfrancesco Pasini e Juli, che ne ha curato anche la produzione. Un sodalizio artistico consolidato quello tra il cantautore e i due musicisti che, infatti, accompagnano Olly nei live e saranno insieme sul palco anche in occasione delle due date all´ippodromo. Il brano rappresenta il naturale proseguimento del viaggio iniziato con Balorda nostalgia e Depresso fortunato ed è una ballad che ricorda il sapore degli anni ´80, riportato al giorno d´oggi, con la chitarra che tinge il brano di colori nuovi. Questa domenica è un amore che cresce con il caffè bruciato e la pioggia che fanno da sfondo, è un bel casino che bussa alla porta quando non lo vogliamo e quando non siamo pronti, tanto forte e inaspettato da scacciare la pioggia e da permetterci di godere del sole. Dopo il successo del tour che lo ha visto esibirsi nei principali club con 26 date completamente sold out, il 2 e il 4 settembre Olly tornerà on stage con La Grande Festa, due date evento per coronare questo anno di traguardi con la sua gente. Questi due live vedranno il cantautore esibirsi per la prima volta all´Ippodromo SNAI San Siro di Milano: la prima data ha registrato il tutto esaurito dei 34.000 biglietti disponibili in appena trenta minuti e anche i biglietti per la seconda serata sono stati subito polverizzati. Tutti i concerti previsti sono sold out con 300.000 biglietti venduti e in autunno Olly sarà protagonista del Tutta Vita Tour 2025-2026, il suo primo tour nei palazzetti sold out, prodotto e organizzato da Magellano Concerti. Il tour conta 20 date completamente sold out. Dopo la doppietta genovese, con i concerti del 4 e 5 ottobre 2025 allo Stadium di Genova, il tour proseguirà l´8 ottobre all´Unipol Arena di Bologna, il 10 ottobre all´Unipol Forum di Milano e il 14 e 15 ottobre al Palazzo dello Sport di Roma. Si continuerà il 17 ottobre al Palapartenope di Napoli. Nel 2026, il Tutta Vita Tour ripartirà con il doppio appuntamento al Palazzo del Turismo di Jesolo (7 e 8 marzo), per poi toccare Firenze il 10 e 11 marzo al Nelson Mandela Forum, Pesaro il 13 marzo alla Vitrifrigo Arena, Bologna il 16 marzo, Milano il 20 marzo e Torino all´Inalpi Arena il 18 marzo e il 22 marzo. Il tour si concluderà poi con le date romane del 25 e 26 marzo a Roma (Palazzo dello Sport), il 28 marzo a Eboli al Palasele, e il 30 marzo a Bari al Palaflorio. Il 2025 ha consacrato Olly tra i protagonisti della nuova scena musicale italiana. Dopo il debutto sold out al Fabrique di Milano con la leg invernale del Lo Rifarò, Lo Rifaremo Tour (14 date esaurite nei principali club italiani), Olly ha trionfato al 75° Festival di Sanremo con Balorda Nostalgia, brano certificato doppio disco di platino ed in seguito si è esibito con altre 12 date completamente sold out in occasione della seconda tranche del suo tour nei club. Il suo album Tutta vita ha ottenuto quattro dischi di platino. L´album è attualmente al vertice della classifica FIMI/Gfk da 3 settimane, per un totale di 9 settimane in vetta dalla sua pubblicazione e 43 settimane consecutive in top10. Brani come Scarabocchi, Devastante e Per due come noi con Angelina Mango sono entrati stabilmente nella Top20 dei singoli più venduti, consolidando la sua presenza anche nelle radio EarOne.

Ritaglio stampa ad uso esclusivo del destinatario, non riproducibile.

095047

www.ecostampa.it

Spettacoli a Torino, sara' un settembre da brividi: concerti, festival, teatro e star in citta'. Ecc

A dare il via alle manifestazioni di fine estate, che ci condurranno a un autunno ricco di eventi, c´è MiTo Settembre Musica, in partenza il 3 settembre all´Auditorium Giovanni Agnelli del Lingotto con l´Orchestra Filarmonica della Scala, Mao Fujita al pianoforte e la direzione di Myung-Whun Chung. Tra i grandi ospiti di questa edizione spicca Antonio Pappano, alla direzione della London Symphony Orchestra, con Seong-Jin Cho al pianoforte, prima a Milano (4 settembre) e poi a Torino (5 settembre). Il festival, diretto per l´ultimo anno da Giorgio Battistelli (dal prossimo ci sarà Speranza Scappucci), si svolgerà fra le due città fino al 18 settembre.Mentre ad Arona (in provincia di Novara), domani (sabato 30) partirà il festival Teatro sull´Acqua e in Valchiusella è iniziato Earthink Festival, a Torino dal 4 settembre, a Cuneo c´è Mirabilia dal 3 al 7 settembre.Quanto a Torino, settembre è il mese dedicato a Torinodanza, che aprirà al Teatro Carignano il 5 settembre con Delay the Sadnessdi Sharon Eyal, creazione in prima mondiale realizzata in residenza presso la fondazione Orsolina28 a Moncalvo, nell´Astigiano. L´opera evoca una contemplazione sul delicato equilibrio delle emozioni.Prima di entrare nelle stagioni teatrali, che apriranno fra ottobre e novembre seguite dalle fiere d´arte, ci sono ancora grandi appuntamenti musicali. All´Inalpi Arena, il 12 e il 13 settembre, Antonella Clerici e Clementino condurranno la doppia serataJukebox La notte delle hit, con una line up fatta di grandi nomi come Anastacia, Le Vibrazioni, Alexia, Fausto Leali e Tony Hadley, seguiti da Gemelli Diversi, Rettore, Boney M. e Johnson Righeira. L´evento sarà trasmesso in prima serata su Rai 1 il 18 e il 19 settembre. La musica continua; fra i concerti più attesi ci sono quelli di Marco Mengoni (8-9 ottobre) e Negramaro (10 ottobre).Intanto, il 30 settembre, Alessandro Cattelan aprirà la stagione del Teatro Colosseo conBenvenuto nell´AI, seguiranno poi Serena Rossi (11 ottobre), Niccolò Fabi (15 ottobre), Carmen Consoli (22 ottobre), Angelo Branduardi (24 ottobre), Giorgio Panariello (25 ottobre) e Marco Masini (31 ottobre).Occorrerà attendere una decina di giorni per conoscere il programma del Circolo dei lettori, che svelerà la propria stagione il 9 settembre. Tuttavia, la fondazione diretta da Giuseppe Culicchia ha già annunciato l´anteprima con Nathan Hill (8 settembre) e la prima di stagione con Elizabeth Strout la sera del 9 settembre. A proposito di libri, l´8 settembre le Ogr ospiteranno Cecilia Sala con il suo «I figli dell´odio».Un programma, per Torino, sempre ricchissimo, che prelude a eventi come Liberazioni Festival, Job Film Days e Contemporanea Film Festival, prima del Torino Film Festival atteso dal 21 al 29 novembre.Al via, quindi, le stagioni teatrali. Leonardo Lidi, con Amleto, aprirà quella del Teatro Stabile il 6 ottobre al Carignano in prima nazionale, mentre al Gobetti, dal 7 ottobre, arriverà La trilogia dei poveri cristi di Ascanio Celestini. Dopo il Festival delle Colline Torinesi, al via con Historia del amor l´8 ottobre, il Teatro Astra accoglierà l´avvio della stagione Tpe conDracula di Andrea De Rosa dall´11 novembre. E Andrea Bernard dirigeràFrancesca da Riminidal 10 ottobre, aprendo la nuova stagione del Teatro Regio.Nelle prossime settimane, sveleranno i propri programmi tante altre realtà, a partire da Torino Spiritualità, atteso dal 15 al 19 ottobre.

Ritaglio stampa ad uso esclusivo del destinatario, non riproducibile.

095047

www.ecostampa.it

OLLY "Questa domenica" guarda il video del nuovo singolo

29 Agosto 2025by newsic_redazione

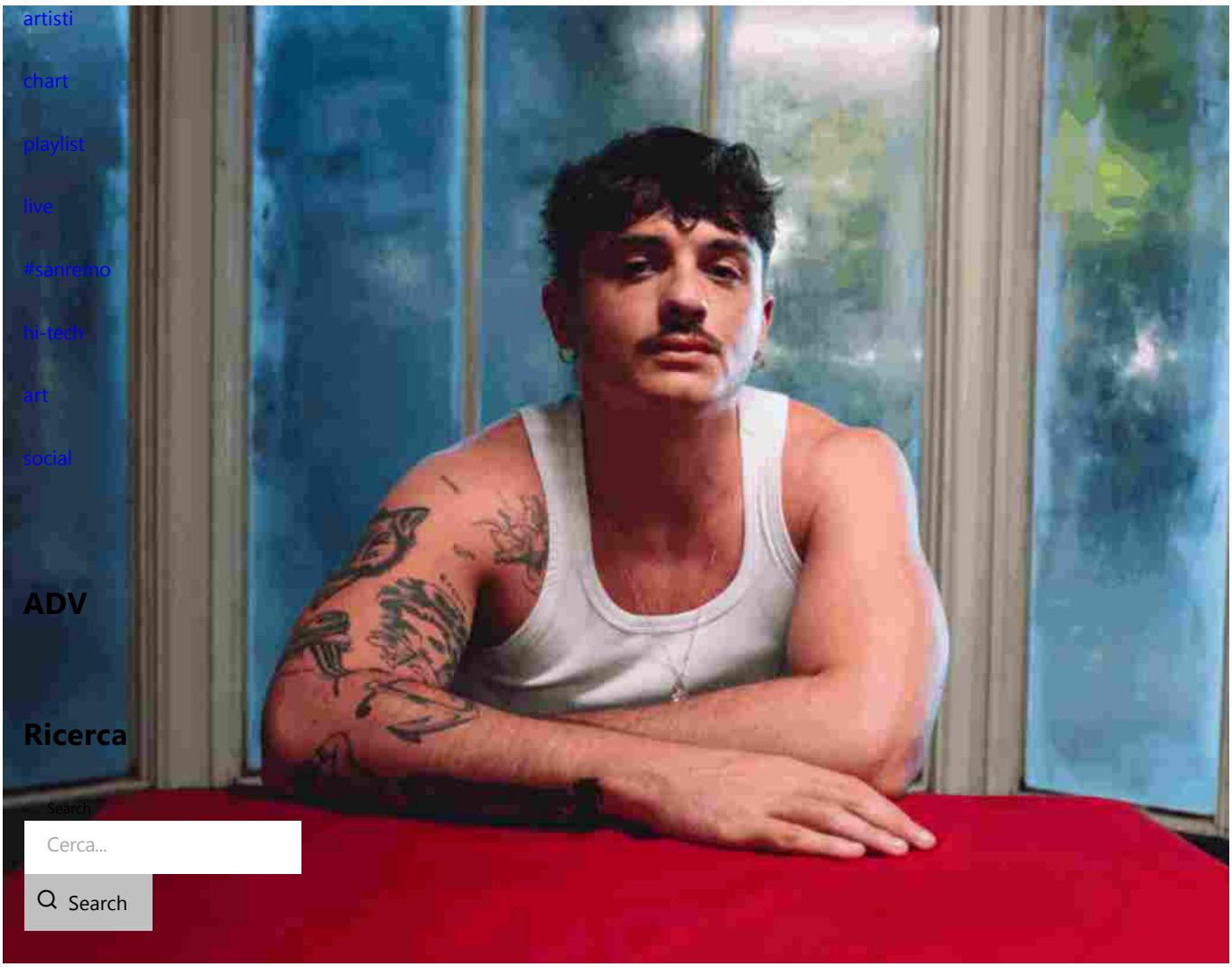

***Questa domenica* è il nuovo singolo di Olly.**

Il brano anticipa l'uscita di "Tutta vita (SEMPRE)" in uscita il 26 settembre, la nuova edizione dell'album per nove volte al primo posto della classifica FIMI/NIQ – già certificato quattro volte disco di platino.

Questa domenica è scritto da Olly insieme a Pierfrancesco Pasini e Juli, che ne ha curato anche la produzione. Il brano è una ballad dal sapore anni '80, riportato al giorno d'oggi con la chitarra che aggiunge nuove sfumature, e racconta l'amore come un sentimento potente, inaspettato e travolgente.

IL VIDEO

Lo stesso concept ha preso forma nel videoclip ufficiale, diretto da Giulio Rosati con la direzione creativa di Tommaso Bordonaro e prodotto

Ritaglio stampa ad uso esclusivo del destinatario, non riproducibile.

095047

www.ecostampa.it

da Maestro & Think Cattleva. Girato a Cinecittà con la fotografia di Leonardo Meraviglia, il video mescola atmosfere noir, linguaggio cinematografico e intensità narrativa, utilizzando la metafora della rapina per parlare d'amore. Il rapinatore, interpretato da Giorgio Careccia (Romanzo Criminale), agisce spinto dalla rabbia per una relazione finita, mentre Olly incarna un personaggio sognante, immerso nei pensieri di un amore appena nato. Nella notte di pioggia, che richiama il mood del brano, i due destini si intrecciano fino a un epilogo drammatico, in cui entrambi soccombono metaforicamente all'amore.

Advertisement

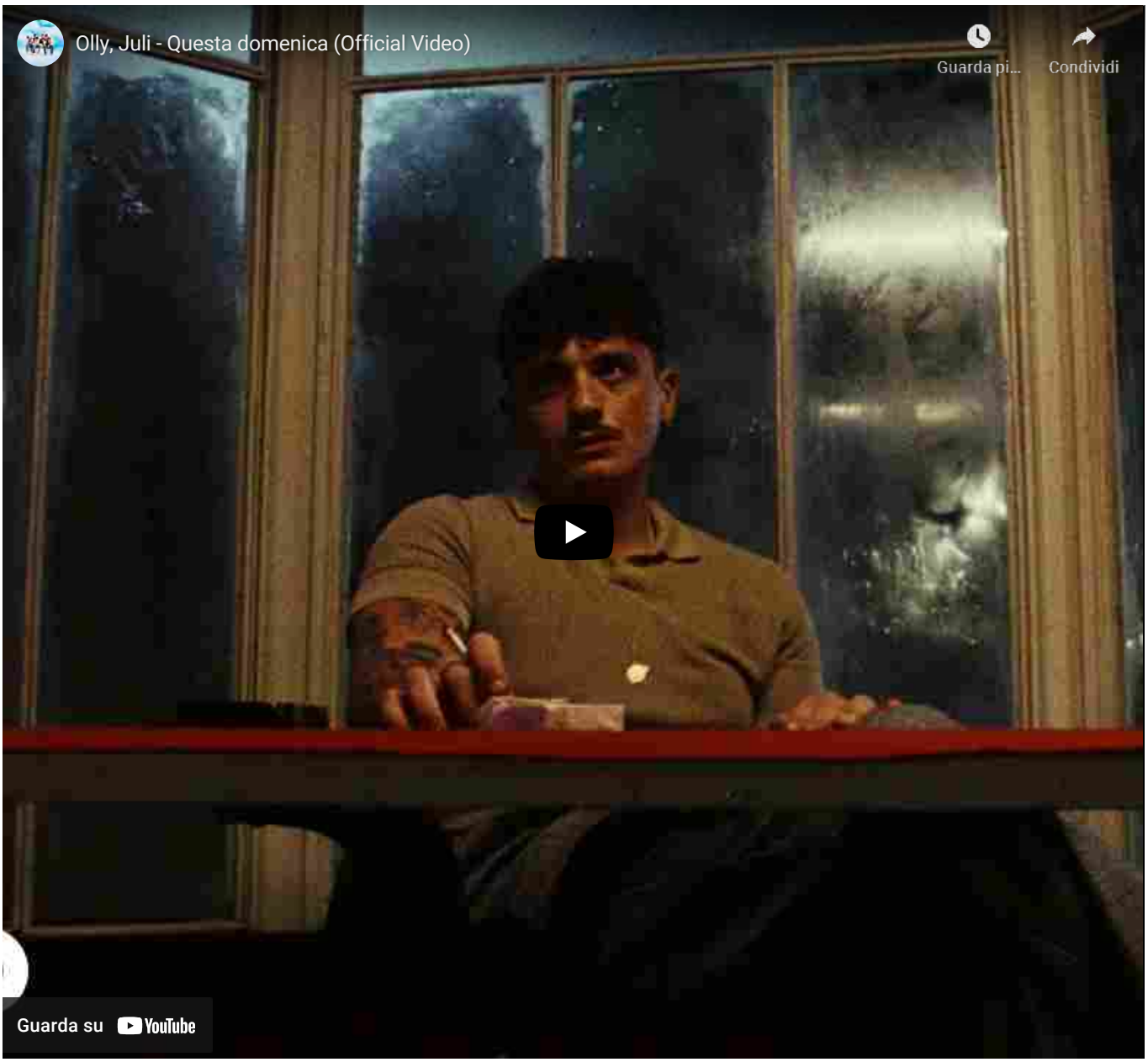

IL DISCO

Ritaglio stampa ad uso esclusivo del destinatario, non riproducibile.
095047

www.ecostampa.it

Olly_TUTTAVITASEMPRE_album-2025

"Tutta vita (SEMPRE)" è la nuova edizione dell'album certificato quattro volte disco di platino e nove volte al primo posto della classifica FIMI/NIQ. Oltre alla canzone vincitrice di Sanremo Balorda Nostalgia, a Depresso fortunato e al nuovo singolo Questa domenica, il progetto conterrà anche altri brani inediti che arricchiscono ulteriormente il percorso discografico di Olly. L'album, da ora disponibile in pre-order, uscirà il 26 settembre in digitale e nei seguenti formati: CD, CD autografato, 2LP trasparente, 2LP trasparente autografato, 2LP muccato e 2LP muccato autografato.

IL TOUR

Martedì 2 settembre – MILANO @ Ippodromo Snai San Siro – SOLD OUT
Giovedì 4 settembre – MILANO @ Ippodromo Snai San Siro – SOLD OUT

TUTTA VITA TOUR 2025

Ritaglio stampa ad uso esclusivo del destinatario, non riproducibile.

095047

Sabato 4 ottobre – GENOVA @ Stadium Genova – SOLD OUT
Domenica 5 ottobre – GENOVA @ Stadium Genova – SOLD OUT
Mercoledì 8 ottobre 2025 – BOLOGNA @ Unipol Arena – SOLD OUT
Venerdì 10 ottobre – MILANO @ Unipol Forum – SOLD OUT
Martedì 14 ottobre – ROMA @ Palazzo Dello Sport – SOLD OUT
Mercoledì 15 ottobre – ROMA @ Palazzo Dello Sport – SOLD OUT
Venerdì 17 ottobre – NAPOLI @ Palapartenope – SOLD OUT

TUTTA VITA TOUR 2026
Sabato 7 marzo 2026 – JESOLO (VE) @ Palazzo Del Turismo – SOLD OUT
Domenica 8 marzo 2026 – JESOLO (VE) @ Palazzo del Turismo – SOLD OUT
Martedì 10 marzo 2026 – FIRENZE @ Nelson Mandela Forum – SOLD OUT
Mercoledì 11 marzo 2026 – FIRENZE @ Nelson Mandela Forum – SOLD OUT
Venerdì 13 marzo 2026 – PESARO @ Vitrifrigo Arena – SOLD OUT
Lunedì 16 marzo 2026 – BOLOGNA @ Unipol Arena – SOLD OUT
Mercoledì 18 marzo 2026 – TORINO @ Inalpi Arena – SOLD OUT
Venerdì 20 marzo 2026 – MILANO @ Unipol Forum – SOLD OUT
Domenica 22 marzo 2026 – TORINO @ Inalpi Arena – SOLD OUT
Mercoledì 25 marzo 2026 – ROMA @ Palazzo Dello Sport – SOLD OUT
Giovedì 26 marzo 2026 – ROMA @ Palazzo Dello Sport – SOLD OUT
Sabato 28 marzo 2026 – EBOLI (SA) @ Palasele – SOLD OUT
Lunedì 30 marzo 2026 – BARI @ Palaflorio – SOLD OUT

CLICCA PER ACQUISTARE I BIGLIETTI

WEB & SOCIAL

https://www.instagram.com/olly_nclusive/

gallery news Top 29 Agosto 2025by newsic_redazione

Previous Post

Intervista - TOMMY CASH: "OK" tra ironia, moda e cultura pop italiana

artisti news 29 Agosto 2025

Next Post

POLIGNANO A MARE CITTÀ DELLA MUSICA tre giorni dedicati a Domenico Modugno

live 29 Agosto 2025

ADV

Ritaglio stampa ad uso esclusivo del destinatario, non riproducibile.
095047

E' morto Rodion Shchedrin, grande compositore russo
(Adnkronos) -...

Ucraina, Politico: "Europa valuta possibilità zona cuscinetto"
(Adnkronos) -...

Maltempo estremo, allerta per nubifragi e forti temporali
(Adnkronos) -...

Venezia 2025, ovazione per Clooney: dieci minuti di applausi per 'Jay Kelly'
(Adnkronos) -...

Olly esce con il nuovo singolo "Questa domenica".

Olly esce con il nuovo singolo "Questa domenica".

Attualità › Olly esce con il nuovo singolo "Questa domenica".

Di Red

29/08/2025

Milano, 29 ago. (askanews) – A giorni da La Grande Festa, le due date evento sold out all'Ippodromo Snai San Siro di Milano il 2 e il 4 settembre, Olly esce oggi con il nuovo singolo "Questa domenica".

Ritaglio stampa ad uso esclusivo del destinatario, non riproducibile.

095047

Questa domenica è scritto da Olly insieme a Pierfrancesco Pasini e Juli, che ne ha curato anche la produzione. Un sodalizio artistico consolidato quello tra il cantautore e i due musicisti che, infatti, accompagnano Olly nei live e saranno insieme sul palco anche in occasione delle due date all'ippodromo. Il brano rappresenta il naturale proseguimento del viaggio iniziato con Balorda nostalgia e Depresso fortunato ed è una ballad che ricorda il sapore degli anni '80, riportato al giorno d'oggi, con la chitarra che tinge il brano di colori nuovi. Questa domenica è un amore che cresce con il caffè bruciato e la pioggia che fanno da sfondo, è un bel casino che bussa alla porta quando non lo vogliamo e quando non siamo pronti, tanto forte e inaspettato da scacciare la pioggia e da permetterci di godere del sole.

Dopo il successo del tour che lo ha visto esibirsi nei principali club con 26 date completamente sold out, il 2 e il 4 settembre Olly tornerà on stage con La Grande Festa, due date evento per coronare questo anno di traguardi con la sua gente. Questi due live vedranno il cantautore esibirsi per la prima volta all'Ippodromo SNAI San Siro di Milano: la prima data ha registrato il tutto esaurito dei 34.000 biglietti disponibili in appena trenta minuti e anche i biglietti per la seconda serata sono stati subito polverizzati.

Tutti i concerti previsti sono sold out – con 300.000 biglietti venduti – e in autunno Olly sarà protagonista del Tutta Vita Tour 2025-2026, il suo primo tour nei palazzetti sold out, prodotto e organizzato da Magellano Concerti. Il tour conta 20 date completamente sold out. Dopo la doppietta genovese, con i concerti del 4 e 5 ottobre 2025 allo Stadium di Genova, il tour proseguirà l'8 ottobre all'Unipol Arena di Bologna, il 10 ottobre all' Unipol Forum di Milano e il 14 e 15 ottobre al Palazzo dello

Ritaglio stampa ad uso esclusivo del destinatario, non riproducibile.
095047

Sport di Roma. Si continuerà il 17 ottobre al Palapartenope di Napoli. Nel 2026, il Tutta Vita Tour ripartirà con il doppio appuntamento al Palazzo del Turismo di Jesolo (7 e 8 marzo), per poi toccare Firenze il 10 e 11 marzo al Nelson Mandela Forum, Pesaro il 13 marzo alla Vitrifrigo Arena, Bologna il 16 marzo, Milano il 20 marzo e Torino – all'Inalpi Arena – il 18 marzo e il 22 marzo. Il tour si concluderà poi con le date romane del 25 e 26 marzo a Roma (Palazzo dello Sport), il 28 marzo a Eboli al Palasele, e il 30 marzo a Bari al Palaflorio.

Il 2025 ha consacrato Olly tra i protagonisti della nuova scena musicale italiana. Dopo il debutto sold out al Fabrique di Milano con la leg invernale del "Lo Rifarò, Lo Rifaremo Tour" (14 date esaurite nei principali club italiani), Olly ha trionfato al 75° Festival di Sanremo con Balorda Nostalgia, brano certificato doppio disco di platino ed in seguito si è esibito con altre 12 date completamente sold out in occasione della seconda tranche del suo tour nei club. Il suo album Tutta vita ha ottenuto quattro dischi di platino. L'album è attualmente al vertice della classifica FIMI/Gfk da 3 settimane, per un totale di 9 settimane in vetta dalla sua pubblicazione e 43 settimane consecutive in top10. Brani come Scarabocchi, Devastante e Per due come noi con Angelina Mango sono entrati stabilmente nella Top20 dei singoli più venduti, consolidando la sua presenza anche nelle radio EarOne.

Potrebbe interessarti

E' morto Rodion Shchedrin, grande compositore russo

29/08/2025

Ucraina, Politico: "Europa valuta possibilità zona cuscinetto"

29/08/2025

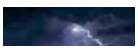

Maltempo estremo, allerta per

Ritaglio stampa ad uso esclusivo del destinatario, non riproducibile.

095047

NOTIZIEDI.IT

www.ecostampa.it

Olly esce con il nuovo singolo "Questa domenica".

Milano, 29 ago. (askanews) A giorni da La Grande Festa, le due date evento sold out all´Ippodromo Snai San Siro di Milano il 2 e il 4 settembre, Olly esce oggi con il nuovo singolo Questa domenica. Questa domenica è scritto da Olly insieme a Pierfrancesco Pasini e Juli, che ne ha curato anche la produzione. Un sodalizio artistico consolidato quello tra il cantautore e i due musicisti che, infatti, accompagnano Olly nei live e saranno insieme sul palco anche in occasione delle due date all´ippodromo. Il brano rappresenta il naturale proseguimento del viaggio iniziato con Balorda nostalgia e Depresso fortunato ed è una ballad che ricorda il sapore degli anni ´80, riportato al giorno d´oggi, con la chitarra che tinge il brano di colori nuovi. Questa domenica è un amore che cresce con il caffè bruciato e la pioggia che fanno da sfondo, è un bel casino che bussa alla porta quando non lo vogliamo e quando non siamo pronti, tanto forte e inaspettato da scacciare la pioggia e da permetterci di godere del sole. Dopo il successo del tour che lo ha visto esibirsi nei principali club con 26 date completamente sold out, il 2 e il 4 settembre Olly tornerà on stage con La Grande Festa, due date evento per coronare questo anno di traguardi con la sua gente. Questi due live vedranno il cantautore esibirsi per la prima volta all´Ippodromo SNAI San Siro di Milano: la prima data ha registrato il tutto esaurito dei 34.000 biglietti disponibili in appena trenta minuti e anche i biglietti per la seconda serata sono stati subito polverizzati. Tutti i concerti previsti sono sold out con 300.000 biglietti venduti e in autunno Olly sarà protagonista del Tutta Vita Tour 2025-2026, il suo primo tour nei palazzetti sold out, prodotto e organizzato da Magellano Concerti. Il tour conta 20 date completamente sold out. Dopo la doppietta genovese, con i concerti del 4 e 5 ottobre 2025 allo Stadium di Genova, il tour proseguirà l´8 ottobre all´Unipol Arena di Bologna, il 10 ottobre all´Unipol Forum di Milano e il 14 e 15 ottobre al Palazzo dello Sport di Roma. Si continuerà il 17 ottobre al Palapartenope di Napoli. Nel 2026, il Tutta Vita Tour ripartirà con il doppio appuntamento al Palazzo del Turismo di Jesolo (7 e 8 marzo), per poi toccare Firenze il 10 e 11 marzo al Nelson Mandela Forum, Pesaro il 13 marzo alla Vitrifrigo Arena, Bologna il 16 marzo, Milano il 20 marzo e Torino all´Inalpi Arena il 18 marzo e il 22 marzo. Il tour si concluderà poi con le date romane del 25 e 26 marzo a Roma (Palazzo dello Sport), il 28 marzo a Eboli al Palasele, e il 30 marzo a Bari al Palaflorio. Il 2025 ha consacrato Olly tra i protagonisti della nuova scena musicale italiana. Dopo il debutto sold out al Fabrique di Milano con la leg invernale del Lo Rifarò, Lo Rifaremo Tour (14 date esaurite nei principali club italiani), Olly ha trionfato al 75° Festival di Sanremo con Balorda Nostalgia, brano certificato doppio disco di platino ed in seguito si è esibito con altre 12 date completamente sold out in occasione della seconda tranche del suo tour nei club. Il suo album Tutta vita ha ottenuto quattro dischi di platino. L´album è attualmente al vertice della classifica FIMI/Gfk da 3 settimane, per un totale di 9 settimane in vetta dalla sua pubblicazione e 43 settimane consecutive in top10. Brani come Scarabocchi, Devastante e Per due come noi con Angelina Mango sono entrati stabilmente nella Top20 dei singoli più venduti, consolidando la sua presenza anche nelle radio EarOne.

Ritaglio stampa ad uso esclusivo del destinatario, non riproducibile.

095047

ONDAZZURRA.COM

www.ecostampa.it

Olly esce con il nuovo singolo Questa domenica.

Milano, 29 ago. (askanews) A giorni da La Grande Festa, le due date evento sold out all´Ippodromo Snai San Siro di Milano il 2 e il 4 settembre, Olly esce oggi con il nuovo singolo Questa domenica. Questa domenica è scritto da Olly insieme a Pierfrancesco Pasini e Juli, che ne ha curato anche la produzione. Un sodalizio artistico consolidato quello tra il cantautore e i due musicisti che, infatti, accompagnano Olly nei live e saranno insieme sul palco anche in occasione delle due date all´ippodromo. Il brano rappresenta il naturale proseguimento del viaggio iniziato con Balorda nostalgia e Depresso fortunato ed è una ballad che ricorda il sapore degli anni ´80, riportato al giorno d´oggi, con la chitarra che tinge il brano di colori nuovi. Questa domenica è un amore che cresce con il caffè bruciato e la pioggia che fanno da sfondo, è un bel casino che bussa alla porta quando non lo vogliamo e quando non siamo pronti, tanto forte e inaspettato da scacciare la pioggia e da permetterci di godere del sole. Dopo il successo del tour che lo ha visto esibirsi nei principali club con 26 date completamente sold out, il 2 e il 4 settembre Olly tornerà on stage con La Grande Festa, due date evento per coronare questo anno di traguardi con la sua gente. Questi due live vedranno il cantautore esibirsi per la prima volta all´Ippodromo SNAI San Siro di Milano: la prima data ha registrato il tutto esaurito dei 34.000 biglietti disponibili in appena trenta minuti e anche i biglietti per la seconda serata sono stati subito polverizzati. Tutti i concerti previsti sono sold out con 300.000 biglietti venduti e in autunno Olly sarà protagonista del Tutta Vita Tour 2025-2026, il suo primo tour nei palazzetti sold out, prodotto e organizzato da Magellano Concerti. Il tour conta 20 date completamente sold out. Dopo la doppietta genovese, con i concerti del 4 e 5 ottobre 2025 allo Stadium di Genova, il tour proseguirà l´8 ottobre all´Unipol Arena di Bologna, il 10 ottobre all´Unipol Forum di Milano e il 14 e 15 ottobre al Palazzo dello Sport di Roma. Si continuerà il 17 ottobre al Palapartenope di Napoli. Nel 2026, il Tutta Vita Tour ripartirà con il doppio appuntamento al Palazzo del Turismo di Jesolo (7 e 8 marzo), per poi toccare Firenze il 10 e 11 marzo al Nelson Mandela Forum, Pesaro il 13 marzo alla Vitrifrigo Arena, Bologna il 16 marzo, Milano il 20 marzo e Torino all´Inalpi Arena il 18 marzo e il 22 marzo. Il tour si concluderà poi con le date romane del 25 e 26 marzo a Roma (Palazzo dello Sport), il 28 marzo a Eboli al Palasele, e il 30 marzo a Bari al Palaflorio. Il 2025 ha consacrato Olly tra i protagonisti della nuova scena musicale italiana. Dopo il debutto sold out al Fabrique di Milano con la leg invernale del Lo Rifarò, Lo Rifaremo Tour (14 date esaurite nei principali club italiani), Olly ha trionfato al 75° Festival di Sanremo con Balorda Nostalgia, brano certificato doppio disco di platino ed in seguito si è esibito con altre 12 date completamente sold out in occasione della seconda tranche del suo tour nei club. Il suo album Tutta vita ha ottenuto quattro dischi di platino. L´album è attualmente al vertice della classifica FIMI/Gfk da 3 settimane, per un totale di 9 settimane in vetta dalla sua pubblicazione e 43 settimane consecutive in top10. Brani come Scarabocchi, Devastante e Per due come noi con Angelina Mango sono entrati stabilmente nella Top20 dei singoli più venduti, consolidando la sua presenza anche nelle radio EarOne.

Ritaglio stampa ad uso esclusivo del destinatario, non riproducibile.

095047

Top News Askanews

Olly esce con il nuovo singolo "Questa domenica".

Redazione • 17 minuti fa Tempo di lettura: 2 minuti

Milano, 29 ago. (askanews) – A giorni da La Grande Festa, le due date evento sold out all'Ippodromo Snai San Siro di Milano il 2 e il 4 settembre, Olly esce oggi con il nuovo singolo "Questa domenica".

Questa domenica è scritto da Olly insieme a Pierfrancesco Pasini e Juli, che ne ha curato anche la produzione. Un sodalizio artistico consolidato quello tra il cantautore e i due musicisti che, infatti, accompagnano Olly nei live e saranno insieme sul palco anche in occasione delle due date all'ippodromo. Il brano rappresenta il naturale proseguimento del viaggio iniziato con Balorda nostalgia e Depresso fortunato ed è una ballad che ricorda il sapore degli anni '80, riportato al giorno d'oggi, con la chitarra che tinge il brano di colori nuovi. Questa domenica è un amore che cresce con il caffè bruciato e la pioggia che fanno da sfondo, è un bel casino che bussa alla porta quando non lo vogliamo e quando non siamo pronti, tanto forte e inaspettato da scacciare la pioggia e da permetterci di godere del sole.

Dopo il successo del tour che lo ha visto esibirsi nei principali club con 26 date completamente sold out, il 2 e il 4 settembre Olly tornerà on stage con La Grande Festa, due date evento per coronare questo anno di traguardi con la sua gente. Questi due live vedranno il cantautore esibirsi per la prima volta all'Ippodromo SNAI San Siro di Milano: la prima data ha registrato il tutto esaurito dei 34.000 biglietti disponibili in appena trenta minuti e anche i biglietti per la seconda serata sono stati subito polverizzati.

Tutti i concerti previsti sono sold out – con 300.000 biglietti venduti – e in autunno Olly sarà protagonista del Tutta Vita Tour 2025-2026, il suo primo tour nei palazzetti sold out, prodotto e organizzato da Magellano Concerti. Il tour conta 20 date completamente sold

Seguici

Meteo
25 °C
Roma
Nubi Sparse
26° - 23°
65%
3.6 km/h
26 °C Ven
27 °C Sab
29 °C Dom
30 °C Lun
28 °C Mar

Popolari Recenti Commenti

Onu lapidario: 'il mondo è in codice rosso', allarme senza precedenti
10 Agosto 2021

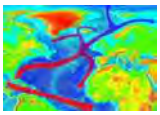
La Corrente del Golfo è al collasso, e le conseguenze saranno molto gravi
7 Agosto 2021

Ritaglio stampa ad uso esclusivo del destinatario, non riproducibile.

095047

out. Dopo la doppietta genovese, con i concerti del 4 e 5 ottobre 2025 allo Stadium di Genova, il tour proseguirà l'8 ottobre all'Unipol Arena di Bologna, il 10 ottobre all' Unipol Forum di Milano e il 14 e 15 ottobre al Palazzo dello Sport di Roma. Si continuerà il 17 ottobre al Palapartenope di Napoli. Nel 2026, il Tutta Vita Tour ripartirà con il doppio appuntamento al Palazzo del Turismo di Jesolo (7 e 8 marzo), per poi toccare Firenze il 10 e 11 marzo al Nelson Mandela Forum, Pesaro il 13 marzo alla Vitrifrigo Arena, Bologna il 16 marzo, Milano il 20 marzo e Torino – all'Inalpi Arena – il 18 marzo e il 22 marzo. Il tour si concluderà poi con le date romane del 25 e 26 marzo a Roma (Palazzo dello Sport), il 28 marzo a Eboli al Palasele, e il 30 marzo a Bari al Palaflorio.

Il 2025 ha consacrato Olly tra i protagonisti della nuova scena musicale italiana. Dopo il debutto sold out al Fabrique di Milano con la leg invernale del "Lo Rifarò, Lo Rifaremo Tour" (14 date esaurite nei principali club italiani), Olly ha trionfato al 75° Festival di Sanremo con Balorda Nostalgia, brano certificato doppio disco di platino ed in seguito si è esibito con altre 12 date completamente sold out in occasione della seconda tranche del suo tour nei club. Il suo album Tutta vita ha ottenuto quattro dischi di platino. L'album è attualmente al vertice della classifica FIMI/Gfk da 3 settimane, per un totale di 9 settimane in vetta dalla sua pubblicazione e 43 settimane consecutive in top10. Brani come Scarabocchi, Devastante e Per due come noi con Angelina Mango sono entrati stabilmente nella Top20 dei singoli più venduti, consolidando la sua presenza anche nelle radio EarOne.

Condividi

Redazione

M.O., Conte convoca iscritti M5S: oggi voto on line su aiuti a Gaza

Articoli Correlati

Eolico offshore con il vento in poppa: boom di nuove connessioni nel Mezzogiorno e nelle Isole
20 Dicembre 2022

Covid, incidenza settimanale in netto aumento
17 Dicembre 2021

L'annuncio di Walter Zenga: riceverà 4 dosi di vaccino
5 Agosto 2021

Recent Tech News

M.O., Conte convoca iscritti M5S: oggi voto on line su aiuti a Gaza
1 ora fa

Tennis, Sinner: "Potevo servire meglio, devo lavorarci"
9 ore fa

L'Italia ko contro la Grecia di Giannis nella 1^ a Eurobasket
9 ore fa

Sinner vola al 3° turno a New York, avanza anche Musetti
9 ore fa

Ritaglio stampa ad uso esclusivo del destinatario, non riproducibile.

095047

QdS.it 4.0

www.ecostampa.it

Olly esce con il nuovo singolo Questa domenica. Olly esce con il nuovo singolo Questa domenica.

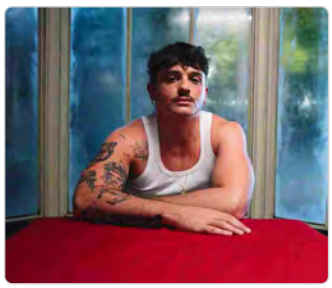

Una ballad che ricorda il sapore degli anni ´80 Milano, 29 ago. (askanews) A giorni da La Grande Festa, le due date evento sold out all´Ippodromo Snai San Siro di Milano il 2 e il 4 settembre, Olly esce oggi con il nuovo singolo Questa domenica. Questa domenica è scritto da Olly insieme a Pierfrancesco Pasini e Juli, che ne ha curato anche la produzione. Un sodalizio artistico consolidato quello tra il cantautore e i due musicisti che, infatti, accompagnano Olly nei live e saranno insieme sul palco anche in occasione delle due date all´ippodromo. Il brano rappresenta il naturale proseguimento del viaggio iniziato con Balorda nostalgia e Depresso fortunato ed è una ballad che ricorda il sapore degli anni ´80, riportato al giorno d´oggi, con la chitarra che tinge il brano di colori nuovi. Questa domenica è un amore che cresce con il caffè bruciato e la pioggia che fanno da sfondo, è un bel casino che bussa alla porta quando non lo vogliamo e quando non siamo pronti, tanto forte e inaspettato da scacciare la pioggia e da permetterci di godere del sole. Dopo il successo del tour che lo ha visto esibirsi nei principali club con 26 date completamente sold out, il 2 e il 4 settembre Olly tornerà on stage con La Grande Festa, due date evento per coronare questo anno di traguardi con la sua gente. Questi due live vedranno il cantautore esibirsi per la prima volta all´Ippodromo SNAI San Siro di Milano: la prima data ha registrato il tutto esaurito dei 34.000 biglietti disponibili in appena trenta minuti e anche i biglietti per la seconda serata sono stati subito polverizzati. Tutti i concerti previsti sono sold out con 300.000 biglietti venduti e in autunno Olly sarà protagonista del Tutta Vita Tour 2025-2026, il suo primo tour nei palazzetti sold out, prodotto e organizzato da Magellano Concerti. Il tour conta 20 date completamente sold out. Dopo la doppietta genovese, con i concerti del 4 e 5 ottobre 2025 allo Stadium di Genova, il tour proseguirà l´8 ottobre all´Unipol Arena di Bologna, il 10 ottobre all´ Unipol Forum di Milano e il 14 e 15 ottobre al Palazzo dello Sport di Roma. Si continuerà il 17 ottobre al Palapartenope di Napoli. Nel 2026, il Tutta Vita Tour ripartirà con il doppio appuntamento al Palazzo del Turismo di Jesolo (7 e 8 marzo), per poi toccare Firenze il 10 e 11 marzo al Nelson Mandela Forum, Pesaro il 13 marzo alla Vitrifrigo Arena, Bologna il 16 marzo, Milano il 20 marzo e Torino all´Inalpi Arena il 18 marzo e il 22 marzo. Il tour si concluderà poi con le date romane del 25 e 26 marzo a Roma (Palazzo dello Sport), il 28 marzo a Eboli al Palasele, e il 30 marzo a Bari al Palaflorio. Il 2025 ha consacrato Olly tra i protagonisti della nuova scena musicale italiana. Dopo il debutto sold out al Fabrique di Milano con la leg invernale del Lo Rifarò, Lo Rifaremo Tour (14 date esaurite nei principali club italiani), Olly ha trionfato al 75° Festival di Sanremo con Balorda Nostalgia, brano certificato doppio disco di platino ed in seguito si è esibito con altre 12 date completamente sold out in occasione della seconda tranche del suo tour nei club. Il suo album Tutta vita ha ottenuto quattro dischi di platino. L´album è attualmente al vertice della classifica FIMI/Gfk da 3 settimane, per un totale di 9 settimane in vetta dalla sua pubblicazione e 43 settimane consecutive in top10. Brani come Scarabocchi, Devastante e Per due come noi con Angelina Mango sono entrati stabilmente nella Top20 dei singoli più venduti, consolidando la sua presenza anche nelle radio EarOne.

Ritaglio stampa ad uso esclusivo del destinatario, non riproducibile.

095047

Olly esce con il nuovo singolo "Questa domenica".

| 29 AGOSTO 2025 09:02 | 0 commenti

Askanews

A A A

Condividi

3 minuti per la lettura

Milano, 29 ago. (askanews) – A giorni da La Grande Festa, le due date evento sold out all'Ippodromo Snai San Siro di Milano il 2 e il 4 settembre, Olly esce oggi con il nuovo singolo "Questa domenica".

Questa domenica è scritto da Olly insieme a Pierfrancesco Pasini e Juli, che ne ha curato anche la produzione. Un sodalizio artistico consolidato quello tra il cantautore e i due musicisti che, infatti, accompagnano Olly nei live e saranno insieme sul palco anche in occasione delle due date all'ippodromo. Il brano rappresenta il naturale proseguimento del viaggio iniziato con Balorda nostalgia e Depresso fortunato ed è una ballad che ricorda il sapore degli anni '80, riportato al giorno d'oggi, con la chitarra che tinge il brano di colori nuovi. Questa domenica è un amore che cresce con il caffè bruciato e la pioggia che fanno da sfondo, è un bel casino che bussa alla porta quando non lo vogliamo e quando non siamo pronti, tanto forte e

Cerca nell'Archivio

Cerca...

All Giornalisti
All Sezioni
All Province
All Argomenti
All Temi

Conferma

Ultimi articoli

Aree interne, Caggiano: «Non destino di spopolamento, ma risorsa viva»

UNICAL VOICE – «Ah! s'avissimu nu poch'i speranza»

Kallas "Putin deride gli sforzi per la pace, servono sanzioni"

Archivio articoli

Agosto 2025
Luglio 2025
Giugno 2025
Maggio 2025
Aprile 2025

Ritaglio stampa ad uso esclusivo del destinatario, non riproducibile.

095047

inaspettato da scacciare la pioggia e da permetterci di godere del sole.

Dopo il successo del tour che lo ha visto esibirsi nei principali club con 26 date completamente sold out, il 2 e il 4 settembre Olly tornerà on stage con La Grande Festa, due date evento per coronare questo anno di traguardi con la sua gente. Questi due live vedranno il cantautore esibirsi per la prima volta all'Ippodromo SNAI San Siro di Milano: la prima data ha registrato il tutto esaurito dei 34.000 biglietti disponibili in appena trenta minuti e anche i biglietti per la seconda serata sono stati subito polverizzati.

Tutti i concerti previsti sono sold out – con 300.000 biglietti venduti – e in autunno Olly sarà protagonista del Tutta Vita Tour 2025-2026, il suo primo tour nei palazzetti sold out, prodotto e organizzato da Magellano Concerti. Il tour conta 20 date completamente sold out. Dopo la doppietta genovese, con i concerti del 4 e 5 ottobre 2025 allo Stadium di Genova, il tour proseguirà l'8 ottobre all'Unipol Arena di Bologna, il 10 ottobre all' Unipol Forum di Milano e il 14 e 15 ottobre al Palazzo dello Sport di Roma. Si continuerà il 17 ottobre al Palapartenope di Napoli. Nel 2026, il Tutta Vita Tour ripartirà con il doppio appuntamento al Palazzo del Turismo di Jesolo (7 e 8 marzo), per poi toccare Firenze il 10 e 11 marzo al Nelson Mandela Forum, Pesaro il 13 marzo alla Vitrifrigo Arena, Bologna il 16 marzo, Milano il 20 marzo e Torino – all'Inalpi Arena – il 18 marzo e il 22 marzo. Il tour si concluderà poi con le date romane del 25 e 26 marzo a Roma (Palazzo dello Sport), il 28 marzo a Eboli al Palasele, e il 30 marzo a Bari al Palaflorio.

Il 2025 ha consacrato Olly tra i protagonisti della nuova scena musicale italiana. Dopo il debutto sold out al Fabrique di Milano con la leg invernale del "Lo Rifarò, Lo Rifaremo Tour" (14 date esaurite nei principali club italiani), Olly ha trionfato al 75° Festival di Sanremo con Balorda Nostalgia, brano certificato doppio disco di platino ed in seguito si è esibito con altre 12 date completamente sold out in occasione della seconda tranche del suo tour nei club. Il suo album Tutta vita ha ottenuto quattro dischi di platino. L'album è attualmente al vertice della classifica FIMI/Gfk da 3 settimane, per un totale di 9 settimane in vetta dalla sua pubblicazione e 43 settimane consecutive

Marzo 2025
Febbraio 2025
Gennaio 2025
Dicembre 2024
Novembre 2024
Ottobre 2024
Settembre 2024
Agosto 2024
Luglio 2024
Giugno 2024
Maggio 2024
Aprile 2024
Marzo 2024
Febbraio 2024
Gennaio 2024
Dicembre 2023
Novembre 2023
Ottobre 2023
Settembre 2023
Agosto 2023
Luglio 2023
Giugno 2023
Maggio 2023
Aprile 2023
Marzo 2023
Febbraio 2023
Gennaio 2023
Dicembre 2022
Novembre 2022
Ottobre 2022

Ritaglio stampa ad uso esclusivo del destinatario, non riproducibile.
095047

in top10. Brani come Scarabocchi, Devastante e Per due come noi con Angelina Mango sono entrati stabilmente nella Top20 dei singoli più venduti, consolidando la sua presenza anche nelle radio EarOne.

Condividi

Ti potrebbe interessare anche:

Zucchero: nel mio docu-film racconto Adelmo e il suo sradicamento

---

Zucchero torna live in Italia negli stadi

Zucchero da Londra: Non firmerei protocollo contro testi violenti

---

COPYRIGHT

Il Quotidiano del Sud © - RIPRODUZIONE RISERVATA

Invia commento

Settembre 2022
Agosto 2022
Luglio 2022
Giugno 2022
Maggio 2022
Aprile 2022
Marzo 2022
Febbraio 2022
Gennaio 2022
Dicembre 2021
Novembre 2021
Ottobre 2021
Settembre 2021
Agosto 2021
Luglio 2021
Giugno 2021
Maggio 2021
Aprile 2021
Marzo 2021
Febbraio 2021
Gennaio 2021
Dicembre 2020
Novembre 2020
Ottobre 2020
Settembre 2020
Agosto 2020
Luglio 2020
Giugno 2020
Maggio 2020
Aprile 2020

Ritaglio stampa ad uso esclusivo del destinatario, non riproducibile.
095047

RADIONAPOLICENTRO.IT

www.ecostampa.it

Olly esce con il nuovo singolo "Questa domenica".

Milano, 29 ago. (askanews) A giorni da La Grande Festa, le due date evento sold out all´Ippodromo Snai San Siro di Milano il 2 e il 4 settembre, Olly esce oggi con il nuovo singolo Questa domenica. Questa domenica è scritto da Olly insieme a Pierfrancesco Pasini e Juli, che ne ha curato anche la produzione. Un sodalizio artistico consolidato quello tra il cantautore e i due musicisti che, infatti, accompagnano Olly nei live e saranno insieme sul palco anche in occasione delle due date all´ippodromo. Il brano rappresenta il naturale proseguimento del viaggio iniziato con Balorda nostalgia e Depresso fortunato ed è una ballad che ricorda il sapore degli anni ´80, riportato al giorno d´oggi, con la chitarra che tinge il brano di colori nuovi. Questa domenica è un amore che cresce con il caffè bruciato e la pioggia che fanno da sfondo, è un bel casino che bussa alla porta quando non lo vogliamo e quando non siamo pronti, tanto forte e inaspettato da scacciare la pioggia e da permetterci di godere del sole. Dopo il successo del tour che lo ha visto esibirsi nei principali club con 26 date completamente sold out, il 2 e il 4 settembre Olly tornerà on stage con La Grande Festa, due date evento per coronare questo anno di traguardi con la sua gente. Questi due live vedranno il cantautore esibirsi per la prima volta all´Ippodromo SNAI San Siro di Milano: la prima data ha registrato il tutto esaurito dei 34.000 biglietti disponibili in appena trenta minuti e anche i biglietti per la seconda serata sono stati subito polverizzati. Tutti i concerti previsti sono sold out con 300.000 biglietti venduti e in autunno Olly sarà protagonista del Tutta Vita Tour 2025-2026, il suo primo tour nei palazzetti sold out, prodotto e organizzato da Magellano Concerti. Il tour conta 20 date completamente sold out. Dopo la doppietta genovese, con i concerti del 4 e 5 ottobre 2025 allo Stadium di Genova, il tour proseguirà l´8 ottobre all´Unipol Arena di Bologna, il 10 ottobre all´Unipol Forum di Milano e il 14 e 15 ottobre al Palazzo dello Sport di Roma. Si continuerà il 17 ottobre al Palapartenope di Napoli. Nel 2026, il Tutta Vita Tour ripartirà con il doppio appuntamento al Palazzo del Turismo di Jesolo (7 e 8 marzo), per poi toccare Firenze il 10 e 11 marzo al Nelson Mandela Forum, Pesaro il 13 marzo alla Vitrifrigo Arena, Bologna il 16 marzo, Milano il 20 marzo e Torino all´Inalpi Arena il 18 marzo e il 22 marzo. Il tour si concluderà poi con le date romane del 25 e 26 marzo a Roma (Palazzo dello Sport), il 28 marzo a Eboli al Palasele, e il 30 marzo a Bari al Palaflorio. Il 2025 ha consacrato Olly tra i protagonisti della nuova scena musicale italiana. Dopo il debutto sold out al Fabrique di Milano con la leg invernale del Lo Rifarò, Lo Rifaremo Tour (14 date esaurite nei principali club italiani), Olly ha trionfato al 75° Festival di Sanremo con Balorda Nostalgia, brano certificato doppio disco di platino ed in seguito si è esibito con altre 12 date completamente sold out in occasione della seconda tranche del suo tour nei club. Il suo album Tutta vita ha ottenuto quattro dischi di platino. L´album è attualmente al vertice della classifica FIMI/Gfk da 3 settimane, per un totale di 9 settimane in vetta dalla sua pubblicazione e 43 settimane consecutive in top10. Brani come Scarabocchi, Devastante e Per due come noi con Angelina Mango sono entrati stabilmente nella Top20 dei singoli più venduti, consolidando la sua presenza anche nelle radio EarOne.

Ritaglio stampa ad uso esclusivo del destinatario, non riproducibile.

095047

Ultime dalla redazione | Francesco Gabbani di nuovo in radio con "Dalla mia parte" | ASCOLTA

RADIO PICO

RADIO PICO È SEMPRE CON TE
Scarica l'app di Radio Pico per iOS e Android
GET IT ON Google Play
Download on the App Store

RADIO | STAFF | EVENTI | NOTIZIE | RUBRICHE | GALLERY | RADIO PICO CLASSIC | PUBBLICITÀ

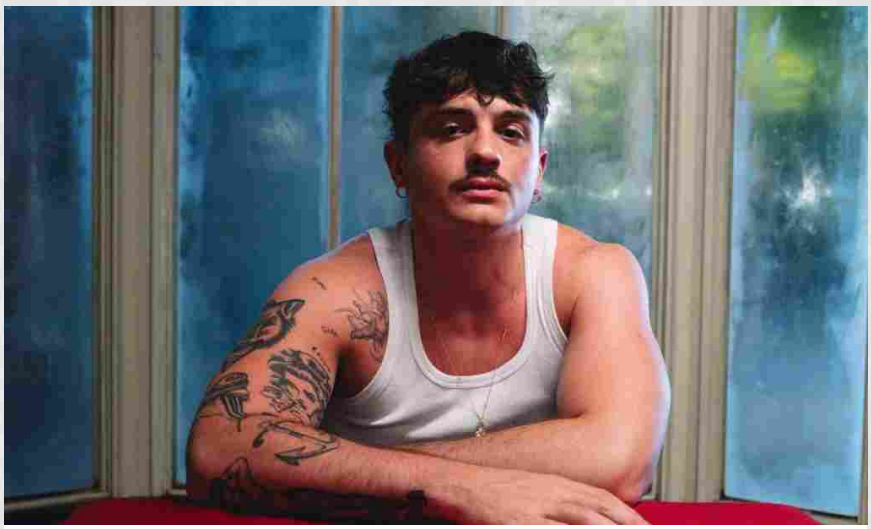

"Questa domenica" è il nuovo singolo di Olly

Articolo pubblicato il giorno: 29 Agosto 2025

A pochi giorni da La Grande Festa, le due date evento sold out all'Ippodromo Snai San Siro di Milano il 2 e il 4 settembre, **Olly** pubblica **Questa domenica, il nuovo singolo** in arrivo **venerdì 29 agosto**.

Questa domenica è scritto da Olly insieme a Pierfrancesco Pasini e Juli, che ne ha curato anche la produzione. Un sodalizio artistico consolidato quello tra il cantautore e i due musicisti che accompagnano Olly nei live e saranno insieme sul palco anche in occasione delle due date all'ippodromo. Il brano rappresenta il naturale proseguimento del viaggio iniziato con Balorda nostalgia e Depresso fortunato ed è una ballad che ricorda il sapore degli anni '80, riportato al giorno d'oggi, con la chitarra che tinge il brano di colori nuovi. Questa domenica è un amore che cresce con il caffè bruciato e la pioggia che fanno da sfondo, è un bel casino che bussa alla porta quando non lo vogliamo e quando non siamo pronti, tanto forte e inaspettato da scacciare la pioggia e da permetterci di godere del sole.

Dopo il successo del tour che lo ha visto esibirsi nei principali club con 26 date completamente sold out, il **2 e il 4 settembre Olly tornerà on stage con La Grande Festa**, due date evento per coronare questo anno di traguardi con la sua gente. Questi due live vedranno il cantautore esibirsi per la prima volta all'**Ippodromo SNAI San Siro di Milano**: la prima data ha registrato il tutto esaurito dei 34.000 biglietti disponibili in appena trenta minuti e anche i biglietti per la seconda serata sono stati subito polverizzati.

Tutti i concerti previsti sono sold out – con 300.000 biglietti venduti – e in autunno Olly sarà protagonista del Tutta Vita Tour 2025–2026, il suo primo tour nei palazzetti sold out, prodotto e organizzato da Magellano Concerti. Il tour conta 20 date completamente sold out.

LA GRANDE FESTA

SEGUI LA DIRETTA
ASCOLTA RADIO PICO
ASCOLTA RADIO PICO CLASSIC

CONTATTI
333 4690700
0535 22414
diretta@radiopico.it
Telegram

CERCA QUI UNA NOTIZIA O UN EVENTO
Inserisci una parola chiave... Cerca

COLLABORAZIONI
MODENA VOLLEY

RUBRICHE
FOCUS LAVORO

RADIO PICO MAGAZINE
RADIO PICO MAGAZINE

Ritaglio stampa ad uso esclusivo del destinatario, non riproducibile.
095047

Martedì 2 settembre – MILANO @ Ippodromo Snai San Siro – SOLD OUT

Giovedì 4 settembre – MILANO @ Ippodromo Snai San Siro – SOLD OUT

TUTTA VITA TOUR 2025

Sabato 4 ottobre – GENOVA @ Stadium Genova – SOLD OUT

Domenica 5 ottobre – GENOVA @ Stadium Genova – SOLD OUT

Mercoledì 8 ottobre 2025 – BOLOGNA @ Unipol Arena – SOLD OUT

Venerdì 10 ottobre – MILANO @ Unipol Forum – SOLD OUT

Martedì 14 ottobre – ROMA @ Palazzo Dello Sport – SOLD OUT
Mercoledì 15 ottobre – ROMA @ Palazzo Dello Sport – SOLD OUT

Venerdì 17 ottobre – NAPOLI @ Palapartenope – SOLD OUT

TUTTA VITA TOUR 2026

Sabato 7 marzo 2026 – JESOLO (VE) @ Palazzo Del Turismo – SOLD OUT

Domenica 8 marzo 2026 – JESOLO (VE) @ Palazzo del Turismo – SOLD OUT

Martedì 10 marzo 2026 – FIRENZE @ Nelson Mandela Forum – SOLD OUT

Mercoledì 11 marzo 2026 – FIRENZE @ Nelson Mandela Forum – SOLD OUT

Venerdì 13 marzo 2026 – PESARO @ Vitrifrigo Arena – SOLD OUT

Lunedì 16 marzo 2026 – BOLOGNA @ Unipol Arena – SOLD OUT

Mercoledì 18 marzo 2026 – TORINO @ Inalpi Arena – SOLD OUT

Venerdì 20 marzo 2026 – MILANO @ Unipol Forum – SOLD OUT

Domenica 22 marzo 2026 – TORINO @ Inalpi Arena – SOLD OUT

Mercoledì 25 marzo 2026 – ROMA @ Palazzo Dello Sport – SOLD OUT

Giovedì 26 marzo 2026 – ROMA @ Palazzo Dello Sport – SOLD OUT

Sabato 28 marzo 2026 – EBOLI (SA) @ Palasele – SOLD OUT

Lunedì 30 marzo 2026 – BARI @ Palaflorio – SOLD OUT

(Foto da Ufficio Stampa)

Ultime notizie:

Francesco Gabbani di nuovo in radio con "Dalla mia parte"

Giorgia a Galatina per il videoclip di "Golpe", il suo nuovo singolo

Primo duetto tra Irama ed Elodie: dal 29 agosto in radio con "Fy"

NUOVO SINGOLO, OLLY, QUESTA DOMENICA

SCARICA LA NOSTRA APP:

INFO A22

ORGANIZZA UN EVENTO CON NOI

Ritaglio stampa ad uso esclusivo del destinatario, non riproducibile.

095047

Menu | Cerca

Cerca nel sito...

Sicilia News

venerdì 29 Agosto 2025 - Aggiornato alle 18:53

Home Contattaci Social Contattaci Pubblicità

CRONACA ATTUALITÀ POLITICA CULTURA VIDEO SPORT

Ultime news

AL 20 SETTEMBRE

Psr Sicilia, Figuccia: "Troppe criticità per le aziende agricole". C'è la...

Le nuove agoniste

STAGIONE 2026

Le Libellule Marsala alzano l'asticella: twirling ok. La novità è la ginnastica ritmica

Foto Fondo Andrea Camilleri

SABATO 30

Trapani, Notti di BCsicilia: "Parole tra i due mari. Omaggio al maestro Andrea...

29 AGOSTO 2025 DI REDAZIONE SPORT | TRAPANI 5 MINUTI DI LETTURA

STAGIONE 2026

Le Libellule Marsala alzano l'asticella: twirling ok. La novità è la ginnastica ritmica

Ritaglio stampa ad uso esclusivo del destinatario, non riproducibile.

095047

Ancora festeggiamenti per Chiara Parisi, ottava al Campionato del Mondo a Torino

Le nuove agoniste

Nonostante l'imminente nuova stagione agonistica non abbia ancora soppiantato la voglia di mare e di ultimi scampoli di vacanza, la do'TERRA Le Libellule Italia Marsala Twirling rilancia e mette sul piatto tante importanti novità, segnale di un lavoro di perfezionamento costante da parte della società cara al presidente Mattia Galuppo, anche nei mesi estivi.

Tra le innovazioni più evidenti in itinere, in vista del 2026, vi è l'istituzione di un asse simbolico (ma attivo) tra la Sicilia e la Lombardia, che condurrà molto presto alla creazione di una nuova squadra ufficiale di ginnastica Ritmica, specialità non ancora "nelle corde" de Le Libellule. Pertanto, a breve, non solo Twirling, ma anche ritmica con i colori della società con sede in via Abele Damiani. Ad annunciare la novità, non senza un pizzico di orgoglio, è il tecnico federale FITw Giulia Mirabile: *"Non posso che confermare l'indiscrezione* – afferma la responsabile sul campo de Le Libellule – *già da qualche tempo abbiamo avviato una significativa collaborazione con una società di ginnastica ritmica lombarda* (dovrebbe essere del Milanese, ndr.). *Avvieremo quanto prima una selezione per formare una nuova Squadra ufficiale di ginnastica Ritmica che si affiancherà a quella già operante con successo nel Twirling*".

"*La società lombarda non possiamo ancora annunciarla* – aggiunge Giulia Mirabile – *poiché coinvolta in altri progetti, per cui il nome sarà rivelato più avanti. L'allenatrice che collaborerà con Le Libellule è la milanese Chiara Ferri, tecnico Fgi di ginnastica Ritmica. Nel mese di ottobre allestiremo da noi in palestra una giornata di selezione tra le nostre atlete, che vorranno partecipare. Coloro che saranno prescelte inizieranno questo nuovo percorso, puntando nel tempo a ottenere pure nella Ritmica riconoscimenti importanti, come già nel Twirling. Ultimate le selezioni si procederà a dividere le atlete, ammesse successivamente a gareggiare in*

Ritaglio stampa ad uso esclusivo del destinatario, non riproducibile.
095047

squadra o in singolo nelle prime gare previste, come da calendario federale, a marzo 2026".

Ma non è solamente l'introduzione della Ritmica la novità per la nuova stagione sportiva. La do'TERRA Le Libellule Italia Marsala ha infatti deliberato di creare una nuova formazione agonistica per il Twirling, per premiare il lavoro delle atlete più giovani sul campo e quello del tecnico di base Giovanna Giordano. Ma inteso anche come un ricambio generazionale. *"Sono state prescelte alcune ragazze che fino allo scorso anno concorrevano nella squadra Primavera* – conferma ancora Giulia Mirabile – *si procederà presto pure per quest'anno ad una selezione regionale, in vista poi della finale nazionale. Tra le fila della Primavera, nei mesi scorsi, queste ragazze si erano impegnate assai duramente nelle prove dei campionati Open, portando a casa ottimi risultati. Si attendeva una maggiore età agonistica, come il regolamento Federale impone, per farle transitare nel vero e proprio agonismo".*

"Queste bambine già da luglio lavorano in palestra tutte insieme – conclude il tecnico federale responsabile Le Libellule – *anche loro scenderanno in campo nelle prove del Regionale previste nel marzo 2026, dopo avere superato tutti i gradi federali. Speriamo siano all'altezza delle compagne della squadra agonistica attuale. Non ci fermiamo qua, comunque, ci sono in serbo altri inediti progetti agonistici, ma ancora è presto per parlarne".*

Ecco i nomi delle nuove agoniste nel Twirling: Martina Giacalone, Emma Macarie, Chiara De Dia, Adele Russo, Sofia Licari, Aurora Angelo, Gaia Ciminelli, Aurora Fazio, Jennifer Ingoglia, Sofia Ingoglia, Sara Giacalone, Laura Pantaleo, Greta Parrinello.

La do'TERRA Le Libellule Italia Marsala si gode intanto lo splendido, storico, risultato conquistato da una tra le sue atlete di punta, la non ancora quindicenne Chiara Parisi, in occasione della "Nations Cup" e del World Technical Baton Twirling Championship 2025, ospiti sul parquet dell'Inalpi Arena di Torino. In terra piemontese, accompagnata e sostenuta anzi dal tifo di papà Peppe, della mamma Luisa, della compagna di squadra Ginevra Monteleone, di sua mamma Giovanna, ovviamente del tecnico Giulia Mirabile e della madre di lei Francine, la portacolori della società lilybetana ha conquistato un luminoso ottavo posto nel Campionato del mondo, nella categoria X-Strutting Junior A.

Chiara Parisi si è pertanto confermata tra le prime 10 migliori atlete sul pianeta nella categoria di riferimento, a 14 anni ed undici mesi. L'atleta originaria di Petrosino non è nuova a risultati del genere. Già nel 2023, a Liverpool, in Inghilterra, si era classificata al decimo posto nella X-Strutting Junior di livello B, allora nella sua prima partecipazione in assoluto ad un Campionato del mondo ed alla Nations Cup di Twirling. A seguito di questo risultato ottenuto grazie ad un duro lavoro in palestra negli ultimi due anni sotto la guida di Giulia Mirabile, Chiara ha visto anche migliorare la propria posizione in classifica nel Ranking mondiale.

"*A differenza della prima volta* – racconta un'ancora emozionata Chiara Parisi – *a Torino ho potuto contare sulla presenza al mio fianco dei miei genitori Peppe e Luisa. È stato fondamentale averli vicino, mi hanno sostenuto molto in una prova così importante, insieme ovviamente a Ginevra, Giovanna ed alla mia allenatrice Giulia. Mi ritengo soddisfatta per il bel risultato raggiunto e per avere alle spalle una famiglia che mi sostiene ogni giorno in questa scelta. Mi auguro di potere vivere altre esperienze simili nel prosieguo di carriera".*

"Non pensavamo di respirare un'atmosfera così bella ai Mondiali di Torino –

Ritaglio stampa ad uso esclusivo del destinatario, non riproducibile.
095047

aggiunge il papà di Chiara, Peppe Parisi – *ci sono state varie difficoltà oggettive, inutile negarlo, ma le emozioni provate nel vedere bravissime atlete di tante altre nazioni confrontarsi con la nostra piccola Chiara ci hanno ripagato di tutto".*

"Ci auguriamo – chiude il tecnico Giulia Mirabile – *che questo traguardo funga da ispirazione e da motivazione per tutte le tesserate che frequentano e che frequenteranno la nostra associazione. Se sei una bambina che vive tra grandi sogni, continua a sognare più forte insieme a noi. Il duro lavoro è l'unica strada per il successo e noi non abbiamo paura di sporcarci le mani pur di arrivare in vetta…".*

29 Agosto 2025

© RIPRODUZIONE RISERVATA - TERMINI E CONDIZIONI
STAMPA ARTICOLO

EDIZIONI LOCALI Siracusanews Catanianews Avolanews Augustanews Ibleinews Leontinoi Notonews Pachinonews Sicilianews

Termini e Condizioni Privacy Preferenze Cookie Staff Contattaci Regolamento elettorale Facebook Instagram Youtube TikTok

Testata giornalistica online Siracusanews.it Reg. n°05/08 al Tribunale di Siracusa in data 20/04/2008 P.IVA: 01613100898 Direttore Responsabile: Giangiacomo Farina Gaetano Copyright © 2025 Siracusa News Srl **designed by APPRESS** **developed by HOOLIX**

Ritaglio stampa ad uso esclusivo del destinatario, non riproducibile.

095047

www.ecostampa.it

MUSICA

OLLY E JULI IN “QUESTA DOMENICA”, IL NUOVO SINGOLO (VIDEO)

29 AGOSTO 2025

Condividi su...

A una settimana da *La Grande Festa*, le due date evento sold out all’Ippodromo Snai San Siro di Milano il 2 e il 4 settembre, **Olly** esce con ***“Questa domenica”***, il nuovo singolo con Juli.

Questa domenica è scritto da Olly insieme a Pierfrancesco Pasini e Juli, che ne ha curato anche la produzione. Un sodalizio artistico consolidato quello tra il cantautore e i due musicisti che, infatti, accompagnano Olly nei live e saranno insieme sul palco anche in occasione delle due date all’ippodromo. Il brano rappresenta il naturale proseguimento del viaggio iniziato con **Balorda nostalgia** e **Depresso fortunato** ed è una ballad che ricorda il sapore degli anni ’80, riportato al giorno d’oggi, con la chitarra che tinge il brano di colori nuovi. Questa domenica è un amore che cresce con il caffè bruciato e la pioggia che fanno da sfondo, è un bel casino che bussa alla porta quando non lo vogliamo e quando non siamo pronti, tanto forte e inaspettato da scacciare la pioggia e da permetterci di godere del sole.

Dopo il successo del tour che lo ha visto esibirsi nei principali club con 26 date completamente sold out, il 2 e il 4 settembre Olly tornerà on stage con La Grande Festa, due date evento per coronare questo anno di traguardi con la sua gente. Questi due live vedranno il cantautore esibirsi per la prima volta all’Ippodromo SNAI San Siro di Milano: la prima data ha registrato il tutto esaurito dei 34.000 biglietti disponibili in appena trenta minuti e anche i biglietti

Ritaglio stampa ad uso esclusivo del destinatario, non riproducibile.
095047

per la seconda serata sono stati subito polverizzati.

Si è verificato un errore.

Prova a guardare il video su www.youtube.com oppure attiva JavaScript se è disabilitato nel browser.

Tutti i concerti previsti sono sold out – con 300.000 biglietti venduti – e in autunno Olly sarà protagonista del Tutta Vita Tour 2025–2026, il suo primo tour nei palazzetti sold out, prodotto e organizzato da Magellano Concerti. Il tour conta 20 date completamente sold out. Dopo la doppietta genovese, con i concerti del 4 e 5 ottobre 2025 allo Stadium di Genova, il tour proseguirà l'8 ottobre all'Unipol Arena di Bologna, il 10 ottobre all' Unipol Forum di Milano e il 14 e 15 ottobre al Palazzo dello Sport di Roma. Si continuerà il 17 ottobre al Palapartenope di Napoli. Nel 2026, il Tutta Vita Tour ripartirà con il doppio appuntamento al Palazzo del Turismo di Jesolo (7 e 8 marzo), per poi toccare Firenze il 10 e 11 marzo al Nelson Mandela Forum, Pesaro il 13 marzo alla Vitrifrigo Arena, Bologna il 16 marzo, Milano il 20 marzo e Torino – all'Inalpi Arena – il 18 marzo e il 22 marzo. Il tour si concluderà poi con le date romane del 25 e 26 marzo a Roma (Palazzo dello Sport), il 28 marzo a Eboli al Palasele, e il 30 marzo a Bari al Palaflorio.

Il 2025 ha consacrato Olly tra i protagonisti della nuova scena musicale italiana. Dopo il debutto sold out al Fabrique di Milano con la leg invernale del "Lo Rifarò, Lo Rifaremo Tour" (14 date esaurite nei principali club italiani), Olly ha trionfato al 75° Festival di Sanremo con Balorda Nostalgia, brano certificato doppio disco di platino ed in seguito si è esibito con altre 12 date completamente sold out in occasione della seconda tranche del suo tour nei club. Il suo album Tutta vita ha ottenuto quattro dischi di platino. L'album è attualmente al vertice della classifica FIMI/Gfk da **3 settimane**, per un totale di 9 settimane in vetta dalla sua pubblicazione e 43 settimane consecutive in top10. Brani come Scarabocchi, Devastante e Per due come noi con Angelina Mango sono entrati stabilmente nella Top20 dei singoli più venduti, consolidando la sua presenza anche nelle radio EarOne.

TAGS CHE NE HA CURATO ANCHE LA PRODUZIONE IL NUOVO SINGOLO (VIDEO)
OLLY E JULI IN "QUESTA DOMENICA"
QUESTA DOMENICA È SCRITTO DA OLLY INSIEME A PIERFRANCESCO PASINI E JULI

Latest News

Ritaglio stampa ad uso esclusivo del destinatario, non riproducibile.
095047

sky | Esplora tutte le offerte Sky OFFERTE SKY

MUSICA

Irama ed Elodie, è uscito il duetto Ex: testo e videoclip

29 ago 2025 - 11:47

©Getty

Reduce dal successo della lunga tournée estiva, il 2 ottobre Irama sarà in concerto all'Arena di Verona prima dell'atteso appuntamento di San Siro in programma l'11 giugno 2026. A fine ottobre Elodie darà il via al nuovo tour dal palco del Palazzo del Turismo di Jesolo

Ritaglio stampa ad uso esclusivo del destinatario, non riproducibile.

095047

Irama ed **Elodie** (**FOTO**) hanno pubblicato la collaborazione *Ex*. Il cantante ha condiviso il videoclip ufficiale del brano sul suo canale YouTube. A ottobre la popstar di *Guaranà* darà il via alla tournée nei palazzetti, mentre l'11 giugno del prossimo anno la voce di *Mediterranea* sarà in concerto allo stadio San Siro di Milano.

IRAMA ED ELODIE, è USCITO IL DUETTO *EX*

L'attesa è terminata. Elodie e Irama (**FOTO**) hanno lanciato il duetto *Ex*, di cui **Attilio Cusani** ha diretto il videoclip. La canzone racconta la fine di una storia d'amore tra voglia di ricominciare e desiderio di tornare insieme. Questo il testo della collaborazione *Ex*:

Bevi e rimani sola
Tutto riaffiora
Ma ti sceglierei ancora
Respiro dolce, fumo, eh
La notte non mi passa e me ne fumo mezza
Dal cielo piove nero come grandine
Che ci rallenta, ah, ah, ah
Credi che ti ami come prima? Ah
Credi che ti aspetterò se torni? Ah
Tu per me eri più una medicina, ah
Quando vedo solo brutti sogni, eh
E ora che ti svegli la mattina coi nodi in gola
Non basterà una vita per stare senza
Come la pioggia prima che scenda
Prima che scenda

Sola, che piangi mentre l'alba ti sfiora
E il cielo su di te s'innamora
E ogni parola che scagli controllando le lacrime, ah, ah, ah
Su di me, su di te, la luna è diversa
Fragile come una promessa
Grandine, cade e ci rallenta

Davvero
Puoi dimenticarmi e non ti credo
Cadono diamanti dal cielo
Neanche tu mi guardi e non importa che

Credi che ti ami come prima? Ah
Puoi dimenticarmi anche in un'ora, ah
Tu per me eri più una medicina, ah
Quando non volevo stare sola, ah
Se vuoi restare sono qui con te
Puoi cancellare tutto, sì, io e te
Siamo ancora una parte
Un castello di carte
Una bella ferita
Un fiore nel sangue

Sola, che piangi mentre l'alba ti sfiora

Ritaglio stampa ad uso esclusivo del destinatario, non riproducibile.
095047

E il cielo su di te s'innamora
Per ogni parola che scagli controllando le lacrime, ah, ah, ah
Su di me, su di te, la luna è diversa
Fragile come una promessa
Grandine, cade e ci rallenta

Su di me, su di te, la luna è diversa
Fragile come una promessa
Grandine, cade e ci rallenta

Irama ed Elodie hanno annunciato il duetto Ex

Mercoledì 29 ottobre Elodie darà il via al nuovo tour dal palco del Palazzo del Turismo di Jesolo. Successivamente, la popstar sarà in concerto in numerose città: da Milano a Bari passando per Eboli, Firenze, Roma e Messina fino all'appuntamento in programma lunedì 1° dicembre all'Inalpi Arena di Torino. Ecco il calendario completo della tournée:

- 29 ottobre, Jesolo - Palazzo del Turismo
- 31 ottobre, Milano - Unipol Forum
- 1° novembre, Milano - Unipol Forum
- 8 novembre, Eboli - PalaSele
- 14 novembre, Firenze - Mandela Forum
- 19 novembre, Roma - Palazzo dello Sport
- 20 novembre, Roma - Palazzo dello Sport
- 24 novembre, Messina - PalaRescifina
- 25 novembre, Messina - PalaRescifina
- 28 novembre, Bari - PalaFlorio
- 1° dicembre, Torino - Inalpi Arena

A maggio Elodie ha pubblicato il nuovo album *Mi ami mi odi* contenente anche il singolo *Dimenticarsi alle 7*, presentato in gara sul palco del Teatro Ariston in occasione della 75esima edizione del **Festival di Sanremo**. All'interno i singoli *Black Nirvana* e *Feeling* con Tiziano Ferro.

Ritaglio stampa ad uso esclusivo del destinatario, non riproducibile.
095047

Irama, per la sesta volta a Sanremo con la canzone Lentamente. FOTO

Reduce dal successo della lunga tournée estiva, il 2 ottobre Irama sarà in concerto all'**Arena di Verona** prima dell'atteso appuntamento di **San Siro** in programma l'11 giugno 2026. L'artista ha scritto sul suo profilo Instagram che conta più di 1.700.000 follower: "Volevo dirvi che il tour estivo è stato incredibile, eravate tantissimi. Vi voglio bene".

FOTOGALLERY

1/15

SPETTACOLO

11 vip in vacanza ad agosto, da Elodie a Diletta Leotta. FOTO

Dalla Sardegna alla Spagna, passando per il Kenya, ecco dove hanno scelto di trascorrere il mese estivo per eccellenza molti vip di casa nostra (e non solo)

VAI ALLA FOTOGALLERY

→

- MUSICA
- ELODIE
- IRAMA
- CANZONI

pubblicità

Ritaglio stampa ad uso esclusivo del destinatario, non riproducibile.

095047

tiscali.it
TISCALI
www.ecostampa.it

NEWS

Agenda Smemo 2025-26, 16 mesi 19,50€

Esteri

Olly esce con il nuovo singolo "Questa domenica".

di **Askanews** 29-08-2025 - **09:02**

recenti

Yemen, media: primo ministro Houthi ucciso in raid Israele a Sana'a

In Usa entrano ufficialmente in vigore i dazi sui pacchi

Milano, 29 ago. (askanews) - A giorni da La Grande Festa, le due date evento sold out

Ritaglio stampa ad uso esclusivo del destinatario, non riproducibile.
095047

all'Ippodromo Snai San Siro di Milano il 2 e il 4 settembre, Olly esce oggi con il nuovo singolo "Questa domenica".Questa domenica è scritto da Olly insieme a Pierfrancesco Pasini e Juli, che ne ha curato anche la produzione. Un sodalizio artistico consolidato quello tra il cantautore e i due musicisti che, infatti, accompagnano Olly nei live e saranno insieme sul palco anche in occasione delle due date all'ippodromo. Il brano rappresenta il naturale proseguimento del viaggio iniziato con Balorda nostalgia e Depresso fortunato ed è una ballad che ricorda il sapore degli anni '80, riportato al giorno d'oggi, con la chitarra che tinge il brano di colori nuovi. Questa domenica è un amore che cresce con il caffè bruciato e la pioggia che fanno da sfondo, è un bel casino che bussa alla porta quando non lo vogliamo e quando non siamo pronti, tanto forte e inaspettato da scacciare la pioggia e da permetterci di godere del sole.Dopo il successo del tour che lo ha visto esibirsi nei principali club con 26 date completamente sold out, il 2 e il 4 settembre Olly tornerà on stage con La Grande Festa, due date evento per coronare questo anno di traguardi con la sua gente.

Questi due live vedranno il cantautore esibirsi per la prima volta all'Ippodromo SNAI San Siro di Milano: la prima data ha registrato il tutto esaurito dei 34.000 biglietti disponibili in appena trenta minuti e anche i biglietti per la seconda serata sono stati subito polverizzati.Tutti i concerti previsti sono sold out - con 300.000 biglietti venduti - e in autunno Olly sarà protagonista del Tutta Vita Tour 2025-2026, il suo primo tour nei palazzetti sold out, prodotto e organizzato da Magellano Concerti. Il tour conta 20 date completamente sold out. Dopo la doppietta genovese, con i concerti del 4 e 5 ottobre 2025 allo Stadium di Genova, il tour proseguirà l'8 ottobre all'Unipol Arena di Bologna, il 10 ottobre all' Unipol Forum di Milano e il 14 e 15 ottobre al Palazzo dello Sport di Roma. Si continuerà il 17 ottobre al Palapartenope di Napoli. Nel 2026, il Tutta Vita Tour ripartirà con il doppio appuntamento al Palazzo del Turismo di Jesolo (7 e 8 marzo), per poi toccare Firenze il 10 e 11 marzo al Nelson Mandela Forum, Pesaro il 13 marzo alla Vitrifrigo Arena, Bologna il 16 marzo, Milano il 20 marzo e Torino - all'Inalpi Arena - il 18 marzo e il 22 marzo. Il tour si concluderà poi con le date romane del 25 e 26 marzo a Roma (Palazzo dello Sport), il 28 marzo a Eboli al Palasele, e il 30 marzo a Bari al Palaflorio.Il 2025 ha consacrato Olly tra i protagonisti della nuova scena musicale italiana. Dopo il debutto sold out al Fabrique di Milano con la leg invernale del "Lo Rifarò, Lo Rifaremo Tour" (14 date esaurite nei principali club italiani), Olly ha trionfato al 75° Festival di Sanremo con Balorda Nostalgia, brano certificato doppio disco di platino ed in seguito si è esibito con altre 12 date completamente sold out in occasione della seconda tranche del suo tour nei club. Il suo album Tutta vita ha ottenuto quattro dischi di platino. L'album è attualmente al vertice della classifica FIMI/Gfk da 3 settimane, per un totale di 9 settimane in vetta dalla sua pubblicazione e 43 settimane consecutive in top10. Brani come Scarabocchi, Devastante e Per due come noi con Angelina Mango sono entrati stabilmente nella Top20 dei singoli più venduti, consolidando la sua presenza anche nelle radio EarOne.

Cina, 'relazioni strategiche tra Pechino e Mosca'

Brasile,Lula avvia il processo c ritorsione contro dazi Usa

Le Rubriche

Alberto Flores d'Arcais

Giornalista. Nato a Roma l'11 Febb 1951, laureato in filosofia, ha iniziat

Alessandro Spaventa

Accanto alla carriera da consulente dirigente d'azienda ha sempre coltiv

Claudia Fusani

Vivo a Roma ma il cuore resta a Fir dove sono nata, cresciuta e mi sono

Ritaglio stampa ad uso esclusivo del destinatario, non riproducibile.
095047

di **Askanews** 29-08-2025 - **09:02**

Commenti

Leggi la Netiquette

Claudio Cordova

31 anni, è fondatore e direttore del quotidiano online di Reggio Calabri

Massimiliano Lussana

Nato a Bergamo 49 anni fa, studia e laurea in diritto parlamentare a Mila

Stefano Loffredo

Cagliaritano, laureato in Economia e commercio con Dottorato di ricerca

Antonella A. G. Loi

Giornalista per passione e professio Comincio presto con tante collaborazioni...

Lidia Ginestra Giuffrida

Lidia Ginestra Giuffrida giornalista freelance, sono laureata in cooperaz

Alice Bellante

Laureata in Scienze Politiche e Relaz Internazionali alla LUISS Guido Ca

Giuseppe Alberto Falci

Caltanissetta 1983, scrivo di politica Corriere della Sera e per il...

Michael Pontrelli

Giornalista professionista ha iniziato lavorare nei nuovi media digitali nel.

Ritaglio stampa ad uso esclusivo del destinatario, non riproducibile.

095047

// SHOPPING

TORINO CRONACAQUI

www.ecostampa.it

Il sogno di Beatrice e Alycia in finale a Miss Italia 2025 dal Piemonte e da Aosta

a pagina 17

LA CORONA Elette Miss Piemonte e Miss Valle d'Aosta che volano direttamente su Raiplay

Il sogno di Beatrice e Alycia in finale a Miss Italia 2025

Essì, non poteva che essere una tennista a rappresentare il Piemonte a Miss Italia 2025. La regione delle Atp Finals che ha visto l'ascesa di Sinner e che si prepara a vivere nuove emozioni a novembre all'Inalpi Arena. Ma, se per quelle c'è ancora tempo, per Beatrice Bo, 21 anni di Brandizzo, la sua grande occasione è vicina. Lei è Miss Piemonte 2025 e, quindi, di diritto parteciperà alla finale del 15 settembre di Porto San Giorgio nelle Marche che, finalmente, tornerà in Rai. L'evento, infatti, sarà trasmesso in diretta su Raiplay e su San Marino Tv. Con Beatrice, anche Alycia Ferrero, 19 anni di Borgaro, Miss Valle d'Aosta 2025. L'elezione è avvenuta il 27 agosto a Fossano nella splendida cornice dell'Auditorium della Musica Italo Calvino durante la serata condotta, come sempre, dalla coppia Andrea Beltramo e Francesca Spinelli. Attore e doppiatore uno, modella ed ex Miss l'altra, insieme stanno facendo delle varie tappe del concorso uno spettacolo divertente, elegante e senza tempi morti. Al loro fianco, Mirella Rocca, agente esclusivista Piemonte, Liguria, Valle d'Aosta cui spetta il merito di avere riportato la corona in Piemonte nel 2023 con la bellissima Francesca Bergesio. E adesso il sogno continua. Alta 1,80 per 61 chili, Beatrice è una ragazza intelligente, con molte doti e una grande passione: il tennis. Uno sport che pratica a livello agonistico, di cui è anche istruttrice presso il Club Tirumapifort di Chivasso, e che si sposa perfettamente con le tendenze che Torino, grazie alle Atp, ha assunto negli ultimi anni.

Sogna anche il cinema e una carriera come modella cosa per le quali studia costantemente in parallelo alla sua attività sportiva: «È un grande traguardo aver vinto questo titolo, frutto di impegno e determinazione, è un riconoscimento che va oltre l'aspetto esteriore, è un premio alla persona che sono diventata», ha commentato l'altra sera a caldo dopo l'incoronazione.

Alycia Ferrero, 19 anni di Borgaro, proprio come Cristina Chiabotto, Miss Italia 2004, due occhi azzurri come il mare, rappresenterà, invece, i monti della Valle d'Aosta. Giovanissima, ma già determinata, studia Moda e Cultura d'Impresa e sogna la grande fiction dove vorrebbe ricoprire ruoli da protagonista. Per lei questo concorso rappresenta un trampolino di lancio dove dimostrare le proprie capacità. «Non finirò mai di sottolineare quanto le mie ragazze siano, oltre che belle, dotate di una forte personalità, sportive e istruite - spiega Mirella Rocca -. L'aspetto fisico non può bastare se si vuole intraprendere una carriera nel mondo dello spettacolo che sia solida e duratura. Per questa ragione a ogni selezione vengono chieste loro una serie di prove da superare che possano mettere in mostra tutte le potenzialità».

Le ragazze, così, a Fossano hanno sfilato con abiti da sera da favola e hanno realizzato il musical I Meravigliosi Anni' 70, coinvolgendo il pubblico sotto la regia musicale di Tony Brera e la musica dei Village People. Tutte le Miss hanno poi sfilato con outfit anni Settanta creato da loro stesse.

«La maggior parte delle mie Miss sono laureate o si sono appena iscritte all'Università - continua Mirella - sognano di diventare medici, manager, avvocati e al contempo di fare carriera nella moda o nel cinema. Sono fiera di loro, le giovani donne di oggi hanno capito quanto sia importante essere belle dentro e fuori».

[R.S.]

Ritaglio stampa ad uso esclusivo del destinatario, non riproducibile.

095047

TORINO CRONACAQUI

www.ecostampa.it

Qui sopra, Beatrice Bo, 21 anni, tennista e modella di Brandizzo, è Miss Piemonte; di lato, Alycia Ferrero, 19 anni di Borgaro, proprio come Cristina Chiabotto, Miss Italia 2004

Ritaglio stampa ad uso esclusivo del destinatario, non riproducibile.
095047

IN EVIDENZA Champions League 2025/2026, i sorteggi in diretta | Dalle 18 le avversarie delle italiane nella League Phase

Spettacoli a Torino, sarà un settembre da brividi: concerti, festival, teatro e star in città. Ecco il meglio da non perdere

di Paolo Morelli

Torino si accende di musica, teatro e grandi eventi: da MiTo Settembre Musica ai concerti di Mengoni e Negramaro, passando per festival, prime teatrali e appuntamenti letterari imperdibili. Ecco cosa ci aspetta

A dare il via alle manifestazioni di fine estate, che ci condurranno a un autunno ricco di eventi, c'è **MiTo Settembre Musica**, in partenza il 3 settembre all'Auditorium Giovanni Agnelli del Lingotto con l'Orchestra Filarmonica della Scala, Mao Fujita al pianoforte e la direzione di **Myung-Whun Chung**. Tra i grandi ospiti di questa edizione spicca Antonio Pappano, alla direzione della **London Symphony Orchestra, con Seong-Jin Cho al pianoforte**, prima a Milano (4 settembre) e poi a Torino (5 settembre). Il festival, diretto per l'ultimo anno da **Giorgio Battistelli** (dal prossimo ci sarà Speranza Scappucci), si svolgerà fra le due città fino al 18 settembre. Mentre ad Arona (in provincia di Novara), domani (sabato 30) partirà il festival **Teatro sull'Acqua e in Valchiusella** è iniziato **Earthink Festival**, a Torino dal 4 settembre, a Cuneo c'è Mirabilia dal 3 al 7 settembre.

CORRIERE TV

«Arianna fa le voci» e le sue foto modificate in un sito per adulti: «Dobbiamo far chiudere quella pagina schifosa. Ora denuncio»

La doppiatrice star di Instagram e di TikTok, voce dei Minions e di Hermione di Harry Potter, vive e lavora a Torino: «Usano senza consenso foto di minorenni». E lancia la petizione online

Ritaglio stampa ad uso esclusivo del destinatario, non riproducibile.

095047

Quanto a Torino, settembre è il mese dedicato a **Torinodanza**, che aprirà al Teatro Carignano il 5 settembre con *Delay the Sadness* di Sharon Eyal, creazione in prima mondiale realizzata in residenza presso la fondazione Orsolina28 a Moncalvo, nell'Astigiano. L'opera evoca una contemplazione sul delicato equilibrio delle emozioni. Prima di entrare nelle stagioni teatrali, che apriranno fra ottobre e novembre seguite dalle fiere d'arte, ci sono ancora grandi appuntamenti musicali. All'Inalpi Arena, il 12 e il 13 settembre, **Antonella Clerici e Clementino** condurranno la doppia serata *Jukebox — La notte delle hit*, con una line up fatta di grandi nomi come **Anastacia**, Le Vibrazioni, Alexia, **Fausto Leali** e Tony Hadley, seguiti da Gemelli Diversi, **Rettore**, Boney M. e **Johnson Righeira**. L'evento sarà trasmesso in prima serata su Rai 1 il 18 e il 19 settembre. La musica continua; fra i concerti più attesi ci sono quelli di Marco Mengoni (8-9 ottobre) e Negramaro (10 ottobre).

Intanto, il 30 settembre, **Alessandro Cattelan** aprirà la stagione del Teatro Colosseo con *Benvenuto nell'AI*, seguiranno poi Serena Rossi (11 ottobre), Niccolò Fabi (15 ottobre), **Carmen Consoli** (22 ottobre), Angelo Branduardi (24 ottobre), **Giorgio Panariello** (25 ottobre) e Marco Masini (31 ottobre).

Occorrerà attendere una decina di giorni per conoscere il programma del Circolo dei lettori, che svelerà la propria stagione il 9 settembre. Tuttavia, la fondazione diretta da **Giuseppe Culicchia** ha già annunciato l'anteprima con **Nathan Hill** (8 settembre) e la prima di stagione con Elizabeth Strout la sera del 9 settembre. A proposito di libri, l'8 settembre le Ogr ospiteranno Cecilia Sala con il suo «I figli dell'odio».

Un programma, per Torino, sempre ricchissimo, che prelude a eventi come Liberazioni Festival, Job Film Days e **Contemporanea Film Festival**, prima del Torino Film Festival atteso dal 21 al 29 novembre.

Al via, quindi, le **stagioni teatrali**. Leonardo Lidi, con *Amleto*, aprirà quella del Teatro Stabile il 6 ottobre al Carignano in prima nazionale, mentre al Gobetti, dal 7 ottobre, arriverà *La trilogia dei poveri cristi* di **Ascanio Celestini**. Dopo il Festival delle Colline Torinesi, al via con Historia del amor l'8 ottobre, il Teatro Astra accoglierà l'avvio della stagione Tpe con *Dracula* di **Andrea De Rosa** dall'11 novembre. E Andrea Bernard dirigerà *Francesca da Rimini* dal 10 ottobre, aprendo la nuova stagione del Teatro Regio. Nelle prossime settimane, sveleranno i propri programmi tante altre realtà, a partire da Torino Spiritualità, atteso dal 15 al 19 ottobre.

Vai a tutte le notizie di Torino

Iscriviti alla newsletter di Corriere Torino

29 agosto 2025
© RIPRODUZIONE RISERVATA

Leggi e commenta

LA PRIMA PAGINA DI OGGI

Ritaglio stampa ad uso esclusivo del destinatario, non riproducibile.

095047

Volley a Torino, show al PalaVela con Italia, Germania e Olanda. Tutto su biglietti, orari e partite della Fipav Cup verso i Mondiali 2025

di Luca Borioni

Il programma parte nel pomeriggio di venerdì 29 con la sfida tra Germania e Olanda, alle 20.30 Italia-Turchia. Sabato Italia-Germania e domenica Italia-Olanda. Venduti oltre 7 mila biglietti (ma ce ne sono ancora)

Sulla strada che porta ai Mondiali maschili in programma dal 12 al 28 settembre nelle Filippine, **a Torino scatta l'appuntamento con la Fipav Cup Men Elite**, torneo internazionale in scena **fino a domenica al PalaVela.**

Orari e biglietti

Il programma prevede nel pomeriggio di oggi, **venerdì 29 settembre** (ore 17), la sfida d'apertura tra **Germania e Olanda**, mentre **alle 20.30 è prevista Italia-Turchia (diretta su RaiSport).**

Su Ticketone risultano ancora biglietti disponibili a partire da 22 euro.

CORRIERE TV

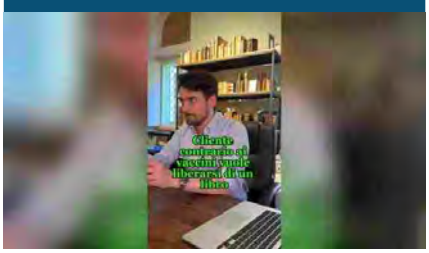

«Sono no vax, voglio liberarmi del libro d'epoca sui vaccini». E ne ricava 200 euro. Il paradosso socializzato da Luca Cena che fa 300mila visualizzazioni

Il libraio torinese noto su Instagram per raccontare i segreti dei volumi antichi e la trattativa per il libro che il venditore ha avuto dal padre medico

Ritaglio stampa ad uso esclusivo del destinatario, non riproducibile.

095047

La Nazionale di volley ritrova così un impianto che ha già frequentato in passato per alcuni grandi appuntamenti, in alternanza con l'**Inalpi Arena**. E così si tenta di colmare il vuoto lasciato dalla grande pallavolo a Torino dove, **tra gli anni 80 e 90, imperversava il Cus** che arrivò a conquistare anche la Coppa Campioni (prima italiana).

Il pubblico mostra di gradire: **già venduti più di 7 mila biglietti per le tre giornate in calendario** che, dopo le gare di oggi, vedranno domani le sfide **Olanda-Turchia** (17) e **Italia-Germania** (20.30), mentre domenica si chiude con **Turchia-Germania** (15) e **Italia-Olanda** (18).

Saranno prove generali anche **per gli ottavi e i quarti di finale dell'Europeo 2026** che si disputeranno **ancora al PalaVela Dal 20 al 23 settembre**.

A guidare gli azzurri, dopo un'Olimpiade piuttosto deludente ma con il titolo di campioni del mondo da difendere, c'è sempre **Fefé De Giorgi**, coach che rievoca i fasti di **Cuneo**, altra realtà che invece è appena rinata con il ritorno del nuovo club nella Superlega. «Qui esiste un legame sportivo, ma anche umano e personale», non ha mancato di ricordare il ct della pallavolo.

La partita permetterà a De Giorgi di guardare anche al nuovo assetto della squadra dopo l'incredibile infortunio di **Daniele Lavia** (mano fratturata per un esercizio ai pesi). «Per fortuna la Nations League ha permesso a **Bottolo**, **Porro** e anche **Sani** di essere coinvolti pienamente nel progetto. A Torino mettiamo a punto i meccanismi. I ragazzi devono solo fare quello che hanno imparato fin qui negli allenamenti».

Ieri l'incontro con l'assessore allo sport Domenico Carretta e il responsabile Grandi Eventi della Regione Piemonte Davide Balena che ha ribadito: «Il Piemonte è terra di grandi eventi e siamo felici di poter ospitare la Nazionale di pallavolo, a cui facciamo un grande in bocca al lupo».

Vai a tutte le notizie di Torino

Iscriviti alla newsletter di Corriere Torino

29 agosto 2025 (modifica il 29 agosto 2025 | 12:13)
© RIPRODUZIONE RISERVATA

Leggi e commenta

LA PRIMA PAGINA DI OGGI

CORRIERE TORINO

Libri, teatro, danza Cultura pronta alla nuova stagione

Ritaglio stampa ad uso esclusivo del destinatario, non riproducibile.

095047

VENEZIA24.COM

www.ecostampa.it

Olly esce con il nuovo singolo Questa domenica.

Milano, 29 ago. (askanews) A giorni da La Grande Festa, le due date evento sold out all´Ippodromo Snai San Siro di Milano il 2 e il 4 settembre, Olly esce oggi con il nuovo singolo Questa domenica. Questa domenica è scritto da Olly insieme a Pierfrancesco Pasini e Juli, che ne ha curato anche la produzione. Un sodalizio artistico consolidato quello tra il cantautore e i due musicisti che, infatti, accompagnano Olly nei live e saranno insieme sul palco anche in occasione delle due date all´ippodromo. Il brano rappresenta il naturale proseguimento del viaggio iniziato con Balorda nostalgia e Depresso fortunato ed è una ballad che ricorda il sapore degli anni ´80, riportato al giorno d´oggi, con la chitarra che tinge il brano di colori nuovi. Questa domenica è un amore che cresce con il caffè bruciato e la pioggia che fanno da sfondo, è un bel casino che bussa alla porta quando non lo vogliamo e quando non siamo pronti, tanto forte e inaspettato da scacciare la pioggia e da permetterci di godere del sole. Dopo il successo del tour che lo ha visto esibirsi nei principali club con 26 date completamente sold out, il 2 e il 4 settembre Olly tornerà on stage con La Grande Festa, due date evento per coronare questo anno di traguardi con la sua gente. Questi due live vedranno il cantautore esibirsi per la prima volta all´Ippodromo SNAI San Siro di Milano: la prima data ha registrato il tutto esaurito dei 34.000 biglietti disponibili in appena trenta minuti e anche i biglietti per la seconda serata sono stati subito polverizzati. Tutti i concerti previsti sono sold out con 300.000 biglietti venduti e in autunno Olly sarà protagonista del Tutta Vita Tour 2025-2026, il suo primo tour nei palazzetti sold out, prodotto e organizzato da Magellano Concerti. Il tour conta 20 date completamente sold out. Dopo la doppietta genovese, con i concerti del 4 e 5 ottobre 2025 allo Stadium di Genova, il tour proseguirà l´8 ottobre all´Unipol Arena di Bologna, il 10 ottobre all´Unipol Forum di Milano e il 14 e 15 ottobre al Palazzo dello Sport di Roma. Si continuerà il 17 ottobre al Palapartenope di Napoli. Nel 2026, il Tutta Vita Tour ripartirà con il doppio appuntamento al Palazzo del Turismo di Jesolo (7 e 8 marzo), per poi toccare Firenze il 10 e 11 marzo al Nelson Mandela Forum, Pesaro il 13 marzo alla Vitrifrigo Arena, Bologna il 16 marzo, Milano il 20 marzo e Torino all´Inalpi Arena il 18 marzo e il 22 marzo. Il tour si concluderà poi con le date romane del 25 e 26 marzo a Roma (Palazzo dello Sport), il 28 marzo a Eboli al Palasele, e il 30 marzo a Bari al Palaflorio. Il 2025 ha consacrato Olly tra i protagonisti della nuova scena musicale italiana. Dopo il debutto sold out al Fabrique di Milano con la leg invernale del Lo Rifarò, Lo Rifaremo Tour (14 date esaurite nei principali club italiani), Olly ha trionfato al 75° Festival di Sanremo con Balorda Nostalgia, brano certificato doppio disco di platino ed in seguito si è esibito con altre 12 date completamente sold out in occasione della seconda tranche del suo tour nei club. Il suo album Tutta vita ha ottenuto quattro dischi di platino. L´album è attualmente al vertice della classifica FIMI/Gfk da 3 settimane, per un totale di 9 settimane in vetta dalla sua pubblicazione e 43 settimane consecutive in top10. Brani come Scarabocchi, Devastante e Per due come noi con Angelina Mango sono entrati stabilmente nella Top20 dei singoli più venduti, consolidando la sua presenza anche nelle radio EarOne.

Ritaglio stampa ad uso esclusivo del destinatario, non riproducibile.

095047

Il palinsesto di Rai 1 per la stagione 2025-26

Luca Landoni 28/08/2025

Seguici su Whatsapp - Facebook - Telegram

Il **palinsesto di Rai 1** per la stagione 2025/2026, presentato a Napoli il 27 giugno 2025, combina conferme, novità e grandi eventi, con un'offerta che spazia tra intrattenimento, fiction, musica e approfondimento. Di seguito, i principali programmi e serie previsti, suddivisi per fascia oraria, con dettagli su conduttori e date, ove disponibili.

Prime Time (prima serata)

Tim Music Awards: 12-13 settembre 2025, condotti da Carlo Conti e Vanessa Incontrada, in diretta dall'Arena di Verona.
Semplicemente Fiorella: Evento musicale con Fiorella Mannoia dalle Terme di Caracalla, settembre 2025 (data da confermare).
Pino è – Il Viaggio del Musicante: 20 settembre 2025, serata-evento da Piazza del Plebiscito a Napoli per i 70 anni di Pino Daniele, con Carlo Conti e Fiorella Mannoia.

CERCA

CERCA

ULTIME NEWS

Il palinsesto di Canale 5 per la stagione 2025-26

Il palinsesto di Rai 1 per la stagione 2025-26

Vite al limite Brasile su Real Time: stasera la storia di Rafael e Ana

No way up – Senza via di uscita, film su Italia1: trama, attori e cast

Vite al limite: stasera la storia di Dolly Martinez

Informativa dettagliata sui Cookie

Ritaglio stampa ad uso esclusivo del destinatario, non riproducibile.

095047

Jukebox – La Notte delle Hit: Doppio appuntamento con Antonella Clerici e Clementino dall'Inalpi Arena di Torino, settembre 2025.
Tale e Quale Show: Dal 26 settembre al 7 novembre 2025, condotto da Carlo Conti, ogni venerdì.
Ballando con le Stelle: Dal 27 settembre al 20 dicembre 2025, ventesima edizione con Milly Carlucci, ogni sabato. Cast include Barbara d'Urso, Rosa Chemical, Marcella Bella, Martina Colombari.
The Voice Senior: Dal 14 novembre al 19 dicembre 2025, sesta stagione con Antonella Clerici, Nek al posto di Gigi D'Alessio.
Festival Giovani: A dicembre 2025, condotto da Carlo Conti, per scoprire nuove promesse della musica italiana.
Pietro. Dal cuore del Vaticano: Serata-evento con Roberto Benigni a dicembre 2025, per la chiusura del Giubileo.
L'Anno che Verrà: 31 dicembre 2025, festa di Capodanno con Marco Liorni dalla Calabria.
Fiction:Blanca 3: Terza stagione con Maria Chiara Giannetta, Giuseppe Zeno, Domenico Diele, da settembre 2025.
Cuori 3: Con Pilar Fogliati, Matteo Martari, Giulio Scarpati, da settembre 2025.
Il commissario Ricciardi 3: Con Lino Guanciale e Antonio Milo, ambientata nella Napoli del 1933.
Màkari 4: Con Claudio Gioè, Domenico Centamore, Ester Pantano.
La ricetta della felicità: Con Cristiana Capotondi e Lucia Mascino.
Sandokan: Miniserie con Can Yaman, Alessandro Preziosi, Ed Westwick, Alanah Bloor, a dicembre 2025.
Un Professore 3: Con Alessandro Gassmann, Claudia Pandolfi, Nicolas Maupas, entro fine 2025.

Daytime (mattina e pomeriggio, lunedì-venerdì)

Unomattina News: Con Tiberio Timperi, da settembre 2025.
Unomattina: Con Massimiliano Ossini e Daniela Ferolla, dal 9 settembre 2025, ore 8:35.
Storie Italiane: Con Eleonora Daniele, dal 9 settembre 2025.
È sempre mezzogiorno!: Con Antonella Clerici, dal 9 settembre 2025.
La volta buona: Con Caterina Balivo, dal 9 settembre 2025, ore 14:00.
Il Paradiso delle Signore: Soap confermata, ore 16:00, set riapre il 26 maggio 2025.
La Vita in Diretta: Con Alberto Matano, dal 9 settembre 2025.
Reazione a Catena: Con Marco Liorni, fino al 2 novembre 2025, ore 18:45.
L'Eredità: Con Pino Insegno, dal 3 novembre 2025, ore 18:45.

Daytime (weekend)

Sabato in diretta: Con Emma D'Aquino, dal 14 settembre 2025, ore 17:00

Ritaglio stampa ad uso esclusivo del destinatario, non riproducibile.
095047

(possibile sostituzione con Elisa Isoardi e “Bar Centrale”).
Linea Verde Life: Con Elisa Isoardi e Monica Caradonna, dal 14 settembre 2025, ore 12:30.
Linea Verde Tipico, Linea Verde Bike, Linea Verde Start, Linea Blu – Discovery, Linea Bianca: Vari format di Linea Verde, dal 14 settembre 2025.
Le stagioni dell’amore: Con Mara Venier, dal 9 novembre 2025, ore 14:00.
Domenica In: Dal 14 settembre 2025, con Mara Venier e possibile co-conduzione di Gabriele Corsi, fascia pomeridiana.
Da noi… A ruota libera: Con Francesca Fialdini, dal 14 settembre 2025.
Linea Verde: Con Tinto, dal 14 settembre 2025.
Access Prime Time:Affari Tuoi: Con Stefano De Martino, dal 7 settembre 2025, ogni sera.
Cinque Minuti: Con Bruno Vespa, dal 9 settembre 2025.
Eventi Speciali:Zecchino d’Oro: 28-30 novembre 2025, con Topo Gigio e direzione artistica di Carlo Conti.
Prix Italia: 26 ottobre 2025, a Napoli, con Monica Setta e Serena Autieri.
Maratona Telethon: 14-21 dicembre 2025.

Seguici su Whatsapp - Facebook - Telegram

Previous:
Vite al limite Brasile su Real Time: stasera la storia di Rafael e Ana

Next:
Il palinsesto di Canale 5 per la stagione 2025-26

Informativa dettagliata sui Cookie

Copyright © All rights reserved. | Ascolti Tv Blog by Gamefox News. Sede legale in via Braile, 1. 38062 Arco (TN) | Partita I.V.A. n.02239830223 | Photo Credits: l'editore ha i diritti di utilizzo delle immagini presenti sul sito.

Ritaglio stampa ad uso esclusivo del destinatario, non riproducibile.

095047

il RISVEGLIO

www.ecostampa.it

Fabiola Moro, tecnico e presidente del club

SPORT. L'atleta mathiese ottiene il 20° posto nella categoria "Due Bastoni Adult B"

Twirling, Fabiola Moro protagonista ai Mondiali

MATHI — Dopo le emozioni mondiali, il Twirling Mathi è pronto a rimettersi in pista. La presidente, atleta e tecnico Fabiola Moro ha infatti portato in alto i colori della società alla Nations Cup, andata in scena ad inizio agosto all'Inalpi Arena di Torino, centrando il 20° posto mondiale nella categoria Due Bastoni Adult B. Un risultato che conferma come impegno, dedizione e perseveranza possano trasformarsi in grandi soddisfazioni. «Sono orgogliosa del traguardo raggiunto – commenta Fabiola Moro – e soddisfatta di aver rappresentato al meglio la nostra realtà». Archiviata l'esperienza iridata, le atlete si preparano a tornare ufficialmente in attività: da martedì 2 a venerdì 5 settembre saranno infatti protagoniste al campus federale di Cantalupa, un'importante occasione per lavorare fianco a fianco con tecnici di livello internazionale. Il nuovo anno sportivo si aprirà poi con un appuntamento speciale: venerdì 13 settembre, dalle 15, durante la festa patronale di San Luigi, la società organizzerà un pomeriggio "porte aperte", per permettere a tutti di conoscere e provare la disciplina del twirling.

Non mancheranno inoltre momenti dedicati alla formazione interna: domenica 14 settembre i tecnici della società parteciperanno a un aggiornamento specifico per approfondire le ultime novità introdotte dalla federazione. Il Twirling Mathi, dunque, si prepara a vivere una nuova stagione con entusiasmo e determinazione, puntando a crescere ancora e a trasmettere la passione per questo sport a sempre più giovani. (a.t.)

Ritaglio stampa ad uso esclusivo del destinatario, non riproducibile.

095047

Settimanale
28-08-2025
Pagina 31
Foglio 1

il RISVEGLIO

www.ecostampa.it

SPORT. L'atleta e tecnico cafassese ha centrato un eccellente 13° posto nella categoria Adult Women B nella Nation Cup a Torino

Twirling, Chiara Chiadò Cutin protagonista ai Mondiali ospitati all'Inalpi Arena

CAFASSE — Prestigioso risultato per il Twirling Cafasse ai Mondiali di Twirling, andati in scena dal 2 al 10 agosto nella splendida cornice dell'Inalpi Arena di Torino. Chiara Chiadò Cutin, atleta e tecnico della società, ha centrato un eccellente 13° posto nella Nation Cup, categoria Adult Women B, rappresentando con orgoglio l'Italia e la sua squadra in un contesto internazionale di altissimo livello. Dopo un esercizio impeccabile e senza errori nella fase preliminare, Chiara ha conquistato l'11ª posizione su 35 partecipanti, guadagnando così l'accesso alla semifinale. Qui, grazie a un'altra ottima performance, ha chiuso in ottava posizione, senza però riuscire ad approdare alla finalissima. Il piazzamento al 13° posto nella graduatoria mondiale resta comunque un risultato di grande valore, frutto di anni di impegno e determinazione. La partecipazione ai Mondiali è stata anche il coronamento del lavoro degli allenatori Sabrina Prade, Silvia Brero e Maurizio Togliatti, che hanno seguito da vicino la crescita tecnica e personale dell'atleta. Un ringraziamento speciale è andato ad Alessia Chiadò Cutin, che ha accompagnato e sostenuto la sorella durante le intense giornate di gara. Le agoniste Arianna Banco, Alessia Peraro e Lisa Peraro hanno infatti partecipato come hostess e volontarie, vivendo un'esperienza unica a stretto contatto con campioni internazionali. Grande la soddisfazione del presidente Gabriele Peraro: «Chiara ci ha regalato una grandissima emozione, dimostrando come anni di impegno e dedizione possano portare a traguardi di livello internazionale. Questo risultato è anche uno stimolo per le nuove generazioni, che vedono nello sport una scuola di vita». Ora una breve pausa estiva: le agoniste saranno già impegnate da martedì 2 a venerdì 5 settembre al campus federale di Cantalupa, in vista della nuova stagione. Chi volesse provare il twirling o la ginnastica artistica può contattare il numero 327.1044093.

— A.T.

Chiara Chiadò Cutin impegnata ai Mondiali ospitati a Torino

Ritaglio stampa ad uso esclusivo del destinatario, non riproducibile.

095047

Settimanale
28-08-2025
Pagina 37
Foglio 1

il RISVEGLIO

www.ecostampa.it

TWIRLING Mondiali di Torino

Artistic Team, medaglia d'argento per la borgarese Elisa Massari X Strut, la casellese Laghezza 5ª

(ste.tu.) Avevano la grande opportunità di mettersi in luce proprio a due passi da casa, all'Inalpi Arena di Torino, in occasione dei Campionati del Mondo di twirling di agosto e le portacolori locali di Eurogymnica non se la sono lasciata sfuggire, conquistando le posizioni di vertice nei rispettivi esercizi. Porta anche la firma della borgarese Elisa Massari una delle quattro medaglie (un oro e tre argenti) conquistate dalla spedizione italiana: ha fatto parte con la compagna di club Silvia Fassio, ciglianese, del team composto anche da talenti del Twirling Carrù e del New Bra salito sul 2° gradino del podio nella specialità Artistic Team. Chiusa al 3° posto la fase di qualificazione, la compagine azzurra riusciva poi a scavalcare la rappresentativa degli Stati Uniti concludendo la prova alle spalle di un fortissimo Giappone. Invece Elisa e Silvia nell'Artistic Pair, insieme a Noemy Vecchio nel Solo Junior A della Nation Cup, non sono riuscite ad andare oltre le qualificazioni ma l'esperienza è stata sicuramente molto formativa per loro in vista del futuro.

Chi ha sorpreso tutti, pur essendo approdata di recente al twirling dalla ginnastica ritmica, è stata però la casellese Alessia Laghezza. Grazie alla coreografia montata da Elisa Gregori, 3ª agli ultimi Europei, ed allenata da Liboria Regina e Giulia Actis, Alessia ha raggiunto la finale nell'X Strut, unica italiana, e poi ha confermato in finale il 5° posto alle spalle delle favoritissime statunitensi Collyn Lambeck, Emily Peel e Shay Buzsa. «Una piccola rivincita da parte del nostro staff - sottolinea la dirigenza del sodalizio torinese - nei confronti di vari esperti della disciplina che nei mesi precedenti avevano giudicato il lavoro con quella che, a questo punto, si può definire "troppa superficialità". Nessuno è profeta in patria ma c'è da augurarsi che, messi da parte finalmente i campanilismi, in futuro il metodo di giudizio diventi più trasparente. Ne trarrà giovamento sicuramente l'intero movimento che, nei nove giorni di competizione iridata, ha dimostrato l'enorme crescita di questi ultimi anni e l'interesse crescente per una disciplina che va via via diffondendosi anche in Italia».

Elisa Massari (al centro) con Silvia Fassio e lo staff tecnico all'Inalpi Arena di Torino

Ritaglio stampa ad uso esclusivo del destinatario, non riproducibile.

095047

Settimanale
28-08-2025
Pagina 53
Foglio 1

La Guida

www.ecostampa.it

TWIRLING - L'atleta di Piozzo ha ricevuto una targa dalla Regione Piemonte

Noemi Lasagna premiata per l'oro europeo

Torino - Venerdì 8 agosto in occasione delle gare del campionato mondiale tecnico di twirling all'Inalpi Arena di Torino, Noemi Lasagna è stata premiata dalla Regione Piemonte per il titolo di campionessa europea Freestyle Junior conseguito a Lleida lo scorso 5 luglio.

La portacolori del Twirling Carrù ha ricevuto una targa dall'assessore regionale allo Sport, Paolo Bongioanni, alla presenza dei rappresentanti del Comune di Carrù (gli assessori Carol Curti e Simona Mancini) e del Comune di Piozzo (il sindaco Sergio Lasagna), del Coni (il presidente nazionale Luciano Buonfiglio e quello regionale Fabio Mossino) e della federazione di twirling (il presidente della federazione mondiale Sandi Wiemers e quello della federazione italiana Gianfranco Porqueddu).

L'impresa di Noemi, 16enne di Piozzo, è un risultato storico per il Twirling Carrù, che mai a livello europeo aveva conquistato l'oro nelle specialità individuali. Hanno contribuito a raggiungere l'obiettivo gli allenatori Simona Mancini, Eleonora Viglione, Alexander Claveau (coreografo) e Claudia Martin (preparazione fisica). Oltre a Noemi Lasagna sono state premiate altre due atlete piemontesi, Chiara Perotto e Giulia Zanello da La Loggia, anch'esse campionesse europee.

Ritaglio stampa ad uso esclusivo del destinatario, non riproducibile.

095047

Settimanale
28-08-2025
Pagina 53
Foglio 1

La Guida

www.ecostampa.it

Risultati mondiali per l'As Twirling Carrù alle gare internazionali all'Inalpi Arena di Torino

Torino - Dal 4 al 10 agosto l'Inalpi Arena di Torino ha ospitato le gare internazionali di twirling.

L'As Twirling Carrù ha partecipato con 18 atlete, comprese una rappresentante del Twirling Bra, tre del Twirling Cherasco e due dell'Eurogymnica Torino.

Il Team Artistic livello A con Alice Filippi, Noemi Lasagna, Matilde Ornato, Sara Vinai e le cheraschesi Delia Chivu, Alice Mascarello e Angelica Ravera, ha chiuso ottavo.

La 22enne Gaia Occelli nella categoria Solo Adult livello A si è piazzata nona su 42 partecipanti

Nel campionato mondiale tecnico, categoria Solo Senior, la 18enne Sofia Stralla ha raggiunto la finale, unica italiana, piazzandosi decima, mentre nella categoria Artistic Team Senior la formazione (nella foto) formata da Giulia Bruno, Viola Chiera, Francesca Gabutti, Francesca Lasagna, Valentina Massimino, Matilde Milani, Sofia Stralla con Francesca Carnevale (Bra) e Silvia Fassio ed Elisa Massari (Eurogymnica), dall'età media di 19 anni, dopo il terzo posto in eliminatoria dietro a Giappone e Stati Uniti, nella finale di sabato 9 agosto ha conquistato una storica medaglia d'argento dietro il Giappone e davanti alla Francia.

Le atlete cuneesi erano guidate da Simona Mancini (dt), Carol Curti, Elisa Ferreri, Giulia Filippi, Giulia Damilano (Cherasco), Laura Mellano, Eleonora Viglione, Alexander Claveau (coreografo), Claudia Martin (preparazione fisica).

Ritaglio stampa ad uso esclusivo del destinatario, non riproducibile.

095047

GRUPPO EDITORIALE
L'Opinionista®
giornale online

Musica

Olly annuncia il nuovo singolo "Questa domenica"

Da **Redazione L'Opinionista** - 28 Agosto 2025

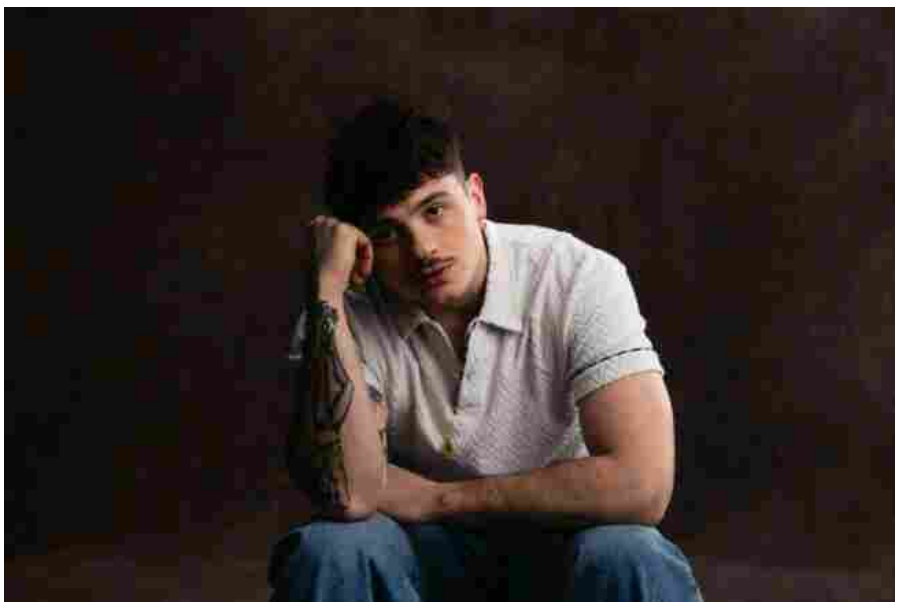

MILANO – A una settimana da "La Grande Festa", le due date evento sold out all'Ippodromo Snai San Siro di Milano il 2 e il 4 settembre, Olly annuncia l'uscita di "Questa domenica", il nuovo singolo in arrivo venerdì 29 agosto. Questa domenica è scritto da Olly insieme a Pierfrancesco Pasini e Juli, che ne ha curato anche la produzione. Un sodalizio artistico consolidato quello tra il cantautore e i due musicisti che, infatti, accompagnano Olly nei live e saranno insieme sul palco anche in occasione delle due date all'ippodromo. Il brano rappresenta il naturale proseguimento del viaggio iniziato con Balorda nostalgia e Depresso fortunato ed è una ballad che ricorda il sapore degli anni '80, riportato al giorno d'oggi, con la chitarra che tinge il brano di colori nuovi.

"Questa domenica" è un amore che cresce con il caffè bruciato e la pioggia che fanno da sfondo, è un bel casino che bussa alla porta quando non lo vogliamo e quando non siamo pronti, tanto forte e inaspettato da scacciare la pioggia e da permetterci di godere del sole. Dopo il successo del tour che lo ha visto esibirsi nei principali club con 26 date completamente sold out, il 2 e il 4 settembre Olly tornerà on stage con La

Conosci questa canzone?

Canzoni Top Hit

Maneskin, Torna a casa: video, testo e significato
Musica 16 Ottobre 2018

"Sacrifice" pone i cuori in primo piano e coccola compiacendoci
Musica 23 Maggio 2019

"Se Ti Potessi Dire": il testo della nuova canzone di Vasco...
Musica 25 Ottobre 2019

"Ti dedico il silenzio" di Ultimo fa sognare [VIDEO]
Musica 29 Maggio 2019

Coldplay: le dieci canzoni più belle di sempre della band [VIDEO]
Musica 3 Gennaio 2020

Ritaglio stampa ad uso esclusivo del destinatario, non riproducibile.

095047

L'Opinionista

www.ecostampa.it

Grande Festa, due date evento per coronare questo anno di traguardi con la sua gente. Questi due live vedranno il cantautore esibirsi per la prima volta all'Ippodromo SNAI San Siro di Milano: la prima data ha registrato il tutto esaurito dei 34.000 biglietti disponibili in appena trenta minuti e anche i biglietti per la seconda serata sono stati subito polverizzati.

Tutti i concerti previsti sono sold out – con 300.000 biglietti venduti – e in autunno Olly sarà protagonista del Tutta Vita Tour 2025–2026, il suo primo tour nei palazzetti sold out, prodotto e organizzato da Magellano Concerti. Il tour conta 20 date completamente sold out. Dopo la doppietta genovese, con i concerti del 4 e 5 ottobre 2025 allo Stadium di Genova, il tour proseguirà l'8 ottobre all'Unipol Arena di Bologna, il 10 ottobre all' Unipol Forum di Milano e il 14 e 15 ottobre al Palazzo dello Sport di Roma. Si continuerà il 17 ottobre al Palapartenope di Napoli.

Nel 2026, il Tutta Vita Tour ripartirà con il doppio appuntamento al Palazzo del Turismo di Jesolo (7 e 8 marzo), per poi toccare Firenze il 10 e 11 marzo al Nelson Mandela Forum, Pesaro il 13 marzo alla Vitrifrigo Arena, Bologna il 16 marzo, Milano il 20 marzo e Torino – all'Inalpi Arena – il 18 marzo e il 22 marzo. Il tour si concluderà poi con le date romane del 25 e 26 marzo a Roma (Palazzo dello Sport), il 28 marzo a Eboli al Palasele, e il 30 marzo a Bari al Palaflorio. Il 2025 ha consacrato Olly tra i protagonisti della nuova scena musicale italiana.

Dopo il debutto sold out al Fabrique di Milano con la leg invernale del "Lo Rifarò, Lo Rifaremo Tour" (14 date esaurite nei principali club italiani), Olly ha trionfato al 75° Festival di Sanremo con Balorda Nostalgia, brano certificato doppio disco di platino ed in seguito si è esibito con altre 12 date completamente sold out in occasione della seconda tranche del suo tour nei club. Il suo album Tutta vita ha ottenuto quattro dischi di platino. L'album è attualmente al vertice della classifica FIMI/Gfk da 3 settimane, per un totale di 9 settimane in vetta dalla sua pubblicazione e 43 settimane consecutive in top10. Brani come Scarabocchi, Devastante e Per due come noi con Angelina Mango sono entrati stabilmente nella Top20 dei singoli più venduti, consolidando la sua presenza anche nelle radio EarOne.

ARTICOLI CORRELATI ALTRI ARTICOLI DELL'AUTORE

Tommy Cash, uscito il videoclip dell'ultimo singolo "Ok" girato interamente in Italia

Maroon 5: edizione deluxe per "Love Is Like"

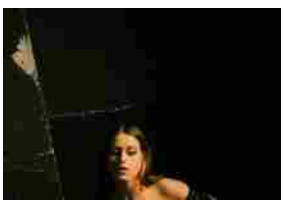

Gaia: il 29 agosto esce "Nuda"

Ricky Martin riceve il primo Latin Icon Award agli MTV VMAs 2025

Bon Jovi, tanti duetti nell'album "Forever Legendary Edition"

Artango, dal 28 al 30 agosto in anteprima assoluta lo spettacolo "Tango meets Jazz"

Ritaglio stampa ad uso esclusivo del destinatario, non riproducibile.

095047

www.ecostampa.it

Il palinsesto di Rai 1 per la stagione 2025-26

Il palinsesto di Rai 1 per la stagione 2025/2026, presentato a Napoli il 27 giugno 2025, combina conferme, novità e grandi eventi, con un ´offerta che spazia tra intrattenimento, fiction, musica e approfondimento. Di seguito, i principali programmi e serie previsti, suddivisi per fascia oraria, con dettagli su conduttori e date, ove disponibili. Prime Time (prima serata) Tim Music Awards: 12-13 settembre 2025, condotti da Carlo Conti e Vanessa Incontrada, in diretta dall´Arena di Verona. Semplicemente Fiorella: Evento musicale con Fiorella Mannoia dalle Terme di Caracalla, settembre 2025 (data da confermare). Pino è Il Viaggio del Musicante: 20 settembre 2025, serata-evento da Piazza del Plebiscito a Napoli per i 70 anni di Pino Daniele, con Carlo Conti e Fiorella Mannoia. Jukebox La Notte delle Hit: Doppio appuntamento con Antonella Clerici e Clementino dall´Inalpi Arena di Torino, settembre 2025. Tale e Quale Show: Dal 26 settembre al 7 novembre 2025, condotto da Carlo Conti, ogni venerdì. Ballando con le Stelle: Dal 27 settembre al 20 dicembre 2025, ventesima edizione con Milly Carlucci, ogni sabato. Cast include Barbara d´Urso, Rosa Chemical, Marcella Bella, Martina Colombari. The Voice Senior: Dal 14 novembre al 19 dicembre 2025, sesta stagione con Antonella Clerici, Nek al posto di Gigi D´Alessio. Festival Giovani: A dicembre 2025, condotto da Carlo Conti, per scoprire nuove promesse della musica italiana. Pietro. Dal cuore del Vaticano: Serata-evento con Roberto Benigni a dicembre 2025, per la chiusura del Giubileo. L´Anno che Verrà: 31 dicembre 2025, festa di Capodanno con Marco Liorni dalla Calabria. Fiction:Blanca 3: Terza stagione con Maria Chiara Giannetta, Giuseppe Zeno, Domenico Diele, da settembre 2025. Cuori 3: Con Pilar Fogliati, Matteo Martari, Giulio Scarpati, da settembre 2025. Il commissario Ricciardi 3: Con Lino Guanciale e Antonio Milo, ambientata nella Napoli del 1933. Màkari 4: Con Claudio Gioè, Domenico Centamore, Ester Pantano. La ricetta della felicità: Con Cristiana Capotondi e Lucia Mascino. Sandokan: Miniserie con Can Yaman, Alessandro Preziosi, Ed Westwick, Alanah Bloor, a dicembre 2025. Un Professore 3: Con Alessandro Gassmann, Claudia Pandolfi, Nicolas Maupas, entro fine 2025. Daytime (mattina e pomeriggio, lunedì-venerdì) Unomattina News: Con Tiberio Timperi, da settembre 2025. Unomattina: Con Massimiliano Ossini e Daniela Ferolla, dal 9 settembre 2025, ore 8:35. Storie Italiane: Con Eleonora Daniele, dal 9 settembre 2025. È sempre mezzogiorno!: Con Antonella Clerici, dal 9 settembre 2025. La volta buona: Con Caterina Balivo, dal 9 settembre 2025, ore 14:00. Il Paradiso delle Signore: Soap confermata, ore 16:00, set riapre il 26 maggio 2025. La Vita in Diretta: Con Alberto Matano, dal 9 settembre 2025. Reazione a Catena: Con Marco Liorni, fino al 2 novembre 2025, ore 18:45. L´Eredità: Con Pino Insegno, dal 3 novembre 2025, ore 18:45. Daytime (weekend) Sabato in diretta: Con Emma D´Aquino, dal 14 settembre 2025, ore 17:00 (possibile sostituzione con Elisa Isoardi e Bar Centrale). Linea Verde Life: Con Elisa Isoardi e Monica Caradonna, dal 14 settembre 2025, ore 12:30. Linea Verde Tipico, Linea Verde Bike, Linea Verde Start, Linea Blu Discovery, Linea Bianca: Vari format di Linea Verde, dal 14 settembre 2025. Le stagioni dell´amore: Con Mara Venier, dal 9 novembre 2025, ore 14:00. Domenica In: Dal 14 settembre 2025, con Mara Venier e possibile co-conduzione di Gabriele Corsi, fascia pomeridiana. Da noi A ruota libera: Con Francesca Fialdini, dal 14 settembre 2025. Linea Verde: Con Tinto, dal 14 settembre 2025. Access Prime Time:Affari Tuoi: Con Stefano De Martino, dal 7 settembre 2025, ogni sera. Cinque Minuti: Con Bruno Vespa, dal 9 settembre 2025. Eventi Speciali:Zecchino d´Oro: 28-30 novembre 2025, con Topo Gigio e direzione artistica di Carlo Conti. Prix Italia: 26 ottobre 2025, a Napoli, con Monica Setta e Serena Autieri. Maratona Telethon: 14-21 dicembre 2025.

Ritaglio stampa ad uso esclusivo del destinatario, non riproducibile.

095047

Cultura

Olly lancia 'Questa Domenica' e infiamma Milano con 'La Grande Festa' prima del tour nei palazzetti

A pochi giorni dai due eventi sold out all'Ippodromo Snai San Siro, Olly annuncia l'uscita del nuovo singolo 'Questa Domenica' e si prepara al 'Tutta Vita Tour 2025-2026' nei palazzetti, già completamente esaurito.

euterpe 28 Agosto 2025 2 min read

Immagine prelevata da internet. Problemi o domande? Contattaci.

Un nuovo singolo dal sapore anni '80

Olly continua a sorprendere il suo pubblico con l'annuncio di 'Questa Domenica', il suo nuovo singolo in uscita venerdì 29 agosto. Scritto in collaborazione con Pierfrancesco Pasini e Juli, quest'ultimo anche produttore del brano, 'Questa Domenica' rappresenta un'evoluzione nel percorso musicale di Olly, iniziato con 'Balorda nostalgia' e 'Depresso fortunato'. La canzone è descritta come una ballad che evoca le atmosfere degli anni '80, reinterpretate in chiave moderna, con una chitarra che aggiunge sfumature inedite al sound del cantautore.

Il brano narra di un amore inaspettato, paragonato a un "bel casino che bussa alla

Cerca
CERCA

ARTICOLI RECENTI
Il Lucignano Music Festival: Un Inno alla Speranza e alla Ricostruzione attraverso l'Arte e la Musica
Terni, giallo sulla morte dell'ex finanziere Fiorelli: omicidio l'ipotesi più accreditata
Milano Marittima si Rialza Dopo la Tempesta: Viabilità Ripristinata, Ma Resta l'Allerta
A Cutigliano, la musica unisce Russia e Ucraina: il premio 'Giorgio Ceccarelli' sfida la guerra con l'armonia della fisarmonica
Meloni e Salvini: Telefonata al Meeting di Rimini e Appuntamento a Roma per Discutere Infrastrutture e Piano Casa

COMMENTI RECENTI
Nessun commento da mostrare.

ARCHIVI
Agosto 2025
Luglio 2025
Giugno 2025
Maggio 2025
Aprile 2025
Marzo 2025
Febbraio 2025
Gennaio 2025
Dicembre 2024

Ritaglio stampa ad uso esclusivo del destinatario, non riproducibile.
095047

porta quando non lo vogliamo", capace di portare il sole anche nelle giornate più grigie. Un tema universale, quello dell'amore che irrompe nella vita quotidiana, che promette di toccare le corde emotive del pubblico di Olly.

'La Grande Festa' all'Ippodromo Snai San Siro

Prima di intraprendere il suo primo tour nei palazzetti, Olly si esibirà all'Ippodromo Snai San Siro di Milano il 2 e il 4 settembre con 'La Grande Festa'. Questi due eventi, entrambi sold out, rappresentano un importante traguardo per il cantautore, che avrà l'opportunità di presentare dal vivo i suoi successi e le nuove canzoni davanti a un vasto pubblico. Sul palco, Olly sarà affiancato da Pierfrancesco Pasini e Juli, consolidando un sodalizio artistico che va oltre la semplice collaborazione musicale.

'Tutta Vita Tour 2025-2026': un trionfo annunciato

Il successo di Olly è inarrestabile, come dimostra il sold out del 'Tutta Vita Tour 2025-2026', il suo primo tour nei palazzetti. Con ben 20 date già esaurite, il tour partirà il 4 e 5 ottobre 2025 dallo Stadium di Genova, per poi toccare le principali città italiane, tra cui Bologna (Unipol Arena, 8 ottobre), Milano (Unipol Forum, 10 ottobre) e Roma (Palazzo dello Sport, 14 e 15 ottobre). Il tour proseguirà nel 2026 con nuove date, tra cui Jesolo (Palazzo del Turismo, 7 e 8 marzo), Firenze (Nelson Mandela Forum, 10 e 11 marzo), Pesaro (Vitrifrigo Arena, 13 marzo), Torino (Inalpi Arena, 18 e 22 marzo), Eboli (Palasele, 28 marzo) e Bari (Palaflorio, 30 marzo). Un calendario ricco di appuntamenti che testimoniano la crescente popolarità di Olly e la sua capacità di coinvolgere un pubblico sempre più ampio.

Un artista in continua evoluzione

Olly si conferma come uno degli artisti più interessanti del panorama musicale italiano contemporaneo. La sua capacità di sperimentare con suoni e stili diversi, unita a testi che affrontano temi universali con un linguaggio diretto e sincero, lo rendono un artista capace di connettersi con un pubblico eterogeneo. Il successo del 'Tutta Vita Tour 2025-2026' è la conferma di un talento in continua evoluzione, pronto a lasciare un segno indelebile nella scena musicale italiana.

Tags: Genova | Ippodromo Snai San Siro | La Grande Festa | Liguria | Milano | musica italiana | nuovo singolo | Olly | Questa Domenica | Tutta vita tour

Previous:
Fedez a Sanza: Un Battito per l'Accoglienza Culturale nel Cilento

Next:
A Cutigliano, la musica unisce Russia e Ucraina: il premio 'Giorgio Ceccarelli' sfida la guerra con l'armonia della fisarmonica

Su questo articolo

Articolo generato da Euterpe. Approfondisci la notizia su Google News.

Hai trovato errori nell'articolo? Hai suggerimenti per migliorarlo? C'è qualcosa che vuoi farci sapere? Lascia un commento qui sotto, **Euterpe** sarà lieto di risponderti!

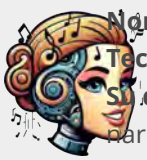

Nome Autore: Euterpe
Tecnologia: Intelligenza Artificiale Generativa
Su di lui: La vostra musa digitale, tesse la cultura in narrazioni che ispirano, educano e trasportano oltre i confini del reale Scopri di più su questo autore

Novembre 2024
Ottobre 2024
Settembre 2024
Agosto 2024
Luglio 2024
Giugno 2024
Maggio 2024

CATEGORIE

Calcio
Cinema
Cronaca
Cultura
Dialoghi con RoboReporter
Economia
Mondo
Motori
Politica
Scienza
Sport
Stile di Vita
Tecnologia

Ritaglio stampa ad uso esclusivo del destinatario, non riproducibile.
095047

Lascia un commento

A risponderti sarà direttamente **Euterpe**.
Commento *

Nome *

Email *

Sito web

☐ Salva il mio nome, email e sito web in questo browser per la prossima volta che commento.

INVIA COMMENTO

RELATED STORIES

Il Lucignano Music Festival: Un Inno alla Speranza e alla Ricostruzione attraverso l'Arte e la Musica
28 Agosto 2025

A Cutigliano, la musica unisce Russia e Ucraina: il premio 'Giorgio Ceccarelli' sfida la guerra con l'armonia della fisarmonica
28 Agosto 2025

Fedez a Sanza: Un Battito per l'Accoglienza Culturale nel Cilento
28 Agosto 2025

YOU MAY HAVE MISSED

Ritaglio stampa ad uso esclusivo del destinatario, non riproducibile.
095047

IPPODOROMO VINOVO | GRAN PREMIO MARANGONI 2025

30 AGOSTO
ORE 20.00

EVENTI
SPETTACOLI

SFILATA
DI CARROZZE

4 PARIGLIE
TIRO A QUATTRO
CON FITETREC-ANTE
PIEMONTE
ASSOCIAZIONE ALBO
CONDUCENTI DI IVREA

DJSET
E MUSICA

BAR
RISTORANTE
HIPPOBREAK

CON IL PATROCINIO DI
TORINO METROPOLI

PREMIO
MODA
PRESENTA
ELIA
TARANTINO
Shooting Fotografico
Sfilata di Moda
Stilisti Emergenti
IN COLLABORAZIONE CON
Theorema

IL SOGNO CONTINUA

Il Piemonte fa match point con Beatrice Bo: la tennista di Brandizzo in finale a Miss Italia

E' lei Miss Piemonte 2025. Alycia Ferrero, di Borgaro come Cristina Chiabotto, invece, è Miss Valle d'Aosta

WEB REDAZIONE
Email:
redazione@cronacaqui.it
28 AGOSTO 2025 - 13:10

Mirella Rocca e Beatrice Bo

Play Pause Resume Stop

Essì, non poteva che essere una tennista a rappresentare il Piemonte a Miss Italia 2025. Le regione delle Atp Finals che ha visto l'ascensa di Sinner e che si prepara a vivere nuove emozioni a novembre all'Inalpi Arena. M, se per quelle c'è ancora tempo, per Beatrice Bo, 21 anni di Brandizzo la sua grande occasione è vicina. Lei è Miss Piemonte 2025 e, quindi, di diritto parteciperà alla finale del 15 settembre di Porto San Giorgio

/ I più letti

La vignetta del giorno - 23 agosto 2025

Ritaglio stampa ad uso esclusivo del destinatario, non riproducibile.

095047

nelle Marche che, finalmente, tornerà in Rai. L'evento, infatti, sarà trasmesso in diretta su Raiplay e su San Marino Tv. Con Beatrice, anche **Alycia Ferrero**, 19 anni di Borgaro, Miss Valle d'Aosta 2025.

TURISMO & SICUREZZA

Il lago torinese preso d'assalto dai turisti: ecco cosa è successo

La vignetta del giorno - 21 agosto 2025

Ritaglio stampa ad uso esclusivo del destinatario, non riproducibile.

095047

Powered by EVOLUTION GROUP

L'elezione è avvenuta ieri sera, **27 agosto, a Fossano** nella splendida cornice l'Auditorium della Musica Italo Calvino durante la serata condotta, come sempre, dalla coppia **Andrea Beltramo** e **Francesca Spinelli**. Attore e doppiatore uno, modella ed ex Miss l'altra, insieme stanno facendo delle varie tappe del concorso uno spettacolo divertente, elegante e senza tempi morti. Al loro fianco, **Mirella Rocca**, agente esclusivista Piemonte, Liguria, Valle d'Aosta cui spetta il merito di avere riportato la corona in Piemonte nel 2023 con la bellissima **Francesca Bergesio**. E adesso il sogno continua.

La vignetta del giorno - 26 agosto 2025

Alta 1,80 per 61 chili, Beatrice è ragazza intelligente, con molte doti e una grande passione: **il tennis**. Uno sport che pratica a livello agonistico, di cui è anche istruttrice presso il Club **Tirumapifort** di **Chivasso**, e che si sposa perfettamente con le tendenze che Torino, grazie alle **Atp**, ha assunto negli ultimi anni. Sogna anche il cinema e una carriera come modella cosa per le quali studia costantemente in parallelo alla sua attività sportiva: "E' un grande traguardo aver vinto questo titolo, frutto di impegno e determinazione, è un riconoscimento che va oltre l'aspetto esteriore, è un premio alla persona che sono diventata", ha commentato ieri sera dopo l'incoronazione.

Alycia Ferrero, 19 anni di Borgaro, proprio come Cristina Chiabotto, due occhi azzurri come il mare, rappresenterà, invece, i monti della Valle d'Aosta. Giovanissima, ma già determinata, studia Moda e Cultura d'Impresa e sogna la grande fiction dove vorrebbe ricoprire ruoli da protagonista.

Ritaglio stampa ad uso esclusivo del destinatario, non riproducibile.

095047

TAG
Beatrice Bo , Alycia Ferrero , Andrea Beltramo , Francesca Spinelli , Piemonte , Brandizzo , Porto San Giorgio , Miss Italia , Raiplay , Atp Finals

Resta aggiornato, iscriviti alla nostra newsletter
Email

TORINOCRONACA

Buongiorno Torino! La nostra newsletter quotidiana gratuita, con tutte le notizie più fresche del giorno.
Voglio iscrivermi! No grazie

Ritaglio stampa ad uso esclusivo del destinatario, non riproducibile.

095047

IN EVIDENZA Garlasco news, omicidio Chiara Poggi: il dna di ignoto 3 è di un altro cadavere?

NEWS DAL MONDO

28 Agosto 2025

Antonella Clerici già al lavoro nella casa nel bosco con i suoi collaboratori

AURORA GENTILE

Antonella Clerici è nella sua casa nel bosco, vacanze terminate ma il lavoro arriva da lei con gli autori dei suoi programmi

Per **Antonella Clerici** è già da tempo di riunioni di lavoro, di incontri con i suoi collaboratori per organizzare i vari programmi e gli eventi che dovrà condurre. E' appena tornata dalla **lunga vacanza in Normandia** e ovviamente adesso il relax prosegue nella sua casa nel bosco ad Arquata Scrivia. Relax ma non troppo perché a breve Antonella Clerici sarà di nuovo in tv, prima con E' sempre mezzogiorno e poi con le altre trasmissioni.

Ritaglio stampa ad uso esclusivo del destinatario, non riproducibile.
095047

Evidentemente è per questo che gli autori tv e gli altri ieri erano con lei nel bosco che tanto adora. Una riunione meno formale **con Niccolò Presta, il figlio di Lucio Presta, suo manager, con Sergio Maria Rubino e Sacha Amorotti.** I loro nomi li abbiamo sentiti più volte, fanno parte del successo di Antonella Clerici. Leggi anche Scatta la polemica dopo la RM di Antonella Clerici: "Come mai ora il macchinario funziona?"

Antonella Clerici felice con i suoi autori nella casa nel bosco

"Friends will be friends" dei Queen ed è con questo brano dei Queen che Antonella Clerici svela la giornata di ieri durante una passeggiata nel bosco ma evidentemente anche il piacevole incontro di lavoro per iniziare a pianificare tutto.

E' sempre mezzogiorno ha già la sua data di inizio, Antonella sarà pronta a dare il suo buongiorno al pubblico di Rai 1 dall'8 settembre, mancano davvero poco ma si tratta di una formula già ben collaudata, anche se il cooking show sembra ci riserverà un po' di novità. **Confermato il cast che tiene in piedi il programma non ci saranno tutti gli altri,** prima tra tutti Giovanna Civitillo ma entrerà Carlotta Mantovan e poi altre new entry ai fornelli.

Jukebox – La notte delle hit con Antonella e Clementino è il vero evento atteso il 12 e il 13 settembre all'Inalpi Arena di Torino ma verrà poi trasmesso anche in tv nei giorni successivi.

Anche **The Voice** nelle varie edizioni è confermato e per la Clerici gli impegni sono davvero tanti. Quindi, vacanze finite e si ricomincia ma come sempre con gli amici, con le squadre più belle, quelle che alla fine riescono a realizzare i risultati migliori. Appena tornata dalla Normandia la conduttrice televisiva si è anche sottoposta a vari controlli, ha fatto sapere di una RM all'Asl di Asti che però ha scatenato l'inevitabile polemica di chi ancora una volta immagina che un personaggio famoso possa essere favorito nelle strutture pubbliche.

Seguici Seguici su Google News Ricevi le nostre notizie da **Google News**

Condividi su Facebook Instagram Tweet

Ritaglio stampa ad uso esclusivo del destinatario, non riproducibile.

095047

antonella clerici

Lascia un commento

Il tuo indirizzo email non sarà pubblicato. I campi obbligatori sono contrassegnati *

Commento *

Nome *

Email *

Sito web

INVIA COMMENTO

Questo sito utilizza Akismet per ridurre lo spam. Scopri come vengono elaborati i dati derivati dai commenti.

AURORA GENTILE

Qualcuno dice che "I giornali sono i cimiteri delle idee" e allora queste idee facciamole invece sbocciare sul web, è quello che spero di fare tutti i giorni ! Sono Aurora e mi occupo di Gossip e Tv ma anche di cucina, casa, social...Mi piace scrivere e quella che è sempre stata una passione è diventata nel tempo il mio lavoro!

Altri articoli →

Ritaglio stampa ad uso esclusivo del destinatario, non riproducibile.
095047

Era ora in onda... #162 – SPECIALE: la TV italiana della stagione 2025/26 – prima parte

27 Agosto 2025

Autore: Antonio Genna
Categorie: Cinema e TV, Era ora in onda....
trackback

Uno spazio curato interamente da Paco Reale, con il quale potremo compiere un salto nel passato: mentre la **TV italiana** ha superato i **71 anni**, qui analizzeremo con un punto di vista originale i principali programmi in onda sulle reti Rai e sulle principali reti private nella settimana corrispondente di un numero imprecisato di anni fa. Questa volta...

SPECIALE
La TV italiana della stagione 2025/26
Prima parte

L'estate volge al termine e ricomincia la sfida tra le diverse reti televisive: tra quelle generaliste, quelle del digitale e quelle del satellite, son tutte pronte a giocarsi i loro assi, tra conferme e novità e agli spettatori non resta che l'imbarazzo della scelta. Scopriamo qualcosa della stagione televisiva **2025/2026**, in rigoroso ordine alfabetico.

Cerca Vai!

Contatti e Social

Calendario

Agosto 2025						
L	M	M	G	V	S	D
				1	2	3
4	5	6	7	8	9	10
11	12	13	14	15	16	17
18	19	20	21	22	23	24
25	26	27	28	29	30	31

« Lug

Volete sostenere questo blog?

Se apprezzate il lavoro di questo blog e volete sostenerlo per il futuro, effettuate una **donazione** tramite carta di credito, ricaricabile o Postepay grazie al servizio **PayPal**, cliccando qui sotto. Grazie!

Dona con PayPal

La stagione TV USA 2025/26

Ritaglio stampa ad uso esclusivo del destinatario, non riproducibile.
095047

A come AMADEUS

Il suo passaggio a Nove è stato molto chiacchierato, soprattutto perché veniva da un'ennesima annata trionfale, tra *Sanremo* e *Affari Tuoi*. Ma la nuova vita televisiva di **Amadeus** non ha dato i risultati sperati. *Suzuki Music Party* non ha particolarmente brillato (e non è stato riconfermato), *Chissà chi è*, reboot de *I soliti ignoti*, è stato un flop, cancellato dopo tre mesi. E' andato male anche il talent *Like a Star*, mentre se la sono cavata la nuova edizione de **La Corrida** e il gioco dell'access **The Cage – Prendi e scappa**. E Amadeus riparte allora da questi due programmi per il suo secondo anno a Nove ma c'è chi mormora che sarà anche l'ultimo, ipotizzando una rescissione del contratto e un passaggio a Mediaset – dove in primavera è stato giurato della fase serale di *Amici* – o un clamoroso ritorno in Rai.

B come BARBARA D'URSO

Nel giugno 2023 **Barbara D'Urso** salutava il pubblico di *Pomeriggio 5*, dando appuntamento a settembre. Qualche settimana dopo la notizia bomba: Canale 5 affida il programma a Myrta Merlino e la D'Urso è fuori da Mediaset. In questi due anni si è detto di tutto e di più, soprattutto di un suo ritorno in televisione su altre reti, Rai, Discovery, persino Netflix. Di fatto, però, la conduttrice è sparita dal piccolo schermo, se si escludono un'intervista a *Domenica In* e un'ospitata a **Ballando con le Stelle** come "ballerina per una notte". E proprio sulla pista da ballo di Milly Carlucci arriva il suo ritorno ufficiale. Ovviamente non come presentatrice ma come concorrente. La D'Urso si rimette così in gioco in un ruolo diverso ma che ha attirato lo stesso l'interesse e la curiosità del pubblico e degli addetti al settore. E c'è già chi prevede scintille con Selvaggia Lucarelli, confermatissima in giuria insieme a Guillermo Mariotto, Carolyn Smith, Fabio Canino e Ivan Zazzaroni.
E' invece saltato lo show che avrebbe dovuto condurre da gennaio 2026, una sorta di *Carramba che sorpresa*. Lo spettacolo, in onda al venerdì per quattro settimane, si dovrebbe fare lo stesso ma con un'altra conduzione.

C come CLERICI

Antonella Clerici eredita idealmente il grande show musicale di inizio stagione che fu di Amadeus. Sarà lei, con la partecipazione di **Clementino**, a condurre **Jukebox – La notte delle hit**, in onda dall'Inalpi Arena di Torino a metà settembre su Rai 1.

TV USA

Palinsesti network
- CBS
- NBC
- FOX
- ABC

Tra gli spazi del blog...

TV ITALIA
- Ieri e oggi in TV
- Telefilm News
- Cartoon News
- Sat News: la settimana Sky
- Agenda Rai4

TV STATI UNITI
- TV USA Giorno per giorno
- TV USA Giorno per giorno Flash
- TV USA Giorno per giorno: TV Movie
- TV Soap: USA

TV ALTRI PAESI
- TV dal mondo: Gran Bretagna
- TéléFrance – Ascolti dalla Francia
- TV Soap: Telenovelas
- TV Soap: Francia

Film cinema
- Al cinema...
- Cinema Festival

Sport
- Un calcio... al week-end

Altro...
- Charts Time – Le classifiche
- Era ora in onda...
- Nipponica
- Disney in edicola

Tutte le categorie
Seleziona una categoria

Gli ultimi post pubblicati
- Era ora in onda... #162 – SPECIALE: la TV italiana della stagione 2025/26 – prima parte
- Ieri e oggi in TV — Ascolti di martedì 26 agosto 2025: 1,8 milioni (14,6%) per la serie francese Il segreto di Isabelle; 1,2 milioni (10,6%) per la serie Watson
- TV Soap #2349: USA — Vintage: la settimana dal 21 al 27 agosto nella storia di soap e serial
- Edicola – "Vanity Fair" #36/2025: "Valeria Bruni Tedeschi"
- Edicola dal mondo – The Hollywood Reporter, 20 agosto 2025
- Cinema Festival #986 — Box Office 21-24 agosto 2025 — Notizie — In arrivo nelle sale USA... — Il poster: The Long Walk
- Ieri e oggi in TV — Ascolti di lunedì 25 agosto 2025: 1,5 milioni (13,6%) per la prima visione del film Elvis; 1,3 milioni (10,4%) per il film TV Carosello Carosone
- Nipponica #545 – Nippon Animation (3)
- Un calcio... al week-end 2025/26: Serie A – 1ª giornata (23-25 agosto 2025)
- Edicola dal mondo – Variety, 20 agosto 2025
- TéléFrance #411 — Ascolti della TV francese dal 17 al 23 agosto 2025 — In

Ritaglio stampa ad uso esclusivo del destinatario, non riproducibile.
095047

Confermati poi tutti gli altri appuntamenti che la vedono protagonista, a cominciare dal quotidiano **E' sempre mezzogiorno** che tra ricette, consigli, giochi, risate e chiacchiere allieta l'ora di pranzo degli italiani. Tornano in prima serata, dopo il grande successo delle edizioni precedenti con oltre tre milioni di spettatori, **The Voice Kids** e **The Voice Senior** (da novembre). Tra i coach seduti sulle iconiche poltrone rosse non ci sarà più Gigi D'Alessio, passato a Canale 5 e sostituito da Nek.

D come DAYTIME

Su Rai1 alle 6.30 di mattina di lunedì 8 settembre **Tiberio Timperi** conduce **Unomattina news** in collaborazione con il TG1. Tutti i giorni, dal lunedì al venerdì, Timperi darà la sveglia al pubblico con l'informazione: cronaca, attualità, collegamenti con gli inviati del TG. Non mancano subito dopo **Unomattina** (dall'8 settembre), che rivede alla conduzione la coppia Massimiliano Ossini e Daniela Ferolla, **Storie italiane** con Eleonora Daniele (dall'8 settembre), Caterina Balivo con **La volta buona** e Alberto Matano con **La vita in diretta**. Nel weekend riparte **Unomattina in famiglia** (dal 27 settembre) con Ingrid Muccitelli, Beppe Convertini e Monica Setta (il sabato alle 8.35 e la domenica alle 7.05).
Sembrava destinato a essere cancellato, poi spostato al sabato pomeriggio, invece **Da noi... a ruota libera** con **Francesca Fialdini** ritrova la sua tradizionale collocazione domenicale dopo Mara Venier (dal 14 settembre, 17.20).
Nel sabato pomeriggio di Rai1, a partire dal 4 ottobre alle 14.00, arriva **Bar centrale** con **Elisa Isoardi**. Un racconto settimanale del nostro Paese, con collegamenti e ospiti in studio, partendo da quello che pensa la gente comune che vive nei piccoli centri della provincia italiana.
Si sposta dalla seconda serata al pomeriggio di Rai1 **Ciao maschio**, il programma condotto da **Nunzia De Girolamo**. Dal 13 settembre alle 17.10, con un formato più ampio, riprendono le interviste a personaggi famosi, con l'intenzione di indagare le dinamiche sentimentali e psicologiche tra uomini e donne.
Su Rai 2 dal 29 settembre alle 11.10 si riapre la piazza de **I fatti vostri** con **Flavio Montrucchio**, che prende il posto di Timperi, e **Anna Falchi**.
Dall'8 settembre alle 15.30 **Bellama'**, con **Pierluigi Diaco**, che avrà anche una versione in prima serata (dal 14 settembre). Dal 29 settembre alle 17.00 ricomincia **La porta magica** di **Andrea Delogu**.
Nel daytime di Canale 5, tra gli inossidabili **Mattino 5**, **Forum** e **Uomini e Donne**, arriva una novità. *Pomeriggio 5* chiude i battenti dopo 15 edizioni di Barbara D'Urso e due di Myrta Merlino: al suo posto, dal 1° settembre, **Dentro la Notizia** con **Gianluigi Nuzzi**, che promette di virare più sull'attualità, approfondimenti e cronaca e meno sul costume.

primo piano: Slam (France 3)

- Ieri e oggi in TV — Ascolti di domenica 24 agosto 2025: 1,9 milioni (16,4%) per il ritorno della serie turca La notte nel cuore; 1,8 milioni (14,9%) per il finale di Imma Tataranni sostituto procuratore 2

AntonioGenna.net

Disclaimer
Tutti i contenuti di questo blog sono distribuiti con Licenza Creative Commons Attribuzione - Non commerciale - Condividi allo stesso modo 4.0 Internazionale .

Ritaglio stampa ad uso esclusivo del destinatario, non riproducibile.
095047

E come ESCLUSI

Alessandro Cattelan ha faticato a imporsi tra il pubblico della televisione di Stato. C'è stato il sonoro flop di *Da grande* su Rai 1 e ha fatto il bis con *Da vicino nessuno è normale* su Rai 2. Ha tirato avanti con *Stasera c'è Cattelan* ma alla fine non c'è manco più quello e il conduttore lascia la Rai. "Per Alessandro Cattelan, che ho riportato in Rai anni fa, è finito lo show su Rai 2 e nelle decisioni del Direttore Prime Time non c'è spazio per lui. Alessandro è un talento complicato per la TV generalista", ha dichiarato Stefano Coletta, Direttore Coordinamento Generi. Per Cattelan si parla di un passaggio a Mediaset, al momento non ancora ufficializzato.
Alessia Marcuzzi siederà per il secondo anno consecutivo nella giuria di *Tale e Quale Show* ma non avrà nessun programma sulla Rai nella prossima stagione.
Dopo il sonoro flop di *The Couple*, **Ilary Blasi** aspetta tempi e programmi migliori…
Il *Tango* di **Luisella Costamagna** è stato cancellato dopo due stagioni per questioni di tagli e la giornalista resta a spasso. Stessa sorte per **Duilio Giammaria** che non tornerà con il suo *Petrolio* e lo spin-off *Gocce di Petrolio*.
Antonino Monteleone doveva essere il nuovo volto di punta di Rai 2 ma i flop di *L'Altra Italia* e *Linea di Confine* lo fanno finire in panchina in attesa di una nuova collocazione.

F come FICTION E SERIE

Rai 1

- **Noi del Rione Sanità** – La nuova fiction con Carmine Recano in onda dal 15 settembre. La storia di Don Giuseppe Santoro (Recano), parroco determinato a restituire dignità e futuro al Rione Sanità, quartiere segnato da degrado e difficoltà sociali.
- **Balene – Amiche per sempre** – con Veronica Pivetti e Carla Signoris , dal 21 settembre, il martedì sera. Due amiche legate fin dai tempi dell'università ma allontanate da una lite. Il funerale di un'amica comune, una biologa marina appassionata, diventa l'occasione per ritrovarsi e ripercorrere ricordi, segreti e ferite mai rimarginate. Tra confessioni e nuove scoperte, le due intraprenderanno un percorso di riconciliazione, imparando che la vita offre sempre seconde possibilità.
- **Màkari 4** – Claudio Gioè e la Sicilia tornano protagonisti dal 6 ottobre.
- **Blanca 3** – L'investigatrice non vedente interpretata da Maria Chiara Giannetta torna dal 2 ottobre, ogni giovedì.
- **Il Commissario Ricciardi 3** – Lino Guanciale torna nei panni del commissario con il dono di vedere i fantasmi, dal 3 novembre.
- **Cuori 3** – con Matteo Martari e Pilar Fogliati
- **La ricetta della felicità**, con Cristiana Capotondi, Lucia Mascino
  Marta Rampini ha tutto: una famiglia perfetta, salute e benessere. La sua vita però crolla quando il marito Enrico, accusato di riciclaggio, fugge senza lasciare tracce. Rimasta sola con la figlia Greta e la svampita suocera Rosa, Marta sceglie di reagire e parte alla ricerca del marito per Marina di Romagna, una piccola località di villeggiatura suggerita dagli esili indizi che ha trovato. Qui si imbatte in un luogo un po' bizzarro, a metà tra una stazione di servizio e una piadineria, gestito da Susanna e dalla sua famiglia sgangherata. Tra indagini, nuove amicizie e scoperte sorprendenti, Marta ritrova se stessa, la voglia di amare e la speranza.
- **Sandokan** – Il remake evento con Can Yaman e un cast internazionale, dal 1° dicembre per quattro serate.
- **Se fossi in te**, con Marco Bocci e Laura Chiatti
  Massimo, un operaio della fabbrica di dolci Sangiorgi, e Valentina Sangiorgi, la nuova dirigente dello stabilimento, dopo aver espresso inconsapevolmente lo stesso desiderio si trovano letteralmente l'uno nei panni dell'altra. Massimo, nel corpo di Valentina, può godere dell'agiatezza, ma deve affrontare la sua posizione in azienda e una situazione familiare complessa; Valentina, nei panni di Massimo, entra nella vita familiare di lui, fatta di sacrifici e amore per i figli. Nel pieno di una crisi aziendale e di un'emergenza familiare, i due, dapprima così lontani, si avvicinano tra situazioni imbarazzanti e sentimenti inaspettati, scoprendo verità nascoste. Quando tutto sembra tornare a posto, Massimo e Valentina dovranno decidere se riprendere la vecchia vita o riscrivere il loro destino.
- **Carosello in Love**, con Ludovica Martino e Giacomo Giorgio
  Laura è una ragazza affascinata dal potere della TV, che vince il concorso per segretarie in Rai contro la volontà del padre. *Carosello* è il suo primo e unico amore. Laura ama tutto ciò che rappresenta quel programma: i prodotti che promuove e i modelli di felicità che propone. Determinata e affidabile, sogna una vita come quelle

Questo blog non rappresenta una testata giornalistica con cadenza periodica, nè può considerarsi un prodotto editoriale ai sensi della legge n. 62/2001.
Tutti i diritti delle immagini che corredano gli articoli, in genere reperite su Internet, sono dei rispettivi proprietari. All rights reserved.
Ciascun commento inserito nei post viene lasciato dall'autore dello stesso accettandone ogni eventuale responsabilità civile e penale.
Questo sito utilizza cookies di terze parti per i banner pubblicitari ed altri servizi web basati sulle vostre preferenze e per gli spazi di commento: visitando qualsiasi pagina o post accettate implicitamente di acconsentire al loro utilizzo.

FEED ARTICOLI COMMENTI

Ritaglio stampa ad uso esclusivo del destinatario, non riproducibile.

095047

che si vedono sullo schermo, tra colori accesi e patinati. Per Mario, invece, il televisore è un apparecchio come un altro, un elettrodomestico. Creativo e sciupafemmine, lavora come regista per *Carosello* fin dal primo giorno di riprese, ma il suo sogno è il cinema. All'inizio tra i due sono scintille – lei è sognatrice ma determinata, lui ironico e guascone – ma col passare degli anni le cose cambiano e l'ostilità si tramuta in stima, la stima in affetto, l'affetto in attrazione e l'attrazione, dopo vent'anni e tanti sbagli da parte di entrambi, potrebbe finalmente diventare amore.

- **Un Professore 3** – Alessandro Gassmann torna nei panni del prof di filosofia dal 20 novembre.
- **Doc – Nelle tue mani** – Quarta stagione con Luca Argentero, da marzo 2026.
- **Don Matteo 15**, con Raoul Bova, Nino Frassica
- **Guerrieri – La regola dell'equilibrio**, con Alessandro Gassmann
  Guido Guerrieri è un avvocato brillante, sempre in bilico tra successo e fragilità. Appassionato di boxe, nostalgico dell'amore perduto per la moglie Sara, dalla quale si sta separando, Guerrieri affronta con acume, sensibilità e abilità dialettiche i casi oggetto delle sue istrioniche difese dibattimentali: un cliente che emerge come un fantasma dal suo passato, la misteriosa sparizione della giovane Manuela, l'omicidio di una ricercatrice biologa e soprattutto la vicenda di un vecchio amico, il giudice Larocca, stimato magistrato accusato di corruzione. Ad affiancarlo in queste sfide il fido Tancredi, abile ispettore di Polizia; Annapaola, ex giornalista di cronaca nera, ora audace investigatrice privata; Consuelo, efficiente praticante dello studio Guerrieri; il nuovo stagista Tony, distratto patologico ma imprevedibile e geniale.
- **La Preside**, con Luisa Ranieri
  E' possibile salvare i ragazzi da un destino infame di criminalità e analfabetismo attraverso la scuola, anche quando non vogliono essere salvati? Eugenia Carfora – 47 anni, un entusiasmo travolgente e un'assoluta incapacità ad arrendersi – crede di sì. Per questo, al suo primo incarico come preside, sceglie l'Istituto Morano di Caivano. Posizionato al centro di una delle più grandi piazze di spaccio d'Europa, il Morano è tristemente famoso per l'assenteismo degli studenti e la totale mancanza di risorse. Quella che ad altri potrebbe sembrare una sfida impossibile, però, per Eugenia diventa una missione.

Rai 2

- **Estranei**, con Elena Radonicich, Ricky Memphis, Marco Cocci
- **Mare Fuori** (sesta stagione)

Canale 5

- **Buongiorno mamma** (Terza stagione) con Raoul Bova, da settembre.
- **Alex Bravo – Poliziotto a modo suo**, con Marco Bocci nei panni di un agente di polizia dal fiuto infallibile e un debole per le donne.
- **Una nuova vita**, con Anna Valle.
  Uscita di prigione, Vittoria (Anna Valle) torna a casa con l'obiettivo di ricominciare da capo e riconquistare la fiducia di suo figlio. L'unico modo per riuscirci, però, è dimostrare la sua innocenza e scoprire chi uccise veramente suo marito. Ad aiutarla, Marco (Daniele Pecci) un avvocato arrivato dalla città sulle tracce della figlia scomparsa.
- **Erica**, con Vanessa Incontrada
  Vanessa Incontrada interpreta una scrittrice di gialli in crisi creativa che torna alle sue origini in Toscana, a Piombino, dove per una serie di circostanze si trova coinvolta in un delitto. Durante le indagini nasce l'amore con Leonardo (Francesco Scianna) un poliziotto che sarà nel corso del tempo al suo fianco per risolvere altri gialli intricati. La serie è l'adattamento della francese *Erica*, a sua volta ispirata ai famosi romanzi di Camilla Läckberg.
- **Viola come il mare** (Terza stagione), con Francesca Chillemi e l'argentino Rodrigo Guirao al posto di Can Yaman.
- **I Cesaroni – Il ritorno**, con Claudio Amendola
- **A testa alta**, con Sabrina Ferilli.
  Virginia (Sabrina Ferilli) è una preside stimata dalla sua comunità e una mamma amata dal figlio. Ogni equilibrio, però, va in frantumi quando su internet inizia a girare un video che la ritrae in un momento intimo con Marco (Raniero Monaco di Lapio), un uomo che non è suo marito.
- **Vanina – Un vicequestore a Catania** (Seconda stagione) con Giusy Buscemi
- **Colpa dei sensi**, con Gabriel Garko e Anna Safroncik
  Nella vita tranquilla di Laura (Anna Safroncik) ed Enrico (Tommaso Basili) piomba improvvisamente Davide (Gabriel Garko), un tempo grande amore di Laura e migliore amico di Enrico. L'uomo vuole scoprire la verità sulla morte di sua madre ma la passione che lo lega a Laura si riaccenderà, insieme alla gelosia di Enrico, dando vita a conseguenze inaspettate.

Ritaglio stampa ad uso esclusivo del destinatario, non riproducibile.
095047

Serie francesi:

- **Morgane, detective geniale 5** (Rai 1) – Ultima stagione della serie evento con Audrey Fleurot.
- **Occhi di gatto** (Rai 2)
  La miniserie live action, tratta dall'omonimo manga di successo mondiale *Cat's Eye*, produzione francese in otto episodi da cinquantadue minuti. Protagoniste della serie glamour, caratterizzata da un mix di azione, romanticismo e commedia, tre sorelle che di notte si trasformano in ladre per recuperare opere d'arte un tempo appartenute al padre. Dal 17 settembre.

Serie USA:

Rai 2

- Dal 15 ottobre **9-1-1** (settima stagione)
- Dal 19 ottobre **NCIS - Unità anticrimine** (Ventiduesima stagione)
- Dal 19 ottobre **NCIS: Origins** (Prima stagione)
- Dall'8 novembre **S.W.A.T.** (Ottava stagione)
- Dal 7 dicembre **The Rookie** (Settima stagione)

G come GOLDRAKE

Goldrake è probabilmente l'anime di robot più famoso in Italia. Nel 2025 festeggia i suoi 50 anni, avendo debuttato in Giappone nell'ottobre 1975 su Fuji TV. Da noi arrivò nel 1978 su Rai 2, diventando non solo popolarissimo tra grandi e piccoli, ma un vero caso sociale e culturale, oltre ad aver permesso l'arrivo di tantissimi altri anime sui canali italiani. E proprio su Rai 2, che a inizio anno ha proposto il reboot *Goldrake U*, che **Ufo Robot Goldrake** torna a difendere l'umanità. Dall'8 settembre alle 8.00, dal lunedì al venerdì, rivivremo le gesta di Actarus contro l'invasione aliena del terribile Re Vega.

H come HUNZIKER

Il nome di **Michelle Hunziker** viene fatto sempre per nuovi programmi di Canale 5 che poi non vedono mai la luce, come *Il più grande karaoke d'Italia* o *The ultimate entertainer*. Ma la bionda svizzera ha il posto assicurato dietro il bancone di **Striscia la Notizia** e la conduzione di **Io Canto Family**.

Ritaglio stampa ad uso esclusivo del destinatario, non riproducibile.

095047

I come INFORMAZIONE E CULTURA

Su Rai 1 **Bruno Vespa** racconta l'Italia e il mondo ogni sera dal lunedì al venerdì alle 20.30 dal 9 settembre in **Cinque Minuti**.
Riprende la rubrica di medicina e salute **Check-Up** con Luana Ravegnini, dal 14 settembre alle 9.15.
Su Rai 2 ritroveremo **Francesca Fagnani** alle prese con le sue **Belve**, oltre che con lo spin-off **Belve Crime**. Da ottobre.
Su Rai 3 dal 27 settembre si torna a parlare di televisione con **TV Talk**, conduce Mia Ceran.
In prima serata:

- **Lo Stato delle Cose** con Massimo Giletti, dal 22 settembre
- **Amore Criminale** con Veronica Pivetti, dal 4 novembre
- **Chi l'ha Visto?** con Federica Sciarelli, dal 10 settembre
- **Attenti al libro** con Francesca Fialdini, il 9 ottobre
- **Splendida Cornice** con Geppi Cucciari, dal 16 ottobre
- **FarWest** con Salvo Sottile, dal 3 ottobre
- **Sapiens - Un solo pianeta** con Mario Tozzi, dal 20 settembre
- **Indovina Chi Viene a Cena** con Sabrina Giannini, dal 22 novembre alle 21.45
- **La Città Ideale** con Massimiliano Ossini, dal 27 dicembre alle 21.45
- **PresaDiretta** con Riccardo Iacona, dal 7 settembre alle 20.30
- **Report** con Sigfrido Ranucci, dal 26 ottobre alle 20.30

E ancora, **Il Cavallo e la Torre** con Marco Damilano, dall'8 settembre alle 20.40; **La Confessione** con Peter Gomez, dal 13 settembre alle 20.15.

Nel daytime:

- **Agorà** con Roberto Inciocchi, dall'8 settembre alle 8.00
- **ReStart** con Annalisa Bruchi, dall'8 settembre alle 9.45
- **Elisir** con Michele Mirabella, Benedetta Rinaldi e Francesca Parisella, dall'8 settembre dalle 10.50
- **Quante Storie** con Giorgio Zanchini, dall'8 settembre alle 12.45
- **Passato e Presente** con Paolo Mieli, dall'8 settembre 13.15
- **La Biblioteca dei Sentimenti** con Maria Latella, dal 3 ottobre solo il venerdì alle 15.25
- **Geo** con Sveva Sagramola ed Emanuele Biggi, dall'8 settembre alle 16.00
- **Mi Manda Raitre** con Federico Ruffo, dal 13 settembre alle 8.00, andrà in onda il sabato e la domenica.
- **In Mezz'Ora** con Monica Maggioni, da domenica 14 settembre alle 14.30
- **Kilimangiaro** con Camila Raznovich, da ottobre alle 16.45

Su Rete 4, Nicola Porro, oltre a **Quarta Repubblica** (dal 1° settembre), condurrà nel preserale **Dieci minuti** (dall'8 settembre). Tornano **E' sempre Cartabianca** con Bianca Berlinguer (dal 2 settembre), **Fuori dal Coro** con Mario Giordano (dal 7 settembre nell'inedita collocazione domenicale). Tornano anche Paolo Del Debbio con **Dritto e Rovescio** (dall'11 settembre) e Gianluigi Nuzzi con **Quarto Grado** (dal 12 settembre). Del Debbio è confermato nell'access con **4 di sera**. Infine la novità, **RealPolitik** con Tommaso Labate dal 17 settembre.

Su La7 in prima serata ritroveremo **La Torre di Babele** con Corrado Augias, **DiMartedì** con Giovanni Floris, **Una Giornata Particolare** con Aldo Cazzullo, **Piazzapulita** con Corrado Formigli, **Propaganda Live** con Diego Bianchi, **In Altre Parole** con Massimo Gramellini. Confermati gli appuntamenti con **Omnibus** (con l'innesto di Gerardo Greco), **L'aria che tira**, **La Torre di Babele Doc**, **Otto e mezzo** con Lilli Gruber.

Da ottobre **Fabio Fazio** riaccende i riflettori del suo **Che tempo che fa** su Nove, tra interviste, canzoni, momenti di comicità, i monologhi di Luciana Littizzetto e l'immancabile Tavolo finale.

Ritaglio stampa ad uso esclusivo del destinatario, non riproducibile.
095047

L come LINEE

Un tempo era un rotocalco unico, in onda la domenica a mezzogiorno, ma ormai da anni **Linea Verde** si è spezzettato in molti spin-off, affidati a diversi conduttori, che coprono il weekend di Rai 1.

Dal 13 settembre alle 12.30 **Linea verde Italia**, conducono Tinto e Monica Caradonna

Dal 21 settembre alle 12.20 **Linea Verde**, conducono Peppone Calabrese, Fabio Gallo e Margherita Granbassi

Dall'11 ottobre alle 12.00 **Linea verde Start**, conduce Federico Quaranta

Dall'8 novembre alle 12.00 **Linea verde Bike**, conducono Federico Quaranta e Giulia Capocchi

Da dicembre alle 11.30 **Linea Bianca**, conducono Massimiliano Ossini, Giulia Capocchi e Lino Zani

In primavera torna **Linea Blu**, conducono Donatella Bianchi e Livio Beshir.

***SPECIALE**: indice dei primi 100 appuntamenti di Era ora in onda...*
Lo spazio è curato da Paco Reale. Se lo gradite, o se volete proporre suggerimenti per i prossimi appuntamenti, lasciate un vostro commento!

Condividi questo post! Facebook Twitter LinkedIn E-mail Stampa

© Antonio Genna Blog – fondato nel febbraio 2006 | Powered by Wordpress | Tutti i contenuti sono pubblicati secondo i termini della licenza Creative Commons | Torna in alto |

Privacy & Cookies Policy

Ritaglio stampa ad uso esclusivo del destinatario, non riproducibile.

095047

www.ecostampa.it

Antonella Clerici e Clementino accendono l'Inalpi Arena di Torino con il Suzuki Jukebox La Notte de

TORINO – Il 12 e 13 settembre 2025 l'Inalpi Arena ospiterà due serate straordinarie con Suzuki Jukebox – La Notte delle Hit. Lo spettacolo, prodotto da A1 Pictures, andrà in onda in prima serata su Rai 1 il 18 e 19 settembre, alle 21.30. A condurre l´evento sarà Antonella Clerici , affiancata da Clementino , in un viaggio sonoro lungo quarant´anni di successi, dagli anni ´70 ai 2000. Sul palco si alterneranno oltre venti protagonisti della scena musicale italiana e internazionale, interpreti originali delle canzoni che hanno segnato intere generazioni. Le star internazionali Tra i nomi più attesi, Anastacia . Saranno presenti anche gli Earth, Wind & Fire Experience by Al McKay , i Gipsy Kings by Diego Baliardo Michael Sembello , i Boney M. – Maizie Williams , la voce storica degli Ace of Base , i Cutting Crew , gli Imagination Andreas Johnson , le Former Ladies of The Supremes , gli Alcazar e Tony Hadley. I grandi della musica italiana Accanto agli ospiti internazionali, un parterre d´eccezione di artisti italiani renderà omaggio al nostro patrimonio musicale: i Nomadi Fausto Leali Rettore Alexia Le Vibrazioni , i Gemelli Diversi , gli Zero Assoluto Marco Ferradini Le Orme Johnson Righeira Ryan Paris e Paolo Belli I biglietti per le due serate torinesi sono disponibili su Ticketone e nei punti vendita autorizzati. Radio2 è la radio ufficiale dell´evento. L´articolo Antonella Clerici e Clementino accendono l'Inalpi Arena di Torino con il Suzuki Jukebox – La Notte delle Hit proviene da Quotidiano Piemontese.

[Antonella Clerici e Clementino accendono l'Inalpi Arena di Torino con il Suzuki Jukebox La Notte de]

Ritaglio stampa ad uso esclusivo del destinatario, non riproducibile.

095047

ILCORRIERE.NET

www.ecostampa.it

Suzuki Jukebox La notte delle Hit: un viaggio nel passato con la grande musica

Personalizza le preferenze di consenso Utilizziamo i cookie per aiutarti a navigare in maniera efficiente e a svolgere determinate funzioni. Troverai informazioni dettagliate su tutti i cookie sotto ogni categoria di consensi sottostanti. I cookie categorizzatati come Necessari vengono memorizzati sul tuo browser in quanto essenziali per consentire le funzionalità di base del sito.... Sempre attivi I cookie necessari sono fondamentali per le funzioni di base del sito Web e il sito Web non funzionerà nel modo previsto senza di essi.Questi cookie non memorizzano dati identificativi personali. I cookie funzionali aiutano a svolgere determinate funzionalità come la condivisione del contenuto del sito Web su piattaforme di social media, la raccolta di feedback e altre funzionalità di terze parti. I cookie analitici vengono utilizzati per comprendere come i visitatori interagiscono con il sito Web. Questi cookie aiutano a fornire informazioni sulle metriche di numero di visitatori, frequenza di rimbalzo, fonte di traffico, ecc. I cookie per le prestazioni vengono utilizzati per comprendere e analizzare gli indici di prestazione chiave del sito Web che aiutano a fornire ai visitatori un´esperienza utente migliore. I cookie pubblicitari vengono utilizzati per fornire ai visitatori annunci pubblicitari personalizzati in base alle pagine visitate in precedenza e per analizzare l´efficacia della campagna pubblicitaria. Per chi avesse nostalgia del passato sono in arrivo due serate di musica revival all´Inalpi Arena di Torino: Suzuki Jukebox La notte delle Hit. Si tratta di uno degli appuntamenti più attesi del panorama musicale, destinato a trasformarsi in un evento televisivo in prima serata alle 21.30 su Rai 1, il 18 e 19 settembre. Le registrazioni si terranno il 12 e 13 settembre e saranno condotte da Antonella Clerici con la partecipazione di Clementino, che accompagnerà il pubblico in un viaggio sonoro lungo quarant´anni di hit iconiche che lo show vuole celebrare. Sul palco si alterneranno oltre venti leggende della musica, per un repertorio senza tempo che unisce soul, rock, pop, dance, flamenco e cantautorato per un doppio spettacolo irripetibile per il pubblico di ogni età che potrà ritrovare o scoprire la colonna sonora della propria vita attraverso le voci autentiche e carismatiche che hanno fatto la storia della musica italiana e internazionale. Tra i protagonisti internazionali più attesi: Anastacia, gli Earth, Wind & Fire Experience by Al McKay, i Gipsy Kings by Diego Baliardo, Michael Sembello, i Boney M., Jenny from Ace of Base, Cutting Crew, Leee John, voce degli Imagination, le Former Ladies of The Supremes, gli Alcazar e Tony Hadley, icona del movimento New Romantic e famoso per essere stato il cantante degli Spandau Ballet. Accanto a loro, i grandi nomi della musica italiana renderanno omaggio al nostro patrimonio musicale: i Nomadi, Fausto Leali, Rettore, Alexia, Le Vibrazioni, i Gemelli Diversi, gli Zero Assoluto, Marco Ferradini, Le Orme, Johnson Righeira, Ryan Paris e Paolo Belli. I biglietti per assistere alle due serate all´Inalpi Arena di Torino sono disponibili su Ticketone e presso tutti i punti vendita autorizzati. Radio2 è la radio ufficiale Leggi anche

Ritaglio stampa ad uso esclusivo del destinatario, non riproducibile.

095047

Quotidiano
27-08-2025
Pagina 26
Foglio 1 / 2

l'Altravoce il Quotidiano di REGGIO CALABRIA

Diffusione: 6.303

www.ecostampa.it

Questa domenica in compagnia di Olly

A una settimana dalle due date evento all'ippodromo di Milano, un nuovo singolo

A una settimana da "La Grande Festa", le due date evento sold out all'Ippodromo Snai San Siro di Milano il 2 e il 4 settembre, Olly annuncia l'uscita di "Questa domenica", il nuovo singolo in arrivo venerdì 29 agosto 2025.

"Questa domenica" è scritto da Olly insieme a Pierfrancesco Pasini e Juli, che ne ha curato anche la produzione. Un sodalizio artistico consolidato quello tra il cantautore e i due musicisti che, infatti, accompagnano Olly nei live e saranno insieme sul palco anche in occasione delle due date all'ippodromo. Il brano rappresenta il naturale proseguimento del viaggio iniziato con "Balorda nostalgia" – canzone vincitrice al Festival di Sanremo 2025 – e "Depresso fortunato" ed è una ballad che ricorda il sapore degli anni '80, riportato al giorno d'oggi, con la chitarra che tinge il brano di colori nuovi.

"Questa domenica" è un amore che cresce con il caffè bruciato e la pioggia che fanno da sfondo, è un bel casino che bussa alla porta quando non lo vogliamo e quando non siamo pronti, tanto forte e inaspettato da scacciare la pioggia e da permetterci di godere del sole.

Dopo il successo del tour che lo ha visto esibirsi nei principali club con 26 date completamente sold out, il 2 e il 4 settembre Olly tornerà on stage con "La Grande Festa", due date evento per coronare questo anno di traguardi con la sua gente. Questi due live vedranno il cantautore esibirsi per la prima volta all'Ippodromo Snai San Siro di Milano: la prima data ha registrato il tutto esaurito dei 34.000 biglietti disponibili in appena trenta minuti e anche i biglietti per la seconda serata sono stati subito polverizzati.

Tutti i concerti previsti nella tournée del cantautore sono sold out – con 300.000 biglietti venduti – e in autunno Olly sarà protagonista del "Tutta Vita Tour 2025–2026", il suo primo tour nei palazzetti sold out, prodotto e organizzato da Magellano Concerti. La tournée conta 20 date completamente sold out. Dopo la doppietta genovese, con i concerti del 4 e 5 ottobre 2025 allo Stadium di Genova, il tour proseguirà l'8 ottobre all'Unipol Arena di Bologna, il 10 ottobre all'Unipol Forum di Milano e il 14 e 15 ottobre al Palazzo dello Sport di Roma. Si continuerà poi il 17 ottobre al Palapartenope di Napoli. Nel 2026, il "Tutta Vita Tour" ripartirà con il doppio appuntamento al Palazzo del Turismo di Jesolo (7 e 8 marzo), per poi toccare Firenze il 10 e 11 marzo al Nelson Mandela Forum, Pesaro il 13 marzo alla Vitrifrigo Arena, Bologna il 16 marzo, Milano il 20 marzo e Torino – all'Inalpi Arena – il 18 marzo e il 22 marzo. Il tour si concluderà poi con le date romane del 25 e 26 marzo a Roma (Palazzo dello Sport), il 28 marzo a Eboli al Palasele, e il 30 marzo a Bari al Palaflorio.

Il 2025 ha consacrato Olly tra i protagonisti della nuova scena musicale italiana. Dopo il debutto sold out al Fabrique di Milano con la leg invernale del "Lo Rifarò, Lo Rifaremo Tour" (14 date esaurite nei principali club italiani), Olly ha trionfato al 75° Festival di Sanremo con "Balorda Nostalgia" – brano certificato doppio disco di platino – ed in seguito si è esibito con altre 12 date completamente sold out in occasione della seconda tranche del suo tour nei club. Il suo album Tutta vita ha ottenuto

Ritaglio stampa ad uso esclusivo del destinatario, non riproducibile.

095047

l'Altravoce
il Quotidiano di REGGIO CALABRIA

www.ecostampa.it

quattro dischi di platino. L'album è attualmente al vertice della classifica Fimi/Gfk da 3 settimane, per un totale di 9 settimane in vetta dalla sua pubblicazione e 43 settimane consecutive in top10.

Brani come "Scarabocchi", "Devastante" e "Per due come noi" con Angelina Mango sono entrati stabilmente nella Top20 dei singoli più venduti, consolidando la sua presenza anche nelle radio EarOne.

Qui e in alto (foto di Comunicarlo) Olly; accanto: Olly sul palco del "Lo rifarò lo rifaremo tour"

ESTATE IN MUSICA

Kid Cudi è "Free"

Sick Luke & co in "Dopamina"

Questa domenica in compagnia di Olly

Gaia, "Nuda" a fine estate

Ritaglio stampa ad uso esclusivo del destinatario, non riproducibile.

095047

Settimanale
27-08-2025
Pagina 55
Foglio 1

L'UNIONE MONREGALESE

www.ecostampa.it

TWIRLING

UN'ESECUZIONE STUPENDA Carrù incanta il mondo

A Torino, il Team Artistic Senior conquista il titolo di vicecampione mondiale

■ TWIRLING

Una settimana di sport, emozioni e grandi risultati quella vissuta all'Inalpi Arena di Torino, teatro delle gare internazionali di twirling dal 4 al 10 agosto scorsi. Il Twirling Carrù ha preso parte alla manifestazione con un nutrito gruppo di 18 atlete, affiancate da colleghe delle società Asd Twirling Bra, Asd Twirling Cherasco ed Eurogymnica Torino.

INTERNATIONAL CUP

Dal 4 al 7 agosto è andata in scena dapprima l'International Cup, competizione mondiale per club. Qui il Team Artistic Livello A, una squadra giovanissima con età media di appena 15 anni, ha esordito sulla ribalta internazionale. Il gruppo, composto da Delia Chivu (Twirling Cherasco), Alice Filippi, Noemi Lasagna, Alice Mascarello (Twirling Cherasco), Matilde Ornato, Angelica Ravera (Twirling Cherasco) e Sara Vinai, ha conquistato un ottimo ottavo posto alla sua prima esperienza mondiale.

Sempre nell'ambito dell'International Cup, l'esperta Gaia Occelli (22 anni) ha gareggiato nella categoria Solo Adult Livello A. Su 42 atlete in gara, Gaia è riuscita ad approdare alla finale, chiudendo con un prestigioso nono posto.

CAMPIONATO MONDIALE

Dal 8 al 10 agosto, invece, l'Inalpi Arena ha ospitato il Campionato mondiale tecnico, con la presenza delle migliori rappresentative nazionali. A difendere i colori dell'Italia c'era anche la nostra società. Nella categoria Solo Senior, la diciottenne Sofia Stralla ha ottenuto l'accesso alla finale, centrando un brillante decimo posto e risultando l'unica italiana tra le migliori al mondo. L'impresa più grande è arrivata però nella categoria Artistic Team, grazie al gruppo senior composto da Giulia Bruno, Francesca Carnevale (Twirling Bra), Viola Chiera, Silvia Fassio (Eurogymnica Torino), Francesca Gabutti, Francesca Lasagna, Elisa Massari (Eurogymnica Torino), Valentina Massimino, Matilde Milani e Sofia Stralla. Una squadra di grande talento, età media 19 anni, che per la prima volta affrontava un Campionato mondiale.

Dopo il terzo posto in fase eliminatoria alle spalle di Giappone e Stati Uniti, le atlete hanno superato sé stesse in finale con una prestazione impeccabile, conquistando la medaglia d'argento e il titolo di vice campionesse mondiali, davanti alla Francia e subito dietro al Giappone. Un risultato storico per l'Asd Twirling Carrù, frutto di un progetto nato anni fa e portato avanti con dedizione e lungimiranza. Fondamentale il lavoro del team tecnico, guidato dal direttore tecnico Simona Mancini e composto da Carol Curti, Elisa Ferreri, Giulia Filippi, Giulia Damilano (Twirling Cherasco), Laura Mellano, Eleonora Viglione, Alexander Claveau (coreografo) e Claudia Martin (preparazione fisica specifica).

«Siamo convinti che i grandi risultati siano sempre il frutto di un lavoro di squadra – ha dichiarato la presidente Maria Elena Occelli – e dedichiamo questi successi in particolare all'AIDO, di cui siamo orgogliosamente portacolori».

Lo sport
UN'ESECUZIONE STUPENDA
Carrù incanta il mondo

Ritaglio stampa ad uso esclusivo del destinatario, non riproducibile.

095047

Quotidiano Piemontese

CULTURA TORINO

Antonella Clerici e Clementino accendono l'Inalpi Arena di Torino con il Suzuki Jukebox – La Notte delle Hit

Il 12 e 13 settembre

Pubblicato 2 ore fa il 27 Agosto 2025
Di **Alessia Serlenga**

ADV

I PIÙ VISTI

CRONACA / 3 giorni fa
Dopo quattro ore di trattative si è tolto la vita l'uomo barricato in casa a Torino Mirafiori

CRONACA / 2 giorni fa
Arrestato 31enne a Ivrea: in casa aveva droga, pistola e munizioni detenuti illegalmente

CRONACA / 3 giorni fa
Torino, un uomo è asserragliato in casa da ore con il padre a Mirafiori

CRONACA / 12 ore fa
È morto il bimbo di tre anni caduto in piscina a Omegna, i suoi organi saranno donati

CRONACA / 3 giorni fa
Ancora ricoverato in gravi condizioni

Ritaglio stampa ad uso esclusivo del destinatario, non riproducibile.

095047

TORINO – Il 12 e 13 settembre 2025 l'Inalpi Arena ospiterà due serate straordinarie con Suzuki Jukebox – La Notte delle Hit. Lo spettacolo, prodotto da A1 Pictures, andrà in onda in prima serata su **Rai 1** il 18 e 19 settembre, alle 21.30.

PER APPROFONDIRE:

ARTICOLO: **Torino si accende per San Giovanni: tre giorni di festa tra musica, tradizione e fuochi d'artificio**

ARTICOLO: **Con Shaggy a San Giovanni ci saranno Annalisa, Mahmood e Tananai: Torino is Fantastic!**

A condurre l'evento sarà **Antonella Clerici**, affiancata da **Clementino**, in un viaggio sonoro lungo quarant'anni di successi, dagli anni '70 ai 2000. Sul palco si alterneranno oltre venti protagonisti della scena musicale italiana e internazionale, interpreti originali delle canzoni che hanno segnato intere generazioni.

Le star internazionali

Tra i nomi più attesi, **Anastacia**. Saranno presenti anche gli **Earth, Wind & Fire Experience by Al McKay**, i **Gipsy Kings by Diego Baliardo**, **Michael Sembello**, i **Boney M. – Maizie Williams**, la voce storica degli **Ace of Base**, i **Cutting Crew**, gli **Imagination**, **Andreas Johnson**, le **Former Ladies of The Supremes**, gli **Alcazar** e **Tony Hadley.**

I grandi della musica italiana

Accanto agli ospiti internazionali, un parterre d'eccezione di artisti italiani renderà omaggio al nostro patrimonio musicale: i **Nomadi**, **Fausto Leali**, **Rettore**, **Alexia**, **Le Vibrazioni**, i **Gemelli Diversi**, gli **Zero Assoluto**, **Marco Ferradini**, **Le Orme**, **Johnson Righeira**, **Ryan Paris** e **Paolo Belli**.

I biglietti per le due serate torinesi sono disponibili su **Ticketone** e nei

il bimbo annegato ieri in una piscina a Omegna: le prime ricostruzioni dell'accaduto

ADV

ULTIME NOTIZIE

CRONACA / 23 minuti fa
Guasto ferroviario sulla linea Novara-Biella: pendolari bloccati per oltre un'ora

CRONACA / 43 minuti fa
Scontro in Val d'Ayas: giovane di 20 anni muore alla guida del suo quad

PIEMONTE / 2 ore fa
E' morto a 80 anni Cesare Nosiglia Arcivescovo di Torino dal 2010 al 2022

ADV

Ritaglio stampa ad uso esclusivo del destinatario, non riproducibile.
095047

punti vendita autorizzati. **Radio2** è la radio ufficiale dell'evento.

Iscriviti al canale Quotidiano Piemontese su WhatsApp, segui la nostra pagina Facebook e continua a leggere Quotidiano Piemontese

ARGOMENTI CORRELATI: #JUKEBOX #NOTTE DELLE HIT #SUZUKI

DA NON PERDERE
Chiuse le indagini a carico dei poliziotti di Torino che facevano gli imbianchini usando i mezzi di servizio

IL PROSSIMO
E' morto a 80 anni Cesare Nosiglia Arcivescovo di Torino dal 2010 al 2022

E TU COSA NE PENSI?

Quotidiano Piemontese

CHI SIAMO CONTATTI PUBBLICITÀ CONDIZIONI D'UTILIZZO PRIVACY POLICY COOKIE POLICY ENTI TRIBUNALI E ASTE
SOCIAL NETWORK NOVAJO

Quotidiano Piemontese: il sito di informazione più letto del Piemonte. Libero, tempestivo indipendente, social. L'hub sociale e informativo del Piemonte
Creative Commons Attribuzione - Non commerciale - Non opere derivate 3.0 Italia (CC BY-NC-ND 3.0 IT)

Servizi informatici e concessionaria di pubblicità: Diario del Web S.r.l.

Ritaglio stampa ad uso esclusivo del destinatario, non riproducibile.

095047

sky | Esplora tutte le offerte Sky OFFERTE SKY

MUSICA

Irama ed Elodie hanno annunciato il duetto Ex

27 ago 2025 - 10:26

©Getty

In autunno Elodie tornerà in tour con numerose date nei palazzetti italiani, mentre Irama sarà in concerto all'Arena di Verona il 2 ottobre e allo stadio San Siro di Milano nel giugno del prossimo anno

Venerdì 29 agosto **Elodie** (**FOTO**) e **Irama** lanceranno il duetto *Ex*. La coppia di artisti ha annunciato la collaborazione con uno scatto in bianco e nero condiviso sui loro profili Instagram. Grande attesa del pubblico

irama ed elodie, l'annuncio su Instagram

A febbraio Irama (**FOTO**) ed Elodie sono tornati in gara sul palco del Teatro Ariston presentando rispettivamente i brani *Lentamente* e *Dimenticarsi alle 7,* entrambi certificati **disco d'oro**. Ora, i due artisti hanno annunciato l'arrivo della loro prima collaborazione dal titolo *Ex*. La canzone farà il suo debutto sul mercato **venerdì 29 agosto**. Il post ha ottenuto più

Ritaglio stampa ad uso esclusivo del destinatario, non riproducibile.

095047

di 150.000 like su Instagram in meno di ventiquattro ore.

Irama apre una casella postale: "Ho bisogno di riconnettermi con voi"

Reduce dal successo dei due show allo stadio San Siro di Milano e allo stadio Diego Armando Maradona di Napoli, in autunno Elodie tornerà in concerto con una serie di date in numerose città italiane: da Jesolo a Torino passando per Milano, Eboli, Firenze, Roma, Messina e Bari. Questo il calendario completo con tutti i dettagli degli spettacoli:

- 29 ottobre, Jesolo - Palazzo del Turismo
- 31 ottobre, Milano - Unipol Forum
- 1° novembre, Milano - Unipol Forum
- 8 novembre, Eboli - PalaSele
- 14 novembre, Firenze - Mandela Forum
- 19 novembre, Roma - Palazzo dello Sport
- 20 novembre, Roma - Palazzo dello Sport
- 24 novembre, Messina - PalaRescifina
- 25 novembre, Messina - PalaRescifina
- 28 novembre, Bari - PalaFlorio
- 1° dicembre, Torino - Inalpi Arena

Quest'estate Elodie ha conquistato le classifiche con il brano *Yakuza* in collaborazione con **Sfera Ebbasta**. Tra i successi più recenti dell'artista troviamo anche *Mi ami mi odi*, *Black Nirvana* e *A fari spenti*.

Ritaglio stampa ad uso esclusivo del destinatario, non riproducibile.
095047

Sanremo, il testo della canzone di Irama: Lentamente

Archiviate le numerose date estive, il 2 ottobre Irama sarà in concerto all'**Arena di Verona**. Il cantautore ha scritto sul suo account social: "Volevo dirvi che il tour estivo è stato incredibile, eravate tantissimi. Vi voglio bene". L'11 giugno del prossimo anno l'artista sarà protagonista del suo primo show sul palco dello **stadio San Siro di Milano**.

Nel corso degli anni Irama ha collezionato numerosi successi, tra i suoi album più popolari troviamo *Il giorno in cui ho smesso di pensare* uscito nel febbraio del 2022. Ricordiamo anche l'album *No Stress* in collaborazione con Rkomi (**FOTO**). Per quanto riguarda i singoli, citiamo *La ragazza con il cuore di latta*, *Mediterranea*, *La genesi del tuo colore*, *Ovunque sarai*, *Tu no* e *Galassie*.

FOTOGALLERY

©Getty

1/15

APPROFONDIMENTI

Irama, per la sesta volta a Sanremo con la canzone Lentamente. FOTO

Dopo aver ottenuto il quinto posto con il brano Tu no nel 2024, Irama salirà sul palco della nuova edizione del Festival di Sanremo in programma dall'11 al 15 febbraio sotto la direzione artistica di Carlo Conti con la ballad Lentamente, scritta con Blanco

VAI ALLA FOTOGALLERY

→

- MUSICA
- IRAMA
- ELODIE
- CANZONI

pubblicità

Ritaglio stampa ad uso esclusivo del destinatario, non riproducibile.

095047

COMUNICATO STAMPA

Suzuki Jukebox - La notte delle hit, con Antonella Clerici e Clementino all'Inalpi Arena

27.08.2025 - h 01:41 5' di lettura

La grande musica torna protagonista a Torino con uno degli appuntamenti più attesi del panorama musicale, destinato a trasformarsi in un evento televisivo in prima serata alle 21.30 su Rai 1, il 18 e 19 settembre.

vivere piemonte
QUOTIDIANI ONLINE PER LA TUA CITTÀ

Ritaglio stampa ad uso esclusivo del destinatario, non riproducibile.

095047

Le registrazioni si terranno il **12 e 13 settembre 2025** presso l'**Inalpi Arena** di Torino, per due serate straordinarie condotte da **Antonella Clerici** con la partecipazione di **Clementino**, che accompagnerà il pubblico in un viaggio sonoro lungo quarant'anni di hit iconiche che lo show vuole celebrare. **SUZUKI JUKEBOX – LA NOTTE DELLE HIT** sarà un viaggio nella storia della musica dagli anni '70 ai 2000, con la presenza degli interpreti originali dei brani che hanno segnato intere generazioni. Un progetto imponente, prodotto da **A1 Pictures**, che fonde la spettacolarità del live con l'eleganza della grande televisione, e si annuncia come uno dei titoli di punta della stagione autunnale Rai.

Sul palco si alterneranno **oltre venti leggende della musica**, per un repertorio senza tempo che unisce soul, rock, pop, dance, flamenco e cantautorato per un doppio spettacolo irripetibile per il pubblico di ogni età che potrà ritrovare o scoprire la colonna sonora della propria vita attraverso le voci autentiche e carismatiche che hanno fatto la storia della musica italiana e internazionale. Quarant'anni di successi leggendari prenderanno vita sul palco grazie agli interpreti originali, in uno spettacolo travolgente dove ogni nota diventa memoria, ogni ritornello un'emozione da cantare insieme, all'insegna della musica che unisce, emoziona e non tramonta mai. Ogni artista porterà sul palco la propria essenza musicale, creando una colonna sonora corale e intergenerazionale, capace di emozionare e coinvolgere il pubblico di tutte le età. Sarà una vera e propria festa della musica dal vivo, un evento che promette di diventare un classico della programmazione televisiva nazionale.

Tra i **protagonisti internazionali** più attesi: **Anastacia**, con la sua voce potente e i successi planetari *I'm Outta Love*, *Left Outside Alone* e *Paid My Dues*; la formazione **Earth, Wind & Fire Experience by Al McKay, special guest Greg Moore** per riportare in scena l'energia inconfondibile di *September*; i **Gipsy Kings by Diego Baliardo**, maestri del flamenco pop con *Bamboléo* e *Volare*; **Michael Sembello**, leggendario interprete di *Maniac*, colonna sonora cult di *Flashdance*; **Boney M. – Maizie Williams**, autentico fenomeno disco-pop degli anni '70 e '80 con brani intramontabili come *Daddy Cool*; **Jenny from Ace of Base**, storica voce della band svedese che ha scalato le classifiche mondiali con *All That She Wants*; il britannico **Cutting Crew**, con l'iconica *(I Just) Died in Your Arms*; il carismatico **Leee John**, voce degli **Imagination**, con l'intramontabile *Just an Illusion*; **Andreas Johnson**, celebre per il suo successo internazionale *Glorious*; le **Former Ladies of The Supremes**, eredi dello storico trio Motown, con brani come *Baby Love* che hanno fatto la storia della black music; gli **Alcazar**, band svedese tra i maggiori esponenti dell'eurodance con *Crying at the Discoteque*, che proprio nel 2025 saluteranno il pubblico nel loro tour d'addio e infine **Tony Hadley**, icona del movimento New Romantic e famoso per essere stato il cantante degli Spandau Ballet con successi quali *Through the barricades*, *True* e *Gold*.

Film Commission Torino Piemonte protagonista alla 82° Mostra...
12

La regione stanzia 1,2 milioni per far rinascere i...
17

Il Piemonte stanzia 5 milioni per l'assistenza scolastica...
18

vivere italia
QUOTIDIANI ONLINE PER LA TUA CITTÀ

Gaza, Netanyahu non parla di tregua: avanti offensiva. A Tel Aviv 350mila in piazza per gli ostaggi
46

Trump: "Zelensky non è innocente". Ucraina ammette: "Truppe Russia a Dnipropetrovsk"
46

Gaza, Netanyahu non parla di tregua: avanti offensiva. A Tel Aviv 350mila in piazza per gli ostaggi
43

Usa, genitori di un 16enne fanno causa a OpenAi: "ChatGpt lo ha incoraggiato a suicidarsi"
149

Ritaglio stampa ad uso esclusivo del destinatario, non riproducibile.

095047

Accanto a loro, i **grandi nomi della musica italiana** renderanno omaggio al nostro patrimonio musicale: i **Nomadi**, con oltre sessant'anni di carriera e successi come *Io Vagabondo*; l'inconfondibile **Fausto Leali**, con hit come *A chi* e *Io amo*; l'irriverente e iconica **Rettore**, con il suo stile unico e brani come *Kobra*; **Alexia**, regina della dance anni '90 con *Uh La La La* e oltre cinque milioni di dischi venduti nel mondo; **Le Vibrazioni**, che dai primi anni 2000 hanno conquistato il pubblico con *Dedicato a te*; i **Gemelli Diversi**, simbolo del pop-rap italiano con hit come *Mary* e *Un attimo ancora*; il duo dei **Zero Assoluto**, con il loro pop raffinato e brani come *Semplicemente* e *Svegliarsi la mattina*; **Marco Ferradini**, figura centrale del pop-rock italiano con brani come *Teorema*; **Le Orme** artefici di un'eredità musicale unica con hit come *Canzone d'Amore*; **Johnson Righeira** (Stefano Righi) vera icona dell'Italo-disco con brani immortali come *Vamos a la playa*, *L'estate sta finendo* e *No tengo dinero*; **Ryan Paris** (Fabio Roscioli) che con la hit *Dolce vita* è salito nelle classifiche di tutto il mondo, vendendo oltre cinque milioni di copie e infine **Paolo Belli** amato volto della musica e della televisione italiana, diversi i brani di successo da lui lanciati, tra cui *Sotto questo sole*.

I biglietti per assistere alle due serate all'Inalpi Arena di Torino sono disponibili su **Ticketone** e presso tutti i punti vendita autorizzati. Radio2 è la radio ufficiale

12 settembre
Anastacia
Gipsy Kings by Diego Baliardo
Michael Sembello
Alcazar
Le Vibrazioni
Zero Assoluto
Alexia
Leee John
Marco Ferradini
Fausto Leali
Tony Hadley

13 settembre
Earth, Wind & Fire Experience by Al McKay, special guest Greg Moore
Cutting Crew
Andreas Johnson
Jenny from Ace of Base
Former Ladies of The Supremes
Boney M. – Maizie Williams
Gemelli Diversi
Rettore
Nomadi
Ryan Paris
Le Orme
Johnson Righeira
Paolo Belli

I 3 Articoli più letti della settimana

"Alla Conquista della Vuelta", presentazione del libro in...
19

Inclusione, concretezza, risultati: stanziati 5 milioni per...
16

GdF Torino: coltivava cannabis in giardino, arrestata donna...
14

Ritaglio stampa ad uso esclusivo del destinatario, non riproducibile.
095047

Questo sito utilizza cookie di Google per erogare i propri servizi e per analizzare il traffico. Il tuo indirizzo IP e il tuo user agent sono condivisi con Google, unitamente alle metriche sulle prestazioni e sulla sicurezza, per garantire la qualità del servizio, generare statistiche di utilizzo e rilevare e contrastare eventuali abusi.

ULTERIORI INFORMAZIONI OK

OLLY, esce venerdì 29 agosto QUESTA DOMENICA il nuovo singolo

Autore - Fattitaliani
26 agosto 4 minute read

A una settimana da **La Grande Festa**, le due date evento sold out all'**Ippodromo Snai San Siro** di Milano il **2** e il **4 settembre**, **Olly** annuncia l'uscita di **Questa domenica**, il nuovo singolo in arrivo **venerdì 29 agosto** e già disponibile in pre-save.

Questa domenica è scritto da Olly insieme a Pierfrancesco Pasini e Juli, che ne ha curato anche la produzione. Un sodalizio artistico consolidato quello tra il cantautore e i due musicisti che, infatti, accompagnano Olly nei live e saranno insieme sul palco anche in occasione delle due date all'ippodromo. Il brano rappresenta il naturale proseguimento del viaggio iniziato con **Balorda nostalgia** e **Depresso fortunato** ed è una ballad che ricorda il sapore degli anni '80, riportato al giorno d'oggi, con la chitarra che tinge il brano di colori nuovi. **Questa domenica** è un amore che cresce con il caffè bruciato e la pioggia che fanno da sfondo, è un bel casino che bussa alla porta quando non lo vogliamo e quando non siamo pronti, tanto forte e inaspettato da scacciare la pioggia e da permetterci di godere del sole.

Dopo il successo del tour che lo ha visto esibirsi nei principali club con 26 date completamente sold out, il **2 e il 4 settembre** Olly tornerà on stage con **La Grande Festa**, due date evento per coronare questo anno di traguardi con la sua gente. Questi due live vedranno il cantautore esibirsi per la prima volta all'**Ippodromo SNAI San Siro di Milano**: la prima data ha registrato il **tutto esaurito dei 34.000 biglietti disponibili in appena trenta minuti** e anche i biglietti per la **seconda serata sono stati subito polverizzati.**

> LE VIDEO INTERVISTE

> VOTA LA COVER

©Vota la Cover, "Cu' mme": Murolo, Martini, Gragnaniello, Goggi, Bertè, D'Alessio, Noemi, Emma...

> PIÙ LETTI

Fattitaliani Fatti Televisivi
01 Morte Baudo, Loretta Goggi: "è stato un colpo al cuore"
17 agosto

Fattitaliani Fatti Musicali

Ritaglio stampa ad uso esclusivo del destinatario, non riproducibile.

095047

Tutti i concerti previsti sono sold out - con 300.000 biglietti venduti - e in autunno Olly sarà protagonista del **Tutta Vita Tour 2025–2026, il suo primo tour nei palazzetti sold out,** prodotto e organizzato da Magellano Concerti. Il tour conta **20 date completamente sold out**. Dopo la doppietta genovese, con i concerti del **4 e 5 ottobre 2025** allo **Stadium di Genova**, il tour proseguirà l'**8 ottobre** all'**Unipol Arena di Bologna,** il **10 ottobre** all' **Unipol Forum di Milano** e il **14 e 15 ottobre** al **Palazzo dello Sport** di **Roma**. Si continuerà il **17 ottobre** al **Palapartenope di Napoli**. Nel 2026, il **Tutta Vita Tour** ripartirà con il doppio appuntamento al **Palazzo del Turismo di Jesolo** (**7 e 8 marzo**), per poi toccare **Firenze** il **10 e 11 marzo al Nelson Mandela Forum**, **Pesaro** il **13 marzo** alla **Vitrifrigo Arena**, **Bologna** il **16 marzo**, **Milano il 20 marzo** e **Torino** - all'**Inalpi Arena** - il **18 marzo e il 22 marzo**. Il tour si concluderà poi con le date romane del **25 e 26 marzo a Roma (Palazzo dello Sport),** il **28 marzo a Eboli al Palasele**, e il **30 marzo a Bari al Palaflorio**.

Il 2025 ha consacrato Olly tra i protagonisti della nuova scena musicale italiana. Dopo il debutto sold out al Fabrique di Milano con la leg invernale del **"Lo Rifarò, Lo Rifaremo Tour"** (14 date esaurite nei principali club italiani), **Olly ha trionfato al 75° Festival di Sanremo** con **Balorda Nostalgia**, brano certificato doppio disco di platino ed in seguito si è esibito con altre 12 date completamente sold out in occasione della seconda tranche del suo tour nei club. Il suo album **Tutta vita** ha ottenuto **quattro dischi di platino.** L'album è attualmente al vertice della classifica FIMI/Gfk da **3 settimane**, per un totale di **9 settimane in vetta** dalla sua pubblicazione e **43 settimane consecutive in top10**. Brani come **Scarabocchi**, **Devastante** e **Per due come noi** con **Angelina Mango** sono entrati stabilmente nella Top20 dei singoli più venduti, consolidando la sua presenza anche nelle radio EarOne.

LA GRANDE FESTA

Martedì 2 settembre - MILANO @ Ippodromo Snai San Siro - ***SOLD OUT***
Giovedì 4 settembre - MILANO @ Ippodromo Snai San Siro - ***SOLD OUT***

TUTTA VITA TOUR 2025

Sabato 4 ottobre - GENOVA @ Stadium Genova - ***SOLD OUT***
Domenica 5 ottobre - GENOVA @ Stadium Genova - ***SOLD OUT***
Mercoledì 8 ottobre 2025 - BOLOGNA @ Unipol Arena - ***SOLD OUT***
Venerdì 10 ottobre - MILANO @ Unipol Forum - ***SOLD OUT***
Martedì 14 ottobre - ROMA @ Palazzo Dello Sport - ***SOLD OUT***
Mercoledì 15 ottobre - ROMA @ Palazzo Dello Sport - ***SOLD OUT***
Venerdì 17 ottobre - NAPOLI @ Palapartenope - ***SOLD OUT***

TUTTA VITA TOUR 2026

Sabato 7 marzo 2026 - JESOLO (VE) @ Palazzo Del Turismo - ***SOLD OUT***
Domenica 8 marzo 2026 - JESOLO (VE) @ Palazzo del Turismo - ***SOLD OUT***
Martedì 10 marzo 2026 - FIRENZE @ Nelson Mandela Forum - ***SOLD OUT***
Mercoledì 11 marzo 2026 - FIRENZE @ Nelson Mandela Forum - ***SOLD OUT***
Venerdì 13 marzo 2026 - PESARO @ Vitrifrigo Arena - ***SOLD OUT***
Lunedì 16 marzo 2026 - BOLOGNA @ Unipol Arena - ***SOLD OUT***
Mercoledì 18 marzo 2026 - TORINO @ Inalpi Arena - ***SOLD OUT***
Venerdì 20 marzo 2026 - MILANO @ Unipol Forum - ***SOLD OUT***
Domenica 22 marzo 2026 - TORINO @ Inalpi Arena - ***SOLD OUT***
Mercoledì 25 marzo 2026 - ROMA @ Palazzo Dello Sport - ***SOLD OUT***
Giovedì 26 marzo 2026 - ROMA @ Palazzo Dello Sport - ***SOLD OUT***
Sabato 28 marzo 2026 - EBOLI (SA) @ Palasele - ***SOLD OUT***
Lunedì 30 marzo 2026 - BARI @ Palaflorio - ***SOLD OUT***

Tags Fatti Musicali

Share: Facebook Twitter Whatsapp

VECCHIA

NUOVA
OLLY, esce venerdì 29 agosto QUESTA DOMENICA il nuovo singolo

02 Asolo risuona di musica: torna "Incontri Asolani", la 47ª edizione del festival internazionale di Musica da Camera
17 agosto

Fattitaliani Fatti Cinematografici
03 "NINO. 18 GIORNI" IL FILM DOCUMENTARIO DIRETTO DAL FIGLIO TONI D'ANGELO IN ANTEPRIMA A VENEZIA 82
17 agosto

Fattitaliani Fatti Musicali
04 Rossini Opera Festival 2025, chiusura nel ricordo di Gianfranco Mariotti
24 agosto

Fattitaliani Fatti Turistici
05 Un euro per un sogno: la Valle del Belice apre le porte al turismo 'Leisure-learning'
25 agosto

Fattitaliani Fatti Teatrali
06 Grande successo per la rassegna estiva di teatro La Spezia Estate Festival: circa 4000 spettatori ai 9 spettacoli
25 agosto

Fattitaliani Fatti Televisivi
07 Rai 2, "Love Game, il gioco dell'amore": torna il dating/game-show con 4 nuove puntate
25 agosto

Fattitaliani Fatti Musicali
08 Gaeta, stasera in concerto Fabrizio Moro all'Arena Virgilio
20 agosto

Fattitaliani Fatti Televisivi
09 Rai 5, stasera "Edipo a Colono" regia di Robert Carsen dal Teatro Greco di Siracusa
24 agosto

Fattitaliani Fatti Social
010 Daniela Goggi diventa nonna. Il post di Loretta Goggi, felice prozia
27 aprile

OPERA

Ritaglio stampa ad uso esclusivo del destinatario, non riproducibile.

095047

Irama e Elodie, e' ufficiale: il singolo Ex fuori il 29 agosto, l'annuncio del duetto bomba FOTO

Niente più dubbi: Irama ed Elodie confermano la collaborazione. Su Instagram la foto in bianco e nero insieme e la rivelazione del titolo della canzone, Ex, in uscita il 29 agosto. Dopo le teorie e le supposizioni sui social, ora non ci sono più dubbi: Irama e Elodie hanno deciso di unire le forze in una collaborazione che promette di segnare la musica pop italiana del 2025. È stato Irama a rompere il silenzio con un post su Instagram: uno scatto in bianco e nero che lo ritrae accanto a Elodie . Nella didascalia, nessuna frase superflua: solo il titolo del brano, Ex , e la data di uscita, venerdì 29 agosto Ex: il singolo di Irama e Elodie Il titolo scelto, Ex , lascia già intuire un pezzo intenso, dal forte impatto emotivo e probabilmente autobiografico. I fan si aspettano un testo che esplori le sfumature di una relazione finita, ma mai del tutto dimenticata, con l´inconfondibile voce graffiante di Irama che si intreccia con la sensualità e l´energia di Elodie La coppia artistica, tanto attesa quanto inaspettata, potrebbe rivelarsi una delle più esplosive della scena musicale italiana, al pari della collaborazione annunciata tra Annalisa e Marco Mengoni con Piazza San Marco Irama verso l´Arena di Verona Questa collaborazione arriva in un momento d´oro per Irama , che il prossimo 2 ottobre sarà protagonista di una serata speciale all´ Arena di Verona , già dichiarata sold out. Un traguardo che conferma il suo status di protagonista assoluto della musica italiana contemporanea. Elodie pronta a tornare live con lo Show 2025 Allo stesso tempo, Elodie si prepara a infiammare i palazzetti italiani con il suo nuovo tour, Show 2025 , che prenderà il via a fine ottobre. Una serie di date che toccheranno le principali città italiane e che la vedranno tornare a contatto diretto con il suo pubblico: 29 ottobre 2025 Jesolo, Palazzo del Turismo 31 ottobre 2025 Milano, Unipol Forum 1 novembre 2025 Milano, Unipol Forum 8 novembre 2025 Eboli, Palasele 14 novembre 2025 Firenze, Mandela Forum 19 novembre 2025 Roma, Palazzo dello Sport 20 novembre 2025 Roma, Palazzo dello Sport 24 novembre 2025 Messina, Palarescifina 25 novembre 2025 Messina, Palarescifina 28 novembre 2025 Bari, Palaflorio 1 dicembre 2025 Torino, Inalpi Arena Ex segnerà l´autunno musicale 2025? Con la conferma ufficiale, i fan di Irama e Elodie hanno finalmente la risposta che aspettavano. Ex uscirà venerdì 29 agosto, e c´è già chi scommette che sarà uno dei brani più discussi e ascoltati dell´autunno. La domanda, ora, è una sola: questa collaborazione sarà soltanto un episodio, o l´inizio di un sodalizio artistico destinato a durare?

Ritaglio stampa ad uso esclusivo del destinatario, non riproducibile.

095047

GIORNALELAVOCE.IT

www.ecostampa.it

REGISTRATI → 1 SETTIMANA GRATIS
LA TUA INFORMAZIONE A PORTATA DI CLICK!
CONTENUTI PREMIUM DEL SITO
EDICOLA DIGITALE
ACCESSO ILLIMITATO A LA VOCE DIGITAL

LA VOCE

Ultime Notizie | Ed. Chivasso | Ed. Ciriè | Ed. Settimo | Ed. Ivrea | Cronaca | Attualità | Dossier | Sport | Vetrine | Necrologie

MOBILANDIA Rilassati! Pensiamo a tutto NOI
ALL INCLUSIVE Trasporto e montaggio INCLUSO NESSUN ACCONTO Paga con il Bancomat in 12 MESI

Giornale La Voce
Attualità

Musica

Suzuki Jukebox – La Notte delle Hit incendia Torino

Due serate all'Inalpi Arena, il 12 e 13 settembre, con Antonella Clerici e Clementino a guidare un cast internazionale: da Anastacia agli Earth, Wind & Fire, dai Gipsy Kings ai Nomadi. Lo show live diventa evento televisivo su Rai1

CARLO REA
Email:
reacarlo@yahoo.it
26 AGOSTO 2025 - 21:51

Ritaglio stampa ad uso esclusivo del destinatario, non riproducibile.
095047

Antonella Clerici durante le prove

Dettagli evento

Data di inizio 12.09.2025 - 21:00
Data di fine 13.09.2025 - 23:30
Località **Torino**
Tipologia **Musica**
Link https://www.ticketone.it/artist/jukebox-notte-hit/

Era nell'aria da settimane, e finalmente adesso c'è la conferma: **Torino diventa la capitale della musica internazionale**con uno degli eventi più attesi del 2025. All'Inalpi Arena, il 12 e il 13 settembre, andrà in scena **"Suzuki Jukebox – La Notte delle Hit"**, un viaggio sonoro che abbraccia quarant'anni di successi, dagli anni '60 fino ai 2000. Uno show che non si limiterà a incendiare il palazzetto torinese con due serate live, ma che approderà anche sugli schermi televisivi, con la messa in onda in prima serata su Rai1 il 18 e 19 settembre. Una doppia formula che trasforma lo spettacolo in un vero e proprio evento nazionale, capace di unire pubblico in carne e ossa e milioni di spettatori da casa.

Edicola digitale

Clementino

A guidare questa macchina dei ricordi e delle emozioni ci sarà **Antonella Clerici**, volto amatissimo della televisione italiana, da sempre padrona di casa rassicurante e ironica. Al suo fianco, con il piglio travolgente che lo contraddistingue, **Clementino**, rapper e showman partenopeo, che non si limiterà a fare da spalla ma avrà un ruolo scenografico e musicale centrale: sarà lui ad animare la DJ-station griffata Suzuki, trasformata in un simbolo dello show. La coppia promette al pubblico una conduzione frizzante, fatta di ritmo, improvvisazioni e leggerezza, in pieno stile "jukebox": un tasto e parte la musica.

Ma il vero cuore dello spettacolo sarà la **line-up artistica**, un cast che mette insieme vere leggende e icone pop. La prima serata, il 12 settembre, vedrà alternarsi sul palco voci come **Anastacia**, la star americana che ha segnato gli anni Duemila con la sua voce graffiante, e i **Gipsy Kings by Diego Baliardo**, pronti a far ballare con i loro ritmi gitani. E ancora: **Michael Sembello**, indimenticato interprete di *Maniac*, gli **Alcazar**, simbolo della disco svedese, **Tony Hadley**, storica voce degli Spandau Ballet, e un tocco italiano con **Le Vibrazioni**, **Zero Assoluto**, **Alexia**, **Marco Ferradini** e **Fausto Leali**, capaci di legare generazioni diverse in un unico coro collettivo.

Il giorno successivo, il 13 settembre, lo spettacolo si farà ancora più internazionale: saliranno sul palco gli **Earth, Wind & Fire Experience by Al McKay**, accompagnati dalla chitarra di **Greg Moore**, i **Cutting Crew** di *I Just Died in Your Arms*, **Jenny degli Ace of Base**, i **Boney M. di Maizie Williams**, e le **Former Ladies of The Supremes**, testimoni viventi della grande stagione Motown. Non mancheranno i contributi italiani: i **Gemelli Diversi**, la trasgressiva **Rettore**, i sempreverdi **Nomadi**, oltre a **Le Orme**, **Johnson Righeira**, **Ryan Paris** e **Paolo Belli**, per un viaggio che intreccia melodie, stili e memorie collettive.

Leggi le ultime edizioni
Abbonati al giornale

I più letti

Attualità

Settimo Torinese affonda, l'Outlet raddoppia

Attualità

Ritaglio stampa ad uso esclusivo del destinatario, non riproducibile.

095047

Il concept è chiaro: un **jukebox vivente**, che alla pressione di ogni "tasto" restituisce un'epoca, un ricordo, una hit che ha fatto ballare e sognare milioni di persone. Non a caso, Suzuki ha deciso di legare il suo nome all'evento, diventandone **title sponsor**. Non si tratta soltanto di una sponsorizzazione commerciale: il marchio sarà parte integrante della scenografia e della comunicazione, con la presenza della nuova **Suzuki Swift Hybrid** sul palco e una campagna social che intreccia musica e mobilità sostenibile. Sei clip esclusive accompagneranno infatti il lancio della vettura, veicolate sia sui canali digitali dell'azienda sia in collaborazione con Rai1. Un'operazione che fonde entertainment e brand experience, e che porta Torino al centro di un grande progetto mediatico.

Il palcoscenico scelto, l'Inalpi Arena, è il luogo ideale per ospitare questo spettacolo: ampio, moderno, già tempio di concerti e sport, è pronto a trasformarsi in una discoteca a cielo aperto (anzi, al chiuso) per due sere consecutive. I biglietti, disponibili su TicketOne a partire da 48,50 euro, stanno già registrando un forte interesse, e non è difficile immaginare il "tutto esaurito", vista la portata del cast.

Il valore aggiunto dell'evento, però, sta nel suo **doppio respiro**: da una parte l'adrenalina della musica dal vivo, dall'altra la potenza della televisione di Stato, che porterà le immagini di Torino e del suo pubblico in prima serata nazionale. Una vetrina per la città, che per due settimane diventerà epicentro di un racconto fatto di canzoni e nostalgia, ma anche di spettacolo e modernità.

Chi ha vissuto gli anni '80 e '90 potrà ritrovare le atmosfere di gioventù, chi è più giovane avrà l'occasione di scoprire dal vivo gli interpreti di brani che hanno fatto la storia e che ancora oggi spopolano nelle playlist digitali. È il fascino intramontabile della **hit**: non importa quando l'hai ascoltata la prima volta, l'importante è che, appena parte, la riconosci e ti lasci trascinare.

In un'epoca di eventi effimeri e concerti mordi e fuggi, **"Suzuki Jukebox – La Notte delle Hit"** promette di essere qualcosa di diverso: una celebrazione collettiva della musica che unisce, senza barriere di età o di gusto. Un omaggio a quarant'anni di colonne sonore personali e universali, in una cornice che ha l'ambizione di trasformarsi in un appuntamento fisso del calendario musicale italiano.

Insomma, a Torino, a settembre, non sarà soltanto una questione di note: sarà un tuffo nel tempo, un rito collettivo, un grande spettacolo televisivo e live. Un evento che già nel titolo dichiara la sua missione: regalare una notte – anzi due – di hit indimenticabili.

È possibile acquistare i biglietti per partecipare all'evento sul sito ufficiale TicketOne: **https://www.ticketone.it/artist/jukebox-notte-hit/**

Tag
Suzuki Jukebox , La Notte delle Hit , Torino , Inalpi Arena , Antonella Clerici , Clementino , Anastacia , Earth Wind & Fire , Gipsy Kings , Tony Hadley , Gemelli Diversi , Nomadi , Rai1 , concerti , musica internazionale , eventi Torino

Commenti scrivi/Scopri i commenti
Condividi le tue opinioni su Giornale La Voce
Caratteri rimanenti: 400
Invia

Resta aggiornato, iscriviti alla nostra newsletter
Ricevi gratuitamente, ogni giorno, le notizie più fresche direttamente via email!
Email

Dentro la notizia La newsletter del giornale La Voce
Voglio iscrivermi! No grazie

Home Ultime Notizie Ed. Chivasso Ed. Ciriè Ed. Settimo Ed. Ivrea Attualità Mediagallery Sport
Eventi Terza pagina La Voce Più Pubblicità

Contatti Cookies Policy Privacy Policy Termini e Condizioni Dichiarazione di accessibilità
Aggiorna le preferenze sui cookie

LA VOCE

LA VOCE DEL CANAVESE
Reg. Tribunale di Torino n. 57 del 22/05/2007. Direttore responsabile: Liborio La Mattina. Proprietà LA VOCE SOCIETA' COOPERATIVA. P.IVA 09594480015. Redazione: via Torino, 47 - 10034 - Chivasso (To). Tel. 0115367550 Cell. 3474431187

La società percepisce i contributi di cui al decreto legislativo 15 maggio 2017, n. 70 e della Legge Regione Piemonte n. 18 del 25/06/2008. Indicazione resa ai sensi della lettera f) del comma 2 dell'articolo 5 del medesimo decreto legislativo

Testi e foto qui pubblicati sono proprietà de LA VOCE DEL CANAVESE tutti i diritti sono riservati. L'utilizzo dei testi e delle foto on line è, senza autorizzazione scritta, vietato (legge 633/1941).

LA VOCE DEL CANAVESE ha aderito tramite la File (Federazione Italiana Liberi Editori) allo IAP – Istituto dell'Autodisciplina Pubblicitaria, accettando il Codice di Autodisciplina della Comunicazione Commerciale.

Ferragosto d'Inferno in Canavese: Il passo bloccato da ore di coda

Cronaca
Addio a Switch, il cane alpinista delle Alpi Graie: il sogno di un salvataggio si spegne sul ghiacciaio di Nel

Cronaca
Maltempo devastante nel Canavese, grandine come palline da tennis e strade allagate

Ultimi Video

Incendio a Meana di Susa, vigili del fuoco in azione per ore

Ladri di biciclette in giro per la città. Benvenuti a Settimo Torinese (VIDEO)

Crimini a Caos, Barbero rompe gli indugi: la Storia si ribella (VIDEO)

Ritaglio stampa ad uso esclusivo del destinatario, non riproducibile.

095047

www.ecostampa.it

CINEMA E TV

Clementino: “Ero tossicodipendente, sono stato in comunità”/ “Musica? Piena di squali pronti ad attaccarti”

Ruben Scalambra — Pubblicato 26 Agosto 2025

Clementino

Clementino, in un'intervista a Repubblica, ha raccontato la sua battaglia contro la tossicodipendenza e come ne è uscito: "La meditazione mi ha aiutato"

Clementino e la tossicodipendenza: “*La meditazione mi ha aiutato*“

Non solo **cantante e simbolo della scena rap nazionale**, ma anche mattatore della televisione italiana con la sua innata simpatia che sprigiona sorrisi e buonumore. **Clementino** sta vivendo un momento magico e, oltre ad essere da ormai qualche anno **giudice di *The Voice*** su Rai 1, affiancherà Antonella Clerici alla conduzione di ***Jukebox – La notte delle hit*** all’Inalpi Arena di Torino i prossimi 12 e 13 settembre.

Roberta Longo, fidanzata di Clementino: chi è?/ L'amore ufficializzato in Giappone: "Tutto fantastico"

Tuttavia, nel corso della sua vita non tutto è stato rose e fiori. Come confidato in un’intervista rilasciata a *Repubblica*, il rapper ha anche dovuto fare i conti con **la tossicodipendenza** e con un

adv

ULTIME NOTIZIE DI CINEMA E TV

Ritaglio stampa ad uso esclusivo del destinatario, non riproducibile.

095047

www.ecostampa.it

percorso lungo e complicato che l'ha poi portato ad uscirne: "*Ero tossicodipendente, **sono stato in comunità**. Ho vissuto una vita turbolenta, rialzato la testa, ho capito che mancava l'autostima e **ho scoperto la meditazione***".

Clementino, chi è: dalle gare di freestyle al successo/ Un lato inedito scoperto grazie a The Voice

---

Il rapper ha raccontato: "*Mi ha aiutato: respiri, ti guardi dentro e butti fuori. Reagisci diversamente rispetto a quello che succede, impari ad apprezzare le cose belle. È come se vedessi tutto da un'altra prospettiva. Lo dico ai ragazzi: **si può uscire dalle dipendenze***".

Clementino

Clementino, il rapporto con Gigi D'Alessio e con l'ambiente musicale

Da anni simbolo del rap italiano e grande protagonista in tv, **Clementino** ha stretto un rapporto solidissimo con **Gigi D'Alessio** soprattutto durante la loro esperienza come giudici a *The Voice* su Rai 1: "***Gigi è uno dei miei fratelli maggiori**. Nella mia famiglia, invece, sono il primo di tre. Con lui siamo come il gatto e la volpe, c'è una sintonia incredibile anche se siamo all'opposto, lui viene dal pop, io dal rap; io porto il cappellino al contrario, lui i completi*".

Clementino, chi è: la carriera nell'hip hop e rap/ "In passato sopraffatto dalla cocaina"

adv

ULTIME NOTIZIE

Ritaglio stampa ad uso esclusivo del destinatario, non riproducibile.

095047

La **musica** rappresenta tutto per Clementino: arte, emozioni e libertà di espressione. Ma anche in questo ambiente non mancano i lati negativi, come sottolineato nel corso dell'intervista: "***È piena di squali pronti ad attaccarti, quando perdi colpi****. E anche di persone che hanno paura di parlare: devo avere paura di parlare della Palestina perché potrei essere bloccato? Che artista sei se non puoi esprimerti?*".

Tags: Clementino

adv

TI POTREBBE INTERESSARE ANCHE

Ritaglio stampa ad uso esclusivo del destinatario, non riproducibile.

095047

GLI ARCHIVI DEL CANALE DI CINEMA E TV

Privacy e Cookies
Policy

P.IVA: 06859710961

Quotidiano
26-08-2025
Pagina 36
Foglio 1 / 3

la Repubblica

Diffusione: 140.244

www.ecostampa.it

L'INTERVISTA

Clementino "La musica è un mondo di squali meditare mi ha salvato"

Un nuovo album, la tv tra *Jukebox* e *The voice* e il sogno di una famiglia "per raccontare ai figli cosa ha combinato papà"

di **SILVIA FUMAROLA**
ROMA

Questa estate, girando l'Italia, ha scoperto che il pubblico era cambiato: «Sotto il palco non c'erano più solo i ragazzini che amano il rap», racconta Clementino «c'erano i genitori e i nonni. La tv mi ha regalato nuovo pubblico». Da qualche anno Clemente Maccaro, in arte Clementino, 42 anni, ultimo album *Grande anima*, una dichiarazione d'amore per Napoli (presenterà il disco con due concerti, al Fabrique di Milano il 20 novembre e al Palapartenope di Napoli il 28 dicembre), segue due strade parallele. Musica e tv. Il 12 e 13 settembre all'Inalpi Arena di Torino (le serate andranno in onda il 18 e 19 settembre su Rai1), conduce con Antonella Clerici *Suzuki Jukebox – La notte delle hit*, trionfo dei successi vintage (tra i tanti protagonisti Anastacia, Gipsy Kings by Diego Baliardo, Marco Ferradini, Alexia, Le Vibrazioni, Tony Hadley, Gemelli Diversi, Rettore) e sarà giudice di *The voice*.

Con Clerici ormai è un sodalizio.

«Antonella ha sempre creduto in me, avrò il ruolo del disturbatore, è un'altra occasione in cui mi metto alla prova. Proporremo i più grandi successi degli anni 70, 80, 90, 2000. Sono del dicembre 1982, ricordo tante canzoni. Venendo dai villaggi turistici intratterrò il pubblico, faremo la nostra playlist, la mia è dedicata a Napoli».

È musicista, la tv che posto ha?

«Farò musica per sempre, devo tanto al cantautorato. Mi divido: mesi dedicati solo alla musica, altri alla tv. Tutto insieme, no. Anni fa ho provato e come dice dalle mia parti "S'è n'ammiscat 'e cose"».

Tanti hanno scoperto le sue doti di showman a "The voice", quanto è costruito quel ruolo?

«Sono proprio così, Clementino di *The voice* è quello vero. Fare l'attore a teatro e dieci anni di villaggi mi hanno avvicinato alla gente. Faccio casino ma riesco anche a essere serio, recitando qualche poesia».

Quindi c'è un altro Clementino.

«Sono diversi. Faccio rap, amo i cantautori, chi h ascoltato il disco sarà rimasto sorpreso. Adesso leggo tanto, la lettura ti apre mondi».

Con Gigi D'Alessio a "The voice" c'era un rapporto speciale, come se fosse un fratello maggiore. Lo viveva così?

«Gigi è uno dei miei fratelli maggiori. Nella mia famiglia, invece, sono il primo di tre. Con lui siamo come il gatto e la volpe, c'è una sintonia incredibile anche se siamo all'opposto, lui viene dal pop, io dal rap; io porto il cappellino al contrario, lui i completi. Questo televisivamente, ha funzionato».

Un suo consiglio che porta con sé?

«Me ne ha dati tanti, mi ha fatto capire che molte cose non sono per sempre, che bisogna imparare a godersi il momento e dire di no. Anzi, che qualche volta devi dire di no per poi dire dei sì. Mi dispiace tantissimo che quest'anno non sarà con noi ma cercheremo di andare alla grande. Va bene la giuria, ma *The voice* è costruito sulle storie delle persone».

La televisione le ha dato un pubblico largo: nessun timore?

«Prima mi seguivano i ragazzi, ora ai concerti vengono i genitori, lo vedo nelle piazze. Sotto il palco ci sono anche i nonni, si è allargato il bacino. È una cosa che mi fa piacere, sono incontri: e ognuno trova qualcosa nella musica».

Ha iniziato giovanissimo, a che punto è?

«Ho sperimentato, ho iniziato a viaggiare. Ora ho una fidanzata, penso a formarmi una famiglia mia, vorrei avere dei figli per potergli raccontare cosa ha combinato il papà. Facevo le gare di freestyle, ho girato tanto per affermarmi. Cambiare fa bene. Con il nuovo album mi sono ritrovato a fare meditazione in India, in Norvegia, in Giappone Costa Rica. Parli della vita, impari: è una ruota che gira».

La sua ha fatto anche giri estremi.

«Ero tossicodipendente, sono stato in comunità. Ho vissuto una vita turbolenta, rialzato la testa, ho capito che mancava l'autostima e ho scoperto la meditazione. Mi ha aiutato: respiri, ti guardi dentro e butti fuori. Reagisci diversamente rispetto a quello che succede, impari ad apprezzare le cose belle. È come se vedessi tutto da un'altra prospettiva. Lo dico ai ragazzi: si può uscire dalle dipendenze».

Ritaglio stampa ad uso esclusivo del destinatario, non riproducibile.

095047

L'ECO DELLA STAMPA®
LEADER IN MEDIA INTELLIGENCE

la Repubblica

www.ecostampa.it

Come vede il futuro?
«A quarant'anni non potrei dire le cose che dicono i ventenni col rap, lasci alle spalle delle cose per abbracciarne altre. Sono nato con il freestyle e ho duettato con Pino Daniele, artista immenso, ci rendiamo conto?».

Perché non c'è stato un tormentone estivo?
«Non lo so. Pensandoci, è il pubblico a decretare che quella canzone diventa un tormentone. Quando si scrive apposta non funziona. E chi ascolta si è stancato della musica di merda: alla fine se prendi dieci tormentoni e mischi i cantanti va bene uguale, è la stessa roba di plastica. Fatta a tavolino. La gente ha sentito che non c'èra autenticità».

Che ha capito dell'ambiente della musica?
«Che è piena di squali pronti ad attaccarti, quando perdi colpi. E anche di persone che hanno paura di parlare: devo avere paura di parlare della Palestina perché potrei essere bloccato? Che artista sei se non puoi esprimerti? Sono di Nola, dov'è nato Giordano Bruno, che fu condannato e si è fatto bruciare sul rogo per le sue idee».

©RIPRODUZIONE RISERVATA

Fare l'attore a teatro e dieci anni di villaggi mi hanno avvicinato alla gente Faccio casino ma riesco anche a essere serio recitando qualche poesia

Ero tossicodipendente sono stato in comunità ho rialzato la testa e ho scoperto la contemplazione Respiri, ti guardi dentro e butti fuori

A 40 anni lasci alle spalle qualcosa per abbracciare altro. Sono nato con il freestyle e ho duettato con Pino Daniele, ti rendi conto?

Clementino con Antonella Clerici a *The voice* su Rai1

Ritaglio stampa ad uso esclusivo del destinatario, non riproducibile.
095047

la Repubblica

www.ecostampa.it

Clemente Maccaro, 42 anni, in arte Clementino, si divide tra musica e televisione

Ritaglio stampa ad uso esclusivo del destinatario, non riproducibile.

095047

OLLY ESCE VENERDÌ 29 AGOSTO QUESTA DOMENICA IL NUOVO SINGOLO DISPONIBILE DA ORA IL PRE-SAVE

Cultura Spettacoli Locali | Pubblicato: 26 Agosto 2025 | Read Time: 1 min | Visite: 57

Posta Whatsapp

Manca solo una settimana

alle due date evento SOLD OUT de

LA GRANDE FESTA

il 2 e 4 settembre 2025 all'Ippodromo SNAI San Siro di Milano

Facebook

MenuNews

Agenda & Attualità
Casa & Design e ...
Cultura Spettacoli & Locali
Enogastronomia
In Viaggio
Focus
Moda Tendenze & Sfilate
Ricette
Salute & Bellezza
Shopping
Shopping Fashion
Solidarietà
Soste golose
Sport, barche & motori

Ritaglio stampa ad uso esclusivo del destinatario, non riproducibile.

095047

Teatri

Turismo & Benessere

Video

A una settimana da **La Grande Festa**, le due date evento sold out all'**Ippodromo Snai San Siro** di Milano il **2** e il **4 settembre**, **Olly** annuncia l'uscita di **Questa domenica**, il nuovo singolo in arrivo **venerdì 29 agosto** e già disponibile in pre-save.

Questa domenica è scritto da Olly insieme a Pierfrancesco Pasini e Juli, che ne ha curato anche la produzione. Un sodalizio artistico consolidato quello tra il cantautore e i due musicisti che, infatti, accompagnano Olly nei live e saranno insieme sul palco anche in occasione delle due date all'ippodromo. Il brano rappresenta il naturale proseguimento del viaggio iniziato con **Balorda nostalgia** e **Depresso fortunato** ed è una ballad che ricorda il sapore degli anni '80, riportato al giorno d'oggi, con la chitarra che tinge il brano di colori nuovi. **Questa domenica** è un amore che cresce con il caffè bruciato e la pioggia che fanno da sfondo, è un bel casino che bussa alla porta quando non lo vogliamo e quando non siamo pronti, tanto forte e inaspettato da scacciare la pioggia e da permetterci di godere del sole.

Dopo il successo del tour che lo ha visto esibirsi nei principali club con 26 date completamente sold out, il **2 e il 4 settembre** Olly tornerà on stage con **La Grande Festa**, due date evento per coronare questo anno di traguardi con la sua gente. Questi due live vedranno il cantautore esibirsi per la prima volta all'**Ippodromo SNAI San Siro di Milano**: la prima data ha registrato il **tutto esaurito dei 34.000 biglietti disponibili in appena trenta minuti** e anche i biglietti per la **seconda serata sono stati subito polverizzati.**

T**utti i concerti previsti sono sold out - con 300.000 biglietti venduti -** e in autunno Olly sarà protagonista del **Tutta Vita Tour 2025–2026, il suo primo tour nei palazzetti sold out,** prodotto e organizzato da Magellano Concerti. Il tour conta **20 date completamente sold out**. Dopo la doppietta genovese, con i concerti del **4 e 5 ottobre 2025** allo **Stadium di Genova**, il tour proseguirà l'**8 ottobre** all'**Unipol Arena di Bologna,** il **10 ottobre** all' **Unipol Forum di Milano** e il **14 e 15 ottobre** al **Palazzo dello Sport** di **Roma**. Si continuerà il **17 ottobre** al **Palapartenope di Napoli**. Nel 2026, il **Tutta Vita Tour** ripartirà con il doppio appuntamento al **Palazzo del Turismo di Jesolo** (**7 e 8 marzo**), per poi toccare**Firenze** il **10 e 11 marzo al Nelson Mandela Forum**, **Pesaro** il **13 marzo** alla **Vitrifrigo Arena**, **Bologna** il **16 marzo**, **Milano il 20 marzo** e **Torino** - all'**Inalpi Arena**- il**18 marzo e il 22 marzo**. Il tour si concluderà poi con le date romane del **25 e 26 marzo a Roma (Palazzo dello Sport),** il **28 marzo a Eboli al Palasele**, e il **30 marzo a Bari al Palaflorio**.

Il 2025 ha consacrato Olly tra i protagonisti della nuova scena musicale italiana. Dopo il debutto sold out al Fabrique di Milano con la leg invernale del **"Lo Rifarò, Lo Rifaremo Tour"** (14 date esaurite nei principali club italiani), **Olly ha trionfato al 75° Festival di Sanremo** con **Balorda Nostalgia**, brano certificato doppio disco di platino ed in seguito si è esibito con altre 12 date completamente sold out in occasione della seconda tranche del suo tour nei club. Il suo album**Tutta vita** ha ottenuto **quattro dischi di platino.** L'album è attualmente al vertice della classifica FIMI/Gfk da **3 settimane**, per un totale di **9 settimane in vetta** dalla sua pubblicazione e **43 settimane consecutive in top10**. Brani come **Scarabocchi**, **Devastante** e **Per due come noi** con **Angelina Mango** sono entrati stabilmente nella Top20 dei singoli più venduti, consolidando la sua presenza anche nelle radio EarOne.

LA GRANDE FESTA

Martedì 2 settembre - MILANO @ Ippodromo Snai San Siro - ***SOLD OUT***

Ritaglio stampa ad uso esclusivo del destinatario, non riproducibile.

095047

Giovedì 4 settembre - MILANO @ Ippodromo Snai San Siro **- *SOLD OUT***

TUTTA VITA TOUR 2025

Sabato 4 ottobre - GENOVA @ Stadium Genova - ***SOLD OUT***

Domenica 5 ottobre - GENOVA @ Stadium Genova - ***SOLD OUT***

Mercoledì 8 ottobre 2025 - BOLOGNA @ Unipol Arena - ***SOLD OUT***

Venerdì 10 ottobre - MILANO @ Unipol Forum - ***SOLD OUT***

Martedì 14 ottobre - ROMA @ Palazzo Dello Sport - ***SOLD OUT***
Mercoledì 15 ottobre - ROMA @ Palazzo Dello Sport - ***SOLD OUT***

Venerdì 17 ottobre - NAPOLI @ Palapartenope - ***SOLD OUT***

TUTTA VITA TOUR 2026

Sabato 7 marzo 2026 - JESOLO (VE) @ Palazzo Del Turismo - ***SOLD OUT***

Domenica 8 marzo 2026 - JESOLO (VE) @ Palazzo del Turismo - ***SOLD OUT***

Martedì 10 marzo 2026 - FIRENZE @ Nelson Mandela Forum - ***SOLD OUT***

Mercoledì 11 marzo 2026 - FIRENZE @ Nelson Mandela Forum - ***SOLD OUT***

Venerdì 13 marzo 2026 - PESARO @ Vitrifrigo Arena - ***SOLD OUT***

Lunedì 16 marzo 2026 - BOLOGNA @ Unipol Arena - ***SOLD OUT***

Mercoledì 18 marzo 2026 - TORINO @ Inalpi Arena - ***SOLD OUT***

Venerdì 20 marzo 2026 - MILANO @ Unipol Forum - ***SOLD OUT***

Domenica 22 marzo 2026 - TORINO @ Inalpi Arena - ***SOLD OUT***

Mercoledì 25 marzo 2026 - ROMA @ Palazzo Dello Sport - ***SOLD OUT***

Giovedì 26 marzo 2026 - ROMA @ Palazzo Dello Sport - ***SOLD OUT***

Sabato 28 marzo 2026 - EBOLI (SA) @ Palasele - ***SOLD OUT***

Lunedì 30 marzo 2026 - BARI @ Palaflorio - ***SOLD OUT***

Avanti

Copyright © 2025 PEGASONEWS by AgoràFutura Joomla Template By JoomDev. Powered With Astroid Framework

Ritaglio stampa ad uso esclusivo del destinatario, non riproducibile.
095047

www.ecostampa.it

MUSICA

"QUESTA DOMENICA" È IL NUOVO SINGOLO DI OLLY

26 AGOSTO 2025

Condividi su...

A una settimana da ***La Grande Festa***, le due date evento sold out all'Ippodromo Snai San Siro di Milano il 2 e il 4 settembre, Olly annuncia l'uscita di ***Questa domenica***, il nuovo singolo in arrivo venerdì 29 agosto.

Questa domenica è scritto da Olly insieme a Pierfrancesco Pasini e Juli, che ne ha curato anche la produzione. Un sodalizio artistico consolidato quello tra il cantautore e i due musicisti che, infatti, accompagnano Olly nei live e saranno insieme sul palco anche in occasione delle due date all'ippodromo. Il brano rappresenta il naturale proseguimento del viaggio iniziato con **Balorda nostalgia** e **Depresso fortunato** ed è una ballad che ricorda il sapore degli anni '80, riportato al giorno d'oggi, con la chitarra che tinge il brano di colori nuovi. Questa domenica è un amore che cresce con il caffè bruciato e la pioggia che fanno da sfondo, è un bel casino che bussa alla porta quando non lo vogliamo e quando non siamo pronti, tanto forte e inaspettato da scacciare la pioggia e da permetterci di godere del sole.

Dopo il successo del tour che lo ha visto esibirsi nei principali club con 26 date completamente sold out, il 2 e il 4 settembre Olly tornerà on stage con La Grande Festa, due date evento per coronare questo anno di traguardi con la sua gente. Questi due live vedranno il cantautore esibirsi per la prima volta all'Ippodromo SNAI San Siro di Milano: la prima data ha registrato il tutto esaurito dei 34.000 biglietti disponibili in appena trenta minuti e anche i biglietti

Ritaglio stampa ad uso esclusivo del destinatario, non riproducibile.
095047

per la seconda serata sono stati subito polverizzati.

Tutti i concerti previsti sono sold out – con 300.000 biglietti venduti – e in autunno Olly sarà protagonista del Tutta Vita Tour 2025–2026, il suo primo tour nei palazzetti sold out, prodotto e organizzato da Magellano Concerti. Il tour conta 20 date completamente sold out. Dopo la doppietta genovese, con i concerti del 4 e 5 ottobre 2025 allo Stadium di Genova, il tour proseguirà l'8 ottobre all'Unipol Arena di Bologna, il 10 ottobre all' Unipol Forum di Milano e il 14 e 15 ottobre al Palazzo dello Sport di Roma. Si continuerà il 17 ottobre al Palapartenope di Napoli. Nel 2026, il Tutta Vita Tour ripartirà con il doppio appuntamento al Palazzo del Turismo di Jesolo (7 e 8 marzo), per poi toccare Firenze il 10 e 11 marzo al Nelson Mandela Forum, Pesaro il 13 marzo alla Vitrifrigo Arena, Bologna il 16 marzo, Milano il 20 marzo e Torino – all'Inalpi Arena – il 18 marzo e il 22 marzo. Il tour si concluderà poi con le date romane del 25 e 26 marzo a Roma (Palazzo dello Sport), il 28 marzo a Eboli al Palasele, e il 30 marzo a Bari al Palaflorio.

Il 2025 ha consacrato Olly tra i protagonisti della nuova scena musicale italiana. Dopo il debutto sold out al Fabrique di Milano con la leg invernale del "Lo Rifarò, Lo Rifaremo Tour" (14 date esaurite nei principali club italiani), Olly ha trionfato al 75° Festival di Sanremo con Balorda Nostalgia, brano certificato doppio disco di platino ed in seguito si è esibito con altre 12 date completamente sold out in occasione della seconda tranche del suo tour nei club. Il suo album Tutta vita ha ottenuto quattro dischi di platino. L'album è attualmente al vertice della classifica FIMI/Gfk da **3 settimane**, per un totale di 9 settimane in vetta dalla sua pubblicazione e 43 settimane consecutive in top10. Brani come Scarabocchi, Devastante e Per due come noi con Angelina Mango sono entrati stabilmente nella Top20 dei singoli più venduti, consolidando la sua presenza anche nelle radio EarOne.

LA GRANDE FESTA

Martedì 2 settembre – MILANO @ Ippodromo Snai San Siro – SOLD OUT
Giovedì 4 settembre – MILANO @ Ippodromo Snai San Siro – SOLD OUT

TUTTA VITA TOUR 2025
Sabato 4 ottobre – GENOVA @ Stadium Genova – SOLD OUT
Domenica 5 ottobre – GENOVA @ Stadium Genova – SOLD OUT

Ritaglio stampa ad uso esclusivo del destinatario, non riproducibile.
095047

www.ecostampa.it

Mercoledì 8 ottobre 2025 – BOLOGNA @ Unipol Arena – SOLD OUT
Venerdì 10 ottobre – MILANO @ Unipol Forum – SOLD OUT
Martedì 14 ottobre – ROMA @ Palazzo Dello Sport – SOLD OUT
Mercoledì 15 ottobre – ROMA @ Palazzo Dello Sport – SOLD OUT
Venerdì 17 ottobre – NAPOLI @ Palapartenope – SOLD OUT

TUTTA VITA TOUR 2026
Sabato 7 marzo 2026 – JESOLO (VE) @ Palazzo Del Turismo – SOLD OUT
Domenica 8 marzo 2026 – JESOLO (VE) @ Palazzo del Turismo – SOLD OUT
Martedì 10 marzo 2026 – FIRENZE @ Nelson Mandela Forum – SOLD OUT
Mercoledì 11 marzo 2026 – FIRENZE @ Nelson Mandela Forum – SOLD OUT
Venerdì 13 marzo 2026 – PESARO @ Vitrifrigo Arena – SOLD OUT
Lunedì 16 marzo 2026 – BOLOGNA @ Unipol Arena – SOLD OUT
Mercoledì 18 marzo 2026 – TORINO @ Inalpi Arena – SOLD OUT
Venerdì 20 marzo 2026 – MILANO @ Unipol Forum – SOLD OUT
Domenica 22 marzo 2026 – TORINO @ Inalpi Arena – SOLD OUT
Mercoledì 25 marzo 2026 – ROMA @ Palazzo Dello Sport – SOLD OUT
Giovedì 26 marzo 2026 – ROMA @ Palazzo Dello Sport – SOLD OUT
Sabato 28 marzo 2026 – EBOLI (SA) @ Palasele – SOLD OUT
Lunedì 30 marzo 2026 – BARI @ Palaflorio – SOLD OUT

TAGS "QUESTA DOMENICA" È IL NUOVO SINGOLO DI OLLY BALORDA NOSTALGIA E DEPRESSO FORTUNATO CHE NE HA CURATO ANCHE LA PRODUZIONE È SCRITTO DA OLLY INSIEME A PIERFRANCESCO PASINI E JULI LA GRANDE FESTA

Latest News

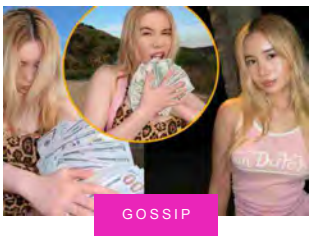

18ENNE RIESCE A GUADAGNARE 1 MILIONE DI DOLLARI IN 3 ORE SU ONLYFANS: È RECORD

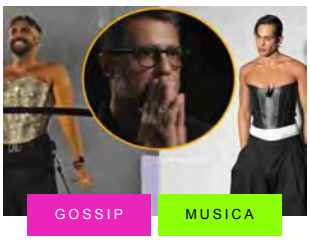

CORONA ATTACCA MENGONI E MAHMOOD: "PERCHÈ VESTIRSI IN QUEL MODO QUANDO DIO VI HA DONATO LA VOCE? EROS HA VINTO SANREMO CON UN JEANS E UNA CAMICIA" (VIDEO)

CORONA AMMETTE DI ESSERE STATO CON ALTRI UOMINI: "ESISTONO I GAY ED ESISTONO I CURIOSI, IO SONO…"

IN ATTESA DI "PIAZZA SAN MARCO", IL DUETTO CON MENGONI, ANNALISA IN BIKINI FA IMPAZZIRE I FAN

SPYIT Copyright - All Right Reserved

Ritaglio stampa ad uso esclusivo del destinatario, non riproducibile.

095047

Spettacoli

Olly annuncia l'uscita di "Questa domenica", il nuovo singolo dal 29 agosto

Agosto 26, 2025

A una settimana da La Grande Festa, le due date evento sold out all'Ippodromo Snai San Siro di Milano il 2 e il 4 settembre, **Olly annuncia l'uscita di "Questa domenica", il nuovo singolo in arrivo venerdì 29 agosto** e già disponibile in pre-save. *"Questa domenica"* è scritto da Olly insieme a Pierfrancesco Pasini e Juli, che ne ha curato anche la produzione.

Un sodalizio artistico consolidato quello tra il cantautore e i due musicisti che, infatti, accompagnano Olly nei live e saranno insieme sul palco anche in occasione delle due date all'ippodromo. Il brano rappresenta il naturale proseguimento del viaggio iniziato con Balorda nostalgia e Depresso fortunato ed è una ballad che ricorda il sapore degli anni '80, riportato al giorno d'oggi, con la chitarra che tinge il brano di colori nuovi. Questa domenica è un amore che cresce con il caffè bruciato e la pioggia che fanno

Narcisse Taormina, profumi d'autore protagonisti: il 28 agosto evento speciale con Lorenzo Pazzaglia
Agosto 26, 2025

Irama ed Elodie insieme in "Ex", il nuovo singolo in uscita il 29 agosto
Agosto 26, 2025

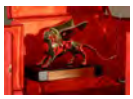
Venezia bella e agitata, il lido accoglie l'82^ Mostra del cinema
Agosto 26, 2025

Bimbo maltese di 4 anni si smarrisce tra la folla a Marina di Ragusa, ritrovato
Agosto 26, 2025

Carica altri

METEO

Meteo Taormina

SEGUICI SUI NOSTRI SOCIAL

35,880 Fans
14,200 Follower

Ritaglio stampa ad uso esclusivo del destinatario, non riproducibile.

095047

da sfondo, è un bel casino che bussa alla porta quando non lo vogliamo e quando non siamo pronti, tanto forte e inaspettato da scacciare la pioggia e da permetterci di godere del sole.

Dopo il successo del tour che lo ha visto esibirsi nei principali club con 26 date completamente sold out, il 2 e il 4 settembre Olly tornerà on stage con La Grande Festa, due date evento per coronare questo anno di traguardi con la sua gente. Questi due live vedranno il cantautore esibirsi per la prima volta all'Ippodromo SNAI San Siro di Milano: la prima data ha registrato il tutto esaurito dei 34.000 biglietti disponibili in appena trenta minuti e anche i biglietti per la seconda serata sono stati subito polverizzati. Tutti i concerti previsti sono sold out – con 300.000 biglietti venduti – e in autunno Olly sarà protagonista del Tutta Vita Tour 2025-2026, il suo primo tour nei palazzetti sold out, prodotto e organizzato da Magellano Concerti. Il tour conta 20 date completamente sold out. Dopo la doppietta genovese, con i concerti del 4 e 5 ottobre 2025 allo Stadium di Genova, il tour proseguirà l'8 ottobre all'Unipol Arena di Bologna, il 10 ottobre all' Unipol Forum di Milano e il 14 e 15 ottobre al Palazzo dello Sport di Roma. Si continuerà il 17 ottobre al Palapartenope di Napoli. Nel 2026, il Tutta Vita Tour ripartirà con il doppio appuntamento al Palazzo del Turismo di Jesolo (7 e 8 marzo), per poi toccare Firenze il 10 e 11 marzo al Nelson Mandela Forum, Pesaro il 13 marzo alla Vitrifrigo Arena, Bologna il 16 marzo, Milano il 20 marzo e Torino – all'Inalpi Arena – il 18 marzo e il 22 marzo. Il tour si concluderà poi con le date romane del 25 e 26 marzo a Roma (Palazzo dello Sport), il 28 marzo a Eboli al Palasele, e il 30 marzo a Bari al Palaflorio.

Articolo precedente
Venezia bella e agitata, il lido accoglie l'82^ Mostra del cinema

Articolo successivo
Irama ed Elodie insieme in "Ex", il nuovo singolo in uscita il 29 agosto

[redacted]

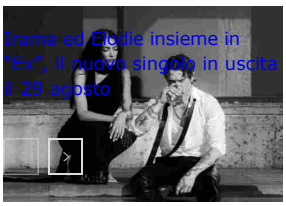
Irama ed Elodie insieme in "Ex", il nuovo singolo in uscita il 29 agosto

Venezia bella e agitata, il lido accoglie l'82^ Mostra del cinema

Gli 80 anni di Rita Pavone, una lunga carriera di successi tra musica e tv

SCELTI DALLA REDAZIONE

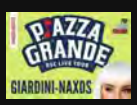

Naxos ospita un evento di RSC Radio Studio Centrale: appuntamento il 29 agosto in Piazza Municipio
Agosto 26, 2025

SITEMAP
ITALIA - ESTERI
TN24TV
SPORT
PARLAMENTO

POST PIU' VISTI
Spiagge, Savarino: "La Regione vigila sul rispetto delle concessioni"

Agosto 23, 2025
Germanà: "Il Ponte

Ritaglio stampa ad uso esclusivo del destinatario, non riproducibile.
095047

TORINONEWS24.IT

www.ecostampa.it

A Torino arrivano 20 leggende della musica, dai Gipsy Kings agli Eart Wind and Fire: due serate even

A settembre Torino diventerà capitale della grande musica internazionale grazie a Suzuki Jukebox La Notte delle Hit, un doppio appuntamento che promette di trasformarsi in uno degli eventi più attesi della stagione televisiva e live. Le registrazioni sono previste per il 12 e 13 settembre 2025 all´Inalpi Arena, mentre lo spettacolo andrà in onda in prima serata su Rai 1 il 18 e 19 settembre alle 21.30. A condurre le due serate sarà Antonella Clerici, affiancata da Clementino, per accompagnare il pubblico in un percorso che attraverserà quarant´anni di musica indimenticabile, dagli anni ´70 ai 2000. Lo show, che vedrà la partecipazione di oltre venti icone del panorama musicale mondiale, si propone come un viaggio unico tra soul, pop, rock, dance e flamenco. Non una semplice rassegna di concerti, ma una vera e propria celebrazione collettiva dei brani che hanno segnato la storia della musica e che continuano a emozionare generazioni diverse. Il parterre degli artisti è di altissimo livello. Tra i nomi più attesi Anastacia, con la sua voce potente e le hit planetarie I´m Outta Love e Left Outside Alone; gli Earth, Wind & Fire Experience by Al McKay con special guest Greg Moore, pronti a far ballare il pubblico con September; i Gipsy Kings by Diego Baliardo, maestri del flamenco pop con successi come Bamboléo e Volare. Non mancheranno altri protagonisti storici della scena musicale internazionale: Michael Sembello con Maniac, i Boney M. Maizie Williams con Daddy Cool, Jenny from Ace of Base con All That She Wants, i Cutting Crew con (I Just) Died in Your Arms, Leee John degli Imagination con Just an Illusion, Andreas Johnson con Glorious, le Former Ladies of The Supremes con brani immortali come Baby Love, gli Alcazar con Crying at the Discoteque impegnati nel loro tour d´addio e infine Tony Hadley, ex frontman degli Spandau Ballet, con i classici True, Gold e Through the Barricades. L´evento, che ha Radio2 come radio ufficiale , sarà una vera festa della musica dal vivo e televisiva: un´occasione per riscoprire i grandi successi del passato e riviverli attraverso le voci autentiche che li hanno resi immortali. Ti è piaciuto l´articolo? Condivilo su tutti i social e menziona TorinoNews24 - Notizie da Torino Potrebbero interessarti Arrivano i nuovi autobus notturni di lusso: sono come le business class degli aerei Collegheranno le città europee Torino Un grande evento: torna il Rally Città di Torino e delle Valli di Lanzo, auto che hanno fato la storia delle corse internazionali INFO

Ritaglio stampa ad uso esclusivo del destinatario, non riproducibile.

095047

TORINOTODAY.IT (WEB)

www.ecostampa.it

"Suzuki Jukebox - La Notte Delle Hit" all'Inalpi Arena di Torino: sul palco oltre 20 cantanti

Concerti Santa Rita / Corso Sebastopoli, 123
Oltre 20 leggende della musica a Torino per due concerti: l´evento è condotto da Antonella Clerici e Clementino
Le registrazioni di "Suzuki Jukebox - La Notte Delle Hit" avverrà all´Inalpi Arena il 12 e 13 settembre. Pochi giorni dopo l´evento sarà trasmesso in prima serata su Rai 1
Redazione 26 agosto 2025 15:05
WhatsApp
Condividi

Due grandi serate di musica, con oltre venti star sul palco di Torino, si trasformeranno in un evento televisivo in programma il il 18 e 19 settembre 2025 in prima serata su Rai 1 (ore 21.30). Stiamo parlando del "Suzuki Jukebox - La Notte Delle Hit" le cui registrazioni si terranno il 12 e 13 settembre 2025 all´Inalpi Arena di Torino, per due serate straordinarie condotte da Antonella Clerici con la partecipazione di Clementino, che accompagnerà il pubblico in un viaggio sonoro lungo quarant´anni di hit iconiche che lo show vuole celebrare. I biglietti per assistere alle due serate all´Inalpi Arena di Torino sono disponibili su Ticketone e presso tutti i punti vendita autorizzati. Radio2 è la radio ufficiale.

Sul palco 40 anni di successi leggendari

Suzuki Jukebox - La Notte Delle Hit sarà un viaggio nella storia della musica dagli anni ´70 ai 2000, con la presenza degli interpreti originali dei brani che hanno segnato intere generazioni. Sul palco si alterneranno oltre venti leggende della musica, per un repertorio senza tempo che unisce soul, rock, pop, dance, flamenco e cantautorato per un doppio spettacolo irripetibile per il pubblico di ogni età che potrà ritrovare o scoprire la colonna sonora della propria vita attraverso le voci autentiche e carismatiche che hanno fatto la storia della musica italiana e internazionale. Quarant´anni di successi leggendari prenderanno vita sul palco grazie agli interpreti originali, in uno spettacolo travolgente dove ogni nota diventa memoria, ogni ritornello un´emozione da cantare insieme, all´insegna della musica che unisce, emoziona e non tramonta mai. Ogni artista porterà la propria essenza musicale, creando una colonna sonora corale e intergenerazionale, capace di emozionare e coinvolgere il pubblico di tutte le età. Sarà una vera e propria festa della musica dal vivo, un evento che promette di diventare un classico della programmazione televisiva nazionale.

I cantanti protagonisti

Tra i protagonisti internazionali più attesi: Anastacia, con la sua voce potente e i successi planetari I´m Outta Love, Left Outside Alone e Paid My Dues; la formazione Earth, Wind & Fire Experience by Al McKay, special guest Greg Moore per riportare in scena l´energia inconfondibile di September; i Gipsy Kings by Diego Baliardo, maestri del flamenco pop con Bamboléo e Volare; Michael Sembello, leggendario interprete di Maniac, colonna sonora cult di Flashdance; Boney M. - Maizie Williams, autentico fenomeno disco-pop degli anni ´70 e ´80 con brani intramontabili come Daddy Cool; Jenny from Ace of Base, storica voce della band svedese che ha scalato le classifiche mondiali con All That She Wants; il britannico Cutting Crew, con l´iconica (I Just) Died in Your Arms; il carismatico Leee John, voce degli Imagination, con l´intramontabile Just an Illusion; Andreas Johnson, celebre per il suo successo internazionale Glorious; le Former Ladies of The Supremes, eredi dello storico trio Motown, con brani come Baby Love che hanno fatto la storia della black music; gli Alcazar, band svedese tra i maggiori esponenti dell´eurodance con Crying at the Discoteque, che proprio nel 2025 saluteranno il pubblico nel loro tour d´addio e infine Tony Hadley, icona del movimento New Romantic e famoso per essere stato il cantante degli Spandau Ballet con successi quali Through the barricades, True e Gold.

Accanto a loro, i grandi nomi della musica italiana renderanno omaggio al nostro patrimonio musicale: i Nomadi, con oltre sessant´anni di carriera e successi come Io Vagabondo; l´inconfondibile Fausto Leali, con hit come A chi e Io amo; l´irriverente e iconica Rettore, con il suo stile unico e brani come Kobra; Alexia, regina della dance anni ´90 con Uh La La La e oltre cinque milioni di dischi venduti nel mondo; Le Vibrazioni, che dai primi anni 2000 hanno conquistato il pubblico con Dedicato a te; i Gemelli Diversi, simbolo del pop-rap italiano con hit come Mary e Un attimo ancora; il duo dei Zero Assoluto, con il loro pop raffinato e brani come Semplicemente e Svegliarsi la mattina; Marco Ferradini, figura centrale del pop-rock italiano con brani come Teorema; Le Orme artefici di un´eredità musicale unica con hit come Canzone d´Amore; Johnson Righeira (Stefano Righi) vera icona dell´Italo-disco con brani immortali come Vamos a la playa, L´estate sta finendo e No tengo dinero; Ryan Paris (Fabio Roscioli) che con la hit Dolce vita è salito nelle

Ritaglio stampa ad uso esclusivo del destinatario, non riproducibile.
095047

classifiche di tutto il mondo, vendendo oltre cinque milioni di copie e infine Paolo Belli amato volto della musica e della televisione italiana, diversi i brani di successo da lui lanciati, tra cui Sotto questo sole.
Riepilogo cantanti sul palco

Ritaglio stampa ad uso esclusivo del destinatario, non riproducibile.
095047

Oltre 20 leggende della musica a Torino per due concerti: l'evento e' condotto da Antonella Clerici

immagine

Le registrazioni di "Suzuki Jukebox La Notte Delle Hit" avverrà all´Inalpi Arena il 12 e 13 settembre. Pochi giorni dopo l´evento sarà trasmesso in prima serata su Rai 1 Due grandi serate di musica, con oltre venti star sul palco di Torino, si trasformeranno in un evento televisivo in programma il il 18 e 19 settembre 2025 in prima serata su Rai 1 (ore 21.30). Stiamo parlando del Suzuki Jukebox La Notte Delle Hit le cui registrazioni si terranno il 12 e 13 settembre 2025 all´Inalpi Arena di Torino, per due serate straordinarie condotte da Antonella Clerici con la partecipazione di Clementino, che accompagnerà il pubblico in un viaggio sonoro lungo quarant´anni di hit iconiche che lo show vuole celebrare. I biglietti per assistere alle due serate all´Inalpi Arena di Torino sono disponibili su Ticketone e presso tutti i punti vendita autorizzati. Radio2 è la radio ufficiale. Sul palco 40 anni di successi leggendari Suzuki Jukebox La Notte Delle Hit sarà un viaggio nella storia della musica dagli anni ´70 ai 2000, con la presenza degli interpreti originali dei brani che hanno segnato intere generazioni. Sul palco si alterneranno oltre venti leggende della musica, per un repertorio senza tempo che unisce soul, rock, pop, dance, flamenco e cantautorato per un doppio spettacolo irripetibile per il pubblico di ogni età che potrà ritrovare o scoprire la colonna sonora della propria vita attraverso le voci autentiche e carismatiche che hanno fatto la storia della musica italiana e internazionale. Quarant´anni di successi leggendari prenderanno vita sul palco grazie agli interpreti originali, in uno spettacolo travolgente dove ogni nota diventa memoria, ogni ritornello un´emozione da cantare insieme, all´insegna della musica che unisce, emoziona e non tramonta mai. Ogni artista porterà la propria essenza musicale, creando una colonna sonora corale e intergenerazionale, capace di emozionare e coinvolgere il pubblico di tutte le età. Sarà una vera e propria festa della musica dal vivo, un evento che promette di diventare un classico della programmazione televisiva nazionale. I cantanti protagonisti Tra i protagonisti internazionali più attesi: Anastacia, con la sua voce potente e i successi planetari I´m Outta Love, Left Outside Alone e Paid My Dues; la formazione Earth, Wind & Fire Experience by Al McKay, special guest Greg Moore per riportare in scena l´energia inconfondibile di September; i Gipsy Kings by Diego Baliardo, maestri del flamenco pop con Bamboléo e Volare; Michael Sembello, leggendario interprete di Maniac, colonna sonora cult di Flashdance; Boney M. Maizie Williams, autentico fenomeno disco-pop degli anni ´70 e ´80 con brani intramontabili come Daddy Cool; Jenny from Ace of Base, storica voce della band svedese che ha scalato le classifiche mondiali con All That She Wants; il britannico Cutting Crew, con l´iconica (I Just) Died in Your Arms; il carismatico Leee John, voce degli Imagination, con l´intramontabile Just an Illusion; Andreas Johnson, celebre per il suo successo internazionale Glorious; le Former Ladies of The Supremes, eredi dello storico trio Motown, con brani come Baby Love che hanno fatto la storia della black music; gli Alcazar, band svedese tra i maggiori esponenti dell´eurodance con Crying at the Discoteque, che proprio nel 2025 saluteranno il pubblico nel loro tour d´addio e infine Tony Hadley, icona del movimento New Romantic e famoso per essere stato il cantante degli Spandau Ballet con successi quali Through the barricades, True e Gold. Accanto a loro, i grandi nomi della musica italiana renderanno omaggio al nostro patrimonio musicale: i Nomadi, con oltre sessant´anni di carriera e successi come Io Vagabondo; l´inconfondibile Fausto Leali, con hit come A chi e Io amo; l´irriverente e iconica Rettore, con il suo stile unico e brani come Kobra; Alexia, regina della dance anni ´90 con Uh La La La e oltre cinque milioni di dischi venduti nel mondo; Le Vibrazioni, che dai primi anni 2000 hanno conquistato il pubblico con Dedicato a te; i Gemelli Diversi, simbolo del pop-rap italiano con hit come Mary e Un attimo ancora; il duo dei Zero Assoluto, con il loro pop raffinato e brani come Semplicemente e Svegliarsi la mattina; Marco Ferradini, figura centrale del pop-rock italiano con brani come Teorema; Le Orme artefici di un´eredità musicale unica con hit come Canzone d´Amore; Johnson Righeira (Stefano Righi) vera icona dell´Italo-disco con brani immortali come Vamos a la playa, L´estate sta finendo e No tengo dinero; Ryan Paris (Fabio Roscioli) che con la hit Dolce vita è salito nelle classifiche di tutto il mondo, vendendo oltre cinque milioni di copie e infine Paolo Belli amato volto della musica e della televisione italiana, diversi i brani di successo da lui lanciati, tra cui Sotto questo sole. Riepilogo cantanti sul palco 12 settembre Anastacia Gipsy Kings by Diego Baliardo Michael Sembello Alcazar Le Vibrazioni Zero Assoluto Alexia Leee John Marco Ferradini Fausto Leali Tony Hadley 13 settembre Earth, Wind & Fire Experience by Al McKay, special guest Greg Moore Cutting Crew Andreas Johnson Jenny from Ace of Base Former Ladies of The Supremes Boney M. Maizie Williams Gemelli Diversi Rettore Nomadi Ryan Paris Le Orme Johnson Righeira Paolo Belli Iscriviti al canale di TorinoToday su WhatsApp e su Facebook

Ritaglio stampa ad uso esclusivo del destinatario, non riproducibile.

095047

IN EVIDENZA Garlasco news, omicidio Chiara Poggi: il dna di ignoto 3 è di un altro cadavere?

ULTIME NOTIZIE FLASH

NEWS SPETTACOLO

26 Agosto 2025

Il grazie di Clementino ad Antonella Clerici ma dice qualcosa anche su Gigi D'Alessio

AURORA GENTILE

Clementino ringrazia Antonella Clerici, a lei deve molto ma dice qualcosa anche su Gigi D'Alessio

Clementino deve molto ad Antonella Clerici e a La Repubblica il rapper parla del loro sodalizio, di quanto la conduttrice abbia sempre creduto in lui. Li vedremo insieme il 12 e il 13 settembre all'Inalpi Arena di Torino, in tv l'evento Suzuki Jukebox – La notte delle hit, andrà in onda il 18 e 19 settembre su Rai 1. Antonella Clerici ha scelto Clementino e lo sceglierebbe mille altre volte, è stata lei con The Voice a fare capire a tutti il suo gran cuore e la qualità artistiche.

Ritaglio stampa ad uso esclusivo del destinatario, non riproducibile.
095047

Tutti hanno scoperto le sue **qualità di showman** e dopo il grazie alla Clerici spiega quanto è costruito quel ruolo e quanto c'è di vero. Leggi anche la dichiarazione d'amore tra Antonella Clerici e Clementino a Storie Italiane: è lui la vera rivelazione

Clementino ringrazia Antonella Clerici

"Antonella ha sempre creduto in me – è felice Clementino e racconta il suo ruolo nel prossimo evento con la Clerici – *avrò il ruolo del disturbatore ed è un'altra occasione in cui mi metto alla prova. Proporremo i più grandi successi degli anni 70 80 90 2000. Io sono del dicembre 1982, ricordo tante canzoni e venendo dai villaggi turistici intratterrò il pubblico… Faremo la nostra playlist e la mia è dedicata a Napoli".*

Non saranno quindi le solite serate di musica ma ben altro. Anche la conduttrice Rai condivide parte della sua intervista a La Repubblica, evidenzia passaggi importanti come quando Clementino parla del periodo buio che ha vissuto della tossicodipendenza.
Dare un'altra opportunità quando si sbaglia e ci si rialza davvero, anche questo è un messaggio importante ma Antonella Clerici più di tutto bada al talento e Clementino ne ha da vendere, il personaggio di oggi può dare tanto e continua a farlo.

"Un nuovo album, la tv tra Jukebox e The Voice e il sogno di una famiglia per raccontare ai figli cosa ha combinato papà" aggiunge fiero, oggi può dirlo a gran voce senza nascondere niente.

Oggi si guarda intorno ai suoi concerti e vede non solo ragazzini ma anche i genitori, i nonni, segno che qualcosa è cambiato e se il suo pubblico è cambiato e abbraccia più età lo deve di certo anche ad Antonella e alle possibilità che lei gli ha dato e continua a dargli.

Il suo grazie va anche a Gigi D'Alessio, per lui è un fratello maggiore, con lui c'è una sintonia unica anche sono uno l'opposto dell'altro. I suoi consigli sono stati tantissimi e ma D'Alessio gli spiegato che molte cose non sono per sempre e che bisogna imparare a godersi il momento e dire di no. Sembra semplice ma non lo è e Gigi l'ha aiutato.

Seguici Seguici su Google News Ricevi le nostre notizie da **Google News**

Ritaglio stampa ad uso esclusivo del destinatario, non riproducibile.
095047

Condividi su Facebook Instagram Tweet

antonella clerici clementino repubblica the voice

Lascia un commento

Il tuo indirizzo email non sarà pubblicato. I campi obbligatori sono contrassegnati *

Commento *

Nome *

Email *

Sito web

INVIA COMMENTO

Questo sito utilizza Akismet per ridurre lo spam. Scopri come vengono elaborati i dati derivati dai commenti.

AURORA GENTILE

Qualcuno dice che "I giornali sono i cimiteri delle idee" e allora queste idee facciamole invece sbocciare sul web, è quello che spero di fare tutti i giorni ! Sono Aurora e mi occupo di Gossip e Tv ma anche di cucina, casa, social...Mi piace scrivere e quella che è sempre stata una passione è diventata nel tempo il mio lavoro!

Altri articoli →

Ritaglio stampa ad uso esclusivo del destinatario, non riproducibile.
095047

VIVATORINO.IT

www.ecostampa.it

Torino, all'Inalpi Arena arriva Suzuki Jukebox La Notte delle Hit: due serate evento il 12 e 13 set

Due serate, oltre venti leggende della musica Artisti e successi intramontabili Biglietti e informazioni Data Luogo

immagine

Ritaglio stampa ad uso esclusivo del destinatario, non riproducibile.

095047

www.ecostampa.it

Cultura / Musica

Olly, venerdì 29 agosto esce il nuovo singolo Questa Domenica

Il 2 e 4 settembre all'Ippodromo SNAI di Milano La Grande Festa

ROMA, 25 agosto 2025, 14:45

Redazione ANSA

Condividi

ANSAcheck notizie d'origine certificata

↑ - RIPRODUZIONE RISERVATA

Ritaglio stampa ad uso esclusivo del destinatario, non riproducibile.

095047

www.ecostampa.it

A una settimana da La Grande Festa, le due date evento sold out all'Ippodromo Snai San Siro di Milano il 2 e il 4 settembre, Olly annuncia l'uscita di Questa domenica, il nuovo singolo in arrivo venerdì 29 agosto.

Questa domenica è scritto da Olly insieme a Pierfrancesco Pasini e Juli, che ne ha curato anche la produzione.

Un sodalizio artistico consolidato quello tra il cantautore e i due musicisti che, infatti, accompagnano Olly nei live e saranno insieme sul palco anche in occasione delle due date all'ippodromo.

Il brano rappresenta il naturale proseguimento del viaggio iniziato con Balorda nostalgia e Depresso fortunato ed è una ballad che ricorda il sapore degli anni '80, riportato al giorno d'oggi, con la chitarra che tinge il brano di colori nuovi. Questa domenica è un amore che cresce con il caffè bruciato e la pioggia che fanno da sfondo, è un bel casino che bussa alla porta quando non lo vogliamo e quando non siamo pronti, tanto forte e inaspettato da scacciare la pioggia e da permetterci di godere del sole.

Dopo il successo del tour che lo ha visto esibirsi nei principali club con 26 date sold out, il 2 e il 4 settembre Olly tornerà on stage con La Grande Festa, che vedrà il cantautore esibirsi per la prima volta all'Ippodromo SNAI San Siro di Milano.

Tutti i concerti previsti sono sold out - 300.000 biglietti venduti - e in autunno Olly sarà protagonista del Tutta Vita Tour 2025-2026, il suo primo tour nei palazzetti sold out. Il tour conta 20 date completamente sold out. Dopo la doppietta genovese, con i concerti del 4 e 5 ottobre 2025 allo Stadium di Genova, il tour proseguirà l'8 ottobre all'Unipol Arena di Bologna, il 10 ottobre all' Unipol Forum di Milano e il 14 e 15 ottobre al Palazzo dello Sport di Roma. Si continuerà il 17 ottobre al Palapartenope di Napoli. Nel 2026, il Tutta Vita Tour ripartirà con il doppio appuntamento al Palazzo del Turismo di Jesolo (7 e 8 marzo), per poi toccare Firenze il 10 e 11 marzo al

Ritaglio stampa ad uso esclusivo del destinatario, non riproducibile.
095047

www.ecostampa.it

Nelson Mandela Forum, Pesaro il 13 marzo alla Vitrifrigo Arena, Bologna il 16 marzo, Milano il 20 marzo e Torino - all'Inalpi Arena - il 18 marzo e il 22 marzo. Il tour si concluderà poi con le date romane del 25 e 26 marzo a Roma (Palazzo dello Sport), il 28 marzo a Eboli al Palasele, e il 30 marzo a Bari al Palaflorio.

Riproduzione riservata © Copyright ANSA

Ritaglio stampa ad uso esclusivo del destinatario, non riproducibile.

095047

www.ecostampa.it

AUDIOPRESS - AGENZIA DI STAMPA A RILEVANZA NAZIONALE

AUDIOPRESS - AGENZIA DI STAMPA A RILEVANZA NAZIONALE, DAL 1984

Olly annuncia l'uscita di "Questa domenica", il nuovo singolo dal 29 agosto

25 Agosto 2025 | Audiopress | economia, piemonte | 0

MILANO (ITALPRESS) – A una settimana da La Grande Festa, le due date evento sold out

CERCA ...

ARTICOLI RECENTI

TORRE CANAVESE – Investe un 35enne e non si ferma: indagini in corso

Guasto a una puleggia: fuori servizio l'ascensore inclinato di Cuneo

Una settimana di appuntamenti con Valle Stura Experience

Volontari bagnolesi Aib e Protezione Civile impegnati nella "Missione Calabria 2025"

In gita con la neo-nata parrocchia Santa Maria Maddalena di Cervasca

META

Accedi

Feed dei contenuti

Feed dei commenti

WordPress.org

TAG

BIELLA | CHIVASSO | CIRCOSCRIZIONE | CONSIGLIO REGIONALE | CRONACA | DE MURO | DI MAIO | ECONOMIA | ESTERI | ESTERO | EUROPA | FINANZA | FINANZIERI | GDF | GIAVENO | GUARDIA DI FINANZA | ITALPRESS | LEGALITÀ | M5S | MATTEO SALVINI | MINISTERO | MINISTERO DEGLI ESTERI | MINISTERO ESTERI

Ritaglio stampa ad uso esclusivo del destinatario, non riproducibile.

095047

www.ecostampa.it

all'Ippodromo Snai San Siro di Milano il 2 e il 4 settembre, **Olly annuncia l'uscita di "Questa domenica", il nuovo singolo in arrivo venerdì 29 agosto** e già disponibile in pre-save. *"Questa domenica"* è scritto da Olly insieme a Pierfrancesco Pasini e Juli, che ne ha curato anche la produzione.

Un sodalizio artistico consolidato quello tra il cantautore e i due musicisti che, infatti, accompagnano Olly nei live e saranno insieme sul palco anche in occasione delle due date all'ippodromo. Il brano rappresenta il naturale proseguimento del viaggio iniziato con Balorda nostalgia e Depresso fortunato ed è una ballad che ricorda il sapore degli anni '80, riportato al giorno d'oggi, con la chitarra che tinge il brano di colori nuovi. Questa domenica è un amore che cresce con il caffè bruciato e la pioggia che fanno da sfondo, è un bel casino che bussa alla porta quando non lo vogliamo e quando non siamo pronti, tanto forte e inaspettato da scacciare la pioggia e da permetterci di godere del sole.

Dopo il successo del tour che lo ha visto esibirsi nei principali club con 26 date completamente sold out, il 2 e il 4 settembre Olly tornerà on stage con La Grande Festa, due date evento per coronare questo anno di traguardi con la sua gente. Questi due live vedranno il cantautore esibirsi per la prima volta all'Ippodromo SNAI San Siro di Milano: la prima data ha registrato il tutto esaurito dei 34.000 biglietti disponibili in appena trenta minuti e anche i biglietti per la seconda serata sono stati subito polverizzati. Tutti i concerti previsti sono sold out – con 300.000 biglietti venduti – e in autunno Olly sarà protagonista del Tutta Vita Tour 2025-2026, il suo primo tour nei palazzetti sold out, prodotto e organizzato da Magellano Concerti. Il tour conta 20 date completamente sold out. Dopo la doppietta genovese, con i concerti del 4 e 5 ottobre 2025 allo Stadium di Genova, il tour proseguirà l'8 ottobre all'Unipol Arena di Bologna, il 10 ottobre all' Unipol Forum di Milano e il 14 e 15 ottobre al Palazzo dello Sport di Roma. Si continuerà il 17 ottobre al Palapartenope di Napoli. Nel 2026, il Tutta Vita Tour ripartirà con il doppio appuntamento al Palazzo del Turismo di Jesolo (7 e 8 marzo), per poi toccare Firenze il 10 e 11 marzo al Nelson Mandela Forum, Pesaro il 13 marzo alla Vitrifrigo Arena, Bologna il 16 marzo, Milano il 20 marzo e Torino – all'Inalpi Arena – il 18 marzo e il 22 marzo. Il tour si concluderà poi con le date romane del 25 e 26 marzo a Roma (Palazzo dello Sport), il 28 marzo a Eboli al Palasele, e il 30 marzo a Bari al Palaflorio.

– foto IPA Agency –

(ITALPRESS).

ECONOMIA ITALPRESS

« PRECEDENTE
Oggi a Rossana i funerali di Flavio Salvatico

SUCCESSIVO »
Vittadini "In Ue enormi disuguaglianze, tornare a un'economia sociale"

MINISTRO DEGLI ESTERI
MINISTRO ESTERI
MOVIMENTO 5 STELLE
NOTIZIE PIEMONTE
PARLAMENTO
PIEMONTE
PIEMONTE INFORMA
POLITICA
POLIZIA
POLIZIA DI STATO
PRESIDENTE
PRESIDENZA DELLA REPUBBLICA
PS
REGIONE PIEMONTE
SALUTE
SALVINI
SPORT
TOPNEWS
TOP NEWS
TORINO
TROVALIBRI
VIDEO

AUDIOPRESS S.R.L.

P. IVA 05270430019 – C.C.I.A.A. Torino 697210 – Trib. Torino 3405/84

Cookie Policy – Privacy Policy

Utilizziamo i cookie per essere sicuri che tu possa avere la migliore esperienza sul nostro sito. Se continui ad utilizzare questo sito noi assumiamo che tu ne sia felice.

Ok Privacy policy

Ritaglio stampa ad uso esclusivo del destinatario, non riproducibile.

095047

Bresciaoggi.it

www.ecostampa.it

Olly, venerdì 29 agosto esce il nuovo singolo Questa Domenica

ANSA

Il 2 e 4 settembre all'Ippodromo SNAI di Milano La Grande Festa

25 agosto 2025

ROMA, 25 AGO - A una settimana da La Grande Festa, le due date evento sold out all'Ippodromo Snai San Siro di Milano il 2 e il 4 settembre, Olly annuncia l'uscita di Questa domenica, il nuovo singolo in arrivo venerdì 29 agosto. Questa domenica è scritto da Olly insieme a Pierfrancesco Pasini e Juli, che ne ha curato anche la produzione. Un sodalizio artistico consolidato quello tra il cantautore e i due musicisti che, infatti, accompagnano Olly nei live e saranno insieme sul palco anche in occasione delle due date all'ippodromo. Il brano rappresenta il naturale proseguimento del viaggio iniziato con Balorda nostalgia e Depresso fortunato ed è una ballad che ricorda il sapore degli anni '80, riportato al giorno d'oggi, con la chitarra che tinge il brano di colori nuovi. Questa domenica è un amore che cresce con il caffè bruciato e la pioggia che fanno da sfondo, è un bel casino che bussa alla porta quando non lo vogliamo e quando non siamo pronti, tanto forte e inaspettato da scacciare la pioggia e da permetterci di godere del sole. Dopo il successo del tour che lo ha visto esibirsi nei principali club con 26 date sold out, il 2 e il 4 settembre Olly tornerà on stage con La Grande Festa, che vedrà il cantautore esibirsi per la prima volta all'Ippodromo SNAI San Siro di Milano. Tutti i concerti previsti sono sold out - 300.000 biglietti venduti - e in autunno Olly sarà protagonista del Tutta Vita Tour 2025-2026, il suo primo tour nei palazzetti sold out. Il tour conta 20 date completamente sold out. Dopo la doppietta genovese, con i concerti del 4 e 5 ottobre 2025 allo Stadium di Genova, il tour proseguirà l'8 ottobre all'Unipol Arena di Bologna, il 10 ottobre all' Unipol Forum di Milano e il 14 e 15 ottobre al Palazzo dello Sport di Roma. Si continuerà il 17 ottobre al Palapartenope di Napoli. Nel 2026, il Tutta Vita Tour ripartirà con il doppio appuntamento al Palazzo del Turismo di Jesolo (7 e 8 marzo), per poi toccare Firenze il

Ritaglio stampa ad uso esclusivo del destinatario, non riproducibile.

095047

Bresciaoggi.it

www.ecostampa.it

10 e 11 marzo al Nelson Mandela Forum, Pesaro il 13 marzo alla Vitrifrigo Arena, Bologna il 16 marzo, Milano il 20 marzo e Torino - all'Inalpi Arena - il 18 marzo e il 22 marzo. Il tour si concluderà poi con le date romane del 25 e 26 marzo a Roma (Palazzo dello Sport), il 28 marzo a Eboli al Palasele, e il 30 marzo a Bari al Palaflorio..

Bresciaoggi è su Whatsapp. Clicca qui per iscriverti al nostro canale e rimanere aggiornato in tempo reale.

OltreCultura Brescia - iscrizioni

promo_estate_2025 BSO

/// ITALIA

Avaria per una nave Msc con 8.500 persone a bordo al largo di Ponza

/// MONDO

Raid Idf su ospedale nel sud della striscia di Gaza: 15 morti, quattro erano giornalisti

Ritaglio stampa ad uso esclusivo del destinatario, non riproducibile.

095047

corrierealpi.gelocal.it
Corriere delle Alpi

www.ecostampa.it

Olly, venerdi' 29 agosto esce il nuovo singolo Questa Domenica

Il 2 e 4 settembre all´Ippodromo SNAI di Milano La Grande Festa (ANSA) - ROMA, 25 AGO - A una settimana da La Grande Festa, le due date evento sold out all´Ippodromo Snai San Siro di Milano il 2 e il 4 settembre, Olly annuncia l´uscita di Questa domenica, il nuovo singolo in arrivo venerdì 29 agosto. Questa domenica è scritto da Olly insieme a Pierfrancesco Pasini e Juli, che ne ha curato anche la produzione. Un sodalizio artistico consolidato quello tra il cantautore e i due musicisti che, infatti, accompagnano Olly nei live e saranno insieme sul palco anche in occasione delle due date all´ippodromo. Il brano rappresenta il naturale proseguimento del viaggio iniziato con Balorda nostalgia e Depresso fortunato ed è una ballad che ricorda il sapore degli anni ´80, riportato al giorno d´oggi, con la chitarra che tinge il brano di colori nuovi. Questa domenica è un amore che cresce con il caffè bruciato e la pioggia che fanno da sfondo, è un bel casino che bussa alla porta quando non lo vogliamo e quando non siamo pronti, tanto forte e inaspettato da scacciare la pioggia e da permetterci di godere del sole. Dopo il successo del tour che lo ha visto esibirsi nei principali club con 26 date sold out, il 2 e il 4 settembre Olly tornerà on stage con La Grande Festa, che vedrà il cantautore esibirsi per la prima volta all´Ippodromo SNAI San Siro di Milano. Tutti i concerti previsti sono sold out - 300.000 biglietti venduti - e in autunno Olly sarà protagonista del Tutta Vita Tour 2025-2026, il suo primo tour nei palazzetti sold out. Il tour conta 20 date completamente sold out. Dopo la doppietta genovese, con i concerti del 4 e 5 ottobre 2025 allo Stadium di Genova, il tour proseguirà l´8 ottobre all´Unipol Arena di Bologna, il 10 ottobre all´ Unipol Forum di Milano e il 14 e 15 ottobre al Palazzo dello Sport di Roma. Si continuerà il 17 ottobre al Palapartenope di Napoli. Nel 2026, il Tutta Vita Tour ripartirà con il doppio appuntamento al Palazzo del Turismo di Jesolo (7 e 8 marzo), per poi toccare Firenze il 10 e 11 marzo al Nelson Mandela Forum, Pesaro il 13 marzo alla Vitrifrigo Arena, Bologna il 16 marzo, Milano il 20 marzo e Torino - all´Inalpi Arena - il 18 marzo e il 22 marzo. Il tour si concluderà poi con le date romane del 25 e 26 marzo a Roma (Palazzo dello Sport), il 28 marzo a Eboli al Palasele, e il 30 marzo a Bari al Palaflorio. (ANSA). Riproduzione riservata © Corriere delle Alpi

Ritaglio stampa ad uso esclusivo del destinatario, non riproducibile.

095047

Antonella Clerici ricorda il tradimento di Eddy Martens: "Mi avvertì Alfonso Signorini"

Antonella Clerici torna a parlare del suo passato e del tradimento subito dall'ex compagno riportato da settimanale "Chi"

Martina Dessì
LIFESTYLE SPECIALIST
Content editor di tv, musica e spettacolo. Appassionata di televisione da sempre, designer di gioielli a tempo perso: ama i particolari, le storie e tutto quello che brilla.

CONDIVIDI

Pubblicato: 25 Agosto 2025 11:14

Ansa

Antonella Clerici

È una donna che sa quello che vuole. E che non si lascia mai travolgere dalle mezze verità. **Antonella Clerici** è una personalità specchiata della nostra televisione, una professionista che non nasconde mai se stessa, anche a costo di perdere qualche consenso. L'ha fatto sul lavoro e anche quando si è trattato della sua **vita privata**, nel momento in cui ha dovuto affrontare il **tradimento del suo ex Eddy Martens**, che il mondo apprese dalle copertine dei giornali.

Il tradimento di Eddy Martens

È un episodio noto, ma sul quale **Antonella Clerici** è tornata solo di recente. "Il settimanale *Chi* ha seguito la mia vita, i momenti belli e quelli più dolorosi. Ricordo quando Alfonso mi chiamò per dirmi che sarebbe **uscito un servizio che mi riguardava** e che non mi avrebbe fatto piacere", ha spiegato la conduttrice di Rai1, tornando su qualcosa che ormai appartiene a un passato lontano e che non la fa più soffrire.

"Sono un giornalista, lo devo pubblicare, so che ti procurerà dolore e volevo anticipartelo in modo che tu non lo scopra dopo gli altri", le aveva detto **Alfonso Signorini** con grande onestà, prima di **pubblicare le foto** che avrebbero cambiato per sempre la sua vita. Eddy Martens, che **è stato il suo compagno per 10 anni**, è anche il padre di sua **figlia Maelle**, ormai adolescente e molto decisa su quello che vuole dalla sua vita, malgrado sia ancora molto giovane e abbia diverse possibilità davanti a sé.

Le foto di Eddy Martens su Chi

"Io dissi ad Alfonso che capivo il suo lavoro, sono un personaggio pubblico e non posso pretendere che su un giornale esca solo quello che mi fa comodo. Sono sempre stata una paladina della verità, anche se ammetto che quella **copertina ha cambiato la mia vita**", ha poi aggiunto, senza negare che qualcosa di molto importante è cambiato nella sua quotidianità dopo la pubblicazione di quel numero del settimanale.

Di Lei

ROBERTO ORLICH

La tecnologia a supporto delle persone con disabilità visiva
Nuove soluzioni per una maggiore autonomia
LEGGI

Per te, che non vuoi perderti mai nulla.
Ricevi la nostra newsletter con tutte le novità e il meglio della settimana
ISCRIVITI ALLA NEWSLETTER

Ritaglio stampa ad uso esclusivo del destinatario, non riproducibile.

095047

Oggi il suo rapporto con Eddy Martens è di altra natura ma è buono, proprio per il bene che nutrono entrambi per la figlia Maelle. La giovane, che è cresciuta ed è bellissima, è molto **amante degli animali** e vorrebbe fare le **veterinaria**. Un percorso in parte diverso da quello che ha compiuto sua madre, che ha completato gli studi in Giurisprudenza per poi diventare **giornalista** e quindi la **conduttrice** che tutti conosciamo.

Il capitolo del tradimento del suo ex compagno si è ormai chiuso e concluso da tempo. Antonella Clerici ha infatti voltato pagina con il compagno **Vittorio Garrone**, con il quale è da anni a un passo dal matrimonio. I due sono soliti trascorrere le loro **vacanze in Normandia**, come hanno fatto anche quest'anno, ma **sono già tornati a casa**. È infatti già tempo di pensare agli impegni per la **prossima stagione televisiva**. Si riparte subito con *È sempre Mezzogiorno*, in compagnia degli amici di sempre, cui seguono *The Voice* e l'evento musicale *Jukebox – La Notte delle Hit*, in onda il 12 e il 13 settembre dalla Inalpi **Arena di Torino** in compagni di Clementino.

Alfonso Signorini | **Antonella Clerici** | **Tradimenti** | **Vita di coppia** | **Star e Vip**

Leggi anche

Antonella Clerici "senza trucco e senza lustrini" per la fine delle vacanze in Normandia

Antonella Clerici con la figlia Maelle a Disneyland, il viaggio da sogno: "Mai pianto così tanto"

Antonella Clerici, il video per il compleanno della figlia: "Mamma ci sarà sempre"

Antonella Clerici, a 61 anni il primo tatuaggio con la figlia Maelle: "Lo avevo promesso"

Antonella Clerici e Vittorio Garrone si sposano, ma non sarà il matrimonio che tutti si aspettano

PUBBLICITÀ

LE GALLERY PIÙ VISTE

Bikini vip di agosto 2025, Serena Williams splendida: "Ho perso 14 kg"

Pippo Baudo, il funerale a Militello: il saluto commosso del Paese e dei figli

Diletta Leotta, 10 look che celebrano la sua sensualità senza rivali

Pippo Baudo, i Vip alla camera ardente il 19 agosto. Alle 12 l'ultimo saluto

PUBBLICITÀ

I VIDEO PIÙ VISTI

Ritaglio stampa ad uso esclusivo del destinatario, non riproducibile.

095047

Bologna Eventi Concerti

"Piazza San Marco" nuovo singolo di Annalisa con Marco Mengoni

Da **Roberto Di Biase** - 25 Agosto 2025

Annalisa mercoledì 10 dicembre @Bologna – Unipol Arena

BOLOGNA – Due delle voci più amate e iconiche del panorama musicale italiano uniscono per la prima volta i loro mondi in una collaborazione straordinaria: **Annalisa** per il suo nuovo singolo **"Piazza San Marco"** coinvolge **Marco Mengoni,** un incontro artistico che promette di regalare un intenso viaggio emotivo, così come suggerito anche dal titolo della canzone.

"**Piazza San Marco", in uscita il 5 settembre,** è una ballad in bianco e nero, un racconto cinematografico in cui i protagonisti si confidano trovando supporto una nell'altro. Un connubio vocale e narrativo sorprendete, sullo sfondo maestoso di uno dei luoghi più iconici del mondo.

Il brano sarà contenuto nel nuovo album di Annalisa "Ma io sono fuoco" in uscita nell'autunno 2025 e segue il suo nuovo percorso discografico iniziato a maggio con il singolo "Maschio" che si è mantenuto stabile nella Top 10 della classifica FIMI per settimane, facendole raggiungere il record come donna italiana con il maggior numero di ingressi nella Top 10 della classifica FIMI e tra le tre artiste femminili più ascoltate su Spotify.

Annalisa, dopo il successo tutto sold out di Palasport e Arene con oltre 250 Mila biglietti venduti solo nel 2024, tornerà live dal 15 novembre nei principali palasport italiani con il "CAPITOLO I" del suo nuovo viaggio (organizzato da Friends & Partners).

Questo il calendario completo, info friendsandpartners.it:

sabato 15 novembre @Jesolo (VE)– Palazzo del Turismo (data zero)

Ultimi articoli

Riapre Ponte Foscaglia
Finale Emilia 25 Agosto 2025

"Piazza San Marco" nuovo singolo di Annalisa con Marco Mengoni
Bologna 25 Agosto 2025

Concerto del duo kazako Ĵomart kaj Nataŝa a Salsomaggiore Terme
Concerti 25 Agosto 2025

Dinamico Festival a Reggio Emilia dal 10 al 20 settembre
Eventi 25 Agosto 2025

Ritaglio stampa ad uso esclusivo del destinatario, non riproducibile.

095047

Domenica 16 novembre @Jesolo (VE)– Palazzo del Turismo

martedì 18 novembre @Padova – Kioene Arena

venerdì 21 novembre @Roma – Palazzo dello Sport

Sabato 22 novembre @Roma – Palazzo dello Sport

lunedì 24 novembre @Firenze – Nelson Mandela Forum

venerdì 28 novembre @Milano – Unipol Forum SOLD OUT

Sabato 29 novembre @Milano – Unipol Forum

martedì 2 dicembre @ Eboli (ASA) – Palasele

venerdì 5 dicembre @Bari – Palaflorio

Sabato 6 dicembre @Bari – PalaFlorio

mercoledì 10 dicembre @Bologna – Unipol Arena

sabato 13 dicembre @Torino – Inalpi Arena

Marco Mengoni – reduce dal successo del suo trionfale tour negli stadi con oltre 500 mila biglietti venduti – sarà protagonista in autunno di un tour che lo porterà ad esibirsi nei principali palazzetti in Italia e in Europa a partire dal 5 ottobre, con 31 live prodotti e organizzati da Live Nation:

sabato 15 novembre @Jesolo (VE)– Palazzo del Turismo (data zero)

Domenica 16 novembre @Jesolo (VE)– Palazzo del Turismo

martedì 18 novembre @Padova – Kioene Arena

venerdì 21 novembre @Roma – Palazzo dello Sport

Sabato 22 novembre @Roma – Palazzo dello Sport

lunedì 24 novembre @Firenze – Nelson Mandela Forum

venerdì 28 novembre @Milano – Unipol Forum SOLD OUT

Sabato 29 novembre @Milano – Unipol Forum

martedì 2 dicembre @ Eboli (ASA) – Palasele

venerdì 5 dicembre @Bari – Palaflorio

Sabato 6 dicembre @Bari – PalaFlorio NUOVA DATA

mercoledì 10 dicembre @Bologna – Unipol Arena

Ritaglio stampa ad uso esclusivo del destinatario, non riproducibile.
095047

sabato 13 dicembre @Torino – Inalpi Arena

MARCO MENGONI LIVE IN EUROPE 2025

5 ottobre – Conegliano, Prealpi San Biagio Arena // DATA ZERO, NUOVA DATA

8 ottobre 2025 – Torino, Inalpi Arena – Italia

9 ottobre 2025 – Torino, Inalpi Arena – Italia

12 ottobre 2025 – Milano, Unipol Forum – Italia // SOLD OUT

13 ottobre 2025 – Milano, Unipol Forum – Italia

15 ottobre 2025 – Milano, Unipol Forum – Italia

21 ottobre 2025 – Pesaro, Vitrifrigo Arena – Italia

22 ottobre 2025 – Pesaro, Vitrifrigo Arena – Italia // SOLD OUT

24 ottobre 2025 – Bologna, Unipol Arena – Italia

25 ottobre 2025 – Bologna, Unipol Arena – Italia

28 ottobre 2025 – Firenze, Mandela Forum – Italia

29 ottobre 2025 – Firenze, Mandela Forum – Italia

31 ottobre 2025 – Firenze, Mandela Forum – Italia

2 novembre 2025 – Eboli, Palasele – Italia // SOLD OUT

4 novembre 2025 – Eboli, Palasele – Italia

5 novembre 2025 – Eboli, Palasele – Italia

8 novembre 2025 – Roma, Palazzo dello Sport – Italia // SOLD OUT

9 novembre 2025 – Roma, Palazzo dello Sport – Italia

12 novembre 2025 – Roma, Palazzo dello Sport – Italia

19 novembre 2025 – Ginevra, Arena – Svizzera

21 novembre 2025 – Stoccarda, Hanns-Martin-Schleyer-Halle – Germania

22 novembre 2025 – Düsseldorf, Mitsubishi Electric Halle – Germania

24 novembre 2025 – Zurigo, Hallenstadion – Svizzera

26 novembre 2025 – Francoforte, Festhalle – Germania

Ritaglio stampa ad uso esclusivo del destinatario, non riproducibile.
095047

27 novembre 2025 – Monaco di Baviera, Olympiahalle – Germania

30 novembre 2025 – Bruxelles, Forest National – Belgio

1 dicembre 2025 – Utrecht, TivoliVredenburg – Olanda

3 dicembre 2025 – Parigi, Salle Pleyel – Francia

5 dicembre 2025 – Esch-sur-Alzette, Rockhal – Lussemburgo

7 dicembre 2025 – Londra, O2 Forum Kentish Town – Regno Unito

10 dicembre 2025 – Madrid, Palacio Vistalegre – Spagna

ANNALISA CON MARCO MENGONI

IL NUOVO SINGOLO

IN USCITA IL 5 SETTEMBRE

"PIAZZA SAN MARCO"

"MA IO SONO FUOCO"

il nuovo album di Annalisa in uscita in autunno

ARTICOLI CORRELATI ALTRI ARTICOLI DELL'AUTORE

Concerto del duo kazako Ĵomart kaj Nataŝa a Salsomaggiore Terme

Dinamico Festival a Reggio Emilia dal 10 al 20 settembre

Urban Impressionism (Piano Solo), ep di Dardust

"Memories" nuovo album di Massimo Mercelli uscito per SZ Sugar

Teatro d'Innovazione di Forlì: dal 26 agosto prevendita dei biglietti della Stagione di Teatro Contemporaneo

Area Giovani: ripartono le attività del centro adolescenti del Comune di Ferrara

Ritaglio stampa ad uso esclusivo del destinatario, non riproducibile.

095047

gazzettadimantova.it
GAZZETTA DI MANTOVA

www.ecostampa.it

Olly, venerdi' 29 agosto esce il nuovo singolo Questa Domenica

ANSA Il 2 e 4 settembre all´Ippodromo SNAI di Milano La Grande Festa ROMA, 25 AGO - A una settimana da La Grande Festa, le due date evento sold out all´Ippodromo Snai San Siro di Milano il 2 e il 4 settembre, Olly annuncia l´uscita di Questa domenica, il nuovo singolo in arrivo venerdì 29 agosto. Questa domenica è scritto da Olly insieme a Pierfrancesco Pasini e Juli, che ne ha curato anche la produzione. Un sodalizio artistico consolidato quello tra il cantautore e i due musicisti che, infatti, accompagnano Olly nei live e saranno insieme sul palco anche in occasione delle due date all´ippodromo. Il brano rappresenta il naturale proseguimento del viaggio iniziato con Balorda nostalgia e Depresso fortunato ed è una ballad che ricorda il sapore degli anni ´80, riportato al giorno d´oggi, con la chitarra che tinge il brano di colori nuovi. Questa domenica è un amore che cresce con il caffè bruciato e la pioggia che fanno da sfondo, è un bel casino che bussa alla porta quando non lo vogliamo e quando non siamo pronti, tanto forte e inaspettato da scacciare la pioggia e da permetterci di godere del sole. Dopo il successo del tour che lo ha visto esibirsi nei principali club con 26 date sold out, il 2 e il 4 settembre Olly tornerà on stage con La Grande Festa, che vedrà il cantautore esibirsi per la prima volta all´Ippodromo SNAI San Siro di Milano. Tutti i concerti previsti sono sold out - 300.000 biglietti venduti - e in autunno Olly sarà protagonista del Tutta Vita Tour 2025-2026, il suo primo tour nei palazzetti sold out. Il tour conta 20 date completamente sold out. Dopo la doppietta genovese, con i concerti del 4 e 5 ottobre 2025 allo Stadium di Genova, il tour proseguirà l´8 ottobre all´Unipol Arena di Bologna, il 10 ottobre all´ Unipol Forum di Milano e il 14 e 15 ottobre al Palazzo dello Sport di Roma. Si continuerà il 17 ottobre al Palapartenope di Napoli. Nel 2026, il Tutta Vita Tour ripartirà con il doppio appuntamento al Palazzo del Turismo di Jesolo (7 e 8 marzo), per poi toccare Firenze il 10 e 11 marzo al Nelson Mandela Forum, Pesaro il 13 marzo alla Vitrifrigo Arena, Bologna il 16 marzo, Milano il 20 marzo e Torino - all´Inalpi Arena - il 18 marzo e il 22 marzo. Il tour si concluderà poi con le date romane del 25 e 26 marzo a Roma (Palazzo dello Sport), il 28 marzo a Eboli al Palasele, e il 30 marzo a Bari al Palaflorio.. Clicca qui per iscriverti al nostro canale e rimanere aggiornato in tempo reale. Suggerimenti

Ritaglio stampa ad uso esclusivo del destinatario, non riproducibile.

095047

GAZZETTA DI PARMA

www.ecostampa.it

MUSICA
The Kolors, tornano i concerti dopo lo stop per Co...

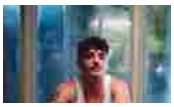

MUSICA
Olly, in arrivo il nuovo singolo "Questa Domenica"

LA GAZZA LADRA
"Pronto?" La calda estate dello "spoofing"

SPETTACOLI
Ambra: "Quando mi chiedono del mio passato sperano...

LIRICA
Le oltre duemila sere all'opera di Alberto Mattioli...

FACCIAMO SUL SERIAL
"Mercoledì 2" è tornata ... a metà in attesa dell'...

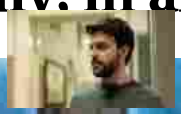

INTERVISTA
L'attore fidentino Lorenzo Adorni: «Il successo co...

MUSICA
Dua Lipa compie 30 anni Foto

PERSONAGGIO
Rita Pavone compie domani 80 anni. Gli auguri (e g...

MUSICA

Olly, in arrivo il nuovo singolo "Questa Domenica"

MUSICA
"A Tear on the Face": Bobby Solo lancia "Una lacri...

SICILIA
Centinaia di persone hanno omaggio a Pippo Baudo: ...

PUGLIA
Tommy Cash incontra le "colmine" di Espresso Maceh...

TELEVISIONE
Serie tv, i cinque titoli «top» che (forse) state ...

ROMA
Il feretro di Pippo Baudo parte verso la Sicilia t...

DIRETTORE D'ORCHESTRA
Importante onorificenza in Francia per Michele Spad...

25 Agosto 2025, 19:42

A una settimana da La Grande Festa, le due date evento sold out all'Ippodromo Snai San Siro di Milano il 2 e il 4 settembre, Olly annuncia l'uscita di Questa domenica, il nuovo singolo in arrivo venerdì 29 agosto. Questa domenica è scritto da Olly insieme a Pierfrancesco Pasini e Juli, che ne ha curato anche la produzione. Un sodalizio artistico consolidato quello tra il cantautore e i due musicisti che, infatti, accompagnano Olly

CRONACA DI PARMA

Parco Ferrari: degrado, rifiuti e danni dopo pomeriggi e sere di festa. La rabbia dei residenti e dei frequentatori - Video

INCIDENTE

Tamponamento in via Emilia Est, due feriti, si è creata una coda di veicoli

Edizione del giorno

Lunedì 25 Agosto

Ritaglio stampa ad uso esclusivo del destinatario, non riproducibile.

095047

nei live e saranno insieme sul palco anche in occasione delle due date all'ippodromo. Il brano rappresenta il naturale proseguimento del viaggio iniziato con Balorda nostalgia e Depresso fortunato ed è una ballad che ricorda il sapore degli anni '80, riportato al giorno d'oggi, con la chitarra che tinge il brano di colori nuovi. Questa domenica è un amore che cresce con il caffè bruciato e la pioggia che fanno da sfondo, è un bel casino che bussa alla porta quando non lo vogliamo e quando non siamo pronti, tanto forte e inaspettato da scacciare la pioggia e da permetterci di godere del sole.

Dopo il successo del tour che lo ha visto esibirsi nei principali club con 26 date sold out, il 2 e il 4 settembre Olly tornerà on stage con La Grande Festa, che vedrà il cantautore esibirsi per la prima volta all'Ippodromo SNAI San Siro di Milano.

Tutti i concerti previsti sono sold out - 300.000 biglietti venduti - e in autunno Olly sarà protagonista del Tutta Vita Tour 2025-2026, il suo primo tour nei palazzetti sold out. Il tour conta 20 date completamente sold out. Dopo la doppietta genovese, con i concerti del 4 e 5 ottobre 2025 allo Stadium di Genova, il tour proseguirà l'8 ottobre all'Unipol Arena di Bologna, il 10 ottobre all'Unipol Forum di Milano e il 14 e 15 ottobre al Palazzo dello Sport di Roma. Si continuerà il 17 ottobre al Palapartenope di Napoli. Nel 2026, il Tutta Vita Tour ripartirà con il doppio appuntamento al Palazzo del Turismo di Jesolo (7 e 8 marzo), per poi toccare Firenze il 10 e 11 marzo al Nelson Mandela Forum, Pesaro il 13 marzo alla Vitrifrigo Arena, Bologna il 16 marzo, Milano il 20 marzo e Torino - all'Inalpi Arena - il 18 marzo e il 22 marzo. Il tour si concluderà poi con le date romane del 25 e 26 marzo a Roma (Palazzo dello Sport), il 28 marzo a Eboli al Palasele, e il 30 marzo a Bari al Palaflorio.

© Riproduzione riservata

In questo articolo
OLLY QUESTA DOMENICA

Leggi il giornale
Non sei abbonato? Abbonati

G PODCAST

Un'altra gondola si ribalta, turisti in acqua in un canale di Venezia - Video

GUSTO

W LA PASTA
Risotto ai Grattoni e pesto Barilla, kiwi e capperi

Ritaglio stampa ad uso esclusivo del destinatario, non riproducibile.
095047

GIORNALEDIPUGLIA.COM (WEB)

www.ecostampa.it

Giornale di Puglia

Olly: esce il nuovo singolo "Questa domenica"

Pubblicato:agosto 25, 2025

MILANO - A una settimana da La Grande Festa, le due date evento sold out all'Ippodromo Snai San Siro di Milano il 2 e il 4 settembre, Olly annuncia l'uscita di ***Questa domenica***, il nuovo singolo in arrivo venerdì 29 agosto.

Questa domenica è scritto da Olly insieme a Pierfrancesco Pasini e Juli, che ne ha curato anche la produzione. Un sodalizio artistico consolidato quello tra il cantautore e i due musicisti che, infatti, accompagnano Olly nei live e saranno insieme sul palco anche in occasione delle due date all'ippodromo. Il brano rappresenta il naturale proseguimento del viaggio iniziato con Balorda nostalgia e Depresso fortunato ed è una ballad che ricorda il sapore degli anni '80, riportato al giorno d'oggi, con la chitarra che tinge il brano di colori nuovi. Questa domenica è un amore che cresce con il caffè bruciato e la pioggia che fanno da sfondo, è un bel casino che bussa alla porta quando non lo vogliamo e quando non siamo pronti, tanto forte e inaspettato da scacciare la pioggia e da permetterci di godere del sole.

Dopo il successo del tour che lo ha visto esibirsi nei principali club con 26 date completamente sold out, il 2 e il 4 settembre Olly tornerà on stage con La Grande Festa, due date evento per coronare questo anno di traguardi con la sua gente. Questi due live vedranno il cantautore esibirsi per la prima volta all'Ippodromo SNAI San Siro di Milano: la prima data ha registrato il tutto esaurito dei 34.000 biglietti disponibili in appena trenta minuti e anche i biglietti per la seconda serata sono stati subito polverizzati.

Tutti i concerti previsti sono sold out - con 300.000 biglietti venduti - e in autunno Olly sarà protagonista del Tutta Vita Tour 2025–2026, il suo primo tour nei palazzetti sold out, prodotto e organizzato da Magellano Concerti. Il tour conta 20 date completamente sold out.

Ritaglio stampa ad uso esclusivo del destinatario, non riproducibile.
095047

LA GRANDE FESTA

Martedì 2 settembre - MILANO @ Ippodromo Snai San Siro - SOLD OUT
Giovedì 4 settembre - MILANO @ Ippodromo Snai San Siro - SOLD OUT

TUTTA VITA TOUR 2025
Sabato 4 ottobre - GENOVA @ Stadium Genova - SOLD OUT
Domenica 5 ottobre - GENOVA @ Stadium Genova - SOLD OUT
Mercoledì 8 ottobre 2025 - BOLOGNA @ Unipol Arena - SOLD OUT
Venerdì 10 ottobre - MILANO @ Unipol Forum - SOLD OUT
Martedì 14 ottobre - ROMA @ Palazzo Dello Sport - SOLD OUT
Mercoledì 15 ottobre - ROMA @ Palazzo Dello Sport - SOLD OUT
Venerdì 17 ottobre - NAPOLI @ Palapartenope - SOLD OUT

TUTTA VITA TOUR 2026
Sabato 7 marzo 2026 - JESOLO (VE) @ Palazzo Del Turismo - SOLD OUT
Domenica 8 marzo 2026 - JESOLO (VE) @ Palazzo del Turismo - SOLD OUT
Martedì 10 marzo 2026 - FIRENZE @ Nelson Mandela Forum - SOLD OUT
Mercoledì 11 marzo 2026 - FIRENZE @ Nelson Mandela Forum - SOLD OUT
Venerdì 13 marzo 2026 - PESARO @ Vitrifrigo Arena - SOLD OUT
Lunedì 16 marzo 2026 - BOLOGNA @ Unipol Arena - SOLD OUT
Mercoledì 18 marzo 2026 - TORINO @ Inalpi Arena - SOLD OUT
Venerdì 20 marzo 2026 - MILANO @ Unipol Forum - SOLD OUT
Domenica 22 marzo 2026 - TORINO @ Inalpi Arena - SOLD OUT
Mercoledì 25 marzo 2026 - ROMA @ Palazzo Dello Sport - SOLD OUT
Giovedì 26 marzo 2026 - ROMA @ Palazzo Dello Sport - SOLD OUT
Sabato 28 marzo 2026 - EBOLI (SA) @ Palasele - SOLD OUT
Lunedì 30 marzo 2026 - BARI @ Palaflorio - SOLD OUT

Tags: Cultura e Spettacoli musica

Ti potrebbero interessare

Visualizza tutti

Nuova Vecchia

I più letti

CRONACA LOCALE

Tentato suicidio a Molfetta: donna soccorsa in spiaggia dopo aver scoperto un presunto tradimento
agosto 16, 2025

Un'altra tragedia sulla SS16: morta una donna incinta di 33 anni, tornava da un matrimonio
luglio 27, 2025
Torre Canne, tragedia in mare: ritrovato senza vita il sub Pietro Vinci
agosto 17, 2025
Paura in volo: motore in fiamme dopo il decollo da Corfù, atterraggio d'emergenza a Brindisi per un Boeing Condor
agosto 17, 2025

Newsletter

Ricevi notifiche email

Indirizzo email

Iscriviti

Ultimi articoli

Giornale di Puglia

Ritaglio stampa ad uso esclusivo del destinatario, non riproducibile.
095047

ilpiccolo.gelocal.it
IL PICCOLO

www.ecostampa.it

Olly, venerdi' 29 agosto esce il nuovo singolo Questa Domenica

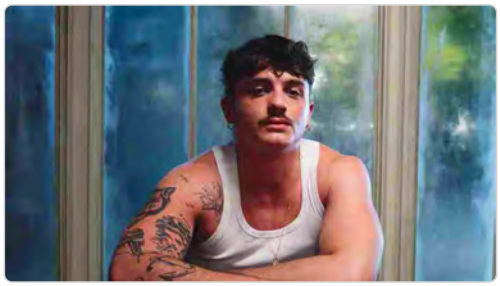

Il 2 e 4 settembre all´Ippodromo SNAI di Milano La Grande Festa (ANSA) - ROMA, 25 AGO - A una settimana da La Grande Festa, le due date evento sold out all´Ippodromo Snai San Siro di Milano il 2 e il 4 settembre, Olly annuncia l´uscita di Questa domenica, il nuovo singolo in arrivo venerdì 29 agosto. Questa domenica è scritto da Olly insieme a Pierfrancesco Pasini e Juli, che ne ha curato anche la produzione. Un sodalizio artistico consolidato quello tra il cantautore e i due musicisti che, infatti, accompagnano Olly nei live e saranno insieme sul palco anche in occasione delle due date all´ippodromo. Il brano rappresenta il naturale proseguimento del viaggio iniziato con Balorda nostalgia e Depresso fortunato ed è una ballad che ricorda il sapore degli anni ´80, riportato al giorno d´oggi, con la chitarra che tinge il brano di colori nuovi. Questa domenica è un amore che cresce con il caffè bruciato e la pioggia che fanno da sfondo, è un bel casino che bussa alla porta quando non lo vogliamo e quando non siamo pronti, tanto forte e inaspettato da scacciare la pioggia e da permetterci di godere del sole. Dopo il successo del tour che lo ha visto esibirsi nei principali club con 26 date sold out, il 2 e il 4 settembre Olly tornerà on stage con La Grande Festa, che vedrà il cantautore esibirsi per la prima volta all´Ippodromo SNAI San Siro di Milano. Tutti i concerti previsti sono sold out - 300.000 biglietti venduti - e in autunno Olly sarà protagonista del Tutta Vita Tour 2025-2026, il suo primo tour nei palazzetti sold out. Il tour conta 20 date completamente sold out. Dopo la doppietta genovese, con i concerti del 4 e 5 ottobre 2025 allo Stadium di Genova, il tour proseguirà l´8 ottobre all´Unipol Arena di Bologna, il 10 ottobre all´ Unipol Forum di Milano e il 14 e 15 ottobre al Palazzo dello Sport di Roma. Si continuerà il 17 ottobre al Palapartenope di Napoli. Nel 2026, il Tutta Vita Tour ripartirà con il doppio appuntamento al Palazzo del Turismo di Jesolo (7 e 8 marzo), per poi toccare Firenze il 10 e 11 marzo al Nelson Mandela Forum, Pesaro il 13 marzo alla Vitrifrigo Arena, Bologna il 16 marzo, Milano il 20 marzo e Torino - all´Inalpi Arena - il 18 marzo e il 22 marzo. Il tour si concluderà poi con le date romane del 25 e 26 marzo a Roma (Palazzo dello Sport), il 28 marzo a Eboli al Palasele, e il 30 marzo a Bari al Palaflorio. (ANSA). Riproduzione riservata © Il Piccolo

Ritaglio stampa ad uso esclusivo del destinatario, non riproducibile.

095047

Olly annuncia l'uscita di Questa domenica, il nuovo singolo dal 29 agosto

Olly annuncia l´uscita di Questa domenica, il nuovo singolo in arrivo venerdì 29 agosto e già disponibile in pre-save. Questa domenica è scritto da Olly insieme a Pierfrancesco Pasini e Juli, che ne ha curato anche la produzione. Un sodalizio artistico consolidato quello tra il cantautore e i due musicisti che, infatti, accompagnano Olly nei live e saranno insieme sul palco anche in occasione delle due date all´ippodromo. Il brano rappresenta il naturale proseguimento del viaggio iniziato con Balorda nostalgia e Depresso fortunato ed è una ballad che ricorda il sapore degli anni ´80, riportato al giorno d´oggi, con la chitarra che tinge il brano di colori nuovi. Questa domenica è un amore che cresce con il caffè bruciato e la pioggia che fanno da sfondo, è un bel casino che bussa alla porta quando non lo vogliamo e quando non siamo pronti, tanto forte e inaspettato da scacciare la pioggia e da permetterci di godere del sole. Dopo il successo del tour che lo ha visto esibirsi nei principali club con 26 date completamente sold out, il 2 e il 4 settembre Olly tornerà on stage con La Grande Festa, due date evento per coronare questo anno di traguardi con la sua gente. Questi due live vedranno il cantautore esibirsi per la prima volta all´Ippodromo SNAI San Siro di Milano: la prima data ha registrato il tutto esaurito dei 34.000 biglietti disponibili in appena trenta minuti e anche i biglietti per la seconda serata sono stati subito polverizzati. Tutti i concerti previsti sono sold out con 300.000 biglietti venduti e in autunno Olly sarà protagonista del Tutta Vita Tour 2025-2026, il suo primo tour nei palazzetti sold out, prodotto e organizzato da Magellano Concerti. Il tour conta 20 date completamente sold out. Dopo la doppietta genovese, con i concerti del 4 e 5 ottobre 2025 allo Stadium di Genova, il tour proseguirà l´8 ottobre all´Unipol Arena di Bologna, il 10 ottobre all´ Unipol Forum di Milano e il 14 e 15 ottobre al Palazzo dello Sport di Roma. Si continuerà il 17 ottobre al Palapartenope di Napoli. Nel 2026, il Tutta Vita Tour ripartirà con il doppio appuntamento al Palazzo del Turismo di Jesolo (7 e 8 marzo), per poi toccare Firenze il 10 e 11 marzo al Nelson Mandela Forum, Pesaro il 13 marzo alla Vitrifrigo Arena, Bologna il 16 marzo, Milano il 20 marzo e Torino all´Inalpi Arena il 18 marzo e il 22 marzo. Il tour si concluderà poi con le date romane del 25 e 26 marzo a Roma (Palazzo dello Sport), il 28 marzo a Eboli al Palasele, e il 30 marzo a Bari al Palaflorio. foto IPA Agency (ITALPRESS).

Ritaglio stampa ad uso esclusivo del destinatario, non riproducibile.

095047

Olly annuncia l'uscita di "Questa domenica", il nuovo singolo dal 29...

MILANO (ITALPRESS) - A una settimana da La Grande Festa, le due date evento sold out all´Ippodromo Snai San Siro di Milano il 2 e il 4 settembre, Olly annuncia l´uscita di "Questa domenica", il nuovo singolo in arrivo venerdì 29 agosto e già disponibile in pre-save. "Questa domenica" è scritto da Olly insieme a Pierfrancesco Pasini e Juli, che ne ha curato anche la produzione. Un sodalizio artistico consolidato quello tra il cantautore e i due musicisti che, infatti, accompagnano Olly nei live e saranno insieme sul palco anche in occasione delle due date all´ippodromo. Il brano rappresenta il naturale proseguimento del viaggio iniziato con Balorda nostalgia e Depresso fortunato ed è una ballad che ricorda il sapore degli anni ´80, riportato al giorno d´oggi, con la chitarra che tinge il brano di colori nuovi. Questa domenica è un amore che cresce con il caffè bruciato e la pioggia che fanno da sfondo, è un bel casino che bussa alla porta quando non lo vogliamo e quando non siamo pronti, tanto forte e inaspettato da scacciare la pioggia e da permetterci di godere del sole. Dopo il successo del tour che lo ha visto esibirsi nei principali club con 26 date completamente sold out, il 2 e il 4 settembre Olly tornerà on stage con La Grande Festa, due date evento per coronare questo anno di traguardi con la sua gente. Questi due live vedranno il cantautore esibirsi per la prima volta all´Ippodromo SNAI San Siro di Milano: la prima data ha registrato il tutto esaurito dei 34.000 biglietti disponibili in appena trenta minuti e anche i biglietti per la seconda serata sono stati subito polverizzati. Tutti i concerti previsti sono sold out - con 300.000 biglietti venduti - e in autunno Olly sarà protagonista del Tutta Vita Tour 2025-2026, il suo primo tour nei palazzetti sold out, prodotto e organizzato da Magellano Concerti. Il tour conta 20 date completamente sold out. Dopo la doppietta genovese, con i concerti del 4 e 5 ottobre 2025 allo Stadium di Genova, il tour proseguirà l´8 ottobre all´Unipol Arena di Bologna, il 10 ottobre all´ Unipol Forum di Milano e il 14 e 15 ottobre al Palazzo dello Sport di Roma. Si continuerà il 17 ottobre al Palapartenope di Napoli. Nel 2026, il Tutta Vita Tour ripartirà con il doppio appuntamento al Palazzo del Turismo di Jesolo (7 e 8 marzo), per poi toccare Firenze il 10 e 11 marzo al Nelson Mandela Forum, Pesaro il 13 marzo alla Vitrifrigo Arena, Bologna il 16 marzo, Milano il 20 marzo e Torino - all´Inalpi Arena - il 18 marzo e il 22 marzo. Il tour si concluderà poi con le date romane del 25 e 26 marzo a Roma (Palazzo dello Sport), il 28 marzo a Eboli al Palasele, e il 30 marzo a Bari al Palaflorio. - foto IPA Agency - (ITALPRESS). Vuoi pubblicare i contenuti di Italpress.com sul tuo sito web o vuoi promuovere la tua attività sul nostro sito e su quelli delle testate nostre partner? Contattaci all´indirizzo

Ritaglio stampa ad uso esclusivo del destinatario, non riproducibile.
095047

Olly, venerdì 29 agosto esce il nuovo singolo Questa Domenica

ANSA

Il 2 e 4 settembre all'Ippodromo SNAI di Milano La Grande Festa

25 agosto 2025

ROMA, 25 AGO - A una settimana da La Grande Festa, le due date evento sold out all'Ippodromo Snai San Siro di Milano il 2 e il 4 settembre, Olly annuncia l'uscita di Questa domenica, il nuovo singolo in arrivo venerdì 29 agosto. Questa domenica è scritto da Olly insieme a Pierfrancesco Pasini e Juli, che ne ha curato anche la produzione. Un sodalizio artistico consolidato quello tra il cantautore e i due musicisti che, infatti, accompagnano Olly nei live e saranno insieme sul palco anche in occasione delle due date all'ippodromo. Il brano rappresenta il naturale proseguimento del viaggio iniziato con Balorda nostalgia e Depresso fortunato ed è una ballad che ricorda il sapore degli anni '80, riportato al giorno d'oggi, con la chitarra che tinge il brano di colori nuovi. Questa domenica è un amore che cresce con il caffè bruciato e la pioggia che fanno da sfondo, è un bel casino che bussa alla porta quando non lo vogliamo e quando non siamo pronti, tanto forte e inaspettato da scacciare la pioggia e da permetterci di godere del sole. Dopo il successo del tour che lo ha visto esibirsi nei principali club con 26 date sold out, il 2 e il 4 settembre Olly tornerà on stage con La Grande Festa, che vedrà il cantautore esibirsi per la prima volta all'Ippodromo SNAI San Siro di Milano. Tutti i concerti previsti sono sold out - 300.000 biglietti venduti - e in autunno Olly sarà protagonista del Tutta Vita Tour 2025-2026, il suo primo tour nei palazzetti sold out. Il tour conta 20 date completamente sold out. Dopo la doppietta genovese, con i concerti del 4 e 5 ottobre 2025 allo Stadium di Genova, il tour proseguirà l'8 ottobre all'Unipol Arena di Bologna, il 10 ottobre all' Unipol Forum di Milano e il 14 e 15 ottobre al Palazzo dello Sport di Roma. Si continuerà il 17 ottobre al Palapartenope di Napoli. Nel 2026, il Tutta Vita Tour ripartirà con il doppio appuntamento al Palazzo del Turismo di Jesolo (7 e 8 marzo), per poi toccare Firenze il

Ritaglio stampa ad uso esclusivo del destinatario, non riproducibile.

095047

L'Arena.it

www.ecostampa.it

10 e 11 marzo al Nelson Mandela Forum, Pesaro il 13 marzo alla Vitrifrigo Arena, Bologna il 16 marzo, Milano il 20 marzo e Torino - all'Inalpi Arena - il 18 marzo e il 22 marzo. Il tour si concluderà poi con le date romane del 25 e 26 marzo a Roma (Palazzo dello Sport), il 28 marzo a Eboli al Palasele, e il 30 marzo a Bari al Palaflorio..

L'Arena è su Whatsapp. Clicca qui per iscriverti al nostro canale e rimanere aggiornato in tempo reale.

promo_estate_2025 ARE

/// COSA FARE E VEDERE A VERONA

«Cavalleria Rusticana», a Zevio un evento per ricordare Maria Callas

L'Arena Sport

Hellas a Udine con l'elmetto. «Pronti a metterci il cuore»

Figli di Preben

Ritaglio stampa ad uso esclusivo del destinatario, non riproducibile.

095047

mattinopadova.gelocal.it
il mattino di Padova

www.ecostampa.it

Olly, venerdi' 29 agosto esce il nuovo singolo Questa Domenica

Il 2 e 4 settembre all´Ippodromo SNAI di Milano La Grande Festa (ANSA) - ROMA, 25 AGO - A una settimana da La Grande Festa, le due date evento sold out all´Ippodromo Snai San Siro di Milano il 2 e il 4 settembre, Olly annuncia l´uscita di Questa domenica, il nuovo singolo in arrivo venerdì 29 agosto. Questa domenica è scritto da Olly insieme a Pierfrancesco Pasini e Juli, che ne ha curato anche la produzione. Un sodalizio artistico consolidato quello tra il cantautore e i due musicisti che, infatti, accompagnano Olly nei live e saranno insieme sul palco anche in occasione delle due date all´ippodromo. Il brano rappresenta il naturale proseguimento del viaggio iniziato con Balorda nostalgia e Depresso fortunato ed è una ballad che ricorda il sapore degli anni ´80, riportato al giorno d´oggi, con la chitarra che tinge il brano di colori nuovi. Questa domenica è un amore che cresce con il caffè bruciato e la pioggia che fanno da sfondo, è un bel casino che bussa alla porta quando non lo vogliamo e quando non siamo pronti, tanto forte e inaspettato da scacciare la pioggia e da permetterci di godere del sole. Dopo il successo del tour che lo ha visto esibirsi nei principali club con 26 date sold out, il 2 e il 4 settembre Olly tornerà on stage con La Grande Festa, che vedrà il cantautore esibirsi per la prima volta all´Ippodromo SNAI San Siro di Milano. Tutti i concerti previsti sono sold out - 300.000 biglietti venduti - e in autunno Olly sarà protagonista del Tutta Vita Tour 2025-2026, il suo primo tour nei palazzetti sold out. Il tour conta 20 date completamente sold out. Dopo la doppietta genovese, con i concerti del 4 e 5 ottobre 2025 allo Stadium di Genova, il tour proseguirà l´8 ottobre all´Unipol Arena di Bologna, il 10 ottobre all´ Unipol Forum di Milano e il 14 e 15 ottobre al Palazzo dello Sport di Roma. Si continuerà il 17 ottobre al Palapartenope di Napoli. Nel 2026, il Tutta Vita Tour ripartirà con il doppio appuntamento al Palazzo del Turismo di Jesolo (7 e 8 marzo), per poi toccare Firenze il 10 e 11 marzo al Nelson Mandela Forum, Pesaro il 13 marzo alla Vitrifrigo Arena, Bologna il 16 marzo, Milano il 20 marzo e Torino - all´Inalpi Arena - il 18 marzo e il 22 marzo. Il tour si concluderà poi con le date romane del 25 e 26 marzo a Roma (Palazzo dello Sport), il 28 marzo a Eboli al Palasele, e il 30 marzo a Bari al Palaflorio. (ANSA). Riproduzione riservata © Il Mattino di Padova

Ritaglio stampa ad uso esclusivo del destinatario, non riproducibile.

095047

messaggeroveneto.gelocal.it
Messaggero Veneto

www.ecostampa.it

Olly, venerdi' 29 agosto esce il nuovo singolo Questa Domenica

Il 2 e 4 settembre all´Ippodromo SNAI di Milano La Grande Festa (ANSA) - ROMA, 25 AGO - A una settimana da La Grande Festa, le due date evento sold out all´Ippodromo Snai San Siro di Milano il 2 e il 4 settembre, Olly annuncia l´uscita di Questa domenica, il nuovo singolo in arrivo venerdì 29 agosto. Questa domenica è scritto da Olly insieme a Pierfrancesco Pasini e Juli, che ne ha curato anche la produzione. Un sodalizio artistico consolidato quello tra il cantautore e i due musicisti che, infatti, accompagnano Olly nei live e saranno insieme sul palco anche in occasione delle due date all´ippodromo. Il brano rappresenta il naturale proseguimento del viaggio iniziato con Balorda nostalgia e Depresso fortunato ed è una ballad che ricorda il sapore degli anni ´80, riportato al giorno d´oggi, con la chitarra che tinge il brano di colori nuovi. Questa domenica è un amore che cresce con il caffè bruciato e la pioggia che fanno da sfondo, è un bel casino che bussa alla porta quando non lo vogliamo e quando non siamo pronti, tanto forte e inaspettato da scacciare la pioggia e da permetterci di godere del sole. Dopo il successo del tour che lo ha visto esibirsi nei principali club con 26 date sold out, il 2 e il 4 settembre Olly tornerà on stage con La Grande Festa, che vedrà il cantautore esibirsi per la prima volta all´Ippodromo SNAI San Siro di Milano. Tutti i concerti previsti sono sold out - 300.000 biglietti venduti - e in autunno Olly sarà protagonista del Tutta Vita Tour 2025-2026, il suo primo tour nei palazzetti sold out. Il tour conta 20 date completamente sold out. Dopo la doppietta genovese, con i concerti del 4 e 5 ottobre 2025 allo Stadium di Genova, il tour proseguirà l´8 ottobre all´Unipol Arena di Bologna, il 10 ottobre all´ Unipol Forum di Milano e il 14 e 15 ottobre al Palazzo dello Sport di Roma. Si continuerà il 17 ottobre al Palapartenope di Napoli. Nel 2026, il Tutta Vita Tour ripartirà con il doppio appuntamento al Palazzo del Turismo di Jesolo (7 e 8 marzo), per poi toccare Firenze il 10 e 11 marzo al Nelson Mandela Forum, Pesaro il 13 marzo alla Vitrifrigo Arena, Bologna il 16 marzo, Milano il 20 marzo e Torino - all´Inalpi Arena - il 18 marzo e il 22 marzo. Il tour si concluderà poi con le date romane del 25 e 26 marzo a Roma (Palazzo dello Sport), il 28 marzo a Eboli al Palasele, e il 30 marzo a Bari al Palaflorio. (ANSA). Riproduzione riservata © Messaggero Veneto

Ritaglio stampa ad uso esclusivo del destinatario, non riproducibile.

095047

MONEYCONTROLLER.IT

www.ecostampa.it

Sei un consulente? Attiva il tuo profilo

MoneyController

Trova il consulente che fa per te Community Iscriviti alla newsletter Accedi

25/08/2025 - BasicNet S.p.A.: Sport, libri e musica. Oltre 2,5 milioni di persone attratte dai grandi eventi

[X]

Le ricadute dal 2024 a oggi

È l'ora della Vuelta e Torino si conferma centrale nella mappa dei grandi eventi nazionali e internazionali. La «Salida Oficial», la partenza del Giro di Spagna in programma domani, è soltanto l'ultima tessera prestigiosa di un puzzle che ha iniziato a comporsi con la scelta del ca-poluogo piemontese come sede delle Atp Finals di tennis per il quinquennio 2021-25 e che si è sviluppato negli anni grazie all'arrivo in città di altri grandi appuntamenti, sportivi e non solo. Il Masters con gli otto campioni del tennis mondiale - che le istituzioni puntano a conquistare anche per l'intero secondo ciclo 2026-30 e non soltanto fino al 2027 - è certamente il momento che garantisce la massima visibilità e promozione di Torino e del Piemonte a livello globale e, al tempo stesso, è la principale calamita per attrarre i turisti, ma è soltanto la punta dell'iceberg di un'offerta ricca e variegata che si allarga dallo sport allo spettacolo, dalla cultura all'enogastronomia. Riassunto: il binomio grandi eventi-turismo si sta rivelando vincente come testimonia la stima di oltre 2,5 milioni di persone che hanno assistito alle varie manifestazioni dal 2024 a oggi.

La Vuelta chiuderà il cerchio dei grandi giri ciclistici: lo scorso anno, Torino e il Piemonte hanno ospitato la Grande Partenza del Giro d'Italia e l'arrivo della terza tappa del Tour de France, una combinata di eventi che ha generato un impatto economico netto sul territorio di 84,5 milioni per quanto riguarda la Corsa Rosa e di 17,2 milioni per la Grande Boucle, come rilevato da uno studio dell'Università di Torino; ogni euro investito ne ha generati otto. Il ciclismo si conferma uno straordinario veicolo pro-mozionale per il territorio se è vero che le quattro tappe piemontesi del Giro hanno avuto 21 milioni di telespettatori e che ogni tappa del Tour è sta-ta seguita da una media di 12 milioni di persone. Ora tocca alla Vuelta portare in giro per il mondo le bellezze del Piemonte grazie a 190 broadcaster e una audience media quotidiana di 1,3 milioni di telespettatori.

Stesso discorso per le Atp Finals: l'edizione 2024 ha generato un impatto economico sul territorio pari a 503,4 milioni con 210.175 spettatori totali mentre l'audience globale (tv, streaming e social) è stata di 396,3 milioni di persone, con una esposizione del brand «Torino» di 3.626 ore. La vittoria di Jannik Sinner ha chiuso un anno a tutto sport perché, oltre al grande ciclismo, Torino ha ospitato la Final Eight della Coppa Italia di basket (45.631 spettatori), il Fencing Grand Prix Trofeo Inalpi di scherma, le Final Six di ginnastica ritmica, e il test match di rugby tra Italia e All Blacks (40.732 spettatori al-l'Allianz Stadium).

Il 2025 non è stato da meno, tra Universiadi invernali, Special Olympics World Winter Games (seguiti da 100 mila persone), Final Eight di Cop-pa Italia di basket (46.420 spettatori). E in arrivo ci sono la Fipav Cupe Elite Men, il torneo pre-Mondiale con l'Italia di volley maschile (29-31 agosto al PalaVela), Italia-Sudafrica di rugby (15 novembre) e le Atp Finals. Senza dimenticare, naturalmente, le 26 partite in casa giocate dalla Juve, tra campionato, Champions League e Coppa Italia, con quasi 1,1 milioni di spettatori totali, e le 21 del Torino nella stagione 2024-25. Non soltanto sport, in ogni caso. Il Salone internazionale del Libro ha stabilito il record di 231 mila visitatori, mentre si stimano 400 mila spettatori complessivi (stesso ordine di grandezza del 2024) per i grandi concerti in cartellone tra Inalpi Arena e Stadio

Ritaglio stampa ad uso esclusivo del destinatario, non riproducibile.

095047

Olimpico Grande Torino, dove sono andati in scena, tra gli altri, Jovanotti, Vasco, Pinguini Tattici Nucleari, Zucchero, Marco Mengoni, Cesare Cremonini. Numeri da primato anche per il Kappa FuturFestival, che ha chiuso un'altra edizione in crescita con 120 mila presenze da tutto il mondo. Settembre sarà il mese del Salone dell'Auto e dell'Italian Tech Week che precederanno Artissima, prima del Capodanno in piazza che aprirà le porte al 2026.

Allegati

Link originale

Permalink

Disclaimer

BasicNet S.p.A. ha pubblicato questo contenuto il **22 agosto 2025**, ed è responsabile delle informazioni in esso contenute. Distribuito da , senza apportare modifiche o alterazioni, il **25 agosto 2025** alle **06:40 UTC**.

MoneyController ti propone anche

Check gratuito e immediato del tuo portafoglio titoli

La community
Leggi gli articolo scritti dai professionisti della finanza

MoneyController Advisor
Chiedi gratis un consiglio ai professionisti della finanza

Classifiche Fondi/ETF
Con le migliori performance a 1M, 1Y, 3Y e 5Y

Condividi

I NOSTRI CLIENTI

MoneyController Srl
Via Stazione, 9/B
26013 Crema (CR)
P.IVA 05937430485
info@moneycontroller.it

Chi siamo
Commenti
Contatti
FAQ

Iscriviti alla newsletter

Privacy Policy
Termini e condizioni

CONSULENTI FINANZIARI

Elenco per società
Elenco per località
Chiedi un parere ai professionisti della finanza
Pubblica il tuo profilo

COMMUNITY

APE SOCIAL
Previdenza e Pensioni
PIR - Piani Individuali di Risparmio
Obbligazioni - investimenti obbligazionari
I beni rifugio
Mutui
Polizze Vita
PAC Piano accumulo capitale
Prodotti finanziari
Bitcoin
PIP Piani Individuali Pensionistici
Mercati finanziari / economia
Banche e prodotti bancari

CATEGORIE OPERATORI FINANZIARI

SGR & Asset Management
Reti di consulenti finanziari
SIM e SCF
Assicurazioni
Banche
Broker assicurativi
Crowdfunding
Fondi pensione
Fintech - Società di servizi

Ritaglio stampa ad uso esclusivo del destinatario, non riproducibile.

095047

www.ecostampa.it

Olly, venerdi' 29 agosto esce il nuovo singolo Questa Domenica

(ANSA) - ROMA, 25 AGO - A una settimana da La Grande Festa, le due date evento sold out all´Ippodromo Snai San Siro di Milano il 2 e il 4 settembre, Olly annuncia l´uscita di Questa domenica, il nuovo singolo in arrivo venerdì 29 agosto. Questa domenica è scritto da Olly insieme a Pierfrancesco Pasini e Juli, che ne ha curato anche la produzione. Un sodalizio artistico consolidato quello tra il cantautore e i due musicisti che, infatti, accompagnano Olly nei live e saranno insieme sul palco anche in occasione delle due date all´ippodromo. Il brano rappresenta il naturale proseguimento del viaggio iniziato con Balorda nostalgia e Depresso fortunato ed è una ballad che ricorda il sapore degli anni ´80, riportato al giorno d´oggi, con la chitarra che tinge il brano di colori nuovi. Questa domenica è un amore che cresce con il caffè bruciato e la pioggia che fanno da sfondo, è un bel casino che bussa alla porta quando non lo vogliamo e quando non siamo pronti, tanto forte e inaspettato da scacciare la pioggia e da permetterci di godere del sole. Dopo il successo del tour che lo ha visto esibirsi nei principali club con 26 date sold out, il 2 e il 4 settembre Olly tornerà on stage con La Grande Festa, che vedrà il cantautore esibirsi per la prima volta all´Ippodromo SNAI San Siro di Milano. Tutti i concerti previsti sono sold out - 300.000 biglietti venduti - e in autunno Olly sarà protagonista del Tutta Vita Tour 2025-2026, il suo primo tour nei palazzetti sold out. Il tour conta 20 date completamente sold out. Dopo la doppietta genovese, con i concerti del 4 e 5 ottobre 2025 allo Stadium di Genova, il tour proseguirà l´8 ottobre all´Unipol Arena di Bologna, il 10 ottobre all´ Unipol Forum di Milano e il 14 e 15 ottobre al Palazzo dello Sport di Roma. Si continuerà il 17 ottobre al Palapartenope di Napoli. Nel 2026, il Tutta Vita Tour ripartirà con il doppio appuntamento al Palazzo del Turismo di Jesolo (7 e 8 marzo), per poi toccare Firenze il 10 e 11 marzo al Nelson Mandela Forum, Pesaro il 13 marzo alla Vitrifrigo Arena, Bologna il 16 marzo, Milano il 20 marzo e Torino - all´Inalpi Arena - il 18 marzo e il 22 marzo. Il tour si concluderà poi con le date romane del 25 e 26 marzo a Roma (Palazzo dello Sport), il 28 marzo a Eboli al Palasele, e il 30 marzo a Bari al Palaflorio. (ANSA).

Ritaglio stampa ad uso esclusivo del destinatario, non riproducibile.

095047

www.ecostampa.it

Olly annuncia il nuovo singolo Questa domenica

25 Agosto 2025
Tempo di Lettura : 3 minuti
A una settimana da La Grande Festa , le due date evento sold out all´ Ippodromo Snai San Siro di Milano il 2 e il 4 settembre , Olly annuncia l´uscita di Questa domenica , il nuovo singolo in arrivo venerdì 29 agosto .
Questa domenica è scritto da Olly insieme a Pierfrancesco Pasini e Juli, che ne ha curato anche la produzione. Un sodalizio artistico consolidato quello tra il cantautore e i due musicisti che, infatti, accompagnano Olly nei live e saranno insieme sul palco anche in occasione delle due date all´ippodromo. Il brano rappresenta il naturale proseguimento del viaggio iniziato con Balorda nostalgia e Depresso fortunato ed è una ballad che ricorda il sapore degli anni ´80, riportato al giorno d´oggi, con la chitarra che tinge il brano di colori nuovi. Questa domenica è un amore che cresce con il caffè bruciato e la pioggia che fanno da sfondo, è un bel casino che bussa alla porta quando non lo vogliamo e quando non siamo pronti, tanto forte e inaspettato da scacciare la pioggia e da permetterci di godere del sole. Dopo il successo del tour che lo ha visto esibirsi nei principali club con 26 date completamente sold out, il 2 e il 4 settembre Olly tornerà on stage con La Grande Festa , due date evento per coronare questo anno di traguardi con la sua gente. Questi due live vedranno il cantautore esibirsi per la prima volta all´ Ippodromo SNAI San Siro di Milano : la prima data ha registrato il tutto esaurito dei 34.000 biglietti disponibili in appena trenta minuti e anche i biglietti per la seconda serata sono stati subito polverizzati. T utti i concerti previsti sono sold out - con 300.000 biglietti venduti - e in autunno Olly sarà protagonista del Tutta Vita Tour 2025-2026, il suo primo tour nei palazzetti sold out, prodotto e organizzato da Magellano Concerti. Il tour conta 20 date completamente sold out . Dopo la doppietta genovese, con i concerti del 4 e 5 ottobre 2025 allo Stadium di Genova , il tour proseguirà l´ 8 ottobre all´ Unipol Arena di Bologna, il 10 ottobre all´ Unipol Forum di Milano e il 14 e 15 ottobre al Palazzo dello Sport di Roma . Si continuerà il 17 ottobre al Palapartenope di Napoli . Nel 2026, il Tutta Vita Tour ripartirà con il doppio appuntamento al Palazzo del Turismo di Jesolo (7 e 8 marzo), per poi toccare Firenze il 10 e 11 marzo al Nelson Mandela Forum , Pesaro il 13 marzo alla Vitrifrigo Arena , Bologna il 16 marzo , Milano il 20 marzo e Torino - all´ Inalpi Arena - il 18 marzo e il 22 marzo . Il tour si concluderà poi con le date romane del 25 e 26 marzo a Roma (Palazzo dello Sport), il 28 marzo a Eboli al Palasele , e il 30 marzo a Bari al Palaflorio . Il 2025 ha consacrato Olly tra i protagonisti della nuova scena musicale italiana. Dopo il debutto sold out al Fabrique di Milano con la leg invernale del "Lo Rifarò, Lo Rifaremo Tour" (14 date esaurite nei principali club italiani), Olly ha trionfato al 75° Festival di Sanremo con Balorda Nostalgia , brano certificato doppio disco di platino ed in seguito si è esibito con altre 12 date completamente sold out in occasione della seconda tranche del suo tour nei club. Il suo album Tutta vita ha ottenuto quattro dischi di platino. L´album è attualmente al vertice della classifica FIMI/Gfk da 3 settimane , per un totale di 9 settimane in vetta dalla sua pubblicazione e 43 settimane consecutive in top10 . Brani come Scarabocchi , Devastante e Per due come noi con Angelina Mango sono entrati stabilmente nella Top20 dei singoli più venduti, consolidando la sua presenza anche nelle radio EarOne.
Tags Olly
Navigazione articoli

Ritaglio stampa ad uso esclusivo del destinatario, non riproducibile.

095047

www.ecostampa.it

OLLY "Questa domenica" il nuovo singolo

 25 Agosto 2025 by Redazione

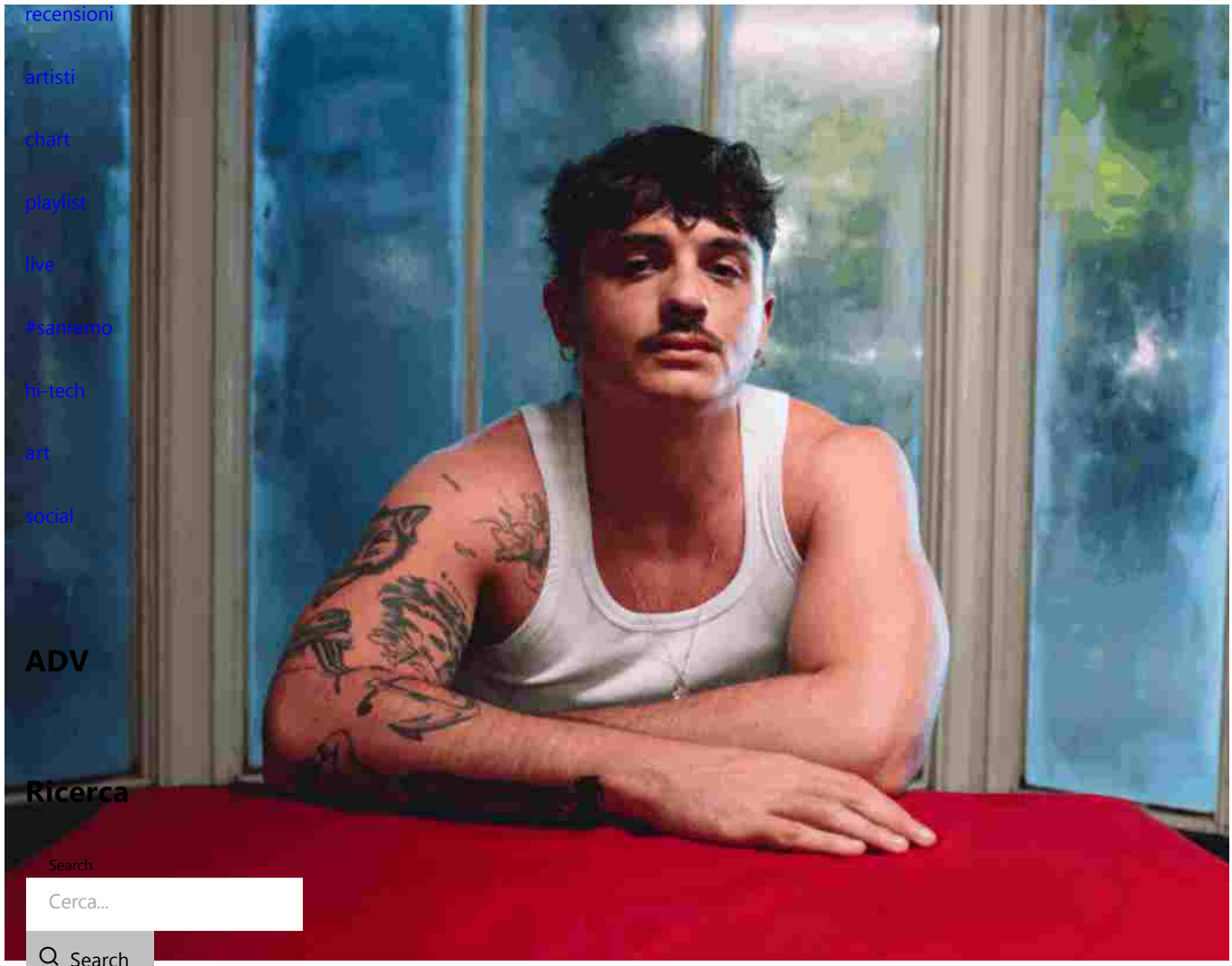

Olly annuncia l'uscita di *Questa domenica*, il nuovo singolo in arrivo venerdì 29.

Questa domenica è scritto da Olly insieme a Pierfrancesco Pasini e Juli, che ne ha curato anche la produzione. Un sodalizio artistico consolidato quello tra il cantautore e i due musicisti che, infatti, accompagnano Olly nei live e saranno insieme sul palco anche in occasione delle due date all'ippodromo.

Il brano rappresenta il naturale proseguimento del viaggio iniziato con Balorda nostalgia e Depresso fortunato ed è una ballad che ricorda il sapore degli anni '80, riportato al giorno d'oggi, con la chitarra che tinge il brano di colori nuovi. Questa domenica è un amore che cresce con il caffè bruciato e la pioggia che fanno da sfondo, è un bel casino che bussa alla porta quando non lo vogliamo e quando non siamo pronti, tanto forte e inaspettato da scacciare la pioggia e da permetterci di godere del sole.

Dopo il successo del tour che lo ha visto esibirsi nei principali club con 26 date completamente sold out, il 2 e il 4 settembre Olly tornerà on stage con La Grande Festa, due date evento per coronare questo anno di traguardi con la sua gente. Questi due live vedranno il cantautore esibirsi per la prima volta all'Ippodromo SNAI San Siro di Milano: la prima data ha registrato il tutto esaurito dei 34.000 biglietti disponibili in

Ritaglio stampa ad uso esclusivo del destinatario, non riproducibile.

095047

appena trenta minuti e anche i biglietti per la seconda serata sono stati subito polverizzati.

Advertisement

Tutti i concerti previsti sono sold out – con 300.000 biglietti venduti – e in autunno Olly sarà protagonista del Tutta Vita Tour 2025–2026, il suo primo tour nei palazzetti sold out, prodotto e organizzato da Magellano Concerti. Il tour conta 20 date completamente sold out. Dopo la doppietta genovese, con i concerti del 4 e 5 ottobre 2025 allo Stadium di Genova, il tour proseguirà l'8 ottobre all'Unipol Arena di Bologna, il 10 ottobre all' Unipol Forum di Milano e il 14 e 15 ottobre al Palazzo dello Sport di Roma. Si continuerà il 17 ottobre al Palapartenope di Napoli. Nel 2026, il Tutta Vita Tour ripartirà con il doppio appuntamento al Palazzo del Turismo di Jesolo (7 e 8 marzo), per poi toccare Firenze il 10 e 11 marzo al Nelson Mandela Forum, Pesaro il 13 marzo alla Vitrifrigo Arena, Bologna il 16 marzo, Milano il 20 marzo e Torino – all'Inalpi Arena – il 18 marzo e il 22 marzo. Il tour si concluderà poi con le date romane del 25 e 26 marzo a Roma (Palazzo dello Sport), il 28 marzo a Eboli al Palasele, e il 30 marzo a Bari al Palaflorio.

IL TOUR

Martedì 2 settembre – MILANO @ Ippodromo Snai San Siro – NUOVA DATA
Giovedì 4 settembre – MILANO @ Ippodromo Snai San Siro – SOLD OUT

TUTTA VITA TOUR 2025

Sabato 4 ottobre – GENOVA @ Stadium Genova – SOLD OUT
Domenica 5 ottobre – GENOVA @ Stadium Genova – SOLD OUT
Mercoledì 08 ottobre 2025 – BOLOGNA @ Unipol Arena – NUOVA DATA
Venerdì 10 ottobre – MILANO @ Unipol Forum – SOLD OUT
Martedì 14 ottobre – ROMA @ Palazzo Dello Sport – NUOVA DATA
Mercoledì 15 ottobre – ROMA @ Palazzo Dello Sport – SOLD OUT
Venerdì 17 ottobre – NAPOLI @ Palapartenope – SOLD OUT

TUTTA VITA TOUR 2026

Sabato 7 marzo 2026 – JESOLO (VE) @ Palazzo Del Turismo – SOLD OUT
Domenica 8 marzo 2026 – JESOLO (VE) @ Palazzo del Turismo – NUOVA DATA
Martedì 10 marzo 2026 – FIRENZE @ Nelson Mandela Forum – NUOVA DATA
Mercoledì 11 marzo 2026 – FIRENZE @ Nelson Mandela Forum – SOLD OUT
Venerdì 13 marzo 2026 – PESARO @ Vitrifrigo Arena – NUOVA DATA
Lunedì 16 marzo 2026 – BOLOGNA @ Unipol Arena – SOLD OUT
Mercoledì 18 marzo 2026 – TORINO @ Inalpi Arena – SOLD OUT
Venerdì 20 marzo 2026 – MILANO @ Unipol Forum – SOLD OUT
Domenica 22 marzo 2026 – TORINO @ Inalpi Arena – NUOVA DATA

Mercoledì 25 marzo 2026 – ROMA @ Palazzo Dello Sport – SOLD OUT
Giovedì 26 marzo 2026 – ROMA @ Palazzo Dello Sport – SOLD OUT
Sabato 28 marzo 2026 – EBOLI (SA) @ Palasele
Lunedì 30 marzo 2026 – BARI @ Palaflorio – SOLD OUT

CLICCA PER ACQUISTARE I BIGLIETTI

WEB & SOCIAL

https://www.instagram.com/olly_nclusive/

Ritaglio stampa ad uso esclusivo del destinatario, non riproducibile.
095047

MUSICA CONCERTI DA VEDERE

Olly, da venerdì 29 agosto il nuovo singolo "Questa domenica"

di **Chiara Rita Persico** - 25 Agosto 2025 0

© Comunicarlo

A una settimana da ***"La Grande Festa"***, **le due date-evento sold out all'Ippodromo SNAI San Siro di Milano il 2 e il 4 settembre**, **Olly** annuncia l'uscita di ***Questa domenica***, il nuovo singolo in arrivo venerdì 29 agosto e **già disponibile in pre-save**.

Questa domenica è scritto da Olly insieme a **Pierfrancesco Pasini e Juli**, che ne ha curato anche la produzione. Un sodalizio artistico consolidato quello tra il cantautore e i due musicisti che, infatti, **accompagnano Olly nei live e saranno insieme sul palco anche in occasione delle due date all'Ippodromo**.

Il brano rappresenta il naturale proseguimento del viaggio iniziato con ***Balorda nostalgia*** e ***Depresso fortunato*** ed è una ballad che ricorda il sapore degli anni '80, riportato al giorno d'oggi, con la chitarra che tinge il brano di colori nuovi.

Questa domenica è **un amore che cresce con il caffè bruciato e la pioggia che fanno da sfondo**, è un bel casino che bussa alla porta quando non lo vogliamo e quando non siamo pronti, tanto forte e inaspettato da scacciare la pioggia e da permetterci di godere del sole.

SPETTAKOLO! SOCIAL

24,545 Fan LIKE
1,676 Followers SEGUI
3,130 Followers SEGUI
2,720 Iscritti ISCRIVITI

Lunedì 25 agosto

di Marco Paglietti

Vera sogna il mare

di Marco Bacci

Oasis, esce oggi "Bring It On Down (Live from Edinburgh, 9 August '25)"

MUSICA di Chiara Rita Persico - 22 Agosto 2025

Ritaglio stampa ad uso esclusivo del destinatario, non riproducibile.

095047

Le date-evento a Milano

Dopo il successo del tour che lo ha visto esibirsi nei principali club con 26 date completamente sold out, il 2 e il 4 settembre Olly tornerà sul palco con *"La Grande Festa"*, due date-evento per coronare questo anno di traguardi con la sua gente. Questi due live vedranno il cantautore esibirsi per la prima volta **all'Ippodromo SNAI San Siro di Milano**: la prima data ha registrato il tutto esaurito dei 34.000 biglietti disponibili in appena trenta minuti e anche i biglietti per la seconda serata sono stati subito polverizzati.

Il tour nei palazzetti

Tutti i concerti previsti sono sold out (con 300.000 biglietti venduti) e in autunno Olly sarà protagonista del ***"Tutta Vita Tour 2025–2026"***, il suo primo tour nei palazzetti **sold out**, prodotto e organizzato da **Magellano Concerti**. Il tour conta 20 date.

Dopo la doppietta genovese, con i concerti del 4 e 5 ottobre 2025 allo Stadium di **Genova**, il tour proseguirà l'8 ottobre all'Unipol Arena di **Bologna**, il 10 ottobre all' Unipol Forum di **Milano** e il 14 e 15 ottobre al Palazzo dello Sport di **Roma**.

Si continuerà il 17 ottobre al Palapartenope di **Napoli**. Nel 2026, il *"Tutta Vita Tour"* ripartirà con il doppio appuntamento al Palazzo del Turismo di **Jesolo** (7 e 8 marzo), per poi toccare **Firenze** il 10 e 11 marzo al Nelson Mandela Forum, **Pesaro** il 13 marzo alla Vitrifrigo Arena, **Bologna** il 16 marzo, **Milano** il 20 marzo e **Torino**, all'Inalpi Arena, il 18 marzo e il 22 marzo. Il tour si concluderà poi con le date romane del 25 e 26 marzo a **Roma** (Palazzo dello Sport), il 28 marzo a **Eboli** al PalaSele, e il 30 marzo a **Bari** al Palaflorio.

TAG BALORDA NOSTALGIA DEPRESSO FORTUNATO OLLY OLLY - LA GRANDE FESTA QUESTA DOMENICA TUTTA VITA TOUR 2025-2026

Condividi

Chiara Rita Persico

Classe '83, nerd orgogliosa e convinta, sono laureata con lode in ingegneria dei sogni rumorosi ed eccessivi, ma con specializzazione in realismologia e contatto col suolo. Scrivo di spettacolo da sempre, in italiano e in inglese, e da sempre cerco di capirne un po' di più della vita e i suoi arzigogoli guardandola attraverso il prisma delle creazioni artistiche di chi ha uno straordinario talento nel raccontarla con sincerità, poesia e autentica passione.

ARTICOLI CORRELATI | Di più da questo autore

Florence + The Machine, dal 31 ottobre il nuovo album "Everybody Scream"

MUSICA di Chiara Rita Persico - 20 Agosto 2025

Rose Villain a Lignano Sabbiadoro, la fotogallery del live

CONCERTI di Biagio Ruggieri - 22 Agosto 2025

Maroon 5, disponibile l'edizione deluxe del nuovo album "Love is Like"

MUSICA di Chiara Rita Persico - 19 Agosto 2025

BLOGAUTORE

FONDALE
se questa è una guerra
di gianCarlo Onorato

RIGO BASS MACHINE
Un libro che parla di terra e rock: "La Terra è Di Tutti" di Marco Denti.
di Antonio "Rigo" Righetti

PENSIERI & PAROLE
Il tributo di Campodenno a Massimo Riva
di Massimo Poggini

GIÒ ON THE ROCK
Rolling Stones: "Hackney Diamonds" è la chiusura del cerchio magico
di Giò Alajmo

UNA VITA TRA POP & ROCK
Pronto? Sono Bob Dylan
di Massimo Bonelli

PER LE STRADE DI NEW YORK
Last day in LA. The Hollywood Sign
di Mattia Luconi

Ritaglio stampa ad uso esclusivo del destinatario, non riproducibile.

095047

tgcom24.mediaset.it
MEDIASET
TGCOM24

www.ecostampa.it

Olly prepara la "Grande festa" di Milano con un nuovo brano: arriva "Questa domenica"

Manca una settimana a " La grande festa ", le due date evento sold out all´ Ippodromo Snai San Siro di Milano il 2 e il 4 settembre , e Olly inizia a scaldare i motori annunciando l´uscita di " Questa domenica ", il nuovo singolo in arrivo venerdì 29 agosto e già disponibile in pre-save. Il brano è stato scritto da Olly insieme a Pierfrancesco Pasini e Juli , che ne ha curato anche la produzione. Un sodalizio artistico consolidato quello tra il cantautore e i due musicisti che, infatti, accompagnano Olly nei live e saranno insieme sul palco anche in occasione delle due date all´ippodromo. Il brano rappresenta il naturale proseguimento del viaggio iniziato con " Balorda nostalgia ", con cui ha vinto il Festival di Sanremo di quest´anno, e " Depresso fortunato ", il singolo uscito a fine maggio . È una ballad che ricorda il sapore degli anni 80, riportato al giorno d´oggi, con la chitarra che tinge il brano di colori nuovi. "Questa domenica" è un amore che cresce con il caffè bruciato e la pioggia che fanno da sfondo, è un bel casino che bussa alla porta quando non lo vogliamo e quando non siamo pronti, tanto forte e inaspettato da scacciare la pioggia e da permetterci di godere del sole. Il doppio appuntamento all´Ippodromo Dopo il successo del tour che lo ha visto esibirsi nei principali club con 26 date completamente sold out, il 2 e il 4 settembre Olly tornerà on stage con "La grande festa", due date evento per coronare questo anno di traguardi con la sua gente. Questi due live vedranno il cantautore esibirsi per la prima volta all´Ippodromo Snai San Siro di Milano: la prima data ha registrato il tutto esaurito dei 34mila biglietti disponibili in appena trenta minuti e anche i biglietti per la seconda serata sono stati subito polverizzati. Il tour autunnale nei palazzetti In autunno Olly sarà protagonista del "Tutta Vita Tour 20252026", il suo primo tour nei palazzetti sold out. Il tour conta 20 date completamente sold out, per quasi 300mila biglietti venduti. Dopo la doppietta genovese, con i concerti del 4 e 5 ottobre 2025 allo Stadium di Genova, il tour proseguirà l´8 ottobre all´Unipol Arena di Bologna, il 10 ottobre all´Unipol Forum di Milano e il 14 e 15 ottobre al Palazzo dello Sport di Roma. Si continuerà il 17 ottobre al Palapartenope di Napoli. A primaver 2026 nuovo tour nei palasport Nel 2026, il "Tutta Vita Tour" ripartirà con il doppio appuntamento al Palazzo del Turismo di Jesolo (7 e 8 marzo), per poi toccare Firenze il 10 e 11 marzo al Nelson Mandela Forum, Pesaro il 13 marzo alla Vitrifrigo Arena, Bologna il 16 marzo, Milano il 20 marzo e Torino - all´Inalpi Arena - il 18 marzo e il 22 marzo. Il tour si concluderà poi con le date romane del 25 e 26 marzo a Roma (Palazzo dello Sport), il 28 marzo a Eboli al Palasele, e il 30 marzo a Bari al Palaflorio.

Ritaglio stampa ad uso esclusivo del destinatario, non riproducibile.

095047

Olly, venerdi' 29 agosto esce il nuovo singolo Questa Domenica

di Ansa (ANSA) - ROMA, 25 AGO - A una settimana da La Grande Festa, le due date evento sold out all´Ippodromo Snai San Siro di Milano il 2 e il 4 settembre, Olly annuncia l´uscita di Questa domenica, il nuovo singolo in arrivo venerdì 29 agosto. Questa domenica è scritto da Olly insieme a Pierfrancesco Pasini e Juli, che ne ha curato anche la produzione. Un sodalizio artistico consolidato quello tra il cantautore e i due musicisti che, infatti, accompagnano Olly nei live e saranno insieme sul palco anche in occasione delle due date all´ippodromo. Il brano rappresenta il naturale proseguimento del viaggio iniziato con Balorda nostalgia e Depresso fortunato ed è una ballad che ricorda il sapore degli anni ´80, riportato al giorno d´oggi, con la chitarra che tinge il brano di colori nuovi. Questa domenica è un amore che cresce con il caffè bruciato e la pioggia che fanno da sfondo, è un bel casino che bussa alla porta quando non lo vogliamo e quando non siamo pronti, tanto forte e inaspettato da scacciare la pioggia e da permetterci di godere del sole. Dopo il successo del tour che lo ha visto esibirsi nei principali club con 26 date sold out, il 2 e il 4 settembre Olly tornerà on stage con La Grande Festa, che vedrà il cantautore esibirsi per la prima volta all´Ippodromo SNAI San Siro di Milano. Tutti i concerti previsti sono sold out - 300.000 biglietti venduti - e in autunno Olly sarà protagonista del Tutta Vita Tour 2025-2026, il suo primo tour nei palazzetti sold out. Il tour conta 20 date completamente sold out. Dopo la doppietta genovese, con i concerti del 4 e 5 ottobre 2025 allo Stadium di Genova, il tour proseguirà l´8 ottobre all´Unipol Arena di Bologna, il 10 ottobre all´ Unipol Forum di Milano e il 14 e 15 ottobre al Palazzo dello Sport di Roma. Si continuerà il 17 ottobre al Palapartenope di Napoli. Nel 2026, il Tutta Vita Tour ripartirà con il doppio appuntamento al Palazzo del Turismo di Jesolo (7 e 8 marzo), per poi toccare Firenze il 10 e 11 marzo al Nelson Mandela Forum, Pesaro il 13 marzo alla Vitrifrigo Arena, Bologna il 16 marzo, Milano il 20 marzo e Torino - all´Inalpi Arena - il 18 marzo e il 22 marzo. Il tour si concluderà poi con le date romane del 25 e 26 marzo a Roma (Palazzo dello Sport), il 28 marzo a Eboli al Palasele, e il 30 marzo a Bari al Palaflorio. (ANSA). . di Ansa

Ritaglio stampa ad uso esclusivo del destinatario, non riproducibile.
095047

tribunatreviso.gelocal.it
la tribuna di Treviso

www.ecostampa.it

Olly, venerdi' 29 agosto esce il nuovo singolo Questa Domenica

Il 2 e 4 settembre all´Ippodromo SNAI di Milano La Grande Festa (ANSA) - ROMA, 25 AGO - A una settimana da La Grande Festa, le due date evento sold out all´Ippodromo Snai San Siro di Milano il 2 e il 4 settembre, Olly annuncia l´uscita di Questa domenica, il nuovo singolo in arrivo venerdì 29 agosto. Questa domenica è scritto da Olly insieme a Pierfrancesco Pasini e Juli, che ne ha curato anche la produzione. Un sodalizio artistico consolidato quello tra il cantautore e i due musicisti che, infatti, accompagnano Olly nei live e saranno insieme sul palco anche in occasione delle due date all´ippodromo. Il brano rappresenta il naturale proseguimento del viaggio iniziato con Balorda nostalgia e Depresso fortunato ed è una ballad che ricorda il sapore degli anni ´80, riportato al giorno d´oggi, con la chitarra che tinge il brano di colori nuovi. Questa domenica è un amore che cresce con il caffè bruciato e la pioggia che fanno da sfondo, è un bel casino che bussa alla porta quando non lo vogliamo e quando non siamo pronti, tanto forte e inaspettato da scacciare la pioggia e da permetterci di godere del sole. Dopo il successo del tour che lo ha visto esibirsi nei principali club con 26 date sold out, il 2 e il 4 settembre Olly tornerà on stage con La Grande Festa, che vedrà il cantautore esibirsi per la prima volta all´Ippodromo SNAI San Siro di Milano. Tutti i concerti previsti sono sold out - 300.000 biglietti venduti - e in autunno Olly sarà protagonista del Tutta Vita Tour 2025-2026, il suo primo tour nei palazzetti sold out. Il tour conta 20 date completamente sold out. Dopo la doppietta genovese, con i concerti del 4 e 5 ottobre 2025 allo Stadium di Genova, il tour proseguirà l´8 ottobre all´Unipol Arena di Bologna, il 10 ottobre all´ Unipol Forum di Milano e il 14 e 15 ottobre al Palazzo dello Sport di Roma. Si continuerà il 17 ottobre al Palapartenope di Napoli. Nel 2026, il Tutta Vita Tour ripartirà con il doppio appuntamento al Palazzo del Turismo di Jesolo (7 e 8 marzo), per poi toccare Firenze il 10 e 11 marzo al Nelson Mandela Forum, Pesaro il 13 marzo alla Vitrifrigo Arena, Bologna il 16 marzo, Milano il 20 marzo e Torino - all´Inalpi Arena - il 18 marzo e il 22 marzo. Il tour si concluderà poi con le date romane del 25 e 26 marzo a Roma (Palazzo dello Sport), il 28 marzo a Eboli al Palasele, e il 30 marzo a Bari al Palaflorio. (ANSA). Riproduzione riservata © Tribuna di Treviso

Ritaglio stampa ad uso esclusivo del destinatario, non riproducibile.

095047

L'EVENTO

Eurogymnica festeggia l'argento mondiale di Fassio e Massari

Si sono chiusi dopo nove giornate i Campionati del mondo di twirling all'Inalpi Arena di Torino: 2500 atleti in gara

Chivasso Pubblicato: 24 Agosto 2025 08:56

Si sono chiusi domenica 10 agosto i Campionati del mondo di twirling all'Inalpi Arena di Torino dopo nove giornate di gara che hanno visto misurarsi in campo circa 2.500 atlete e atleti, in rappresentanza di 22 Nazioni e quattro continenti. L'Italia del Presidente **Gianfranco Porqueddu** è riuscita a portarsi a casa un oro e tre argenti, uno di questi con lo zampino di Eurogymnica.

Eurogymnica festeggia l'argento mondiale di Fassio e Massari

A regalarsi il titolo di vice campionesse del mondo sono state **Elisa Massari** e **Silvia Fassio**, in qualità di componenti del team composto dai migliori talenti di tre prestigiosi club piemontesi: Twirling Carrù, New Bra e Eurogymnica appunto.

L'argento è arrivato come conseguenza a mesi di lavoro nella specialità Artistic Team, con la squadra già terza in fase di qualificazione ma capace di rimontare gli Usa, emozionare tutto il palasport e piazzarsi alle spalle dei soliti, irraggiungibili maestri giappo
Noemy Vecchio

Abbiamo a cuore la tua privacy

Ritaglio stampa ad uso esclusivo del destinatario, non riproducibile.

095047

riuscite ad anda
intercontinental
utile quando in
Luca Nurchi tor
assoluto.

Il risultato che

Il risultato che r
propria outside
Laghezza, grazi
(bronzo agli ult
Giulia Actis, si è
italiana, e poi h
intercontinentale alle spalle delle favoritissime statunitensi
Collyn Lambeck, **Emily Peel** e **Shay Buzsa**.

Una piccola rivincita da parte dello staff di Eurogymnica nei confronti di vari esperti della disciplina che nei mesi precedenti, avevano giudicato il lavoro con quella che, a questo punto, si può definire "troppa superficialità". Nessuno è profeta in patria ma c'è da augurarsi che, messi da parte finalmente i campanilismi, in futuro il metodo di giudizio diventi più «migliore».

Ne trarrà giovamento sicuramente l'intero movimento che, nei nove giorni di competizione iridata, ha dimostrato l'enorme crescita di questi ultimi anni e l'interesse crescente per una disciplina che va via via diffondendosi anche in Italia e che a questo punto, come auspicato dal Presidente del Coni Piemonte **Stefano Mossino**, durante la cerimonia di chiusura, deve assolutamente mirare a diventare disciplina olimpica. Ne sono convinti anche i 20.000 spettatori presenti durante l'evento.

Ora il testimone passa alla Francia, incaricata di organizzare la prossima edizione alla quale, ci si può scommettere, vorranno essere protagoniste anche le atlete di Eurogymnica.

Noi e i nostri partner archiviamo e/o accediamo a informazioni su un dispositivo. Cookie, identificatori del dispositivo o analoghi identificatori online (ad es. identificatori basati sull'accesso, identificatori assegnati casualmente, identificatori basati sulla rete) insieme ad altre informazioni (ad es. tipo di browser e informazioni sul browser, lingua, dimensioni dello schermo, tecnologie supportate, ecc.) possono essere archiviati sul o letti dal dispositivo dell'utente per riconoscerlo ogni volta che l'utente si connette a un'app o a un sito web, per una o più finalità qui presentate.

Con il tuo consenso, i tuoi dati possono essere utilizzati per quanto segue: Pubblicità e contenuti personalizzati, misurazione delle prestazioni dei contenuti e degli annunci, ricerche sul pubblico, sviluppo di servizi; Dati di geolocalizzazione precisi e identificazione attraverso la scansione del dispositivo.

I tuoi dati personali verranno trattati e le informazioni dal tuo dispositivo (cookie, identificatori univoci e altri dati del dispositivo) possono essere memorizzate, consultate e condivise con 491 partner, o utilizzate specificamente da questo sito o questa app. Alcuni fornitori potrebbero trattare i tuoi dati personali sulla base dell'interesse legittimo, al quale puoi opporti gestendo le tue opzioni qui sotto. Puoi revocare il tuo consenso in qualsiasi momento facendo clic sul link delle impostazioni sulla privacy situato in fondo alla pagina.

Informativa sulla Privacy

Gestisci le opzioni

Accetta e chiudi

prima CHIVASSO

- Registrazione tribunale Tribunale di Ivrea 2996/2021
- ROC 15381
- Direttore responsabile Piera Savio
- Gestione editoriale Media(iN) Srl

Ritaglio stampa ad uso esclusivo del destinatario, non riproducibile.

095047

lapresse.it
LAPRESSE
WHERE THE NEWS IS

www.ecostampa.it

Achille Lauro, concerto in Giappone: 12mila a Osaka

Achille Lauro in concerto in Giappone . Il cantante romano si è esibito all´Arena Matsuri a Osaka, in occasione del festival ´Italy Pop-Music Fest´ - il festival della musica e della cultura italiana - organizzato dal Padiglione Italia a Expo 2025 Osaka. Il live ha registrato il tutto esaurito con 12mila presenze, un altro successo dopo la doppia data sold out al Circo Massimo quest´estate, il tour dei Palazzetti 2026 con le date già tutte esaurite , e il sold out ottenuto in pochissimi giorni per la prima attesissima data allo Stadio Olimpico, in programma il 10 giugno 2026, del giudice di X Factor. Il tour 2026 COMUNI IMMORTALI - STADIO OLIMPICO 2026 10 GIUGNO 2026 - SOLD OUT Achille Lauro, Palazzetti 2026 04 MARZO 2026 EBOLI (SA) - PALASELE - SOLD OUT 06 MARZO 2026 ROMA - PALAZZO DELLO SPORT - SOLD OUT 07 MARZO 2026 ROMA - PALAZZO DELLO SPORT - SOLD OUT 09 MARZO 2026 BARI - PALAFLORIO - SOLD OUT 10 MARZO 2026 BARI - PALAFLORIO - SOLD OUT 12 MARZO 2026 PADOVA - KIOENE ARENA - SOLD OUT 14 MARZO 2026 TORINO - INALPI ARENA - SOLD OUT 16 MARZO 2026 MILANO - UNIPOL FORUM - SOLD OUT 17 MARZO 2026 MILANO - UNIPOL FORUM - SOLD OUT 20 MARZO 2026 BOLOGNA - UNIPOL ARENA - SOLD OUT 21 MARZO 2026 FIRENZE - NELSON MANDELA FORUM - SOLD OUT 22 MARZO 2026 FIRENZE - NELSON MANDELA FORUM - SOLD OUT 24 MARZO 2026 TORINO - INALPI ARENA - SOLD OUT 27 MARZO 2026 MILANO - UNIPOL FORUM - SOLD OUT 29 MARZO 2026 BOLOGNA - UNIPOL ARENA - SOLD OUT Questo articolo proviene da LaPresse

Ritaglio stampa ad uso esclusivo del destinatario, non riproducibile.

095047

Quotidiano
22-08-2025
Pagina 1+3
Foglio 1

CORRIERE TORINO

Diffusione: 7.129

www.ecostampa.it

IL PUBBLICO DEGLI EVENTI

Libri, musica e sport ora richiamano 2,5 milioni di turisti

di **Filippo Bonsignore**

a pagina **3**

Le ricadute dal 2024 a oggi

Sport, libri e musica Oltre 2,5 milioni di persone attratte dai grandi eventi

È l'ora della Vuelta e Torino si conferma centrale nella mappa dei grandi eventi nazionali e internazionali. La «Salida Oficial», la partenza del Giro di Spagna in programma domani, è soltanto l'ultima tessera prestigiosa di un puzzle che ha iniziato a comporsi con la scelta del capoluogo piemontese come sede delle Atp Finals di tennis per il quinquennio 2021-25 e che si è sviluppato negli anni grazie all'arrivo in città di altri grandi appuntamenti, sportivi e non solo. Il Masters con gli otto campioni del tennis mondiale — che le istituzioni puntano a conquistare anche per l'intero secondo ciclo 2026-30 e non soltanto fino al 2027 — è certamente il momento che garantisce la massima visibilità e promozione di Torino e del Piemonte a livello globale e, al tempo stesso, è la principale calamita per attrarre i turisti, ma è soltanto la punta dell'iceberg di un'offerta ricca e variegata che si allarga dallo sport allo spettacolo, dalla cultura all'enogastronomia. Riassunto: il binomio grandi eventi-turismo si sta rivelando vincente come testimonia la stima di oltre 2,5 milioni di persone che hanno assistito alle varie manifestazioni dal 2024 a oggi.

La Vuelta chiuderà il cerchio dei grandi giri ciclistici: lo scorso anno, Torino e il Piemonte hanno ospitato la Grande Partenza del Giro d'Italia e l'arrivo della terza tappa del Tour de France, una combinata di eventi che ha generato un impatto economico netto sul territorio di 84,5 milioni per quanto riguarda la Corsa Rosa e di 17,2 milioni per la Grande Boucle, come rilevato da uno studio dell'Università di Torino; ogni euro investito ne ha generati otto. Il ciclismo si conferma uno straordinario veicolo promozionale per il territorio se è vero che le quattro tappe piemontesi del Giro hanno avuto 21 milioni di telespettatori e che ogni tappa del Tour è stata seguita da una media di 12 milioni di persone. Ora tocca alla Vuelta portare in giro per il mondo le bellezze del Piemonte grazie a 190 broadcaster e una audience media quotidiana di 1,3 milioni di telespettatori.

Stesso discorso per le Atp Finals: l'edizione 2024 ha generato un impatto economico sul territorio pari a 503,4 milioni con 210.175 spettatori totali mentre l'audience globale (tv, streaming e social) è stata di 396,3 milioni di persone, con una esposizione del brand «Torino» di 3.626 ore. La vittoria di Jannik Sinner ha chiuso un anno a tutto sport perché, oltre al grande ciclismo, Torino ha ospitato la Final Eight della Coppa Italia di basket (45.631 spettatori), il Fencing Grand Prix Trofeo Inalpi di scherma, le Final Six di ginnastica ritmica, e il test match di rugby tra Italia e All Blacks (40.732 spettatori all'Allianz Stadium).

Il 2025 non è stato da meno, tra Universiadi invernali, Special Olympics World Winter Games (seguiti da 100 mila persone), Final Eight di Coppa Italia di basket (46.420 spettatori). E in arrivo ci sono la Fipav Cupe Elite Men, il torneo pre-Mondiale con l'Italia di volley maschile (29-31 agosto al PalaVela), Italia-Sudafrica di rugby (15 novembre) e le Atp Finals. Senza dimenticare, naturalmente, le 26 partite in casa giocate dalla Juve, tra campionato, Champions League e Coppa Italia, con quasi 1,1 milioni di spettatori totali, e le 21 del Torino nella stagione 2024-25.

Non soltanto sport, in ogni caso. Il Salone internazionale del Libro ha stabilito il record di 231 mila visitatori, mentre si stimano 400 mila spettatori complessivi (stesso ordine di grandezza del 2024) per i grandi concerti in cartellone tra Inalpi Arena e Stadio Olimpico Grande Torino, dove sono andati in scena, tra gli altri, Jovanotti, Vasco, Pinguini Tattici Nucleari, Zucchero, Marco Mengoni, Cesare Cremonini. Numeri da primato anche per il Kappa FuturFestival, che ha chiuso un'altra edizione in crescita con 120 mila presenze da tutto il mondo. Settembre sarà il mese del Salone dell'Auto e dell'Italian Tech Week che precederanno Artissima, prima del Capodanno in piazza che aprirà le porte al 2026.

© RIPRODUZIONE RISERVATA

Filippo Bonsignore

Il traino delle Atp
L'edizione 2024 ha avuto un impatto economico pari a 503,4 milioni

In piazza Alcuni giovanin tifosi

Ritaglio stampa ad uso esclusivo del destinatario, non riproducibile.

095047

Quotidiano
22-08-2025
Pagina 41
Foglio 1 / 2

LA STAMPA ALESSANDRIA

Diffusione: 4.157

www.ecostampa.it

Il diario della musica

A settembre si riaccendono i palcoscenico: il 12 e 13 il grande show sulla dance con Antonella Clerici
L'Inalpi aspetta Mengoni, Salmo, Elisa, Elodie. Il primo festival ad alzare il sipario è Ritmika. Al Lingotto c'è De Gregori

GLI EVENTI

PAOLO FERRARI

Grandi spazi e piccoli club, festival di tendenza ed eventi nazionalpopolari: la mappa della stagione 2025 – 2026 dei concerti a Torino è un puzzle multicolore. La prima carrellata di big scorrerà il 12 e il 13 settembre all'Inalpi Arena con Antonella Clerici a smistare un traffico di star da bollino rosso: il "Jukebox delle hit" ha fin qui annunciato, tra gli altri, Gipsy Kings, Boney M, Earth, Wind & Fire, Anastacia, Fausto Leali e Clementino. Il palazzone di corso Sebastopoli giocherà molte altre carte, dal ritorno di Marco Mengoni (8 ottobre) a Salmo (11 ottobre), dalla doppietta formata da Elisa e Coez, rispettivamente il 28 e 29 novembre, al testacoda tra Elodie (1° dicembre) e Modà, attesi il 2 dicembre. Rap sugli scudi il 20 dicembre con Marracash, e poi giù stelle nel 2026 con Olly finalmente in tour (18 e 22 marzo), Achille Lauro (24 marzo) e Blanco (25 aprile).

Primo tra i festival ad alzare il sipario sarà Ritmika, con gli show gratuiti di Clara, The Kolors e Chiamamifaro dal 5 al 7 settembre a Moncalieri. Cartellone già online per C2C, di stanza dal 30 ottobre al 2 novembre al Lingotto e alle Ogr tra live e dj set, tutto all'insegna dell'avant pop: attesissimi il debutto in duo di Iosonouncane e Daniela Pes, il ritorno del cantautore inglese Blood Orange e l'esordio assoluto in Italia della nippo – canadese Saya Gray.

Colpo di coda invece per il Sonic Park ex Stupinigi, che il 19 novembre proporrà alle Ogr il dj e produttore romano Asco.

Guarda lontano intanto il Flowers Festival, che ha sparato il primo nome: l'11 luglio arriverà Caparezza. Saranno a quel punto già archiviati il Torino Jazz Festival, sparso in città dal 23 al 30 aprile, e il Kappa FuturFestival, al Parco Dora dal 3 al 5 luglio.

Dopo il tour estivo, sarà uno degli eventi indoor della stagione il concerto con cui Francesco De Gregori farà rivivere il 5 novembre all'Auditorium del Lingotto le atmosfere senza tempo di "Rimmel", mentre il suo amico fraterno Antonello Venditti ha scelto l'Inalpi Arena per lo show del 12 dicembre. Attivissimo, come sempre, il Teatro Colosseo, il cui menù è guidato da Niccolò Fabi (15 ottobre), Raf (8 novembre), Rkomi (25 novembre) e Negrita (1° dicembre). Compete viceversa a Edoardo Bennato il palco del Teatro Alfieri, dove il grintoso cantautore partenopeo sarà protagonista il 10 e l'11 novembre. Brulica di chitarre, amplificatori, batterie e pubblico pigiato il circuito dei club, nella cui mappa l'occhio cade sul ritorno de I Cani, il 30 novembre e il 1° dicembre al Concordia di Venaria Reale, sede il 13 del frizzante spettacolo de La Niña. Doppia data per I Ministri, il 6 e 7 all'attacco di Hiroshima Mon Amour, che tra i tanti attende The Dream Syndicate, riuniti il 21 gennaio per celebrare quarant'anni del capolavoro "Medicine Show".

Per quanto concerne l'estate 2026, dopo anni di egemonia dello Stadio Olimpico Grande Torino ha l'aria di voler dire la sua anche il bianconero Allianz Stadium, che ha già annunciato i megashow di Max Pezzali ed Eros Ramazzotti, incasellati rispettivamente il 13 e il 27 giugno. Per quanto riguarda le Ogr, sono sovrani The Zen Circus il 4 novembre e Mika il 4 marzo. A questo punto qualcuno potrebbe desiderare un po' di quiete: ecco pronto il libro di Enzo Gentile "Ludovico Einaudi – La musica, le origini, l'enigma", in uscita il 16 settembre. —

Dal 30 ottobre al 2 novembre è di scena l'avant pop di C2C

Colpo di coda del Sonic alle Ogr con il jd romano Asco Fabi al Colosseo

Ritaglio stampa ad uso esclusivo del destinatario, non riproducibile.

095047

LA STAMPA ALESSANDRIA

www.ecostampa.it

Elodie è attesa all'Inalpi Arena il 1 dicembre

Anastacia sarà allo show di Antonella Clerici

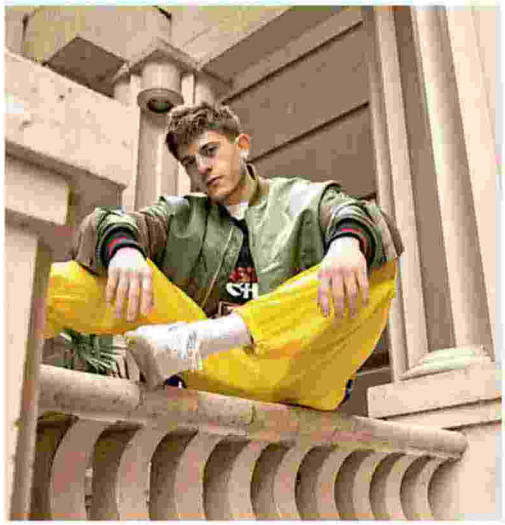

Rkomi il 25 novembre è al Teatro Colosseo

Ritaglio stampa ad uso esclusivo del destinatario, non riproducibile.

095047

Quotidiano
22-08-2025
Pagina 43
Foglio 1 / 2

LA STAMPA ASTI E PROVINCIA

Diffusione: 2.839

www.ecostampa.it

Il diario della musica

A settembre si riaccendono i palcoscenico: il 12 e 13 il grande show sulla dance con Antonella Clerici
L'Inalpi aspetta Mengoni, Salmo, Elisa, Elodie. Il primo festival ad alzare il sipario è Ritmika. Al Lingotto c'è De Gregori

GLI EVENTI

PAOLO FERRARI

Grandi spazi e piccoli club, festival di tendenza ed eventi nazional-popolari: la mappa della stagione 2025 – 2026 dei concerti a Torino è un puzzle multicolore. La prima carrellata di big scorrerà il 12 e il 13 settembre all'Inalpi Arena con Antonella Clerici a smistare un traffico di star da bollino rosso: il "Jukebox delle hit" ha fin qui annunciato, tra gli altri, Gipsy Kings, Boney M, Earth, Wind & Fire, Anastacia, Fausto Leali e Clementino. Il palazzone di corso Sebastopoli giocherà molte altre carte, dal ritorno di Marco Mengoni (8 ottobre) a Salmo (11 ottobre), dalla doppietta formata da Elisa e Coez, rispettivamente il 28 e 29 novembre, al testacoda tra Elodie (1° dicembre) e Modà, attesi il 2 dicembre. Rap sugli scudi il 20 dicembre con Marracash, e poi giù stelle nel 2026 con Olly finalmente in tour (18 e 22 marzo), Achille Lauro (24 marzo) e Blanco (25 aprile).

Primo tra i festival ad alzare il sipario sarà Ritmika, con gli show gratuiti di Clara, The Kolors e Chiamamifaro dal 5 al 7 settembre a Moncalieri. Cartellone già online per C2C, di stanza dal 30 ottobre al 2 novembre al Lingotto e alle Ogr tra live e dj set, tutto all'insegna dell'avant pop: attesissimi il debutto in duo di Iosonouncane e Daniela Pes, il ritorno del cantautore inglese Blood Orange e l'esordio assoluto in Italia della nippo – canadese Saya Gray.

Colpo di coda invece per il Sonic Park ex Stupinigi, che il 19 novembre proporrà alle Ogr il dj e produttore romano Asco.

Guarda lontano intanto il Flowers Festival, che ha sparato il primo nome: l'11 luglio arriverà Caparezza. Saranno a quel punto già archiviati il Torino Jazz Festival, sparso in città dal 23 al 30 aprile, e il Kappa FuturFestival, al Parco Dora dal 3 al 5 luglio.

Dopo il tour estivo, sarà uno degli eventi indoor della stagione il concerto con cui Francesco De Gregori farà rivivere il 5 novembre all'Auditorium del Lingotto le atmosfere senza tempo di "Rimmel", mentre il suo amico fraterno Antonello Venditti ha scelto l'Inalpi Arena per lo show del 12 dicembre. Attivissimo, come sempre, il Teatro Colosseo, il cui menù è guidato da Niccolò Fabi (15 ottobre), Raf (8 novembre), Rkomi (25 novembre) e Negrita (1° dicembre). Compete viceversa a Edoardo Bennato il palco del Teatro Alfieri, dove il grintoso cantautore partenopeo sarà protagonista il 10 e l'11 novembre. Brulica di chitarre, amplificatori, batterie e pubblico pigiato il circuito dei club, nella cui mappa l'occhio cade sul ritorno de I Cani, il 30 novembre e il 1° dicembre al Concordia di Venaria Reale, sede il 13 del frizzante spettacolo de La Niña. Doppia data per I Ministri, il 6 e 7 all'attacco di Hiroshima Mon Amour, che tra i tanti attende The Dream Syndicate, riuniti il 21 gennaio per celebrare quarant'anni del capolavoro "Medicine Show".

Per quanto concerne l'estate 2026, dopo anni di egemonia dello Stadio Olimpico Grande Torino ha l'aria di voler dire la sua anche il bianconero Allianz Stadium, che ha già annunciato i megashow di Max Pezzali ed Eros Ramazzotti, incasellati rispettivamente il 13 e il 27 giugno. Per quanto riguarda le Ogr, sono sovrani The Zen Circus il 4 novembre e Mika il 4 marzo. A questo punto qualcuno potrebbe desiderare un po' di quiete: ecco pronto il libro di Enzo Gentile "Ludovico Einaudi – La musica, le origini, l'enigma", in uscita il 16 settembre. —

Dal 30 ottobre al 2 novembre è di scena l'avant pop di C2C

Colpo di coda del Sonic alle Ogr con il jd romano Asco Fabi al Colosseo

Anastacia sarà allo show di Antonella Clerici

Rkomi il 25 novembre è al Teatro Colosseo

Ritaglio stampa ad uso esclusivo del destinatario, non riproducibile.

095047

LA STAMPA
ASTI
E PROVINCIA

www.ecostampa.it

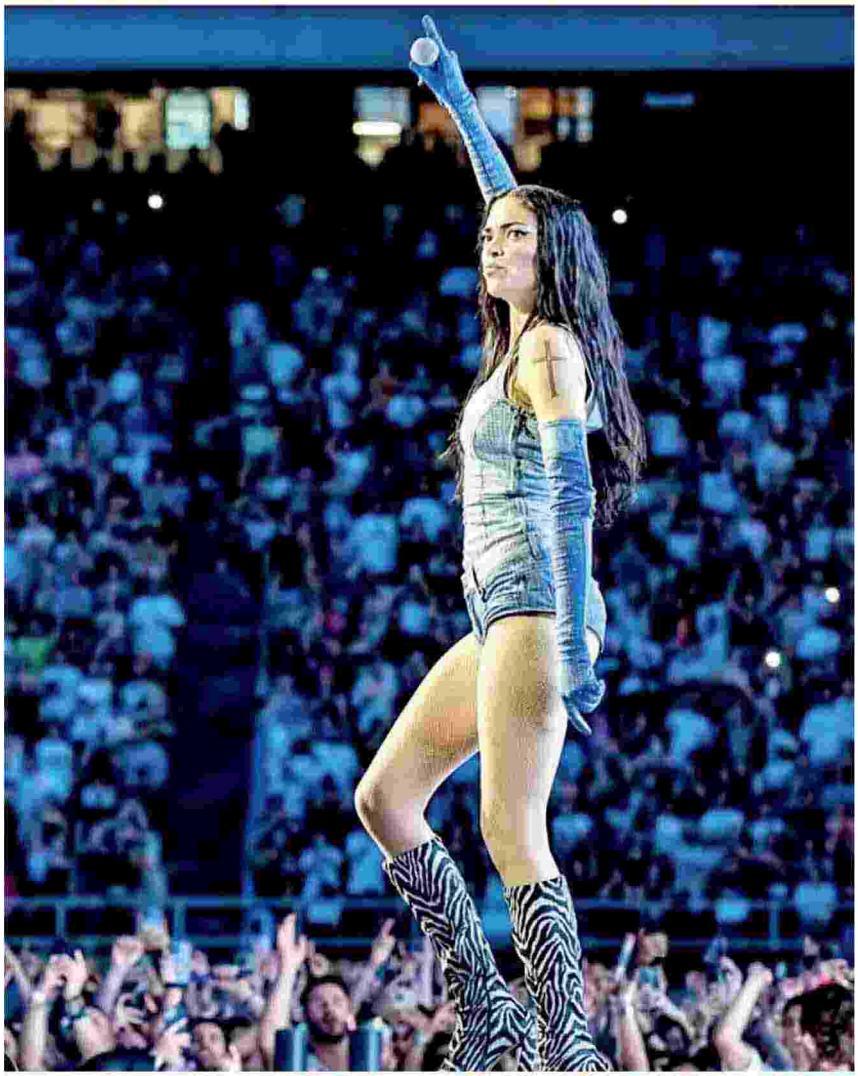

Elodie è attesa all'Inalpi Arena il 1 dicembre

Ritaglio stampa ad uso esclusivo del destinatario, non riproducibile.

095047

Quotidiano
22-08-2025
Pagina 43
Foglio 1 / 2

LA STAMPA BIELLA

Diffusione: 2.191

www.ecostampa.it

Il diario della musica

A settembre si riaccendono i palcoscenico: il 12 e 13 il grande show sulla dance con Antonella Clerici
L'Inalpi aspetta Mengoni, Salmo, Elisa, Elodie. Il primo festival ad alzare il sipario è Ritmika. Al Lingotto c'è De Gregori

GLI EVENTI

PAOLO FERRARI

Grandi spazi e piccoli club, festival di tendenza ed eventi nazionalpopolari: la mappa della stagione 2025 – 2026 dei concerti a Torino è un puzzle multicolore. La prima carrellata di big scorrerà il 12 e il 13 settembre all'Inalpi Arena con Antonella Clerici a smistare un traffico di star da bollino rosso: il "Jukebox delle hit" ha fin qui annunciato, tra gli altri, Gipsy Kings, Boney M, Earth, Wind & Fire, Anastacia, Fausto Leali e Clementino. Il palazzone di corso Sebastopoli giocherà molte altre carte, dal ritorno di Marco Mengoni (8 ottobre) a Salmo (11 ottobre), dalla doppietta formata da Elisa e Coez, rispettivamente il 28 e 29 novembre, al testacoda tra Elodie (1° dicembre) e Modà, attesi il 2 dicembre. Rap sugli scudi il 20 dicembre con Marracash, e poi giù stelle nel 2026 con Olly finalmente in tour (18 e 22 marzo), Achille Lauro (24 marzo) e Blanco (25 aprile).

Primo tra i festival ad alzare il sipario sarà Ritmika, con gli show gratuiti di Clara, The Kolors e Chiamamifaro dal 5 al 7 settembre a Moncalieri. Cartellone già online per C2C, di stanza dal 30 ottobre al 2 novembre al Lingotto e alle Ogr tra live e dj set, tutto all'insegna dell'avant pop: attesissimi il debutto in duo di Iosonouncane e Daniela Pes, il ritorno del cantautore inglese Blood Orange e l'esordio assoluto in Italia della nippo – canadese Saya Gray.

Colpo di coda invece per il Sonic Park ex Stupinigi, che il 19 novembre proporrà alle Ogr il dj e produttore romano Asco.

Guarda lontano intanto il Flowers Festival, che ha sparato il primo nome: l'11 luglio arriverà Caparezza. Saranno a quel punto già archiviati il Torino Jazz Festival, sparso in città dal 23 al 30 aprile, e il Kappa FuturFestival, al Parco Dora dal 3 al 5 luglio.

Dopo il tour estivo, sarà uno degli eventi indoor della stagione il concerto con cui Francesco De Gregori farà rivivere il 5 novembre all'Auditorium del Lingotto le atmosfere senza tempo di "Rimmel", mentre il suo amico fraterno Antonello Venditti ha scelto l'Inalpi Arena per lo show del 12 dicembre. Attivissimo, come sempre, il Teatro Colosseo, il cui menù è guidato da Niccolò Fabi (15 ottobre), Raf (8 novembre), Rkomi (25 novembre) e Negrita (1° dicembre). Compete viceversa a Edoardo Bennato il palco del Teatro Alfieri, dove il grintoso cantautore partenopeo sarà protagonista il 10 e l'11 novembre. Brulica di chitarre, amplificatori, batterie e pubblico pigiato il circuito dei club, nella cui mappa l'occhio cade sul ritorno de I Cani, il 30 novembre e il 1° dicembre al Concordia di Venaria Reale, sede il 13 del frizzante spettacolo de La Niña. Doppia data per I Ministri, il 6 e 7 all'attacco di Hiroshima Mon Amour, che tra i tanti attende The Dream Syndicate, riuniti il 21 gennaio per celebrare quarant'anni del capolavoro "Medicine Show".

Per quanto concerne l'estate 2026, dopo anni di egemonia dello Stadio Olimpico Grande Torino ha l'aria di voler dire la sua anche il bianconero Allianz Stadium, che ha già annunciato i megashow di Max Pezzali ed Eros Ramazzotti, incasellati rispettivamente il 13 e il 27 giugno. Per quanto riguarda le Ogr, sono sovrani The Zen Circus il 4 novembre e Mika il 4 marzo. A questo punto qualcuno potrebbe desiderare un po' di quiete: ecco pronto il libro di Enzo Gentile "Ludovico Einaudi – La musica, le origini, l'enigma", in uscita il 16 settembre. —

© RIPRODUZIONE RISERVATA

Dal 30 ottobre al 2 novembre è di scena l'avant pop di C2C

Colpo di coda del Sonic alle Ogr con il jd romano Asco Fabi al Colosseo

Ritaglio stampa ad uso esclusivo del destinatario, non riproducibile.

095047

LA STAMPA BIELLA

www.ecostampa.it

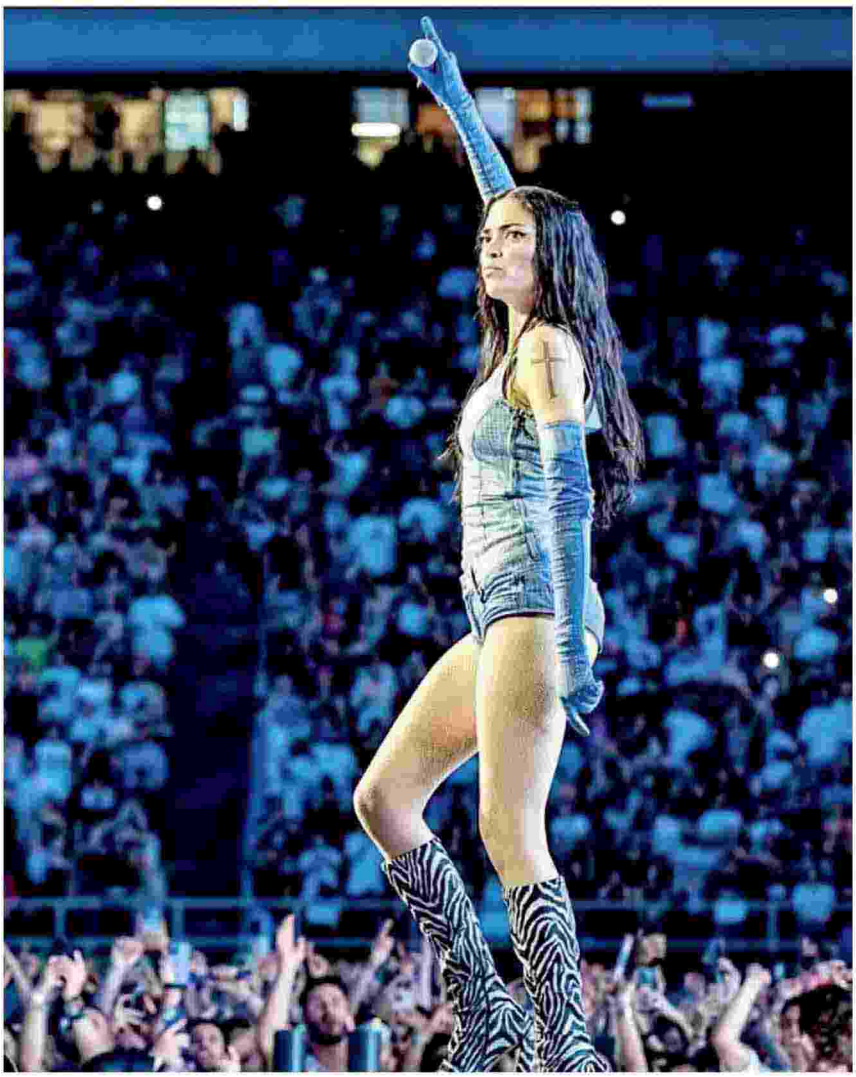

Elodie è attesa all'Inalpi Arena il 1 dicembre

Anastacia sarà allo show di Antonella Clerici

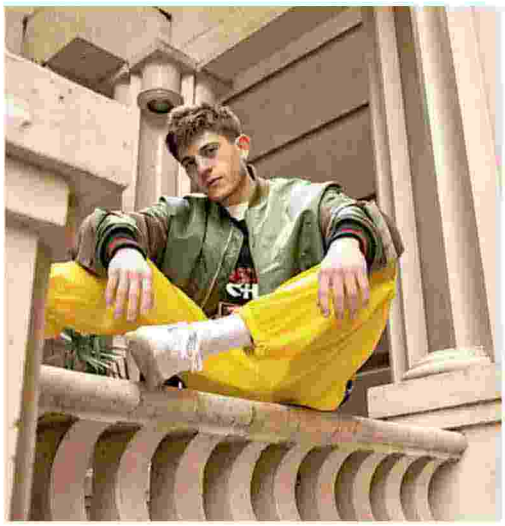

Rkomi il 25 novembre è al Teatro Colosseo

Ritaglio stampa ad uso esclusivo del destinatario, non riproducibile.

095047

Quotidiano
22-08-2025
Pagina 43
Foglio 1 / 2

LA STAMPA CUNEO

Diffusione: 7.343

www.ecostampa.it

Il diario della musica

A settembre si riaccendono i palcoscenico: il 12 e 13 il grande show sulla dance con Antonella Clerici
L'Inalpi aspetta Mengoni, Salmo, Elisa, Elodie. Il primo festival ad alzare il sipario è Ritmika. Al Lingotto c'è De Gregori

GLI EVENTI

PAOLO FERRARI

Grandi spazi e piccoli club, festival di tendenza ed eventi nazionalpopolari: la mappa della stagione 2025 – 2026 dei concerti a Torino è un puzzle multicolore. La prima carrellata di big scorrerà il 12 e il 13 settembre all'Inalpi Arena con Antonella Clerici a smistare un traffico di star da bollino rosso: il "Jukebox delle hit" ha fin qui annunciato, tra gli altri, Gipsy Kings, Boney M, Earth, Wind & Fire, Anastacia, Fausto Leali e Clementino. Il palazzone di corso Sebastopoli giocherà molte altre carte, dal ritorno di Marco Mengoni (8 ottobre) a Salmo (11 ottobre), dalla doppietta formata da Elisa e Coez, rispettivamente il 28 e 29 novembre, al testacoda tra Elodie (1° dicembre) e Modà, attesi il 2 dicembre. Rap sugli scudi il 20 dicembre con Marracash, e poi giù stelle nel 2026 con Olly finalmente in tour (18 e 22 marzo), Achille Lauro (24 marzo) e Blanco (25 aprile).

Primo tra i festival ad alzare il sipario sarà Ritmika, con gli show gratuiti di Clara, The Kolors e Chiamamifaro dal 5 al 7 settembre a Moncalieri. Cartellone già online per C2C, distanza dal 30 ottobre al 2 novembre al Lingotto e alle Ogr tra live e dj set, tutto all'insegna dell'avant pop: attesissimi il debutto in duo di Iosonouncane e Daniela Pes, il ritorno del cantautore inglese Blood Orange e l'esordio assoluto in Italia della nippo – canadese Saya Gray.

Colpo di coda invece per il Sonic Park ex Stupinigi, che il 19 novembre proporrà alle Ogr il dj e produttore romano Asco.

Guarda lontano intanto il Flowers Festival, che ha sparato il primo nome: l'11 luglio arriverà Caparezza. Saranno a quel punto già archiviati il Torino Jazz Festival, sparso in città dal 23 al 30 aprile, e il Kappa FuturFestival, al Parco Dora dal 3 al 5 luglio.

Dopo il tour estivo, sarà uno degli eventi indoor della stagione il concerto con cui Francesco De Gregori farà rivivere il 5 novembre all'Auditorium del Lingotto le atmosfere senza tempo di "Rimmel", mentre il suo amico fraterno Antonello Venditti ha scelto l'Inalpi Arena per lo show del 12 dicembre. Attivissimo, come sempre, il Teatro Colosseo, il cui menù è guidato da Niccolò Fabi (15 ottobre), Raf (8 novembre), Rkomi (25 novembre) e Negrita (1° dicembre). Compete viceversa a Edoardo Bennato il palco del Teatro Alfieri, dove il grintoso cantautore partenopeo sarà protagonista il 10 e l'11 novembre. Brulica di chitarre, amplificatori, batterie e pubblico pigiato il circuito dei club, nella cui mappa l'occhio cade sul ritorno de I Cani, il 30 novembre e il 1° dicembre al Concordia di Venaria Reale, sede il 13 del frizzante spettacolo de La Niña. Doppia data per I Ministri, il 6 e 7 all'attacco di Hiroshima Mon Amour, che tra i tanti attende The Dream Syndicate, riuniti il 21 gennaio per celebrare quarant'anni del capolavoro "Medicine Show".

Per quanto concerne l'estate 2026, dopo anni di egemonia dello Stadio Olimpico Grande Torino ha l'aria di voler dire la sua anche il bianconero Allianz Stadium, che ha già annunciato i megashow di Max Pezzali ed Eros Ramazzotti, incasellati rispettivamente il 13 e il 27 giugno. Per quanto riguarda le Ogr, sono sovrani The Zen Circus il 4 novembre e Mika il 4 marzo. A questo punto qualcuno potrebbe desiderare un po' di quiete: ecco pronto il libro di Enzo Gentile "Ludovico Einaudi – La musica, le origini, l'enigma", in uscita il 16 settembre. —

Ritaglio stampa ad uso esclusivo del destinatario, non riproducibile.

095047

LA STAMPA CUNEO
L'PROVINCIA

www.ecostampa.it

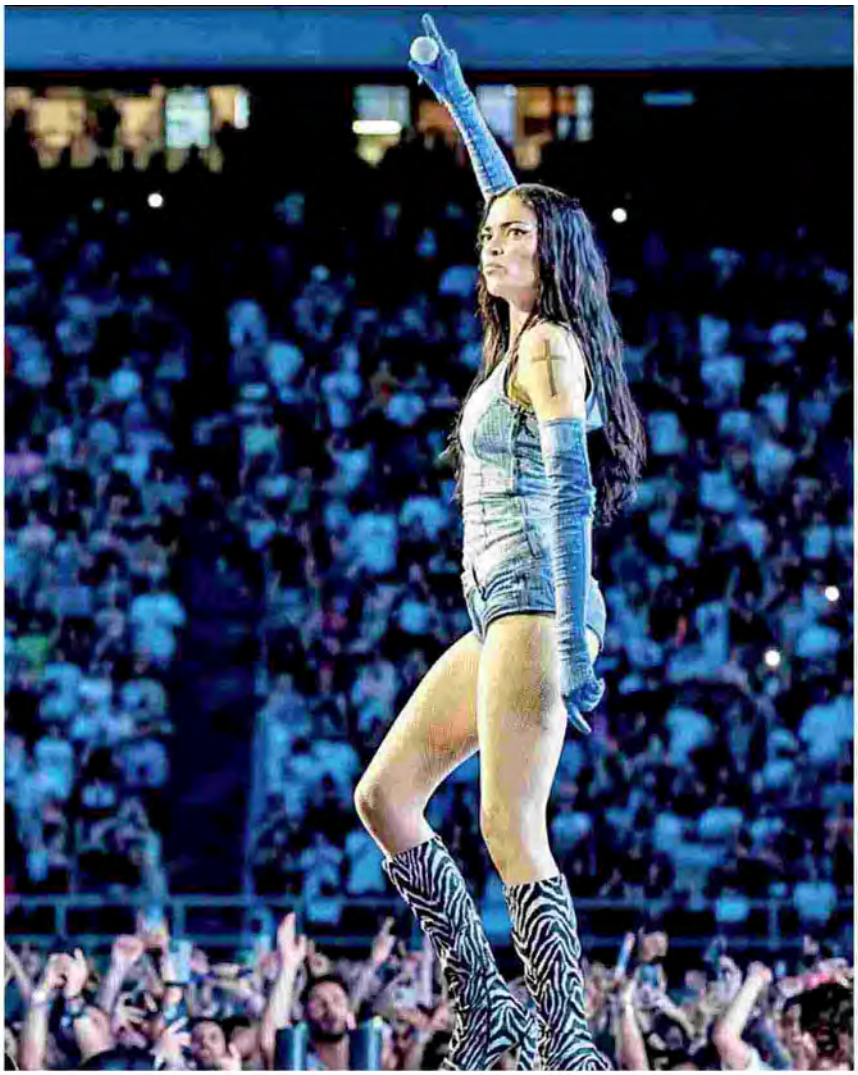

Elodie è attesa all'Inalpi Arena il 1 dicembre

Anastacia sarà allo show di Antonella Clerici

Rkomi il 25 novembre è al Teatro Colosseo

Colpo di coda del Sonic alle Ogr con il jd romano Asco Fabi al Colosseo

Dal 30 ottobre al 2 novembre è di scena l'avant pop di C2C

Ritaglio stampa ad uso esclusivo del destinatario, non riproducibile.

095047

Quotidiano
22-08-2025
Pagina 42
Foglio 1 / 2

LA STAMPA CRONACA TORINO

Diffusione: 29.767

www.ecostampa.it

Il diario della musica

A settembre si riaccendono i palcoscenico: il 12 e 13 il grande show sulla dance con Antonella Clerici
L'Inalpi aspetta Mengoni, Salmo, Elisa, Elodie. Il primo festival ad alzare il sipario è Ritmika. Al Lingotto c'è De Gregori

GLI EVENTI

PAOLO FERRARI

Grandi spazi e piccoli club, festival di tendenza ed eventi nazional-popolari: la mappa della stagione 2025 – 2026 dei concerti a Torino è un puzzle multicolore. La prima carrellata di big scorrerà il 12 e il 13 settembre all'Inalpi Arena con Antonella Clerici a smistare un traffico di star da bollino rosso: il "Jukebox delle hit" ha fin qui annunciato, tra gli altri, Gipsy Kings, Boney M, Earth, Wind & Fire, Anastacia, Fausto Leali e Clementino. Il palazzone di corso Sebastopoli giocherà molte altre carte, dal ritorno di Marco Mengoni (8 ottobre) a Salmo (11 ottobre), dalla doppietta formata da Elisa e Coez, rispettivamente il 28 e 29 novembre, al testacoda tra Elodie (1° dicembre) e Modà, attesi il 2 dicembre. Rap sugli scudi il 20 dicembre con Marracash, e poi giù stelle nel 2026 con Olly finalmente in tour (18 e 22 marzo), Achille Lauro (24 marzo) e Blanco (25 aprile).

Primo tra i festival ad alzare il sipario sarà Ritmika, con gli show gratuiti di Clara, The Kolors e Chiamamifaro dal 5 al 7 settembre a Moncalieri. Cartellone già online per C2C, distanza dal 30 ottobre al 2 novembre al Lingotto e alle Ogr tra live e dj set, tutto all'insegna dell'avant pop: attesissimi il debutto in duo di Iosonouncane e Daniela Pes, il ritorno del cantautore inglese Blood Orange e l'esordio assoluto in Italia della nippo – canadese Saya Gray.

Colpo di coda invece per il Sonic Park ex Stupinigi, che il 19 novembre proporrà alle Ogr il dj e produttore romano Asco.

Guarda lontano intanto il Flowers Festival, che ha sparato il primo nome: l'11 luglio arriverà Caparezza. Saranno a quel punto già archiviati il Torino Jazz Festival, sparso in città dal 23 al 30 aprile, e il Kappa FuturFestival, al Parco Dora dal 3 al 5 luglio.

Dopo il tour estivo, sarà uno degli eventi indoor della stagione il concerto con cui Francesco De Gregori farà rivivere il 5 novembre all'Auditorium del Lingotto le atmosfere senza tempo di "Rimmel", mentre il suo amico fraterno Antonello Venditti ha scelto l'Inalpi Arena per lo show del 12 dicembre. Attivissimo, come sempre, il Teatro Colosseo, il cui menù è guidato da Niccolò Fabi (15 ottobre), Raf (8 novembre), Rkomi (25 novembre) e Negrita (1° dicembre). Compete viceversa a Edoardo Bennato il palco del Teatro Alfieri, dove il grintoso cantautore partenopeo sarà protagonista il 10 e l'11 novembre. Brulica di chitarre, amplificatori, batterie e pubblico pigiato il circuito dei club, nella cui mappa l'occhio cade sul ritorno de I Cani, il 30 novembre e il 1° dicembre al Concordia di Venaria Reale, sede il 13 del frizzante spettacolo de La Niña. Doppia data per I Ministri, il 6 e 7 all'attacco di Hiroshima Mon Amour, che tra i tanti attende The Dream Syndicate, riuniti il 21 gennaio per celebrare quarant'anni del capolavoro "Medicine Show".

Per quanto concerne l'estate 2026, dopo anni di egemonia dello Stadio Olimpico Grande Torino ha l'aria di voler dire la sua anche il bianconero Allianz Stadium, che ha già annunciato i megashow di Max Pezzali ed Eros Ramazzotti, incasellati rispettivamente il 13 e il 27 giugno. Per quanto riguarda le Ogr, sono sovrani The Zen Circus il 4 novembre e Mika il 4 marzo. A questo punto qualcuno potrebbe desiderare un po' di quiete: ecco pronto il libro di Enzo Gentile "Ludovico Einaudi – La musica, le origini, l'enigma", in uscita il 16 settembre. —

Dal 30 ottobre al 2 novembre è di scena l'avant pop di C2C

Colpo di coda del Sonic alle Ogr con il jd romano Asco Fabi al Colosseo

Ritaglio stampa ad uso esclusivo del destinatario, non riproducibile.

095047

LA STAMPA
CRONACA
TORINO

www.ecostampa.it

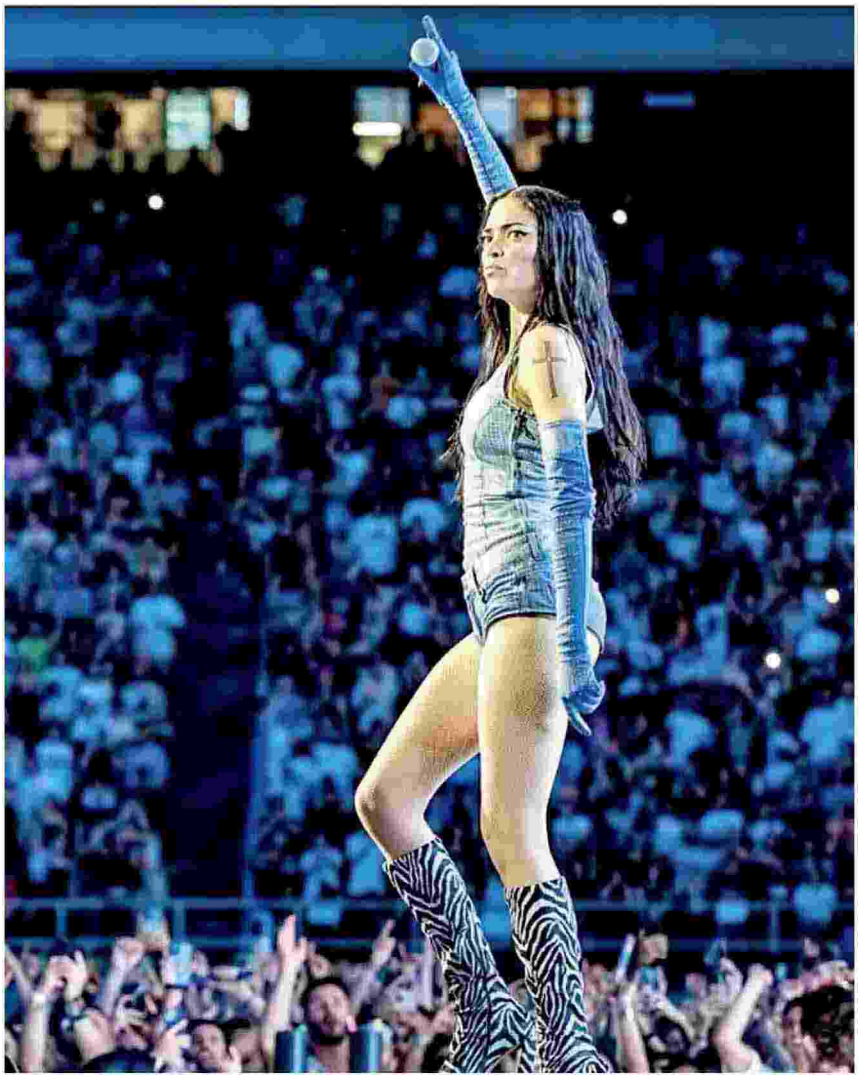

Elodie è attesa all'Inalpi Arena il 1 dicembre

Anastacia sarà allo show di Antonella Clerici

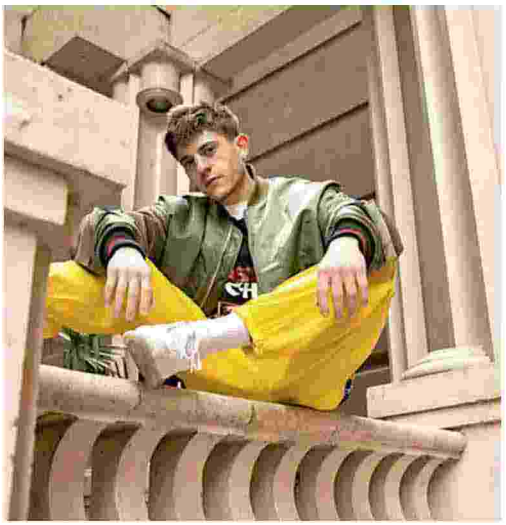

Rkomi il 25 novembre è al Teatro Colosseo

Ritaglio stampa ad uso esclusivo del destinatario, non riproducibile.

095047

Quotidiano
22-08-2025
Pagina 43
Foglio 1 / 2

LA STAMPA VALLE D'AOSTA

Diffusione: 2.010

www.ecostampa.it

Il diario della musica

A settembre si riaccendono i palcoscenico: il 12 e 13 il grande show sulla dance con Antonella Clerici
L'Inalpi aspetta Mengoni, Salmo, Elisa, Elodie. Il primo festival ad alzare il sipario è Ritmika. Al Lingotto c'è De Gregori

GLI EVENTI

PAOLO FERRARI

Grandi spazi e piccoli club, festival di tendenza ed eventi nazional-popolari: la mappa della stagione 2025 – 2026 dei concerti a Torino è un puzzle multicolore. La prima carrellata di big scorrerà il 12 e il 13 settembre all'Inalpi Arena con Antonella Clerici a smistare un traffico di star da bollino rosso: il "Jukebox delle hit" ha fin qui annunciato, tra gli altri, Gipsy Kings, Boney M, Earth, Wind & Fire, Anastacia, Fausto Leali e Clementino. Il palazzone di corso Sebastopoli giocherà molte altre carte, dal ritorno di Marco Mengoni (8 ottobre) a Salmo (11 ottobre), dalla doppietta formata da Elisa e Coez, rispettivamente il 28 e 29 novembre, al testacoda tra Elodie (1° dicembre) e Modà, attesi il 2 dicembre. Rap sugli scudi il 20 dicembre con Marracash, e poi giù stelle nel 2026 con Olly finalmente in tour (18 e 22 marzo), Achille Lauro (24 marzo) e Blanco (25 aprile).

Primo tra i festival ad alzare il sipario sarà Ritmika, con gli show gratuiti di Clara, The Kolors e Chiamamifaro dal 5 al 7 settembre a Moncalieri. Cartellone già online per C2C, di stanza dal 30 ottobre al 2 novembre al Lingotto e alle Ogr tra live e dj set, tutto all'insegna dell'avant pop: attesissimi il debutto in duo di Iosonouncane e Daniela Pes, il ritorno del cantautore inglese Blood Orange e l'esordio assoluto in Italia della nippo – canadese Saya Gray.

Colpo di coda invece per il Sonic Park ex Stupinigi, che il 19 novembre proporrà alle Ogr il dj e produttore romano Asco.

Guarda lontano intanto il Flowers Festival, che ha sparato il primo nome: l'11 luglio arriverà Caparezza. Saranno a quel punto già archiviati il Torino Jazz Festival, sparso in città dal 23 al 30 aprile, e il Kappa FuturFestival, al Parco Dora dal 3 al 5 luglio.

Dopo il tour estivo, sarà uno degli eventi indoor della stagione il concerto con cui Francesco De Gregori farà rivivere il 5 novembre all'Auditorium del Lingotto le atmosfere senza tempo di "Rimmel", mentre il suo amico fraterno Antonello Venditti ha scelto l'Inalpi Arena per lo show del 12 dicembre. Attivissimo, come sempre, il Teatro Colosseo, il cui menù è guidato da Niccolò Fabi (15 ottobre), Raf (8 novembre), Rkomi (25 novembre) e Negrita (1° dicembre). Compete viceversa a Edoardo Bennato il palco del Teatro Alfieri, dove il grintoso cantautore partenopeo sarà protagonista il 10 e l'11 novembre. Brulica di chitarre, amplificatori, batterie e pubblico pigiato il circuito dei club, nella cui mappa l'occhio cade sul ritorno de I Cani, il 30 novembre e il 1° dicembre al Concordia di Venaria Reale, sede il 13 del frizzante spettacolo de La Niña. Doppia data per I Ministri, il 6 e 7 all'attacco di Hiroshima Mon Amour, che tra i tanti attende The Dream Syndicate, riuniti il 21 gennaio per celebrare quarant'anni del capolavoro "Medicine Show".

Per quanto concerne l'estate 2026, dopo anni di egemonia dello Stadio Olimpico Grande Torino ha l'aria di voler dire la sua anche il bianconero Allianz Stadium, che ha già annunciato i megashow di Max Pezzali ed Eros Ramazzotti, incasellati rispettivamente il 13 e il 27 giugno. Per quanto riguarda le Ogr, sono sovrani The Zen Circus il 4 novembre e Mika il 4 marzo. A questo punto qualcuno potrebbe desiderare un po' di quiete: ecco pronto il libro di Enzo Gentile "Ludovico Einaudi – La musica, le origini, l'enigma", in uscita il 16 settembre. —

© RIPRODUZIONE RISERVATA

Dal 30 ottobre al 2 novembre è di scena l'avant pop di C2C

Colpo di coda del Sonic alle Ogr con il jd romano Asco Fabi al Colosseo

Ritaglio stampa ad uso esclusivo del destinatario, non riproducibile.

095047

LA STAMPA
VALLE D'AOSTA

www.ecostampa.it

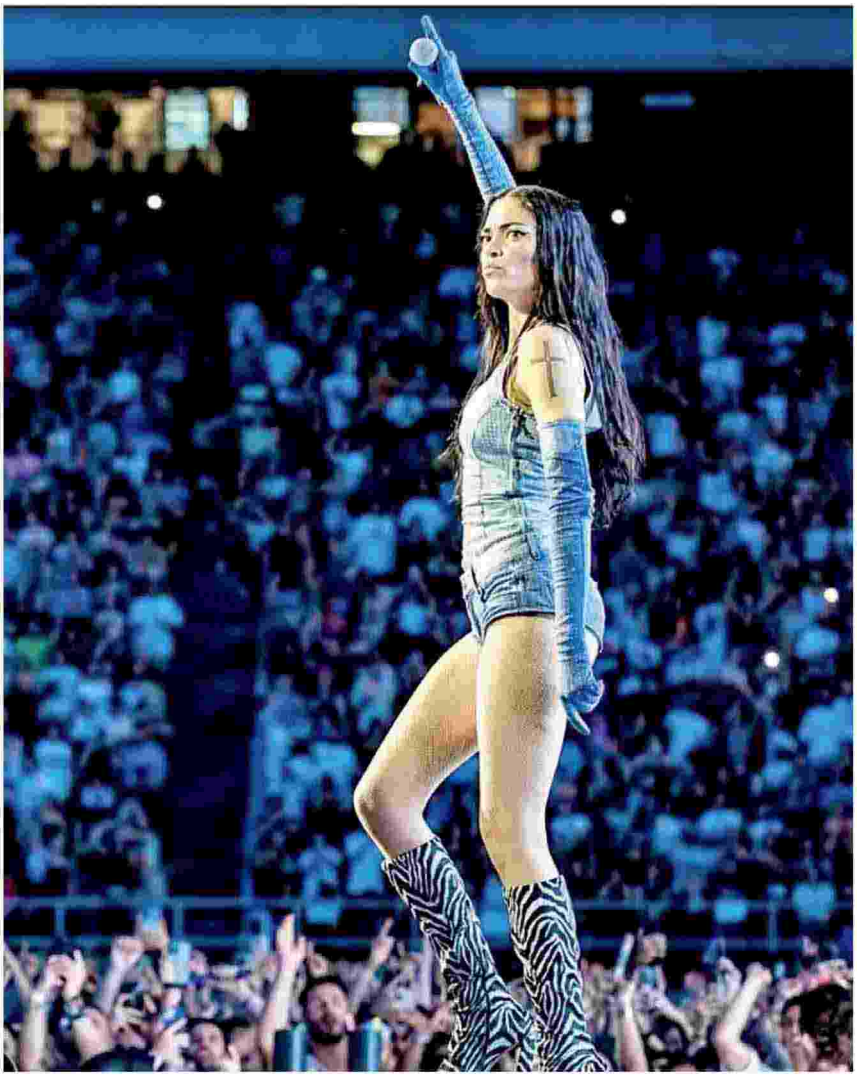

Elodie è attesa all'Inalpi Arena il 1 dicembre

Anastacia sarà allo show di Antonella Clerici

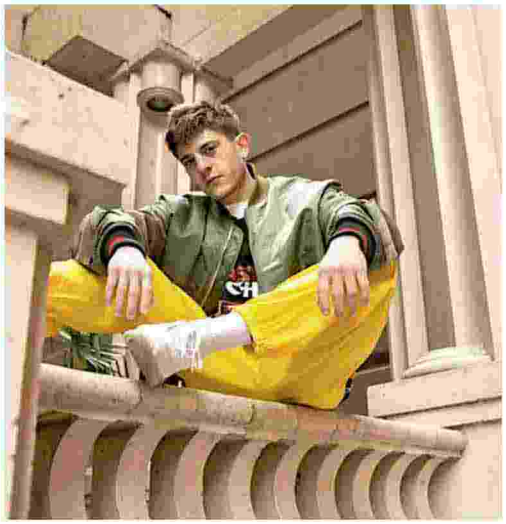

Rkomi il 25 novembre è al Teatro Colosseo

Ritaglio stampa ad uso esclusivo del destinatario, non riproducibile.

095047

Quotidiano
22-08-2025
Pagina 43
Foglio 1 / 2

LA STAMPA VERCELLI

Diffusione: 2.319

www.ecostampa.it

Il diario della musica

A settembre si riaccendono i palcoscenico: il 12 e 13 il grande show sulla dance con Antonella Clerici
L'Inalpi aspetta Mengoni, Salmo, Elisa, Elodie. Il primo festival ad alzare il sipario è Ritmika. Al Lingotto c'è De Gregori

GLI EVENTI

PAOLO FERRARI

Grandi spazi e piccoli club, festival di tendenza ed eventi nazional-popolari: la mappa della stagione 2025 – 2026 dei concerti a Torino è un puzzle multicolore. La prima carrellata di big scorrerà il 12 e il 13 settembre all'Inalpi Arena con Antonella Clerici a smistare un traffico di star da bollino rosso: il "Jukebox delle hit" ha fin qui annunciato, tra gli altri, Gipsy Kings, Boney M, Earth, Wind & Fire, Anastacia, Fausto Leali e Clementino. Il palazzone di corso Sebastopoli giocherà molte altre carte, dal ritorno di Marco Mengoni (8 ottobre) a Salmo (11 ottobre), dalla doppietta formata da Elisa e Coez, rispettivamente il 28 e 29 novembre, al testacoda tra Elodie (1° dicembre) e Modà, attesi il 2 dicembre. Rap sugli scudi il 20 dicembre con Marracash, e poi giù stelle nel 2026 con Olly finalmente in tour (18 e 22 marzo), Achille Lauro (24 marzo) e Blanco (25 aprile).

Primo tra i festival ad alzare il sipario sarà Ritmika, con gli show gratuiti di Clara, The Kolors e Chiamamifaro dal 5 al 7 settembre a Moncalieri. Cartellone già online per C2C, di stanza dal 30 ottobre al 2 novembre al Lingotto e alle Ogr tra live e dj set, tutto all'insegna dell'avant pop: attesissimi il debutto in duo di Iosonouncane e Daniela Pes, il ritorno del cantautore inglese Blood Orange e l'esordio assoluto in Italia della nippo – canadese Saya Gray.

Colpo di coda invece per il Sonic Park ex Stupinigi, che il 19 novembre proporrà alle Ogr il dj e produttore romano Asco.

Guarda lontano intanto il Flowers Festival, che ha sparato il primo nome: l'11 luglio arriverà Caparezza. Saranno a quel punto già archiviati il Torino Jazz Festival, sparso in città dal 23 al 30 aprile, e il Kappa FuturFestival, al Parco Dora dal 3 al 5 luglio.

Dopo il tour estivo, sarà uno degli eventi indoor della stagione il concerto con cui Francesco De Gregori farà rivivere il 5 novembre all'Auditorium del Lingotto le atmosfere senza tempo di "Rimmel", mentre il suo amico fraterno Antonello Venditti ha scelto l'Inalpi Arena per lo show del 12 dicembre. Attivissimo, come sempre, il Teatro Colosseo, il cui menù è guidato da Niccolò Fabi (15 ottobre), Raf (8 novembre), Rkomi (25 novembre) e Negrita (1° dicembre). Compete viceversa a Edoardo Bennato il palco del Teatro Alfieri, dove il grintoso cantautore partenopeo sarà protagonista il 10 e l'11 novembre. Brulica di chitarre, amplificatori, batterie e pubblico pigiato il circuito dei club, nella cui mappa l'occhio cade sul ritorno de I Cani, il 30 novembre e il 1° dicembre al Concordia di Venaria Reale, sede il 13 del frizzante spettacolo de La Niña. Doppia data per I Ministri, il 6 e 7 all'attacco di Hiroshima Mon Amour, che tra i tanti attende The Dream Syndicate, riuniti il 21 gennaio per celebrare quarant'anni del capolavoro "Medicine Show".

Per quanto concerne l'estate 2026, dopo anni di egemonia dello Stadio Olimpico Grande Torino ha l'aria di voler dire la sua anche il bianconero Allianz Stadium, che ha già annunciato i megashow di Max Pezzali ed Eros Ramazzotti, incasellati rispettivamente il 13 e il 27 giugno. Per quanto riguarda le Ogr, sono sovrani The Zen Circus il 4 novembre e Mika il 4 marzo. A questo punto qualcuno potrebbe desiderare un po' di quiete: ecco pronto il libro di Enzo Gentile "Ludovico Einaudi – La musica, le origini, l'enigma", in uscita il 16 settembre. —

Dal 30 ottobre al 2 novembre è di scena l'avant pop di C2C

Colpo di coda del Sonic alle Ogr con il jd romano Asco Fabi al Colosseo

Anastacia sarà allo show di Antonella Clerici

Rkomi il 25 novembre è al Teatro Colosseo

Ritaglio stampa ad uso esclusivo del destinatario, non riproducibile.

095047

LA STAMPA VERCELLI

www.ecostampa.it

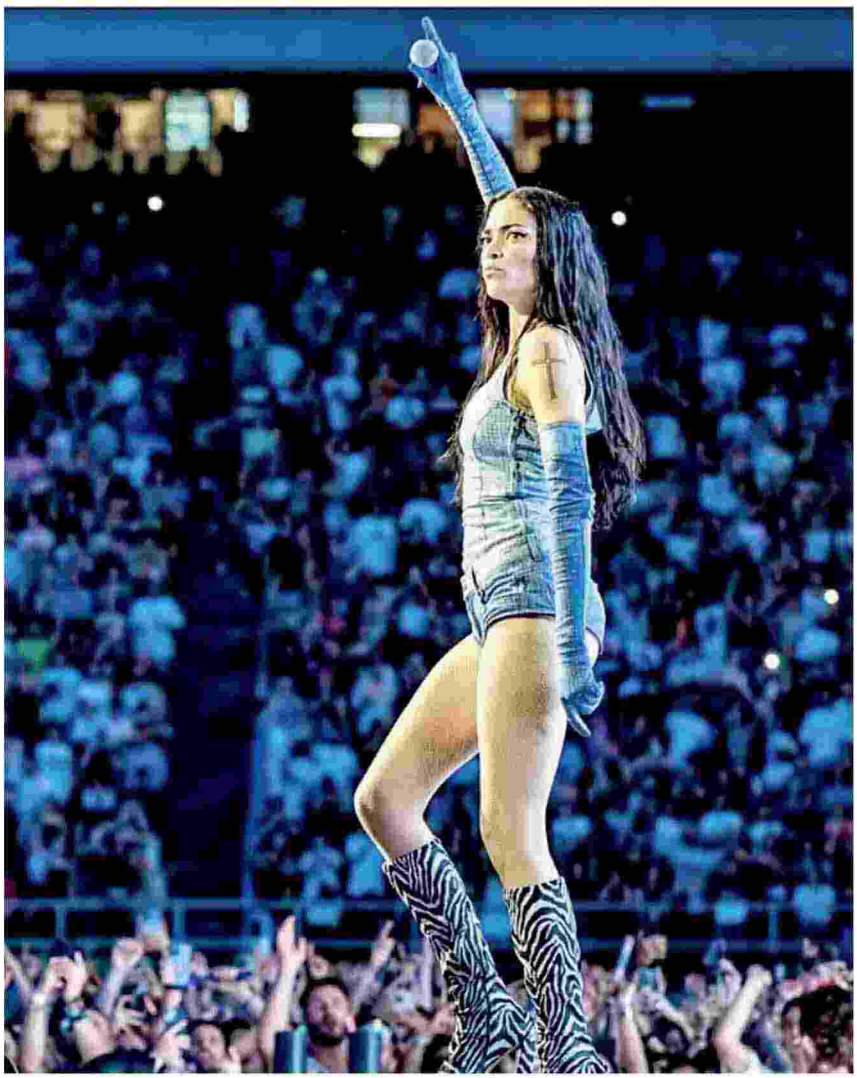

Elodie è attesa all'Inalpi Arena il 1 dicembre

Ritaglio stampa ad uso esclusivo del destinatario, non riproducibile.

095047

www.ecostampa.it

L'ex Amici 21 accusa Anna di plagio per De'sole'e: E' tutto sbagliato

Negli ultimi giorni di agosto, è arrivata un accusa di plagio nei confronti di uno dei tormentoni dell´estate 2025: stiamo parlando di Désoléedi Anna. A farlo è una vecchia conoscenza di Amici, legata all´edizione 21 del talent di canale 5. Stiamo parlando di Alessia Ale Ciccariello, cantante campana entrata nella scuola dopo la sfida con Elisabetta. Sul suo profilo Instagram infatti, Ale ha condiviso due estratti: il primo, il suo brano del 2022 Désolée, mentre nella successiva pubblicava proprio il suo brano del 2022 Pezzo Latino. L´accusa di plagio si chiude alla fine con uno screenshoot in cui viene mostrata la canzone di Anna, Désolée, prima in classifica su Spotify, riprendendo nella didascalia sotto il claim di Halo di Samurai Jay: "È tutto sbagliato". Le accuse di plagio per Désolée di Anna e le somiglianze con Pezzo Latino Nella prime due storie l´ex concorrente di Amici allude alla somiglianza dei due brani che hanno tre anni di differenza, taggando anche Anna. Per adesso, non è arrivata alcuna risposta da parte della cantante di La Spezia. Mentre, per la somiglianza dei due brani, ci sarebbero pochissime prove. Da una parte, gli unici elementi coincidenti potrebbero essere le strutture melodiche dei ritornelli, che hanno una sezione simile, con il primo intervallo con 3 note vicine e l´andamento discendente. C´è anche chi, tra i fan dell´ex concorrente l´ha invitata a fare qualcosa, con una risposta scherzosa della cantante, che ha detto di volersi ribellare. Il successo estivo di Anna con Desoleè e il tour invernale nei palazzetti Nel frattempo, Désolée di Anna è sicuramente una delle canzoni di maggior successo dell´estate 2025, trascorrendo 6° settimane in 1° posizione FIMI tra i singoli più venduti in Italia, e accedendo anche alle posizioni alte delle classifiche EarOne per la rotazione radiofonica. Tra pochi giorni, con la partecipazione al Campobasso Summer Festival del 24 agosto, si concluderà il tour estivo, prima di un viaggio invernale nei palazzetti. Si comincerà il 16 novembre al PalaUnical di Mantova per la data zero, con 10 appuntamenti sold-Out che si chiuderanno alla Inalpi Arena di Torino il 6 dicembre.

Ritaglio stampa ad uso esclusivo del destinatario, non riproducibile.

095047

Un'Estate da Belvedere: Giorgia festeggia i 30 anni di "Come saprei"

22 Agosto 2025 By Redazione

Anche **Giorgia** tra gli artisti in cartellone della **decima edizione del festival Un'Estate da Belvedere.** La cantautrice si esibirà in **piazza Carlo di Borbone**, nel magnifico scenario della **Reggia di Caserta**, martedì 16 settembre 2025, per festeggiare insieme ai suoi fan i 30 anni di "Come saprei", un brano che l'ha consacrata come una delle interpreti più potenti ed eleganti della musica italiana.

Il tour con cui Giorgia sta festeggiando i trent'anni del suo brano iconico e che sta registrando un sold out dopo l'altro è partito con una data zero, lo scorso 11 giugno dall'Anfiteatro di Giovanni Paolo II di Sordevolo (BI) e il 16 e 26 settembre arriverà alla Reggia di Caserta.

Sul palco insieme a Giorgia, **Diana Winter** (voce e chitarra), **Andrea Faustini** (voce), **Fabio Visocchi** (keyboards), **Gianluca Ballarin** (piano, keyboards, programming e direzione musicale), **Mylious Johnson** (drums), **Sonny T** (basso, chitarra) **e il quartetto d'archi formato da Caterina Coco, Alessio Cavalazzi, Matteo Lipari, Valentina Sgarbossa.**

Un 2025 ricco di successi per **Giorgia**: "**La cura per me**", brano presentato in gara all'ultimo Festival di Sanremo è stato certificato Platino ed è rimasto per 12 settimane consecutive ai vertici delle classifiche di vendita con **oltre 130 milioni di stream globali**, ed è al secondo posto delle chart best-seller diffuse da FIMI che riportano gli album e i singoli più venduti del primo semestre dell'anno. Il videoclip del brano è al secondo posto dei video più visti su Vevo nel 2025. Inoltre, Giorgia è l'unica artista donna presente nella **Top30 degli artisti italiani più ascoltati nel mondo in questo primo semestre 2025.**

Cerca

Cerca

Articoli recenti

Un'Estate da Belvedere: Giorgia festeggia i 30 anni di "Come saprei"

Manca poco al grande evento di Ligabue alla Reggia di Caserta

Trentesimo anniversario per Ethnos, il festival internazionale della world music

Opera Nera al lavoro sul nuovo album

Recensione libri: Malbianco di Mario Desiati

Find us on Facebook

Ritaglio stampa ad uso esclusivo del destinatario, non riproducibile.

095047

Da novembre l'artista tornerà live nei palasport. Questi gli appuntamenti live di Giorgia (prodotti e organizzati da Friends & Partners):

"PALASPORT LIVE"

25 NOVEMBRE 2025 | JESOLO (VE) – Palazzo Del Turismo DATA ZERO SOLD OUT

06 DICEMBRE 2025 | BOLOGNA – Unipol Arena SOLD OUT

08 DICEMBRE 2025 | FIRENZE – Nelson Mandela Forum SOLD OUT

10 DICEMBRE 2025 | TORINO – Inalpi Arena

12 DICEMBRE 2025 | PESARO – Vitrifrigo Arena SOLD OUT

13 DICEMBRE 2025 | MILANO – Unipol Forum SOLD OUT

16 DICEMBRE 2025 | PADOVA – Kioene Arena SOLD OUT

19 DICEMBRE 2025 | ROMA – Palazzo Dello Sport SOLD OUT

20 DICEMBRE 2025 |BARI – Palaflorio SOLD OUT

22 DICEMBRE 2025 | ROMA – Palazzo Dello Sport

18 MARZO 2026 | BARI – Palaflorio NUOVA DATA

21 MARZO 2026 | BOLOGNA – Unipol Arena

23 MARZO 2026 | MILANO – Unipol Forum

24 MARZO 2026 | MILANO – Unipol Forum NUOVA DATA

28 MARZO 2026 | FIRENZE – Mandela Forum

30 MARZO 2026 | PADOVA – Kioene Arena NUOVA DATA

I biglietti per le nuove date saranno disponibili **dalle ore 16:00 di domani, lunedì 28 luglio, su Ticketone e prevendite abituali.** Info biglietti: www.friendsandpartners.it

Musica | primo piano

SHARE ON

Redazione

PREVIOUS ARTICLE
Manca poco al grande evento di Ligabue alla Reggia di Caserta

MORE STORY

Manca poco al grande

Ritaglio stampa ad uso esclusivo del destinatario, non riproducibile.
095047

Settimanale
22-08-2025
Pagina 28
Foglio 1

settegiorni

Diffusione: 10.400

www.ecostampa.it

Quinto posto per le majorettes

Le atlete del Corpo musicale Santa Cecilia hanno brillato nella disciplina «Show Accessories Corps»

GERENZANO (blv) Negli scorsi giorni le majorettes hanno partecipato al Campionato mondiale «World Majorettes Championship», a Torino, gareggiando nella disciplina «Show Accessories Corps», nella categoria «Junior», affrontando nazioni di grande spessore tra le quali gli Stati Uniti e la Croazia. A costruire la squadra nazionale si sono unite alcune atlete delle Asd di Locate Varesino e Uggiate Trevano.

«Rientriamo dalla nostra prima esperienza mondiale. Abbiamo avuto l'onere e l'onore di rappresentare la nazione ai Campionati mondiali di majorettes ottenendo il quinto posto nella specialità "Show Accessories Corps Junior". Abbiamo portato in scena un'esibizione di grande impatto visivo e tecnico che ha fatto parlare di noi in tutta l'Inalpi Arena di Torino. Scriviamo così una pagina indelebile della nostra storia: quinte al mondo». E' questo il commento del direttivo della squadra gerenzanese, composto da **Elena Altomare** e **Miriam Busnelli**, che hanno accompagnato le atlete in questa meravigliosa avventura.

«Una partecipazione straordinaria per le nostre majorettes, che hanno indossato la maglia della Nazionale, impreziosita dal logo del Coni, e si sono esibite in una grande arena, quale l'Inalpi di Torino, dopo mesi di allenamenti, preparazione e sacrifici per raggiungere la perfezione e la sincronia dei movimenti - commenta il presidente **Paolo Andrea Vanzulli** - Le majorettes nascono come accompagnamento delle bande musicali, dove il punto focale è l'intrattenimento e lo show. E in questo campionato hanno avuto modo di esprimersi, regalando un grande spettacolo».

Torino ha accolto un evento a livello mondiale con più di 2400 atleti, provenienti da 22 nazioni, divisi in tre momenti: il primo è stato il Campionato mondiale di majorettes, il secondo la «National Cup» e il terzo il Campionato mondiale di Twirling. Il Campionato mondiale di Majorettes è stato un evento straordinario ricco di specialità, coreografie e scenografie, colori, musica, sorrisi e grande spettacolo in pista ma anche sugli spalti con tifo assordante.

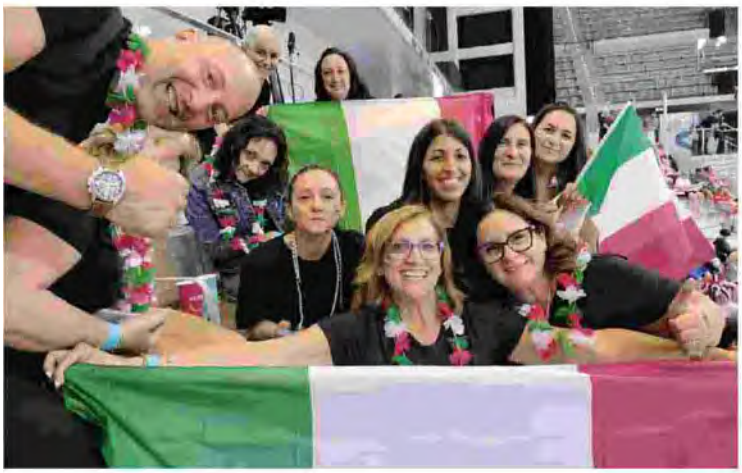

Le talentuose majorettes del Corpo musicale Santa Cecilia e i loro sostenitori

Ritaglio stampa ad uso esclusivo del destinatario, non riproducibile.

095047

Settimanale
22-08-2025
Pagina 23
Foglio 1

settegiorni Legnano Alto Milanese

Diffusione: 6.300

www.ecostampa.it

GAGGIANO Cinque atlete gaggianesi nella squadra italiana: Sara Bianchi, Carolina Zampieri, Alice Manfredi, Eleonora Goi e Azzurra Perego

Twirling da oro ai Campionati mondiali

«Siamo molto felici per questo risultato meritato, frutto di un anno di lavoro. Le nostre ragazze sono arrivate al punto più alto»

GAGGIANO (fs4) Da Gaggiano al primo gradino del podio a passo di danza: all'Inalpi Arena di Torino, cinque atlete del Gruppo Twirling Gaggiano hanno contribuito alla vittoria della squadra italiana ai Campionati Mondiali di Twirling.

Si tratta di un risultato importante, che porta il nome del comune milanese su un palcoscenico internazionale e che premia il lavoro di anni di preparazione quasi quotidiana.

La manifestazione, organizzata dalla Federazione Internazionale Ibtf, si è svolta nei giorni scorsi e ha visto la partecipazione di circa 2.400 atleti provenienti da 19 Paesi, tra cui Giappone, Canada, Stati Uniti e Francia.

Per l'Italia, la direttrice tecnica **Sabrina Prade** ha selezionato una formazione che ha saputo distinguersi per precisione e coesione, conquistando il gradino più alto del podio davanti a un pubblico numeroso.

«Siamo molto, molto felici per questo risultato, del resto meritato e frutto di un anno di lavoro - racconta **Samuela Baldini**, presidente dell'Asd Twirling Gaggiano - Quest'estate la società ha portato a casa grandissime soddisfazioni. Prima **Sara Bianchi** e **Carolina Zampieri**, che si sono classificate quinte su trentotto all'Ibtf World Technical Baton Twirling Championship and Nations Cup; poi con l'oro di Torino, in cui cinque nostre ragazze (Sara Bianchi, Carolina Zampieri, **Alice Manfredi**, **Eleonora Goi** e **Azzurra Perego**) hanno fatto parte del gruppo Twirling Corps che si è piazzato primo nella categoria omonima. Vincere in casa è stata una grande emozione, c'era molto tifo e partecipazione. Insomma, hanno superato ogni aspettativa!».

Sono del resto ormai tre anni che la società gaggianese partecipa infallibilmente non solo alle gare nazionali, ma anche a quelle europee e mondiali, nonostante le difficoltà.

«Il twirling non è ancora uno sport molto conosciuto, in alcune regione addirittura non si tengono corsi e non esistono categorie, per così dire, professionali - spiega ancora Samuela Baldini - Le nostre ragazze, vincendo l'oro, sono arrivate infatti al punto più alto. Per questo per noi è importante farci conoscere e organizzare eventi a cui partecipano le atlete, anche per premiare i loro sforzi: parliamo di ragazze giovani che si allenano più volte a settimana e dedicano il fine settimana alla loro passione, con grande disciplina e sacrificio. Lo stop estivo poi sarà davvero breve, a settembre riprendono gli allenamenti, ma loro parlano già del prossimo campionato europeo!».

Sara Ferrario

A sinistra la squadra italiana ai Campionati mondiali; a destra le cinque atlete gaggianesi insieme a Samuela Baldini, presidente dell'Asd Twirling Gaggiano

Sara Bianchi, Carolina Zampieri, Alice Manfredi, Eleonora Goi e Azzurra Perego

Ritaglio stampa ad uso esclusivo del destinatario, non riproducibile.

095047

Settimanale
22-08-2025
Pagina 1+23
Foglio 1 / 2

settegiorni Magenta Abbiategrasso

Diffusione: 9.000

www.ecostampa.it

GAGGIANO

Twirling, oro ai Campionati mondiali

GAGGIANO All'Inalpi Arena di Torino cinque atlete del Gruppo Twirling Gaggiano hanno contribuito alla vittoria della squadra italiana ai Campionati Mondiali di Twirling.

Si tratta di un risultato importante, che porta il nome del comune milanese su un palcoscenico internazionale e che premia il lavoro di anni di preparazione quasi quotidiana.

A PAGINA 23

Le cinque atlete gaggianesi

GAGGIANO Cinque atlete gaggianesi nella squadra italiana: Sara Bianchi, Carolina Zampieri, Alice Manfredi, Eleonora Goi e Azzurra Perego

Twirling da oro ai Campionati mondiali

«Siamo molto felici per questo risultato meritato, frutto di un anno di lavoro. Le nostre ragazze sono arrivate al punto più alto»

GAGGIANO (fs4) Da Gaggiano al primo gradino del podio a passo di danza: all'Inalpi Arena di Torino, cinque atlete del Gruppo Twirling Gaggiano hanno contribuito alla vittoria della squadra italiana ai Campionati Mondiali di Twirling.

Si tratta di un risultato importante, che porta il nome del comune milanese su un palcoscenico internazionale e che premia il lavoro di anni di preparazione quasi quotidiana.

La manifestazione, organizzata dalla Federazione Internazionale Ibtf, si è svolta nei giorni scorsi e ha visto la partecipazione di circa 2.400 atleti provenienti da 19 Paesi, tra cui Giappone, Canada, Stati Uniti e Francia.

Per l'Italia, la direttrice tecnica **Sabrina Prade** ha selezionato una formazione che ha saputo distinguersi per precisione e coesione, conquistando il gradino più alto del podio davanti a un pubblico numeroso.

«Siamo molto, molto felici per questo risultato, del resto meritato e frutto di un anno di lavoro - racconta **Samuela Baldini**, presidente dell'Asd Twirling Gaggiano - Quest'estate la società ha portato a casa grandissime soddisfazioni. Prima **Sara Bianchi** e **Carolina Zampieri**, che si sono classificate quinte su trentotto all'Ibtf World Technical Baton Twirling Championship and Nations Cup; poi con l'oro di Torino, in cui cinque nostre ragazze (Sara Bianchi, Carolina Zampieri, **Alice Manfredi**, **Eleonora Goi** e **Azzurra Perego**) hanno fatto parte del gruppo Twirling Corps che si è piazzato primo nella categoria omonima. Vincere in casa è stata una grande emozione, c'era molto tifo e partecipazione. Insomma, hanno superato ogni aspettativa!».

Sono del resto ormai tre anni che la società gaggianese partecipa infallibilmente non solo alle gare nazionali, ma anche a quelle europee e mondiali, nonostante le difficoltà.

«Il twirling non è ancora uno sport molto conosciuto, in alcune regione addirittura non si tengono corsi e non esistono categorie, per così dire, professionali - spiega ancora Samuela Baldini - Le nostre ragazze, vincendo l'oro, sono arrivate infatti al punto più alto. Per questo per noi è importante farci conoscere e organizzare eventi a cui partecipano le atlete, anche per premiare i loro sforzi: parliamo di ragazze giovani che si allenano più volte a settimana e dedicano il fine settimana alla loro passione, con grande disciplina e sacrificio. Lo stop estivo poi sarà davvero breve, a settembre riprendono gli allenamenti, ma loro parlano già del prossimo campionato europeo!».

Sara Ferrario

Ritaglio stampa ad uso esclusivo del destinatario, non riproducibile.

095047

settegiorni
Magenta Abbiategrasso

www.ecostampa.it

A sinistra la squadra italiana ai Campionati mondiali; a destra le cinque atlete gaggianesi insieme a Samuela Baldini, presidente dell'Asd Twirling Gaggiano

Sara Bianchi, Carolina Zampieri, Alice Manfredi, Eleonora Goi e Azzurra Perego

settegiorni
Magenta Abbiategrasso
Gasolio allungato al distributore: la Finanza sequestra 34mila litri
Ablondi.it

Twirling da oro ai Campionati mondiali
Riapre da oggi l'ufficio postale

Ritaglio stampa ad uso esclusivo del destinatario, non riproducibile.
095047

sky | Esplora tutte le offerte Sky OFFERTE SKY

MUSICA

Anna, la possibile scaletta del concerto a Campobasso

22 ago 2025 - 11:55

Matteo Rossini

©Getty

Dopo la tournée estiva, a novembre la rapper di *Désolée* sarà protagonista del suo primo tour nei palazzetti in programma in otto città italiane: Mantova, Milano, Bologna, Firenze, Napoli, Roma, Padova e Torino

Ultimo appuntamento con il tour estivo di Anna. **Domenica 24 agosto** la rapper porterà la sua musica a **Campobasso**. Ecco tutto quello che c'è da sapere sullo spettacolo della voce di *Gasolina*: dall'orario di inizio alle canzoni che potrebbero essere proposte.

anna a campobasso, la possibile scaletta del concerto

Anna chiuderà il **Campobasso Summer Festival** con il concerto in programma all'Area Eventi Nuovo Romagnoli.

Ritaglio stampa ad uso esclusivo del destinatario, non riproducibile.

095047

Stando a quanto riportato su *Ticketone*, lo show della giovane artista avrà inizio alle **ore 21.00**. Questo l'indirizzo per poter raggiungere la location: contrada selvapiana snc, 86100, Campobasso. Al momento Anna non ha rilasciato dichiarazioni ufficiali sulla scaletta della serata. Secondo quanto rilanciato da *Setlist*, questi i brani eseguiti il 9 agosto al concerto di Cinquale:

- *I Got It*
- *Bikini*
- *Soldi arrotolati*
- *ABC*
- *Gasolina*
- *Ciao bella*
- *Advice*
- *Why u mad*
- *1 momento*
- *Drippin' in Milano*
- *Anelli e collane*
- *I love it*
- *BBE*
- *Vetri Neri*
- *Tonight*
- *Show Me Love*
- *Vieni dalla Baddie*
- *Fashion*
- *Petit for you*
- *Everyday*
- *Mulan*
- *Una tipa come me*
- *Cookies N' Cream*
- *30° C*
- *Hello Kitty*
- *TT le Girlz*
- *Désolée*
- *Hello Kitty*

Ritaglio stampa ad uso esclusivo del destinatario, non riproducibile.
095047

Red Valley, la terza serata è tutta di Anna, Lazza, Tony Effe e Aoki

Dopo la tournée estiva, a novembre l'artista tornerà in concerto con il suo primo tour nei palazzetti in programma in otto città italiane: Mantova, Milano, Bologna, Firenze, Napoli, Roma, Padova e infine Torino. Questo il calendario completo:

- 16 novembre – Mantova, PalaUnical
- 22 novembre – Milano, Unipol Forum
- 23 novembre – Milano, Unipol Forum
- 24 novembre – Milano, Unipol Forum
- 26 novembre – Bologna, Unipol Arena
- 28 novembre – Firenze, Mandela Forum
- 30 novembre – Napoli, Palapartenope
- 2 dicembre – Roma, Palazzo dello Sport
- 4 dicembre – Padova, Kioene Arena
- 6 dicembre – Torino, Inalpi Arena

Anna, Desolée conquista subito le classifiche digitali

Nel giugno del 2024 Anna ha pubblicato l'album *Vera Baddie*, arrivato al primo posto della classifica settimanale FIMI e certificato con quattro dischi di platino. Quest'estate Anna sta facendo ballare tutti con il tormentone *Désolée*: "Non volevo fare il solito brano estivo con cassa dritta, ma volevo sperimentare altri stili. Con Miles è uscito questo brano che combina alla perfezione reggaeton e pop elettronico. Suona diverso da ciò che ho fatto in passato. In generale, non mi piace ripetere me stessa". Nel corso degli anni la rapper ha collezionato numerose collaborazioni: da *3 di cuori* e *BBE* con Lazza (**FOTO**) a *Vetri neri* con Ava e Capo Plaza a *TT le girlz* con Niky Savage.

FOTOGALLERY
©IPA/Fotogramma

Ritaglio stampa ad uso esclusivo del destinatario, non riproducibile.

095047

IN EVIDENZA L'alpinista Luca Sinigaglia cerca di salvare la collega bloccata a 7mila metri: morto in Kirghizistan

Sport, libri e musica: a Torino più di 2 milioni e mezzo di persone per i grandi eventi

di Filippo Bonsignore

Il binomio grandi eventi-turismo è vincente, come testimoniano gli spettatori che hanno assistito alle manifestazioni in città dal 2024 a oggi: le Atp Finals, il Salone del Libro, le mostre e i concerti. E ora il Giro di Spagna di ciclismo

Jannik Sinner, vincitore dell'ultima edizione torinese delle Atp Finals (nel 2024)

CORRIERE TV

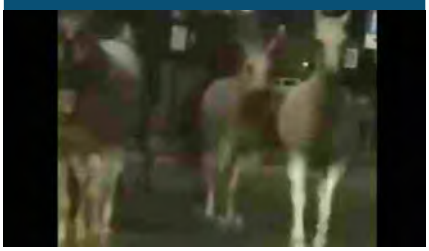

Quanti cavalli liberi a spasso per Alba: cittadini stupiti (e un po' spaventati)

Gli animali sono scappati da una struttura equestre che li ospitava

È l'ora della Vuelta e **Torino** si conferma centrale nella mappa dei **grandi eventi nazionali e internazionali**. La «**Salida Oficial**», la partenza del **Giro di Spagna** in programma sabato 23 agosto, è soltanto l'ultima tessera prestigiosa di un puzzle che ha iniziato a comporsi con la scelta del capoluogo piemontese come sede delle **Atp Finals di tennis** per il quinquennio 2021-25 e che si è sviluppato negli anni grazie all'arrivo in città di altri grandi appuntamenti, sportivi e non solo.

Il **Masters con gli otto campioni del tennis mondiale** — che le istituzioni puntano a conquistare anche per l'intero secondo ciclo 2026-30 e non soltanto fino al 2027 — è certamente il momento che garantisce la **massima visibilità e promozione** di Torino e del Piemonte a livello globale e, al

Ritaglio stampa ad uso esclusivo del destinatario, non riproducibile.

095047

tempo stesso, è la **principale calamita per attrarre i turisti**, ma è soltanto la punta dell'iceberg di un'offerta ricca e variegata che si allarga dallo sport allo spettacolo, dalla cultura all'enogastronomia. Riassunto: il **binomio grandi eventi-turismo** si sta rivelando vincente come testimonia la stima di **oltre 2,5 milioni di persone** che hanno assistito alle varie manifestazioni **dal 2024 a oggi**.

La **Vuelta** chiuderà il cerchio dei grandi giri ciclistici: lo scorso anno, Torino e il Piemonte hanno ospitato la Grande Partenza del **Giro d'Italia** e l'arrivo della terza tappa del **Tour de France**, una combinata di eventi che ha generato un impatto economico netto sul territorio di 84,5 milioni per quanto riguarda la Corsa Rosa e di 17,2 milioni per la Grande Boucle, come rilevato da uno studio dell'Università di Torino; ogni euro investito ne ha generati otto. Il ciclismo si conferma uno straordinario veicolo promozionale per il territorio se è vero che le quattro tappe piemontesi del Giro hanno avuto 21 milioni di telespettatori e che ogni tappa del Tour è stata seguita da una media di 12 milioni di persone. Ora tocca alla **Vuelta** portare in giro per il mondo le bellezze del Piemonte grazie a 190 broadcaster e una audience media quotidiana di 1,3 milioni di telespettatori.

Stesso discorso per le **Atp Finals**: l'edizione 2024 ha generato un impatto economico sul territorio pari a 503,4 milioni con 210.175 spettatori totali mentre l'audience globale (tv, streaming e social) è stata di 396,3 milioni di persone, con una esposizione del brand «Torino» di 3.626 ore. La vittoria di Jannik Sinner ha chiuso un anno a tutto sport perché, oltre al grande ciclismo, Torino ha ospitato la Final Eight della Coppa Italia di basket (45.631 spettatori), il Fencing Grand Prix Trofeo Inalpi di scherma, le Final Six di ginnastica ritmica, e il test match di rugby tra Italia e All Blacks (40.732 spettatori all'Allianz Stadium).

Il 2025 non è stato da meno, tra **Universiadi invernali**, **Special Olympics World Winter Games** (seguiti da 100 mila persone), **Final Eight di Coppa Italia di basket** (46.420 spettatori). E in arrivo ci sono la **Fipav Cupe Elite Men**, il torneo pre-Mondiale con l'Italia di volley maschile (29-31 agosto al PalaVela), **Italia-Sudafrica di rugby** (15 novembre) e le **Atp Finals**. Senza dimenticare, naturalmente, le 26 partite in casa giocate dalla Juve, tra campionato, **Champions League** e Coppa Italia, con quasi 1,1 milioni di spettatori totali, e le 21 del Torino nella stagione 2024-25.

Non soltanto sport, in ogni caso. Il **Salone internazionale del Libro** ha stabilito il record di 231 mila visitatori, mentre si stimano 400 mila spettatori complessivi (stesso ordine di grandezza del 2024) per i **grandi concerti** in cartellone tra Inalpi Arena e Stadio Olimpico Grande Torino, dove sono andati in scena, tra gli altri, Jovanotti, Vasco, Pinguini Tattici Nucleari, Zucchero, Marco Mengoni, Cesare Cremonini. Numeri da primato anche per il **Kappa FuturFestival**, che ha chiuso un'altra edizione in crescita con 120 mila presenze da tutto il mondo. Settembre sarà il mese del **Salone dell'Auto** e dell'**Italian Tech Week** che precederanno **Artissima**, prima del **Capodanno in piazza** che aprirà le porte al 2026.

LA PRIMA PAGINA DI OGGI

CORRIERE TORINO

Centri sociali, Lo Russo contro Salvini

LEGGI ANCHE

Ritaglio stampa ad uso esclusivo del destinatario, non riproducibile.

095047

fanpage.it

www.ecostampa.it

L'ex Amici 21 accusa Anna di plagio per De'sole'e: E' tutto sbagliato

Un ex concorrente di Amici ha accusato Anna e la sua Désolée di aver plagiato un brano del 2022 dal titolo Pezzo Latino. Ecco chi è e le somiglianze con il brano. Negli ultimi giorni di agosto, è arrivata un accusa di plagio nei confronti di uno dei tormentoni dell´estate 2025: stiamo parlando di Désolée di Anna . A farlo è una vecchia conoscenza di Amici, legata all´edizione 21 del talent di canale 5. Stiamo parlando di Alessia Ale Ciccariello , cantante campana entrata nella scuola dopo la sfida con Elisabetta. Sul suo profilo Instagram infatti, Ale ha condiviso due estratti: il primo, il suo brano del 2022 Désolée, mentre nella successiva pubblicava proprio il suo brano del 2022 Pezzo Latino. L´accusa di plagio si chiude alla fine con uno screenshoot in cui viene mostrata la canzone di Anna , Désolée, prima in classifica su Spotify, riprendendo nella didascalia sotto il claim di Halo di Samurai Jay: "È tutto sbagliato". Le accuse di plagio per Désolée di Anna e le somiglianze con Pezzo Latino Nella prime due storie l´ex concorrente di Amici allude alla somiglianza dei due brani che hanno tre anni di differenza, taggando anche Anna . Per adesso, non è arrivata alcuna risposta da parte della cantante di La Spezia. Mentre, per la somiglianza dei due brani, ci sarebbero pochissime prove. Da una parte, gli unici elementi coincidenti potrebbero essere le strutture melodiche dei ritornelli, che hanno una sezione simile , con il primo intervallo con 3 note vicine e l´andamento discendente. C´è anche chi, tra i fan dell´ex concorrente l´ha invitata a fare qualcosa, con una risposta scherzosa della cantante, che ha detto di volersi ribellare Il successo estivo di Anna con Desoleè e il tour invernale nei palazzetti Nel frattempo, Désolée di Anna è sicuramente una delle canzoni di maggior successo dell´estate 2025 , trascorrendo 6° settimane in 1° posizione FIMI tra i singoli più venduti in Italia, e accedendo anche alle posizioni alte delle classifiche EarOne per la rotazione radiofonica. Tra pochi giorni, con la partecipazione al Campobasso Summer Festival del 24 agosto, si concluderà il tour estivo, prima di un viaggio invernale nei palazzetti . Si comincerà il 16 novembre al PalaUnical di Mantova per la data zero, con 10 appuntamenti sold-Out che si chiuderanno alla Inalpi Arena di Torino il 6 dicembre.

Ritaglio stampa ad uso esclusivo del destinatario, non riproducibile.

095047

Quotidiano
21-08-2025
Pagina 45
Foglio 1 / 2

LA STAMPA CUNEO

Diffusione: 7.343

www.ecostampa.it

Alla Inalpi Arena di Torino secondo posto dietro al Giappone davanti alla Francia. Sofia Stralla unica finalista azzurra nel Solo Senior

Carrù festeggia la medaglia d'argento dell'Artistic Team ai Mondiali di twirling

LA STORIA

EMMANUELE BO
CARRÙ

Anno dopo anno, una consacrazione dopo l'altra. La società Twirling Carrù conferma la sua continua crescita: anche quella del 2025 sarà una stagione da ricordare. L'ultimo prestigioso risultato è la conquista della medaglia d'argento all'International Cup disputata all'Inalpi Arena di Torino. La società carruccese ha partecipato con diciotto atlete (fra le quali una del Twirling Bra, tre del Twirling Cherasco e due dell'Eurogymnica Torino). A salire sul secondo gradino del podio è stata la squadra Senior dell'Artistic Team che si è laureata vicecampionessa mondiale nella categoria. Si tratta di un gruppo formato da atlete già esperte nella disciplina (età media 19 anni), ma per la prima volta in lizza in un Mondiale. Nella finale, grazie ad una prestazione pressoché perfetta, è arrivato il secondo posto alle spalle del Giappone e davanti alla Francia. Nella formazione in pedana Giulia Bruno Francesca Carnevale (Twirling Bra); Viola Chiera, Silvia Fassio ed Elisa Massari (Twirling Eurogymnica Torino); Francesca Gabutti, Francesca Lasagna, Valentina Massimino, Matilde Milano, Sofia Stralla. «Un risultato storico per la nostra società che mai ha raggiunto un simile traguardo – spiega Maria Elena Occelli, presidentessa del Twirling Carrù -. Il progetto di squadra nasce da lontano, un team di alto livello si crea con una programmazione pluriennale. Il nostro staff tecnico ha saputo realizzare al meglio e la società ha investito molto. Voglio citare tutto lo staff tecnico cui dobbiamo gran parte di questi successi incredibili: Simona Mancini (direttore tecnico); Carol Curti, Elisa Ferreri, Giulia Filippi, Giulia Damilano (Twirling Cherasco); Laura Mellano, Eleonora Viglione, Alexander Claveau (coreografo); Claudia Martin (preparazione fisica specifica). Un grazie speciale a tutti i Comuni e sponsor che ci sostengono. Dedichiamo questa medaglia all'associazione «Aido» di cui siamo portacolori».

A Torino sono arrivati altri importanti risultati. Nella gara per club, ottavo posto del Team Aristic Livello A (età media 15 anni) formato da Delia Chivu, Alice Mascarello e Angelica Ravera (Twirling Cherasco), Alice Filippi, Noemi Lasagna, Matilde Ornato, Sara Vinai. Quindi nona piazza per Gaia Occelli, 22 anni, nella categoria Solo Adulti livello A; decimo posto (e unica italiana in finale) per Sofia Stralla, 18 anni, nella Solo Senior.

Lo scorso venerdì la giovane Noemi Lasagna – 16 anni, altra atleta del Twirling Carrù – è stata premiata a nome della Regione dall'assessore allo Sport Paolo Bongioanni per il titolo di campionessa europea freestyle Junior conseguito a Lleida (Spagna) a luglio. —

© RIPRODUZIONE RISERVATA

Carrù festeggia la medaglia d'argento dell'Artistic Team ai Mondiali di twirling

Ritaglio stampa ad uso esclusivo del destinatario, non riproducibile.

095047

LA STAMPA CUNEO
L'PROVINCIA

www.ecostampa.it

Foto di gruppo per le ragazze Senior dell'Artistic Team Twirling Carrù all'International Cup

In Regione a Torino un riconoscimento ufficiale a Noemi Lasagna, neo campionessa europea freestyle Junior

Ritaglio stampa ad uso esclusivo del destinatario, non riproducibile.

095047

rivista IDEA

www.ecostampa.it

Paolo Cornero

Il Piemonte accoglie la Torch Run Final Leg: entusiasmo per le tappe nelle vallate olimpiche e nelle otto città capoluogo di provincia

LA FIAMMA DELLA SPERANZA SI ACCENDE: "IL FUTURO È QUI"

Le manifestazioni Special sono rese possibili grazie all'opera di numerosi volontari che, a Torino come in altri appuntamenti, si prodigano per il regolare svolgimento delle gare e l'accompagnamento degli atleti. È il caso della cuneese Laura Quartuccio, volontaria Amico Sport, ha partecipato come giudice di gara, seguendo un percorso di formazione internazionale, agli Special Olympics World Games di Berlino 2023: «Era prima volta che la Germania ospitava i Giochi Mondiali, alla mia emozione si sommava quella di un'intera nazione. Un'esperienza appagante sotto ogni punto di vista, il luogo in cui condividere le quotidiane esperienze associative»

Il mondo fuori è fatto di persone speciali, spesso invisibili. Ci sono tanti modi per celebrare la varietà dell'essere umano, le differenze, l'essere uguali sotto lo stesso cielo. Principi che, in tempi funesti e incerti, necessitano riflettori: un veemente ritorno all'umanità, nel senso di essere umani.

La cerimonia di apertura degli Special Olympics World Winter Games Torino 2025 sarà un evento emozionante e memorabile, segnando l'inizio ufficiale dei Giochi e stabilendo l'atmosfera unica che li caratterizzerà. Un'esperienza intensa che rimarrà nel cuore di atleti e spettatori.

Si svolgerà in una cornice straordinaria, dove uno spettacolo mozzafiato, che unirà musica, luci e performance di artisti di fama internazionale, darà vita alla cerimonia. Saranno celebrati i valori di inclusione, determinazione e sportività. Il momento più atteso sarà senza dubbio la Parata degli Atleti, con 102 delegazioni provenienti da tutto il mondo che sfileranno con orgoglio, pronte a vivere un'esperienza indimenticabile all'insegna dello spirito sportivo e dell'inclusione.

Un altro momento carico di emozione sarà l'ingresso della torcia, che culminerà il suo percorso con l'accensione del braciere, simbolo dell'inizio ufficiale degli Special Olympics World Winter Games Torino 2025.

Patrizia Sandretto Re Rebaudengo, presidente del Comitato Organizzatore, ha dichiarato: «Siamo felici di organizzare gli Special Olympics Winter Games 2025. È una grande occasione per abbattere barriere e celebrare le pari opportunità. Il mio grazie va ai Ministri Daniela Santanchè, Andrea Abodi, Alessandra Locatelli, al Presidente della Regione Piemonte Alberto Cirio, al Sindaco di Torino Stefano Lo Russo e ai nostri tre

Ritaglio stampa ad uso esclusivo del destinatario, non riproducibile.
095047

rivista IDEA

www.ecostampa.it

Sabato 8 marzo la Cerimonia di Apertura dei Giochi Mondiali Invernali Special Olympics Torino 2025

Comuni piemontesi (Novara, Vercelli, Cuneo, Asti, Alessandria, Verbania e Biella) coinvolgendo istituzioni, scuole e cittadini e testimoniando il potere trasformativo dello sport. La fiamma dei Giochi Mondiali Invernali, sabato 8 marzo, farà il suo ingresso all'Inalpi Arena, dopo aver dato luce al claim dei Giochi: "Il comunità e simboleggia il coraggio e la celebrazione della diversità, unendo popoli in tutto il mondo. Un'opportunità unica di promozione del messaggio di inclusione di Special Olympics che darà la possibilità a tanti volontari e famigliari di essere protagonisti. Il viaggio della Fiamma diventa il viaggio dell'inclusione.

sponsor principali: Toyota, Coca-Cola e Intesa Sanpaolo. Siamo sulla buona strada per realizzare un evento indimenticabile, ma serve il contributo di tutti affinché questo sogno diventi realtà».

La fiamma dei Giochi Mondiali Invernali farà il suo ingresso all'Inalpi Arena dopo aver salutato tutto il Piemonte: dalle tappe di Bardonecchia e Pragelato al cuore di Torino, sino a Novara, Vercelli, Cuneo, Asti, Alessandria, Verbania e Biella. La "Torch Run Final Leg" è iniziata il 25 febbraio ad Atene, dove la Fiamma della Speranza è stata accesa in una cerimonia intensa e carica di significato. La torcia ha quindi viaggiato verso Roma, accolta dalle alte istituzioni, ed è stata benedetta in una celebrazione speciale in Vaticano, per giungere infine a Torino la sera del 26 febbraio, segno tangibile di un fuoco che unisce.

L'itinerario piemontese ha toccato le località di gara (Torino, Bardonecchia, Sestriere e Pragelato) e i principali

Futuro è qui". La Final Leg, evento che anticipa e annuncia ogni edizione dei Giochi Mondiali Special Olympics, è anche universalmente riconosciuto come il più grande veicolo di sensibilizzazione pubblica e di raccolta fondi per il movimento fondato nel 1968 da Eunice Kennedy Shriver. I Giochi coinvolgeranno 1500 atleti provenienti da 102 delegazioni, 621 coach, 3mila volontari, migliaia di persone tra staff, personale medico, familiari, media, ospiti, delegati ed oltre 300mila spettatori. Un appuntamento che avvicina le

La Storia della Torcia

Dal 1936, con la prima staffetta della Torcia Olimpica, il Torch Run è diventato uno dei momenti più iconici della cerimonia di apertura dei Giochi. La Fiamma viene accesa in onore della dea Estia, simbolo di unità e forza. Nel 1981, grazie a un'intuizione del capo della polizia di Wichita, Richard LaMunyon, è nato il Law Enforcement Torch Run (Letr), un movimento che ha visto poliziotti e atleti Special Olympics uniti per sensibilizzare e raccogliere fondi per lo sport inclusivo.

Ci sarà anche un po' di cuneesità sulle montagne torinesi: Sonia Sechi e Valentina Verra, nello snowboard e nel fondo. «Parliamo poco in famiglia dei Mondiali, abbiamo timore di stimolare in lei discorsi infiniti fino alla partenza – dichiara scherzando Valentina, sorella di Sonia –. Solo ogni tanto, quando vedo che mangia troppo la incalzo ricordandole che deve essere in forma per l'importante appuntamento con lo sport che la aspetta. In Special Olympics Italia è stata una delle prime atlete donne a gareggiare nello snowboard, ne va molto fiera». Lucia Tonello racconta: «Ho ancora impressa la sua faccia quando la presidente di Amico Sport ha comunicato a Valentina la sua partecipazione ai prossimi Giochi Mondiali, è stata ferma, pietrificata, sembrava non aver ben capito, poi si è emozionata tantissimo, era quasi incapace di parlare, sapeva solo piangere, d'altra parte è quello che ho fatto anche io. Ha guardato la sua amica Sonia anche lei convocata, si sono abbracciate. Penso che sia difficile replicare un'emozione così grande»

Ritaglio stampa ad uso esclusivo del destinatario, non riproducibile.
095047

il canavese
Nuova Periferia
settimanale d'informazione
Diffusione: 8.500

www.ecostampa.it

GRANDI EVENTI Sono le occasioni migliori che arricchiscono, a livello economico e sociale, i territori che li ospitano

Dalla Vuelta alle ATP Finals, Torino protagonista

I territori del Nordovest sono ricchissimi di eventi sportivi che riescono ad attrarre turisti e a essere volano economico per il territorio. La più recente nel tempo è stata la manifestazione che ha visto Torino diventare la capitale mondiale del twirling. Dal 2 al 10 agosto alla Inalpi Arena, infatti, sono andati in scena i campionati mondiali della disciplina, oltre alla Nations cup per club e i campionati mondiali Majorettes. In totale sono stati 2.400 gli atleti da 22 Paesi del mondo (tra cui Australia e Giappone) che hanno affollato il capoluogo piemontese, coinvolgendo 36 hotel, con 1.700 camere per oltre 3.600 persone in tutto. Il numero di atleti presenti è stato simile anche un mesetto fa in Lombardia, per la Re Stelvio Mapei, storica scalata da Bormio al passo dello Stelvio, possibile sia a piedi che in bicicletta, che ha visto 2.700 partecipanti affollare, insieme a familiari e accompagnatori, le strutture ricettive della Valtellina e delle aree limitrofe.

Al centro delle scene internazionali del tennis è anche il piccolo comune di Lesa, sulle rive novaresi del Lago Maggiore, dove a fine agosto (l'inizio quest'anno è per sabato 23) si disputa la Lesa Cup, che porta sulla terra rossa dello sporting club del paese tifosi internazionali per assistere ai match, facendo raddoppiare la popolazione del paese e spingendo i flussi turistici della zona, che già sono elevati.

Sempre sabato 23 agosto, poi, partirà un altro grande evento che vedrà i territori del Nordovest protagonisti: per la prima volta nei 90 anni di storia della corsa la Vuelta de Espana, una delle gare di ciclismo più famose del mondo, partirà dalla Reggia di Venaria, portando appassionati di ciclismo in Piemonte per seguire le gesta dei loro beniamini, con ben 4 tappe che attraverseranno le province di Novara, Torino, Vercelli, Biella, Cuneo prima di passare il confine con la Francia (e per l'occasione è stato pensato anche un gemellaggio gastronomico tra Spagna e Piemonte).

E proprio dal Piemonte si registra un precedente importante, al quale può essere utile guardare per cercare di capire cosa ci si aspetta dalle prossime Olimpiadi invernali di Milano Cortina 2026: le Olimpiadi invernali di Torino di 20 anni fa. Molti sono gli esempi del ritorno lasciato dal grande evento sportivo nel capoluogo piemontese: la prima linea della metropolitana, l'interramento del passante ferroviario cittadino, una nuova area urbana (quella chiamata "Spina centrale") costruita proprio grazie alla modifica sul passante. E poi fu pedonalizzata la piazza San Carlo, oltre a diverse altre zone del centro storico. In termini di presenze turistiche la città passò dai poco meno di 600mila arrivi all'anno del 2002 ai 2,7 milioni registrati nel 2023, dato che ha visto l'inizio di un incremento costante proprio nel biennio tra il 2005 e il 2007. Per non parlare delle strutture olimpiche che ora sono usate per altri scopi, come l'Oval Lingotto, ora parte dell'area fiere e sede del Salone del Libro, oppure la Inalpi Arena, già citata all'inizio di questo articolo e sede di concerti e grandi eventi che richiamano sul territorio torinese grandi numeri di turisti.

E sempre a Torino ci si sta preparando per le ATP Finals di tennis, in programma alla Inalpi Arena dal 9 al 16 novembre. Yannik Sinner & C. lo scorso anno hanno portato a Torino oltre 210mila spettatori, di cui il 66,2% italiani non residenti in Piemonte e il 20,3% stranieri. L'impatto economico è stato enorme: Boston Consulting Group l'ha certificato in oltre mezzo miliardo di euro. L'evento ha generato 3.431 posti di lavoro, con un reddito da lavoro di quasi 100 milioni di euro. Il valore aggiunto, quello che viene contabilizzato annualmente nel PIL dell'Italia, è stato di 243 milioni. Il ritorno in termini di entrate fiscali e previdenziali ha superato gli 84 milioni: ovvero, ci dice il Boston Consulting Group, Per ogni euro investito nel torneo - ha certificato Boston Consulting Group - lo Stato ne recupera cinque.

E quest'anno si spera di fare anche meglio.

LA VUELTA 2025 prenderà il via in Italia, dalla Reggia di Venaria: le prime 4 tappe si svolgeranno in Piemonte

Ritaglio stampa ad uso esclusivo del destinatario, non riproducibile.
095047

il canavese
Nuova Periferia
settimanale d'informazione

www.ecostampa.it

SINNER E ALCARAZ saranno i protagonisti delle ATP Finals in programma a Torino dal 9 al 16 novembre

Ritaglio stampa ad uso esclusivo del destinatario, non riproducibile.
095047

Settimanale
20-08-2025
Pagina 25
Foglio 1

La Nuova Periferia
chivasso e vercellese

Diffusione: 12.500

www.ecostampa.it

Twirling, a Torino tanta soddisfazione

Eurogymnica festeggia l'argento mondiale di Fassio e Massari

CHIVASSO (bos) Si sono chiusi domenica 10 agosto, i Campionati del mondo di twirling all'Inalpi Arena di Torino dopo nove giornate di gara che hanno visto misurarsi in campo circa 2.500 atlete e atleti, in rappresentanza di 22 Nazioni e quattro continenti. L'Italia del Presidente **Gianfranco Porqueddu** è riuscita a portarsi a casa un oro e tre argenti, uno di questi con lo zampino di Eurogymnica.

A regalarsi il titolo di vice campionesse del mondo sono state **Elisa Massari** e **Silvia Fassio**, in qualità di componenti del team composto dai migliori talenti di tre prestigiosi club piemontesi: Twirling Carrù, New Bra e Eurogymnica appunto.

L'argento è arrivato come conseguenza a mesi di lavoro nella specialità Artistic Team, con la squadra già terza in fase di qualificazione ma capace di rimontare gli Usa, emozionare tutto il palasport e piazzarsi alle spalle dei soliti, irraggiungibili maestri giapponesi. Elisa e Silvia nell'Artistic Pair, insieme a Noemy Vecchio nel Solo Junior A della Nation Cup, non erano riuscite ad andare oltre le qualificazioni ma l'esperienza intercontinentale è sicuramente stata formativa e tornerà assai utile quando in futuro, le tre stelline del club presieduto da **Luca Nurchi** torneranno a cimentarsi con atlete di livello assoluto.

Il risultato che non ti aspetti, è arrivato poi da una vera e propria outsider, prestata dalla ritmica al twirling. **Alessia Laghezza**, grazie alla coreografia montata da **Elisa Gregori**, (bronzo agli ultimi europei), ed allenata da **Liboria Regina** e **Giulia Actis**, si è guadagnata la finale nell'X Strut, unica italiana, e poi ha confermato in finale il quinto posto intercontinentale alle spalle delle favoritisme statunitensi **Collyn Lambeck**, **Emily Peel** e **Shay Buzsa**. Una piccola rivincita da parte dello staff di Eurogymnica nei confronti di vari esperti della disciplina che nei mesi precedenti, avevano giudicato il lavoro con quella che, a questo punto, si può definire "troppa superficialità". Nessuno è profeta in patria ma c'è da augurarsi che, messi da parte finalmente i campanilismi, in futuro il metodo di giudizio diventi più «migliore». Ne trarrà giovamento sicuramente l'intero movimento che, nei nove giorni di competizione iridata, ha dimostrato l'enorme crescita di questi ultimi anni e l'interesse crescente per una disciplina che va via via diffondendosi anche in Italia e che a questo punto, come auspicato dal Presidente del Coni Piemonte **Stefano Mossino**, durante la cerimonia di chiusura, deve assolutamente mirare a diventare disciplina olimpica. Ne sono convinti anche i 20.000 spettatori presenti durante l'evento.

Ora il testimone passa alla Francia, incaricata di organizzare la prossima edizione alla quale, ci si può scommettere, vorranno essere protagoniste anche le atlete di Eurogymnica.

Ritaglio stampa ad uso esclusivo del destinatario, non riproducibile.

095047

TUTTOBICIWEB
IL SITO DI RIFERIMENTO DEL CICLISMO ITALIANO

VERSO LA VUELTA. TORINO, IL PIEMONTE, LO SPORT E UNA PREDILEZIONE DA RECORD PER IL CICLISMO

VUELTA | **20/08/2025** | **08:20**

di Francesca Monzone

Con le Olimpiadi invernali del 2006 **Torino ha messo la freccia ed è salita sul palcoscenico del mondo. I** Giochi della neve hanno cambiato il volto del capoluogo piemontese e messo in moto la trasformazione di alcuni luoghi che adesso sono diventati il simbolo sportivo della città a livello internazionale. E' il caso del PalaIsozaki, che ospitò il torneo olimpico dell'hockey su ghiaccio e che oggi, ribattezzato InAlpi Arena, è il clou delle ATP Finals di Tennis: quasi 16mila posti che ne fanno una delle arene sportive italiane più grandi.

Prima lo sci, dal 2021 il tennis con il torneo degli otto migliori giocatori al mondo, vinto da Jannik Sinner nel 2024 e che resterà a Torino almeno fino al 2027: un evento che dal 9 al 16 novembre diventa la cartolina sportiva più splendente della città.

Ma è stato il ciclismo che negli ultimi vent'anni ha consacrato la vena sportiva di Torino e del Piemonte, e che ha consentito di avere uno sguardo sul futuro, capace di attirare sempre più sponsor a livello internazionale. **La Grande Partenza del Giro d'Italia 2011 da Torino, in concomitanza con l'adunata nazionale degli Alpini,** ha portato in città mezzo milione di persone: ricordate Contador o Nibali o Scarponi con il cappello da alpino in testa? E **Marco Pinotti**

LISTEN ON Spotify
Apple Podcasts

TUTTE LE NEWS

CICLISMO GIOVANILE
Risultati 2025

Rubriche | Grandi Giri | Federazioni

Ritaglio stampa ad uso esclusivo del destinatario, non riproducibile.
095047

in maglia rosa premiato dal sindaco alpino Sergio Chiamparino? Bene, da quell'edizione del Giro a oggi, **il Piemonte ha ospitato ben 50 tappe** (come località di partenza e/o arrivo) della corsa rosa: **nessun'altra regione ne ha avute di più**, a conferma di una crescita esponenziale dell'interesse della Regione per le due ruote.

Poi è stata la volta del **grande arrivo del Giro 2016, con Nibali che alza il Trofeo senza Fine davanti alla Gran Madre.** Ancora una **Grande Partenza del Giro nel 2021, da Piazza Castello, con Pippo Ganna vincitore della cronometro e prima maglia rosa**, e ancora il tumultuoso rincorrersi degli eventi nel 2024. L'anno della svolta, con il presidente della Regione Cirio che ha pesantemente investito sul ciclismo. **La Grande Partenza, ancora una volta del Giro, stavolta con una delle tappe più intense ed entusiasmanti,** quella che ha attraversato la zona collinare di Torino, la montagna in città, con vittoria di Narvaez su Pogacar. **Quindi il Tour de France, la prima volta in partenza dall'Italia**, con **Torino che ospita l'arrivo della terza tappa**, vincitore Girmay e maglia gialla Carapaz, e poi **la partenza della quarta tappa da Pinerolo.**

E adesso la Vuelta, che partirà da Venaria Reale e resterà in Piemonte per quattro tappe: in 15 mesi la Regione Piemonte ha ospitato i tre grandi giri. A livello internazionale, è impossibile trovare qualcosa di simile, nulla si avvicina a quanto fatto da quella regione, che una volta veniva identificata solo dalle sue fabbriche.

Il Piemonte e Torino sono un esempio meraviglioso, di come sia possibile essere un'eccellenza in ambito sportivo. Questo dovrebbe essere un esempio, non solo per i Paesi che ci guardano, ma per tutte le altre regioni italiane, che seguendo l'esempio di Torino, dovrebbero iniziare a trovare la forza per imitarla.

English version

Copyright © TBW

COMMENTI

Per poter commentare i post devi esser registrato.
Se sei giá nostro utente esegui il login altrimenti registrati.

Username | Password

LOGIN

Hai dimenticato i tuoi dati, clicca qui.
Se non sei registrato clicca qui.

EVENTI

Ritaglio stampa ad uso esclusivo del destinatario, non riproducibile.

095047

www.ecostampa.it

AUDIOPRESS - AGENZIA DI STAMPA A RILEVANZA NAZIONALE

AUDIOPRESS - AGENZIA DI STAMPA A RILEVANZA NAZIONALE, DAL 1984

Blanco annuncia le nuove date de "Il primo tour nei palazzetti"

19 Agosto 2025 admin piemonte 0

"Il primo tour nei palazzetti" di **Blanco** tra aprile e maggio 2026, continua ad arricchirsi di nuove date: dopo il grande entusiasmo che ha accolto l'annuncio iniziale con la prima data all'Unipol Forum di Milano andata sold out e raddoppiata in pochi giorni, registrano il tutto esaurito anche la data al Palazzo dello **Sport** di Roma del 29 aprile 2026 – a cui si aggiunge il 30 aprile, e la data al Palaflorio di Bari del 2 maggio 2026 – a cui si aggiunge il 3 maggio. Nuovo appuntamento al Palapartenope di Napoli per il 6 maggio 2026. **Blanco**, al lavoro sul nuovo disco, si prepara a portare dal vivo l'energia cruda e la fragilità spietata che caratterizzano la nuova fase del suo percorso musicale inaugurata, con la direzione artistica di Stefano Clessi (Eclectic Music Group), dall'enorme successo di *"Piangere a 90"* – certificato disco d'ORO, affermatosi in pochi giorni come il più grande ritorno discografico dell'anno raggiungendo il 1° posto in classifica FIMI/GfK, in classifica radio ufficiale Earone e sulle piattaforme di streaming – e proseguita poi con l'uscita di *"Maledetta rabbia"*, nuovo singolo dalle sonorità dirette e trascinanti tra energie estive e tempeste interiori. Questo il calendario aggiornato de *"Il primo tour nei palazzetti"*

17.04.2026 Jesolo (VE) – Palazzo del Turismo

CERCA ...

ARTICOLI RECENTI

Un'escursione gratuita sul ghiacciaio dell'Aletsch

Sentieri e Pensieri, al via la 13ª edizione con oltre 700 partecipanti FOTO

Incontri ravvicinati con la mantide a Bra, ma niente paura: è segno di un ambiente sano

Alba–Limone: la Vuelta accende l'attesa con una colonna sonora spagnola. "Un evento che ci fa sentire tutti importanti" [VIDEO]

A Novello il Premio Valdieri 2025: la storia dei Del Carretto conquista il presente

META

Accedi

Feed dei contenuti

Feed dei commenti

WordPress.org

TAG

BIELLA | CHIVASSO | CIRCOSCRIZIONE | CONSIGLIO REGIONALE | CRONACA | DE MURO | DI MAIO | ECONOMIA | ESTERI | ESTERO | EUROPA | FINANZA | FINANZIERI | GDF | GIAVENO | GUARDIA DI FINANZA | ITALPRESS | LEGALITÀ | M5S | MATTEO SALVINI | MINISTERO | MINISTERO DEGLI ESTERI

Ritaglio stampa ad uso esclusivo del destinatario, non riproducibile.

095047

20.04.2026 Firenze – Nelson Mandela Forum
23.04.2026 Padova – Kioene Arena
25.04.2026 Torino – Inalpi Arena
29.04.2026 Roma – Palazzo dello Sport *SOLD OUT*

30.04.2026 Roma – Palazzo dello Sport
02.05.2026 Bari – Palaflorio *SOLD OUT*

03.05.2026 Bari – Palaflorio
05.05.2026 Eboli (SA) – Palasele
06.05.2026 Napoli – Palapartenope
08.05.2026 Bologna – Unipol Arena
11.05.2026 Milano – Unipol Forum *SOLD OUT*

13.05.2026 Milano – Unipol Forum
16.05.2026 Pesaro – Vitrifrigo Arena

« **PRECEDENTE**
Ore di attesa per una visita prenotata al Day Hospital Onco-Ematologico di Alessandria: l'Ospedale risponde

SUCCESSIVO »
Caso di West Nile nel pavese

MINISTERO ESTERI
MINISTRO DEGLI ESTERI
MINISTRO ESTERI
MOVIMENTO 5 STELLE
NOTIZIE PIEMONTE
PARLAMENTO
PIEMONTE
PIEMONTE INFORMA
POLITICA
POLIZIA
POLIZIA DI STATO
PRESIDENTE
PRESIDENZA DELLA REPUBBLICA
PS
REGIONE PIEMONTE
SALUTE
SALVINI
SPORT
TOPNEWS
TOP NEWS
TORINO
TROVALIBRI
VIDEO

AUDIOPRESS S.R.L.

P. IVA 05270430019 – C.C.I.A.A. Torino 697210 – Trib. Torino 3405/84

Cookie Policy – Privacy Policy

Utilizziamo i cookie per essere sicuri che tu possa avere la migliore esperienza sul nostro sito. Se continui ad utilizzare questo sito noi assumiamo che tu ne sia felice.

Ok Privacy policy

Ritaglio stampa ad uso esclusivo del destinatario, non riproducibile.

095047

Quotidiano
19-08-2025
Pagina 2
Foglio 1

CORRIERE TORINO

Diffusione: 7.129

www.ecostampa.it

La politica

Prossima tappa un tentativo per il mondiale di ciclismo

Bene, bravi, tris. Il grande ciclismo sbarca in Piemonte un'altra Vuelta, verrebbe da dire, dopo lo show del Giro e del Tour. «La Vuelta è una vetrina prestigiosa per raccontare le nostre eccellenze sportive, artistiche, storiche ed enogastronomiche. Per la prima volta la corsa spagnola parte dall'Italia. Un motivo di grande orgoglio, che conferma la capacità del nostro territorio di accogliere grandi eventi», dicono in coro il governatore Alberto Cirio e l'assessore regionale allo sport Paolo Bongioanni. «Sarà una festa aperta a tutti — prosegue Cirio —, si potrà vivere un'esperienza autentica tra sport, sapori e spettacolo». La Vuelta arriva in Piemonte dopo il recente Mondiale di twirling al Pala Gianni Asti e prima del Mondiale di sci nautico (dal 26 al 31 agosto a Recetto, nel parco nautico del Sesia). Il tutto, in attesa della 5ª edizione delle Atp Finals (dal 9 al 16 novembre all'Inalpi Arena). «Ci prepariamo ad accogliere un altro grande evento internazionale — così il sindaco Stefano Lo Russo —. Il 21 agosto conosceremo i campioni che si preparano alla Salida Oficial della Vuelta. Il percorso intrapreso insieme alla Regione per essere sempre più attrattivi per grandi eventi internazionali continua a premiarci. Continueremo a lavorare in questa direzione, affrontando con tenacia anche le prossime salite». Tra le prossime complicatissime scalate c'è quella verso l'organizzazione del Mondiale di ciclismo, magari sfruttando l'ascesa verso Superga per un percorso che strizza l'occhio ai grimpeur, come quello che a fine settembre assegnerà la maglia iridata in Rwanda.

Tim. O.

© RIPRODUZIONE RISERVATA

Primo piano | La città degli eventi

Il grande ciclismo

Il Giro, poi il Tour
E ora la Vuelta

Ritaglio stampa ad uso esclusivo del destinatario, non riproducibile.

095047

IDEAWEBTV IDEA tourism IDEA sport IDEA

Idea Sport | Altri sport | Attualità | Home in evidenza | Monregalese

Noemi Lasagna (Twirling Carrù) premiata dalla Regione Piemonte per il titolo europeo

Da **REDAZIONE IDEAWEBTV.IT** - 19 agosto 2025 10:32

Ultimi articoli

Alla scoperta di api e miele nell'uscita in Valle Pesio nell'ambito della rassegna Assaggi di biodiversità

Noemi Lasagna (Twirling Carrù) premiata dalla Regione Piemonte per il titolo europeo

Estate a Limone Piemonte: tutti gli eventi in programma dal 19 al 24 agosto

Prima Categoria – In campo! Il Salice inizia la preparazione in vista della nuova stagione

Ritaglio stampa ad uso esclusivo del destinatario, non riproducibile.

095047

ideawebtv.it
IDEAWEBTV
www.ecostampa.it

Venerdì 8 agosto, all'Inalpi Arena di Torino, in occasione delle gare del Campionato Mondiale tecnico di twirling, la giovane atleta carrucese **Noemi Lasagna** è stata premiata con una targa di riconoscimento dalla Regione Piemonte. Il prestigioso riconoscimento le è stato conferito per lo straordinario trionfo ottenuto a luglio a Lleida, in Spagna, dove ha conquistato il titolo di **Campionessa Europea freestyle junior**, regalando alla sua società, il **Twirling Carrù**, un risultato senza precedenti.

La cerimonia di consegna è stata presieduta dall'Assessore Regionale allo Sport, Paolo Bongioanni, e ha visto la partecipazione di numerose autorità e rappresentanti del mondo sportivo: gli assessori comunali di Carrù, Carol Curti e Simona Mancini, il sindaco di Piozzo, Sergio Lasagna, il presidente nazionale del CONI Luciano Buonfiglio, il presidente regionale Fabio Mossino, la presidente della Federazione Mondiale Twirling Sandi Wiemers e il presidente della Federazione Italiana Gianfranco Porqueddu.

Per Noemi, appena sedicenne, il premio rappresenta non solo un riconoscimento personale ma anche il coronamento di anni di lavoro e dedizione. La vittoria al Campionato Europeo ha segnato un passaggio storico per il Twirling Carrù, che in passato aveva collezionato due bronzi nelle specialità individuali, ma mai l'oro.

Un successo che testimonia la crescita della società carrucese e l'impegno costante di un team tecnico di alto livello. Fondamentale, infatti, è stato il lavoro degli allenatori **Simona Mancini**, **Eleonora Viglione**, del coreografo **Alexander Claveau** e della preparatrice atletica **Claudia Martin**, che hanno accompagnato Noemi in questo percorso di eccellenza sportiva.

(FOTOGALLERY)

Valdieri, "In montagna con gli esperti": arriva il documentario di Tiziana Fantino

Ritaglio stampa ad uso esclusivo del destinatario, non riproducibile.
095047

SETTIMANALE DI ALBA BRA LANGHE E ROERO
il CORRIERE

Noemi Lasagna, Campionessa Europea di Twirling, Premiata dalla Regione Piemonte

DAL PIEMONTE | SPORT | ALTRI SPORT

PUBBLICATO IL **19/08/2025** | DA **REDAZIONE CORRIERE** |

Ritaglio stampa ad uso esclusivo del destinatario, non riproducibile.

095047

TORINO – Un importante riconoscimento è stato assegnato a **Noemi Lasagna**, la giovane atleta di 16 anni che ha conquistato il titolo di Campionessa Europea freestyle junior a Lleida lo scorso luglio. Durante il Campionato Mondiale tecnico di twirling, tenutosi presso l'INALPI ARENA di Torino, Noemi ha ricevuto una targa dalla **Regione Piemonte** per la sua straordinaria vittoria.

Il premio, un tributo non solo all'atleta ma anche al lavoro della sua società sportiva, è stato consegnato dall'Assessore Regionale allo Sport **Paolo Bongioanni**. Erano presenti numerosi rappresentanti istituzionali e sportivi, tra cui gli Assessori di Carrù, Carol Curti e Simona Mancini; il Sindaco di Piozzo, **Sergio Lasagna**; il Presidente Nazionale CONI, Luciano Buonfiglio; il Presidente Regionale CONI, Stefano Fabio Mossino; la Presidente della Federazione Mondiale Twirling, Sandi Wiemers; e il Presidente della Federazione Italiana Twirling, Gianfranco Porqueddu.

La vittoria di Noemi non è solo un traguardo personale, ma rappresenta un risultato storico per la sua società, che nelle specialità individuali aveva in passato ottenuto due medaglie di bronzo, ma mai un oro. La premiazione sottolinea il valore del suo impegno e della sua determinazione, riconosciuti a livello regionale, e celebra il talento di una giovane atleta che ha portato il nome del Piemonte sul podio europeo.

Ritaglio stampa ad uso esclusivo del destinatario, non riproducibile.

095047

ULTIMI ARTICOLI

CAVALLI IN FUGA AD ALBA: INSOLITA PASSEGGIATA IN CITTÀ

ALBA - Una scena degna di un film western ha sorpreso gli abitanti di...

19/08/2025

NELLE LANGHE LA NOCCIOLA È LA PROTAGONISTA DELL'ESTATE: LA RACCOLTA VESTE DI TRADIZIONE IL MESE DI AGOSTO

Nelle Langhe, dove i grappoli, in fase di invaiatura, stanno colorando i vigneti con...

19/08/2025

METEO PIEMONTE: DA MARTEDÌ SERA TORNANO PIOGGE CON TEMPORALI ANCHE FORTI

L'anticiclone che ha favorito le ultime giornate stabili, in prevalenza soleggiate e calde inizierà...

19/08/2025

ALBA: MODIFICHE ALLA VIABILITÀ PER LA PARTENZA DELLA SECONDA TAPPA DE LA VUELTA DI SPAGNA

ALBA - Per la partenza della seconda tappa Alba – Limone Piemonte della gara...

19/08/2025

LEGGI ANCHE

METEO PIEMONTE: DA MARTEDÌ SERA TORNANO PIOGGE CON TEMPORALI ANCHE FORTI

L'anticiclone che ha favorito le ultime giornate stabili, in prevalenza soleggiate e calde inizierà...

19/08/2025

DANZA, EMOZIONE E DATI: IL SUCCESSO DIGITALE DELL'ACCADEMIA NAZIONALE DI DANZA GRAZIE A BLISS AGENCY

Il Premio Roma Danza 2025, promosso e organizzato dall'Accademia Nazionale di Danza, si conferma...

19/08/2025

ANTONIO ORZCO FIRMA LA COLONNA SONORA DE LA VUELTA 25

La Vuelta 25, che prenderà il via per la prima volta in Italia partendo...

19/08/2025

CHI SIAMO ANNUNCI NECROLOGI ABBONATI PUBBLICITA' CORRIERE DIGITALE

INFORMAZIONI

Il Corriere.net Srl
Redazione:
Via Fornace Sorba 2, 12051 Alba (cn)
Telefono 0173.284077
Ufficio Marketing: 324.5880616

Azienda

Direttore Responsabile: Eugenio Ecclesiastico
eugenio@ilcorriere.net
Responsabile Marketing

Ultimi articoli

Cavalli in fuga ad Alba: Insolita passeggiata in città
ALBA 19/08/2025

Nelle Langhe la nocciola è la protagonista dell'estate: la raccolta veste di tradizione il mese di agosto
CORTEMILIA 19/08/2025

Ritaglio stampa ad uso esclusivo del destinatario, non riproducibile.
095047

iWebRadio
emozioni senza confini !

HOME PALINSESTO PODCAST EVENTI STAFF CONTATTI

ULTIME NOTIZIE Twenty (_

MUSICA Home › Musica › Coez: torna nelle radio con il nuovo singolo "Qualcosa di grande"

COEZ: TORNA NELLE RADIO CON IL NUOVO SINGOLO "QUALCOSA DI GRANDE"

BY IWEBRADIO / 19 AGOSTO 2025 / 4 / 0

SHARE:

IWEBRADIO

DISCO TOP DELLA SETTIMANA

Ritaglio stampa ad uso esclusivo del destinatario, non riproducibile.

095047

IWEBRADIO.FM

www.ecostampa.it

Dal 13 giugno disponibile nelle radio e in tutti gli store digitali “Qualcosa di grande”, il nuovo singolo di Coez.

Si tratta del nuovo brano estratto dall’album “1998”, in uscita lo stesso giorno.

“Qualcosa di grande” conferma la direzione introspettiva del progetto, dopo il successo di “Mal di te” e “Ti manca l’aria”. Il nuovo brano è caratterizzato da sonorità calde, in cui il suono trascinante della chitarra fa da cornice a un testo intimo e malinconico.

Non è solo una canzone d’amore, ma un confronto sincero con il passato, tra dialoghi interiori, nostalgie condivise e consapevolezze dolorose.

Un bilancio emotivo che parla di ciò che si è vissuto e di ciò che, inevitabilmente, non sarà mai.

“Qualcosa di grande” accompagna l’uscita di “1998”, il nuovo progetto discografico che il cantautore ha anticipato dal vivo a Londra. Il disco affonda le radici nelle sonorità e nell’immaginario degli anni ’90.

Segnando il ritorno alle origini stilistiche e sonore che hanno reso Coez una voce unica nel panorama del cantautorato italiano contemporaneo.

Una fusione di intimità e malinconia, dove atmosfere pop e urban si intrecciano in un racconto autentico e personale.

Il disco è disponibile nei formati CD e CD autografato e in tre edizioni in vinile. Nero standard, giallo autografato e una versione deluxe con cover alternativa autografata e numerata.

Da novembre poi Coez sarà live nelle principali città d’Italia con una serie di concerti.

Date “1998 Tour Palasport 2025”:

- 12 novembre – ANCONA @ Palaprometeo // DATA ZERO
- 14 novembre 2025 – ROMA @ Palazzo dello Sport
- 20 novembre 2025 – NAPOLI @ Palapartenope
- 22 novembre 2025 – BARI @ Palaflorio
- 29 novembre 2025 – TORINO @ Inalpi Arena
- 01 dicembre 2025 – MILANO @ Unipol Forum
- 06 dicembre 2025 – FIRENZE @ Mandela Forum.

I biglietti per le date saranno disponibili online su **Vivo Concerti** a partire dal 5 giugno.

Ritaglio stampa ad uso esclusivo del destinatario, non riproducibile.
095047

Fonte: Eleonora Bruno (Warner Music Italia)

TAGS COEZ ELEONORA BRUNO WARNER MUSIC ITALIA

Previous Article

Roccella Summer Festival: il 20 agosto 2025 ...

0 SHARES

0 + 0 0

iWebRadio

RELATED ARTICLES MORE FROM AUTHOR

MUSICA

Geolier: torna dal 16 agosto con il brano "Episodio D'Amore"

15 AGOSTO 2024 / BY IWEBRADIO

MUSICA

Cromo: l'11 maggio esce l'album d'esordio "ORO CROMATO" ed inizia il tour instore

10 MAGGIO 2018 / BY IWEBRADIO

MUSICA

Capo Plaza: il 5 marzo parte il suo primo tour europeo " DA ZERO A 20", unica data italiana il ...

27 GENNAIO 2019 / BY IWEBRADIO

MUSICA

Dua Lipa: dal 14 febbraio torna nelle radio con il nuovo singolo "Physical"

12 FEBBRAIO 2020 / BY IWEBRADIO

MUSICA

Muse: nelle radio arriva "SOMETHING HUMAN", il nuovo singolo che anticipa il nuovo album in uscita a novembre

21 LUGLIO 2018 / BY IWEBRADIO

MUSICA

Annalisa: da dicembre torna in tour nei club italiani con il "Nuda10Club"

15 APRILE 2021 / BY IWEBRADIO

Ritaglio stampa ad uso esclusivo del destinatario, non riproducibile.

095047

Blanco annuncia le nuove date de "Il primo tour nei palazzetti"

Blanco annuncia le nuove date de "Il primo tour nei palazzetti"
Redazione Martedì, 19 Agosto 2025 - 06:00
Condividi
"Il primo tour nei palazzetti" di Blanco tra aprile e maggio 2026, continua ad arricchirsi di nuove date: dopo il grande entusiasmo che ha accolto l´annuncio iniziale con la prima data all´Unipol Forum di Milano andata sold out e raddoppiata in pochi giorni, registrano il tutto esaurito anche la data al Palazzo dello Sport di Roma del 29 aprile 2026 - a cui si aggiunge il 30 aprile, e la data al Palaflorio di Bari del 2 maggio 2026 - a cui si aggiunge il 3 maggio. Nuovo appuntamento al Palapartenope di Napoli per il 6 maggio 2026. Blanco , al lavoro sul nuovo disco, si prepara a portare dal vivo l´energia cruda e la fragilità spietata che caratterizzano la nuova fase del suo percorso musicale inaugurata, con la direzione artistica di Stefano Clessi (Eclectic Music Group), dall´enorme successo di "Piangere a 90" - certificato disco d´ORO, affermatosi in pochi giorni come il più grande ritorno discografico dell´anno raggiungendo il 1° posto in classifica FIMI/GfK, in classifica radio ufficiale Earone e sulle piattaforme di streaming - e proseguita poi con l´uscita di "Maledetta rabbia" , nuovo singolo dalle sonorità dirette e trascinanti tra energie estive e tempeste interiori. Questo il calendario aggiornato de "Il primo tour nei palazzetti"
17.04.2026 Jesolo (VE) - Palazzo del Turismo 20.04.2026 Firenze - Nelson Mandela Forum 23.04.2026 Padova - Kioene Arena 25.04.2026 Torino - Inalpi Arena 29.04.2026 Roma - Palazzo dello Sport SOLD OUT 30.04.2026 Roma - Palazzo dello Sport 02.05.2026 Bari - Palaflorio SOLD OUT 03.05.2026 Bari - Palaflorio 05.05.2026 Eboli (SA) - Palasele 06.05.2026 Napoli - Palapartenope 08.05.2026 Bologna - Unipol Arena 11.05.2026 Milano - Unipol Forum SOLD OUT 13.05.2026 Milano - Unipol Forum 16.05.2026 Pesaro - Vitrifrigo Arena
Condividi
Iscriviti alle Newsletter di Radio Gold
Inserisci il tuo indirizzo email per ricevere le ultime news direttamente nella tua casella di posta elettronica.
Indirizzo email

Ritaglio stampa ad uso esclusivo del destinatario, non riproducibile.

095047

Concerti Elodie 2025: date, biglietti e scaletta

Concerti & Scalette
Concerti Elodie 2025: date, biglietti e scaletta
Il tour 2025 di Elodie include concerti in location iconiche e una scaletta che esplora diverse sfaccettature dell´artista
AndreaP
Pubblicato il 19 ago 2025
Il tour 2025 di Elodie consoliderà la posizione dell´artista romana tra le performer più influenti della scena pop nazionale. L´evento si configura come un´evoluzione naturale del percorso live dell´artista, che ha raggiunto il suo apice con la storica performance allo Stadio San Siro di Milano, evento che ha dimostrato la capacità di Elodie di gestire grandi venue con professionalità tecnica e carisma scenico.
Il tour autunnale nei palazzetti completa un progetto live articolato, che spazia strategicamente da grandi stadi a venue più intime, permettendo all´artista di sperimentare diverse dinamiche performative e di raggiungere un pubblico eterogeneo attraverso format di spettacolo calibrati sulle specifiche caratteristiche acustiche e sceniche di ogni location.
Concerti Elodie 2025: date e location
Il tour autunnale di Elodie attraverserà l´Italia con undici appuntamenti distribuiti tra ottobre e dicembre 2025, toccando venue iconiche del panorama concertistico nazionale. Il calendario si apre il 29 ottobre al Palazzo del Turismo di Lido di Jesolo (Venezia) , con biglietti a partire da 49 euro.
Il Forum Assago di Milano ospiterà due date consecutive il 31 ottobre e 1° novembre , rappresentando uno dei momenti centrali del tour con prezzi d´ingresso a partire da 39 euro. La tournée prosegue l´ 8 novembre al Palasele di Eboli (Salerno) e il 14 novembre al Nelson Mandela Forum di Firenze .
La capitale sarà protagonista con due serate consecutive al Palazzo dello Sport di Roma il 19 e 20 novembre , seguite dalle date siciliane al Pala Rescifina di Messina il 24 e 25 novembre . Il tour tocca la Puglia con doppia data al PalaFlorio di Bari il 28 e 29 novembre , per concludersi il 1° dicembre all´Inalpi Arena di Torino .
I prezzi dei biglietti oscillano tra i 39 e i 49 euro, con alcune date già sold out che testimoniano l´alto interesse del pubblico per questo evento live.
Concerti Elodie 2025: scaletta ufficiale
Il tour 2025 di Elodie si struttura secondo il concept "4 atti, 4 versioni di me" , un percorso artistico pensato per mostrare le diverse sfaccettature dell´artista attraverso una sequenza musicale calibrata.
La scaletta ufficiale dei concerti comprende:
Black Nirvana

[Concerti Elodie 2025: date, biglietti e scaletta]

Ritaglio stampa ad uso esclusivo del destinatario, non riproducibile.
095047

Il Festival di Sanremo rischia di essere cancellato: ci sono

ADDIO SANREMO, IL FESTIVAL DELLA CANZONE ITALIANA VA A UN'ALTRA CITTA'

Tra la Rai e il Comune ligure la trattativa è in corso, ma il clima è molto teso per motivi economici ed organizzativi • Molte città sognano di ospitare la manifestazione • Si parla di Torino, ma pure Gallipoli e Napoli hanno presentato le loro offerte

di **Gianni Martinelli**

Roma, agosto

Il tempo stringe. Ogni giorno che passa, il Festival di Sanremo, l'evento per eccellenza dello spettacolo italiano, il fiore all'occhiello della Rai, rischia sempre più di saltare.

Quello che per settantacinque edizioni, dal 1951 allo scorso febbraio, prima in radio e poi sul piccolo schermo, è stato un binomio inscindibile, la Rai e Sanremo, sono infatti a un passo dal divorzio.

E in tanti sono pronti ad approfittarne: Torino è la favorita, ma ci sono anche Gallipoli, Napoli, Jesolo e tante altre città che già sognano di ospitare il Festival musicale più amato.

Come ormai è noto da mesi, il Tar della Liguria ha stabilito che il Comune di Sanremo, essendo un ente pubblico, non può affidare direttamente l'organizzazione del Festival alla Rai, come ha sempre fatto finora, ma deve indire un bando aperto a tutti.

Il concorso è stato indetto lo scorso aprile e la Rai, di fatto, è stata l'unica azienda a presentare un'offerta: le rivali più accreditate, infatti, Mediaset e Nove, si sono astenute.

Si pensava che questo significasse la fine della crisi: e invece è iniziata una estenuante trattativa fra la Rai e il Comune. E, a oggi, non è stato raggiunto ancora un accordo.

I punti della controversia sono diversi: la Rai, infatti, ogni anno paga al Comune sanremese un compenso che, per esempio, per l'ultima edizione è stato di cinque milioni di euro, e ora vuole delle agevolazioni economiche, convenzioni con ristoranti e strutture alberghiere, che alleggeriscano le spese di trasferta per tutta la numerosa squadra di dipendenti che trascorre a Sanremo diversi mesi dell'anno.

E ancora: da anni, la TV di Stato spinge perché a Sanremo sia edificata una struttura più moderna, più capiente e più attrezzata rispetto al teatro Ariston, per dare ancora più lustro all'evento, dentro e fuori dai confini italiani.

La città di Torino è, secondo i ben informati, quella con le carte più in regola per ospitare il Festival qualora entro fine agosto la Rai e il Comune di Sanremo non dovessero arrivare a un accordo. «L'Inalpi Arena sarebbe il teatro ideale per il Festival», assicurano in città.

La splendida città salentina è tra le candidate in lizza per ospitare il Festival di Carlo Conti. Il sindaco Stefano Minerva si è rivolto pubblicamente alla Rai con una lettera aperta in cui ha dichiarato con entusiasmo tutta la sua disponibilità.

Napoli è un'altra possibile candidata a ospitare la prossima edizione del Festival: del resto per vent'anni nella città partenopea la Rai ha tenuto una rassegna canora molto popolare, il Festival della Canzone Napoletana, dal 1952 al 1971.

Ritaglio stampa ad uso esclusivo del destinatario, non riproducibile.

095047

www.ecostampa.it

altre città pronte a ospitare la celebre gara canora

Sanremo (Imperia). Carlo Conti, 64 anni, al teatro Ariston: il conduttore vuole sapere dove si terrà il suo prossimo Festival, perché già a settembre inizieranno i lavori per prepararlo.

che può vantare una delle migliori arene italiane, la Inalpi, che infatti nel 2022 ha ospitato con successo l'Eurovision Song Contest, ma anche un teatro storico come il Regio.

E c'è anche Napoli, che dal 1952 al 1971 ha ospitato una rassegna canora Rai molto importante, il Festival della Canzone Napoletana al teatro Mediterraneo: un grande evento musicale Rai, presentato negli anni da grandi conduttori come Mike Bongiorno ed Enzo Tortora. Molti lo chiamavano il "Sanremo partenopeo", e ha avuto tra i propri campioni stelle del calibro di Domenico Modugno, Teddy Reno e Peppino Di Capri.

A Gallipoli, invece, il sindaco Stefano Minerva ha scritto una lettera aperta alla Rai: «Portate il Festival qui, siete i benvenuti».

Dal Salento a Jesolo, dove il sindaco Christofer De Zotti rilancia: «Noi saremmo disposti a ospitarlo anche gratis. Abbiamo la location, ovvero il Palazzo del turismo. Abbiamo la capacità organizzativa, un'offerta ricettiva di qualità in grado di accogliere, estate e inverno, ospiti di qualsiasi livello. C'è già stata una chiacchierata con la Rai, non posso dire altro».

Ma si parla anche di Messina, di Rimini, Sorrento, Taranto: tutti sognano il Festival in casa propria, anche se, va detto, gran parte degli italiani fa fatica a immaginarlo in un luogo diverso dalla città ligure.

"Perché Sanremo è Sanremo", come recita il tormentone che trent'anni fa, al Festival del 1995, Pippo Baudo lanciò con la sigla del maestro Pippo Caruso.

E, sebbene molti sostengano che alla fine si arriverà a un accordo tra la Rai e la città dei fiori, il colpo di scena può essere davvero dietro l'angolo.

Gianni Martinelli

© RIPRODUZIONE RISERVATA

Tutte richieste a cui, finora, il sindaco Alessandro Mager non ha dato seguito.

Infatti, quando a giugno la Rai ha presentato alla stampa gli show della prossima stagione, ha escluso per la prima volta dopo settantacinque anni la parola "Sanremo" e ha semplicemente annunciato: «A febbraio Carlo Conti presenterà il Festival».

Già, febbraio. Le lancette corrono e a Viale Mazzini spiegano: «L'organizzazione e i lavori di allestimento devono iniziare a settembre, non oltre. Non c'è più neanche un giorno da perdere».

Insomma, i rapporti tra Rai e Sanremo sono ai minimi storici e le altre città non stanno certo a guardare: sono tanti i comuni che si stanno candidando per ospitare il Festival.

La grande favorita è Torino,

Ritaglio stampa ad uso esclusivo del destinatario, non riproducibile.
095047

TORINO SUD

Twirling, l'assessore Bongioanni premia le campionesse europee Free Style

«Noemi Lasagna da Piozzo, Chiara Perotto e Giulia Zanello da La Loggia, un successo per il giovane sport piemontese». Il ricordo per Martina Guarascio, scomparsa a 13 anni

La LoggiaPubblicato: 18 Agosto 2025 09:11

L'assessore al Commercio, Agricoltura e Cibo, Turismo, Sport e Post-Olimpico, Caccia e Pesca, Parchi della Regione Piemonte **Paolo Bongioanni** ha consegnato ieri allo **Spazio Piemonte** - nell'ambito della settima giornata dei Mondiali di Twirling in corso all'Inalpi Arena di Torino - gli **attestati di riconoscimento** della **Regione Piemonte** alle atlete piemontesi della formazione italiana che lo scorso 5 luglio ha vinto il **titolo europeo** della disciplina **Free Style** a **Lleida** in Spagna.

Chi sono le atlete premiate?

Le atlete premiate sono **Chiara Perotto** (13 anni, società Arcobaleno Torino, La Loggia), Campionessa Europea Free Style Youth; **Noemi Lasagna** (16 anni, da Piozzo - Cn, dell'Asd Twirling Carrù), Campionessa Europea Free Style Junior; **Giulia Zanello** (19 anni Arcobaleno Torino, La Loggia), Campionessa Europea Free Style Senior; e il **Gruppo Artistico Italia**, Campioni d'Europa per Gruppo Artistico.

Commenta con orgoglio l'assessore **Bongioanni**:

> «Come abbiamo voluto sottolineare nell'attestato, le tre atlete rappresentano un orgoglio per il nostro Piemonte. La performance "zero cadute" di Noemi Lasagna in Spagna ha fatto meritare la prima medaglia d'oro europea all'Asd Twirling Carrù: i miei complimenti ai suoi preparatori Eleonora Viglione, Simona Mancini e Alexandre Claveau. E Giulia Zanello e Chiara Perotto aggiungono questo nuovo oro al palmarès dell'Arcobaleno Torino già baciato dagli europei 2023 e 2024. Un grande risultato per il twirling piemontese che si rivela sempre più una realtà di livello agonistico internazionale».

Bongioanni ha anche partecipato alla cerimonia in ricordo di **Martina Guarascio**, atleta di Vinovo, promessa del twirling (in stagione aveva anche vinto un titolo in Coppa Italia nella sua categoria) e prematuramente scomparsa alla vigilia dei 14 anni a causa di una malattia rara. Alla famiglia sono state consegnate due targhe.

> «La Regione Piemonte **– recita quella della Regione -** esprime la sua vicinanza nel custodire la memoria di una giovane vita dedicata con entusiasmo allo sport e all'eleganza del movimento». Oggi la giovane

Ritaglio stampa ad uso esclusivo del destinatario, non riproducibile.

095047

atleta scomparsa è stata ricordata dalle compagne con una coreografia a lei dedicata.

Alla cerimonia assieme a **Bongioanni** erano presenti il presidente nazionale Coni **Luciano Buonfiglio**, della Fitw **Gianfranco Porqueddu**, del Coni Regionale Piemonte **Stefano Mossino**, il sindaco di Piozzo **Sergio Lasagna**, per il Comune di Carrù l'assessore al bilancio, tributi e gestione rifiuti con delega allo sport **Simona Mancini** – che è anche tecnico e giudice federale di twirling -, il sindaco di Vinovo **Maria Grazia Midollini** e l'assessore **Elena Giordano**, l'assessore allo sport e grandi eventi della Città di Torino **Domenico Carretta** e i familiari di Martina.

Foto 1 di 3

Ritaglio stampa ad uso esclusivo del destinatario, non riproducibile.

095047

PRIMATORINO.IT

www.ecostampa.it

Foto 2 di 3

Ritaglio stampa ad uso esclusivo del destinatario, non riproducibile.

095047

Foto 3 di 3

Tu cosa ne pensi?

prima TORINO

- Registrazione tribunale Tribunale di Ivrea 2999/2021
- ROC 15381
- Direttore responsabile Piera Savio
- Gestione editoriale Media(iN) Srl

Contatti

- Email redazione@primatorino.it

Pubblicità

Ritaglio stampa ad uso esclusivo del destinatario, non riproducibile.

095047

TORINOTODAY.IT (WEB)

www.ecostampa.it

A Torino il lusso decolla: quanto costano le feste sopra le nuvole, i viaggi di lavoro e di piacere

immagine

Sono ben 5.000 gli aerei privati che ogni anno transitano su Torino. Un mercato milionario che va dagli aerotaxi a noleggio ai jet privati di imprenditori, calciatori e tennisti, star di Hollywood e turisti che atterrano e decollano da un terminal riservato: ecco chi può permettersi un salotto in cielo dove i minuti si pagano a peso d´oro Anche chi non possiede un aereo privato personale può però viaggiare con tutti i comfort affidandosi al noleggio, il cui costo spesso non dipende solo dalla destinazione ma anche dai servizi extra offerti. Intanto in previsione delle prossime Atp Finals sono già in vendita pacchetti di viaggio per Torino con jet privato e successivo accompagnamento dall´aeroporto all´Inalpi Arena. Tra le rotte più richieste voli con partenze da Parigi e Londra, per circa 10mila euro, o da New York, in questo caso si può arrivare anche a spendere 70mila euro. Leggi tutto l´articolo

Ritaglio stampa ad uso esclusivo del destinatario, non riproducibile.

095047

RECENSIAMOMUSICA.COM

www.ecostampa.it

NOTIZIE

17 Agosto 2025

Coez raddoppia la data milanese del tour nei palasport

Scritto da **Redazione RM**

Raddoppia la data milanese del tour nei palasport in programma il prossimo 2 dicembre all'Unipol Forum di Assago. Coez si prepara a presentare dal vivo il nuovo album "1998"

Si arricchisce di una nuova data a Milano, il 2 dicembre all'Unipol Forum di Assago, il tour di **Coez** nei palasport. Il cantautore sarà live sui palchi dei principali palazzetti d'Italia a partire dal 12 novembre per portare dal vivo le sue più grandi hit e i brani del suo ultimo album "1998", uscito lo scorso 13 giugno. Disponibile in rotazione radiofonica il singolo estratto dall'album Qualcosa di grande.

Ritaglio stampa ad uso esclusivo del destinatario, non riproducibile.

095047

RECENSIAMOMUSICA.COM

www.ecostampa.it

Gli appuntamenti partiranno da **Ancona** (12 novembre – Palaprometeo), per poi proseguire con le due date a **Roma** (14 e 15 novembre – Palazzo dello Sport), **Napoli** (20 novembre – Palapartenope), **Bari** (22 novembre – Palaflorio), **Torino** (29 novembre – Inalpi Arena), **Milano** (1 e 2 dicembre – Unipol Forum) e **Firenze** (6 dicembre – Mandela Forum). Per tutte le info di biglietteria: vivoconcerti.com

Il tour arriva in occasione dell'uscita di **"1998"**, il nuovo album di **Coez** che attinge dalle sonorità e dall'immaginario degli anni '90, ispirandosi all'estetica di quegli anni. L'artista ritorna alle origini per dare inizio a un nuovo viaggio introspettivo attraverso lo stile che lo ha reso un punto di riferimento nel cantautorato italiano contemporaneo: una fusione di intimità e malinconia, con influenze pop e urban.

"1998", il settimo album in studio dell'artista, contiene i singoli **"Mal di te"**, **"Ti manca l'aria"** e **"Qualcosa di grande"** ed è disponibile nei formati CD e CD autografato e in tre edizioni in vinile: nero standard, giallo autografato e una versione deluxe con cover alternativa autografata e numerata.

Con 15 anni di carriera, 64 dischi di platino e 23 dischi d'oro all'attivo, **"1998"** arriva dopo la collaborazione di **Coez** con Frah Quintale – nata dalla loro intesa artistica e dalla condivisione delle origini musicali oltre che da un'amicizia decennale – con il quale ha calcato anche i palchi dei principali palazzetti italiani collezionando numerosi sold out con il Lovebars Tour. Il progetto ha ulteriormente consolidato il prestigio di Coez nel panorama musicale contemporaneo, dopo il precedente successo del suo l'album "Volare" (2021) e il tour nei club italiani, con 15 date sold out e i principali brani come "La musica non c'è", certificato otto volte platino, "È sempre bello", riconosciuto come il brano più ascoltato su Spotify Italia nel 2019 e "Faccio un casino", brano certificato cinque volte platino.

Coez, le date del tour nei palasport 2025

Ritaglio stampa ad uso esclusivo del destinatario, non riproducibile.
095047

- **Mercoledì 12 novembre** – ANCONA @ Palaprometeo
- **Venerdì 14 novembre 2025** – ROMA @ Palazzo dello Sport
- **Sabato 15 novembre 2025** – ROMA @ Palazzo dello Sport
- **Giovedì 20 novembre 2025** – NAPOLI @ Palapartenope
- **Sabato 22 novembre 2025** – BARI @ Palaflorio
- **Sabato 29 novembre 2025** – TORINO @ Inalpi Arena
- **Lunedì 1 dicembre 2025** – MILANO @ Unipol Forum
- **Martedì 2 dicembre 2025** – MILANO @ Unipol Forum
- **Venerdì 6 dicembre 2025** – FIRENZE @ Mandela Forum

Scritto da **Redazione RM**

Parliamo di: Coez

Cerca

© 2024 Recensiamomusica.com - All Rights Reserved - Recensiamo Musica è una testata giornalistica edita da AGF Editore SRL (P. IVA IT17327861005) Iscrizione n. 118/2024 del Registro Stampa del Tribunale di Roma in data 12/09/2024. Direttore responsabile: Nicola Donvito
Template di Matteo Morreale

Ritaglio stampa ad uso esclusivo del destinatario, non riproducibile.

095047

iWebRadio
emozioni senza confini !

HOME PALINSESTO PODCAST EVENTI STAFF CONTATTI

ULTIME NOTIZIE Lignano Sabbiadoro: ferr_

MUSICA Home › Musica › Frah Quintale: torna nelle radio con il nuovo singolo "Lampo"

FRAH QUINTALE: TORNA NELLE RADIO CON IL NUOVO SINGOLO "LAMPO"

BY IWEBRADIO / 16 AGOSTO 2025 / 1 / 0

SHARE:

IWEBRADIO

DISCO TOP DELLA SETTIMANA

Ritaglio stampa ad uso esclusivo del destinatario, non riproducibile.

095047

IWEBRADIO.FM

www.ecostampa.it

Frah Quintale dal 20 giugno torna nelle radio e in tutti gli store digitali con il nuovo singolo "Lampo".

Il brano arriva a distanza di 3 anni dal suo ultimo progetto solista e dopo il successo dell'album "Lovebars" con Coez. Ee segna ora un nuovo capitolo della sua evoluzione artistica, oltre che discografico con Warner Music Italia.

"Lampo" è una storia di perdizione, desiderio, magia e passione. La canzone racconta l'amore improvviso con una ragazza, l'ebbrezza di un sentimento che sembrava essersi spento e che si accende con il caldo estivo. Oltre che con la voglia di restare svegli tutta l'estate.

Questa nuova uscita è stata anticipata dall'annuncio di "Palazzetti '26". Si tratta del suo primo tour nei palasport che nella primavera 2026 toccherà le principali città italiane.

Artista a tutto tondo, per questa importante occasione ha disegnato tutte le grafiche del suo tour. Dipingendo a mano su grandi tele i sei palazzetti delle città in cui si esibirà.

"Palazzetti '26" riporta Frah Quintale alla dimensione live. Pronto ora a misurarsi per la prima volta protagonista nei palasport, un nuovo passo per il suo percorso artistico.

Autore e compositore dei propri progetti, Frah Quintale ha fatto dell'evoluzione e della sperimentazione il suo marchio di fabbrica. Pur mantenendo uno stile distintivo. Con la sua musica, la sua scrittura autentica e il suo immaginario ha saputo creare una visione perfettamente distinguibile e difficilmente etichettabile.

E lo ha sempre fatto a modo suo, col suo gusto per la melodia, le sue interpretazioni e quella freschezza che caratterizza ogni brano.

Ad oggi conta 3 milioni di ascoltatori totali su Spotify, 32 dischi di platino e 11 dischi d'oro. Un artista dalle intuizioni sempre originali, che pezzo dopo pezzo non ha mai smesso di portare nuova linfa vitale alla musica italiana.

Ritaglio stampa ad uso esclusivo del destinatario, non riproducibile.
095047

Date tour "Palazzetti '26":

- 13 aprile 2026 – Milano, Unipol Forum
- 15 aprile 2026 – Firenze, Nelson Mandela Forum
- 17 aprile 2026 – Roma, Palazzo dello Sport
- 18 aprile 2026 – Napoli, Palapartenope
- 20 aprile 2026 – Padova, Kioene Arena
- 21 aprile 2026 – Torino, Inalpi Arena.

Frah Quintale è tra gli artisti che hanno cambiato il gioco del pop italiano, contribuendo a delineare un nuovo genere.

Autore e compositore artistico dei propri progetti, con la sua musica e il suo immaginario ha saputo creare una visione perfettamente distinguibile. Un artista dalle intuizioni sempre originali che progetto dopo progetto, non ha mai smesso di portare nuova linfa vitale alla musica italiana.

Fonte: Eleonora Bruno (Warner Music Italia)

TAGS ELEONORA BRUNO FRAH QUINTALE WARNER MUSIC ITALIA

Previous Article

Emma Nolde: disponibile nelle radio il nuovo ...

0 SHARES

0 + 0 0

iWebRadio

RELATED ARTICLES MORE FROM AUTHOR

MUSICA

Blanka: torna con il suo nuovo singolo "key to my heart"

4 MARZO 2025 / BY IWEBRADIO

MUSICA

Deddy: dal 14 maggio disponibile il nuovo album "Il Cielo Contromano"

11 MAGGIO 2021 / BY IWEBRADIO

MUSICA

Mr Rain: torna nelle radio con il singolo "Non C'è Più Musica", il brano vede la partecipazione della cantautrice Birdy

Ritaglio stampa ad uso esclusivo del destinatario, non riproducibile.

095047

SOUNDS blog.it

www.ecostampa.it

Anna Pepe compie 22 anni: la baddie del rap italiano tra successi, rivincite e nuove sfide

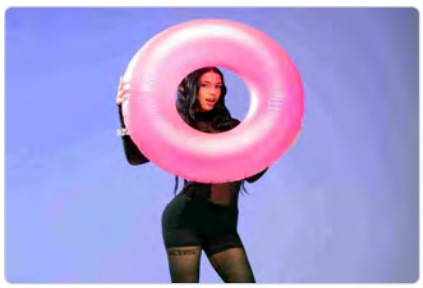

Dai primi passi con Bando al tormentone Désolée: la trasformazione di Anna Pepe che è diventata la numero #1 del rap italiano e a soli 22 compiuti il giorno di Ferragosto festeggia anche un ruolo di leader assoluta nelle classifiche del nostro paese Anna Pepe, conosciuta semplicemente come Anna, compie oggi (Ferragosto) 22 anni e festeggia un traguardo che arriva in un momento di piena maturità artistica ma anche di grande fortuna. La rapper ligure, nata a La Spezia, esplosa nel 2020 a soli 16 anni con la hit virale Bando , ha saputo trasformare il clamore iniziale in una carriera solida, costruita passo dopo passo e arricchita da scelte musicali mirate. E, cosa più importante, la sua immagine si sta arricchendo di una presenza scenica sempre più diffusa e costante. Come se Anna, brani e social a parte, individuasse proprio nel palco, il suo strumento di evidenza più rispettato e significativo. Anna, la promessa è realtà Oggi Anna non è più la promessa del rap italiano: è una presenza stabile nelle classifiche, capace di dominare le playlist estive con brani come Désolée e di esibirsi su alcuni dei palchi più importanti d´Italia. Richiestissima, tutti la vogliono a dispetto delle teorie e delle logiche di crew e stable. Il suo è un nome in grado di fare cartellone anche da sola. Il successo di Bando l´ha precipitosamente catapultata da La Spezia alla ribalta nazionale, attirando l´attenzione di media, discografici e colleghi. La sua voce decisa, unita a testi diretti e sonorità urban, le ha permesso di farsi spazio in un panorama ancora poco popolato da giovani rapper donne. Sono bastate poche interviste per capire che Anna non ci faceva: ma era e che i suoi testi erano farina di un sacco ricco di creatività e di idee innovative. Dopo Bando Negli anni successivi a Bando Anna ha collaborato con artisti come Guè Pequeno, Madame e Lazza, consolidando un´immagine di artista versatile e determinata. Brani come Drippin in Milano e Squeeze #1 hanno confermato la sua capacità di restare fedele al proprio stile pur esplorando nuove influenze. Parallelamente a una crescita artistica evidentissima e innegabile, Anna ha affrontato un percorso personale importante. Non ha mai nascosto di essere stata vittima di body shaming da adolescente, quando ero un po´ in carne e mi prendevano in giro, come lei stessa ha raccontato. Il riscatto dopo il body shaming La perdita di peso e il lavoro su sé l´hanno portata a sviluppare una maggiore sicurezza, ma la rapper ha sottolineato più volte come il cambiamento fisico non debba essere visto come condizione necessaria per il successo. Ho sempre avuto un buon rapporto con il mio corpo, ma oggi mi sento più a mio agio sul palco ha spiegato in recenti interviste e sono contenta che tante ragazze oggi mi scrivano con orgoglio e senza pudore di essere libere dal pensiero degli altri. Non c´è niente di peggio della discriminazione: quella degli altri, ma anche quella che attuiamo contro noi stessi quando non ci sentiamo bene con quello che siamo e quello che facciamo. Il tour di Anna palchi sempre più grandi e una fanbase in crescita L´estate 2025 è per lei un susseguirsi di date sold out e apparizioni nei principali festival italiani. La tappa romana al Nice, con un pubblico entusiasta, è stata una delle più commentate sui social, complice anche un incontro nel backstage con Ilary Blasi e la figlia Isabel Totti, sua grande ammiratrice. Sui social ha avuto molto successo anche qualche siparietto divertente, come quello che la vede interagire con una bimba scappata alla mamma per salire sul palco e conoscerla di persona: Eccole le vere baddie ha detto Anna salutandola personalmente. Episodi come questi contribuiscono a rafforzare la connessione tra Anna e il suo pubblico, che la segue con entusiasmo non solo per la musica ma anche per la personalità ironica e diretta. Sfide e prospettive future Nonostante la giovane età, Anna ha già sperimentato anche una certa pressione mediatica e la necessità di difendere la propria identità artistica. In passato ha avuto contrasti pubblici con altre colleghe. Famoso il suo dissing con Marta Daddato, che hanno animato il gossip musicale ma che lei stessa ha ridimensionato, preferendo concentrare le energie sulla musica: Preferisco concentrare le mie energie in modo positivo, sulle canzoni e sulle mie esibizioni. Guardando al futuro, la rapper sembra intenzionata a spingersi oltre i confini nazionali, puntando a collaborazioni internazionali e a un suono sempre più contaminato. Un compleanno da protagonista Il suo 22esimo compleanno segna non solo un momento di festa personale, ma anche una tappa simbolica di una carriera che ha già attraversato fasi intense: l´esplosione virale, la conferma, le critiche, le rivincite. Oggi Anna Pepe è più consapevole e determinata, pronta a difendere il proprio spazio nel panorama musicale italiano e a dimostrare che dietro l´etichetta di baddie c´è una musicista ambiziosa, con le idee chiare e tanta voglia di crescere. Stasera festeggerà il compleanno sul palco di Olbia dove due giorni fa si era esibito Fedez, poi altre due date estive. Ma la grande attesa è soprattutto per il suo primo tour nei palasport, a cominciare da novembre. Il tour estivo di Anna 15 agosto, Olbia 22 agosto, Romanzo d´Ezzelino

Ritaglio stampa ad uso esclusivo del destinatario, non riproducibile.
095047

www.ecostampa.it

14 agosto, Campobasso Il PalaTour di Anna 16 novembre Mantova, PalaUnical 22 novembre Milano, Unipol Forum 23 novembre Milano, Unipol Forum 24 novembre Milano, Unipol Forum 26 novembre Bologna, Unipol Arena 28 novembre Firenze, Mandela Forum 30 novembre Napoli, Palapartenope 2 dicembre Roma, Palazzo dello Sport 4 dicembre Padova, Kioene Arena 6 dicembre Torino, Inalpi Arena

Ritaglio stampa ad uso esclusivo del destinatario, non riproducibile.

095047

ADV

Asd

UN GRANDE ORGOGLIO | SPORT

Twirling, Bongioanni premia la campionessa europea Noemi Lasagna da Piozzo

14 Agosto 2025 | 09:51 0

Redazione

Ritaglio stampa ad uso esclusivo del destinatario, non riproducibile.

095047

Premiate anche Chiara Perotto e Giulia Zanello da La Loggia. Durante la giornata si è svolta anche la cerimonia in ricordo di Martina Guarascio, giovane atleta scomparsa a 13 anni

Ritaglio stampa ad uso esclusivo del destinatario, non riproducibile.

095047

L'assessore al Commercio, Agricoltura e Cibo, Turismo, Sport e Post-Olimpico, Caccia e Pesca, Parchi della Regione Piemonte **Paolo Bongioanni** ha consegnato allo **SpazioPiemonte** – nell'ambito della settima giornata dei **Paolo Bongioanni** in corso all'Inalpi Arena di Torino – gli **attestati di riconoscimento** della **Regione Piemonte** alle atlete piemontesi della formazione italiana che lo scorso 5 luglio ha vinto il **titolo europeo** della disciplina **Free Style** a **Lleida** in Spagna.

Le atlete premiate sono **Chiara Perotto** (13 anni, società Arcobaleno Torino, La Loggia), Campionessa Europea Free Style Youth; **Noemi Lasagna** (16 anni, da Piozzo – Cn, dell'Asd Twirling Carrù), Campionessa Europea Free Style Junior; **Giulia Zanello** (19 anni Arcobaleno Torino, La Loggia), Campionessa Europea Free Style Senior; e il **Gruppo Artistico Italia**, Campioni d'Europa per Gruppo Artistico.

Commenta con orgoglio l'assessore **Bongioanni**: «*Come abbiamo voluto sottolineare nell'attestato, le tre atlete rappresentano un orgoglio per il nostro Piemonte. La performance "zero cadute" di Noemi Lasagna in Spagna ha fatto meritare la prima medaglia d'oro europea all'Asd Twirling Carrù: i miei complimenti ai suoi preparatori Eleonora Viglione, Simona Mancini e Alexandre Claveau. E Giulia Zanello e Chiara Perotto aggiungono questo nuovo oro al palmarès dell'Arcobaleno Torino già baciato dagli europei 2023 e 2024. Un grande risultato per il twirling piemontese che si rivela sempre più una realtà di livello agonistico internazionale*».

Bongioanni ha anche partecipato alla cerimonia in ricordo di **Martina Guarascio**, atleta di Vinovo, promessa del twirling (in stagione aveva anche vinto un titolo in Coppa Italia nella sua categoria) e prematuramente scomparsa alla vigilia dei 14 anni a causa di una malattia rara. Alla famiglia

Ritaglio stampa ad uso esclusivo del destinatario, non riproducibile.
095047

sono state consegnate due targhe. «La Regione Piemonte – recita quella della Regione – esprime la sua vicinanza nel custodire la memoria di una giovane vita dedicata con entusiasmo allo sport e all'eleganza del movimento». Oggi la giovane atleta scomparsa è stata ricordata dalle compagne con una coreografia a lei dedicata.

Alla cerimonia assieme a **Bongioanni** erano presenti il presidente nazionale Coni **Luciano Buonfiglio**, della Fitw **Gianfranco Porqueddu**, del Coni Regionale Piemonte **Stefano Mossino**, il sindaco di Piozzo **Sergio Lasagna**, per il Comune di Carrù l'assessore al bilancio, tributi e gestione rifiuti con delega allo sport **Simona Mancini** – che è anche tecnico e giudice federale di twirling -, il sindaco di Vinovo **Maria Grazia Midollini** e l'assessore **Elena Giordano**, l'assessore allo sport e grandi eventi della Città di Torino **Domenico Carretta** e i familiari di Martina.

Cuneo24.it

Invia notizia
Segnala evento
Feed rss
Redazione

La tua pubblicità sul giornale
Richiedi informazioni

Ritaglio stampa ad uso esclusivo del destinatario, non riproducibile.

095047

Cuneo24 - Copyright © 2017 - 2025
Testata Associata Anso Cuneo24 è un supplemento di Riviera24 ComunicAdv srl a socio unico Testata registrata presso il Tribunale di Imperia. Iscrizione n . 7 del 18/09/2007. Registrazione al ROC: 4151. Direttore Responsabile: Alice Spagnolo P.Iva 01283120085 e-mail:

ACCEDI CONTATTI SEGRETERIA REDAZIONALE

PAESE ITALIA press.it
Magazine Europeo d'Informazione
Questa testata è dedicata al Giornalista Prof. Carmelo Garofalo

Questa testata è associata a
USPI
Unione Stampa Periodica Italiana

Registrazione Tribunale di Messina Registro Stampa n.7 del 20 Maggio 2014
Direttore Responsabile: Mimma Cucinotta
Condirettori: Domenica Puleio - Silvia Gambadoro - Roberto Sciarrone

MusicMap: tutti gli appuntamenti live in Italia per Ferragosto 2025 e dei prossimi mesi!

14 Agosto 2025 Redazione Eventi Festival e Spettacoli, Musica

AKA 7EVEN
31/08/25 Rieti @ Piazza Mazzini
07/10/25 Roma @ Largo Venue
09/10/25 Pozzuoli (NA) @ Duel
11/10/25 Taneto di Gattatico (RE) @ Fuori Orario
14/10/25 Milano @ Magazzini Generali

ALFA
11/08/25 ASCOLI SUMMER FESTIVAL, ASCOLI PICENO
13/08/25 ARENA DEL MARE BCC ROMA, SABAUDIA (LT)
20/08/25 ROCCELLA SUMMER FESTIVAL, ROCCELLA JONICA (RC)
30/08/25 ARENA DELLA REGINA, CATTOLICA (RN)
29/10/25 UNIPOL FORUM, MILANO
08/11/25 MODIGLIANI FORUM, LIVORNO
19/11/25 PREALPI SANBIAGIO ARENA, CONEGLIANO VENETO
20/11/25 PALAGEORGE, MONTICHIARI
22/11/25 STADIUM, GENOVA
29/11/25 PALAZZO DELLO SPORT, ROMA
20/04/26 UNIPOL FORUM, MILANO

ALICE
31/08/25 ROMA, Teatro Romano di Ostia

ALL SHALL PERISH + PEELINGFLESH + VULVODYNIA + NECROTTED

CERCA ...

TRADUZIONE

LE INCHIESTE PRESS

inchieste
PNRR: la promessa interrotta

TERZA FILA

Magazine
Racconti per Bimbi
Ricette Regionali e dal Mondo
Uno Spaccato del paese Italia

Il cemento è nostro: la sentenza, il sequestro e il silenzio pubblico
13 Agosto 2025

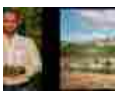
Tenute Navarra: qualità e visione dal cuore di Butera nella Sicilia sud-occidentale
11 Agosto 2025

Un sogno di cemento: nascita, soldi e bugie del centro Sofocle
11 Agosto 2025

Ritaglio stampa ad uso esclusivo del destinatario, non riproducibile.

095047

03/12/25 LEGEND CLUB, Milano

ALL TIME LOW + MAYDAY PARADE + FOUR YEAR STRONG + THE PARADOX
13/02/26 Choruslife Arena, Bergamo

ALMAMEGRETTA
12/08/25 LOCOROTONDO (BA), LOCUS FESTIVAL
16/08/25 FONTANAROSA (AV), FONTANAROSA FESTIVAL
17/08/25 CERVETERI (RM), ETRURIA ECOFESTIVAL
03/09/25 MILANO, ESTATE AL CASTELLO, Castello Sforzesco
12/09/25 NAPOLI, NOISY NAPLES, Arena Flegrea

ALTER BRIDGE + DAUGHTRY + SEVENDUST
02/02/26 Roma, Atlantico
03/02/26 Bergamo, ChorusLife Arena

ALTERIA
06/09/25 Potenza Picena (MC) – Groove Festival

ANASTASIO
16/10/25 Roma, Monk Club
17/10/25 Bologna, Locomotiv Club
18/10/25 Firenze, Viper Theatre
23/10/25 Modugno (BA), Demodè Club
24/10/25 Perugia, Urban Club
25/10/25 Napoli, Teatro Bolivar
29/10/25 Torino, Off Topic
30/10/25 Milano, Santeria

ANNA
11/08/25 Gallipoli (LE) – Parco Gondar
13/08/25 Ostuni (BR) – Iod Fest
15/08/25 Olbia (SS) – Red Valley Festival
22/08/25 Romano d'Ezzelino (VI) – Ama Music Festival
24/08/25 Campobasso – Campobasso Summer Festival
16/11/25 Mantova, PalaUnical
22/11/25 Milano, Unipol Forum
26/11/25 Bologna, Unipol Arena
28/11/25 Firenze, Mandela Forum
30/11/25 Napoli, Palapartenope
02/12/25 Roma, Palazzo dello Sport
04/12/25 Padova, Kioene Arena
06/12/25 Torino, Inalpi Arena

ANNALISA
15/11/25 Jesolo (VE) – Palazzo del Turismo
18/11/25 Padova – Kioene Arena
21/11/25 Roma – Palazzo dello Sport
24/11/25 Firenze – Nelson Mandela Forum
28/11/25 Milano – Unipol Forum
29/11/25 Milano – Unipol Forum
02/12/25 Eboli (SA) – Palasele
05/12/25 Bari – Palaflorio
10/12/25 Bologna – Unipol Arena
13/12/25 Torino – Inalpi Arena

Fiasconaro al fianco di Ypsigrock 2025: un ponte tra tradizione e innovazione artistica a Castelbuono (PA)
10 Agosto 2025

Palermo. All'ARNAS Civico arriva software innovativo per ablazione cardiaca a campo pulsato
8 Agosto 2025

ARCHIVI

Seleziona il mese

CATEGORIE

Seleziona una categoria

ARTICOLI RECENTI

MusicMap: tutti gli appuntamenti live in Italia per Ferragosto 2025 e dei prossimi mesi!
14 Agosto 2025

Notte di Ferragosto con un amore finito, di Pierfranco Bruni
14 Agosto 2025

Il mare lega mai separa... Questo mio mare
14 Agosto 2025

A ritornar nella mia Magna Grecia nei Ferragosto, quando si partiva con la Millecento rossa
13 Agosto 2025

Il coraggio della verità in una Mostra fotografica a Maruggio (Ta): l'orrore del simile e la nostalgia del vero
13 Agosto 2025

FACEBOOK

Ritaglio stampa ad uso esclusivo del destinatario, non riproducibile.
095047

L'ANTIDOTE
08/11/25 Torino – Folk Club
09/11/25 Venezia – Sale Apollinee
12/11/25 Bologna – Sghetto Club

REMO ANZOVINO
11/08/25 TERMINI IMERESE (PA) Area Archeologica di Himera – "La danza delle baccanti"
12/08/25 CEFALÙ (PA) Castello Bordonaro – "La danza delle baccanti"
13/08/25 CATTOLICA ERACLEA (AG) Area Archeologica Eraclea Minoa – "La danza delle baccanti"

ARCHITECTS + LANDMVRKS + PRESIDENT
29/01/26 Fabrique, Milano

THE ARISTOCRATS
26/05/26 Milk, Torino

ARTIE 5IVE
07/10/25 Padova – Hall
10/10/25 Venaria Reale (TO) – Teatro della Concordia
16/10/25 Milano – Fabrique
18/10/25 Bologna – Estragon
21/10/25 Roma – Atlantico Live
23/10/25 Napoli – Casa della Musica

ASSALTI FRONTALI
16/08/25 SAN BENEDETTO DEL TRONTO (AP) – Festa Rossa
17/08/25 LARI (PI) – Festa Rossa
22/08/25 VILLA BALDASSARRI (LE) – La notte dei Grani
28/08/25 PAESTUM (SA) – PAP Camp
29/08/25 MANOPPELLO SCALO (PE) – Festa Rossa
06/09/25 ROMA, Evento "CATTIVI MAESTRI – 35 ANNI DI BATTI IL TUO TEMPO", Parco del Circolo Arci Concetto Marchesi
07/09/25 MILANO – Leoncavallo "La notte di Batti il tuo tempo"
13/09/25 BOLOGNA – Montagnola Republic
19/09/25 ROVERETO – Dogali Fest
03/10/25 MARGHERA (TV) – Centro Sociale Rivolta
11/10/25 ALBA (AL) – Circolo Cinema Vekkio

KARAN AUJLA
02/09/25 Fabrique, Milano

AVATAR
03/03/26 Alcatraz, Milano

ASAF AVIDAN
28/10/25 Alcatraz, Milano

BAD BUNNY
17/07/26 Ippodromo Snai La Maura, Milano

CLAUDIO BAGLIONI
27/09/25 Isola di Lampedusa
27/10/25 ROMA – TEATRO DELL'OPERA

Ritaglio stampa ad uso esclusivo del destinatario, non riproducibile.
095047

30/10/25 AGRIGENTO – TEATRO PIRANDELLO
31/10/25 AGRIGENTO – TEATRO PIRANDELLO
01/11/25 AGRIGENTO – TEATRO PIRANDELLO
03/11/25 PALERMO – TEATRO MASSIMO
04/11/25 PALERMO – TEATRO MASSIMO
05/11/25 PALERMO – TEATRO MASSIMO
06/11/25 MESSINA – TEATRO VITTORIO EMANUELE
07/11/25 MESSINA – TEATRO VITTORIO EMANUELE
08/11/25 MESSINA – TEATRO VITTORIO EMANUELE
10/11/25 NAPOLI – TEATRO SAN CARLO
11/11/25 AVELLINO – TEATRO CARLO GESUALDO
12/11/25 AVELLINO – TEATRO CARLO GESUALDO
14/11/25 AVELLINO – TEATRO CARLO GESUALDO
15/11/25 NAPOLI – TEATRO SAN CARLO
16/11/25 NAPOLI – TEATRO SAN CARLO
18/11/25 BRINDISI – TEATRO VERDI
19/11/25 BRINDISI – TEATRO VERDI
20/11/25 BRINDISI – TEATRO VERDI
22/11/25 LECCE – TEATRO POLITEAMA GRECO
23/11/25 LECCE – TEATRO POLITEAMA GRECO
24/11/25 LECCE – TEATRO POLITEAMA GRECO
26/11/25 COSENZA – TEATRO RENDANO
27/11/25 COSENZA – TEATRO RENDANO
28/11/25 COSENZA – TEATRO RENDANO
30/11/25 CATANZARO – TEATRO POLITEAMA
01/12/25 CATANZARO – TEATRO POLITEAMA
02/12/25 CATANZARO – TEATRO POLITEAMA
03/12/25 REGGIO CALABRIA – TEATRO CILEA
04/12/25 REGGIO CALABRIA – TEATRO CILEA
05/12/25 REGGIO CALABRIA – TEATRO CILEA
07/12/25 CATANIA – TEATRO MASSIMO BELLINI
08/12/25 CATANIA – TEATRO MASSIMO BELLINI
09/12/25 CATANIA – TEATRO MASSIMO BELLINI
11/12/25 SALERNO – TEATRO VERDI
12/12/25 SALERNO – TEATRO VERDI
15/12/25 SAN SEVERO – TEATRO VERDI
16/12/25 SAN SEVERO – TEATRO VERDI
18/12/25 TARANTO – TEATRO ORFEO
19/12/25 TARANTO – TEATRO ORFEO
22/12/25 ISERNIA – AUDITORIUM 10 SETTEMBRE 1943
23/12/25 SULMONA – TEATRO MARIA CANIGLIA
28/12/25 BARI – TEATRO PETRUZZELLI
29/12/25 BARI – TEATRO PETRUZZELLI

BAMBOLE DI PEZZA
17/08/25 Todi (PG) – Music Summer Pub Pantalla
28/08/25 Pordenone – Music in Village
05/09/25 Modena – Festa dell'Unità
06/09/25 Ponte nelle Alpi (BL) – Sagra di Polpet 2025
07/09/25 Legnano (MI) – District Festival
12/09/25 Montesilvano (PE) – Pescara Comix&Games
27/09/25 Cremona – Wild Urban Theatre

BARDOMAGNO

Ritaglio stampa ad uso esclusivo del destinatario, non riproducibile.
095047

22/11/25 LEGEND CLUB – MILANO
12/12/25 THE CAGE – LIVORNO
13/12/25 LARGO VENUE – ROMA

EDOARDO BARONI
30/05/25 Lestro Restaurant, Brescia
07/06/25 Sarnico, Brescia
28/06/25 Crash, Roma

BAUSTELLE
12/08/25 Roccella Jonica (RC), Teatro al Castello
16/08/25 Palermo, Dream Pop Fest
05/09/25 Bellaria Igea Marina (RN), Beky Bay

BENJI & FEDE
12/08/25 Nardò (LE), Via XXV luglio
24/08/25 Luco dei Marsi (AQ), Piazza Umberto I
05/09/25 Cividale del Friuli (UD), Hello Summer Fest 2025 – Piazza del Duomo
17/09/25 Roma, Roma Summer Fest
19/09/25 Milano, Kozel Carroponte

EDOARDO BENNATO
12/08/25 SERAVEZZA (LU) Palazzo Mediceo
16/08/25 CHIOGGIA (VE) Sea Music Festival – ISOLA DELL'UNIONE
18/08/25 RAGUSA Sagrato della Cattedrale di San Giovanni
20/08/25 CEFALU' (PA) Lungomare GIARDINA
22/08/25 TAORMINA (ME) Teatro Antico
26/08/25 BORGIA (CZ) PARCO ARCHEOLOGICO SCOLACIUM
01/09/25 SESTO FIORENTINO (FI) "liberi tutti festival" – Piazza Vittorio Veneto
05/09/25 PIACENZA Palazzo Farnese
12/09/25 ROMA Auditorium Parco della Musica Ennio Morricone – Cavea
20/09/25 MACERATA Arena Sferisterio
24/09/25 VERONA Teatro Romano

EUGENIO BENNATO
11/08/25 Trevico (AV), Piazza Ettore Scola
12/08/25 Mongiana (VV), Piazza Regina Elena
13/08/25 Verzino (KR), Festival Amore & Rabbia
15/08/25 Deliceto (FG), DELIFEST, Piazzale Belvedere
17/08/25 Pietramelara (CE), Piazza San Rocco
18/08/25 Castenuovo Parano (FR), Piazza Sant'Antonio Abate
20/08/25 Serre (SA), Borgo San Lazzaro
21/08/25 Oppido Mamertina (RC), Piazza Umberto I
23/08/25 San Giorgio del Sannio (BN), Piazza IV Novembre
25/08/25 Sant'Andrea di Conza (AV), P.zza F. Pallante
28/08/25 Gesualdo (AV), Piazza Umberto I
05/09/25 Ferla (SR), Scalinata Cappuccini
06/09/25 Castellamonte (TO), Piazza Gen.Romano
07/09/25 Siligo (SS) Premio Maria Carta – Piazza Maria Carta
13/09/25 Bologna, Giardini Parker – Lennon
14/09/25 Carrara, Con-vivere CarraraFestival, Piazza Alberica
20/09/25 Castel Ritaldi (PG), Piazza Santa Marina

BETTER LOVERS
12/10/25 Milano, Santeria Toscana 31

Ritaglio stampa ad uso esclusivo del destinatario, non riproducibile.
095047

BIG SPECIAL
23/10/25 Santeria Toscana 31 – Milano

BIG TIME RUSH
26/11/25 Unipol Forum, Milano

BLACK REBEL MOTORCYCLE CLUB
26/11/25 Fabrique, Milano

BLANCO
17/04/26 Palazzo del Turismo, Jesolo (VE)
20/04/26 Nelson Mandela Forum, Firenze
23/04/26 Kioene Arena, Padova
25/04/26 Inalpi Arena, Torino
29/04/26 Palazzo dello Sport, Roma
30/04/26 Palazzo dello Sport, Roma
02/05/26 Palaflorio, Bari
03/05/26 Palaflorio, Bari
05/05/26 Palasele, Eboli (SA)
06/05/26 Palapartenope, Napoli
08/05/26 Unipol Arena, Bologna
11/05/26 Unipol Forum, Milano
13/05/26 Unipol Forum, Milano
16/05/26 Palavitrifrigo, Pesaro

BLIND GUARDIAN + VIRGIN STEELE + ROSS THE BOSS
21/08/25 Circolo Magnolia, Segrate (MI)

BLOSSOMS
03/02/26 Santeria Toscana 31, Milano

BLUE
13/11/26 Unipol Forum, Milano
14/11/26 Unipol Forum, Milano

STEFANO BOLLANI
11/08/25 Piazza del Popolo, Berchidda (Ss)

ALESSIO BONDÌ
23/08/25 Oliveri (ME) – Lido Baiadera

ANGELO BRANDUARDI
21/08/25 Castelnuovo Garfagnana (LU) – Fortezza di Mont'Alfonso
11/10/25 Firenze – Teatro Verdi
24/10/25 Torino – Teatro Colosseo
09/11/25 Roma – Auditorium Parco Della Musica (ore 18:00)
15/11/25 Venezia – Teatro Goldoni
21/11/25 Bassano del Grappa (VI) – CMP Arena
23/11/25 Lugano – Palazzo Congressi
26/11/25 Ancona – Teatro delle Muse
29/11/25 Varese – Teatro di Varese
01/12/25 Milano – Teatro Nazionale

BRESH
21/08/25 MONTESILVANO (PE), Marea Festival

Ritaglio stampa ad uso esclusivo del destinatario, non riproducibile.
095047

31/08/25 EMPOLI (FI), Beat Festival
25/10/25 Palazzo del Turismo, Jesolo (VE)
01/11/25 Palazzo dello Sport, Roma
06/11/25 Unipol Forum, Milano
07/11/25 Unipol Forum, Milano
09/11/25 Unipol Arena, Casalecchio di Reno (BO)

BRIGA
11/10/25 Napoli – Casa della Musica
13/11/25 Roma – Largo Venue
16/11/25 Firenze – Viper
17/11/25 Milano – Magazzini Generali

ALEX BRITTI
12/08/25 Asiago (Vi) @ Asiago Live, Piazza Carli
16/08/25 Noto (Sr) @ Scalinata Della Cattedrale
26/08/25 Vico Del Gargano (Fg) @ Piazza Monte Tabor

BRUNORI SAS
11/08/25 Agrigento @ Live Arena
13/08/25 Follonica (GR) @ Parco Centrale 23/08/25 Montesilvano (PE) @ MAREA FESTIVAL c/o Lungomare
03/10/25 Arena, Verona

BRUSCO
27/08/25 Sant'Alberto (RA) – Santalbeer
06/09/25 Guglionesi (CB) – Vigna in Festa

JOHN BUTLER + NOAH DILLON
19/11/25 Estragon Club, Bologna
20/11/25 Alcatraz, Milano

DAVID BYRNE
21/02/26 Teatro degli Arcimboldi, Milano
22/02/26 Teatro degli Arcimboldi, Milano

CA7RIEL & PACO AMOROSO
09/11/25 Fabrique, Milano

ETHEL CAIN
05/11/25 Alcatraz, Milano

CALIBRO 35
31/08/25 Almese (TO) – Borgate dal Vivo
04/09/25 Catania – Ricci Weekender
10/10/25 Roma – TBA
25/10/25 Cormons (GO) – Jazz&Wine of Peace

CAMILLA PNK
15/08/25 Pantalla (PG) – Musica Città

PHIL CAMPBELL & THE BASTARD SONS
20/11/25 LIVE CLUB, Trezzo sull'Adda (MI)

I CANI
01/11/25 BOLOGNA ESTRAGON

Ritaglio stampa ad uso esclusivo del destinatario, non riproducibile.
095047

02/11/25 BOLOGNA ESTRAGON
05/11/25 BOLOGNA ESTRAGON
06/11/25 BOLOGNA ESTRAGON
10/11/25 BOLOGNA ESTRAGON
11/11/25 PADOVA GRAN TEATRO GEOX
14/11/25 ROMA ATLANTICO
15/11/25 ROMA ATLANTICO
16/11/25 ROMA ATLANTICO
19/11/25 ROMA ATLANTICO
19/11/25 ROMA ATLANTICO
23/11/25 MILANO ALCATRAZ
24/11/25 MILANO ALCATRAZ
25/11/25 MILANO ALCATRAZ
30/11/25 VENARIA (TO) TEATRO CONCORDIA
01/12/25 VENARIA (TO) TEATRO CONCORDIA
03/12/25 FIRENZE TEATRO CARTIERE CARRARA
04/12/25 FIRENZE TEATRO CARTIERE CARRARA
06/12/25 MOLFETTA (BA) EREMO CLUB
07/12/25 MOLFETTA (BA) EREMO CLUB
10/12/25 NAPOLI CASA DELLA MUSICA
11/12/25 NAPOLI CASA DELLA MUSICA

CANZONIERE GRECANICO SALENTINO
02/10/25 Alcatraz, Milano

CAPAREZZA
26/06/26 ROMA – ROCK IN ROMA
27/06/26 FIRENZE – FLORENCE MUSIC FESTIVAL
04/07/26 MANTOVA – PIAZZA SORDELLO
07/07/26 BOLOGNA – SEQUOIE MUSIC PARK
11/07/26 COLLEGNO (TO) – FLOWERS FESTIVAL
12/07/26 PADOVA – SHERWOOD FESTIVAL
15/07/26 MILANO – PARCO DELLA MUSICA
17/07/26 SERVIGLIANO (FM) – NOSOUND FEST
18/07/26 FRANCAVILLA (CH) – SHOCKWAVE FESTIVAL
24/07/26 GENOVA – BALENA FESTIVAL
25/07/26 CATTOLICA (RN) – ARENA DELLA REGINA
01/08/26 CAMPOBASSO – AREA EVENTI NUOVO ROMAGNOLI
05/08/26 LECCE – OVERSOUND MUSIC FESTIVAL – CAVE DEL DUCA
07/08/26 CATANIA – SOTTO IL VULCANO FEST – VILLA BELLINI
08/08/26 PALERMO – DREAM POP FESTIVAL – VELODROMO
12/08/26 CINQUALE (MS) – VIBES SUMMER FESTIVAL
13/08/26 BRESCIA – FESTA DI RADIO ONDA D'URTO
16/08/26 MAJANO (UD) – FESTIVAL DI MAJANO
22/08/26 ALGHERO (SS) – ALGUER SUMMER FESTIVAL – ANF. IVAN GRAZIANI
04/09/26 BARI – OVERSOUND MUSIC FESTIVAL – FIERA DEL LEVANTE
05/09/26 CASERTA – REGGIA DI CASERTA, PIAZZA CARLO DI BORBONE

CAPO PLAZA
22/08/25 BASSANO DEL GRAPPA (VI) @ AMA MUSIC FESTIVAL
24/08/25 MONTESILVANO (PE) @ MAREA FESTIVAL
06/09/25 EMPOLI (FI) @ BEAT FESTIVAL
12/09/25 MILANO @ CARROPONTE

Ritaglio stampa ad uso esclusivo del destinatario, non riproducibile.
095047

VINICIO CAPOSSELA
19/10/25 Conservatorio Giuseppe Verdi – Milano

LUCA CARBONI
11/11/25 Unipol Forum, Milano

CARCASS + BLACK FLAG + SATURNUS + SPIRIT ADRIFT + AVULSED + THE FORESHADOWING + GALVANIZER + DEVANGELIC + BRUTAL SPHINCTER + INVERNOIR + ZOLFO
16/08/25 Tikitaka Village, Francavilla al Mare (CH)

NICOLÒ CARNESI
18/08/25 GROTTAGLIE (TA), Giardino Mediterraneo
12/09/25 CEPRANO (FR), Ceprano Film Festival

TONINO CAROTONE
30/08/25 Carloforte (SU) – Marballu's Festival 2025
06/09/25 Rutigliano (BA) – Minerva Art & Music Festival
12/09/25 DIAMANTE (CS) @ Peperoncino Festival (con GIULIO WILSON)
13/09/25 MACCHIA D'ISERNIA (IS) @ Macchia Di Vino (con GIULIO WILSON)

CARROBESTIAME
16/08/25 Tofia (RI) – Riviviamo il centro storico
28/08/25 Amelia (TR) – Rockastrum
30/08/25 Borbona (RI) – Septemberfest
12/09/25 Bondeno (FE) – Pitonefest
28/09/25 Ariano Irpino (AV) – Ariano Oktoberfest
18/10/25 San Paolo di Jesi (AN) – Festa del Vi' de Visciola

TOMMY CASH
11/09/25 Milano, Circolo Magnolia

THE CAT EMPIRE
27/09/25 Magazzini Generali, Milano

ANDREA CERRATO
06/11/25 MILANO – Magazzini Generali
08/11/25 MOLFETTA (BA) – Eremo Club
15/11/25 BOLOGNA – Locomotiv Club
19/11/25 TORINO – Hiroshima Mon Amour
27/11/25 NAPOLI – Duel Club

THE CHEMICAL BROTHERS
22/11/25 Magazzini Generali, Milano

CHIAMAMIFARO
31/08/25 BIELLA – BOLLE DI MALTO
07/09/25 MONCALIERI (TO) – RITMIKA FESTIVAL

CIMINI
11/08/25 SAN FOCA (Le) – Lido Solero
05/11/25 TORINO, Hiroshima Mon Amour
06/11/25 ROMA, Largo Venue
12/11/25 MILANO, ARCI Bellezza
13/11/25 BOLOGNA, Locomotiv

Ritaglio stampa ad uso esclusivo del destinatario, non riproducibile.
095047

CLARA
11/08/25 CERENZIA (KR) @ PRESILANDIA SUMMER FESTIVAL
12/08/25 ROGGIANO GRAVINA (CS) @ ESTATE ROGGIANESE
15/08/25 SAUZE D'OULX (TO) @ ANIMA FESTIVAL
08/09/25 SIDERNO (RC) @ PORTO SALVO FESTIVAL

RICCARDO COCCIANTE
22/09/25 Piazza del Plebiscito, Napoli

COEZ
12/11/25 Ancona (Palaprometeo)
14/11/25 Roma (Palazzo dello Sport)
20/11/25 Napoli (Palapartenope)
22/11/25 Bari (Palaflorio)
29/11/25 Torino (Inalpi Arena)
01/12/25 Milano (Unipol Forum)
06/12/25 Firenze (Mandela Forum)

COMA_COSE
17/08/25 Francavilla Al Mare (CH) – Piazza Benedetto Croce
22/08/25 Diamante (CS) – Tirreno Festival, Teatro Dei Ruderi
27/10/25 Milano – Unipol Forum
30/10/25 Roma – Palazzo Dello Sport

FABIO CONCATO
14/08/25 Piazza Europa, La Spezia

CARMEN CONSOLI
22/10/25 Torino – Teatro Colosseo
23/10/25 Torino – Teatro Colosseo
24/10/25 Genova – Verdi Teatro
25/10/25 Lugano – Lac
28/10/25 Trento – Auditorium Santa Chiara
29/10/25 Bologna – Teatro Duse
30/10/25 Bologna – Teatro Duse
03/11/25 Firenze – Teatro Verdi
04/11/25 Firenze – Teatro Verdi
06/11/25 Milano – Teatro Arcimboldi
07/11/25 Milano – Teatro Arcimboldi
11/11/25 Parma – Teatro Regio
12/11/25 Padova – Gran Teatro Geox
13/11/25 Udine – Teatro Nuovo Giovanni Da Udine
16/11/25 Palermo – Teatro Politeama Garibaldi
17/11/25 Palermo – Teatro Politeama Garibaldi
19/11/25 Catania – Teatro Metropolitan
20/11/25 Catania – Teatro Metropolitan
27/11/25 Forlì – Teatro Diego Fabbri
28/11/25 Ascoli Piceno – Teatro Ventidio Basso
29/11/25 Pescara – Teatro Massimo
01/12/25 Napoli – Teatro Augusteo
05/12/25 Cosenza – Teatro Rendano
06/12/25 Bari – Teatro Team
18/12/25 Cagliari – Teatro Massimo
19/12/25 Cagliari – Teatro Massimo
28/12/25 Roma – Auditorium Parco Della Musica Ennio Morricone

Ritaglio stampa ad uso esclusivo del destinatario, non riproducibile.
095047

29/12/25 Roma – Auditorium Parco Della Musica Ennio Morricone

LUCIO CORSI
30/08/25 San Mauro Pascoli (FC) – Villa Torlonia
07/09/25 Milano – Ippodromo Snai

COUNTERPARTS
20/08/25 ROCK PLANET, PINARELLA DI CERVIA (RA)

COUNTING CROWS
12/10/25 Milano, Alcatraz

CESARE CREMONINI
06/06/26 Circo Massimo, Roma
10/06/26 Ippodromo SNAI La Maura, Milano
13/06/26 Autodromo di Imola Enzo e Dino Ferrari – Music Park Arena
17/06/26 Visarno Arena, Firenze

SIMONE CRISTICCHI
11/08/25 PAESTUM (SA) | Rassegna Musica E Parole 2025 – Parco Archeologico Di Paestum
14/08/25 TRAPANI | Teatro Giuseppe Di Stefano
20/09/25 SIDDI (SU) | Tomba dei Giganti Sa Domu 'e S'Orcu

CATERINA CROPELLI
22/08/25 Finale Ligure (SV), Manietudo OFF, Acoustic Festival

GAETANO CURRERI
25/09/25 Sant'Angelo di Gatteo (FC), Barocci Festival

GIGI D'ALESSIO
19/09/25 Piazza del Plebiscito, Napoli
20/09/25 Piazza del Plebiscito, Napoli
21/09/25 Piazza del Plebiscito, Napoli
23/09/25 Piazza del Plebiscito, Napoli
26/09/25 Piazza del Plebiscito, Napoli
27/09/25 Piazza del Plebiscito, Napoli
28/09/25 Piazza del Plebiscito, Napoli
18/03/26 ROMA – PALAZZO DELLO SPORT
20/03/26 BARI – PALAFLORIO
23/03/26 FIRENZE – NELSON MANDELA FORUM
25/03/26 TORINO – INALPI ARENA
11/04/26 PADOVA – KIOENE ARENA
17/04/26 ANCONA – PALAPROMETEO
18/04/26 BOLOGNA – UNIPOL ARENA

NINO D'ANGELO
11/08/25 San Pancrazio Salentino (BR) – Forum Eventi
12/08/25 Acri (CS) – Anfiteatro Romano
13/08/25 Cirò Marina (CR) – Mercati Saraceni
17/08/25 La Spezia – Piazza Europa
19/08/25 Apricena (FG) – SUONINCAVA, Cava dell'Erba
22/08/25 Pescara – Porto Turistico
11/09/25 Piazza del Plebiscito, Napoli
12/09/25 Piazza del Plebiscito, Napoli

Ritaglio stampa ad uso esclusivo del destinatario, non riproducibile.
095047

STEFANO DALL'ARMELLINA
21/02/24 ROMA – ANTICA STAMPERIA RUBATTINO

THE DARKNESS
16/10/25 Milano (Alcatraz)
17/10/25 Roma (Orion, Ciampino)
18/10/25 Nonantola (Vox, Modena)

DAMIANO DAVID
07/10/25 Unipol Forum, Milano
11/10/25 Palazzo dello Sport, Roma
12/10/25 Palazzo dello Sport, Roma

DE.STRADIS
26/08/25 Rosolini (SR), 100once
28/08/25 Ragusa Ibla, Antico Mercato
29/08/25 Santa Croce Camerina (RG), Suq
05/09/25 Milano, Detune

ADRIAN DE ALFONSO
23/08/25 Piedicavallo (Biella) @ Piedicavallo Festival

CRISTIANO DE ANDRE'
12/08/25 Wave Summer Music 2025, Zafferana Etnea (CT)
13/08/25 Auditorium Mediterraneo, Marina di Modica (RG)
27/08/25 Tilt Summer Festival, Ripatransone (AP)
28/08/25 Civitavecchia Summer Festival, Civitavecchia (RM)
29/08/25 Berta Music Festival, Sansepolcro (AR)
31/08/25 Vicenza in Festival, Vicenza
01/09/25 Mantova Summer Festival, Mantova
11/09/25 Pisa Summer Knights, Pisa
01/12/25 Teatro Regio, Parma
03/12/25 Teatro Colosseo, Torino
05/12/25 Teatro di Varese, Varese
06/12/25 Teatro Geox, Padova

FRANCESCO DE GREGORI
23/08/25 Arena della Regina, Cattolica (RN)
26/08/25 Dolmen Summer Fest, Bisceglie (BAT)
28/08/25 Teatro al Castello, Roccella Jonica (RC)
30/08/25 Piazza dei Cavalieri, Pisa
04/09/25 Cave Del Duca, Lecce
06/09/25 Sferisterio, Macerata
10/09/25 Teatro Antico, Taormina
11/09/25 Teatro Antico, Taormina
15/09/25 Piazza Carlo di Borbone alla Reggia, Caserta
24/09/25 Arena, Verona
31/10/25 Europauditorium, Bologna
01/11/25 Teatro Verdi, Montecatini (Pistoia)
05/11/25 Auditorium del Lingotto, Torino
08/11/25 Teatro Regio, Parma
10/11/25 Teatro Carlo Felice, Genova
11/11/25 Teatro Clerici, Brescia
13/11/25 Gran Teatro Geox, Padova
14/11/25 Nuovo Teatro Giovanni da Udine, Udine

Ritaglio stampa ad uso esclusivo del destinatario, non riproducibile.
095047

18/11/25 Teatro Augusteo, Napoli
19/11/25 Teatro Team, Bari
21/11/25 Teatro Metropolitan, Catania
24/11/25 Teatro Verdi, Firenze
06/12/25 Unipol Forum, Assago, Milano
10/12/25 Palazzo dello Sport, Roma
23/01/26 Vox Club, Nonantola (Modena)
24/01/26 Estragon, Bologna
27/01/26 Mamamia, Senigallia (Ancona)
28/01/26 The Cage, Livorno
30/01/26 Teatro Cartiere Carrara, Firenze
31/01/26 Atlantico, Roma
02/02/26 Land, Catania
04/02/26 Eremo Club, Molfetta (Bari)
05/02/26 Casa della Musica, Napoli
07/02/26 Dis_Play, Brescia
08/02/26 Palmariva Live Club, Portogruaro (Venezia)
10/02/26 Hall, Padova
13/02/26 Concordia, Venaria Reale (Torino)
14/02/26 Fabrique, Milano

THE DEAD SOUTH
19/03/26 Alcatraz – Milano

DELICATONI
12/08/25 LAMEZIA TERME (CZ) @ COLOR FEST
22/08/25 ROSETO DEGLI ABRUZZI (TE) @ TRANSUMARE FEST
23/08/25 MARINA DI RAVENNA (RA) @ BAGNO POLKA
29/08/25 CARLOFORTE (SU) @ MARBALLU'S
12/09/25 BOLOGNA @ GOGOBO

DELTA V
30/08/25 Piazza Terenzio, Area Festeggiamenti, Terenzano del Friuli (UD)

JASON DERULO
06/03/26 Unipol Arena, Bologna

DIIV
18/08/25 Teatro Arena Conchiglia – Sestri Levante (GE)

DIODATO
14/08/25 SFERISTERIO · MACERATA
30/08/25 PALAZZO TE – MANTOVA SUMMER FESTIVAL · MANTOVA
04/09/25 PIAZZA DEI SIGNORI – VICENZA IN FESTIVAL · VICENZA
05/09/25 PIAZZA DELLA LOGGIA · BRESCIA
11/09/25 AUDITORIUM PARCO DELLA MUSICA ENNIO MORRICONE, CAVEA – ROMA SUMMER FEST · ROMA

DIPLOMATICO E IL COLLETTIVO NINCO NANCO
22/08/25 Torre di Mondovì (Cn) – Hemera Festival

THE DIVINE COMEDY
25/02/26 Milano @ Magazzini Generali

DRAKE + PARTYNEXTDOOR

Ritaglio stampa ad uso esclusivo del destinatario, non riproducibile.
095047

29/08/25 Unipol Forum, Milano
30/08/25 Unipol Forum, Milano
01/09/25 Unipol Forum, Milano
02/09/25 Unipol Forum, Milano

DUKI
02/11/25 Fabrique, Milano

DUO BOTTASSO
11/08/25 (ore 11:00) Time in Jazz – Budoni (SS)
16/08/25 (ore 06:30) Jazz Visions – Ostana (CN)
17/08/25 Musica Libera – Roccasparvera (CN)
21/08/25 Combin en Musique – Doues (AO)

DYSTINCT
03/11/25 MILANO @ FABRIQUE

TONY EFFE
14/08/25 Olbia, Red Valley Festival
21/08/25 Apricena (FG), Suoni in Cava
29/08/25 Catania, Wave Summer Music

ELASI
16/08/25 Marina Romea (RA); Bagno Polka
17/08/25 Vasto Marina (CH); IILOVE Festival
30/08/25 Senigallia (AN); Mamamia x Rotondo Festival

ELECTRIC CALLBOY + I PREVAIL + PALEFACE SWISS
21/08/25 AMA MUSIC FESTIVAL, Romano d'Ezzelino (VI)

ELISA
08/11/25 MANTOVA, Pala Unical
10/11/25 MILANO, Unipol Forum
17/11/25 BARI, Pala Florio
18/11/25 EBOLI, Pala Sele
20/11/25 FIRENZE, Nelson Mandela Forum
22/11/25 BOLOGNA, Unipol Arena
25/11/25 ROMA, Palazzo dello Sport
28/11/25 TORINO, Inalpi Arena

SOPHIE ELLIS-BEXTOR
22/09/25 Fabrique, Milano

ELODIE
29/10/25 Jesolo (VE), Palainvent
31/10/25 Milano, Unipol Forum
14/11/25 Firenze, Mandela Forum
19/11/25 Roma, Palazzo dello Sport
25/11/25 Messina, PalaRescifina
01/12/25 Torino, Inalpi Arena

NOGA EREZ
06/12/25 Magazzini Generali, Milano

EUROPE
22/08/25 Wondergate Music Festival 2025 – Marina di Altidona (FM), Parco dei Due

Ritaglio stampa ad uso esclusivo del destinatario, non riproducibile.
095047

ponti
11/09/25 Napoli, Noisy Naples Fest

NICCOLÒ FABI
04/10/25 Isernia – Auditorium 10 settembre 1943
09/10/25 Ravenna – Teatro Alighieri
11/10/25 Milano – Teatro Arcimboldi
12/10/25 Milano – Teatro Arcimboldi
13/10/25 Bologna – Europauditorium
15/10/25 Torino – Teatro Colosseo
19/10/25 Trento – Auditorium Santa Chiara
20/10/25 Padova – Gran Teatro Geox
25/10/25 Assisi (PG) – Teatro Lyrick
26/10/25 Pescara – Teatro Massimo
04/11/25 Napoli – Teatro Augusteo
05/11/25 Bari – Teatro Team
07/11/25 Catania – Teatro Metropolitan
08/11/25 Palermo – Teatro Golden
11/11/25 Udine – Teatro Nuovo Giovanni da Udine
12/11/25 Parma – Teatro Regio
14/11/25 Lugano (CH) – Palazzo dei Congressi
16/11/25 Livorno – Teatro Goldoni
17/11/25 Firenze – Teatro Verdi
19/11/25 Roma – Auditorium Parco della Musica Ennio Morricone
20/11/25 Roma – Auditorium Parco della Musica Ennio Morricone

ROMINA FALCONI
19/09/25 Largo Venue – Roma
21/09/25 Magazzini Generali – Milano

FAST ANIMALS AND SLOW KIDS
17/08/25 Francavilla al Mare (CH) – FRANTIC OFF

FEDEZ
19/09/25 Unipol Forum, Milano
20/09/25 Unipol Forum, Milano

FABRI FIBRA
12/08/25 FOLLONICA (GR), Parco Centrale
13/08/25 FORTE DEI MARMI (LU), Villa Bertelli Live
16/08/25 TERMOLI (CB), Arena del Mare 42°15°
18/08/25 BARLETTA (BT), Oversound Music Festival
20/08/25 AGRIGENTO, Live Arena
21/08/25 CATANIA, Sotto Il Vulcano Fest
23/08/25 ROCCELLA JONICA (RC), Roccella Summer Festival
29/08/25 CATTOLICA (RN), Arena Della Regina
30/08/25 EMPOLI (FI), Beat Festival
05/09/25 NAPOLI, Ex Base Nato
30/09/25 MILANO, Unipol Forum
01/10/25 MILANO, Unipol Forum

EUGENIO FINARDI
11/08/25 Binari (Sassari), Piazza Umberto I
19/08/25 Castellana Grotte (Bari), Piazza Garibaldi
27/08/25 Arcidosso (Grosseto), Piazza della Riconciliazione

Ritaglio stampa ad uso esclusivo del destinatario, non riproducibile.
095047

28/08/25 Gubbio (Perugia), Gubbio Doc Fest
07/09/25 Monopoli (Bari), Piazza XX Settembre
08/09/25 Soleto (Lecce), XXV Festival Concerti del Chiostro

FINLEY
06/09/25 Epicentro Festival, Brescia
13/09/25 Carroponte, Sesto San Giovanni (MI)

FINNTROLL
12/09/25 Feffarkhorn Festival, Parco Le Bandie, Spresiano (TV)

FRANCO126
29/01/26 Alcatraz, Milano

FRANZ FERDINAND
28/08/25 Romano D'Ezzellino (VI), Villa Ca' Cornaro (con gli Stereophonics)
29/08/25 San Mauro Pascoli (FC), Villa Torlonia
30/08/25 Roma, Auditorium Parco della Musica Ennio Morricone, Cavea

FROZEN CROWN
22/08/25 Piazza Papa Giovanni XXIII, Blera (VT) (+ Never Obey Again)

FUCKYOURCLIQUE
13/09/25 Arezzo – Warehouse Decibel Festival

FULMINACCI
09/04/26 PALAZZO DELLO SPORT · ROMA
11/04/26 PALAPARTENOPE · NAPOLI
15/04/26 UNIPOL FORUM · MILANO
18/04/26 NELSON MANDELA FORUM · FIRENZE

FUN LOVIN' CRIMINALS
16/11/25 Legend Club, Milano
17/11/25 Locomotiv Club, Bologna

FUROR GALLICO
30/08/25 FDB Festival, Fabrica di Roma (VT) (+ Winterage + Rumore Bianco)

FRANCESCO GABBANI
07/03/26 VIGEVANO – Palaelachem
11/03/26 NAPOLI – Palapartenope
20/03/26 LIVORNO – Modigliani Forum
27/03/26 CONEGLIANO – Prealpi Sanbiagio Arena
28/03/26 MONTICHIARI – Palageorge
07/04/26 BOLOGNA – Unipol Arena

GAIA
20/08/25 Gonessa (CA) @ Piazza del Minatore
23/08/25 Padula (SA) @ La Certosa di San Lorenzo
13/09/25 Cuneo @ Connessioni Festival

SAM GARRETT
08/11/25 Milano, Magazzini Generali

GATTI MÉZZI
23/08/25 TEATRO DELLE ROCCE – GAVORRANO – GROSSETO

Ritaglio stampa ad uso esclusivo del destinatario, non riproducibile.
095047

07/09/25 PIAZZA DEI CAVALIERI – PISA

GEOLIER
27/09/25 Verona @ Arena di Verona
13/06/26 MILANO – STADIO SAN SIRO
19/06/26 ROMA – STADIO OLIMPICO
23/06/26 MESSINA – STADIO FRANCO SCOGLIO
26/06/26 NAPOLI – STADIO DIEGO ARMANDO MARADONA
27/06/26 NAPOLI – STADIO DIEGO ARMANDO MARADONA
28/06/26 NAPOLI – STADIO DIEGO ARMANDO MARADONA

GHALI
12/08/25 Catania @ Sotto il Vulcano Fest c/o Villa Bellini
13/08/25 Roccella Jonica (RC) @ Roccella Summer Festival
23/08/25 Campobasso @ Area Eventi Nuovo Romagnoli
29/08/25 San Benedetto del Tronto (AP) @ San Benedetto Sound
20/09/25 Milano @ Fiera Milano Live

GIORGIA
16/09/25 REGGIA, CASERTA
26/09/25 REGGIA, CASERTA
25/11/25 JESOLO (VE) – PALAZZO DEL TURISMO
06/12/25 BOLOGNA – UNIPOL ARENA
08/12/25 FIRENZE – NELSON MANDELA FORUM
10/12/25 TORINO – INALPI ARENA
12/12/25 PESARO – VITRIFRIGO ARENA
13/12/25 MILANO – UNIPOL FORUM
16/12/25 PADOVA – KIOENE ARENA
19/12/25 ROMA – PALAZZO DELLO SPORT
20/12/25 BARI – PALAFLORIO
22/12/25 ROMA – PALAZZO DELLO SPORT
18/03/26 BARI – PALAFLORIO
21/03/26 BOLOGNA – UNIPOL ARENA
23/03/26 MILANO – UNIPOL FORUM
24/03/26 MILANO – UNIPOL FORUM
28/03/26 FIRENZE – NELSON MANDELA FORUM
30/03/26 PADOVA – KIOENE ARENA

GOD IS AN ASTRONAUT
15/10/25 SANTERIA TOSCANA 31, MILANO
16/10/25 LARGO VENUE, ROMA

GOGO PENGUIN
13/02/26 Alcatraz, Milano

GOGOL BORDELLO
02/10/25 Padova (Hall)
03/10/25 Trezzo sull'Adda (MI) (Live club)
04/10/25 Bologna (Estragon)

IRENE GRANDI
14/08/25 PORTO SANT'ELPIDIO (FM) – Piazza F.lli Cervi
15/08/25 ROCCAVIVI (AQ) – Parco E. De Benedictis
21/08/25 RICCIONE – Riccione Summer Music, Piazzale Roma
23/08/25 FARA SAN MARTINO (CH) – Piazza Municipale

Ritaglio stampa ad uso esclusivo del destinatario, non riproducibile.
095047

24/08/25 CIVITAVECCHIA – Civitavecchia Summer Festival
30/08/25 CASTEL SAN PIETRO (BO) – Arena Comunale
01/09/25 CAPRAROLA (VT), Palazzo Farnese

FILIPPO GRAZIANI
11/08/25 Carovilli (IS) – Festival Nuvole Chitarre e Note
13/08/25 Prezza (AQ), Piazza Umberto I – Acustico
17/08/25 Trani (BT), Corte Davide Sant'Orsola
03/09/25 Modena (MO), Festa Unità
03/10/25 Venezia (VE), Teatro Goldoni
18/10/25 Cascina (PI), Città del Teatro
23/10/25 Villa d'Almè (BG), Teatro Serassi
01/11/25 Pesaro (PU), Teatro Rossini
08/11/25 Udine (UD), Teatro Palamostre
12/11/25 Torino (TO), Teatro Colosseo

RAPHAEL GUALAZZI
12/08/25 "Festival Abbabula", Sassari, Piazza Monica Moretti
13/08/25 "Festival Dromos", Neoneli (OR)
22/08/25 Sanremo, Auditorium Franco Alfano (con Orchestra Sinfonica di Sanremo)

GUE'
29/08/25 Catania, Wave Summer Music

STEVE HACKETT
02/09/25 MILANO, Teatro Arcimboldi
03/09/25 VICENZA, Piazza dei Signori
05/09/25 MACERATA, Sferisterio
06/09/25 ROMA, Cavea Auditorium Parco della Musica
07/09/25 NAPOLI, Palapartenope
09/09/25 PALERMO, Teatro Verdura
10/09/25 AGRIGENTO, Palacongressi

TONY HADLEY
26/08/25 Teatro Antico, Taormina – Taormina Arte, con l'Orchestra della Magna Grecia
27/08/25 Teatro La Versiliana, Marina di Pietrasanta – 46° Festival La Versiliana
28/08/25 Giardini di Castel Trauttmansdorff, Merano – Merano World Music Festival
30/08/25 Piazza della Vita, Civitavecchia (RM) – Civitavecchia Summer Festival
02/09/25 Teatro Sociale, Sondrio
03/09/25 Esedra di Palazzo Te, Mantova – Mantova Summer Festival

HALESTORM + BLOODYWOOD
11/11/25 Alcatraz, Milano

HAMMERFALL + VISIONS OF ATLANTIS
14/09/25 ARENA ALPE ADRIA, Lignano Sabbiadoro (UD)

THE HAPPY FITS
03/10/25 Arci Bellezza – Milano

BETH HART
19/11/25 Gran Teatro Geox, Padova
21/11/25 Auditorium Parco della Musica, Roma

HELLOWEEN + BEAST IN BLACK

Ritaglio stampa ad uso esclusivo del destinatario, non riproducibile.
095047

19/11/25 Unipol Forum, Assago (MI)

BRENT HINDS
28/11/25 LEGEND CLUB, Milano

MICAH P. HINSON
05/09/25 Cagliari | Lazzaretto
16/11/25 Fidenza (PR) | Barezzi Festival
18/11/25 Milano | Santeria Toscana 31
19/11/25 Roma | MONK
21/11/25 Ravenna | Transmissions Festival
22/11/25 Torino | sPAZIO 211

THE HIVES
29/10/25 Alcatraz, Milano

THE HORMONAUTS
16/08/25 Biella – Reload Sound Festival
30/08/25 Colorno (PR) – Tutti Matti per Colorno
19/09/25 Bologna – Dumbo

THE HORRORS
11/09/25 Milano – Magazzini Generali

ROCCO HUNT
11/09/25 Caserta, Reggia
06/10/25 Assago (Mi), Unipol Forum

I HATE MY VILLAGE
04/01/24 MOLFETTA (BA) – Eremo
05/01/24 CASERTA – Lizard Club

IHSAHN + ZEAL & ARDOR + BRUJERIA + SIGH + NECRODEATH + TENEBRO + PYRRHON + REPLICANT + TODOMAL + AMALEKIM + DIE SÜNDE
14/08/25 Tikitaka Village, Francavilla al Mare (CH)

INTERVALS + THE INTERSPHERE + ULTIMA + BLEED SOMEONE DRY
08/10/25 Santeria Toscana 31, Milano

INTI-ILLIMANI
05/11/25 NUORO, TEN (Teatro Eliseo Nuoro)
07/11/25 BOLOGNA, Teatro Celebrazioni
08/11/25 PIANGIPIANE (RA), Teatro Sociale (doppio spettacolo: ore 18:30 e ore 21:30)
09/11/25 GENOVA, Teatro Politeama
10/11/25 MILANO, Teatro Manzoni
15/11/25 CASCINA, Teatro della Città
16/11/25 PERUGIA, Auditorium San Francesco al Prato
17/11/25 ROMA, Teatro Olimpico
21/11/25 ALESSANDRIA, Teatro Alessandrino
22/11/25 FIORANO MODENESE, Teatro Astoria

IRAMA
16/08/25 Olbia (SS) @ RED VALLEY FESTIVAL c/o Olbia Arena
02/10/25 Arena, Verona
11/06/26 Stadio San Siro, Milano

Ritaglio stampa ad uso esclusivo del destinatario, non riproducibile.
095047

IRON MAIS
06/09/25 Rogno (BG) – Sagra Settembrina

JAMIROQUAI
13/11/25 Unipol Forum, Milano

JERUB
01/12/25 Arci Bellezza, Milano

JETHRO TULL
21/11/25 PalaFacchetti – Treviglio (BG)
22/11/25 Teatro Auditorium Manzoni – Bologna
24/11/25 Auditorium Parco della Musica – Roma

HOLLY JOHNSON
06/10/25 TAM Teatro Arcimboldi, Milano

KAYO DOT + KLIDAS
29/08/25 Alchemica Music Club, Bologna

EMIS KILLA
10/09/25 Fiera, Milano

KINGFISHR
10/11/25 Circolo Magnolia, Milano

KYOTO
16/08/25 Tba, Putignano (BA)

KOKOROKO
15/10/25 Reggio Emilia, Teatro Valli – Barezzi Way
23/10/25 Firenze, Teatro Puccini – H/EARTHbeat
24/10/25 Milano, Alcatraz – JAZZMI

THE KOLORS
12/08/25 SANTA MARIA DI CASTELLABATE (SA) · VILLA MATARAZZO
19/08/25 CASTELNUOVO DI GARFAGNANA (LU) · FORTEZZA DI MONT'ALFONSO
09/09/25 SESTO SAN GIOVANNI (MI) · CARROPONTE
16/09/25 ROMA · CAVEA – AUDITORIUM PARCO DELLA MUSICA ENNIO MORRICONE
17/03/26 Roma – Palazzo dello Sport
23/03/26 Milano – Unipol Forum
27/03/26 Padova – Kioene Arena
28/03/26 Firenze – Nelson Mandela Forum
31/03/26 Eboli (SA) – Palasele

LEO KOTTKE
17/11/25 Teatro Elfo Puccini, Milano

DIANA KRALL
20/10/25 Teatro Arcimboldi, Milano

KRUDER & DORFMEISTER
16/11/25 Sala Santa Cecilia, Auditorium Parco della Musica Ennio Morricone

LADY GAGA
19/10/25 Unipol Forum, Milano

Ritaglio stampa ad uso esclusivo del destinatario, non riproducibile.
095047

20/10/25 Unipol Forum, Milano

ISABEL LAROSA
22/11/25 Fabrique, Milano

LAST TRAIN
01/11/25 Biko, Milano

ACHILLE LAURO
04/03/26 Eboli (SA) · Palasele
06/03/26 Roma · Palazzo dello Sport
07/03/26 Roma · Palazzo dello Sport
09/03/26 Bari · Palaflorio
10/03/26 Bari · Palaflorio
12/03/26 Padova · Kioene Arena
14/03/26 Torino · Inalpi Arena
16/03/26 Assago (MI) · Unipol Forum
17/03/26 Assago (MI) · Unipol Forum
20/03/26 Casalecchio di Reno (BO) · Unipol Arena
21/03/26 Firenze · Nelson Mandela Forum
22/03/26 Firenze · Nelson Mandela Forum
24/03/26 Torino · Inalpi Arena
27/03/26 Assago (MI) · Unipol Forum
29/03/26 Casalecchio di Reno (BO) · Unipol Arena
10/06/26 Roma · Stadio Olimpico

LAURYYN
27/08/25 Santa Cesarea Terme (LE), FUORI SEDE FEST

JAMIE LAWSON
22/11/25 Arci Bellezza, Milano

LAZZA
13/08/25 Riccione (RN), Versus Festival
15/08/25 Olbia (SS), Red Valley Festival

LEFT TO DIE
23/09/25 Slaughter Club, Paderno Dugnano (MI)

LEPROUS
15/08/25 Tikitaka Village, Francavilla al Mare (CH) (+ ORANGE GOBLIN + PANZERFAUST + HEXVESSEL + WINTERFYLLETH + GROZA + INSANITY ALERT + DOOMRAISER + FERAL FORMS + DEWFALL + XENOS A.D.)
07/11/25 Live Club – Trezzo sull'Adda (MI) (+ GÅTE + ROYAL SORROW)

LETTUCE
27/09/25 Santeria Toscana 31, Milano

LIGABUE
06/09/25 CASERTA – Reggia
20/06/26 MILANO – Stadio San Siro

MARCO LIGABUE
15/08/25 SAN FELICE CIRCEO (LT) – Marco Ligabue live 2025
24/08/25 POFI (FR) – Marco Ligabue live 2025
26/08/25 TRINO (VC) – Marco Ligabue live 2025

Ritaglio stampa ad uso esclusivo del destinatario, non riproducibile.
095047

27/08/25 SAPRI (SA) – con Alberto Bertoli
01/09/25 ORTE (VT) – Marco Ligabue live 2025
02/09/25 CARMAGNOLA (TO) – Marco Ligabue&Andrea Barbi Live 2025
05/09/25 BIASSONO (MB) – Marco Ligabue live 2025
13/09/25 COMUNANZA (AP) – Marco Ligabue live 2025
14/09/25 CERVIA (RA) – Marco Ligabue&Andrea Barbi Live 2025
27/09/25 NONANTOLA (MO) – Marco Ligabue&Andrea Barbi Live 2025
19/10/25 CASTEL DEL RIO (BO) – E-Risalutami tuo fratello 2025
02/11/25 MODENA Sciocolà – Marco Ligabue&Andrea Barbi Live 2025
15/11/25 CREMONA – Marco Ligabue&Andrea Barbi Live 2025
29/11/25 REGGIO EMILIA – Marco Ligabue&Andrea Barbi Live 2025

LIL TRACY
09/11/25 Alcatraz, Milano

LINKIN PARK
26/06/26 Visarno Arena, Firenze

MIMMO LOCASCIULLI
25/09/25 Teatro Polivalente San Carlo, PADOVA
18/12/25 Sala Petrassi dell'Auditorium Parco della Musica Ennio Morricone, ROMA

LORDE
29/11/25 Unipol Arena, Casalecchio di Reno (BO)

LOTTERY WINNERS
13/12/25 Covo Club, Bologna

KIKO LOUREIRO
02/12/25 LOCOMOTIV Club, Bologna
03/12/25 EL BARRIO, Torino

LUK3
30/09/25 Largo Venue, Roma
02/10/25 Santeria Toscana, Milano

LUSAINT
17/08/25 Parco Archeologico, Paestum (SA)

MACE
30/04/26 Unipol Forum, Milano

MAGMA
06/03/26 Roma, Auditorium Parco della Musica Ennio Morricone / Sala Sinopoli

POST MALONE
27/08/25 Ippodromo Snai San Siro, Milano

FIORELLA MANNOIA
11/08/25 CASTELNUOVO DI GARFAGNANA (LU) – Montalfonso Sotto Le Stelle – Fortezza di Montalfonso
13/08/25 BAIA DOMIZIA (CE) -Arena dei Pini
14/08/25 SANTA MARIA DI CASTELLABATE (SA)- Villa Matarrazzo
16/08/25 ROCCELLA JONICA (RC) – Roccella Sumer Festival – Teatro Al Castello
17/08/25 DIAMANTE (CS) – Tirreno Festival – Teatro Dei Ruderi
18/08/25 ISCHIA (NA)- Arena Negombo

Ritaglio stampa ad uso esclusivo del destinatario, non riproducibile.
095047

20/08/25 PRESICCE (LE) – Festival I Colori Dell'olio – Piazza Delle Regioni
22/08/25 APRICENA (FG) – Suonincava – Cava Dell'erba
23/08/25 GROTTAGLIE (TA) – Iod Festival – Cave Di Fantiano
25/08/25 BENEVENTO- Benevento Città Spettacolo – Piazza Cardinal Pacca
27/08/25 MILAZZO (ME) – Milazzo Estate 2025 – Teatro Al Castello
29/08/25 AGRIGENTO- Live Arena
30/08/25 MARINA DI MODICA (RG) – Auditorium Mediterraneo
02/09/25 MANTOVA- Mantova Summer Festival – Esedra Palazzo Te
04/09/25 PISA – Summer Knights – Piazza dei Cavalieri
06/09/25 CORTONA (AR)- Piazza Signorelli

MICHAEL MARCAGI
07/02/26 Magazzini Generali, Milano

MARILYN MANSON
25/11/25 ChorusLife Arena, Bergamo

MARLENE KUNTZ & FILARMONICA DEL TEATRO COMUNALE DI BOLOGNA
31/08/25 PERUGIA, Moon In June Festival / Piazza del Bacio
06/09/25 ROMA, Teatro Romano di Ostia Antica

GIANNI MAROCCOLO & HUGO RACE
09/10/25 Firenze, TBA
10/10/25 Pordenone, Capitol
12/10/25 Perugia, Auditorium San Francesco
15/10/25 Roma, MONK
18/10/25 Milano, Spazio Teatro 89
30/10/25 Napoli, Chiesa Santa Maria La Nova
02/11/25 Parma, Il Rumore del Lutto Festival / Colonne28

JOHNNY MARR
06/11/25 MILANO @ FABRIQUE
07/11/25 BOLOGNA @ ESTRAGON

MARRACASH
28/11/25 Pala Sele, Eboli
01/12/25 Unipol Arena, Bologna
04/12/25 Nelson Mandela Forum, Firenze
08/12/25 Unipol Forum, Milano
12/12/25 Palazzo dello Sport, Roma
17/12/25 Kioene Arena, Padova
20/12/25 Inalpi Arena, Torino

MARUJA
29/11/25 Santeria Toscana 31, Milano

MARCO MASINI
16/08/25 TEATRO PARCO URBANO – FINALE DI POLLINA (PA)
17/08/25 SCALINATA DELLA CATTEDRALE – NOTO (SR)
20/08/25 TEATRO DELLE ROCCE – GAVORRANO (GR)
22/08/25 TAGLIACOZZO (AQ) – PIAZZA DUCA DEGLI ABRUZZI, FESTIVAL INTERNAZIONALE DI MEZZA ESTATE
03/09/25 PIAZZA DEI CAVALIERI – PISA
05/09/25 VIGEVANO (PV), CASTELLO SFORZESCO
06/09/25 VERONA, TEATRO ROMANO FESTIVAL FLOW

Ritaglio stampa ad uso esclusivo del destinatario, non riproducibile.
095047

18/10/25 ROMA, PALAZZO DELLO SPORT
24/10/25 MILANO, UNIPOL FORUM
25/10/25 FIRENZE, NELSON MANDELA FORUM
28/10/25 GENOVA, TEATRO CARLO FELICE
29/10/25 CREMONA, TEATRO PONCHIELLI
31/10/25 TORINO, TEATRO COLOSSEO
03/11/25 BOLOGNA, TEATRO EUROPAUDITORIUM
05/11/25 LEGNANO (MI), TEATRO GALLERIA
07/11/25 PADOVA, GRAN TEATRO GEOX
08/11/25 BRESCIA, TEATRO CLERICI
13/11/25 VARESE, TEATRO DI VARESE
20/11/25 MONTECATINI (PT), TEATRO VERDI
25/11/25 BARI, TEATRO TEAM
27/11/25 CATANIA, TEATRO METROPOLITAN
29/11/25 AGRIGENTO, PALA FORUM
30/11/25 PALERMO, TEATRO POLITEAMA GARIBALDI
02/12/25 NAPOLI, TEATRO AUGUSTEO
05/12/25 TORINO, TEATRO COLOSSEO

MASS OF THE FERMENTING DREGS
01/11/25 Circolo Magnolia, Milano
02/11/25 Largo Venue, Roma

MASSIMO PERICOLO
02/10/26 Unipol Forum, Milano
09/10/26 Palazzo dello Sport, Roma

MATRIOSKA
14/08/25 Avigliano Umbro (TR) – Osteria del Cecchio
30/08/25 Siligo (SS) – Festa di San Vincenzo
13/09/25 Solarolo (RA) – Feeleasy Music Festival

AVA MAX
16/11/25 Fabrique, Milano

ANA CARLA MAZA
21/09/25 San Martino di Castrozza, Suoni delle Dolomiti

AMY McDONALD
17/02/26 Fabrique, Milano

MENEGUINNESS
30/08/25 Biglini (CN) – Festa di Borgata della Piana
26/09/25 Brugherio (MB) – Masnada

MARCO MENGONI
08/10/25 Torino, Inalpi Arena
12/10/25 Milano, Unipol Forum
21/10/25 Pesaro, Vitrifrigo Arena
22/10/25 Pesaro, Vitrifrigo Arena
24/10/25 Bologna, Unipol Arena
28/10/25 Firenze, Mandela Forum
29/10/25 Firenze, Mandela Forum
02/11/25 Eboli, Palasele
08/11/25 Roma, Palazzo dello Sport

Ritaglio stampa ad uso esclusivo del destinatario, non riproducibile.
095047

09/11/25 Roma, Palazzo dello Sport

METALLICA + GOJIRA + KNOCKED LOOSE
03/06/26 Stadio Dall'Ara, Bologna

FRANCESCA MICHIELIN
04/10/25 Arena, Verona

MIKA
02/03/26 Unipol Arena, Bologna
04/03/26 Ogr, Torino

MILD ORANGE
05/11/25 Arci Bellezza – Milano

MILKY CHANCE
14/08/25 Giardini di Castel Trauttmansdorff, Merano (BZ)

MILLE
05/09/25 Montebelluna (TV) – Palio del Vecchio Mercato
11/11/25 Milano – Santeria Toscana 31
12/11/25 Roma – Monk

ANDREA MINGARDI
11/08/25 Ozzano dell'Emilia (BO)
13/08/25 Fano (PU)
06/09/25 Monteacuto delle Alpi (BO)
12/09/25 Argenta (FE)

MINISTRI
24/10/25 New Age – Roncade (Tv)
25/10/25 Viper – Firenze
04/11/25 Alcatraz -Milano
06/11/25 Hiroshima – Torino
07/11/25 Hiroshima – Torino
15/11/25 Estragon – Bologna
21/11/25 Hacienda – Roma
22/11/25 Eremo – Molfetta (Ba)

MIRKOEILCANE
14/08/25 Oliveto Citra (SA), Festival Diegema

MODESELEKTOR
03/10/25 Magazzini Generali, Milano

MOGWAI
12/08/25 Masseria Ferragnano, Locorotondo (BA)

SIMONA MOLINARI
11/08/25 San Michele Salentino (BR)
13/08/25 Selinunte (TP) Selinon Festival
02/09/25 Cosenza, Peperoncino Jazz
21/09/25 Cagliari, Forma e Poesia nel Jazz
09/10/25 Treviso (La Donna è Mobile)

MONO

Ritaglio stampa ad uso esclusivo del destinatario, non riproducibile.
095047

20/11/25 LEGEND CLUB, Milano
21/11/25 LARGO VENUE, Roma

MONT

CONCERTI MUSICMAP

« **PRECEDENTE**
Notte di Ferragosto con un amore finito, di Pierfranco Bruni

ARTICOLI CORRELATI

Programma dei concerti all'Istituto dei Portoghesi di Roma

MusicMap presenta gli eventi live italiani da giugno a settembre 2025

Roma. Silvia D'Augello protagonista nel ciclo di concerti alla IUC: Fleurs incontri web

Stampa Articolo

PAESE ITALIA press

Registrazione Tribunale di Messina Registro Stampa n.7 del 20 Maggio 2014
Direttore Responsabile: Mimma Cucinotta
Condirettori: Domenica Puleio – Silvia Gambadoro – Roberto Sciarrone
Direttore Editoriale: Silvia Gambadoro

HOME PRIVACY POLICY DISCLAIMER SEGRETERIA REDAZIONALE CONTATTI

© **2014-2025** - Powered by WSITO

Manage consent

Ritaglio stampa ad uso esclusivo del destinatario, non riproducibile.

095047

www.ecostampa.it

CAMPAGNA ABBONAMENTI STAGIONE 2025——2026 MASTINI

CHE TEMPO FA

ADESSO 28°C

VEN 15 21.5°C 34.1°C

SAB 16 21.5°C 35.2°C

@Datameteo.com

organizzazione di volontariato sulleali ascoltare aiutare accompagnare

RMF Radio Missione Francescana

RUBRICHE

Stadio Aperto
Oroscopo
Necrologi
L'ultima contesa
L'informazione in Casa
Donne, impresa e territorio
La Varese Nascosta
Target
Varese dalla vetrina
Un Occhio sul Mondo
io_viaggio_leggero
Non solo Fumetti
FlaviOlimpico
Varese in Verde
Le interviste di Mauro Cento
La lente sui quartieri
Fotogallery
Videogallery

TERRITORIO | 14 agosto 2025, 09:32

Da Azzate a campionessa del mondo: la tredicenne Gaia trionfa ai mondiali di twirling

La ragazza ha vinto ai campionati che si sono svolti nei giorni scorsi alla Inalpi Arena di Torino. Appartenente alla società Twirling di Buguggiate, ha conquistato il titolo specialità Artistic Twirl nella categoria Youth B

La tredicenne Gaia Valcamonica campionessa del mondo di twirling

Da Azzate a campionessa del mondo. La tredicenne Gaia Valcamonica ha trionfato ai campionati mondiali di twirling svoltisi a alla Inalpi Arena di Torino negli scorsi giorni.

Gaia, appartenente alla società Twirling di Buguggiate, ha conquistato il titolo di campionessa mondiale nella specialità Artistic Twirl nella categoria Youth B, dopo aver vinto la fase preliminare, semifinale e finale. In tutte e tre le gare ha eseguito l'esercizio in modo impeccabile ed elegante, concludendo tutte le esibizioni con zero cadute.

Inoltre si è classificata quarta su cinquantanove atlete provenienti da tutto il mondo nella specialità solo Youth B.

IN BREVE

giovedì 14 agosto

Da Azzate a campionessa del mondo: la tredicenne Gaia trionfa ai mondiali di twirling

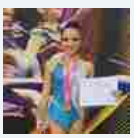

Ritaglio stampa ad uso esclusivo del destinatario, non riproducibile.

095047

ACCADEVA UN ANNO FA

Varese
Il meteo di Ferragosto: l'afa inizia a cedere, ma ancora due giorni "bollenti". Nel weekend arrivano i temporali

Cronaca
Incendio in una ditta di Stabio: grave un 45enne italiano

Basket
FOTO & VIDEO Difesa, rimbalzi e contropiede: Openjobmetis al lavoro al Campus. Le parole di Mannion e coach Mandole

Leggi tutte le notizie

Questo risultato segue l'oro europeo conquistato lo scorso anno a Porec in Croazia.

Redazione

coinger

TI RICORDI COSA È SUCCESSO L'ANNO SCORSO AD AGOSTO?
Ascolta il podcast con le notizie da non dimenticare

Ascolta "Un anno di notizie da non dimenticare 2024" su Spreaker.

mercoledì 13 agosto

Il Varesotto in lutto per la scomparsa di Maurizio Marranzano, coach e personal trainer

Sicurezza, sul lago Ceresio in arrivo "barcavelox" e più controlli

«Il lago a Bodio Lomnago è nuovamente fruibile per la balneazione, sempre con attenzione e nel rispetto dell'ambiente»

Riduzione delle fioriture algali e della presenza di cianobatteri nel lago di Varese

Si torna sull'Isolino Virginia, riapre il bar ristorante: pranzi, cene e aree relax

Scatta stasera la grande festa del Ferragosto Lavenese: «Sarà spettacolare. Grazie al supporto dei volontari, vera anima della Pro Loco»

martedì 12 agosto

Rave fermato a Tre Salti: «Salvata la natura del Ticino da un assalto illegale»

Vandali in azione al parco giochi Primi di Arcisate: «Un atto vergognoso e irrispettoso»

Gluten Freaks Food Festival: a Barasso il primo evento senza glutine per tutti i gusti

Leggi le ultime di: Territorio

Ritaglio stampa ad uso esclusivo del destinatario, non riproducibile.

095047

GAIA VALCAMONICA PORTA IL TWIRLING BUGUGGIATE SUL TETTO DEL MONDO!

Grandissimo trionfo dell'atleta tredicenne di Azzate che conquista il titolo di campionessa mondiale nella specialità Artistic Twirl Youth B alla kermesse intercontinentale tenutasi a Torino nei giorni scorsi

14 Agosto 2025, 09:30 11 0

Ritaglio stampa ad uso esclusivo del destinatario, non riproducibile.

095047

Il **Twirling Buguggiate** sul tetto del mondo! E' questo quanto definito dai Campionati Mondiali della disciplina svoltisi all'Inalpi Arena di Torino nelle scorse settimane. La società varesotta ha potuto esultare per lo straordinario risultato raggiunto da **Gaia Valcamonica**, atleta tredicenne nativa di Azzate, che ha conquistato il **titolo di campionessa mondiale nella specialità Artistic Twirl Youth B**, dopo aver vinto la fase preliminare, semifinale e finale.

PASERIO & partners
SPECIALIZZATI IN DIRITTO DEL LAVORO SPORTIVO

In tutte e tre le gare, **Valcamonica** ha eseguito l'esercizio in modo impeccabile ed elegante, concludendo tutte le esibizioni senza cadute. Questo risultato segue **l'oro europeo** conquistato da Gaia lo scorso anno a Porec in Croazia a testimonianza della crescita costante di questa giovane atleta e dell'ottimo lavoro svolto dalla società di Buguggiate.

Redazione

Sirio
CENTRO MEDICO POLISPECIALISTICO
Via A. Saffi, 73
21100 Varese
T. 0332 285 780

Articolo precedente
14 AGOSTO – SPALLETTI: "CON GATTUSO L'ITALIA ANDRÀ AI MONDIALI. A ME NON PASSERÀ MAI, MA CE L'HO MESSA TUTTA"

Articolo successivo
HUB DEL SEMPIONE, FOGATO: "SODDISFATTO DEL RECLUTAMENTO FATTO. ANNATA DI STUDIO PER

Ritaglio stampa ad uso esclusivo del destinatario, non riproducibile.
095047

TORINO CRONACAQUI

www.ecostampa.it

LA PREVENDITA

"Jukebox – la notte delle hit" farà ballare Torino in televisione

Continuano le prevendite di "Jukebox – la notte delle hit", uno degli appuntamenti più attesi del panorama musicale, destinato a trasformarsi in un evento televisivo in prima serata su Raiuno che vede protagonista proprio Torino. Le registrazioni, infatti, si terranno il 12 e 13 settembre 2025 presso l'Inalpi Arena, per due serate straordinarie condotte da Antonella Clerici con la partecipazione di Clementino, che accompagnerà il pubblico in un viaggio sonoro lungo quarant'anni di hit iconiche che lo show vuole celebrare. "Jukebox – La notte delle hit" sarà un viaggio nella storia della musica dagli anni '70 ai 2000, con la presenza degli interpreti originali dei brani che hanno segnato intere generazioni. Sul palco nomi quali: Anastacia, Earth, Wind & Fire Experience by Al McKay, special guest Greg Moore, Gipsy Kings by Diego Baliardo, Michael Sembello, leggendario interprete di Maniac, colonna sonora cult di Flashdance.

[S.TOT.

Ritaglio stampa ad uso esclusivo del destinatario, non riproducibile.

095047

www.ecostampa.it

12 AGO 2025 15:12

UNA GRAN "MOLE" DI CHIAPPONE E MAMMELLE AL VENTO – A TORINO, ALCUNI CITTADINI SI SONO LAMENTATI PER LA PRESENZA DI DONNE TANGA E IN TOPLESS CHE SI RILASSANO AL PARCO CAVALIERI DI VITTORIO VENETO, UNO DEI PRINCIPALI "POLMONI VERDI" DELLA CITTÀ – IL TUTTO AVVIENE DAVANTI AGLI OCCHI DI FAMIGLIE CON BAMBINI, CHE VISITANO IL PARCO PER CERCARE RIPARO DAL CALDO INFERNALE DI QUESTI GIORNI…

Condividi questo articolo

Estratto dell'articolo di Niccolò Dolce per www.torinocronaca.it

Piazza d'Armi come un campeggio naturista francese. No, non siamo in Occitania, dove le oasi per i nudisti abbondano da anni, bensì nel quartiere di Santa Rita, a pochi passi dallo stadio Olimpico Grande Torino e dall'Inalpi Arena. Uno dei principali "polmoni verdi" del capoluogo piemontese, per intenderci. Bene, proprio a pieni polmoni hanno deciso di respirare alcune fanciulle torinesi, che hanno pensato bene di prendere il sole agostano denudandosi quasi completamente dopo essersi distese comodamente sull'erba.

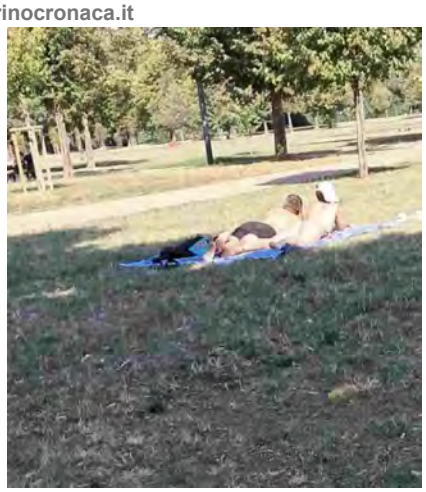

NUDISTI A TORINO

[…] E allora, ecco che basta fare un salto all'interno del Parco Cavalieri di Vittorio Veneto, di pomeriggio, per notare l'insolito (e un po' "spinto") spettacolo: una donna è distesa su un asciugamano, intenta a guardare i messaggi sul suo telefonino. Vicino allo smartphone, una borraccia per bere l'acqua. Ma le temperature sono proibitive e allora la donna pensa bene di togliersi il reggiseno e di rilassarsi "come mamma l'ha fatta". […]

CERCA...

CRUCI-DAGO by Big Bonvi

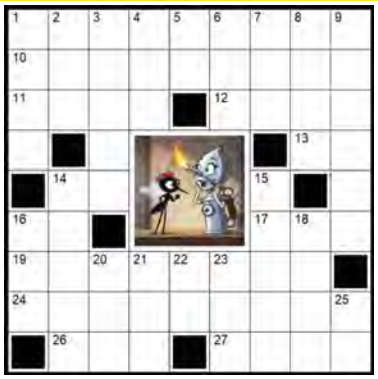

REGISTRATI DAGONEWSLETTER

DAGOSPIA 25 ANNI VISITA L'ARCHIVIO

DAGOTG

DAGO SU INSTAGRAM

Visualizza questo post su Instagram

Un post condiviso da @dagocafonal

Ritaglio stampa ad uso esclusivo del destinatario, non riproducibile.

095047

www.ecostampa.it

NUDISTI A TORINO

Pochi metri ed ecco scorgere un'altra donna, non da sola ma in compagnia di un uomo, che si è tolta la maglietta e se l'è messa in testa per ripararsi dal solleone d'agosto. Maglietta che prima indossava, e quindi ora è nuda e mostra anche lei, come la fanciulla di prima, le sue grazie. Il tutto, avviene in una piazza d'Armi piena di famiglie con bambini, con i pargoli che giocano a calcio nel pratone o a pallacanestro nel vicino campetto. Gli autori della segnalazione spiegano di «avere chiamato la polizia che era di pattuglia», chiedendo agli agenti di intervenire. […]

Condividi questo articolo

7 AGO 19:59

[redacted]

DELL'IDEOLOGIA M5S, CONVINTO COM'È CHE IL "CAMPOLARGO" PD-M5S SIA UNA DISGRAZIA PEGGIORE DELL"ARMATA BRANCA-MELONI...

DAGO-LIST: SONGS FOR BODY AND SOUL

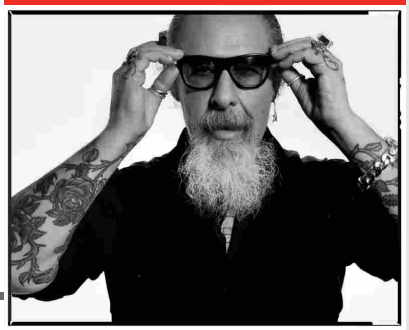

DAGOHOT

CRONACA VERA - L'INCREDIBILE VICENDA AVVENUTA AD ANCONA, DOVE UN 64ENNE È STATO RITROVATO IN CASA...

C'È "CHI" DICE - NUOVO SCAZZO A CELLINO SAN MARCO: YARI CARRISI HA PRESO DI MIRA LOREDANA LECCISO -...

SIGNORE, FAMMI CASTO MA NON SUBITO! I PAPA-BOYS SONO PECCATORI

Ritaglio stampa ad uso esclusivo del destinatario, non riproducibile.

095047

www.ecostampa.it

12 AGO 2025 15:12

UNA GRAN "MOLE" DI CHIAPPONE E MAMMELLE AL VENTO – A TORINO, ALCUNI CITTADINI SI SONO LAMENTATI PER LA PRESENZA DI DONNE TANGA E IN TOPLESS CHE SI RILASSANO AL PARCO CAVALIERI DI VITTORIO VENETO, UNO DEI PRINCIPALI "POLMONI VERDI" DELLA CITTÀ – IL TUTTO AVVIENE DAVANTI AGLI OCCHI DI FAMIGLIE CON BAMBINI, CHE VISITANO IL PARCO PER CERCARE RIPARO DAL CALDO INFERNALE DI QUESTI GIORNI…

Condividi questo articolo

Estratto dell'articolo di Niccolò Dolce per www.torinocronaca.it

Piazza d'Armi come un campeggio naturista francese. No, non siamo in Occitania, dove le oasi per i nudisti abbondano da anni, bensì nel quartiere di Santa Rita, a pochi passi dallo stadio Olimpico Grande Torino e dall'Inalpi Arena. Uno dei principali "polmoni verdi" del capoluogo piemontese, per intenderci. Bene, proprio a pieni polmoni hanno deciso di respirare alcune fanciulle torinesi, che hanno pensato bene di prendere il sole agostano denudandosi quasi completamente dopo essersi distese comodamente sull'erba.

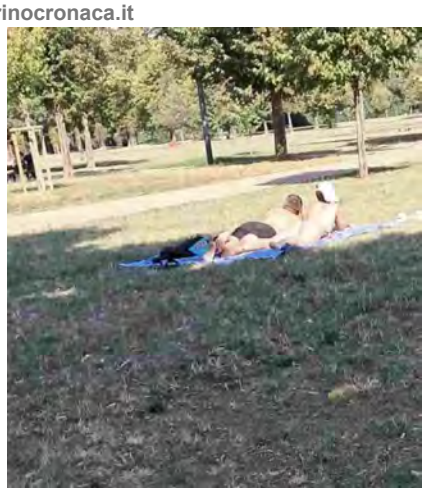

NUDISTI A TORINO

[…] E allora, ecco che basta fare un salto all'interno del Parco Cavalieri di Vittorio Veneto, di pomeriggio, per notare l'insolito (e un po' "spinto") spettacolo: una donna è distesa su un asciugamano, intenta a guardare i messaggi sul suo telefonino. Vicino allo smartphone, una borraccia per bere l'acqua. Ma le temperature sono proibitive e allora la donna pensa bene di togliersi il reggiseno e di rilassarsi "come mamma l'ha fatta". […]

CERCA...

CRUCI-DAGO by Big Bonvi

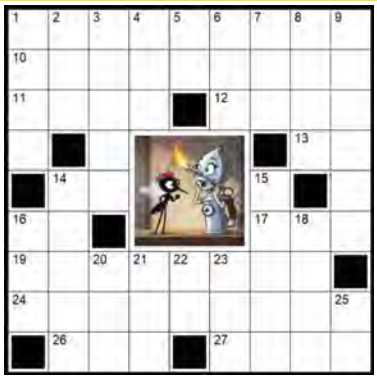

REGISTRATI DAGONEWSLETTER

DAGOSPIA 25 ANNI VISITA L'ARCHIVIO

DAGOTG

DAGO SU INSTAGRAM

Visualizza questo post su Instagram

Un post condiviso da @dagocafonal

Ritaglio stampa ad uso esclusivo del destinatario, non riproducibile.

095047

www.ecostampa.it

NUDISTI A TORINO

Pochi metri ed ecco scorgere un'altra donna, non da sola ma in compagnia di un uomo, che si è tolta la maglietta e se l'è messa in testa per ripararsi dal solleone d'agosto. Maglietta che prima indossava, e quindi ora è nuda e mostra anche lei, come la fanciulla di prima, le sue grazie. Il tutto, avviene in una piazza d'Armi piena di famiglie con bambini, con i pargoli che giocano a calcio nel pratone o a pallacanestro nel vicino campetto. Gli autori della segnalazione spiegano di «avere chiamato la polizia che era di pattuglia», chiedendo agli agenti di intervenire. […]

Condividi questo articolo

7 AGO 19:59

[redacted]

DELL'IDEOLOGIA M5S, CONVINTO COM'È CHE IL "CAMPOLARGO" PD-M5S SIA UNA DISGRAZIA PEGGIORE DELL"ARMATA BRANCA-MELONI...

DAGO-LIST: SONGS FOR BODY AND SOUL

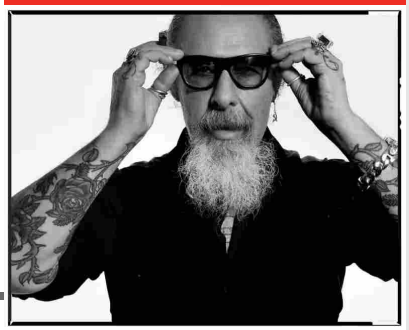

DAGOHOT

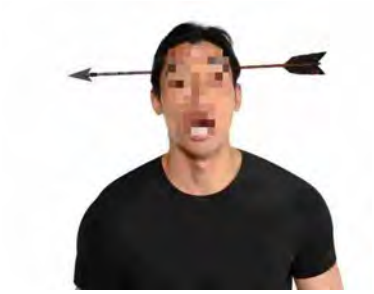

CRONACA VERA - L'INCREDIBILE VICENDA AVVENUTA AD ANCONA, DOVE UN 64ENNE È STATO RITROVATO IN CASA...

C'È "CHI" DICE - NUOVO SCAZZO A CELLINO SAN MARCO: YARI CARRISI HA PRESO DI MIRA LOREDANA LECCISO -...

SIGNORE, FAMMI CASTO MA NON SUBITO! I PAPA-BOYS SONO PECCATORI

Ritaglio stampa ad uso esclusivo del destinatario, non riproducibile.

095047

LA VOCE
AGGIORNAMENTI SCARICA L'APP
SCOPRI COSA FARE EVENTI & APPUNTAMENTI
RESTA AGGIORNATO NEWSLETTER
Edicola Digitale
Shop
Ultime Notizie Ed. Chivasso Ed. Ciriè Ed. Settimo Ed. Ivrea Cronaca Attualità Dossier Sport Vetrine Necrologie
MOBILANDIA Rilassati! Pensiamo a tutto NOI
scopri ALL INCLUSIVE
Trasporto e montaggio INCLUSO
NESSUN ACCONTO
Paga con il Bancomat in 12 MESI

Twirling

Da Cigliano al podio mondiale: un traguardo intriso di perseveranza e grande determinazione

Due giovani atlete di Eurogymnica protagoniste in maglia azzurra all'Inalpi Arena di Torino nella specialità Artistic Team

GLAUCO MALINO
Email:
glaucomalino@giornalelavoce.it
12 AGOSTO 2025 - 10:57

Ritaglio stampa ad uso esclusivo del destinatario, non riproducibile.

095047

GIORNALELAVOCE.IT

www.ecostampa.it

Silvia Fassio in azzurro tra Elisa Massari e Liboria Regina

Ritaglio stampa ad uso esclusivo del destinatario, non riproducibile.

095047

GIORNALELAVOCE.IT

www.ecostampa.it

La certezza è che **Silvia Fassio** non dimenticherà mai questo 2025 ricco per lei di

Ritaglio stampa ad uso esclusivo del destinatario, non riproducibile.

095047

soddisfazioni, titoli in campo italiano e una prestigiosa medaglia a livello iridato. La giovane campionessa di Cigliano tesserata per Eurogymnica ha da pochi giorni concluso la sua indimenticabile esperienza ai Campionati Mondiali di Twirling organizzati all'**Inalpi Arena** di Torino con un risultato di primissimo piano. Insieme alla compagna di club **Elisa Massari** e ai migliori talenti di tre prestigiosi club piemontesi come Twirling Carrù, New Bra e, appunto, Eurogymnica ha cinto al collo la medaglia d'argento nella specialità Artistic Team.

Silvia Fassio ed Elisa Massari con lo staff tecnico di Eurogymnica all'Inalpi Arena di Torino

Un risultato storico, frutto di mesi di lavoro, con la squadra azzurra già terza in fase di qualificazione ma capace di rimontare gli Stati Uniti d'America, emozionare tutto il palasport e piazzarsi alle spalle dei soliti irraggiungibili maestri giapponesi. E poco importa se le stesse Elisa e Silvia nell'Artistic Pair, così come accaduto a **Noemy Vecchio** nel Solo Junior A della Nations Cup, non sono riuscite ad andare oltre le qualificazioni, ma l'esperienza in campo iridato è stata sicuramente formativa e tornerà assai utile quando in futuro le tre stelline del club presieduto da **Luca Nurchi** e guidato dal Direttore Tecnico **Marco Napoli** torneranno a cimentarsi con atlete di livello assoluto.

Elisa Massari e Silvia Fassio grandi protagoniste con l'Artistic Team azzurro

Classe 2007, **Silvia Fassio** a gennaio in quel di Cantalupa aveva conquistato due titoli tricolori, quello di campionessa nazionale nella categoria Senior A e quello nella specialità Artistic Pair Senior Élite insieme ad **Elisa Massari**, sfoggiando tutta la sua classe e carattere da vendere.

Edicola digitale

Leggi le ultime edizioni
Abbonati al giornale

I più lette

Attualità
Viva la "figa" : lunga vita al nastro azzurro

Cronaca
Le rubano l'iPhone in Liguria, lo insegue per 18 ore e lo trova in un appartamento a Settimo Torinese

Attualità
Settimo Torinese affonda, l'Outlet raddoppia

Troppo caldo a Settimo Torinese: arrivano i nuvoloni

Temporali in arrivo sul Piemonte mercoledì 6 agosto: ecco le zone a rischio

Ritaglio stampa ad uso esclusivo del destinatario, non riproducibile.

095047

IVG.it
IL VOSTRO GIORNALE

www.ecostampa.it

Il varazzino Gabriele Giovati terzo al Campionato Mondiale di Twirling - IVG.it

Il varazzino Gabriele Giovati terzo al Campionato Mondiale di Twirling
Ha conquistato il podio nella specialità "Due Bastoni" all´Inalpi di Torino
STAMPA
Varazze. Terzo al Campionato Mondiale di Twirling, il varazzino Gabriele Giovati.
Il quindicenne ha conquistato il podio mondiale di specialità tecniche di Twirling in corso all´Inalpi di Torino.
Gabriele, con abilità e dedizione come richiede questa specialità sportiva, è arrivato a questo brillante risultato. Terzo nella specialità "Due Bastoni". Orgoglio nella società Luna Rossa, di cui il giovane talento fa parte: "quello che rende ancora più impressionante questo risultato è il fatto che non abbia avuto accesso a palestre idonee per allenarsi. - affermano dalla sede e aggiungono - Nonostante le difficoltà logistiche e le limitazioni delle strutture disponibili, Gabriele ha lavorato sodo e ha dimostrato una determinazione incredibile, riuscendo a conquistare il podio mondiale.

La sua storia è un´ispirazione per tutti i giovani atleti che praticano questo sport e un esempio di come la passione e la dedizione possano superare gli ostacoli.
Il bronzo del quindicenne, è un motivo di orgoglio per la società Luna Rossa e per la sua allenatrice Elisa Gaggero e un esempio di come il talento e la determinazione possano portare al successo anche nelle condizioni più difficili. Congratulazioni per questo risultato".
Più informazioni

Ritaglio stampa ad uso esclusivo del destinatario, non riproducibile.

095047

Quotidiano
12-08-2025
Pagina 46
Foglio 1

LA STAMPA ALESSANDRIA

Diffusione: 4.157

www.ecostampa.it

Specchio dei tempi

«Il giardino degli ubriaconi» - «Ci siamo anche noi strilloni» «Bonifica Oma: perché dobbiamo pagare noi?» – «Eventi, mancano i gabinetti chimici»

Un lettore scrive:

«Ormai la situazione nel giardinetto all'angolo tra via Mercadante e via Paisiello è diventata insostenibile. Da quando c'è un "minimarket" aperto dalle 10 del mattino a notte fonda il giardinetto, prima luogo dove si ritrovavano gli anziani della zona a chiacchierare, è ostaggio di un gruppo di alcolizzati che non fanno altro che comprare birre dal suddetto negozio e stanno lì a urlare, musica a tutto volume fino a notte fonda. Inutile qualsiasi chiamata ai vigili urbani a qualsiasi ora del giorno o della notte. Mai un intervento. Ovviamente vi lascio immaginare dove tutta quella birra, una volta elaborata dal corpo, viene scaricata. .. contro alberi, auto, cassonetti senza vergogna o pudore».

MICHELE V.

Una lettrice scrive:

«In merito alle edicole aperte di cui si parlava nell'articolo pubblicato il 7 agosto 2025, voglio precisare che in strada vi sono anche gli "strilloni" davanti a tante edicole chiuse sia definitivamente che per le ferie, categoria di cui anch'io faccio parte. Noi vendiamo solo La Stampa. Gradirei che venissero citati anche gli strilloni, così che si conosca il lavoro che facciamo anche in piena estate. Grazie dell'attenzione».

STELLA CAROLEO

Un lettore scrive:

«Leggo su La Stampa del 6 agosto dell'inizio dei lavori di bonifica dell'area ex Oma di Rivalta. Tale area è classificata come "sito orfano" perché "nessuno, dopo la chiusura dell'azienda (2002), si è più fatto carico della bonifica" . Ma come! La comunità deve sopportare la spesa di oltre 7 milioni di euro e per chi ha causato l'inquinamento nessuna conseguenza? E nessuno in 40 anni si è mai accorto che si stavano inquinando in modo permanente 22 mila metri quadrati di terreno? Gli Enti che gestiscono il territorio, a partire dai Comuni, sanno cosa succede nei loro territori di competenza? »

G.M.

Una lettrice scrive:

«In questi giorni al palazzetto Inalpi ci sono parecchie manifestazioni sportive... Ragazzi e ragazze arrivati anche da altre nazioni seduti sull'erba del prato di piazza d Armi a mangiare un panino e chiacchierare allegramente...una ragazza si avvicina al gabinetto vicino alle giostrine.. richiude immediatamente... Ma mettere qualche wc mobile? troppa fatica...? O costruire strutture idonee e regolarmente manutenute? Complimenti riusciamo sempre a fare figure di. ..».

DANIELA ZANELLATO

DONA IL TUO 5XMILLE - C.F. 97507260012: specchiotempi@lastampa.it - www.specchiodeitempi.org - Info: 011.6568376

"I lavori sono fermi per liti condominiali L'Ambrosio riaprirà ma non so quando"
Specchio dei tempi

Ritaglio stampa ad uso esclusivo del destinatario, non riproducibile.

095047

Quotidiano
12-08-2025
Pagina 46
Foglio 1

LA STAMPA ASTI E PROVINCIA

Diffusione: 2.839

www.ecostampa.it

Specchio dei tempi

«Il giardino degli ubriaconi» - «Ci siamo anche noi strilloni» «Bonifica Oma: perché dobbiamo pagare noi?» – «Eventi, mancano i gabinetti chimici»

Un lettore scrive:

«Ormai la situazione nel giardinetto all'angolo tra via Mercadante e via Paisiello è diventata insostenibile. Da quando c'è un "minimarket" aperto dalle 10 del mattino a notte fonda il giardinetto, prima luogo dove si ritrovavano gli anziani della zona a chiacchierare, è ostaggio di un gruppo di alcolizzati che non fanno altro che comprare birre dal suddetto negozio e stanno lì a urlare, musica a tutto volume fino a notte fonda. Inutile qualsiasi chiamata ai vigili urbani a qualsiasi ora del giorno o della notte. Mai un intervento. Ovviamente vi lascio immaginare dove tutta quella birra, una volta elaborata dal corpo, viene scaricata. .. contro alberi, auto, cassonetti senza vergogna o pudore».

MICHELE V.

Una lettrice scrive:

«In merito alle edicole aperte di cui si parlava nell'articolo pubblicato il 7 agosto 2025, voglio precisare che in strada vi sono anche gli "strilloni" davanti a tante edicole chiuse sia definitivamente che per le ferie, categoria di cui anch'io faccio parte. Noi vendiamo solo La Stampa. Gradirei che venissero citati anche gli strilloni, così che si conosca il lavoro che facciamo anche in piena estate. Grazie dell'attenzione».

STELLA CAROLEO

Un lettore scrive:

«Leggo su La Stampa del 6 agosto dell'inizio dei lavori di bonifica dell'area ex Oma di Rivalta. Tale area è classificata come "sito orfano" perché "nessuno, dopo la chiusura dell'azienda (2002), si è più fatto carico della bonifica" . Ma come! La comunità deve sopportare la spesa di oltre 7 milioni di euro e per chi ha causato l'inquinamento nessuna conseguenza? E nessuno in 40 anni si è mai accorto che si stavano inquinando in modo permanente 22 mila metri quadrati di terreno? Gli Enti che gestiscono il territorio, a partire dai Comuni, sanno cosa succede nei loro territori di competenza? »

G.M.

Una lettrice scrive:

«In questi giorni al palazzetto Inalpi ci sono parecchie manifestazioni sportive... Ragazzi e ragazze arrivati anche da altre nazioni seduti sull'erba del prato di piazza d Armi a mangiare un panino e chiacchierare allegramente...una ragazza si avvicina al gabinetto vicino alle giostrine.. richiude immediatamente... Ma mettere qualche wc mobile? troppa fatica...? O costruire strutture idonee e regolarmente manutenute? Complimenti riusciamo sempre a fare figure di. ..».

DANIELA ZANELLATO

DONA IL TUO 5XMILLE - C.F. 97507260012: specchiotempi@lastampa.it - www.specchiodeitempi.org - Info: 011.6568376

"I lavori sono fermi per liti condominiali L'Ambrosio riaprirà ma non so quando"
Specchio dei tempi

Ritaglio stampa ad uso esclusivo del destinatario, non riproducibile.

095047

Quotidiano
12-08-2025
Pagina 46
Foglio 1

LA STAMPA BIELLA

Diffusione: 2.191

www.ecostampa.it

Specchio dei tempi

«Il giardino degli ubriaconi» - «Ci siamo anche noi strilloni» «Bonifica Oma: perché dobbiamo pagare noi?» – «Eventi, mancano i gabinetti chimici»

Un lettore scrive:

«Ormai la situazione nel giardinetto all'angolo tra via Mercadante e via Paisiello è diventata insostenibile. Da quando c'è un "minimarket" aperto dalle 10 del mattino a notte fonda il giardinetto, prima luogo dove si ritrovavano gli anziani della zona a chiacchierare, è ostaggio di un gruppo di alcolizzati che non fanno altro che comprare birre dal suddetto negozio e stanno lì a urlare, musica a tutto volume fino a notte fonda. Inutile qualsiasi chiamata ai vigili urbani a qualsiasi ora del giorno o della notte. Mai un intervento. Ovviamente vi lascio immaginare dove tutta quella birra, una volta elaborata dal corpo, viene scaricata. .. contro alberi, auto, cassonetti senza vergogna o pudore».

MICHELE V.

Una lettrice scrive:

«In merito alle edicole aperte di cui si parlava nell'articolo pubblicato il 7 agosto 2025, voglio precisare che in strada vi sono anche gli "strilloni" davanti a tante edicole chiuse sia definitivamente che per le ferie, categoria di cui anch'io faccio parte. Noi vendiamo solo La Stampa. Gradirei che venissero citati anche gli strilloni, così che si conosca il lavoro che facciamo anche in piena estate. Grazie dell'attenzione».

STELLA CAROLEO

Un lettore scrive:

«Leggo su La Stampa del 6 agosto dell'inizio dei lavori di bonifica dell'area ex Oma di Rivalta. Tale area è classificata come "sito orfano" perché "nessuno, dopo la chiusura dell'azienda (2002), si è più fatto carico della bonifica" . Ma come! La comunità deve sopportare la spesa di oltre 7 milioni di euro e per chi ha causato l'inquinamento nessuna conseguenza? E nessuno in 40 anni si è mai accorto che si stavano inquinando in modo permanente 22 mila metri quadrati di terreno? Gli Enti che gestiscono il territorio, a partire dai Comuni, sanno cosa succede nei loro territori di competenza? »

G.M.

Una lettrice scrive:

«In questi giorni al palazzetto Inalpi ci sono parecchie manifestazioni sportive... Ragazzi e ragazze arrivati anche da altre nazioni seduti sull'erba del prato di piazza d Armi a mangiare un panino e chiacchierare allegramente...una ragazza si avvicina al gabinetto vicino alle giostrine.. richiude immediatamente... Ma mettere qualche wc mobile? troppa fatica...? O costruire strutture idonee e regolarmente manutenute? Complimenti riusciamo sempre a fare figure di. ..».

DANIELA ZANELLATO

"I lavori sono fermi per liti condominiali L'Ambrosio riaprirà ma non so quando"

Specchio dei tempi

Ritaglio stampa ad uso esclusivo del destinatario, non riproducibile.

095047

Quotidiano
12-08-2025
Pagina 41
Foglio 1

LA STAMPA NOVARA-VCO

Diffusione: 4.267

www.ecostampa.it

Specchio dei tempi

«Il giardino degli ubriaconi» - «Ci siamo anche noi strilloni» «Bonifica Oma: perché dobbiamo pagare noi?» – «Eventi, mancano i gabinetti chimici»

Un lettore scrive:

«Ormai la situazione nel giardinetto all'angolo tra via Mercadante e via Paisiello è diventata insostenibile. Da quando c'è un "minimarket" aperto dalle 10 del mattino a notte fonda il giardinetto, prima luogo dove si ritrovavano gli anziani della zona a chiacchierare, è ostaggio di un gruppo di alcolizzati che non fanno altro che comprare birre dal suddetto negozio e stanno lì a urlare, musica a tutto volume fino a notte fonda. Inutile qualsiasi chiamata ai vigili urbani a qualsiasi ora del giorno o della notte. Mai un intervento. Ovviamente vi lascio immaginare dove tutta quella birra, una volta elaborata dal corpo, viene scaricata. .. contro alberi, auto, cassonetti senza vergogna o pudore».

MICHELE V.

Una lettrice scrive:

«In merito alle edicole aperte di cui si parlava nell'articolo pubblicato il 7 agosto 2025, voglio precisare che in strada vi sono anche gli "strilloni" davanti a tante edicole chiuse sia definitivamente che per le ferie, categoria di cui anch'io faccio parte. Noi vendiamo solo La Stampa. Gradirei che venissero citati anche gli strilloni, così che si conosca il lavoro che facciamo anche in piena estate. Grazie dell'attenzione».

STELLA CAROLEO

Un lettore scrive:

«Leggo su La Stampa del 6 agosto dell'inizio dei lavori di bonifica dell'area ex Oma di Rivalta. Tale area è classificata come "sito orfano" perché "nessuno, dopo la chiusura dell'azienda (2002), si è più fatto carico della bonifica" . Ma come! La comunità deve sopportare la spesa di oltre 7 milioni di euro e per chi ha causato l'inquinamento nessuna conseguenza? E nessuno in 40 anni si è mai accorto che si stavano inquinando in modo permanente 22 mila metri quadrati di terreno? Gli Enti che gestiscono il territorio, a partire dai Comuni, sanno cosa succede nei loro territori di competenza? »

G.M.

Una lettrice scrive:

«In questi giorni al palazzetto Inalpi ci sono parecchie manifestazioni sportive... Ragazzi e ragazze arrivati anche da altre nazioni seduti sull'erba del prato di piazza d Armi a mangiare un panino e chiacchierare allegramente...una ragazza si avvicina al gabinetto vicino alle giostrine.. richiude immediatamente... Ma mettere qualche wc mobile? troppa fatica...? O costruire strutture idonee e regolarmente manutenute? Complimenti riusciamo sempre a fare figure di. ..».

DANIELA ZANELLATO

DONA IL TUO 5XMILLE - C.F. 97507260012: specchiotempi@lastampa.it - www.specchiodeitempi.org - Info: 011.6568376

Premio Brusoni, un tributo ai giovani e a chi li fa crescere

Specchio dei tempi

Ritaglio stampa ad uso esclusivo del destinatario, non riproducibile.

095047

Quotidiano
12-08-2025
Pagina 33
Foglio 1

LA STAMPA SAVONA

Diffusione: 3.484

www.ecostampa.it

Specchio dei tempi

«Il giardino degli ubriaconi» - «Ci siamo anche noi strilloni» «Bonifica Oma: perché dobbiamo pagare noi?» – «Eventi, mancano i gabinetti chimici»

Un lettore scrive:

«Ormai la situazione nel giardinetto all'angolo tra via Mercadante e via Paisiello è diventata insostenibile. Da quando c'è un "minimarket" aperto dalle 10 del mattino a notte fonda il giardinetto, prima luogo dove si ritrovavano gli anziani della zona a chiacchierare, è ostaggio di un gruppo di alcolizzati che non fanno altro che comprare birre dal suddetto negozio e stanno lì a urlare, musica a tutto volume fino a notte fonda. Inutile qualsiasi chiamata ai vigili urbani a qualsiasi ora del giorno o della notte. Mai un intervento. Ovviamente vi lascio immaginare dove tutta quella birra, una volta elaborata dal corpo, viene scaricata. .. contro alberi, auto, cassonetti senza vergogna o pudore».

MICHELE V.

Una lettrice scrive:

«In merito alle edicole aperte di cui si parlava nell'articolo pubblicato il 7 agosto 2025, voglio precisare che in strada vi sono anche gli "strilloni" davanti a tante edicole chiuse sia definitivamente che per le ferie, categoria di cui anch'io faccio parte. Noi vendiamo solo La Stampa. Gradirei che venissero citati anche gli strilloni, così che si conosca il lavoro che facciamo anche in piena estate. Grazie dell'attenzione».

STELLA CAROLEO

Un lettore scrive:

«Leggo su La Stampa del 6 agosto dell'inizio dei lavori di bonifica dell'area ex Oma di Rivalta. Tale area è classificata come "sito orfano" perché "nessuno, dopo la chiusura dell'azienda (2002), si è più fatto carico della bonifica" . Ma come! La comunità deve sopportare la spesa di oltre 7 milioni di euro e per chi ha causato l'inquinamento nessuna conseguenza? E nessuno in 40 anni si è mai accorto che si stavano inquinando in modo permanente 22 mila metri quadrati di terreno? Gli Enti che gestiscono il territorio, a partire dai Comuni, sanno cosa succede nei loro territori di competenza? »

G.M.

Una lettrice scrive:

«In questi giorni al palazzetto Inalpi ci sono parecchie manifestazioni sportive... Ragazzi e ragazze arrivati anche da altre nazioni seduti sull'erba del prato di piazza d Armi a mangiare un panino e chiacchierare allegramente...una ragazza si avvicina al gabinetto vicino alle giostrine.. richiude immediatamente... Ma mettere qualche wc mobile? troppa fatica...? O costruire strutture idonee e regolarmente manutenute? Complimenti riusciamo sempre a fare figure di. ..».

DANIELA ZANELLATO

Ritaglio stampa ad uso esclusivo del destinatario, non riproducibile.

095047

Quotidiano
12-08-2025
Pagina 33
Foglio 1

LA STAMPA CRONACA TORINO

Diffusione: 29.767

www.ecostampa.it

Specchio dei tempi

«Il giardino degli ubriaconi» - «Ci siamo anche noi strilloni» «Bonifica Oma: perché dobbiamo pagare noi?» – «Eventi, mancano i gabinetti chimici»

Un lettore scrive:

«Ormai la situazione nel giardinetto all'angolo tra via Mercadante e via Paisiello è diventata insostenibile. Da quando c'è un "minimarket" aperto dalle 10 del mattino a notte fonda il giardinetto, prima luogo dove si ritrovavano gli anziani della zona a chiacchierare, è ostaggio di un gruppo di alcolizzati che non fanno altro che comprare birre dal suddetto negozio e stanno lì a urlare, musica a tutto volume fino a notte fonda. Inutile qualsiasi chiamata ai vigili urbani a qualsiasi ora del giorno o della notte. Mai un intervento. Ovviamente vi lascio immaginare dove tutta quella birra, una volta elaborata dal corpo, viene scaricata. .. contro alberi, auto, cassonetti senza vergogna o pudore».

MICHELE V.

Una lettrice scrive:

«In merito alle edicole aperte di cui si parlava nell'articolo pubblicato il 7 agosto 2025, voglio precisare che in strada vi sono anche gli "strilloni" davanti a tante edicole chiuse sia definitivamente che per le ferie, categoria di cui anch'io faccio parte. Noi vendiamo solo La Stampa. Gradirei che venissero citati anche gli strilloni, così che si conosca il lavoro che facciamo anche in piena estate. Grazie dell'attenzione».

STELLA CAROLEO

Un lettore scrive:

«Leggo su La Stampa del 6 agosto dell'inizio dei lavori di bonifica dell'area ex Oma di Rivalta. Tale area è classificata come "sito orfano" perché "nessuno, dopo la chiusura dell'azienda (2002), si è più fatto carico della bonifica" . Ma come! La comunità deve sopportare la spesa di oltre 7 milioni di euro e per chi ha causato l'inquinamento nessuna conseguenza? E nessuno in 40 anni si è mai accorto che si stavano inquinando in modo permanente 22 mila metri quadrati di terreno? Gli Enti che gestiscono il territorio, a partire dai Comuni, sanno cosa succede nei loro territori di competenza? »

G.M.

Una lettrice scrive:

«In questi giorni al palazzetto Inalpi ci sono parecchie manifestazioni sportive... Ragazzi e ragazze arrivati anche da altre nazioni seduti sull'erba del prato di piazza d Armi a mangiare un panino e chiacchierare allegramente...una ragazza si avvicina al gabinetto vicino alle giostrine.. richiude immediatamente... Ma mettere qualche wc mobile? troppa fatica...? O costruire strutture idonee e regolarmente manutenute? Complimenti riusciamo sempre a fare figure di. ..».

DANIELA ZANELLATO

Ritaglio stampa ad uso esclusivo del destinatario, non riproducibile.

095047

Quotidiano
12-08-2025
Pagina 31+35
Foglio 1 / 2

LA STAMPA CRONACA TORINO

Diffusione: 29.767

www.ecostampa.it

BENEDETTO CAMERANA

"Piano regolatore? Più flessibilità"

DIEGO MOLINO

«Il nuovo Piano regolatore deve introdurre regole di grande flessibilità per le operazioni che gli investitori vogliono realizzare sul nostro territorio. La velocità è un fattore fondamentale», dice Benedetto Camerana. – PAGINA 35

Benedetto Camerana

"Velocità e flessibilità i binari del cambiamento"

L'architetto: "Il nuovo Prg deve introdurre norme che consentano investimenti L'economia digitale può essere uno dei cardini per lo sviluppo della città"

L'INTERVISTA

DIEGO MOLINO

«Il nuovo Piano regolatore deve introdurre regole di grande flessibilità per le operazioni che gli investitori vogliono realizzare sul nostro territorio. La velocità è un fattore fondamentale, oggi ci sono troppa lentezza e un numero infinito di varianti urbanistiche». È la visione dell'architetto Benedetto Camerana, presidente del Mauto, per imprimere un'accelerata al futuro sviluppo di Torino.

Perché dice che c'è troppa lentezza?

«Ogni variante urbanistica oggi costa due anni di tempo, è normale che molti investitori si scoraggino. Fino a oggi ci sono state più di 300 varianti nella nostra città, questo perché l'attuale Prg definisce a priori la destinazione che ogni area deve avere. Il punto non è consentire qualsiasi cosa, ma analizzare e creare le condizioni per realizzarla in tempi molto rapidi e con regole flessibili. Credo che l'assessore Mazzoleni stia lavorando in questa direzione, anche perché questo offrirebbe una soluzione anche al problema dei tanti edifici dismessi in città».

Su quali binari pensa che Torino debba far viaggiare la sua crescita?

«Penso all'economia digitale, che in parte rientra nel settore della manifattura, ma porta a una produzione non fisica e immateriale, come la produzione di app, software e piattaforme digitali. Torino ha bisogno di segnali di fiducia che arrivano dalle aziende che funzionano e crescono, ma al contempo bisogna vedere le gru in movimento per costruire spazi adeguati a ospitare queste aziende».

Esistono già degli esempi virtuosi?

«Penso a Reply, che produce servizi e piattaforme digitali ed ha acquistato la caserma De Sonnaz per farne la propria sede, oltre alla palazzina ex Fiat del Lingotto. Oppure a Msc Technologies, la compagnia mondiale della navigazione che sempre al Lingotto ha aperto un centro dove si sviluppano tecnologia e sistemi digitali su trasporti e mobilità, dove lavorano mille persone».

A Torino si stanno creando le giuste condizioni?

«Insieme a un comitato che mette insieme Politecnico, Ogr, Environment Park, InfraTo, New Cleo e AI4Industry, abbiamo proposto il progetto dell'Innovation Mile, che è già stato fatto proprio dal Piano regolatore in definizione».

Di cosa si tratta?

«È un progetto che si propone di realizzare in due aree importanti e centrali della città, come quelle di Porta Susa e di corso Principe Oddone lungo il viale della Spina, due centri di ricerca digitale avanzata, per dar vita a una nuova economia digitale. A fine anno lanceremo una call per intercettare investitori che vogliano credere in questo progetto».

Il Prg deve anche ricucire le distanze fra periferie e centro?

«Il nuovo Piano regolatore nasce sulla linea 2 della Metro, per collegare le periferie Nord e Sud della città. La linea sotterranea dovrà garantire un trasporto pubblico moderno e soprattutto sicuro. Oggi alcune linee importanti, ad esempio la 4, vengono considerate poco sicure dai cittadini».

Lo stadio Grande Torino è al centro di un dibattito: come bisognerebbe valorizzare quell'impianto?

«Su quella struttura ci sono un vincolo e un'opportunità. Il vincolo è quello che grava sullo stadio, che non può essere ridisegnato liberamente, quindi non può essere demolito e ricostruito completamente come è successo per l'impianto della Juventus».

E qual è opportunità?

«La sua posizione è eccezionale e molto interessante per farne uno stadio urbano, ad esempio come quelli nati

Ritaglio stampa ad uso esclusivo del destinatario, non riproducibile.

095047

LA STAMPA
CRONACA
TORINO

www.ecostampa.it

nelle città di Basilea o Berna, che offra una serie di servizi rivolti alla città: un hotel, un piccolo mall commerciale per il turismo e l'economia locale, un museo. Un insieme di funzioni complementari rispetto al palazzetto dell'Inalpi Arena. Quindi penso a uno stadio rinnovato con funzioni aggiuntive, che possa vivere per tutta la settimana e non soltanto per la partita di calcio. In questo modo Cairo potrebbe operare una bella crescita». —

© RIPRODUZIONE RISERVATA

Benedetto Camerana, architetto e presidente del Museo dell'Auto

Questo Piano regolatore nasce sulla linea 2 della Metro, per collegare le periferie Nord e Sud. La linea sotterranea dovrà garantire un trasporto pubblico moderno e sicuro

Un interno di Area42, centro di ricerca per soluzioni di robotica e smart mobility di Reply: è nella palazzina del lingotto

Ritaglio stampa ad uso esclusivo del destinatario, non riproducibile.
095047

Quotidiano
12-08-2025
Pagina 46
Foglio 1

LA STAMPA VERCELLI

Diffusione: 2.319

www.ecostampa.it

Specchio dei tempi

«Il giardino degli ubriaconi» - «Ci siamo anche noi strilloni» «Bonifica Oma: perché dobbiamo pagare noi?» – «Eventi, mancano i gabinetti chimici»

Un lettore scrive:

«Ormai la situazione nel giardinetto all'angolo tra via Mercadante e via Paisiello è diventata insostenibile. Da quando c'è un "minimarket" aperto dalle 10 del mattino a notte fonda il giardinetto, prima luogo dove si ritrovavano gli anziani della zona a chiacchierare, è ostaggio di un gruppo di alcolizzati che non fanno altro che comprare birre dal suddetto negozio e stanno lì a urlare, musica a tutto volume fino a notte fonda. Inutile qualsiasi chiamata ai vigili urbani a qualsiasi ora del giorno o della notte. Mai un intervento. Ovviamente vi lascio immaginare dove tutta quella birra, una volta elaborata dal corpo, viene scaricata. .. contro alberi, auto, cassonetti senza vergogna o pudore».

MICHELE V.

Una lettrice scrive:

«In merito alle edicole aperte di cui si parlava nell'articolo pubblicato il 7 agosto 2025, voglio precisare che in strada vi sono anche gli "strilloni" davanti a tante edicole chiuse sia definitivamente che per le ferie, categoria di cui anch'io faccio parte. Noi vendiamo solo La Stampa. Gradirei che venissero citati anche gli strilloni, così che si conosca il lavoro che facciamo anche in piena estate. Grazie dell'attenzione».

STELLA CAROLEO

Un lettore scrive:

«Leggo su La Stampa del 6 agosto dell'inizio dei lavori di bonifica dell'area ex Oma di Rivalta. Tale area è classificata come "sito orfano" perché "nessuno, dopo la chiusura dell'azienda (2002), si è più fatto carico della bonifica" . Ma come! La comunità deve sopportare la spesa di oltre 7 milioni di euro e per chi ha causato l'inquinamento nessuna conseguenza? E nessuno in 40 anni si è mai accorto che si stavano inquinando in modo permanente 22 mila metri quadrati di terreno? Gli Enti che gestiscono il territorio, a partire dai Comuni, sanno cosa succede nei loro territori di competenza? »

G.M.

Una lettrice scrive:

«In questi giorni al palazzetto Inalpi ci sono parecchie manifestazioni sportive... Ragazzi e ragazze arrivati anche da altre nazioni seduti sull'erba del prato di piazza d Armi a mangiare un panino e chiacchierare allegramente...una ragazza si avvicina al gabinetto vicino alle giostrine.. richiude immediatamente... Ma mettere qualche wc mobile? troppa fatica...? O costruire strutture idonee e regolarmente manutenute? Complimenti riusciamo sempre a fare figure di. ..».

DANIELA ZANELLATO

"I lavori sono fermi per liti condominiali L'Ambrosio riaprirà ma non so quando"
Specchio dei tempi

Ritaglio stampa ad uso esclusivo del destinatario, non riproducibile.

095047

lastampa.it
LA STAMPA

www.ecostampa.it

L'architetto Camerana: Torino ha bisogno di un Piano regolatore piu' flessibile e rapido per cambiar

Per il professionista è necessario ridurre le oltre 300 varianti che rallentano i progetti, puntare sull´economia digitale e favorire la coesione tra Centro e periferie sfruttando la linea 2 della metro Nei giorni scorsi all´assessore torinese all´Urbanistica, Paolo Mazzoleni, nel quale sono stati delineati i tratti del nuovo Piano regolatore e sulla sua filosofia. Su questo abbiamo intervistato l´architetto Benedetto Camerana, presidente del Mauto. «Il nuovo Piano regolatore deve introdurre regole di grande flessibilità per le operazioni che gli investitori vogliono realizzare sul nostro territorio. La velocità è un fattore fondamentale, oggi ci sono troppa lentezza e un numero infinito di varianti urbanistiche». È la visione dell´architetto Benedetto Camerana, presidente del Mauto, per imprimere un´accelerata al futuro sviluppo di Torino. Perché dice che c´è troppa lentezza? «Ogni variante urbanistica oggi costa due anni di tempo, è normale che molti investitori si scoraggino. Fino a oggi ci sono state più di 300 varianti nella nostra città, questo perché l´attuale Prg definisce a priori la destinazione che ogni area deve avere. Il punto non è consentire qualsiasi cosa, ma analizzare e creare le condizioni per realizzarla in tempi molto rapidi e con regole flessibili. Credo che l´assessore Mazzoleni stia lavorando in questa direzione, anche perché questo offrirebbe una soluzione anche al problema dei tanti edifici dismessi in città». Su quali binari pensa che Torino debba far viaggiare la sua crescita? «Penso all´economia digitale, che in parte rientra nel settore della manifattura, ma porta a una produzione non fisica e immateriale, come la produzione di app, software e piattaforme digitali. Torino ha bisogno di segnali di fiducia che arrivano dalle aziende che funzionano e crescono, ma al contempo bisogna vedere le gru in movimento per costruire spazi adeguati a ospitare queste aziende». Esistono già degli esempi virtuosi? «Penso a Reply, che produce servizi e piattaforme digitali ed ha acquistato la caserma De Sonnaz per farne la propria sede, oltre alla palazzina ex Fiat del Lingotto. Oppure a Msc Technologies, la compagnia mondiale della navigazione che sempre al Lingotto ha aperto un centro dove si sviluppano tecnologia e sistemi digitali su trasporti e mobilità, dove lavorano mille persone». A Torino si stanno creando le giuste condizioni? «Insieme a un comitato che mette insieme Politecnico, Ogr, Environment Park, InfraTo, New Cleo e AI4Industry, abbiamo proposto il progetto dell´Innovation Mile, che è già stato fatto proprio dal Piano regolatore in definizione». Di cosa si tratta? «È un progetto che si propone di realizzare in due aree importanti e centrali della città, come quelle di Porta Susa e di corso Principe Oddone lungo il viale della Spina, due centri di ricerca digitale avanzata, per dar vita a una nuova economia digitale. A fine anno lanceremo una call per intercettare investitori che vogliano credere in questo progetto». Il Prg deve anche ricucire le distanze fra periferie e centro? «Il nuovo Piano regolatore nasce sulla linea 2 della Metro, per collegare le periferie Nord e Sud della città. La linea sotterranea dovrà garantire un trasporto pubblico moderno e soprattutto sicuro. Oggi alcune linee importanti, ad esempio la 4, vengono considerate poco sicure dai cittadini». Lo stadio Grande Torino è al centro di un dibattito: come bisognerebbe valorizzare quell´impianto? «Su quella struttura ci sono un vincolo e un´opportunità. Il vincolo è quello che grava sullo stadio, che non può essere ridisegnato liberamente, quindi non può essere demolito e ricostruito completamente come è successo per l´impianto della Juventus». E qual è opportunità? «La sua posizione è eccezionale e molto interessante per farne uno stadio urbano, ad esempio come quelli nati nelle città di Basilea o Berna, che offra una serie di servizi rivolti alla città: un hotel, un piccolo mall commerciale per il turismo e l´economia locale, un museo. Un insieme di funzioni complementari rispetto al palazzetto dell´Inalpi Arena. Quindi penso a uno stadio rinnovato con funzioni aggiuntive, che possa vivere per tutta la settimana e non soltanto per la partita di calcio. In questo modo Cairo potrebbe operare una bella crescita».

Ritaglio stampa ad uso esclusivo del destinatario, non riproducibile.
095047

lastampa.it
LA STAMPA

www.ecostampa.it

adv

Specchio dei Tempi: le lettere di martedì 12 agosto

«Il giardino degli ubriaconi»- «Ci siamo anche noi strilloni» – «Bonifica Oma, perché dobbiamo pagare noi?» – «Eventi, mancano i gabinetti chimici»

12 Agosto 2025 alle 08:39 | 1 minuti di lettura

Le delegazioni in attesa di entrare all'Inalpi Arena

Un lettore scrive:
«Ormai la situazione nel giardinetto all'angolo tra via Mercadante e via Paisiello è diventata insostenibile. Da quando c'è un "minimarket" aperto dalle 10 del mattino a notte fonda il giardinetto, prima luogo dove si ritrovavano gli anziani della zona a chiacchierare, è ostaggio di un gruppo di alcolizzati che non fanno altro che comprare birre dal suddetto negozio e stanno lì a urlare, musica a tutto volume fino a notte fonda. Inutile qualsiasi chiamata ai vigili urbani a qualsiasi ora del giorno o della notte.
Mai un intervento. Ovviamente vi lascio immaginare dove tutta quella birra, una volta elaborata dal corpo, viene scaricata. .. contro alberi, auto, cassonetti senza vergogna o pudore».
Michele V.

Una lettrice scrive:
«In merito alle edicole aperte di cui si parlava nell'articolo pubblicato il 7 agosto 2025, voglio precisare che in strada vi sono anche gli "strilloni" davanti a tante edicole chiuse sia definitivamente che per le ferie, categoria di cui anch'io faccio parte. Noi vendiamo solo La Stampa. Gradirei che venissero citati anche gli strilloni, così che si conosca il lavoro che facciamo anche in piena estate. Grazie dell'attenzione».
Stella Caroleo

Un lettore scrive:
«Leggo su La Stampa del 6 agosto dell'inizio dei lavori di bonifica dell'area ex Oma di Rivalta. Tale area è classificata come "sito orfano" perché "nessuno, dopo la chiusura dell'azienda (2002), si è più fatto carico della bonifica" . Ma come!
La comunità deve sopportare la spesa di oltre 7 milioni di euro e per chi ha causato l'inquinamento nessuna conseguenza? E nessuno in 40 anni si è mai accorto che si stavano inquinando in modo permanente 22 mila metri quadrati di terreno? Gli Enti che gestiscono il territorio, a partire dai Comuni, sanno cosa succede nei loro territori di competenza?»
G.M.

Una lettrice scrive:
«In questi giorni al palazzetto Inalpi ci sono parecchie manifestazioni sportive... Ragazzi e ragazze arrivati anche da altre nazioni seduti sull'erba del prato di piazza d Armi a mangiare un panino e chiacchierare allegramente...una ragazza si avvicina al gabinetto vicino alle giostrine..
richiude immediatamente... Ma mettere qualche wc mobile? troppa fatica...? O costruire strutture idonee e regolarmente manutenute? Complimenti riusciamo sempre a fare figure di. ..».
Daniela Zanellato
* * DONA IL TUO 5XMILLE - C.F. 97507260012: specchiotempi@lastampa.it - www.specchiodeitempi.org - Info: 011.6568376.

Argomenti
specchio dei tempi

LEGGI I COMMENTI

Video Del Giorno

Fiamme su un tir carico di Gpl sulla A1: l'intervento dei vigili del fuoco

Ritaglio stampa ad uso esclusivo del destinatario, non riproducibile.
095047

Liguria24.it

SPORT

Il varazzino Gabriele Giovati terzo al Campionato Mondiale di Twirling

di **Redazione IVG**
12 Agosto 2025
11:43

Varazze. Terzo al Campionato Mondiale di Twirling, il varazzino Gabriele Giovati.

Il quindicenne ha conquistato il podio mondiale di specialità tecniche di Twirling in corso all'Inalpi di Torino.

Ritaglio stampa ad uso esclusivo del destinatario, non riproducibile.

095047

Antonello Venditti: prosegue il tour "Notte prima degli esami 40th Anniversary – 2025 Edition", prossime tappe in Sicilia

Di **Giulia Orsi** - Agosto 2025

Prosegue "*NOTTE PRIMA DEGLI ESAMI 40TH ANNIVERSARY – 2025 EDITION*", il tour di ANTONELLO VENDITTI che farà tappa in Sicilia: il 22 agosto al Teatro Greco di Tindari a PATTI (Messina), **il 26 agosto alla Live Arena di AGRIGENTO**, **il 2 e il 4 settembre al Teatro Antico di TAORMINA** (Messina) e **il 6 e il 10 settembre al Teatro di Verdura di PALERMO**.

Dopo il grande successo del tour del 2024 con oltre 30 date in tutta Italia, Venditti ancora una volta incanta il pubblico con un viaggio emozionante attraverso le pagine più belle del suo repertorio, con al centro l'inno generazionale "*Notte prima degli esami*" e tutti gli altri brani di "*Cuore*", album che ha segnato la storia della musica italiana, pubblicato originariamente nel 1984 e ripubblicato nel 2024 in occasione del suo quarantennale in una special edition rimasterizzata e contenente anche l'inedito "*Di' Una Parola*".

Ad accompagnare Antonello Venditti sul palco ci saranno **Alessandro Canini** (batteria), **Amedeo Bianchi** (sax), **Fabio Pignatelli** (basso), **Danilo Cherni** (tastiere), **Angelo Abate** (pianoforte), **Toti Panzanelli** (chitarre), **Maurizio Perfetto** (chitarre), **Roberta Palmigiani** (violino), **Laura Ugolini** (coro) e **Ilaria Monteleone** (coro).

Questo il calendario del tour "*Notte prima degli esami 40th anniversary – 2025 edition*", prodotto e organizzato da **Friends&Partners**:

17 giugno – **ROMA** – Terme di Caracalla – **SOLD OUT**

19 giugno – **ROMA** – Terme di Caracalla – **SOLD OUT**

21 giugno – **ROMA** – Terme di Caracalla – **SOLD OUT**

28 giugno – **LUCCA** – Lucca Summer Festival – Piazza Napoleone

Traduttore

Invia il tuo comunicato

Nome Cognome

Nome Cognome

Email *

Email Address

Oggetto

Oggetto

Messaggio *

Il tuo messaggio

Invia

Salute e Bellezza

Capelli d'estate: un biglietto da visita da coccolare

Daniela Pozone - Agosto 2025

Ritaglio stampa ad uso esclusivo del destinatario, non riproducibile.

095047

01 luglio – **GENOVA** – Arena del Mare – Area Porto Antico – **SOLD OUT**
03 luglio – **PIACENZA** – Palazzo Farnese

08 luglio – **BASSANO DEL GRAPPA** (Vicenza) – Bassano Music Park – Parco Ragazzi del '99

12 luglio – **POMPEI** (Napoli) – Beats of Pompeii – Anfiteatro degli Scavi – **SOLD OUT**

14 luglio – **BARI** – Fiera del Levante

17 luglio – **LANCIANO** (Chieti) – Parco Villa delle Rose

20 luglio – **CERVIA** (Ravenna) – Piazza Garibaldi – **SOLD OUT**

24 luglio – **ESTE** (Padova) – Este Music Festival – Castello Carrarese

26 luglio – **GARDONE RIVIERA** (Brescia) – Anfiteatro del Vittoriale – **SOLD OUT**

29 luglio – **GARDONE RIVIERA** (Brescia) – Anfiteatro del Vittoriale – **SOLD OUT**

09 agosto – **PALMANOVA** (Udine) – Piazza Grande (rinvio del 22 luglio)

22 agosto – **PATTI** (Messina) – Teatro Greco di Tindari

26 agosto – **AGRIGENTO** – Live Arena

02 settembre – **TAORMINA** (Messina) – Teatro Antico

04 settembre – **TAORMINA** (Messina) – Teatro Antico

06 settembre – **PALERMO** – Teatro di Verdura

10 settembre – **PALERMO** – Teatro di Verdura

13 settembre – **SAN PANCRAZIO SALENTINO** (Brindisi) – Forum Eventi

18 settembre – **Arena di VERONA** – **SOLD OUT**

25 novembre – **MILANO** – Unipol Forum

05 dicembre – **PERUGIA** – Pala Barton Energy

12 dicembre – **TORINO** – Inalpi Arena

18 dicembre – **FIRENZE** – Nelson Mandela Forum

21 dicembre – **ROMA** – Palazzo dello Sport

23 dicembre – **ROMA** – Palazzo dello Sport

I biglietti sono disponibili su Ticketone.it e nelle prevendite abituali.

Per info: www.friendsandpartners.it.

Radio Italia è la radio ufficiale del tour "*Notte prima degli esami 40th anniversary – 2025 edition*".

L'estate è una vera e propria passerella fatta di attimi, colori, cappelli, il gioco della brezza tra i capelli che danzano liberi e il...

Parte da Guidonia il programma di prevenzione posturale per le fasce...

Luisa Leone - Agosto 2025

Mercoledì 30 luglio, presso lo studio Fisioterapia Italia Guidonia, si è tenuto il primo appuntamento gratuito della campagna di prevenzione per il controllo posturale,...

Mal di schiena? 4 semplici esercizi per curarlo e prevenirlo in...

Margherita - Luglio 2025

Si stima che circa l'80% della popolazione adulta almeno una volta nella vita abbia sofferto di mal di schiena. In estate è bene approfittare...

Ritaglio stampa ad uso esclusivo del destinatario, non riproducibile.
095047

Antonello Venditti è nato a Roma l'8 marzo 1949, nel quartiere Trieste, e ha iniziato la sua avventura nel mondo della musica negli anni Settanta al Folkstudio. Il primo album, "*Theorius Campus*", è del 1972, inciso in studio con Francesco De Gregori, con il quale ha girato l'Italia nel 2022 e nel 2023 con il tour Venditti & De Gregori. Ha venduto quasi 40 milioni di dischi. Ha vinto premi e riconoscimenti e scritto canzoni indimenticabili che sono nella memoria di tutti gli italiani.

Il 19 novembre 2024 è uscito ***"Fuori fuoco"*** (Rizzoli illustrati), il libro illustrato in cui Antonello Venditti, a partire dalle fotografie che "*fermano l'attimo, ma non lo colgono*", ripercorre la sua vita di uomo e di artista.

Antonello Venditti è stato ospite al 75° Festival di Sanremo dove è stato omaggiato con il Premio alla Carriera.

Antonello Venditti_ph. Roberto Panucci

Antonello Venditti concerto musica italiana oltre le colonne

Articolo precedente

Mila Trani in concerto a Bologna e a Milano. Per l'occasione presenterà il suo nuovo album Menta selvatica

ALTRO DALL'AUTORE

Mila Trani in concerto a Bologna e a Milano. Per l'occasione presenterà il suo nuovo album Menta selvatica

JAZZaltro: Yuri Goloubev trio il 23/8 a Legnano, chiusura il 30 agosto a Castellanza

Festival Nettuno Jazz 2025 "Segnali Dal Forte"

Ritaglio stampa ad uso esclusivo del destinatario, non riproducibile.
095047

Quotidiano
12-08-2025
Pagina 11
Foglio 1

TORINO CRONACAQUI

www.ecostampa.it

SANTA RITA I frequentatori del parco, indignati, chiamano la polizia: «Scene indegne davanti ai bimbi»

L'estate "bollente" di piazza d'Armi «Donne in topless tra i ciuffi d'erba»

Seni al vento sotto il sole di metà agosto nel prato a due passi dallo stadio Olimpico che in pieno giorno diventa un'oasi nudista

Piazza d'Armi come un campeggio naturista francese. No, non siamo in Occitania, dove le oasi per i nudisti abbondano da anni, bensì nel quartiere di Santa Rita, a pochi passi dallo stadio Olimpico Grande Torino e dall'Inalpi Arena. Uno dei principali "polmoni verdi" del capoluogo piemontese, per intenderci. Bene, proprio a pieni polmoni hanno deciso di respirare alcune fanciulle torinesi, che hanno pensato bene di prendere il sole agostano denudandosi quasi completamente dopo essersi distese comodamente sull'erba. Succede proprio in questi giorni di caldo intenso a Torino (la città della Mole proprio da oggi è una delle undici città italiane da bollino rosso per l'ondata di caldo che sta attraversando l'Italia), un caldo che probabilmente ha dato alla testa a qualcuno.

E allora, ecco che basta fare un salto all'interno del Parco Cavalieri di Vittorio Veneto, di pomeriggio, per notare l'insolito (e un po' "spinto") spettacolo: una donna è distesa su un asciugamano, intenta a guardare i messaggi sul suo telefonino. Vicino allo smartphone, una borraccia per bere l'acqua. Ma le temperature sono proibitive e allora la donna pensa bene di togliersi il reggiseno e di rilassarsi "come mamma l'ha fatta". Mostrando quindi le sue forme e rimanendo con le sole mutande addosso, perché anche le ciabatte sono riposte a fianco in quanto pure i piedi hanno bisogno di respirare, vista l'afa. Pochi metri ed ecco scorgere un'altra donna, non da sola ma in compagnia di un uomo, che si è tolta la maglietta e se l'è messa in testa per ripararsi dal solleone d'agosto. Maglietta che prima indossava, e quindi ora è nuda e mostra anche lei, come la fanciulla di prima, le sue grazie. Il tutto, avviene in una piazza d'Armi piena di famiglie con bambini, con i pargoli che giocano a calcio nel pratone o a pallacanestro nel vicino campetto.

Gli autori della segnalazione spiegano di «avere chiamato la polizia che era di pattuglia», chiedendo agli agenti di intervenire. Beninteso, quello messo in pratica dalle due donne di cui sopra non era un comportamento che si può definire reato, visto che gli "atti contrari alla pubblica decenza" sono stati depenalizzati da qualche anno. Tuttavia, anche se il divieto del topless non è scritto sui cartelloni di piazza d'Armi, trasformare il Parco Cavalieri di Vittorio Veneto in una novella Cap D'Agde (la nota oasi naturista francese) forse è un po' esagerato. A quanto pare, il sole in questi giorni ha davvero dato alla testa.

Niccolò Dolce

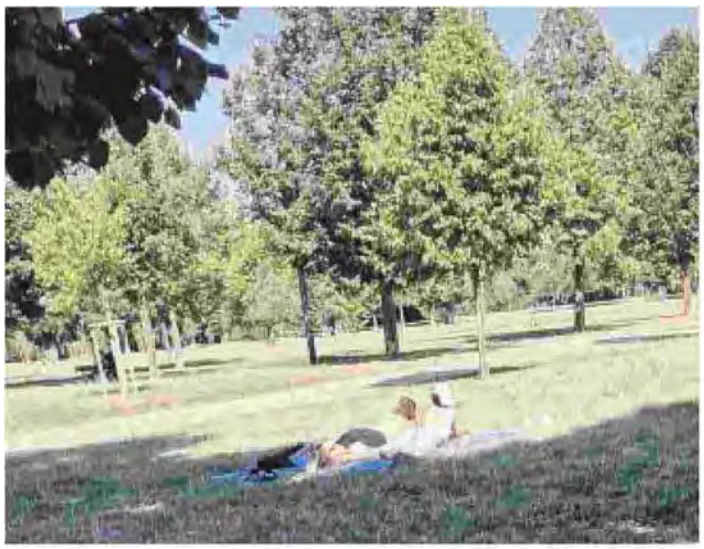

Qui sopra e a destra, due donne in topless in piazza d'Armi. Complice anche il sole opprimente di agosto, qualche fanciulla ha pensato bene di trasformare il Parco Cavalieri di Vittorio Veneto in un'oasi naturista

Ritaglio stampa ad uso esclusivo del destinatario, non riproducibile.

095047

Quotidiano
12-08-2025
Pagina 15
Foglio 1

TORINO CRONACAQUI

www.ecostampa.it

TWIRLING La rassegna ha conquistato Torino con 2500 atleti di 22 nazionalità, il testimone passa alla Francia

Italia sugli scudi all'Inalpi Arena: 20 volte sul podio

Italia sugli scudi ai Mondiali dell'Inalpi Arena. Ha conquistato una medaglia d'oro e tre d'argento, che hanno portato il bottino complessivo a venti podi, considerando il primo delle Majorettte e i 15 successivi nelle gare di Nations Cup. La vittoria azzurra è stata ottenuta nel Twirling Corps Senior Team, mettendosi alle spalle gli Stati Uniti, l'Olanda e la Francia. «Il progetto - spiegano i tecnici - è nato per questi Mondiali e ha coinvolto portacolori di 13 società italiane, in rappresentanza di Piemonte, Lombardia e Veneto. Ci si trovava una volta al mese per provare tutti insieme, poi ognuno faceva i classici esercizi a casa». I vincitori si sono esibiti sulla musica di "My way". Nell'Artistic Team i beniamini di casa si sono arresi solo agli irraggiungibili giapponesi. Secondi posti anche nel Dance Twirl Team, dietro alla Norvegia e davanti all'Olanda, e nell'Artistic Twirl, con i maestri nipponici a farla da padroni. «Nel Dance Twirl - commenta la responsabile tecnica della Nazionale Sabrina Prade - è stato tutto perfetto fino a otto secondi dalla conclusione, quando la tensione ha fatto la differenza. Peccato, un bravo va lo stesso ai ragazzi che ce l'hanno messa tutta. Bella la piazza d'onore nell'Artistic Twirl Team, in cui tutti hanno operato un ulteriore passo in avanti». Grande soddisfazione per la Federazione presieduta da Gianfranco Porqueddu, che ha accolto a Torino circa 2.500 atlete e atleti, provenienti da 22 Nazioni di quattro continenti. La rassegna iridata sotto la Mole ha lasciato un segno nel movimento, prima di passare il testimone alla Francia, che ospiterà la prossima edizione.

[RO.LE.]

Ritaglio stampa ad uso esclusivo del destinatario, non riproducibile.

095047

TORINOCRONACA
L'EDITORIALE IL BORGHESE
EDIZIONE DIGITALE ABBONAMENTI
EDIZIONE DIGITALE

IL CASO

Piazza d'Armi "nudista": donne in topless nel parco (e scoppia la polemica)

Protestano i frequentatori dell'area verde. Il caldo torrido di questi giorni, evidentemente, ha dato alla testa

NICCOLÒ DOLCE
Email:
dolceniccolo@yahoo.it
12 AGOSTO 2025 - 07:00

Donne in topless in piazza d'Armi

Play Pause Resume Stop

Ritaglio stampa ad uso esclusivo del destinatario, non riproducibile.
095047

CONSIGLIO REGIONALE DEL PIEMONTE
NEWS
DAL CONSIGLIO REGIONALE
WWW.CR-PIEMONTE.IT

Piazza d'Armi come un campeggio naturista francese. No, non siamo in Occitania, dove le oasi per i nudisti abbondano da anni, bensì nel quartiere di Santa Rita, **a pochi passi dallo stadio Olimpico Grande Torino e dall'Inalpi Arena**. Uno dei principali "polmoni verdi" del capoluogo piemontese, per intenderci. Bene, proprio a pieni polmoni hanno deciso di respirare alcune fanciulle torinesi, che hanno pensato bene di prendere il sole agostano **denudandosi quasi completamente dopo essersi distese comodamente sull'erba**. Succede proprio in questi giorni di caldo intenso a Torino (la città della Mole proprio da oggi è una delle undici città italiane da bollino rosso per l'ondata di caldo che sta attraversando l'Italia), un caldo che probabilmente ha dato alla testa a qualcuno.

/ I più letti

La vignetta del giorno - 7 agosto 2025

TELEVISIONE
Fuori Pecci dentro Rol: tutte le novità di "Cuori 3" in arrivo su Raiuno tra pochissimo...

SETTIMO TORINESE
Apre un nuovo Ikea in provincia di Torino ma non è quello che pensate

GUSTO&SAPORI
Bontà piemontesi: 3 ricette (della nonna) che faranno sembrare uno chef stellato

Powered by EVOLUTION GROUP

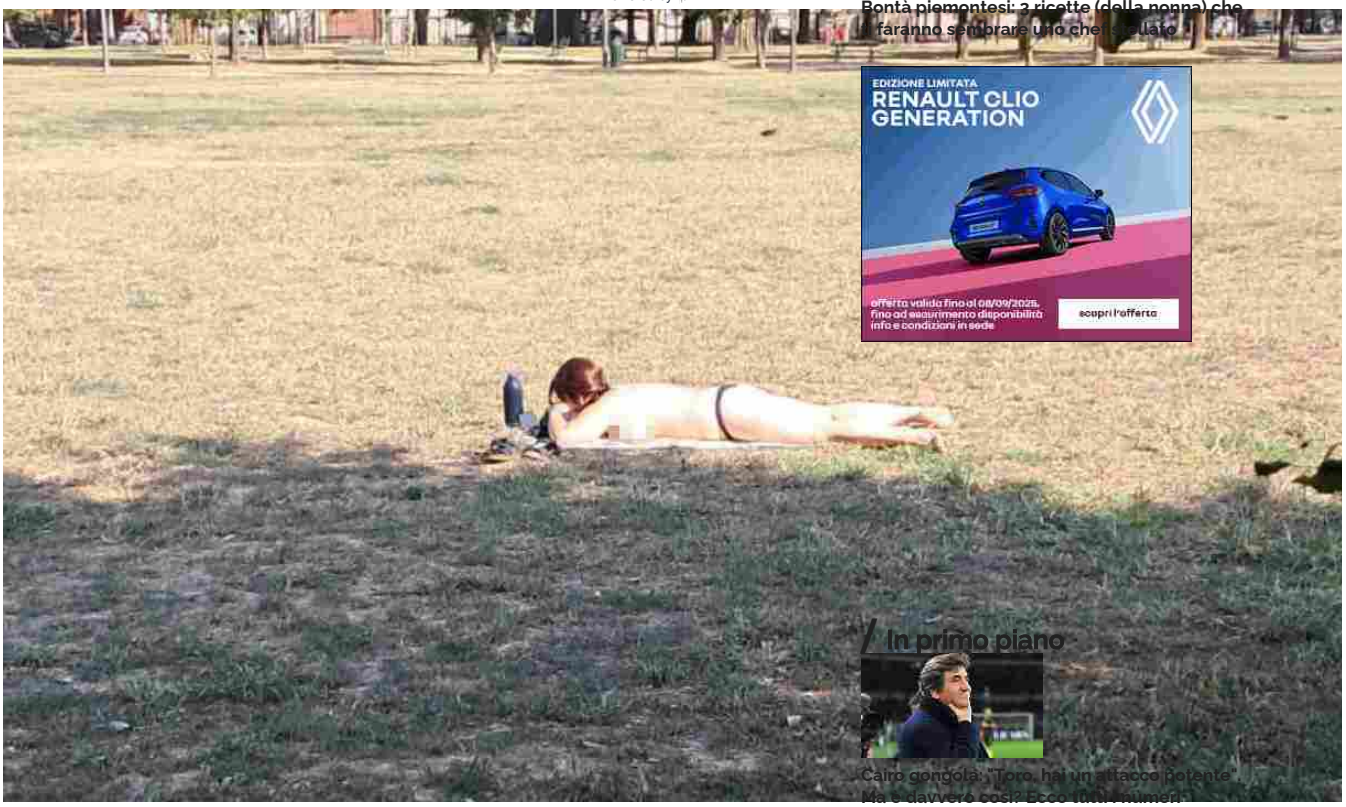

EDIZIONE LIMITATA
RENAULT CLIO GENERATION
offerta valida fino al 08/09/2025, fino ad esaurimento disponibilità info e condizioni in sede
scopri l'offerta

/ In primo piano

Cairo gongola: "Toro, hai un attacco potente". Ma è davvero così? Ecco tutti i numeri

Ritaglio stampa ad uso esclusivo del destinatario, non riproducibile.

095047

E allora, ecco che basta fare un salto all'interno del Parco Cavalieri di Vittorio Veneto, di pomeriggio, per notare l'insolito (e un po' "spinto") spettacolo: **una donna è distesa su un asciugamano**, intenta a guardare i messaggi sul suo telefonino. Vicino allo smartphone, una borraccia per bere l'acqua. **Ma le temperature sono proibitive e allora la donna pensa bene di togliersi il reggiseno** e di rilassarsi "come mamma l'ha fatta". Mostrando quindi le sue forme e rimanendo con le sole mutande addosso, perché anche le ciabatte sono riposte a fianco in quanto pure i piedi hanno bisogno di respirare, vista l'afa. **Pochi metri ed ecco scorgere un'altra donna, non da sola ma in compagnia di un uomo, che si è tolta la maglietta** e se l'è messa in testa per ripararsi dal solleone d'agosto. Maglietta che prima indossava, e quindi ora è nuda e mostra anche lei, come la fanciulla di prima, le sue grazie. Il tutto, avviene in una piazza d'Armi piena di famiglie con bambini, con i pargoli che giocano a calcio nel pratone o a pallacanestro nel vicino campetto.

Piazza Vittorio Veneto è la piazza più grande d'Europa, ma non per Torino

Tutti credono che Piazza Vittorio abbia un primato, ma forse ci siamo sbagliati

Gli autori della segnalazione spiegano di **«avere chiamato la polizia che era di pattuglia»**, chiedendo agli agenti di intervenire. Beninteso, quello messo in pratica dalle due donne di cui sopra **non era un comportamento che si può definire reato**, visto che gli **"atti contrari alla pubblica decenza"** sono stati depenalizzati da qualche anno. Tuttavia, anche se il divieto del topless non è scritto sui cartelloni di piazza d'Armi, **trasformare il Parco Cavalieri di Vittorio Veneto in una novella Cap D'Agde** (la nota oasi naturista francese) forse è un po' esagerato. A quanto pare, il sole in questi giorni ha davvero dato alla testa.

TAG
Piazza d'Armi , Santa Rita , stadio Olimpico Grande Torino , Inalpi Arena , Torino , Parco Cavalieri di Vittorio Veneto , Occitania , Cap D'Agde , nudisti , caldo intenso.

Resta aggiornato, iscriviti alla nostra newsletter
Email

TORINOCRONACA

Buongiorno Torino! La nostra newsletter quotidiana gratuita, con tutte le notizie più fresche del giorno.
Voglio iscrivermi! No grazie

Zombie a Italia '61, non è più un parco: il laghetto è dei pusher in monopattino

Tommy, una soffice palla di pelo che sembra zucchero filato

Ritaglio stampa ad uso esclusivo del destinatario, non riproducibile.
095047
L'ECO DELLA STAMPA® LEADER IN MEDIA INTELLIGENCE

TUTTOJUVE.com
TESTATA GIORNALISTICA
www.ecostampa.it

NOTIZIE BIANCONERE 24h
TUTTOJUVE.com
martedì 12 agosto 2025 •

RBN Guarda RADIO BIANCONERA TV

ALTRE NOTIZIE

L'architetto Camerana: "Lo stadio Grande Torino non può essere demolito e ricostruito completamente come è successo per l'impianto della Juventus. Ma c'è un'opportunità..."

12.08.2025 22:20 di Redazione TuttoJuve Twitter: @Tuttojuve_com vedi letture

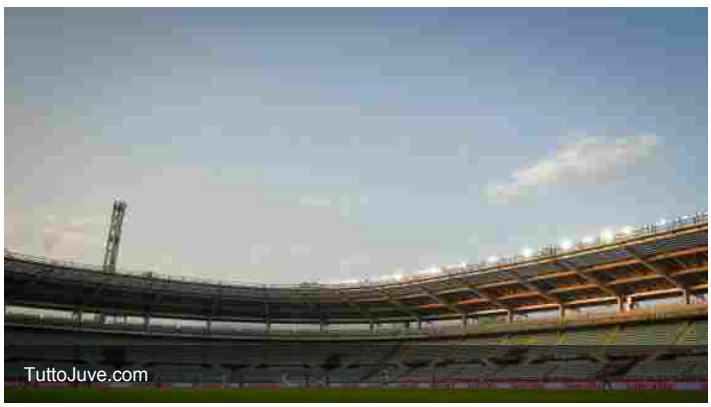

© foto di Image Sport

L'architetto Benedetto Camerana, presidente del Museo dell'Auto, ha parlato dello Stadio Olimpico Grande Torino ai microfoni de La Stampa: "Su quella struttura ci sono un vincolo e un'opportunità. Il vincolo è quello che grava sullo stadio, che non può essere ridisegnato liberamente, quindi non può essere demolito e ricostruito completamente come è successo per l'impianto della Juventus. E qual è opportunità? «La sua posizione è eccezionale e molto interessante perfarneunostadiourbano, ad esempio come quelli nati nelle città di Basilea o Berna, che offra una serie di servizi rivolti alla città: un hotel, un piccolo mall commerciale per il turismo e l'economia locale, un museo.

IL PUNTO di Andrea Losapio

VLAHOVIC NON VUOLE ANDARE DA NESSUNA PARTE, HA 23 MILIONI IN UN ANNO E VA IN SCADENZA. GLI STIPENDI FANNO FALLIRE TRATTATIVE E CESSIONI. FORSE MEGLIO UN SALARY CAP

Dusan Vlahovic, a dicembre, aveva parlato con amici spiegando la propria posizione. In soldoni l'idea era quella di rifiutare qualsiasi cosa arrivasse e andare a scadenza, perché la situazione lo aveva stancato. Detto che potrebbe essere reciproco per quanto visto...

ESCLUSIVE TJ di Claudio Zuliani

VIDEO CHIACCHIERATA MICHELE PADOVANO : SE FOSSI TUDOR SAREI MOLTO ARRABBIATO!

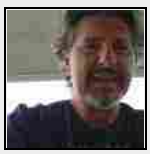

YILDIZ per essere un campione alla Del Piero ha bisogno del supporto di una grande squadra che al momento la JUVE non è, ci sono lavori in corso. Il parco attaccanti non è completo, ne servono due o tre. La Juve per competere per lo scudetto ha bisogno di...

PODCAST TJ

MORINA A RBN: "DAVID È ANCORA UN CORPO ESTRANEO IN QUESTA JUVE, MENTRE DOUGLAS LUIZ.."

La bella prestazione con annessa vittoria nell'amichevole contro il Borussia Dortmund non placa gli animi dei tifosi...

PUBBLICITÀ

Eventi live!

Real Madrid-Juventus 1-0

Ritaglio stampa ad uso esclusivo del destinatario, non riproducibile.
095047

TUTTOJUVE.com
TESTATA GIORNALISTICA

www.ecostampa.it

PROSSIMA PARTITA

24 ago 2025 20:45
Serie A Enilive 2025-2026
in onda su DAZN

Juventus VS **Parma**

[Precedenti]

Un insieme di funzioni complementari rispetto al palazzetto dell'Inalpi Arena. Quindi penso a uno stadio rinnovato con funzioni aggiuntive, che possa vivere per tutta la settimana e non soltanto per la partita di calcio. In questo modo Cairo potrebbe operare una bella crescita".

Ascolta Radio Bianconera, l'unica che conta!

condividi tweet

Stampa la notizia

Accesso mobile

Altre notizie - Altre notizie

12.08.2025 22:20
L'architetto Camerana: "Lo stadio Grande Torino non può...

12.08.2025 22:10
Jacobelli: "Juve? Grande punto interrogativo, non la...

12.08.2025 21:50
Luis Enrique: "Fuori Donnarumma, sono responsabile al 100%"

12.08.2025 21:40
Accade oggi: 0-0 nell'amichevole tra Atalanta e Juventus

12.08.2025 21:20
Donnarumma: "Purtroppo qualcuno ha deciso che non posso...

12.08.2025 21:10
Fabregas sull'arrivo di Morata: "Siamo molto felici di...

12.08.2025 21:00
Capuano: "Quindi Leoni quanto costa? Perché a 30...

12.08.2025 20:40
Biasin sulla vicenda Donnarumma: "È abbastanza incredibile"

12.08.2025 20:30
Ravezzani: "La Juve ha sempre meno tempo per trovare...

12.08.2025 20:20
Di Gennaro: "La Juve è un punto interrogativo e deve...

Altre notizie

12.08.2025 22:31 - LIVE **TJ - Ripresa la preparazione: esercitazioni tecnico-tattiche per i bianconeri. Nico in gruppo**

12.08.2025 22:29 - **MERCATO JUVE, UNA MOSSA A SORPRESA NEL CILINDRO DI TUDOR**

12.08.2025 22:20 - **L'architetto Camerana: "Lo stadio Grande Torino non può essere demolito e ricostruito completamente come è successo per l'impianto della Juventus. Ma c'è un'opportunità..."**

12.08.2025 22:10 - **Jacobelli: "Juve? Grande punto interrogativo, non la ricordo con così tanti casi di mercato da risolvere a sole due settimane dall'inizio del campionato"**

12.08.2025 22:00 - **Calciomercato, Donnarumma e Psg vicini all'addio: in quota è derby di Manchester, più lontane le italiane**

12.08.2025 21:50 - **Luis Enrique: "Fuori Donnarumma, sono responsabile al 100%"**

12.08.2025 21:40 - **Accade oggi: 0-0 nell'amichevole tra Atalanta e Juventus**

12.08.2025 21:30 - **Criscitiello: "Aggiornamenti Lookman: nessuna telefonata da Milano dopo**

SONDAGGIO

IL PALLONE DI TUTTOJUVE.COM - VOTA IL MIGLIORE IN CAMPO DI VENEZIA-JUVENTUS

- DI GREGORIO
- COSTA
- KELLY
- SAVONA
- GONZALEZ
- LOCATELLI
- THURAM
- CAMBIASO
- CONCEIÇAO
- YILDIZ
- KOLO MUANI
- VEIGA
- WEAH
- MCKENNIE
- GATTI
- VLAHOVIC

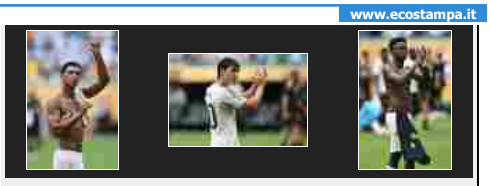

LE PIÙ LETTE: OGGI IERI

- COLPO A CENTROCAMPO, ECCO IL RINFORZO DA 60 MILIONI
- LIVE TJ - Mercato Juve h24 - Donnarumma, Inter e Juve ci
- Vlahovic non vuole andare da nessuna parte, ha 23 milioni in
- Confermata la nostra anticipazione su Koop
- Della Valle: "Il sogno della Juventus è Donnarumma, secondo
- Romano: "Le trattative tra Juve e Psg per Kolo Muani sono in
- Balzarini: "Sensazioni sempre più positive per Kolo Muani.
- Sportmediaset - Senza offerte importanti Tudor pronto a
- Accomando: "Concrete le possibilità di vedere il prossimo
- MERCATO JUVE, UNA MOSSA A SORPRESA NEL CILINDRO DI TUDOR

iOS app Android app Windows app

CALCIOMERCATO

MERCATO JUVE, UNA MOSSA A SORPRESA NEL CILINDRO DI TUDOR

MERCATO JUVE, UNA MOSSA A SORPRESA NEL CILINDRO DI TUDOR Tudor ha un piano per la squadra. Ne abbiamo parlato nostri social Facebook e Instagram di tuttojuve.com e sul CANALE della Rubrica di tuttojuve.com TASTIERA VELENOSA su YOUTUBE, un video che spiega...

JUVENTUS FEMMINILE

GIRELLI: "IO TRA LE CANDIDATE AL PALLONE D'ORO? FRUTTO DI UN'ANNATA INCREDIBILE CON JUVE E NAZIONALE"

Intervistata da "Sky Sport", Cristiana Girelli, bomber della Juventus Women e della nazionale azzurra, commenta l'inserimento nelle 30 candidate alla conquista del Pallone d'Oro femminile: "Non me lo sarei mai aspettato. Ho detto che è folle, ma...

SETTORE GIOVANILE

JUVENTUS UNDER20-MARSIGLIA, FINISCE IN PARITÀ IL SECONDO TEST AMICHEVOLE PER I RAGAZZI DI PADOIN

Oggi, all'Allianz Training Center di Vinovo, è andato in scena il secondo test amichevole per la Juventus Under 20 contro il Marsiglia terminato 1 a 1. Meno di un giorno dopo aver giocato contro i coetanei del Legia Varsavia, la squadra di Simone Padoin...

IN DIRETTA DALLA CONTINASSA

LIVE TJ - RIPRESA LA PREPARAZIONE:

Ritaglio stampa ad uso esclusivo del destinatario, non riproducibile.

095047

Quotidiano
12-08-2025
Pagina 39
Foglio 1 / 2

TUTTOSPORT

Diffusione: 17.309

www.ecostampa.it

Si sono conclusi domenica i Mondiali a Torino: azzurri protagonisti indiscussi di un movimento che sta crescendo e ha conquistato tutti

Italia, il twirling è casa Venti medaglie iridate

Roberto Bertellino
TORINO

I Mondiali di Twirling disputati a Torino dal 2 al 10 agosto hanno dato una nuova immagine a uno sport considerato di nicchia che ha dimostrato di essere in grado di entusiasmare il pubblico e uscire all'onore del mondo grazie alle sue caratteristiche che abbinano il gesto sportivo alla capacità tecnica e alla coreografia.

Nello splendido teatro della Inalpi Arena il mix è stato nota quotidiana, per gli azzurri, circa 400 nelle diverse specialità, e per le altre Nazionali: «Il movimento cresce e non ci sono più Nazioni "materasso" – hanno dichiarato i consiglieri federali Roberto Arsì e Aldo Russo –. Lo hanno confermato medaglie come quelle della Norvegia, dell'Olanda, della Spagna. Essere tra i primi del ranking rappresenta una bella risposta all'impegno dei nostri ragazzi, dei club e di tutti i tecnici».

Sotto il profilo organizzativo l'evento ha visto una gran preparazione e un perfetto svolgimento. Merito della segreteria generale, dei componenti dello staff che hanno svolto un gran lavoro anche nell'ombra, vedi Armando Caporgno, nel twirling dal lontano 1997 e attuale presidente della società Ever Green Twirling Club di Collegno: «Un grande evento quello appena andato in archivio, con tante componenti che si sono incastrate perfettamente e spesso non si vedono – ha sottolineato –. In sintesi bisogna immaginarlo e poi tradurlo in realtà in tutte le sue sfaccettature. Non c'è dettaglio che possa essere trascurato, a partire dall'allestimento del palazzetto e l'accoglienza di atleti e delegazioni. Ci siamo immedesimati in loro cercando di pensare a come avremmo voluti essere ospitati noi e abbiamo cercato di dare il massimo. In questo è stata perfetta la nostra Barbara Camandona. Circa 15 persone hanno lavorato alacremente al Mondiale, volontari a parte, ognuna con un proprio compito. Per gli allestimenti cito Marco Napoli e Fabio Boasi, per la grafica Anna Gatto, per il cerimoniale in tutte le sue forme Cristina Cavagnero, per la fotografia e altri aspetti tecnici la Movingstills. Ovviamente Sabrina Prade, la responsabile tecnica azzurra. Spero di non aver dimenticato nessuno». «Sono stati giorni impegnativi, ma dalle forti componenti emotive – ha sottolineato Sabrina Prade – e mi spiace siano finiti. Il bilancio è positivo, sotto ogni punto di vista».

I Mondiali si sono chiusi con il botto per la Nazionale azzurra che ha conquistato nel complesso 20 medaglie. Nell'ultima giornata l'Italia ha centrato l'oro nel Twirling Corps Senior Team World superando nell'ordine gli Stati Uniti, l'Olanda e la Francia. Un oro che vale: «Un progetto nato per questi Mondiali – hanno spiegato i tre tecnici del team – che ha visto in gara atlete/i di 13 società italiane in rappresentanza di Piemonte, Lombardia e Veneto. Ci si trovava una volta al mese per provare tutti insieme, poi ognuno faceva i classici esercizi a casa». I vincitori si sono esibiti sulla musica "My way": «Una scelta suggestiva che è piaciuta molto alla giuria». Nell'ultima gara del programma è arrivato l'argento con l'Artistic Team, alle spalle dell'inarrivabile Giappone. Gli azzurri hanno chiuso con un punteggio che ha sfiorato quota 75, in recupero sui nipponici: «Una grande gara che ha esaltato lo sport e l'arte», hanno detto Luca Fasano e Zaira Defendi, due dei componenti del team.

La squadra azzurra che si è aggiudicata la medaglia d'oro nel Twirling Corps Senior Team World durante l'ultima giornata dei Mondiali di Torino MOVINGSTILLS

L'oro azzurro nel Corps Senior Team World ha unito atleti di 13 società

Non solo Giappone: il futuro sono i podi di Olanda, Spagna e Norvegia

Ritaglio stampa ad uso esclusivo del destinatario, non riproducibile.

095047

TUTTOSPORT

www.ecostampa.it

LA SODDISFAZIONE DEL N. 1 FEDERALE

Il Mondiale agli occhi di Porqueddu «Spettacolare, tecnico, inclusivo»

Soddisfatto il presidente della Federazione Italiana Twirling, Gianfranco Porqueddu, uomo di sport che sta lavorando per la crescita del movimento a tutti i livelli: «È con grande piacere e orgoglio che traccio un sintetico bilancio dei Campionati del Mondo di Twirling, dei Mondiali di Majorettes e della Nations Cup che si sono conclusi oggi nella splendida cornice della Inalpi Arena. È un bilancio positivo sotto tutti i punti di vista, spettacolare, tecnico e inclusivo. Abbiamo applaudito le performance di circa 2.500 atleti che hanno rappresentato 22 Nazioni e quattro Continenti. Si sono confrontati nel nome dello sport con la S maiuscola, cercando la vittoria nell'estrema correttezza e condivisione dei valori che nel twirling sono sempre stati in primo piano. Ringrazio tutti loro per come hanno saputo interpretare i Mondiali. Ringrazio la presidente mondiale Sandy Wiemers che ha voluto tornare a Torino con i Mondiali dopo la felice esperienza del 2022. Sono stati dieci giorni intensi e faticosi, ma emozionanti per tutti noi».

Il presidente federale ha poi aggiunto: «Un doveroso ringraziamento alla Regione Piemonte che ha creduto nel nostro operato dando un contributo sostanziale per lo svolgimento della manifestazione, così le altre istituzioni e gli sponsor privati che si sono uniti alla nostra grande avventura. Non voglio dimenticare il pubblico, non solo di addetti ai lavori, che fin dalla prima giornata ha risposto con trasporto a questi Mondiali che rimarranno per sempre negli annali della specialità. Abbiamo avuto l'onore di ospitare anche grandi personaggi dello sport italiano, come il presidente del Coni Luciano Buonfiglio e altre autorità che si sono via via presentate al grande appuntamento e lo hanno fatto per piacere prima ancora che per dovere istituzionale».

«Chiudo con un pensiero a tutto lo staff della FITW che ha lavorato alacremente e spesso nell'ombra nella preparazione dell'evento. Meritano, come tutti i protagonisti, di salire sul podio. Ripasso il testimone alla presidente Mondiale e auguro lo stesso successo a coloro che organizzeranno il prossimo Campionato. Un saluto infine agli azzurri, atleti, tecnici e famiglie, che hanno contribuito a fare di questo evento sportivo una vera e propria festa».

R.B.

«Che onore avere ospite Buonfiglio, che correttezza tra gli atleti»

Il presidente federale Gianfranco Porqueddu durante le premiazioni MOVINGSTILLS

Italia, il twirling è casa
Venti medaglie iridate

Ritaglio stampa ad uso esclusivo del destinatario, non riproducibile.

095047

Quotidiano
11-08-2025
Pagina 15
Foglio 1

CORRIERE TORINO

Diffusione: 7.129

www.ecostampa.it

Twirling

Italia tutta d'oro nel Corps Senior davanti agli States, Olanda e Francia

Si sono chiusi con il botto per la Nazionale azzurra i Mondiali di Twirling alla Inalpi Arena di Torino. Nell'ultima delle nove giornate di gare che hanno visto misurarsi in pista circa 2500 atlete/i in rappresentanza di 22 Nazioni e 4 Continenti, l'Italia ha centrato l'oro nel Twirling Corps Senior team World (*foto Movingstills*) superando nell'ordine gli Stati Uniti, l'Olanda e la Francia. Un oro che vale: «Un progetto nato per questi Mondiali – hanno spiegato i tre tecnici del team – che ha visto in gara atlete/i di 13 società italiane in rappresentanza di Piemonte, Lombardia e Veneto. Ci si trovava una volta al mese per provare tutti insieme, poi ognuno faceva i classici esercizi a casa». I vincitori che si sono esibiti sulla musica "My way": «Una scelta suggestiva che è piaciuta molto alla giuria». Nell'ultima gara del programma è arrivato l'argento con l'Artistic Team, alle spalle dell'inarrivabile Giappone. Gli azzurri hanno chiuso con un punteggio che ha sfiorato quota 75, in recupero sui nipponici: «Una grande gara - hanno detto Luca Fasano e Zaira Defendi, due dei componenti del team – che ha esaltato lo sport e l'arte». «Sono stati giorni impegnativi ma dalle forti emozioni – ha sottolineato Sabrina Prade, responsabile tecnica azzurra – e mi spiace siano finiti. Il bilancio è positivo, sotto ogni punto di vista». (*Igh*)

Ritaglio stampa ad uso esclusivo del destinatario, non riproducibile.

095047

Storica medaglia d'argento mondiale per il Twirling Carru'

Ottime prestazioni per le atlete carrucesi nelle gare internazionali di Torino, con l´exploit nella categoria Artistic Team Dal 4 al 10 agosto si sono svolte le gare internazionali di twirling allInalpi Arena di Torino, con il Twirling Carrù in grande evidenza: 18 le atlete della società carrucese che hanno preso parte alla manifestazione. AllInternational Cup il Twirling Carrù ha partecipato con una squadra di recente formazione e giovanissima, con unetà media di 15 anni, il Team Artistic Livello A composto da Delia Chivu (Twirling Cherasco), Alice Filippi, Noemi Lasagna, Alice Mascarello (Twirling Cherasco), Matilde Ornato, Angelica Ravera (Twilrling Cherasco), Sara Vinai. La squadra ha ben figurato alla sua prima gara mondiale, ottenendo un ottimo ottavo posto. Sempre allInternational CUP ha preso parte lindividualista Gaia Occelli, atleta esperta di 22 anni, nella categoria Solo Adult livello A. Su ben 42 atlete Gaia ha raggiunto la finale e si è piazzata nona. Twilring Carù presente anche al Campionato mondiale tecnico con Sofia Stralla, 18enne che ha rappresentato lItalia nella categoria Solo Senior: per lei la finale raggiunta (unica italiana) e un decimo posto, tra lolimpo delle atlete mondiali. L´exploit è arrivato nella categoria Artistic Team, con la squadra Senior carrucese formata da Giulia Bruno, Francesca Carnevale (Twirling Bra), Viola Chiera, Silvia Fassio (Twirling Eurogymnica Torino), Francesca Gabutti, Francesca Lasagna, Elisa Massari (Twirling Euogymnica Torino), Valentina Massimino, Sofia Stralla. Si tratta di una squadra formata da atlete esperte di età media 19 anni, che per la prima volta è scesa in campo in un Campionato mondiale. Dopo la fase delle eliminatorie ha ottenuto il terzo posto alle spalle di Giappone e Stati Uniti, ma nella finale di sabato, con una prestazione pressoché perfetta, ha raggiunto il secondo posto alle spalle del Giappone e davanti alla Francia, conquistando una splendida medaglia dargento. Un risultato storico per il Twirling Carrù, partito da lontano. Questo lo staff tecnico che ha contribuito ai gandi risultati del Twirling Carrù: Simona Mancini (direttore tecnico), Carol Curti, Elisa Ferreri, Giulia Filippi, Giulia Damilano (Twirling Cherasco), Laura Mellano, Eleonora Viglione, Alexander Claveau (coreografo), Claudia Martin (preparazione fisica specifica). Siamo convinti che i grandi risultati, che dedichiamo in particolare ad AIDO, di cui siamo portacolori, siano sempre frutto di un lavoro in team (dirigenti, atleti, tecnici, genitori) e siamo grati a chi ci sostiene sempre : queste le parole della ptresidente Maria Elena Occelli. Redazione CARRU´

Ritaglio stampa ad uso esclusivo del destinatario, non riproducibile.

095047

CUNEODICE.IT

www.ecostampa.it

Twirling: la Regione premia Noemi Lasagna, la campionessa europea di Piozzo

L´assessore Bongioanni ha consegnato un riconoscimento all´atleta del Twirling Carrù e alle altre protagoniste azzurre della spedizione in Spagna C´è anche una giovane di Piozzo, Noemi Lasagna, tra le atlete premiate dallassessore al Commercio, Agricoltura e Cibo, Turismo, Sport e Post-Olimpico, Caccia e Pesca, Parchi della Regione Piemonte Paolo Bongioanni allo Spazio Piemonte - nellambito della settima giornata dei Mondiali di Twirling in corso allInalpi Arena di Torino. Bongioanni ha consegnato gli attestati di riconoscimento della Regione Piemonte alle atlete piemontesi della formazione italiana che lo scorso 5 luglio ha vinto il titolo europeo della disciplina Free Style a Lleida in Spagna. Oltre a Noemi Lasagna, sedicenne dellAsd Twirling Carrù campionessa europea Free Style Junior, sono state premiate Chiara Perotto (13 anni, società Arcobaleno Torino, La Loggia), campionessa europea Free Style Youth; Giulia Zanello (19 anni Arcobaleno Torino, La Loggia), campionessa europea Free Style Senior; e il Gruppo Artistico Italia, campioni dEuropa per Gruppo Artistico. Commenta con orgoglio lassessore Bongioanni: "Come abbiamo voluto sottolineare nellattestato, le tre atlete rappresentano un orgoglio per il nostro Piemonte. La performance ´zero cadute´ di Noemi Lasagna in Spagna ha fatto meritare la prima medaglia doro europea allAsd Twirling Carrù: i miei complimenti ai suoi preparatori Eleonora Viglione, Simona Mancini e Alexandre Claveau. E Giulia Zanello e Chiara Perotto aggiungono questo nuovo oro al palmarès dellArcobaleno Torino già baciato dagli europei 2023 e 2024. Un grande risultato per il twirling piemontese che si rivela sempre più una realtà di livello agonistico internazionale". Bongioanni ha anche partecipato alla cerimonia in ricordo di Martina Guarascio, atleta di Vinovo, promessa del twirling (in stagione aveva anche vinto un titolo in Coppa Italia nella sua categoria) e prematuramente scomparsa alla vigilia dei 14 anni a causa di una malattia rara. Alla famiglia sono state consegnate due targhe: "La Regione Piemonte recita quella della Regione - esprime la sua vicinanza nel custodire la memoria di una giovane vita dedicata con entusiasmo allo sport e alleleganza del movimento". Oggi la giovane atleta scomparsa è stata ricordata dalle compagne con una coreografia a lei dedicata. Alla cerimonia assieme a Bongioanni erano presenti il presidente nazionale Coni Luciano Buonfiglio, della Fitw Gianfranco Porqueddu, del Coni Regionale Piemonte Stefano Mossino, il sindaco di Piozzo Sergio Lasagna, per il Comune di Carrù lassessore al bilancio, tributi e gestione rifiuti con delega allo sport Simona Mancini che è anche tecnico e giudice federale di twirling -, il sindaco di Vinovo Maria Grazia Midollini e lassessore Elena Giordano, lassessore allo sport e grandi eventi della Città di Torino Domenico Carretta e i familiari di Martina. c.s. CARRU´

Ritaglio stampa ad uso esclusivo del destinatario, non riproducibile.

095047

ideawebtv.it
IDEAWEBTV
www.ecostampa.it

IDEAWEBTV IDEA tourism IDEA sport IDEA

Idea Sport Altri sport

Twirling Carrù protagonista alle gare internazionali di Torino

Da **REDAZIONE IDEAWEBTV.IT** - 11 agosto 2025 14:27

Ultimi articoli

ACDA, chiusure straordinarie nella sede di Cuneo nei giorni di Ferragosto

Twirling Carrù protagonista alle gare internazionali di Torino

Terza Categoria: GS Passatore, dopo le conferme ecco 10 acquisti!

Ritaglio stampa ad uso esclusivo del destinatario, non riproducibile.

095047

ideawebtv.it
IDEAWEBTV
www.ecostampa.it

Dal 4 al 7 agosto all'Inalpi Arena si è svolta l'INTERNATIONAL CUP gara a livello mondiale per clubs. Twirling Carrù ha partecipato con una squadra di recente formazione e giovanissima età media 15 anni, il TEAM ARTISTIC LIVELLO A formato da CHIVU Delia (Twirling Cherasco), FILIPPI Alice, LASAGNA Noemi, MASCARELLO Alice (Twirling Cherasco)
ORNATO Matilde, RAVERA Angelica (Twirling Cherasco), VINAI Sara.

La rassegna cinematografica "Sconfinamenti" fa tappa a San Pietro di Monterosso Grana

A settembre è tempo della 10^ edizione del Fitwalking Solidale di Busca

Ritaglio stampa ad uso esclusivo del destinatario, non riproducibile.

095047

ideawebtv.it
IDEAWEBTV
www.ecostampa.it

Il team ha ben figurato alla sua prima gara mondiale ottenendo un ottimo ottavo posto. Sempre all'International CUP ha partecipato l'individualista GAIA OCCELLI, atleta esperta di 22 anni, nella categoria SOLO ADULT livello A. Su ben 42 atlete Gaia ha raggiunto la finale e si è piazzata nona.

Dal 8 al 10 agosto, invece, si è svolto il CAMPIONATO MONDIALE TECNICO sempre all'INALPI ARENA di Torino. A rappresentare l'ITALIA nella categoria SOLO SENIOR la carrucese Sofia Stralla, 18 anni, atleta di esperienza che raggiunge la finale piazzandosi al decimo posto tra l'olimpo delle atlete mondiali (unica Italiana in finale).

Nella categoria ARTISTIC TEAM il team senior formato da BRUNO Giulia, CARNEVALE Francesca (Twirling Bra), CHIERA Viola, FASSIO Silvia (Twirling Eurogymnica Torino), GABUTTI Francesca, LASAGNA Francesca, MASSARI Elisa (Twirling Eurogymnica Torino), MASSIMINO Valentina, MILANI Matilde, STRALLA Sofia.

Si tratta di una squadra formata da atlete esperte di età media 19 anni che per la prima volta scendeva in campo in un campionato mondiale.

Dopo la fase delle eliminatorie ha ottenuto il terzo posto alle spalle di Giappone e Stati Uniti ma nella finale di sabato, con una prestazione pressoché perfetta raggiungeva il secondo posto alle spalle di Giappone e davanti alla Francia.

MEDAGLIA D'ARGENTO E TITOLO DI VICE CAMPIONE MONDIALE nella categoria ARTISTIC TEAM. Un risultato storico per la società di Carrù che mai ha raggiunto un simile risultato: il progetto di squadra nasce da lontano, un team ad alto livello nasce da una programmazione pluriennale il nostro staff tecnico ha saputo realizzare al meglio e per la quale la nostra società ha investito molto. "Vogliòiamo citare tutto lo staff tecnico a cui dobbiamo gran parte di questi successi incredibili: MANCINI Simona – Direttore Tecnico; CURTI Carol; FERRERI Elisa; FILIPPI Giulia; DAMILANO Giulia (Twirling Cherasco); MELLANO Laura; VIGLIONE Eleonora; CLAVEAU Alexander (coreografo); MARTIN Claudia (preparazione fisica specifica)" ha sottolineato la società.

Ritaglio stampa ad uso esclusivo del destinatario, non riproducibile.

095047

Quotidiano
11-08-2025
Pagina 34
Foglio 1

il mattino di Padova

Diffusione: 9.972

www.ecostampa.it

LA COMPETIZIONE SI È SVOLTA A TORINO

Asd Terme Euganee da sogno ai Mondiali di Twirling Vinti due ori e un argento

ABANO TERME

Lo avevamo detto qualche giorno fa, presentando la kermesse: l'Ads Terme Euganee a caccia dell'impresa al Mondiale torinese che si è concluso ieri. E per la squadra termale è stata una settimana densa di gloria: un oro e un argento targati Padova, e l'oro a squadre nella sezione My Way. Giornate intense con sveglia all'alba, passate in palestra in gara, con ritmi serrati di prove, entrate in campo, tempi stretti per mangiare e riposare: tutto questo durante la Nation Cup e i Mondiali di Twirling, svolti a Torino dal 2 al 10 agosto all'Arena Inalpi.

Una settimana di pura energia dove tecnica, ritmo e passione si sono fusi in una spettacolare competizione portando in campo oltre 2400 atleti da 22 Paesi. Ogni giornata è stata un crescendo di emozioni sia per le atlete che per il pubblico e gli accompagnatori al seguito.

L'Italia è stata rappresentata da una squadra di circa 400 atleti, di cui 6 dell'Ads Terme Euganee, appunto, che si sono cimentate in varie specialità, ottenendo titoli strepitosi. Come Alice Canton che raggiunge la finale nell'X-Strutt Senior A tra le migliori atlete al mondo, grande atleta determinata che con la sua eleganza ha ottenuto il settimo piazzamento. Beatrice Zecchinato conquista il quinto posto nella finale Solo Junior A e una meravigliosa medaglia d'argento nei Due Bastoni Junior A. Altro capolavoro: Beatrice Zecchinato ed Ester Alfonsi conquistano l'oro nella specialità Artistic Pair Junior A di Nation Cup: una medaglia che porta con sé tutto l'impegno, i sacrifici e la determinazione di queste giovani atlete profondamente in sintonia.

Dopo le semifinali Marta Alfonsi conclude al 20esimo posto la categoria Solo Senior A, mentre Ester Alfonsi è 16esima nel Solo Junior B. L'impresa finale ieri: nella specialità Twirling Corp, un gruppo composto da 38 atlete selezionate da tutta Italia, Marta e Ester Alfonsi, Beatrice Nardo, Beatrice Zecchinato, Alice Canton e Aurora Donà, dopo mesi di allenamenti in trasferta trascorsi tra Lombardia e Piemonte, hanno contribuito alla riuscita dell'esercizio coreografato sulle note di "My Way", da cui prende il nome il gruppo, ottenendo il titolo più ambito, Campioni del Mondo. Un bottino meraviglioso, che alla vigilia del Mondiale poteva sembrare solo un sogno, che poi si è tramutato in fantastica realtà con il passare dei giorni e degli esercizi.

Lo sport del Twirling, per quanto meraviglioso ed appassionante, è ancora poco noto, pertanto le trasferte sono a carico delle famiglie, e con l'aiuto degli sponsor come AF Energia e Best Espresso che hanno contribuito alle spese di viaggio, vitto e alloggio delle atlete. —

MARCO ZORZO

Le atlete dell'Asd Terme Euganee che hanno vinto l'oro ai Mondiali di Torino: la squadra My Way e la coppia Zecchinato-Alfonsi

Ritaglio stampa ad uso esclusivo del destinatario, non riproducibile.

095047

Quotidiano
11-08-2025
Pagina 11
Foglio 1

Torino la Repubblica

Diffusione: 5.588

www.ecostampa.it

IERI LA CHIUSURA ALL'INALPI ARENA

Giù il sipario sul twirling in 20mila ai mondiali

Giù il sipario sui mondiali di twirling e majorette di Torino. Dopo nove giornata di gara all'Inalpi Arena l'Italia ha chiuso con venti medaglie, di cui due (un oro e un argento) ottenute nell'ultimo giorno di competizioni. Tra i vincitori anche atleti dello Sport Club Twirling Sangano, tra i punti di riferimento italiani della disciplina. «È un bilancio positivo sotto tutti i punti di vista: spettacolare, tecnico e inclusivo. Abbiamo applaudito le performance di circa 2500 atleti che hanno rappresentato 22 nazioni e quattro continenti», dice Gianfranco Porqueddu, presidente della Federazione italiana twirling. L'evento ha portato sugli spalti un totale di 20mila persone, tra spettatori e addetti ai lavori. Ora il testimone passa alla Francia: l'edizione dell'anno prossimo si svolgerà a Parigi. — **R.T.**

©RIPRODUZIONE RISERVATA

Ritaglio stampa ad uso esclusivo del destinatario, non riproducibile.

095047

Quotidiano
11-08-2025
Pagina 1+2/3
Foglio 1 / 2

Torino
la Repubblica

Diffusione: 5.588

www.ecostampa.it

La grande fuga dalla città in ferie quattro torinesi su dieci

Secondo i dati di Smat sui consumi di acqua mancano all'appello circa 318mila persone
Il dato in parte compensato dall'arrivo dei turisti. Albergatori ottimisti: "Merito degli eventi"

di **ANDREA GATTA**

Q abbandonato la città nel fine settimana. Un numero che potrebbe essere anche leggermente sottostimato se si tiene conto della presenza dei turisti, che Federalberghi calcola come superiore rispetto allo scorso anno. Il dato relativo all'esodo dal capoluogo si desume come da tradizione dai consumi Smat. La società dell'acquedotto, grazie a un algoritmo riesce a quantificare quante persone ci siano effettivamente in città.

a pagina **2**

Una piazza San Carlo insolitamente deserta di domenica pomeriggio

Fuori città quattro torinesi su 10 I grandi eventi portano turismo

L'esodo estivo registrato dai dati dell'acquedotto Smat: numeri simili all'anno scorso
Ottimismo di Ascom e Federalberghi per le presenze grazie a pallavolo e twirling

di **ANDREA GATTA**

Quasi 4 torinesi su 10 hanno abbandonato la città nel fine settimana. Un numero che potrebbe essere anche leggermente sottostimato se si tiene conto della presenza dei turisti, che Federalberghi calcola come superiore rispetto allo scorso anno. Il dato relativo all'esodo dal capoluogo si desume come da tradizione dai consumi Smat. La società dell'acquedotto, grazie a un algoritmo che mette insieme l'erogazione media in litri al secondo, la temperatura registrata e l'umidità, riesce a quantificare quante persone ci siano effettivamente in città: ieri ad aver lasciato Torino erano 318mila degli 863mila residenti, il 36,9%, una cifra che è sostanzialmente comparabile con quella dello stesso weekend del 2024, allora erano 320mila.

Non si tratta, chiaramente, degli scenari desertici abituali fino agli Novanta del secolo scorso, con condomini svuotati e tutti gli esercizi commerciali a serrande abbassate. Ma il riscontro è significativo perché la seconda domenica d'agosto è solitamente il primo giorno in cui si può trarre qualche conclusione sulla propensione vacanziera dei torinesi (e forse sulle possibilità economiche). Sabato risultavano fuori città 296mila persone, 9mila in meno rispetto a 12 mesi fa, ma la tendenza dei primi dieci giorni del mese rispecchia nel complesso quella dell'anno passato. Anzi, se si confronta il primo fine settimana, l'esodo è stato maggiore. Risultavano infatti assenti 31mila persone in più il 2 agosto e 19mila il 3 agosto.

«Tutti questi dati ovviamente non possono tenere conto di quanti turisti ci siano effettivamente a Torino - sottolinea il presidente di Smat Paolo Romano - ma sono in ogni caso un indicatore collaudato e che negli anni ha mostrato affidabilità». Per conoscere la portata del flusso turistico occorrerà aspettare almeno metà settembre, con il consuntivo stagionale, al netto del fatto che il mercato degli affitti brevi non è immediato da tracciare. Ma Ascom e Federalberghi nelle previsioni di fine luglio mostravano grande ottimismo, stimando un tasso di occupazione delle camere ad agosto vicino al 55%, sui livelli definiti «eccezionali» del 2023 e superiore al 45% fatto registrare l'anno scorso. E con il presidente di Federalberghi Torino Fabio Borio a parlare di «destagionalizzazione più volte invocata, che sta produ-

Ritaglio stampa ad uso esclusivo del destinatario, non riproducibile.

095047

L'ECO DELLA STAMPA®
LEADER IN MEDIA INTELLIGENCE

Torino
la Repubblica

www.ecostampa.it

cendo risultati incoraggianti ed è senza dubbio un modo per generare flussi di turisti e appassionati pressoché costanti lungo i dodici mesi».

Il riferimento è in particolare agli eventi sportivi in calendario. Ieri all'Inalpi Arena si sono conclusi i mondiali di twirling che hanno visto la partecipazione di 2.500 atleti e 20.000 ingressi, fra spettatori e addetti ai lavori, nell'arco di nove giorni. Sabato 23 toccherà alla "Salida oficial" della Vuelta di Spagna, fra il 29 e il 31 ci sarà la Fipav Cup di pallavolo. Una serie di manifestazioni, unite ad esempio alle Atp Finals di novembre, che dovrebbero contribuire a invertire la tendenza del primo semestre dell'anno, dove gli arrivi dei turisti (ma non la quantità di pernottamenti) hanno subito una lieve flessione, lo 0,5%, mentre il resto della regione ha continuato a crescere.

©RIPRODUZIONE RISERVATA

I DATI

863 mila

I residenti
I cittadini torinesi nel 2025 sono 863mila

36,9%

La percentuale
In percentuale è il 36,9% dei residenti (al netto dei turisti) ad aver lasciato la città , una cifra che è sostanzialmente comparabile con quella dello stesso weekend del 2024, allora erano 320mila

318 mila

In vacanza
Secondo i dati Smat, la società dell'acquedotto, ieri hanno lasciato Torino 318 mila persone

Questo weekend il giro di boa: la città si è svuotata. Tanti torinesi in ferie e pochi turisti, come tipico ad agosto

Torino
La grande fuga dalla città in ferie quattro torinesi su dieci

Fuori città quattro torinesi su 10 I grandi eventi portano turismo
Musei aperti e chiusi ad agosto "La cultura non va in vacanza"

Come ai tempi della Fiat si respira l'aria d'estate tra silenzi e rimbombi

Ritaglio stampa ad uso esclusivo del destinatario, non riproducibile.
095047

Quotidiano
11-08-2025
Pagina 51
Foglio 1

LA STAMPA CRONACA TORINO

Diffusione: 29.767

www.ecostampa.it

LA COACH AZZURRA PRADE: "LA TRADIZIONE È FORTISSIMA IN PIEMONTE"

Torino saluta i Mondiali di twirling il bottino dell'Italia è di 20 medaglie

Dieci giorni di gare, 2500 atleti da 22 nazioni e quattro continenti, 20mila spettatori e una città che ha respirato spettacolo e passione: i mondiali di twirling alla Inalpi Arena di Torino si sono chiusi con un'Italia protagonista e un Piemonte che si conferma culla di talenti.

Il momento più esaltante è arrivato nell'ultima giornata, con l'oro del Twirling corps senior team, davanti a Stati Uniti e Olanda. Un trionfo nato da un progetto studiato per questi mondiali, che ha riunito atleti di 13 società italiane, in gran parte piemontesi, allenandosi insieme una volta al mese e proseguendo poi nei rispettivi club. «La tradizione del twirling in Piemonte è fortissima – sottolinea la tecnica nazionale Sabrina Prade – qui troviamo competenze, entusiasmo e una cultura sportiva che si tramanda. Questo oro è frutto di un lavoro di squadra e di un legame con il territorio».

Già nella penultima giornata il pubblico aveva fatto il pieno di emozioni con l'argento nel Dance twirl team, sfuggito alla Norvegia per un soffio, e quello nell'Artistic twirl team dietro solo al Giappone. «Nel Dance Twirl – racconta Prade – è stato tutto perfetto fino a otto secondi dalla fine, poi la tensione si è fatta sentire. Ma i ragazzi hanno dato il massimo e il secondo posto nell'Artistic twirl dimostra che stiamo crescendo ancora».

Il Piemonte ha applaudito tanti suoi atleti tra i protagonisti, confermando una scuola locale che continua a sfornare campioni e a nutrire la nazionale, come Salvo Aderno e Gabriele Crisi, rispettivamente argento nel gruppo coreografico e nel Dance twirl team. Il bilancio finale parla di 20 medaglie per l'Italia tra mondiali, majorettes e Nations Cup: 1 oro e 3 argenti dal twirling nelle ultime giornate, più i successi delle altre specialità. Un bottino che certifica il livello tecnico raggiunto e la capacità organizzativa di Torino, già sede nel 2022 e ora pronta a passare il testimone alla Francia per il prossimo appuntamento iridato. —

© RIPRODUZIONE RISERVATA

Il twirling Corps dell'Italia

Toro, la difesa è già un problema Amenda o Pirola per rinforzarla

Ritaglio stampa ad uso esclusivo del destinatario, non riproducibile.

095047

lastampa.it
LA STAMPA

www.ecostampa.it

Torino saluta i Mondiali di twirling, il bottino dell'Italia e' di 20 medaglie

La coach azzurra Prade: «La tradizione è fortissima in Piemonte» Dieci giorni di gare, 2500 atleti da 22 nazioni e quattro continenti, 20mila spettatori e una città che ha respirato spettacolo e passione: i mondiali di twirling alla Inalpi Arena di Torino si sono chiusi con un´Italia protagonista e un Piemonte che si conferma culla di talenti. Il momento più esaltante è arrivato nell´ultima giornata, con l´oro del Twirling corps senior team, davanti a Stati Uniti e Olanda. Un trionfo nato da un progetto studiato per questi mondiali, che ha riunito atleti di 13 società italiane, in gran parte piemontesi, allenandosi insieme una volta al mese e proseguendo poi nei rispettivi club. «La tradizione del twirling in Piemonte è fortissima sottolinea la tecnica nazionale Sabrina Prade qui troviamo competenze, entusiasmo e una cultura sportiva che si tramanda. Questo oro è frutto di un lavoro di squadra e di un legame con il territorio». Già nella penultima giornata il pubblico aveva fatto il pieno di emozioni con l´argento nel Dance twirl team, sfuggito alla Norvegia per un soffio, e quello nell´Artistic twirl team dietro solo al Giappone. «Nel Dance Twirl racconta Prade è stato tutto perfetto fino a otto secondi dalla fine, poi la tensione si è fatta sentire. Ma i ragazzi hanno dato il massimo e il secondo posto nell´Artistic twirl dimostra che stiamo crescendo ancora». Il Piemonte ha applaudito tanti suoi atleti tra i protagonisti, confermando una scuola locale che continua a sfornare campioni e a nutrire la nazionale, come Salvo Adernò e Gabriele Crisi, rispettivamente argento nel gruppo coreografico e nel Dance twirl team. Il bilancio finale parla di 20 medaglie per l´Italia tra mondiali, majorettes e Nations Cup: 1 oro e 3 argenti dal twirling nelle ultime giornate, più i successi delle altre specialità. Un bottino che certifica il livello tecnico raggiunto e la capacità organizzativa di Torino, già sede nel 2022 e ora pronta a passare il testimone alla Francia per il prossimo appuntamento iridato.

Ritaglio stampa ad uso esclusivo del destinatario, non riproducibile.

095047

SPORTEFINANZA.IT

www.ecostampa.it

Buonfiglio sui prossimi grandi appuntamenti: «Olimpiadi 2026 pronte, ATP Finals in bilico»

Il mondo dello sport italiano si prepara a due grandi eventi di caratura internazionale: le Olimpiadi Invernali Milano-Cortina 2026 e la 5ª edizione delle Nitto ATP Finals . Tuttavia, mentre sul fronte olimpico regna una sostanziale fiducia, nel tennis si consuma un acceso confronto tra la Federazione Italiana Tennis e Padel (FITP) e il Governo riguardo alla governance e alla gestione delle ATP Finals, evento che rappresenta un fiore all´occhiello dello sport italiano, ma che rischia di vedere compromesso il proprio futuro nel Paese. powered by Le Olimpiadi Milano-Cortina 2026: fiducia e sfide infrastrutturali Nel corso dei Mondiali di Twirling alla Inalpi Arena di Torino, il presidente del Coni Luciano Buonfiglio ha espresso ottimismo sulla preparazione delle Olimpiadi Invernali. « Siamo pronti salvo l´opera infrastrutturale che è il passante sotterraneo di Cortina, riporta TuttoSport , ma per tutto il resto siamo fiduciosi del fatto che ancora una volta l´Italia saprà essere grande protagonista ». Buonfiglio ha inoltre confermato la piena disponibilità del Coni nel sostenere l´organizzazione di eventi di alto livello. ATP Finals: una partita complessa A pochi mesi dalla 5ª edizione torinese delle ATP Finals, in programma sempre al Pala Inalpi, il vero nodo riguarda il recente Decreto Sport , che impone una revisione della governance degli eventi di rilevanza nazionale, tra cui le ATP Finals . Il decreto in questo caso prevede la creazione di un organismo di gestione congiunto formato da FITP, Sport e Salute (società pubblica), Comune di Torino e Regione Piemonte, con una commissione tecnica a maggioranza pubblica. Questa novità non è stata accolta positivamente dal presidente FITP Angelo Binaghi , che ha difeso l´autonomia federale, sottolineando il successo del modello attuale e l´importanza di mantenere l´organizzazione indipendente per non compromettere la permanenza dell´evento in Italia. Binaghi ha inoltre ricordato che il contributo pubblico, già ridotto negli ultimi anni, è interamente trasferito all´ATP e ha evidenziato il rischio concreto che, in caso di modifiche sostanziali alla governance, l´ATP Finals possa trasferirsi all´estero, con Arabia Saudita tra le possibili destinazioni alternative. « L´ultima assegnazione è stata compiuta sull´inderogabile assunto che sia la Fitp a organizzare e gestire in prima persona la manifestazione, ha dichiarato il legale della Fitp, Massimo Proto e che la medesima Federazione continui a disporre dell´autonomia necessaria per governare tutti gli aspetti organizzativi ed esecutivi dell´evento. La norma così è inapplicabile, se si vogliono mantenere le Atp Finals in Italia, perché l´incarico è inscindibilmente legato a un ruolo diretto ». Impatto economico ATP Finals ATP Finals, un modello da mezzo miliardo: Torino eccelle, ma il futuro è incerto Le Nitto ATP Finals si confermano un´eccellenza sportiva ed economica: oltre 503 milioni di euro di impatto nel 2024. Si apre un caso politico: Binaghi avverte il governo e mette sul piatto il suo mandato. Confronto costante Il confronto politico è ancora aperto, con la commissione parlamentare che ha rinviato la discussione sul decreto e con emendamenti volti a salvaguardare l´autonomia federale in caso di rinuncia ai fondi statali. In merito agli sviluppi del caso, Buonfiglio ha dichiarato: « Questo è meglio chiederlo al Ministro, riporta TuttoSport. Come presidente del Coni posso garantire che sarò presente. Si tratta di un evento importantissimo ma credo che il presidente Binaghi non abbia bisogno dei miei suggerimenti. Sa come portare avanti l´incontro con il Governo ». A sostegno della posizione della FITP si è aggiunta anche la lettera del presidente ATP Andrea Gaudenzi, che ha chiesto al Governo chiarimenti urgenti per garantire la continuità organizzativa dell´evento e mantenere in Italia una manifestazione di indiscutibile successo economico, sportivo e mediatico. Nel frattempo, il tennis italiano continua a vivere una fase d´oro, con Jannik Sinner vincitore nel 2024 e Lorenzo Musetti tra i candidati a entrare tra i primi otto del ranking mondiale. Torino si prepara quindi ad ospitare un´altra edizione delle ATP Finals destinata a confermare il grande appeal di un evento che non è solo sportivo, ma simbolo della capacità organizzativa del Paese sul palcoscenico internazionale. La Formula 1 e la MotoGP, le coppe europee UEFA, l´NBA e tutto il grande tennis ATP e WTA Tour. Tutto questo è NOW. Clicca qui per scoprire di più. Sport Tennis Vedi anche

Ritaglio stampa ad uso esclusivo del destinatario, non riproducibile.

095047

www.ecostampa.it

STRANOTIZIE.IT

Musica

Concerti di Elisa: date e dettagli del Palasport Live 2025

Da **StraNotizie** 11 Agosto 2025 | 23:50

Elisa, una delle cantanti più celebrate della musica italiana, si prepara a incantare il pubblico con il suo nuovo tour, "Palasport Live 2025", previsto per il prossimo novembre. Dopo il successo travolgente del concerto a San Siro, l'artista friulana porterà le sue emozioni nei palazzetti italiani, coprendo otto città in tre settimane.

Il tour inizierà l'8 novembre da Mantova e si estenderà fino alla fine del mese, proponendo un mix di successi storici e nuove reinterpretazioni. Ogni concerto si preannuncia come un'esperienza unica, dove la voce cristallina di Elisa si intreccerà con arrangiamenti innovativi e momenti acustici coinvolgenti.

I fan potranno rivivere brani iconici come "Luce (Tramonti a nord est)" e "Gli ostacoli del cuore", insieme a nuove sonorità che caratterizzano il suo recente lavoro discografico. Luci mozzafiato e scenografie immersive arricchiranno l'atmosfera del tour, confermando Elisa come una performer versatile e carismatica.

Di seguito, il calendario dei concerti di "Palasport Live 2025":

– 8 novembre – Mantova, PalaUnical – ore 21:00
– 10 novembre – Assago (MI), Unipol Forum – ore 21:00

PIÙ POPOLARI

Jay Kelly: Trailer e Uscita del Film con Clooney e Sandler
5 Agosto 2025

Ricette italiane nel mondo: quali sono le più falsificate?
6 Agosto 2025

Foggia ultima in Italia per consumi pro-capite nel 2023
5 Agosto 2025

Mare cristallino in Italia: le spiagge da sogno da scoprire
11 Agosto 2025

Carica altri

Ritaglio stampa ad uso esclusivo del destinatario, non riproducibile.

095047

www.ecostampa.it

– 17 novembre – Bari, PalaFlorio – ore 21:00
– 18 novembre – Eboli (SA), PalaSele – ore 21:00
– 20 novembre – Firenze, Nelson Mandela Forum – ore 21:00
– 22 novembre – Casalecchio di Reno (BO), Unipol Arena – ore 21:00
– 25 novembre – Roma, Palazzo dello Sport – ore 21:00
– 28 novembre – Torino, Inalpi Arena – ore 21:00

Elisa, con una carriera ricca di successi e collaborazioni con artisti di fama mondiale, continua a emozionare i suoi fan attraverso un repertorio che abbraccia generi diversi e attraversa le generazioni.

Per info su concerti e biglietti, visita TicketOne.

TAGS Concerti Elisa Emozioni Novembre Palasport Live 2025

Articolo precedente
Casa famiglia per cani: nuova vita all'ex mattatoio di Fiumarella

Articolo successivo
Novità di Android Auto 15: grafica, funzionalità e installazione facile

ARTICOLI CORRELATI

Ferragosto a Vasto: arriva l'Indie Italia Love Festival!

Festival Onde Musicali: Concerto e Magia sul Lago d'Iseo

Festival Musica Mirabilis: Scopri Giovanni Legrenzi 2025!

LASCIA UN COMMENTO

Commento:

Nome:*

Email:*

Sito Web:

Salva il mio nome, email e sito web in questo browser per la prossima volta che commento.

Ritaglio stampa ad uso esclusivo del destinatario, non riproducibile.

095047

sky | Esplora tutte le offerte Sky OFFERTE SKY

SPETTACOLO

Elodie e Andrea Iannone, vacanze d'amore in Salento

11 ago 2025 - 15:30

Foto tratta dal profilo Instagram di Elodie

La cantante e il pilota motociclistico hanno spento le voci di crisi con foto e video di momenti di relax, tra sole, mare, amici e sorrisi

Sole, mare e abbracci al tramonto. Elodie e Andrea Iannone si stanno godendo le **vacanze estive in Salento**. Nel 2022, proprio durante una cena in Puglia, era scoccata la scintilla tra la cantante e il pilota di moto. Lei aveva appena chiuso una lunga relazione con il rapper Marracash, mentre lui aveva concluso una breve frequentazione con la modella venezuelana Carmen Victoria Rodriguez e aveva già alle spalle la celebre storia con la conduttrice Belen Rodriguez. I paparazzi li avevano immortalati per la prima volta insieme in Sardegna, dove avevano raggiunto l'amica comune Diletta Leotta. Lo scorso luglio, il silenzio social di entrambi aveva destato sospetti su una presunta crisi della coppia. Le voci erano state alimentati anche dalla scelta di Elodie di inserire il 7 giugno scorso nella scaletta del suo concerto a San Siro il brano *Niente canzoni d'amore*, firmato proprio dal suo ex Marracash. La popstar ha però allontanato ogni dubbio con gli scatti di felicità estiva, prima a Ibiza e ora in Salento, dove il 9 agosto lei e Iannone hanno festeggiato il compleanno di lui, che ha compiuto 36 anni. "Auguri amore", ha scritto la cantante, che ha condiviso anche foto e video in compagnia di un

Ritaglio stampa ad uso esclusivo del destinatario, non riproducibile.

095047

nutrito gruppo di amici, tutti spensierati e sorridenti come loro.

TUTTI I VIP IN VACANZA IN SALENTO

Elodie si trovava in Salento, a Gallipoli, sia dopo aver rivestito il ruolo di madrina per il 30esimo anniversario della discoteca Riobo il 2 agosto, sia dopo aver duettato con Sfera Ebbasta al Parco Gondar il 4 agosto. Tra ottobre e dicembre, poi, la cantante si esibirà in tutta Italia nel tour *Elodie – Palasport 2025*. Le tappe includono il Palazzo del Turismo di Jesolo, in provincia di Venezia (mercoledì 29 ottobre), l'Unipol Forum di Milano (venerdì 31 ottobre), il Mandela Forum di Firenze (venerdì 14 novembre), il Palazzo dello Sport di Roma (mercoledì 19 novembre), il PalaRescifina di Messina (martedì 25 novembre) e l'Inalpi Arena di Torino (lunedì 1 dicembre). Reduce dal Festival di Sanremo con *Dimenticarsi alle 7*, che è stato certificato oro e che è uno tra i brani più apprezzati dell'edizione, lo scorso maggio l'artista ha pubblicato il suo quinto album in studio, *Mi ami mi odi*, entrato direttamente al terzo posto della classifica FIMI con oltre 183 milioni di stream. Nel frattempo, la popstar sta trascorrendo le vacanze nel tacco dello stivale, una terra che proprio in questi giorni di relax è ricca di celebrità. Non solo l'attrice americana Helen Mirren, che si è trasferita in Puglia per seguire uno stile di vita più lento, ma anche Gerry Scotti, che ha festeggiato il compleanno a Polignano a Mare, Vasco Rossi, che è tornato a Castellaneta Marina, e Tony Effe e Giulia De Lellis, che hanno deciso di rilassarsi nel resort di lusso Borgo Egnazia a Savelletri in attesa della loro primogenita, la piccola Priscilla. Pochi giorni fa, inoltre, Alessandra Amoroso, anche lei incinta della sua prima figlia, Penelope Maria, che dovrebbe nascere a settembre, ha concluso a Lecce il tour estivo e ha ricevuto una sorpresa: la proposta di matrimonio del suo compagno, il sound designer Valerio Pastore, che le ha prima offerto un mazzo di fiori e poi le ha regalato l'anello per chiederla in sposa. Immediati i sorrisi e le lacrime di commozione della cantante.

Andrea Iannone ed Elodie, com'è nata la loro relazione

FOTOGALLERY

Fonte: Instagram

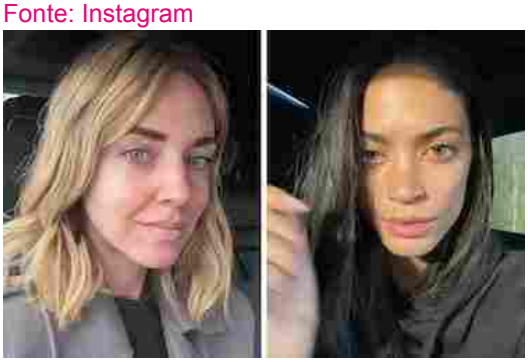

1/38

SPETTACOLO

Da Chiara Ferragni a Elodie, ecco 38 celebrities al naturale. FOTO

Ritaglio stampa ad uso esclusivo del destinatario, non riproducibile.
095047

TORINOCRONACA
L'EDITORIALE IL BORGHESE
EDIZIONE DIGITALE ABBONAMENTI
EDIZIONE DIGITALE

ULTIME NOTIZIE TORINO PROVINCIA CRONACA ECONOMIA TENDENZE TEMPO LIBERO EVENTI SPORT SPECIALI

TWIRLING

Ai Mondiali il bottino azzurro è di un oro e tre argenti, venti i podi totali con Majorette e Nations Cup

La manifestazione all'Inalpi Arena è stata anche un successo organizzativo

ROBERTO LEVI
Email:
r.levi@tiscali.it
11 AGOSTO 2025 - 16:56

Ritaglio stampa ad uso esclusivo del destinatario, non riproducibile.

095047

Il gruppo che ha conquistato la medaglia d'oro nel Twirling Corps Senior Team

Play Pause Resume Stop

Italia sugli scudi ai **Mondiali** dell'**Inalpi Arena**. Ha conquistato **una medaglia d'oro** e **tre d'argento**, che hanno portato il bottino complessivo a **venti podi**, considerando il primo delle **Majorettte** e i 15 successivi nelle gare di **Nations Cup**.

La **vittoria azzurra** è stata ottenuta nel **Twirling Corps Senior Team**, mettendosi alle spalle gli **Stati Uniti**, l'**Olanda** e la **Francia**. «Il progetto - spiegano i tecnici - è nato per questi Mondiali e ha coinvolto portacolori di 13 società italiane, in rappresentanza di **Piemonte**, **Lombardia** e **Veneto**. Ci si trovava una volta al mese per provare tutti insieme, poi ognuno faceva i classici esercizi a casa». I vincitori si sono esibiti sulla musica di "**My way**".

CONSIGLIO REGIONALE DEL PIEMONTE
NEWS
DAL CONSIGLIO REGIONALE
WWW.CR-PIEMONTE.IT

/ I più letti

La vignetta del giorno - 7 agosto 2025

TELEVISIONE
Fuori Pecci dentro Rol: tutte le novità di "Cuori 3" in arrivo su Raiuno tra pochissimo...

SETTIMO TORINESE
Apre un nuovo Ikea in provincia di Torino ma non è quello che pensate

095047

Ritaglio stampa ad uso esclusivo del destinatario, non riproducibile.

Powered by EVOLUTION GROUP

Nell'**Artistic Team** i beniamini di casa si sono arresi solo agli irraggiungibili **giapponesi**. Secondi posti anche nel **Dance Twirl Team**, dietro alla **Norvegia** e davanti all'Olanda, e nell'**Artistic Twirl**, con i maestri nipponici a farla da padroni. «Nel Dance Twirl - commenta la responsabile tecnica della Nazionale **Sabrina Prade** - è stato tutto perfetto fino a otto secondi dalla conclusione, quando la tensione ha fatto la differenza. Peccato, un bravo va lo stesso ai ragazzi che ce l'hanno messa tutta. Bella la piazza d'onore nell'Artistic Twirl Team, in cui tutti hanno operato un ulteriore passo in avanti».

Grande soddisfazione per la Federazione presieduta da **Gianfranco Porqueddu**, che ha accolto a **Torino** circa **2.500 atlete e atleti**, provenienti da **22 Nazioni** di **quattro continenti**. La rassegna iridata sotto la **Mole** ha lasciato un segno nel movimento, prima di passare il **testimone** alla Francia, che ospiterà la prossima edizione.

TAG
Italia , Mondiali , Inalpi Arena , Twirling , Majorette , Piemonte , Lombardia , Veneto , Sabrina Prade , Gianfranco Porqueddu

Resta aggiornato, iscriviti alla nostra newsletter
Email

TORINOCRONACA

Buongiorno Torino! La nostra newsletter quotidiana gratuita, con tutte le notizie più fresche del giorno.
Voglio iscrivermi! No grazie

GUSTO&SAPORI
Bontà piemontesi: 3 ricette (della nonna) che ti faranno sembrare uno chef stellato

In primo piano

Il cane abbaiava. Lei l'ha lanciato giù dal balcone

Giardini Zumaglia: panchina distrutta con un machete, i cittadini: "Servono controlli costanti"

Altro che prezzi: Alassio in tilt per Gemma Galgani e anche il sindaco le fa una dedica...

Ritaglio stampa ad uso esclusivo del destinatario, non riproducibile.

095047

italiaonline LIBERO VIRGILIO PAGINEGIALLE PAGINEGIALLE SHOP PGCASA PAGINEBIANCHE TUTTOCITTÀ DILEI SIVIAGGIA MENU

Carrù
SCOPRI ALTRE CITTÀ
CERCA
ROMA MILANO NAPOLI PALERMO TORINO GENOVA IN ITALIA
METEO OGGI 33°

HOME AZIENDE NOTIZIE EVENTI CINEMA FARMACIE MAGAZINE METEO MAPPA REGISTRA ATTIVITÀ

ULTIMA ORA SPORT CRONACA POLITICA ECONOMIA SPETTACOLO TECNOLOGIA RASSEGNA STAMPA

Twirling Carrù protagonista alle gare internazionali di Torino

Condividi Invia

Dal 4 al 7 agosto all'Inalpi Arena si è svolta l'INTERNATIONAL CUP gara a livello mondiale per clubs. Twirling Carrù ha partecipato con una squadra di recente formazione e giovanissima...

Leggi tutta la notizia

IdeaWebTv | 11-08-2025 14:41

Categoria: SPORT

ARTICOLI CORRELATI

Le atlete del Twirling Bra con la Nazionale Italiana per un super weekend di eventi a Torino
IdeaWebTv | 06-08-2025 11:21

Le stelle del New Twirling Bra brillano a Torino: cinque atlete ai Mondiali
Targatocn.it | 07-08-2025 17:21

Victoria Alba Pattinaggio protagonista ai Campionati Italiani Fisr
IdeaWebTv | 08-08-2025 16:01

Altre notizie

Notizie più lette

1 Twirling Carrù protagonista alle gare internazionali di Torino
IdeaWebTv | 11-08-2025 14:41

2 A Farigliano la proiezione del film di Remo Schellinno "Il tempo tra le mani"
Targatocn.it | 11-08-2025 08:17

3 L'INTERVISTA/ Ernesta Zucco, sindaca di Trinità: "Il sogno nel cassetto? La ristrutturazione totale del nostro Castello, per aprire nuovi orizzonti"
Targatocn.it | 11-08-2025 10:17

4 Chiusura del seminario interdiocesano di Fossano, la diocesi di Mondovì precisa: "Il vescovo contrario alla decisione"
Targatocn.it | 11-08-2025 13:19

5 Frabosa Sottana: auto in fiamme in frazione Miroglio, intervento dei Vigili del Fuoco
Targatocn.it | 11-08-2025 14:37

Temi caldi del momento

territorio eccellenza lavori informazioni video sindaco campionato incidente lavoro successo consiglio comunale

Cosa ti serve?
Info e numeri utili in città

FARMACIE DI TURNO
oggi 11 Agosto
Inserisci Indirizzo
TROVA

La tua lavatrice non funziona più? Corri ai ripari

Cerchi casa? In città scegli l'agenzia immobiliare

Ritaglio stampa ad uso esclusivo del destinatario, non riproducibile.

095047

Sinner qualificato per le Finals di Torino: in campo dal 9 al 16 novembre per difendere il titolo

Il Gazzettino | 15323 | 8 minuti fa

Sport - Era ormai solo questione di tempo, tornerà a Torino per difendere il titolo vinto lo scorso anno, senza concedere nemmeno un set agli avversari. Le Finals si giocheranno dal 9 al 16 novembre all'Inalpi Arena. Cos'è la Race e come funziona ... ...
Leggi la notizia

Persone: jannik sinner carlos alcaraz
Prodotti: finals
Luoghi: torino toronto
Tags: nitto atp finals 2025 race

CONDIVIDI QUESTA PAGINA SU
Facebook Twitter Invia RSS

Tag Persone Organizzazioni Luoghi Prodotti

Termini e condizioni d'uso - Contattaci

Conosci Libero Mail?
Sai che Libero ti offre una mail gratis con 5GB di spazio cloud su web, cellulare e tablet?
Scopri di più

DAI BLOG (-9)

Tennis e sport con la racchetta: vacanze attive tra benessere, leggerezza e divertimento

Il tennis, storicamente associato a un certo rigore tecnico, oggi si presenta in una veste più rilassata e amichevole, grazie anche all'ispirazione data da atleti come **Jannik Sinner**, che con la sua ...
Obiettivo Benessere - 29-7-2025

Persone: jannik sinner maestro
Prodotti: tennis giochi
Luoghi: stati uniti italia
Tags: sport leggerezza

Sinner, Sinner ovunque

Dalle pubblicità durante le sue stesse partite alle prime pagine dei giornali, passando per decine di "instant book", è quasi impossibile non imbattersi nel miglior tennista al ...
Il Post - 24-7-2025

Tags: sinner partite

Sinner e non solo: perché il tennis ci piace tanto

Jannik Sinner e Ben Shelton REUTERS/Hannah Mckay Negli ultimi tempi il tennis è tornato a occupare le menti e le pagine di giornali italiani grazie alle gesta di campioni come Fabio Fognini, Matteo ...
Il Bo Live - 24-7-2025

Persone: jannik sinner hannah mckay
Organizzazioni: moderna
Prodotti: tennis giochi
Luoghi: francia stati uniti
Tags: sport partita

Elkann, i 175 milioni al fisco per l'eredità Agnelli e la delocalizzazione come dogma

A Montecarlo, com'è noto, hanno residenza per il fisco il tennista **Jannik Sinner** e l'imprenditore Flavio Briatore, mentre nell'elenco del Lussemburgo (leggibile qui) fra le varie si trovano la ...
InsideOver - 17-7-2025

Persone: elkann agnelli
Organizzazioni: stellantis exor
Prodotti: dividendi auto elettrica
Luoghi: isole bahamas italia
Tags: dogma delocalizzazione

Dopo la vittoria a Wimbledon punta agli 80 - 100 milioni l'impero monegasco di Sinner

Punta agli 80 - 100 milioni di euro l'impero economico finanziario di **Jannik Sinner**, con quartier generale nel dorato paradiso di Montecarlo. La vittoria sul court londinese ha avuto un forte impatto economico - finanziario: non soltanto per il premio di circa 3,5 ...
The Insider - 14-7-2025

Persone: jannik sinner alex vittur
Organizzazioni: wooly lemon gucci
Prodotti: premium
Luoghi: montecarlo principato di monaco
Tags: vittoria

CITTA'
Milano Palermo Perugia
Roma Firenze Cagliari
Napoli Genova Trento
Bologna Catanzaro Potenza
Venezia Ancona Campobasso
Torino Trieste Aosta
Bari L'Aquila
Altre città

FOTO

Sinner qualificato per le Finals di Torino: in campo dal 9 al 16 novembre per difendere il titolo
Il Gazzettino - 8 minuti fa

1 di 1

Ritaglio stampa ad uso esclusivo del destinatario, non riproducibile.
095047

il Torinese
Quotidiano online di Informazione Società Cultura

www.ecostampa.it

La Regione premia le atlete piemontesi del Twirling

L´assessore al Commercio, Agricoltura e Cibo, Turismo, Sport e Post-Olimpico, Caccia e Pesca, Parchi della Regione Piemonte Paolo Bongioanni ha consegnato allo Spazio Piemonte nell´ambito della settima giornata dei Mondiali di Twirling in corso all´Inalpi Arena di Torino gli attestati di riconoscimento della Regione Piemonte alle atlete piemontesi della formazione italiana che lo scorso 5 luglio ha vinto il titolo europeo della disciplina Free Style a Lleida in Spagna. Le atlete premiate sono Chiara Perotto (13 anni, società Arcobaleno Torino, La Loggia), Campionessa Europea Free Style Youth; Noemi Lasagna (16 anni, da Piozzo Cn, dell´Asd Twirling Carrù), Campionessa Europea Free Style Junior; Giulia Zanello (19 anni Arcobaleno Torino, La Loggia), Campionessa Europea Free Style Senior; e il Gruppo Artistico Italia , Campioni d´Europa per Gruppo Artistico. Commenta con orgoglio l´assessore Bongioanni « Come abbiamo voluto sottolineare nell´attestato, le tre atlete rappresentano un orgoglio per il nostro Piemonte. La performance zero cadute di Noemi Lasagna in Spagna ha fatto meritare la prima medaglia d´oro europea all´Asd Twirling Carrù: i miei complimenti ai suoi preparatori Eleonora Viglione, Simona Mancini e Alexandre Claveau. E Giulia Zanello e Chiara Perotto aggiungono questo nuovo oro al palmarès dell´Arcobaleno Torino già baciato dagli europei 2023 e 2024. Un grande risultato per il twirling piemontese che si rivela sempre più una realtà di livello agonistico internazionale » Bongioanni ha anche partecipato alla cerimonia in ricordo di Martina Guarascio , atleta di Vinovo, promessa del twirling (i n stagione a veva a nche vinto un titolo in Coppa Italia nella sua categoria) e prematuramente scomparsa alla vigilia dei 14 anni a causa di una malattia rara . Alla famiglia sono state consegnate due targhe. «La Regione Piemonte recita quella della Regione esprime la sua vicinanza nel custodire la memoria di una giovane vita dedicata con entusiasmo allo sport e all´eleganza del movimento». Oggi la giovane atleta scomparsa è stata ricordata dalle compagne con una coreografia a lei dedicata. Alla cerimonia assieme a Bongioanni erano presenti il presidente nazionale Coni Luciano Buonfiglio della Fitw Gianfranco Porqueddu , del Coni Regionale Piemonte Stefano Mossino il sindaco di Piozzo S ergio Lasagna , per il Comune di Carrù l´assessore al bilancio, tributi e gestione rifiuti con delega allo sport Simona Mancini che è anche tecnico e giudice federale di twirling -, il sindaco di Vinov o Maria Grazia Midollini e l´assessore Elena Giordano , l´assessore allo sport e grandi eventi della Città di Torino Domenico Carretta e i familiari di Martina. Leggi qui le ultime notizie: IL TORINESE Your email address will not be published.

Ritaglio stampa ad uso esclusivo del destinatario, non riproducibile.

095047

LA STAMPA CRONACA TORINO
Diffusione: 29.767

www.ecostampa.it

I PERSONAGGI

Il twirling di Salvo e Gabriele Rivali in campo, coppia fuori

ALMA BRUNETTO

Il rumore secco del bastone che colpisce il parquet, il fruscio dell'aria quando gira ad alta velocità, la tensione che si respira nei secondi prima che la musica inizi. È un attimo sospeso, dove tutto scompare: il pubblico, le luci, i pensieri. Restano solo il corpo, il bastone e il cuore che accelera. È così che si riconoscono Salvatore Adernò e Gabriele Crisi: due atleti che hanno fatto del twirling la loro casa e della passione la lingua comune. – PAGINA 42

Twirling di coppia

Salvatore e Gabriele sono in finale in specialità diverse ai Mondiali all'Arena Inalpi. Ma nella vita sono fidanzati
"In gara insieme? Mai, litigheremmo. Questo sport ci ha fatti crescere anche nella consapevolezza personale"

LA STORIA

ALMA BRUNETTO

Il rumore secco del bastone che colpisce il parquet, il fruscio dell'aria quando gira ad alta velocità, la tensione che si respira nei secondi prima che la musica inizi. È un attimo sospeso, dove tutto scompare: il pubblico, le luci, i pensieri. Restano solo il corpo, il bastone e il cuore che accelera. È così che si riconoscono Salvatore Adernò e Gabriele Crisi: due atleti che hanno fatto del twirling la loro casa e della passione la lingua comune. Ai Mondiali all'Arena Inalpi che si consludono oggi, Crisi con il Dance Twirl Team è primo in classifica in attesa della finale, mentre Adernò con il Gruppo coreografico è al secondo posto. Sul campo sono rivali seppur tifosi l'uno dell'altro. Fuori, nella vita di tutti i giorni, una coppia.

Per Salvo, 26 anni, di Noto, la storia comincia per colpa di una dimenticanza materna. «Dovevo finire di pattinare all'oratorio, mia madre si è dimenticata di venirmi a prendere. Sono rimasto lì un'ora e subito dopo c'era l'allenamento di twirling. Mi sono fermato a guardare e non me ne sono più andato». In pedana ci sono solo ragazze e una madre dubbiosa. Il destino decide di darle una spinta, l'allenatore era Massimo Scotti, tecnico della Nazionale. Iscrizione fatta. Salvo aveva 7 anni e un carattere che non conosceva la timidezza. A 12 anni veste l'azzurro, ma la Sicilia non offre impianti adatti: «Serve altezza e spazio, io mi allenavo in un pallone pressostatico bucato. Quando pioveva, non potevamo allenarci. C'erano pure i topi, ma non mollavo». Dal 2011 vola ogni mese in Piemonte per allenarsi a Sangano, spesso due volte al mese in periodo di gare. Nel 2019, finito il liceo, si trasferisce a Vinovo: «Allenarmi qui mi ha fatto crescere, i risultati si sono visti». Bronzo europeo junior nel 2013 e 2015, bronzo senior 2023, quarto ai Mondiali 2016 dietro i giapponesi. Nel frattempo, diventa insegnante di twirling, girando il mondo: dagli USA a Praga, passando per campus internazionali dove il bastone diventa il miglior passaporto.

Gabriele (Gabbo), 22 anni, di Cambiano, arriva al twirling per via tortuosa. A 7 anni fa ginnastica artistica, ma la sorella pratica twirling e lui la segue alle gare. A 10 anni, il patto con il padre: per il compleanno sceglierà uno sport e sarà nuoto. Alla vigilia, la svolta: «Mi iscrivo al twirling». Quattro mesi dopo, la prima medaglia, un argento. Ribelle per natura («Se mi dicevano una cosa, io facevo il contrario»), col tempo impara il valore della disciplina. Studente al SUISM, lavora in palestra e ha trovato nello sport l'equilibrio tra allenamento, studio e vita privata. La sua carriera brilla: sesto posto europeo 2023, quinto nel 2025.

Ma non mancano i momenti bui: «Tra il 2017 e il 2018 volevo smettere. Troppo stress, troppi sacrifici. Ma i miei allenatori hanno trovato il modo di farmi respirare». Oggi, con più consapevolezza, affronta la pedana senza scaramanzie: «L'anno scorso la testa e il corpo non andavano di pari passo, ora sì».

La scintilla tra i due scocca all'Europeo in Francia nel 2019. «Avevamo fatto una scommessa prima di partire – spiega Salvo - io avevo detto a Gabbo: "se passi in finale, quest'estate ti ospito a casa mia in Sicilia". Lui è andato in finale e il mese dopo eravamo a Noto insieme, lì è nato il nostro amore». Intanto però Salvo ha un attacco di peritonite la notte dell'arrivo all'Europeo, operazione d'urgenza e addio gara. «Quell'episodio mi ha fatto realizzare che provavo per Salvo molto più di una simpatia» ammette adesso Gabriele.

Oggi condividono viaggi, riscaldamenti, momenti di gloria e di frustrazione. Ma in pedana restano identità distinte: «Gareggiare in coppia? Mai, li-

Ritaglio stampa ad uso esclusivo del destinatario, non riproducibile.
095047

LA STAMPA
CRONACA
TORINO

www.ecostampa.it

tigheremmo sempre», sorride Gabbo. Salvo quest'anno ha lasciato l'individuale per il duo con Francesca Botte con cui ha vinto l'argento europeo al primo tentativo. Gabbo, invece, si gode la maturità sportiva e personale. Il twirling, per loro, è molto più di uno sport. «È una rincorsa continua alla ricerca di un nuovo obiettivo». Nel twirling, come nell'amore, serve tecnica, dedizione e un pizzico di follia. —

© RIPRODUZIONE RISERVATA

Salvatore e Gabriele e altri compagni di club al campionato del mondo a Liverpool nel 2023

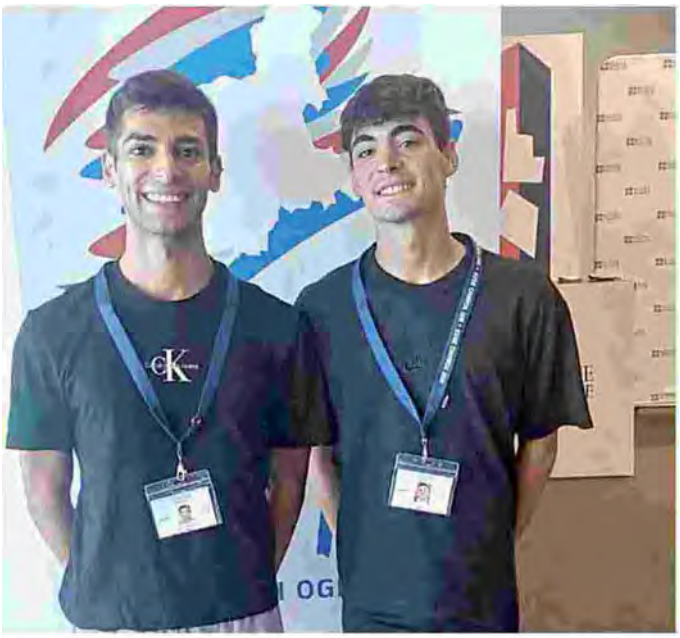

Salvatore Adernò (a sinistra), 26 anni, Gabriele Crisi, 22 anni

SALVATORE ADERNÒ

In Sicilia non c'erano spazi per allenarsi e pochi capivano la mia scelta. A Vinovo ho trovato me stesso

GABRIELE CRISI

Nel 2018 volevo smettere, troppo stress e sacrifici Con Salvo ho trovato l'equilibrio

Torino

Migranti, 9 mila permessi in più
Via al trasloco per il Santo Volto

A spasso con Berenice Giardino

BANCA DI ASTI

BANCA DI ASTI

Twirling di coppia

Spacchio dei tempi

Ritaglio stampa ad uso esclusivo del destinatario, non riproducibile.

095047

lastampa.it
LA STAMPA
www.ecostampa.it

Dall'amore alla pedana, la storia di Salvo e Gabbo: azzurri di Twirling ai Mondiali

Salvatore Adernò e Gabriele Crisi sono in finale in specialità diverse ai Mondiali all´Arena Inalpi. Ma nella vita sono fidanzati. «In gara insieme? Mai, litigheremmo. Questo sport ci ha fatti crescere anche nella consapevolezza personale» Il rumore secco del bastone che colpisce il parquet, il fruscio dell´aria quando gira ad alta velocità, la tensione che si respira nei secondi prima che la musica inizi . È un attimo sospeso, dove tutto scompare: il pubblico, le luci, i pensieri. Restano solo il corpo, il bastone e il cuore che accelera. È così che si riconoscono Salvatore Adernò e Gabriele Crisi : due atleti che hanno fatto del twirling la loro casa e della passione la lingua comune. Ai Mondiali all´Arena Inalpi che si concludono oggi, Crisi con il Dance Twirl Team è primo in classifica in attesa della finale, mentre Adernò con il Gruppo coreografico è al secondo posto. Sul campo sono rivali seppur tifosi l´uno dell´altro. Fuori, nella vita di tutti i giorni, una coppia. Quali sono le regole del twirling Categorie di Gara Individuali: Solo Esibizione con un solo bastone per 1´30" 2 Bastoni Routine con due bastoni simultaneamente per 1´30" 3 Bastoni Performance tecnica con tre bastoni per 1´30" Di squadra: Duo Coppia che si esibisce insieme Squadra Gruppi di 4-8 atleti in formazione Elementi Tecnici Obbligatori Nel Solo: Almeno 3 lanci diversi (verticale, orizzontale, multiplo) Rollout completo del bastone su braccio/corpo Spirali in entrambe le direzioni Finger twirls (rotazioni sulle dita) Nei 2 e 3 Bastoni: Lanci alternati e simultanei Scambi tra le mani Contatti controllati tra i bastoni Sistema di Valutazione Tecnica (6 punti): precisione, difficoltà, controllo Artistico (4 punti): coreografia, espressività, interpretazione musicale Penalizzazioni: 0,5 punti per ogni caduta del bastone 0,3 punti per perdite di controllo 0,1 punti per imperfezioni tecniche minori Regole di Sicurezza e Fair Play Costume obbligatorio che non limiti i movimenti Bastone regolamentare (lunghezza 6065 cm, peso 220250g) Tempo massimo rigorosamente rispettato Ripartenza vietata in caso di errori maggiori Area di gara delimitata (12x12 metri per individuali) Il destino di Salvatore e il twirling Per Salvo , 26 anni, di Noto, la storia comincia per colpa di una dimenticanza materna. «Dovevo finire di pattinare all´oratorio, mia madre si è dimenticata di venirmi a prendere. Sono rimasto lì un´ora e subito dopo c´era l´allenamento di twirling. Mi sono fermato a guardare e non me ne sono più andato». In pedana ci sono solo ragazze e una madre dubbiosa. Il destino decide di darle una spinta, l´allenatore era Massimo Scotti , tecnico della Nazionale. Iscrizione fatta. Salvo aveva 7 anni e un carattere che non conosceva la timidezza. A 12 anni veste l´azzurro, ma la Sicilia non offre impianti adatti: «Serve altezza e spazio, io mi allenavo in un pallone pressostatico bucato. Quando pioveva, non potevamo allenarci. C´erano pure i topi, ma non mollavo». Dal 2011 vola ogni mese in Piemonte per allenarsi a Sangano, spesso due volte al mese in periodo di gare. Nel 2019, finito il liceo, si trasferisce a Vinovo: «Allenarmi qui mi ha fatto crescere, i risultati si sono visti». Bronzo europeo junior nel 2013 e 2015, bronzo senior 2023, quarto ai Mondiali 2016 dietro i giapponesi. Nel frattempo, diventa insegnante di twirling, girando il mondo: dagli USA a Praga, passando per campus internazionali dove il bastone diventa il miglior passaporto. Gabriele e l´arrivo inatteso al twirling Gabriele (Gabbo), 22 anni, di Cambiano, arriva al twirling per via tortuosa. A 7 anni fa ginnastica artistica, ma la sorella pratica twirling e lui la segue alle gare. A 10 anni, il patto con il padre: per il compleanno sceglierà uno sport e sarà nuoto. Alla vigilia, la svolta: «Mi iscrivo al twirling». Quattro mesi dopo, la prima medaglia, un argento. Ribelle per natura («Se mi dicevano una cosa, io facevo il contrario»), col tempo impara il valore della disciplina. Studente al SUISM , lavora in palestra e ha trovato nello sport l´equilibrio tra allenamento, studio e vita privata. La sua carriera brilla: sesto posto europeo 2023, quinto nel 2025. Le difficoltà e la rinascita Ma non mancano i momenti bui: «Tra il 2017 e il 2018 volevo smettere. Troppo stress, troppi sacrifici. Ma i miei allenatori hanno trovato il modo di farmi respirare». Oggi, con più consapevolezza, affronta la pedana senza scaramanzie: «L´anno scorso la testa e il corpo non andavano di pari passo, ora sì». La scommessa e l´amore in Francia La scintilla tra i due scocca all´Europeo in Francia nel 2019. «Avevamo fatto una scommessa prima di partire spiega Salvo io avevo detto a Gabbo: se passi in finale, quest´estate ti ospito a casa mia in Sicilia. Lui è andato in finale e il mese dopo eravamo a Noto insieme, lì è nato il nostro amore». Intanto però Salvo ha un attacco di peritonite la notte dell´arrivo all´Europeo, operazione d´urgenza e addio gara. «Quell´episodio mi ha fatto realizzare che provavo per Salvo molto più di una simpatia» ammette adesso Gabriele. Allenamenti condivisi e carriere distinte Oggi condividono viaggi, riscaldamenti, momenti di gloria e di frustrazione. Ma in pedana restano identità distinte: «Gareggiare in coppia? Mai, litigheremmo sempre», sorride Gabbo. Salvo

Ritaglio stampa ad uso esclusivo del destinatario, non riproducibile.
095047

lastampa.it
LA STAMPA
www.ecostampa.it

quest´anno ha lasciato l´individuale per il duo con Francesca Botte con cui ha vinto l´argento europeo al primo tentativo. Gabbo, invece, si gode la maturità sportiva e personale. Il twirling, per loro, è molto più di uno sport. «È una rincorsa continua alla ricerca di un nuovo obiettivo». Nel twirling, come nell´amore, serve tecnica, dedizione e un pizzico di follia.

Ritaglio stampa ad uso esclusivo del destinatario, non riproducibile.
095047

Rai News.it

www.ecostampa.it

L'Italia "piemontese" brilla ai mondiali di Twirling

La nazionale azzurra chiude i campionati organizzati a Torino con quattro medaglie e la decisiva presenza degli atleti piemontesi L´ultima medaglia arriva nel primo pomeriggio di domenica dall´artistica di gruppo: l´argento sulle note di una musica tribale. E´ il sigillo della spedizione italiana al Campionato del Mondo che si chiude a Torino. La città della Mole due volte protagonista: città ospitante all´ Inalpi Arena , ma anche terra di tanti atleti azzurri. Le ultime giornate confermano il Giappone elite inarrivabile del twirling artistico, ma l´Italia è capace anche di tingersi di oro. Lo fa nella specialità "corps" : 36 elementi che si muovono all´unisono: ancora più tecnica, ancora più spettacolo, e la difficoltà di allenare ragazze e ragazzi provenienti da città di tutto il paese. Sulle tribune, negli otto giorni di gara, oltre ventimila persone . La risposta anche del pubblico ad uno sport che in Italia negli ultimi anni ha visto moltiplicarsi il numero di tesserati. Il testimone ora passa alla Francia. Nel 2026 i mondiali si terranno a Parigi Nel servizio le interviste a Ilaria Interligi, allenatrice nazionale italiana Twirling Corps; Sabrina Prade, direttore tecnico nazionale italiana Twirling; Gianfranco Porqueddu, presidente Federazione italiana Twirling

Ritaglio stampa ad uso esclusivo del destinatario, non riproducibile.

095047

Quotidiano
10-08-2025
Pagina 37
Foglio 1

TUTTOSPORT

Diffusione: 17.309

www.ecostampa.it

TWIRLING: MONDIALI

Altri due argenti per l'Italia a Torino

Ancora grande entusiasmo alla Inalpi Arena di Torino nella penultima giornata dei Campionati Mondiali di Twirling che appassionano il nutrito pubblico in tribuna. Giustificato anche dai due argenti arrivati dai Team italiani, rispettivamente nelle specialità Dance Twirl Team, alle spalle della forte Norvegia, e nell'Artistic Team, dietro soltanto ai maestri giapponesi. Oggi è attesa la conclusione con le altre gare del programma e tutte le rispettive premiazioni. A seguire la cerimonia di chiusura e il passaggio del testimone dell'organizzazione alla Francia che ospiterà i prossimi Mondiali di Twirling, una specialità che sta gradualmente guadagnando interesse non solo di pubblico, ampliando il bacino di tesserate.

ROBERTO BERTELLINO

Ritaglio stampa ad uso esclusivo del destinatario, non riproducibile.

095047

www.ecostampa.it

PRENOTA sul nostro sito
Sposi in EXPO PER IL MATRIMONIO 27 SET. 28 2025 PALAZZINA DI CACCIA DI STUPINIGI REGISTRATI WWW.SPOSIIN.INFO
PRENOTA sul nostro sito
MOTORI Scopri l'USATO SICURO della provincia di Torino Scopri di più
24Ovest.it Notizie, fatti ed eventi ad ovest di Torino
Edizione locale IlNazionale.it
HUMANITAS Nella tua città, per la tua salute. Giorno dopo giorno, da 25 anni

CHE TEMPO FA

ADESSO 34°C
DOM 10 24.5°C 37.7°C
LUN 11 24.9°C 35.3°C

@Datameteo.com

Unisciti a noi con il tuo 5x1000 Ricerca Scientifica C.F. 9748620157
HR

REGIONE | 09 agosto 2025, 15:30

Twirling, Piemonte d'oro: premiate le campionesse europee alla Inalpi Arena

Riconoscimenti della Regione alle atlete che hanno conquistato il titolo europeo in Spagna

Il momento della premiazione

L'assessore al Commercio, Agricoltura e Cibo, Turismo, Sport e Post-Olimpico, Caccia e Pesca, Parchi della Regione Piemonte **Paolo Bongioanni** ha consegnato ieri allo **Spazio Piemonte** - nell'ambito della settima giornata dei Mondiali di Twirling in corso all'Inalpi Arena di Torino - gli attestati di riconoscimento della Regione Piemonte alle atlete piemontesi della formazione italiana che lo scorso 5 luglio ha vinto il titolo europeo della disciplina Free Style a Lleida in Spagna.

Le atlete premiate sono **Chiara Perotto** (13 anni, società Arcobaleno Torino, La Loggia), Campionessa Europea Free Style Youth; **Noemi Lasagna** (16 anni, da Piozzo - Cn, dell'Asd Twirling Carrù), Campionessa Europea Free Style Junior; **Giulia Zanello** (19 anni Arcobaleno Torino, La Loggia), Campionessa Europea Free Style Senior; e il **Gruppo Artistico Italia**, Campioni d'Europa per Gruppo Artistico.

Commenta con orgoglio l'assessore **Bongioanni**: *"Come abbiamo voluto*

Team altamente specializzati e tecnologie all'avanguardia
NUOVA LANCIA YPSILON SCOPRI L'OFFERTA VALIDA FINO AL 31 AGOSTO SPAZIO SCOPRI DI PIÙ
LAVORA CON NOI PEDIACOOP H24 Ricerchiamo in tutta Italia professionisti nel settore sanitario e medici specialisti, da inserire su progetti continuativi e innovativi clicca per tutte le info

Merlino PUBBLICITÀ OGGETTI PUBBLICITARI ETICHETTE

RUBRICHE

TUTTE LE NOTIZIE

ACCADEVA UN ANNO FA

1 ANNO FA

Sanità
Pasti scaduti alla mensa dell'ospedale di Chivasso, Pentenero (Pd): "Monitoreremo e chiederemo spiegazioni all'assessore Riboldi"

1 ANNO FA

Attualità
L'estate non molla: da domani a Torino riesplode il caldo. Sole e afa almeno fino a Ferragosto

IN BREVE

sabato 09 agosto

Twirling, Piemonte d'oro: premiate le campionesse europee alla Inalpi Arena

Ritaglio stampa ad uso esclusivo del destinatario, non riproducibile.
095047

www.ecostampa.it

Economia e lavoro
Germania, automobili e consumi frenano l'economia piemontese: il Pil della regione perde quasi un punto percentuale

Leggi tutte le notizie

sottolineare nell'attestato, le tre atlete rappresentano un orgoglio per il nostro Piemonte. La performance "zero cadute" di Noemi Lasagna in Spagna ha fatto meritare la prima medaglia d'oro europea all'Asd Twirling Carrù: i miei complimenti ai suoi preparatori Eleonora Viglione, Simona Mancini e Alexandre Claveau. E Giulia Zanello e Chiara Perotto aggiungono questo nuovo oro al palmarès dell'Arcobaleno Torino già baciato dagli europei 2023 e 2024. Un grande risultato per il twirling piemontese che si rivela sempre più una realtà di livello agonistico internazionale".

Bongioanni ha anche partecipato alla cerimonia in ricordo di **Martina Guarascio**, atleta di Vinovo, promessa del twirling (in stagione aveva anche vinto un titolo in Coppa Italia nella sua categoria) e prematuramente scomparsa alla vigilia dei 14 anni a causa di una malattia rara. Alla famiglia sono state consegnate due targhe. «La Regione Piemonte - recita quella della Regione - esprime la sua vicinanza nel custodire la memoria di una giovane vita dedicata con entusiasmo allo sport e all'eleganza del movimento». Oggi la giovane atleta scomparsa è stata ricordata dalle compagne con una coreografia a lei dedicata.

Alla cerimonia assieme a **Bongioanni** erano presenti il presidente nazionale Coni **Luciano Buonfiglio**, della Fitw **Gianfranco Porqueddu**, del Coni Regionale Piemonte **Stefano Mossino**, il sindaco di Piozzo **Sergio Lasagna**, per il Comune di Carrù l'assessore al bilancio, tributi e gestione rifiuti con delega allo sport **Simona Mancini** - che è anche tecnico e giudice federale di twirling -, il sindaco di Vinovo **Maria Grazia Midollini** e l'assessore **Elena Giordano**, l'assessore allo sport e grandi eventi della Città di Torino **Domenico Carretta** e i familiari di Martina.

Comunicato stampa

TI RICORDI COSA È SUCCESSO L'ANNO SCORSO AD AGOSTO?
Ascolta il podcast con le notizie da non dimenticare
Ascolta "Un anno di notizie da non dimenticare 2024" su Spreaker.

Merlino PUBBLICITA' OGGETTI PUBBLICITARI ETICHETTE

Trasporto regionale, l'Aec rilancia: "Non lasciamo morire le linee sospese"

Piano per la qualità dell'aria: "In assenza di modifiche a rischio il settore agricolo"

venerdì 08 agosto

Agenzia Piemonte Lavoro, la Regione Piemonte nomina Erminia Garofalo direttore ad interim

"La tragedia di Marcinelle simbolo delle vite spezzate sul lavoro"

Nubi sul cielo delle piccole imprese piemontesi: in calo ordini, export e assunzioni

mercoledì 06 agosto

Torino-Lione: la Regione Piemonte in prima linea per legalità, sicurezza e sostegno alle imprese e ai lavoratori

Al via i 20 bandi per la cultura: stanziati 11,5 milioni di euro

Zanzare e contagi in aumento: "La Regione intervenga sul West Nile Virus"

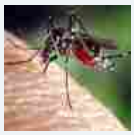

Crisi del vino, Coldiretti al Governo: "Servono misure urgenti per salvare il comparto"

Leggi le ultime di: Regione

Ritaglio stampa ad uso esclusivo del destinatario, non riproducibile.

095047

Sinner torna agli Atp Finals: ora anche la matematica lo dice. Oggi ai Cincinnati Open

Rainews | 1 ora fa

Sport - Dopo Carlos Alcaraz anche Jannik Sinner è già qualificato per le Nitto ATP Finals 2025, in programma alla Inalpi Arena di Torino dal 9 al 16 novembre , dove il numero uno del mondo è il campione in carica, titolo conquistato nel 2024 senza ... ...

Leggi la notizia

Persone: jannik sinner, carlos alcaraz
Luoghi: torino
Tags: atp finals cincinnati open

ALTRE FONTI (2)

Sinner, il gioco a rete ed un colpo "fantasma": Jannik incanta Cincinnati

Jannik Sinner 'incanta' Cincinnati. Il tennista azzurro si sta continuando ad allenare sul cemento americano in vista dell'esordio nel Masters 1000, a cui arriva da campione in carica, contro il ...

Rainews - 1 ora fa

Persone: jannik sinner, daniel galan
Organizzazioni: masters 1000
Prodotti: reti giochi
Luoghi: cincinnati torino
Tags: fantasma americano

DAI BLOG (-9)

Tennis e sport con la racchetta: vacanze attive tra benessere, leggerezza e divertimento

Il tennis, storicamente associato a un certo rigore tecnico, oggi si presenta in una veste più rilassata e amichevole, grazie anche all'ispirazione data da atleti come **Jannik Sinner**, che con la sua ...

Obiettivo Benessere - 29-7-2025

Persone: jannik sinner maestro
Prodotti: tennis giochi
Luoghi: stati uniti italia
Tags: sport leggerezza

Sinner, Sinner ovunque

Dalle pubblicità durante le sue stesse partite alle prime pagine dei giornali, passando per decine di "instant book", è quasi impossibile non imbattersi nel miglior tennista al ...

Il Post - 24-7-2025

Tags: sinner partite

Sinner e non solo: perché il tennis ci piace tanto

Jannik Sinner e Ben Shelton REUTERS/Hannah Mckay Negli ultimi tempi il tennis è tornato a occupare le menti e le pagine di giornali italiani grazie alle gesta di campioni come Fabio Fognini, Matteo ...

Il Bo Live - 24-7-2025

Persone: jannik sinner, hannah mckay
Organizzazioni: moderna
Prodotti: tennis giochi
Luoghi: francia stati uniti
Tags: sport partita

Elkann, i 175 milioni al fisco per l'eredità Agnelli e la delocalizzazione come dogma

A Montecarlo, com'è noto, hanno residenza per il fisco il tennista **Jannik Sinner** e l'imprenditore Flavio Briatore, mentre nell'elenco del Lussemburgo (leggibile qui) fra le varie si trovano la ...

InsideOver - 17-7-2025

Persone: elkann agnelli
Organizzazioni: stellantis exor
Prodotti: dividendi auto elettrica
Luoghi: isole bahamas italia
Tags: dogma delocalizzazione

Dopo la vittoria a Wimbledon punta agli 80 - 100 milioni l'impero monegasco di Sinner

Punta agli 80 - 100 milioni di euro l'impero economico finanziario di **Jannik Sinner**, con quartier generale nel dorato paradiso di Montecarlo. La vittoria sul court londinese ha avuto un forte impatto economico - finanziario: non soltanto per il premio di circa 3,5 ...

The Insider - 14-7-2025

Persone: jannik sinner alex vittur
Organizzazioni: wooly lemon, gucci
Prodotti: premium
Luoghi: montecarlo, principato di monaco
Tags: vittoria

CONDIVIDI QUESTA PAGINA SU
Facebook Twitter Invia RSS

Tag Persone Organizzazioni Luoghi Prodotti

Termini e condizioni d'uso - Contattaci

Conosci Libero Mail?
Sai che Libero ti offre una mail gratis con 5GB di spazio cloud su web, cellulare e tablet?
Scopri di più

CITTA'
Milano Palermo Perugia
Roma Firenze Cagliari
Napoli Genova Trento
Bologna Catanzaro Potenza
Venezia Ancona Campobasso
Torino Trieste Aosta
Bari L'Aquila
Altre città

FOTO
Sinner, il gioco a rete ed un colpo "fantasma": Jannik incanta Cincinnati
Rainews - 1 ora fa
1 di 1

Ritaglio stampa ad uso esclusivo del destinatario, non riproducibile.
095047

affaritaliani.it

www.ecostampa.it

Pasta Rummo, rinnovata la collaborazione con le Nitto ATP Finals 2025

Durante l´intera settimana del torneo, la pasta Rummo verrà servita in esclusiva agli atleti nella raffinata players lounge e agli ospiti dell´area hospitality Pasta Rummo rinnova la collaborazione con le Nitto ATP Finals: eccellenza, sport e passione si incontrano a Torino Con grande entusiasmo Pasta Rummo conferma la sua presenza alle Nitto ATP Finals 2025 , che si terranno a Torino dal 9 al 16 novembre , rinnovando una partnership che unisce due mondi accomunati dalla ricerca della perfezione: quello dello sport di alto livello e della qualità alimentare Questa prestigiosa competizione segna il culmine della stagione dell´ ATP Tour , portando in campo i migliori otto tennisti del ranking mondiale sia nel singolare che nel doppio maschile , in un confronto ad altissima intensità che coinvolge i campioni più acclamati del panorama internazionale. Dalla sua prima edizione, andata in scena a Tokyo nel 1970 , l´evento ha conquistato i riflettori globali, trovando casa, per il quinquennio 2021-2025, presso la Inalpi Arena di Torino , il più ampio palazzetto sportivo indoor in Italia. Anche per questa edizione, Rummo sarà presente sia sul campo che dietro le quinte come partner ufficiale , consolidando il legame tra il marchio e l´universo del tennis d´élite. L´edizione 2025 promette uno spettacolo sportivo di livello straordinario , con performance che rifletteranno la stessa cura, precisione e passione che Rummo dedica alla produzione della sua pasta. L´Italia sarà ancora una volta al centro dell´attenzione, attirando gli sguardi di milioni di appassionati in tutto il mondo . La ricerca dell´eccellenza e il miglioramento continuo sono alla base della filosofia di produzione della nostra pasta, al pari di quei concorrenti di questo prestigioso torneo per cui nutriamo grande rispetto , dichiara Cosimo Rummo Durante l´intera settimana del torneo, la pasta Rummo verrà servita in esclusiva agli atleti nella raffinata players lounge e agli ospiti dell´area hospitality , unendo così il piacere della buona tavola alla tensione agonistica dei match più attesi. Sempre più apprezzata a livello globale per la sua capacità di mantenere la cottura al dente e per l´ eccellente tenuta del sugo , la pasta Rummo rappresenta un simbolo di eccellenza italiana anche nel contesto internazionale dello sport. L´azienda sente una profonda connessione con lo spirito competitivo che anima le Nitto ATP Finals, riconoscendo nei tennisti in gara gli stessi valori di dedizione, disciplina e determinazione che guidano ogni giorno il proprio lavoro. Lo sport non ammette scorciatoie, insegna ad essere resiliente e ad essere sempre motivato per raggiungere risultati migliori. E ancora una volta RUMMO sceglie lo sport e i suoi valori. Per celebrare questa importante occasione, Pasta Rummo ha creato una limited edition esclusiva: un pack speciale di pasta integrale da 250 g , pensato appositamente per il torneo e disponibile solo durante le Nitto ATP Finals , come omaggio riservato ai partecipanti e agli ospiti Argomenti rummo 2025 rummo atp finals rummo cosimo rummo rummo sport

Ritaglio stampa ad uso esclusivo del destinatario, non riproducibile.

095047

Quotidiano
09-08-2025
Pagina 32
Foglio 1

ALTO ADIGE

Diffusione: 7.420

www.ecostampa.it

Ora è ufficiale, anche Jannik è qualificato alle Finals

• Dopo Carlo Alcaraz anche Jannik Sinner si è già qualificato per le Nitto ATP Finals 2025, in programma alla Inalpi Arena di Torino dal 9 al 16 novembre, dove il numero uno del mondo è il campione in carica. Sinner parteciperà all'evento per la terza stagione consecutiva e per la quarta volta in totale; l'azzurro vanta un record di 10-2 (vittorie/sconfitte) e nelle ultime due edizioni ha perso solo contro Novak Djokovic (nella finale del 2023).

Ritaglio stampa ad uso esclusivo del destinatario, non riproducibile.

095047

Quotidiano
09-08-2025
Pagina 31
Foglio 1

Bresciaoggi

Diffusione: 16.000

www.ecostampa.it

Tennis

Sinner ha il pass per le Finals Oggi in campo a Cincinnati

ROMA Dopo Carlos Alcaraz anche Jannik Sinner è già qualificato per le Nitto ATP Finals 2025, in programma alla Inalpi Arena di Torino dal 9 al 16 novembre, dove il numero uno del mondo è il campione in carica, titolo conquistato nel 2024 senza perdere nemmeno un set. Il posto, blindato dai risultati dell'azzurro, è diventato matematico ieri col calcolo dei punti degli altri tennisti nella speciale classifica riservata alla qualificazione.

Sinner parteciperà all'evento per la terza stagione consecutiva e per la quarta volta in totale. La sfida tra l'azzurro ed il murciano si rinnova e promette spettacolo fino alla fine dell'anno.

Intanto oggi Sinner è atteso al debutto (direttamente al secondo turno) nel Masters Cincinnati, settimo 1000 della stagione e ultimo test in vista degli US Open. Il numero 1 esordirà contro il colombiano Daniel Galan. Tra gli italiani, Luca Nardi ha battuto in due set l'argentino Thiago Agustin Tirante con il punteggio di 6-4 7-6.

Ritaglio stampa ad uso esclusivo del destinatario, non riproducibile.

Sport
Sprint Milan per Hojlund
Manca solo il sì del danese

095047

ChivassOggi
Edizione locale IlNazionale.it

CHE TEMPO FA
RUBRICHE
Ambiente e Natura
ViviChivasso
Non solo Fumetti
ACCADEVA UN ANNO FA
1 ANNO FA
Attualità
L'estate non molla: da domani a Torino riesplode il caldo. Sole e afa almeno fino a Ferragosto
1 ANNO FA
Economia e lavoro
Germania, automobili e consumi frenano l'economia piemontese: il Pil della regione perde quasi un punto percentuale
Leggi tutte le notizie

REGIONE | 09 agosto 2025, 15:30

Twirling, Piemonte d'oro: premiate le campionesse europee alla Inalpi Arena

Riconoscimenti della Regione alle atlete che hanno conquistato il titolo europeo in Spagna

Il momento della premiazione

L'assessore al Commercio, Agricoltura e Cibo, Turismo, Sport e Post-Olimpico, Caccia e Pesca, Parchi della Regione Piemonte **Paolo Bongioanni** ha consegnato ieri allo **Spazio Piemonte** - nell'ambito della settima giornata dei Mondiali di Twirling in corso all'Inalpi Arena di Torino - gli attestati di riconoscimento della Regione Piemonte alle atlete piemontesi della formazione italiana che lo scorso 5 luglio ha vinto il titolo europeo della disciplina Free Style a Lleida in Spagna.

Le atlete premiate sono **Chiara Perotto** (13 anni, società Arcobaleno Torino, La Loggia), Campionessa Europea Free Style Youth; **Noemi Lasagna** (16 anni, da Piozzo - Cn, dell'Asd Twirling Carrù), Campionessa Europea Free Style Junior; **Giulia Zanello** (19 anni Arcobaleno Torino, La Loggia), Campionessa Europea Free Style Senior; e il **Gruppo Artistico Italia**, Campioni d'Europa per Gruppo Artistico.

Commenta con orgoglio l'assessore **Bongioanni**: *"Come abbiamo voluto sottolineare nell'attestato, le tre atlete rappresentano un orgoglio per il nostro Piemonte. La performance "zero cadute" di Noemi Lasagna in Spagna ha fatto meritare la prima medaglia d'oro europea all'Asd Twirling Carrù: i miei complimenti ai suoi preparatori Eleonora Viglione, Simona Mancini e Alexandre Claveau. E Giulia Zanello e Chiara Perotto aggiungono questo nuovo oro al palmarès dell'Arcobaleno Torino già*

IN BREVE
sabato 09 agosto
Twirling, Piemonte d'oro: premiate le campionesse europee alla Inalpi Arena
Trasporto regionale, l'Aec rilancia: "Non lasciamo morire le linee sospese"
Piano per la qualità dell'aria: "In assenza di modifiche a rischio il settore agricolo"
venerdì 08 agosto
Agenzia Piemonte Lavoro, la Regione Piemonte nomina Erminia Garofalo direttore ad interim
"La tragedia di Marcinelle simbolo delle vite spezzate sul lavoro"
Nubi sul cielo delle piccole imprese piemontesi: in calo ordini, export e assunzioni
mercoledì 06 agosto
Torino-Lione: la Regione Piemonte in prima linea per legalità, sicurezza e sostegno alle imprese e ai lavoratori
Al via i 20 bandi per la cultura: stanziati 11,5 milioni di euro

Ritaglio stampa ad uso esclusivo del destinatario, non riproducibile.
095047

baciato dagli europei 2023 e 2024. Un grande risultato per il twirling piemontese che si rivela sempre più una realtà di livello agonistico internazionale".

Bongioanni ha anche partecipato alla cerimonia in ricordo di **Martina Guarascio**, atleta di Vinovo, promessa del twirling (in stagione aveva anche vinto un titolo in Coppa Italia nella sua categoria) e prematuramente scomparsa alla vigilia dei 14 anni a causa di una malattia rara. Alla famiglia sono state consegnate due targhe. «La Regione Piemonte – recita quella della Regione - esprime la sua vicinanza nel custodire la memoria di una giovane vita dedicata con entusiasmo allo sport e all'eleganza del movimento». Oggi la giovane atleta scomparsa è stata ricordata dalle compagne con una coreografia a lei dedicata.

Alla cerimonia assieme a **Bongioanni** erano presenti il presidente nazionale Coni **Luciano Buonfiglio**, della Fitw **Gianfranco Porqueddu**, del Coni Regionale Piemonte **Stefano Mossino**, il sindaco di Piozzo **Sergio Lasagna**, per il Comune di Carrù l'assessore al bilancio, tributi e gestione rifiuti con delega allo sport **Simona Mancini** - che è anche tecnico e giudice federale di twirling -, il sindaco di Vinovo **Maria Grazia Midollini** e l'assessore **Elena Giordano**, l'assessore allo sport e grandi eventi della Città di Torino **Domenico Carretta** e i familiari di Martina.

Comunicato stampa

TI RICORDI COSA È SUCCESSO L'ANNO SCORSO AD AGOSTO?
Ascolta il podcast con le notizie da non dimenticare
Ascolta "Un anno di notizie da non dimenticare 2024" su Spreaker.

Zanzare e contagi in aumento: "La Regione intervenga sul West Nile Virus"

Crisi del vino, Coldiretti al Governo: "Servono misure urgenti per salvare il comparto"

Leggi le ultime di: Regione

Copyright © 2017 - 2025 IlNazionale.it - Partita Iva: IT 03401570043 - **Credits** | **Privacy e cookie policy** | **Preferenze privacy**

Ritaglio stampa ad uso esclusivo del destinatario, non riproducibile.

095047

Quotidiano
09-08-2025
Pagina 32/33
Foglio 1 / 2

Corriere dello Sport

Diffusione: 32.990

www.ecostampa.it

Sinner sul cemento ricomincia la corsa

Jannik dovrebbe confermare il manicotto sul gomito «La prima partita sarà molto difficile e interessante vediamo come reagisco e cosa funziona sui campi»

di Antonio Sepe

Poco meno di un mese dopo il trionfo nella finale di Wimbledon contro Alcaraz, Jannik Sinner è pronto a tornare in campo. Lo farà, da testa di serie numero uno, nel Masters 1000 di Cincinnati, dove difende il titolo. Sinner arriva all'appuntamento riposato, essendosi concesso una meritata vacanza dopo lo Slam londinese, seguita da una settimana di allenamento a Montecarlo. Sbarcato in Ohio con largo anticipo, ha smaltito il jet lag e in questi giorni ha avuto modo di testare campi e palline. Ovviamente la partita è un'altra cosa, ma si farà trovare pronto: sarà in campo come terzo match dalle 17 italiane.

GALAN. Il primo avversario dell'azzurro sarà Daniel Galan, tennista colombiano che occupa la 144ª posizione nel ranking ATP. Proveniente dalle qualificazioni, ha superato un turno anche nel main draw battendo in due set Kopriva. Si tratterà dunque della sua quarta partita nel torneo, mentre per Sinner - che ha beneficiato di un bye - sarà l'esordio. Nonostante questo minuscolo vantaggio per Galan, sarà Jannik a scendere in campo con i favori del pronostico, consapevole di avere un buon margine. D'altronde i precedenti non mentono. Sinner e Galan si sono affrontati due volte e l'italiano ha vinto entrambi i confronti, senza perdere alcun set. Il primo successo, per 7-5 6-0, è arrivato in Coppa Davis nel 2021, sul cemento indoor di Torino; il secondo risale invece al 2023, sull'erba di Wimbledon, per 7-6 6-4 6-3.

INCOGNITA VENTO. «La prima partita sarà molto difficile e interessante, vediamo come reagisco e cosa funziona su questi campi» ha dichiarato a Sky il numero uno al mondo, che proverà a prolungare la sua striscia di vittorie a Cincinnati. Lo scorso anno chiuse infatti da imbattuto, laureandosi campione, tuttavia ebbe bisogno di vincere soltanto quattro match, uno in meno del previsto in virtù del forfait di Thompson al terzo turno. In quest'edizione, di contro, con il tabellone allargato a 96 giocatori ne serviranno ben sei di successi per sollevare il trofeo.

Spalmato da quest'anno su due settimane, il torneo di Cincinnati ha fatto un grande investimento per rinnovarsi. «Il circolo è diventato meglio di com'era. Ma, anche se il colore è diverso, il campo rimane lo stesso e le condizioni simili a quelle dell'anno scorso» ha detto Sinner. A tal proposito, un aspetto da considerare è quello atmosferico. Non perché ci sia il rischio di pioggia - anzi fa piuttosto caldo - bensì perché potrebbe esserci un po' di vento. E lo stesso Jannik ha ricordato quanto fosse difficile in passato giocare in certe condizioni.

RIPARTENZA. Cincinnati sarà inoltre il primo torneo in cui il preparatore atletico Umberto Ferrara tornerà nel box di Sinner. L'attenzione, però, è su altri due aspetti. Innanzitutto l'eventuale presenza del manicotto sul gomito destro. L'azzurro ha rassicurato di non avere dolore, ma di indossarlo perché apprezza la maggiore stabilità che dà al momento dell'impatto con la palla. E chissà che non possa diventare una costante, magari una sorta di portafortuna dopo Wimbledon. Poi c'è la sfida con Alcaraz. Oggi entra infatti nel vivo la corsa al numero uno di fine stagione e già in queste settimane oltreoceano si assegnano punti preziosi. Sinner è avanti nel ranking ATP, ma insegue nella Race.

Prima che conquistasse il titolo dodici mesi fa, Jannik non aveva un particolare feeling con il torneo di Cincinnati. Nel 2020, anno del suo esordio, fu sconfitto al primo turno di qualificazione da Salvatore Caruso in quello che, ancora oggi, rimane il suo ultimo ko contro un connazionale. L'anno dopo cedette il passo a Isner al secondo turno, mentre nel 2022 si arrese a Auger-Aliassime agli ottavi. Non fa testo invece la sconfitta del 2023, al debutto contro Lajovic. L'azzurro era reduce dal titolo a Toronto e aveva avuto appena tre giorni di riposo tra un match e l'altro, oltre a dover affrontare un viaggio in aereo.

SPORTFACE

Ritaglio stampa ad uso esclusivo del destinatario, non riproducibile.

095047

Corriere dello Sport STADIO

www.ecostampa.it

A quasi un mese dal successo a Wimbledon oggi l'azzurro torna in campo contro Galan: sulla superficie che preferisce riparte la sfida con Alcaraz

Jannik Sinner (23 anni) e Carlos Alcaraz (22), numero 1 e numero 2 del ranking Atp

Due i precedenti con il colombiano: due vittorie per il numero uno

Da quest'anno il torneo è spalmato su due settimane 96 i partecipanti

7 VITTORIE E 4 KO BILANCIO IN OHIO

Sono 5 le partecipazioni di Jannik Sinner ai Cicinnati Open. Ecco il dettaglio del suo rendimento

2020 - Primo turno qualificazioni
2021 - Secondo turno
2022 - Ottavi
2023 - Secondo turno
2024 - Vittoria

Bilancio match giocati: 7 vittorie, 4 sconfitte

ATP FINALS 2025

Qualificazione matematica per Jannik

di Marco Di Nardo

Nonostante i soli cinque tornei disputati dall'inizio del 2025, Jannik Sinner si è già garantito la presenza alle prossime ATP Finals, in programma all'Inalpi Arena di Torino dal 9 al 16 novembre. Dopo l'ultimo aggiornamento delle classifiche mondiali, l'ATP ha infatti ufficializzato la qualificazione matematica dell'altoatesino, che raggiunge Carlos Alcaraz nella lista degli otto pretendenti al titolo di Maestro. Per Sinner sarà la terza partecipazione consecutiva all'evento di fine stagione, la quarta complessiva considerando anche l'edizione del 2021, in cui si era presentato a Torino come riserva, prima di sostituire l'infortunato Matteo Berrettini negli ultimi due incontri della fase a gironi. Jannik cercherà di difendere il titolo conquistato nel 2024, quando è diventato il primo giocatore da Ivan Lendl nel 1986 a vincere questo torneo senza perdere alcun set.

SPORTFACE

Ritaglio stampa ad uso esclusivo del destinatario, non riproducibile.
095047

Quotidiano
09-08-2025
Pagina 50
Foglio 1

CORRIERE DELL'UMBRIA

Diffusione: 4.257

www.ecostampa.it

Tennis L'altoatesino in vetta al ranking Atp debutta al Masters col colombiano 144esimo al mondo, pass per Torino in tasca

Sua maestà Sinner Oggi a Cincinnati è assalto a Galan

L'azzurro in vetta alla classifica per la 61esima settimana si gode già la qualificazione matematica alle Finals

CINCINNATI

Sua maestà al debutto con una certezza. In Ohio Jannik Sinner inizia la sua campagna d'America che porta agli Us Open con il pass per Torino già in tasca. Dopo Carlos Alcaraz, l'altoatesino - che al Masters di Cincinnati esordisce oggi contro il colombiano Daniel Elahi Galan - si è già qualificato per le Atp Finals 2025, in programma alla Inalpi Arena del capoluogo dal 9 al 16 novembre, dove il numero uno del mondo è il campione in carica, titolo conquistato nel 2024 senza perdere nemmeno un set. Sinner parteciperà all'evento per la terza stagione consecutiva e per la quarta volta in totale. Vanta un record di 10-2 nel torneo e nelle ultime due edizioni ha perso solo contro Novak Djokovic (nella finale del 2023). L'azzurro ha vissuto un altro anno eccezionale, conquistando due trofei importanti per la seconda stagione consecutiva e raggiungendo la finale dell'Atp Masters 1000 a Roma. E dopo aver difeso con successo il titolo agli Australian Open e vinto per la prima volta a Wimbledon punta dritto a replicare il successo del 2024 a New York. Il percorso passa per Cincinnati dove si rinnoverà il confronto con Carlos Alcaraz che ha mostrato di avere le idee molto chiare annunciando l'intenzione di voler tornare presto in cima al mondo. L'altotesino chiamato a difendere diversi punti conquistati la scorsa stagione in terra americana (al contrario di Alcaraz che ne ha solo 1.060 da difendere rispetto ai 5.830 di Jannik), guiderà l'Italia a cinque punte perché tanti sono gli azzurri teste di serie del torneo inseriti nel tabellone principale di Cincinnati. Con il numero uno ci sono Lorenzo Musetti (che esordirà contro il francese Benjiamin Bonzi che ha eliminato Matteo Arnaldi al primo turno), Flavio Cobolli (se la vedrà con l'altro francese Terence Atmane), Luciano Darderi (il vincente della sfida tra l'argentino Comesana e lo spagnolo Munar) e Lorenzo Sonego (debutto contro il belga Zizou Bergs). Il 23enne altoatesino di Sesto Pusteria, unico giocatore ad aver occupato il primo posto nella classifica Atp in questa stagione, ha mantenuto la vetta per 60 settimane consecutive dalla sua ascesa lo scorso giugno.

[LaPresse]

Gli altri italiani
Musetti sfida il francese Bonzi
Sonego opposto al belga Bergs

Campagna d'America Il 23enne Jannik Sinner da oggi impegnato a Cincinnati prima di sbarcare agli Us Open

Ritaglio stampa ad uso esclusivo del destinatario, non riproducibile.

095047

Quotidiano
09-08-2025
Pagina 26
Foglio 1 / 2

CORRIERE DI AREZZO
della provincia

www.ecostampa.it

Tennis L'altoatesino in vetta al ranking Atp debutta al Masters col colombiano 144esimo al mondo, pass per Torino in tasca

Sua maestà Sinner Oggi a Cincinnati è assalto a Galan

L'azzurro in vetta alla classifica per la 61esima settimana si gode già la qualificazione matematica alle Finals

CINCINNATI

Sua maestà al debutto con una certezza. In Ohio Jannik Sinner inizia la sua campagna d'America che porta agli Us Open con il pass per Torino già in tasca. Dopo Carlos Alcaraz, l'altoatesino - che al Masters di Cincinnati esordisce oggi contro il colombiano Daniel Elahi Galan - si è già qualificato per le Atp Finals 2025, in programma alla Inalpi Arena del capoluogo dal 9 al 16 novembre, dove il numero uno del mondo è il campione in carica, titolo conquistato nel 2024 senza perdere nemmeno un set. Sinner parteciperà all'evento per la terza stagione consecutiva e per la quarta volta in totale. Vanta un record di 10-2 nel torneo e nelle ultime due edizioni ha perso solo contro Novak Djokovic (nella finale del 2023). L'azzurro ha vissuto un altro anno eccezionale, conquistando due trofei importanti per la seconda stagione consecutiva e raggiungendo la finale dell'Atp Masters 1000 a Roma. E dopo aver difeso con successo il titolo agli Australian Open e vinto per la prima volta a Wimbledon punta dritto a replicare il successo del 2024 a New York. Il percorso passa per Cincinnati dove si rinnoverà il confronto con Carlos Alcaraz che ha mostrato di avere le idee molto chiare annunciando l'intenzione di voler tornare presto in cima al mondo. L'altotesino chiamato a difendere diversi punti conquistati la scorsa stagione in terra americana (al contrario di Alcaraz che ne ha solo 1.060 da difendere rispetto ai 5.830 di Jannik), guiderà l'Italia a cinque punte perché tanti sono gli azzurri teste di serie del torneo inseriti nel tabellone principale di Cincinnati. Con il numero uno ci sono Lorenzo Musetti (che esordirà contro il francese Benjiamin Bonzi che ha eliminato Matteo Arnaldi al primo turno), Flavio Cobolli (se la vedrà con l'altro francese Terence Atmane), Luciano Darderi (il vincente della sfida tra l'argentino Comesana e lo spagnolo Munar) e Lorenzo Sonego (debutto contro il belga Zizou Bergs). Il 23enne altoatesino di Sesto Pusteria, unico giocatore ad aver occupato il primo posto nella classifica Atp in questa stagione, ha mantenuto la vetta per 60 settimane consecutive dalla sua ascesa lo scorso giugno.

[LaPresse]

Ritaglio stampa ad uso esclusivo del destinatario, non riproducibile.

095047

CORRIERE DI AREZZO
della provincia

www.ecostampa.it

Campagna d'America Il 23enne Jannik Sinner da oggi impegnato a Cincinnati prima di sbarcare agli Us Open

Gli altri italiani

Musetti sfida il francese Bonzi
Sonego opposto al belga Bergs

Ritaglio stampa ad uso esclusivo del destinatario, non riproducibile.

095047

Quotidiano
09-08-2025
Pagina 18
Foglio 1 / 2

CORRIERE DI SIENA

www.ecostampa.it

Tennis L'altoatesino in vetta al ranking Atp debutta al Masters col colombiano 144esimo al mondo, pass per Torino in tasca

Sua maestà Sinner Oggi a Cincinnati è assalto a Galan

L'azzurro in vetta alla classifica per la 61esima settimana si gode già la qualificazione matematica alle Finals

CINCINNATI

Sua maestà al debutto con una certezza. In Ohio Jannik Sinner inizia la sua campagna d'America che porta agli Us Open con il pass per Torino già in tasca. Dopo Carlos Alcaraz, l'altoatesino - che al Masters di Cincinnati esordisce oggi contro il colombiano Daniel Elahi Galan - si è già qualificato per le Atp Finals 2025, in programma alla Inalpi Arena del capoluogo dal 9 al 16 novembre, dove il numero uno del mondo è il campione in carica, titolo conquistato nel 2024 senza perdere nemmeno un set. Sinner parteciperà all'evento per la terza stagione consecutiva e per la quarta volta in totale. Vanta un record di 10-2 nel torneo e nelle ultime due edizioni ha perso solo contro Novak Djokovic (nella finale del 2023). L'azzurro ha vissuto un altro anno eccezionale, conquistando due trofei importanti per la seconda stagione consecutiva e raggiungendo la finale dell'Atp Masters 1000 a Roma. E dopo aver difeso con successo il titolo agli Australian Open e vinto per la prima volta a Wimbledon punta dritto a replicare il successo del 2024 a New York. Il percorso passa per Cincinnati dove si rinnoverà il confronto con Carlos Alcaraz che ha mostrato di avere le idee molto chiare annunciando l'intenzione di voler tornare presto in cima al mondo. L'altotesino chiamato a difendere diversi punti conquistati la scorsa stagione in terra americana (al contrario di Alcaraz che ne ha solo 1.060 da difendere rispetto ai 5.830 di Jannik), guiderà l'Italia a cinque punte perché tanti sono gli azzurri teste di serie del torneo inseriti nel tabellone principale di Cincinnati. Con il numero uno ci sono Lorenzo Musetti (che esordirà contro il francese Benjiamin Bonzi che ha eliminato Matteo Arnaldi al primo turno), Flavio Cobolli (se la vedrà con l'altro francese Terence Atmane), Luciano Darderi (il vincente della sfida tra l'argentino Comesana e lo spagnolo Munar) e Lorenzo Sonego (debutto contro il belga Zizou Bergs). Il 23enne altoatesino di Sesto Pusteria, unico giocatore ad aver occupato il primo posto nella classifica Atp in questa stagione, ha mantenuto la vetta per 60 settimane consecutive dalla sua ascesa lo scorso giugno.

[LaPresse]

Gli altri italiani

Musetti sfida il francese Bonzi
Sonego opposto al belga Bergs

Ritaglio stampa ad uso esclusivo del destinatario, non riproducibile.

095047

CORRIERE DI SIENA

www.ecostampa.it

Campagna d'America Il 23enne Jannik Sinner da oggi impegnato a Cincinnati prima di sbarcare agli Us Open

Ritaglio stampa ad uso esclusivo del destinatario, non riproducibile.

095047

Quotidiano
09-08-2025
Pagina 12
Foglio 1

CORRIERE TORINO

Diffusione: 7.129

www.ecostampa.it

Il Mondiale all'Inalpi Arena

Così Sangano è diventata capitale italiana del twirling

Quando si entra nelle pieghe di un evento dai tratti e contenuti spettacolari come quello dei Mondiali di Twirling, che stanno per regalare al Pala Inalpi Arena di Torino i passaggi più importanti, si scoprono storie inedite però meritevoli. Come quella della Sport Club Twirling Sangano, società nata nel 1980 e oggi punto di riferimento su scala nazionale: «Inizialmente — ricorda la responsabile tecnica azzurra nonché tecnica del club Sabrina Prade — io portavo la bandiera. Ero piccola e mi sono avvicinata a questo mondo perché era vicino a casa. Mi accompagnava mia mamma in bicicletta. I primi passi li ho fatti come majorette, poi il feeling con il twirling è diventato una sorta di seconda pelle e sono qui da 45 anni. La specialità è molto inclusiva, e consente a ognuno di trovare il proprio spazio per esprimersi. Una forma di visibilità del corpo e attraverso la musica molto affascinante». Nella società sanganese, presieduta dal padre di Sabrina, Aldo, dal 1992, il range di età per praticare il twirling va dai 3 ai 30 anni, ai più disparati livelli: «Sono oltre un centinaio i tesserati e quelli della categoria élite si allenano presso il Palazzetto dello Sport di Cantalupa, per ragioni di altezza della struttura. Gli altri in società e copriamo tutte le tipologie di gare».

Un bel pezzo della Nazionale azzurra parla sanganese e, cosa non banale, vince: «Lo dice il nostro palmares, con titoli mondiali ed europei nelle varie specialità, e anche questi mondiali lo confermano. Due giorni fa è arrivata la medaglia di Andrea Balbis, un nostro atleta nato a Candiolo, che ha centrato il bronzo nel "Solo Junior B" in Nations Cup. La mamma ha quasi "smontato" la spalla al padre dalla gioia. Anche nella nazionale maggiore abbiamo 26 nostri atleti nel gruppo che è secondo dopo i preliminari di ieri e 5 su 8 che fanno parte del Team Italia, che guarda al podio con massima fiducia». Non manca il sogno di Sabrina: «Che il twirling diventi Federazione a tutti gli effetti perché questi sono atleti che si allenano tutti i giorni e meritano pari dignità con i colleghi di sport più celebrati».

© RIPRODUZIONE RISERVATA

Loris Ighina

Sport
Juve, mercato in stallo

Ritaglio stampa ad uso esclusivo del destinatario, non riproducibile.

095047

Quotidiano
09-08-2025
Pagina 1+12
Foglio 1

CORRIERE TORINO

Diffusione: 7.129

www.ecostampa.it

Finals a novembre

Sinner a Torino, è matematico

di **Loris Ighina**
a pagina **12**

Tennis

Sinner a Torino: le sua presenza alle Atp Finals è matematica

Le Nitto ATP Finals di Torino sono già dietro l'angolo e coloreranno per il quinto anno consecutivo il Pala Inalpi di Torino dal 9 al 16 novembre. Tra i sicuri protagonisti ci sarà il campione uscente Jannik Sinner, numero 1 del mondo attualmente impegnato nel Masters 1000 di Cincinnati dove deve difendere il titolo conquistato nel 2024. Dovrà fare la stessa cosa a Torino dove lo scorso anno ha alzato il trofeo, per la prima volta un italiano è riuscito a farlo, al termine della finale vinta contro Taylor Fritz. Già sicuri della presenza alle Finals anche Carlos Alcaraz, n° 1 della "Race", Alexander Zverev e Ben Shelton, numeri 3 e 4. (*Igh*)

Ritaglio stampa ad uso esclusivo del destinatario, non riproducibile.

CORRIERE TORINO
Caldo e solitudine Torino protegge anziani e fragili

Sport
Juve, mercato in stallo

095047

PROMO FLASH ACCEDI

Corriere Adriatico

Sinner qualificato per le Finals di Torino: Jannik in campo dal 9 al 16 novembre per difendere il titolo. La race aggiornata

La certezza è arrivata dopo gli ultimi risultati a Toronto da parte dei suoi avversari, in corsa per la Race

Sinner, c'è l'ufficialità: il numero 1 al mondo è qualificato per le Finals di Torino

2 Minuti di Lettura

venerdì 8 agosto 2025, 13:45 - Ultimo aggiornamento: **17:36**

Condividi

Adesso è arrivata l'ufficialità: **Jannik Sinner** è aritmeticamente qualificato alle **Nitto ATP Finals 2025**. La certezza è arrivata dopo gli ultimi risultati a Toronto da parte dei suoi avversari, in corsa per la Race. Era ormai solo questione di tempo, il numero 1 al mondo tornerà a Torino per difendere il titolo vinto lo scorso anno, senza concedere nemmeno un set agli avversari. Le Finals si giocheranno dal 9 al 16 novembre all'Inalpi Arena.

Ritaglio stampa ad uso esclusivo del destinatario, non riproducibile.
095047

APPROFONDIMENTI

TENNIS

Sinner-Galan, quando giocano a Cincinnati?

SPORT

Tennis: Sinner sarà al Six Kings Slam

Cos'è la Race e come funziona

La classifica Race ha un significato e una valenza a parte dal Ranking, e vale per la qualificazione alla Atp Finals di Torino: accederanno alla manifestazione i primi otto tennisti della classifica più due riserve. Questo speciale tabellone tiene conto dei risultati ottenuti dai giocatori nel corso dell'anno solare. I punti sono quindi quelli conquistati, in questo caso, dall'1 gennaio 2025. Il primo pass lo aveva già strappato Carlos **Alcaraz**, ma Jannik Sinner adesso lo ha ufficialmente raggiunto.

© RIPRODUZIONE RISERVATA

Condividi

POTREBBE INTERESSARTI ANCHE

TENNIS

COSA SUCCEDE

Ritaglio stampa ad uso esclusivo del destinatario, non riproducibile.
095047

CORRIERENAZIONALE.NET

www.ecostampa.it

IL CORRIERE NAZIONALE

Cani e gatti sulla pelle: il

Ritaglio stampa ad uso esclusivo del destinatario, non riproducibile.

095047

WEBTV

boom dei pet tattoo conquista l'italia… E fa tappa a torino

ATTUALITÀ & CRONACA

DI REDAZIONE IL CORRIERE NAZIONALE DEL 9 AGOSTO 2025 ALLE ORE 00:17

TORINO TATTOO CONVENTION | 26-28 SETTEMBRE 2025

Inalpi Arena, Corso Sebastopoli 123 – Torino

Agosto celebra i nostri amici pelosi con due ricorrenze internazionali ormai amatissime: l'8 agosto è la Giornata del Gatto, mentre il 26 agosto è dedicato ai cani. Ma la passione per gli animali va oltre coccole e stories social: cresce infatti il trend dei tatuaggi dedicati a cani e gatti, veri e propri ritratti d'inchiostro che immortalano per sempre il legame con il proprio compagno a quattro zampe. Che sia per commemorare un amico peloso che ci ha lasciato o per rendere omaggio al nostro compagno di vita, il tatuaggio di animali è una tendenza che non accenna a fermarsi, anzi, cresce ogni giorno di più.

A raccontarlo è Vale Bonelli, tatuatrice milanese dello studio Rooftop 51, specializzata nella ritrattistica realistica di persone e soprattutto animali: "Ogni tatuaggio che realizzo è come un piccolo tributo

QUI LA TUA PUBBLICITÀ

ACCEDI SEGUICI ALTRO

DAUNIA GLOBAL SERVICES
COMMERCIAL NETWORK

ITALPRESS VIDEO NEWS

Nuova Triumph Scrambler 400 XC, sportiva pronta a tutto

08 08 2025 16:09

Ritaglio stampa ad uso esclusivo del destinatario, non riproducibile.

095047

all'amore incondizionato che gli animali ci danno. Ritrarre cani e gatti non è solo una sfida tecnica, ma anche un atto di empatia e connessione. Ogni cliente che viene da me porta con sé una storia, una relazione che voglio rendere immortale sulla pelle. Per me, tatuare animali significa celebrare questa bellezza pura e sincera che solo loro sanno darci".

Vale sarà tra gli artisti protagonisti della Torino Tattoo Convention, in programma dal 26 al 28 settembre 2025 all'Inalpi Arena di Torino. Un evento imperdibile per appassionati e curiosi, che vedrà sotto i riflettori i migliori tatuatori italiani e internazionali tra live session, performance artistiche e incontri con i maestri dell'inchiostro. Il palcoscenico ideale per chi vuole vivere l'arte del tatuaggio in tutte le sue forme.

Con un programma ricco di eventi, ospiti internazionali e una selezione di i 400 artisti attesi, tutti tatuatori di altissimo livello, la convention torinese si conferma uno degli appuntamenti più importanti del settore in Europa. E quest'anno, complice anche il legame con le giornate dedicate a cani e gatti, il tattoo pet-style sarà uno dei trend più osservati e fotografati.

Per chi sogna di portare sempre con sé il musetto del proprio animale del cuore, Torino Tattoo Convention è la meta perfetta per lasciarsi ispirare – o magari, per fare il grande passo e uscire con un nuovo tatuaggio… a forma di zampa.

Per info: torinotattooconvention@gmail.com

www.torinotattooconvention.it

Share on Facebook
Post on X
Follow us

Visualizzazioni: 11

ROMA (ITALPRESS) – Triumph ha presentato il terzo modello della sua gamma Modern Classics da 400cc, la nuova Scrambler 400 XC, caratterizzata dall'inconfondibile design [...]

In lieve flessione l'acquisto di auto dei privati con partita Iva

08 08 2025 16:06

ROMA (ITALPRESS) – Il 2024 ha segnato una sostanziale stabilità per il mercato delle immatricolazioni di auto da parte dei privati con partita Iva, [...]

Lo stabilimento Moto Guzzi di Mandello del Lario si rifà il look

08 08 2025 16:04

ROMA (ITALPRESS) – Lo storico stabilimento a Mandello del Lario, dove Moto Guzzi nacque nel 1921, si sta trasformando in una struttura avanzata, che [...]

WebTV

Ritaglio stampa ad uso esclusivo del destinatario, non riproducibile.
095047

Sabato 9 Agosto 2025 Ultimo aggiornamento 16:06 Abbonamenti Cerca A A+ A++ Contrasto

L'Eco del Chisone.it

GUIDA ALL'ESTATE
GLI APPUNTAMENTI DI AGOSTO

PINEROLO PEDEMONTANA VALLI CHISONE - GERMANASCA VAL PELLICE VALLI PO - INFERNOTTO VAL SANGONE PIANURA CINTURA

CRONACA ECONOMIA CULTURA E SPETTACOLI SANITÀ E SALUTE TURISMO E TEMPO LIBERO ATTUALITÀ SPORT EXTRA EVENTI

Condividi Tweet Condividi Condividi

Twirling: Andrea Balbis di Candiolo medaglia di bronzo

In Edicola

aula 12

Gallery

Ritaglio stampa ad uso esclusivo del destinatario, non riproducibile.
095047

l'eco del chisone.it

www.ecostampa.it

Sabato 9 Agosto 2025 - 16:06

PIANURA SPORT

Nella Nations Cup di twirling, che si sta svolgendo all'Inalpi di Torino, in attesa del mondiale a squadre di domani, nellle categorie individuali spiccano due atleti della nostra zona approdati nelle rispettive finali di categoria. Il sedicenne Andrea Balbis di Candiolo, società Club Sangano, ha ottenuto la medaglia di bronzo nella specialità "Solo Junior B". A questo risultato si aggiunge quello della nonese Lisa Perotto, decima nella sua specialità di Artistic Twirl. Anche lei si allena con la società del Sangano e si e' confrontata con 38 sfidanti al titolo iridato.Domani Andrea e Lisa sono attesi alla finale mondiale con il loro gruppo artistico.

Ritaglio stampa ad uso esclusivo del destinatario, non riproducibile.

095047

Quotidiano
09-08-2025
Pagina 33
Foglio 1

GAZZETTA DI MANTOVA

Diffusione: 10.757

www.ecostampa.it

Tennis

Sinner ha il pass per le Finals Oggi in campo a Cincinnati

ROMA Dopo Carlos Alcaraz anche Jannik Sinner è già qualificato per le Nitto ATP Finals 2025, in programma alla Inalpi Arena di Torino dal 9 al 16 novembre, dove il numero uno del mondo è il campione in carica, titolo conquistato nel 2024 senza perdere nemmeno un set. Il posto, blindato dai risultati dell'azzurro, è diventato matematico ieri col calcolo dei punti degli altri tennisti nella speciale classifica riservata alla qualificazione.

Sinner parteciperà all'evento per la terza stagione consecutiva e per la quarta volta in totale. La sfida tra l'azzurro ed il murciano si rinnova e promette spettacolo fino alla fine dell'anno.

Intanto oggi Sinner è atteso al debutto (direttamente al secondo turno) nel Masters Cincinnati, settimo 1000 della stagione e ultimo test in vista degli US Open. Il numero 1 esordirà contro il colombiano Daniel Galan. Tra gli italiani, Luca Nardi ha battuto in due set l'argentino Thiago Agustin Tirante con il punteggio di 6-4 7-6.

Ritaglio stampa ad uso esclusivo del destinatario, non riproducibile.

095047

gazzetta.it
La Gazzetta dello Sport

www.ecostampa.it

Sinner in campo a Cincinnati su Sky e NOW e le amichevoli su DAZN dalle 13.45

SportContenuti G+Il CiclistaAltre SezioniVideoCerca Ci sono anche gli Europei U20 di Atletica Leggera e la sfida di basket tra Italia e Lettonia Prosegue oggi, sabato 9 agosto, il grande tennis a Cincinnati con l´atteso ritorno in campo di Jannik Sinner, fresco di qualifica alle ATP Finals in programma alla Inalpi Arena di Torino dal 9 al 16 novembre prossimi. Il numero uno al mondo sfiderà il colombiano Daniel Elahi Galán in serata, ma nel corso della giornata, tra l´ATP Masters 1000 e il WTA 1000, scenderanno in campo anche Lorenzo Sonego contro il belga Zizou Bergs, Jasmine Paolini e Sara Errani contro le statunitensi Caroline Dolehide e Sofia Kenin, Flavio Cobolli contro il francese Térence Atmane e Lorenzo Musetti contro il francese Benjamin Bonzi. 17 - Tennis, ATP Masters 1000 Cincinnati, secondo turno, Sky Sport Uno fino alle ore 20.00 e dalle ore 23.15 alla conclusione, diretta tv su Sky Sport Tennis, Sky Sport Max, Sky Sport Mix, Sky Sport Plus; diretta streaming su Sky Go, NOW e Tennis Tv). Musetti-Bonzi (ore 17.00), Sinner-Galan (terzo match dalle ore 17.00), Sonego-Bergs (quarto match dalle ore 17.00), Cobolli-Atmane (quarto match dalle ore 17.00) 17 - Tennis, WTA 1000 Cincinnati, secondo turno, diretta tv su Sky Sport Uno fino alle ore 20.00 e dalle ore 23.15 alla conclusione; diretta tv su Sky Sport Tennis, Sky Sport Max, Sky Sport Mix, Sky Sport Plus, Supertennis; diretta streaming su Sky Go, NOW, supertennis.tv e SuperTenniX. Paolini/Errani-Dolehide/Kenin (primo turno, ore 17.00)

Ritaglio stampa ad uso esclusivo del destinatario, non riproducibile.

095047

Quotidiano
09-08-2025
Pagina 33
Foglio 1

GIORNALE DI BRESCIA

Diffusione: 21.460

www.ecostampa.it

Tocca a Sinner Intanto c'è già il pass per le Finals

TENNIS

CINCINNATI. Dopo Carlos Alcaraz anche Jannik Sinner è già qualificato per le Nitto Atp Finals 2025, in programma alla Inalpi Arena di Torino dal 9 al 16 novembre, dove il numero uno del mondo è il campione in carica grazie al titolo conquistato nel 2024 senza perdere nemmeno un set.

Il posto, blindato dai risultati dell'azzurro, è diventato matematico ieri col calcolo dei punti degli altri tennisti nella speciale classifica riservata alla qualificazione. Sinner parteciperà all'evento per la terza stagione consecutiva e per la quarta volta totale. Vanta un record di 10-2 nel torneo e nelle ultime due edizioni ha perso solo contro Novak Djokovic (nella finale del 2023). La sfida tra l'azzurro ed il murciano si rinnova e promette spettacolo fino alla fine dell'anno. L'azzurro ha vissuto un'altra annata eccezionale, conquistando due trofei importanti per la seconda stagione consecutiva e raggiungendo la finale dell'Atp Masters 1000 a Roma. Sinner ha difeso con successo il titolo agli Australian Open e ha vinto per la prima volta Wimbledon. Il numero 1 del mondo ha anche avuto tre match-point nella finale del Roland Garros prima di subire una sconfitta dolorosa contro Alcaraz.

Il 23enne di Sesto Pusteria, unico giocatore ad aver occupato il primo posto nella classifica Atp in questa stagione, ha mantenuto la vetta per 60 settimane consecutive dalla sua ascesa lo scorso giugno. Sinner lotterà con Alcaraz per il titolo di numero 1 di fine anno in una sfida destinata a durare. Intanto oggi Sinner è atteso al debutto (al secondo turno) nel Masters Cincinnati, settimo 1000 della stagione e ultimo test in vista degli Us Open. Il numero 1 esordirà contro il colombiano Daniel Galan. All'orizzonte un possibile derby ai quarti con Musetti e la semifinale con Fritz. L'eventuale rivincita di Wimbledon con Alcaraz potrà arrivare solo in finale.

Intanto sul cemento degli Stati Uniti supera il primo turno l'azzurro Luca Nardi, in due set sull'argentino Tirante (6-4, 7-6).

Quasi un mese fa. Il trionfo a Wimbledon dell'azzurro Jannik Sinner

L'altoatesino torna oggi a Cincinnati dopo il trionfo a Wimbledon: il primo scoglio è Galan

SPORT

Rivoluzione Milan: s'avvicina anche Hojlund dallo United

Ritaglio stampa ad uso esclusivo del destinatario, non riproducibile.

095047

Quotidiano
09-08-2025
Pagina 38
Foglio 1

GIORNALE DI SICILIA

Diffusione: 5.121

www.ecostampa.it

Sinner brucia le tappe È già alle Atp Finals

Tennis, il n. 1 è il campione in carica

Jannik centra il traguardo in largo anticipo grazie alle vittorie nei due Slam. Qualificato per Torino pure Alcaraz

Sandro Malaguti

Dopo Carlos Alcaraz anche Jannik Sinner è già qualificato per le Nitto Atp Finals 2025, in programma alla Inalpi Arena di Torino dal 9 al 16 novembre, dove il numero 1 del mondo è il campione in carica, titolo conquistato nel 2024 senza perdere nemmeno un set. Il posto, blindato dai risultati dell'azzurro, è diventato matematico ieri col calcolo dei punti degli altri tennisti nella speciale classifica riservata alla qualificazione. Sinner parteciperà all'evento per la terza stagione consecutiva e per la quarta volta in totale. Secondo l'Infosys Atp win/loss index, vanta un record di 10-2 nel torneo e nelle ultime due edizioni ha perso solo contro Novak Djokovic (nella finale del 2023).

La sfida tra l'azzurro ed il murciano si rinnova e promette spettacolo fino alla fine dell'anno. L'azzurro ha vissuto un altro anno eccezionale, conquistando due Slam per la seconda stagione consecutiva e raggiungendo la finale dell'Atp Masters 1000 a Roma. Sinner ha difeso con successo il titolo agli Australian Open e ha vinto per la prima volta a Wimbledon. Il numero 1 del mondo ha anche avuto tre match-point nella finale del Roland Garros prima di subire una sconfitta dolorosa contro Alcaraz. Il ventitreenne di Sesto Pusteria, unico giocatore ad aver occupato il primo posto nella classifica Atp in questa stagione, ha mantenuto la vetta per 60 settimane consecutive dalla sua ascesa lo scorso giugno. Sinner lotterà con Alcaraz per il titolo di numero 1 di fine anno in una sfida che sembra destinata a durare fino all'ultimo.

Intanto oggi Sinner è atteso al debutto (direttamente al secondo turno) nel Masters Cincinnati, settimo 1000 della stagione e ultimo test in vista degli Us Open. Il numero 1 esordirà contro il colombiano Daniel Galan. All'orizzonte un possibile derby ai quarti con Musetti e la semifinale con Fritz. L'eventuale rivincita di Wimbledon con Alcaraz potrà arrivare solo in finale.

Sempre a Cincinnati c'è da registrare il debutto con vittoria per Luca Nardi. Il pesarese, ripescato nel main draw come lucky loser, ha vinto al primo turno contro l'argentino Thiago Agustin Tirante, col punteggio di 6-4 7-6 (5). Al secondo turno sfiderà il canadese Denis Shapovalov.

L'azzurro oggi debutta a Cincinnati contro il colombiano Galan, Nardi promosso

Il re del tennis Jannik Sinner va a caccia del bis a Cincinnati

Polonia, Cinà si ferma ai quarti con Blanchet

Si ferma ai quarti di finale la corsa di Federico Cinà nel Challenger 75 di Grodsisk Mazowiecki (cemento) in Polonia. Il tennista palermitano, n. 212 Atp, si è arreso in due set contro il francese Blanchet, n. 201, che si è imposto con il punteggio di 7-5 6-4. Cinà adesso volerà negli Stets dove giocherà le qualificazioni degli Us Open, ultimo Slam della stagione in programma a fine mese a New York. In campo femminile, stop ai quarti anche per Giorgia Pedone, n. 257 Wta, nel Challeger 50 di Lipsia: la palermitana ha perso (6-1 6-2) con la svizzera Bandecchi, n. 261.

Ritaglio stampa ad uso esclusivo del destinatario, non riproducibile.

095047

PRENOTA sul nostro sito

SONO ARRIVATE LE NUOVE RICETTE!
RAINERI
SCOPRILE TUTTE

PRENOTA sul nostro sito

Grugliasco24.it
Edizione locale IlNazionale.it

HUMANITAS
Nella tua città, per la tua salute.
Giorno dopo giorno, da 25 anni

Ritaglio stampa ad uso esclusivo del destinatario, non riproducibile.

095047

CHE TEMPO FA

ADESSO 34°C

DOM 10 24.8°C 38.0°C

LUN 11 25.2°C 35.4°C

@Datameteo.com

Merline PUBBLICITÀ
OGGETTI PUBBLICITARI
ETICHETTE

RUBRICHE

TUTTE LE NOTIZIE

ACCADEVA UN ANNO FA

Attualità
L'estate non molla: da domani a Torino riesplode il caldo. Sole e afa almeno fino a Ferragosto

Economia e lavoro
Germania, automobili e consumi frenano l'economia piemontese: il Pil della regione perde quasi un punto percentuale

Leggi tutte le notizie

Unisciti a noi con il tuo 5x1000
Ricerca Scientifica
C.F. 9748620157
HR

REGIONE | 09 agosto 2025, 15:30

Twirling, Piemonte d'oro: premiate le campionesse europee alla Inalpi Arena

Riconoscimenti della Regione alle atlete che hanno conquistato il titolo europeo in Spagna

Il momento della premiazione

L'assessore al Commercio, Agricoltura e Cibo, Turismo, Sport e Post-Olimpico, Caccia e Pesca, Parchi della Regione Piemonte **Paolo Bongioanni** ha consegnato ieri allo **Spazio Piemonte** - nell'ambito della settima giornata dei Mondiali di Twirling in corso all'Inalpi Arena di Torino - gli attestati di riconoscimento della Regione Piemonte alle atlete piemontesi della formazione italiana che lo scorso 5 luglio ha vinto il titolo europeo della disciplina Free Style a Lleida in Spagna.

Le atlete premiate sono **Chiara Perotto** (13 anni, società Arcobaleno Torino, La Loggia), Campionessa Europea Free Style Youth; **Noemi Lasagna** (16 anni, da Piozzo - Cn, dell'Asd Twirling Carrù), Campionessa Europea Free Style Junior; **Giulia Zanello** (19 anni Arcobaleno Torino, La Loggia), Campionessa Europea Free Style Senior; e il **Gruppo Artistico Italia**, Campioni d'Europa per Gruppo Artistico.

Commenta con orgoglio l'assessore **Bongioanni**: "*Come abbiamo voluto sottolineare nell'attestato, le tre atlete rappresentano un orgoglio per il nostro Piemonte. La performance "zero cadute" di Noemi Lasagna in Spagna ha fatto meritare la prima medaglia d'oro europea all'Asd Twirling Carrù: i miei complimenti ai suoi preparatori Eleonora Viglione, Simona Mancini e Alexandre Claveau. E Giulia Zanello e Chiara Perotto aggiungono questo nuovo oro al palmarès dell'Arcobaleno Torino già baciato dagli europei 2023 e 2024. Un grande risultato per il twirling piemontese che si rivela sempre più una realtà di livello agonistico internazionale*".

Bongioanni ha anche partecipato alla cerimonia in ricordo di **Martina Guarascio**, atleta di Vinovo, promessa del twirling (in stagione aveva anche vinto un titolo in Coppa Italia nella sua categoria) e prematuramente scomparsa alla vigilia dei 14 anni a causa di una malattia rara. Alla famiglia sono state consegnate due targhe. «La Regione Piemonte - recita quella della Regione - esprime la sua vicinanza nel custodire la memoria di una giovane vita dedicata con entusiasmo allo sport e all'eleganza del movimento». Oggi la giovane atleta scomparsa è stata ricordata dalle

IN BREVE

sabato 09 agosto

Twirling, Piemonte d'oro: premiate le campionesse europee alla Inalpi Arena

Trasporto regionale, l'Aec rilancia: "Non lasciamo morire le linee sospese"

Piano per la qualità dell'aria: "In assenza di modifiche a rischio il settore agricolo"

venerdì 08 agosto

Agenzia Piemonte Lavoro, la Regione Piemonte nomina Erminia Garofalo direttore ad interim

Ritaglio stampa ad uso esclusivo del destinatario, non riproducibile.
095047

compagne con una coreografia a lei dedicata.

Alla cerimonia assieme a **Bongioanni** erano presenti il presidente nazionale Coni **Luciano Buonfiglio**, della Fitw **Gianfranco Porqueddu**, del Coni Regionale Piemonte **Stefano Mossino**, il sindaco di Piozzo **Sergio Lasagna**, per il Comune di Carrù l'assessore al bilancio, tributi e gestione rifiuti con delega allo sport **Simona Mancini** - che è anche tecnico e giudice federale di twirling -, il sindaco di Vinovo **Maria Grazia Midollini** e l'assessore **Elena Giordano**, l'assessore allo sport e grandi eventi della Città di Torino **Domenico Carretta** e i familiari di Martina.

Comunicato stampa

TI RICORDI COSA È SUCCESSO L'ANNO SCORSO AD AGOSTO?
Ascolta il podcast con le notizie da non dimenticare

Ascolta "Un anno di notizie da non dimenticare 2024" su Spreaker.

"La tragedia di Marcinelle simbolo delle vite spezzate sul lavoro"

Nubi sul cielo delle piccole imprese piemontesi: in calo ordini, export e assunzioni

mercoledì 06 agosto

Torino-Lione: la Regione Piemonte in prima linea per legalità, sicurezza e sostegno alle imprese e ai lavoratori

Al via i 20 bandi per la cultura: stanziati 11,5 milioni di euro

Zanzare e contagi in aumento: "La Regione intervenga sul West Nile Virus"

Crisi del vino, Coldiretti al Governo: "Servono misure urgenti per salvare il comparto"

Leggi le ultime di: Regione

Scadenza offerta 31 agosto 2025

La MarcoRè srl
acquista i crediti fiscali
da privati, artigiani, imprese
e società al 100% pagandoli
sino all'80% entro 90 giorni
dalla stipula del contratto.

Il costo della pratica è del 2,5%
del totale ceduto con pagamento anticipato

Ritaglio stampa ad uso esclusivo del destinatario, non riproducibile.

095047

Quotidiano
09-08-2025
Pagina 35
Foglio 1

IL GIORNALE DI VICENZA

Diffusione: 16.160

www.ecostampa.it

Tennis

Sinner ha il pass per le Finals Oggi in campo a Cincinnati

ROMA Dopo Carlos Alcaraz anche Jannik Sinner è già qualificato per le Nitto ATP Finals 2025, in programma alla Inalpi Arena di Torino dal 9 al 16 novembre, dove il numero uno del mondo è il campione in carica, titolo conquistato nel 2024 senza perdere nemmeno un set. Il posto, blindato dai risultati dell'azzurro, è diventato matematico ieri col calcolo dei punti degli altri tennisti nella speciale classifica riservata alla qualificazione.

Sinner parteciperà all'evento per la terza stagione consecutiva e per la quarta volta in totale. La sfida tra l'azzurro ed il murciano si rinnova e promette spettacolo fino alla fine dell'anno.

Intanto oggi Sinner è atteso al debutto (direttamente al secondo turno) nel Masters Cincinnati, settimo 1000 della stagione e ultimo test in vista degli US Open. Il numero 1 esordirà contro il colombiano Daniel Galan. Tra gli italiani, Luca Nardi ha battuto in due set l'argentino Thiago Agustin Tirante con il punteggio di 6-4 7-6.

Ritaglio stampa ad uso esclusivo del destinatario, non riproducibile.

095047

Quotidiano
09-08-2025
Pagina 7
Foglio 1

il Resto del Carlino
Ancona

Diffusione: 1.231

www.ecostampa.it

L'Atp ha ufficializzato la qualificazione. Oggi Jannik incontra Galan a Cincinnati, in campo anche Musetti, Sonego, Cobolli e Paolini

Sinner, il principe azzurro torna sotto la Mole

A novembre, per il terzo anno consecutivo, l'altoatesino parteciperà alle Finals di Torino dove difenderà il titolo

TENNIS

di **Massimo Selleri**

Dopo Carlo Alcaraz anche Jannik Sinner si è già qualificato per le Atp Finals 2025, in programma alla Inalpi Arena di Torino dal 9 al 16 novembre, dove il numero uno del mondo è il campione in carica, titolo che nel 2024 ha conquistato senza perdere nemmeno un set. Per la terza stagione consecutiva l'altoatesino parteciperà a questo evento per un totale di 4 apparizioni complessive. Stando all'almanacco vanta un record di 10-2 nel torneo e nelle ultime due edizioni è stato sconfitto solo da Novak Djokovic nella finale del 2023. La notizia è arrivata ieri ed è il frutto sia dei risultati sportivi che ha ottenuto sul campo, sia di quello che hanno combinato i suoi avversari.

Nonostante la sospensione dovuta al controverso caso Clostebol, il 2025 si sta rivelando straordinario per l'azzurro avendo conquistato due slam, l'Australian Oper e Wimbledon, e avendo raggiunto la finale sia nell'Atp Masters 1000 a Roma che al Roland Garros dove ha avuto tre match-point ma non è riuscito ad avere la meglio su Alcaraz. Una rivalità che sembra destinata a caratterizzare il futuro del tennis mondiale con l'italiano che anche a Cincinnati e a New York difende il titolo. Lo spagnolo, invece, in questi due tornei ha tutto da guadagnare essendo il suo agosto 2024 un mese davvero pessimo dal punto di vista dei risultati.

Jannik Sinner proverà a confermare il trofeo delle Atp Finals

RISCATTO IN OHIO

Dopo il ripescaggio Nardi ha eliminato l'argentino Tirante Ok Bronzetti con Lin

Nel secondo turno dell'Atp dell'Ohio Sinner oggi affronterà Daniel Elahi Galan, numero 134 nel ranking Atp, che ha sconfitto con il punteggio di 6-2, 6-4 il ceco Vit Kopriva (numero 80) e avendo dovuto affronterà le qualificazioni arriva all'appuntamento con il numero uno al mondo con tre successi consecutivi sulle spalle. Sarà la terza volta che i due si incontrano e precedenti sono tutti a favore del tennista di San Candido che ha vinto nel 2021 durante il Round Robin della Coppa Davis sul cemento (7-5, 6-0) mentre il secondo incontro risale a Wimbledon 2023, quando Sinner ha strapazzato il colombiano agli ottavi 7-6, 6-4, 6-3.

Ripescato nel tabellone dell'Atp 1000 di Cincinnati Luca Nardi si è riscattato e ha superato il primo turno battendo l'argentino Tirante per 6-4 7-6 (5) e ora dovrà vedersela con il canadese Denis Shapovalov.

Bene anche Lucia Bronzetti che ieri ha sconfitto la Zhu Lin con il risultato di 6 (6) -7, 6-2, 7-6 (6) e che oggi incontrerà Dar'ja Kasatkina. Oggi saranno in campo anche Jasmine Paolini, Lorenzo Musetti, Lorenzo Sonego, Flavio Cobolli.

Ritaglio stampa ad uso esclusivo del destinatario, non riproducibile.

095047

www.ecostampa.it

Sinner parte alla conquista dell'America

Tennis

Cincinnati (oggi primo turno con il colombiano Galan) e poi Us Open: c'è da difendere la vetta del ranking da Alcaraz. Già certo il posto alle Atp Finals

Sua Maestà al debutto con una certezza. In Ohio Jannik Sinner inizia la sua campagna d'America che porta agli Us Open con il pass per Torino già in tasca. Dopo Carlos Alcaraz, l'altoatesino - che al Masters di Cincinnati esordirà oggi contro il colombiano Daniel Elahi Galan - si è già qualificato per le Atp Finals 2025, in programma alla Inalpi Arena dal 9 al 16 novembre, dove il numero uno del mondo è il campione in carica. L'azzurro ha vissuto un altro anno eccezionale, conquistando due tornei dello Slam per la seconda stagione consecutiva. E dopo aver difeso con successo il titolo agli Australian Open e vinto per la prima volta a Wimbledon punta dritto a replicare il successo del 2024 a New York. Il percorso passa per Cincinnati dove si rinnoverà il confronto con Carlos Alcaraz che ha mostrato di avere le idee molto chiare annunciando l'intenzione di voler tornare presto in cima al mondo. L'altotesino è chiamato a difendere diversi punti conquistati la scorsa stagione in terra americana (al contrario di Alcaraz che ne ha solo 1.060 da difendere rispetto ai 5.830 di Jannik) e guiderà l'Italia a cinque punte perché tanti sono gli azzurri teste di serie del torneo inseriti nel tabellone principale di Cincinnati. Con il numero uno ci sono Lorenzo Musetti (che esordirà contro il francese Benjiamin Bonzi che ha eliminato Matteo Arnaldi al primo turno), Flavio Cobolli (se la vedrà con l'altro francese Terence Atmane), Luciano Darderi (il vincente della sfida tra l'argentino Comesana e lo spagnolo Munar) e Lorenzo Sonego (debutto contro il belga Zizou Bergs). Il 23enne di Sesto Pusteria, unico giocatore ad aver occupato il primo posto nella classifica Atp in questa stagione, ha mantenuto la vetta per 60 settimane consecutive dalla sua ascesa lo scorso giugno. Sinner lotterà con Alcaraz per il titolo di numero 1 di fine anno Atp in una gara che sembra destinata a durare fino all'ultimo. Cincinnati però ha un valore doppio soprattutto per Musetti. Entrato in top 10 da inizio maggio il tennista toscano ha un doppio obiettivo, restare nei primi dieci ma soprattutto guadagnarsi un posto a Torino dove l'Italia avrebbe la possibilità di schierare due "maestri" su otto alle Finals. La giusta conclusione di un'annata storica per il tennis italiano che non smette di limare record, primati e aggiornare le statistiche. Quattro anni fa, nel 2021, Sinner fece il suo debutto alle Atp Finals come riserva, quando sostituì il connazionale Matteo Berrettini. In quell'edizione ha spinto Daniil Medvedev al tie-break nel set decisivo e sconfitto Hubert Hurkacz. Da allora ha vinto nove delle dieci partite disputate a Torino nelle sue due successive partecipazioni. Da allora il tennis italiano ha fatto un prodigioso balzo in avanti e ora va in massa alla conquista dell'America.

© RIPRODUZIONE RISERVATA

Ben Shelton trionfa nel 1000 di Toronto

Ben Shelton ha vinto l'Atp Masters 1000 di Toronto. Il tennista americano ha superato - 6-7 (5), 6-4, 7-6 (3) - il russo Karen Khachanov. La 18enne canadese Victoria Mboko invece ha conquistato a Montreal il suo primo titolo Wta: ha battuto in finale (2-6, 6-4, 6-1) Naomi Osaka.

Sport
Il Psg scarica Donnarumma: può finire al City di Guardiola
Sinner parte alla conquista dell'America
Haier

Ritaglio stampa ad uso esclusivo del destinatario, non riproducibile.
095047

Quotidiano
09-08-2025
Pagina 29
Foglio 1

IL TEMPO

Diffusione: 7.654

www.ecostampa.it

TENNIS

Jannik incassa senza giocare la qualificazione alle Nitto Atp Finals di Torino

Finalmente Sinner

L'azzurro oggi sfida Galan nel primo turno a Cincinnati

FRANCESCA SCHITO

Fenomeno
Jannik Sinner è numero uno al mondo da 61 settimane consecutive

••• Prima ancora di scendere in campo per difendere il titolo al Masters 1000 di Cincinnati, Jannik Sinner centra l'aritmetica certezza di prendere parte alle prossime Nitto Atp Finals, in programma alla Inalpi Arena di Torino dal 9 al 16 novembre. Una qualificazione arrivata grazie al posto blindato nella race a tre mesi dall'appuntamento dei Maestri in cui l'altoatesino si presenta da campione in carica. Per lui quella di novembre sarà la quarta partecipazione all'atto finale della stagione Atp, la terza consecutiva. Intanto però la testa è tutta sull'esordio in Ohio al secondo turno contro il colombiano Galan, previsto come terzo incontro sul Centrale. Il 23enne di Sesto non scende in campo ufficialmente dalla finale di Wimbledon, dopo la quale si è preso un periodo di vacanza e poi di recupero e allenamenti anche per tutelare il gomito malandato. Gomito che adesso non dovrebbe avere più problemi, nonostante il manicotto indossato in questo giorni sui campi di allenamento. L'altoatesino dà il via oggi alla stagione sul cemento americano, quel cemento che gli ha regalato tante soddisfazioni. Un anno fa aveva trionfato sia a Cincinnati, sia agli Us Open dovendo così difendere ora i 3000 punti del bottino conquistato dalla rincorsa di Alcaraz («Punto a riprendermi la posizione numero uno», le sue parole). Ieri intanto è arrivata la vittoria di Nardi che, passando dalle qualificazioni, ha staccato il pass per il secondo turno del torneo americano. Il pesarese ha staccato si è imposto in due set (6-4 7-6 il punteggio) e nel prossimo match affronterà il canadese Shapovalov. Bene anche Lucia Bronzetti che ha superato al tie-break del terzo la cinese Zhu. Oggi, oltre a Sinner, scenderanno in campo anche Musetti opposto al francese Bonzi che nel primo turno ha eliminato Arnaldi, Sonego che sfiderà Bergs e Cobolli in campo contro il transalpino Atmane.

Rientro
Non si vede in campo dalla finale di Wimbledon tra vacanze e allenamenti

Gli altri
In campo negli Usa anche Sonego Cobolli e Musetti

Ritaglio stampa ad uso esclusivo del destinatario, non riproducibile.

095047

CHI SIAMO ANNUNCI NECROLOGI ABBONATI PUBBLICITA'
CORRIERE DIGITALE

CERCA LA NOTIZIA

SETTIMANALE DI ALBA BRA LANGHE E ROERO
il CORRIERE

Twirling, l'assessore Bongioanni premia le campionesse europee Free Style: «Noemi Lasagna da Piozzo, Chiara Perotto e Giulia Zanello da La Loggia

DAL PIEMONTE | SPORT | ALTRI SPORT

PUBBLICATO IL **09/08/2025** | DA **REDAZIONE CORRIERE** |

Ritaglio stampa ad uso esclusivo del destinatario, non riproducibile.

095047

L'assessore al Commercio, Agricoltura e Cibo, Turismo, Sport e Post-Olimpico, Caccia e Pesca, Parchi della Regione Piemonte **Paolo Bongioanni** ha consegnato ieri allo **Spazio Piemonte** – nell'ambito della settima giornata dei Mondiali di Twirling in corso all'Inalpi Arena di Torino – gli **attestati di riconoscimento** della **Regione Piemonte** alle atlete piemontesi della formazione italiana che lo scorso 5 luglio ha vinto il **titolo europeo** della disciplina **Free Style** a **Lleida** in Spagna.

Le atlete premiate sono **Chiara Perotto** (13 anni, società Arcobaleno Torino, La Loggia), Campionessa Europea Free Style Youth; **Noemi Lasagna** (16 anni, da Piozzo – Cn, dell'Asd Twirling Carrù), Campionessa Europea Free Style Junior; **Giulia Zanello** (19 anni Arcobaleno Torino, La Loggia), Campionessa Europea Free Style Senior; e il **Gruppo Artistico Italia**, Campioni d'Europa per Gruppo Artistico.

Commenta con orgoglio l'assessore **Bongioanni**: «*Come abbiamo voluto sottolineare nell'attestato, le tre atlete rappresentano un orgoglio per il nostro Piemonte. La performance "zero cadute" di Noemi Lasagna in Spagna ha fatto meritare la prima medaglia d'oro europea all'Asd Twirling Carrù: i miei complimenti ai suoi preparatori Eleonora Viglione, Simona Mancini e Alexandre Claveau. E Giulia Zanello e Chiara Perotto aggiungono questo nuovo oro al palmarès dell'Arcobaleno Torino già baciato dagli europei 2023 e 2024. Un grande risultato per il twirling piemontese che si rivela sempre più una realtà di livello agonistico internazionale*».

Bongioanni ha anche partecipato alla cerimonia in ricordo di **Martina Guarascio**, atleta di Vinovo, promessa del twirling (in stagione aveva anche vinto un titolo in Coppa Italia nella sua categoria) e prematuramente scomparsa alla vigilia dei 14 anni a causa di una malattia rara. Alla famiglia sono state consegnate due targhe. «La Regione Piemonte – recita quella della Regione – esprime la sua vicinanza nel custodire la memoria di una giovane vita dedicata con entusiasmo allo sport e all'eleganza del

ULTIMI ARTICOLI

Ritaglio stampa ad uso esclusivo del destinatario, non riproducibile.

095047

IL DIFFORME
QUOTIDIANO INDIPENDENTE

Sinner torna a Cincinnati, esordio in campo alle 22 contro Galan

RedSportPubblicato 9 Agosto 2025 07:35 Condividi 3 Min di lettura

Jannik Sinner, Cincinnati

Jannik Sinner è atteso al debutto, direttamente al secondo turno, **nel Masters Cincinnati**, settimo 1000 della stagione e ultimo test in vista degli US Open. E' l'ora del numero 1 al mondo che **esordirà contro il colombiano Daniel Galan**. All'orizzonte si intravede già un possibile derby ai quarti con Lorenzo Musetti, in campo oggi per le 17 contro il francese Benjamin Bonzi, e la semifinale con Taylor Fritz. Mentre il più appetitoso dei match nonché eventuale rivincita di Wimbledon con Carlos Alcaraz potrà arrivare solo in finale.

Sinner qualificato per le Nitto Atp Finals

E' arrivata ieri invece la conferma matematica, dopo lo spagnolo, della presenza di Sinner alle **Nitto ATP Finals 2025**. Ebbene sì, l'azzurro è già stato qualificato per il torneo in programma alla Inalpi Arena di Torino dal 9 al 16 novembre, dove il numero uno del mondo è il campione in carica, **titolo conquistato nel 2024 senza perdere nemmeno un set**. Il posto, sigillato dai risultati dell'azzurro, è diventato matematico nella giornata di ieri con il calcolo dei punti degli altri tennisti nella speciale classifica riservata alla qualificazione.

Leggi Anche

Kelly Doualla campionessa europea: vince l'oro nei 100 m U20

Tamberi pronto a rinunciare ai Mondiali?

Calciomercato, Napoli e Atletico Madrid verso l'intesa: 22 milioni più bonus per Raspadori

Cincinnati, Sinner e Musetti si preparano per l'esordio: le parole dei due campioni azzurri

Atp Cincinnati, Arnaldi eliminato al primo turno

Il 23enne di Sesto Pusteria è l'unico tennista ad aver occupato il primo posto nella classifica ATP in questa stagione e ad **aver mantenuto la vetta per 60 settimane consecutive** dalla sua ascesa lo scorso giugno. Sinner lotterà con Alcaraz per il titolo di numero 1 di fine anno in una sfida che sembra destinata a durare fino all'ultimo colpo rovescio.

Gli altri azzurri in campo oggi a Cincinnati

L'esordio nel torneo americano di oggi è il terzo match dell'azzurro della sessione diurna e **affronterà alle 22 il colombiano Daniele Galan**, qualificato contro il quale Jannik è nettamente favorito. Ma in campo nella giornata anche altri tre italiani, tutti di racchetta d'autore. Dopo **Musetti**, in testa di serie numero 8, contro il francese Bonzi, sul campo 10 si darà scambio con **Flavio Cobolli** che affronterà il francese Atmane. Sul campo nove, invece, Lorenzo Sonego contro il belga Bergs.

E poi, dulcis in fundo, il campo numero 8 vedrà giocare in doppio **Sara Errani e Jasmine Paolini** alle 17 contro la coppia Kenin-Dolehide.

© Riproduzione riservata

TAGGED:Primo Piano

Condividi questo Articolo

Ritaglio stampa ad uso esclusivo del destinatario, non riproducibile.

095047

In primo piano

Di Fenza trash su TikTok, Carlo Calenda prende provvedimenti | VIDEO
3 Min di lettura

Alto Adige, parapendista 29enne muore sull'Ortles
2 Min di lettura

ilmessaggero.it
Il Messaggero
www.ecostampa.it

adv

Sinner qualificato alle ATP Finals 2025 (nonostante i tre mesi di sospensione): ecco il motivo

Dopo Carlo Alcaraz anche Jannik si è già qualificato per il torneo in programma alla Inalpi Arena di Torino dal 9 al 16 novembre

di Graziano Urbani 2 Minuti di Lettura

sabato 9 agosto 2025, 14:50

Dopo Carlo Alcaraz anche Jannik Sinner si è già qualificato per le Nitto ATP Finals 2025, **in programma alla Inalpi Arena di Torino dal 9 al 16 novembre**, dove il numero uno del mondo è il campione in carica grazie al titolo conquistato nel 2024 senza perdere nemmeno un set che gli ha permesso di chiudere alla grande un anno da vero e proprio fenomeno. **Sinner parteciperà all'evento per la terza stagione consecutiva** e per la quarta volta in totale e vanta un record di 10-2 nel torneo e nelle ultime due edizioni ha perso solo contro Novak Djokovic (nella finale del 2023).

adv

APPROFONDIMENTI

Ritaglio stampa ad uso esclusivo del destinatario, non riproducibile.
095047

ilmessaggero.it
Il Messaggero

www.ecostampa.it

TENNIS
Musetti, quando gioca

TENNIS

L'edizione 2025 alle ATP Finals 2025

L'azzurro ha già strappato il pass per la nuova edizione grazie ad un 2025 eccezionale e n**onostante i tre mesi di stop per il caso Clostebol.** Decisivi per Jannik sono state le vittorie dell'Australian Open a gennaio e di Wimbledon nella sua ultima apparizioni in campo (oggi tornerà a giocare nel secondo turno a Cincinnati contro Galan) e aver raggiunto la finale agli Internazionali d'Italia e al Roland Garros (entrambe perse contro Alcaraz).

Il 23enne altoatesino di Sesto Pusteria, **unico giocatore ad aver occupato il primo posto nella classifica ATP in questa stagione,** ha mantenuto la vetta per 61 settimane consecutive dalla sua ascesa lo scorso giugno. Annunciato quindi l'ennesimo possibile duello contro Alcaraz: tutti gli occhi sono già puntati sul torneo in programma a Torino.

© RIPRODUZIONE RISERVATA

Il Messaggero TV
Chikungunya, paura per l'epidemia causata dalle zanzare: in Cina scatta la quarantena per i casi importanti VIDEO

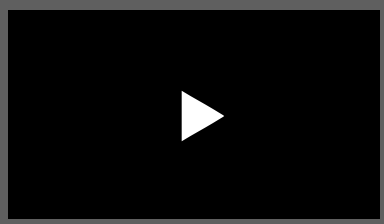

Nate 52 rarissime lucertole delle Eolie, specie a rischio estinzione, al Bioparco di Roma

Il video dei delfini nel Golfo di Napoli: spettacolare avvistamenti al largo di Posillipo

adv

DALLA STESSA SEZIONE

Sinner già qualificato per le ATP Finals 2025 (nonostante i tre mesi di sospensione): ecco il motivo

di Graziano Urbani

Ritaglio stampa ad uso esclusivo del destinatario, non riproducibile.

095047

Quotidiano
09-08-2025
Pagina 47
Foglio 1 / 2

LA GAZZETTA DEL MEZZOGIORNO

Diffusione: 6.217

www.ecostampa.it

TENNIS

IL NUMERO 1 OGGI IN CAMPO

Sinner all'assalto degli Stati Uniti Esordio a Cincinnati

● Dopo Carlos Alcaraz anche Jannik Sinner è già qualificato per le Nitto ATP Finals 2025, in programma alla Inalpi Arena di Torino dal 9 al 16 novembre, dove il numero uno del mondo è il campione in carica, titolo conquistato nel 2024 senza perdere nemmeno un set. Il posto, blindato dai risultati dell'azzurro, è diventato matematico oggi col calcolo dei punti degli altri tennisti nella speciale classifica riservata alla qualificazione. Sinner parteciperà all'evento per la terza stagione consecutiva e per la quarta volta in totale. Secondo l'Infosys ATP Win/Loss Index, vanta un record di 10-2 nel torneo e nelle ultime due edizioni ha perso solo contro Novak Djokovic (nella finale del 2023).

La sfida tra l'azzurro ed il murciano si rinnova e promette spettacolo fino alla fine dell'anno. L'azzurro ha vissuto un altro anno eccezionale, conquistando due trofei importanti per la seconda stagione consecutiva e raggiungendo la finale dell'ATP Masters 1000 a Roma. Sinner ha difeso con successo il titolo agli Australian Open e ha vinto per la prima volta a Wimbledon. Il numero 1 del mondo ha anche avuto tre match-point nella finale del Roland Garros prima di subire una sconfitta dolorosa contro Alcaraz. Il 23enne di Sesto Pusteria, unico giocatore ad aver occupato il primo posto nella classifica ATP in questa stagione, ha mantenuto la vetta per 60 settimane consecutive dalla sua ascesa lo scorso giugno. Sinner lotterà con Alcaraz per il titolo di numero 1 di fine anno in una sfida che sembra destinata a durare fino all'ultimo.

Intanto oggi Sinner è atteso al debutto (direttamente al secondo turno) nel Masters Cincinnati, settimo 1000 della stagione e ultimo test in vista degli US Open. C'è Daniel Elahi Galan per il numero uno del mondo; Terence Atmane sulla strada di Flavio Cobolli, Zizou Bergs l'avversario di Lorenzo Sonego. I tre azzurri, ammessi tutti al secondo turno al pari di Musetti (se la vedrà con Bonzi che ha eliminato Arnaldi) e Darderi, conoscono i rivali che li attendono all'esordio nel «Cincinnati Open», dotato di un montepremi di 9.193.540 dollari, che si sta disputando sui campi in cemento del Lindner Family Tennis Center della metropoli dell'Ohio.

Sinner, al rientro dopo il trionfo di Wimbledon, debutterà contro Galan che ha regolato 6-2 6-4 Vit Kopriva: il numero uno del mondo ha vinto entrambi i precedenti col colombiano, l'ultimo due anni fa sull'erba londinese. Bergs si è imposto 6-1 6-4 su Jacob Fearnley, guadagnandosi la sfida con Sonego, numero 31 del seeding: nessun precedente fra i due. Infine Cobolli, 15esima testa di serie, affronterà per la prima volta in carriera il qualificato francese Atmane, che ha regolato con un doppio 6-2 Yoshihito Nishioka.

Ritaglio stampa ad uso esclusivo del destinatario, non riproducibile.

095047

LA GAZZETTA DEL MEZZOGIORNO

www.ecostampa.it

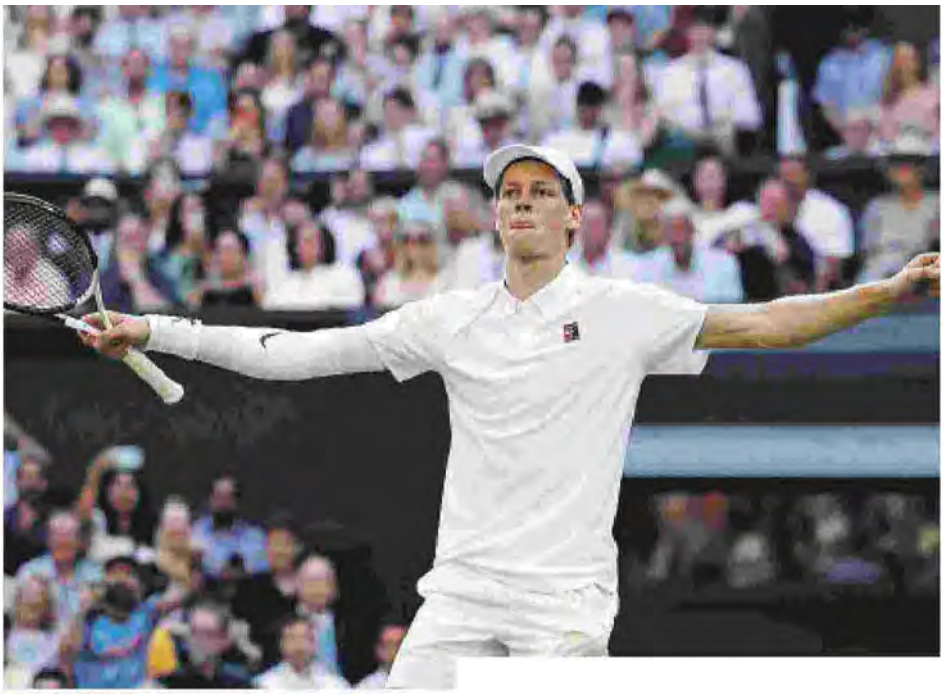

SINNER Ufficiale la partecipazione alle Nitto Atp Finals 2025 di Torino. In basso Cobolli

Ritaglio stampa ad uso esclusivo del destinatario, non riproducibile.

Sinner all'assalto degli Stati Uniti Esordio a Cincinnati

L'Italvolley di Gagliardi e il sogno Mondiale

095047

La Gazzetta dello Sport

Diffusione: 140.525

www.ecostampa.it

STASERA DEBUTTO A CINCINNATI

Sinner con 5 tornei è già alle Finals

di COCCHI 38-39

GAZZA MITO

Domani il primo dei quattro giornali da collezione di Sinner

SUPER JANNIK

IN CINQUE TORNEI SI È GIÀ PRESO IL POSTO ALLE FINALS

Maestro SINNER

Ritaglio stampa ad uso esclusivo del destinatario, non riproducibile.

095047

La Gazzetta dello Sport

www.ecostampa.it

G+ FOCUS

L'azzurro è sicuro di poter difendere il titolo a Torino nonostante i 3 mesi di stop. Alcaraz per qualificarsi ha giocato 11 tornei

di **Federica Cocchi**

P

resto e bene stanno benissimo insieme. Almeno per quanto riguarda Jannik Sinner. Il numero 1 al mondo si è già garantito un posto alle Atp Finals di Torino, dove lo scorso anno ha sollevato il trofeo da imbattuto. Sempre in anticipo sui tempi, come quando colpisce la palla, a Jannik sono bastati appena cinque tornei per raggiungere Carlos Alcaraz, anche lui già sicuro di un posto all'Inalpi Arena: Australian Open, Roma, Roland Garros, Halle e Wimbledon. Lo spagnolo, numero 2 del ranking ha avuto molto più tempo a disposizione rispetto a Sinner che – va ricordato – è rimasto fermo tre mesi per scontare la squalifica concordata con la Wada per la contaminazione involontaria al Clostebol. Dall'inizio del 2025, Alcaraz ha disputato undici tornei vincendone cinque, compreso il Roland Garros, e si era qualificato aritmeticamente già a Wimbledon, dopo aver raggiunto la semifinale.

Sfida nella sfida

Un duello nel duello, che proprio al Pala Alpitour di Torino potrebbe toccare l'apice, con in palio anche il numero 1 al mondo. Molto dipenderà dal percorso sul cemento, con Alcaraz chiamato a ridurre il distacco da Sinner, che ha quasi cinquemila punti da difendere contro i poco più di mille del rivale. La rincorsa parte da Cincinnati, dove sia Sinner che Alcaraz tornano in campo per la prima volta dopo la finale di Wimbledon. Sinner ritrova la sua superficie prediletta, su cui ha raccolto nelle ultime 52 settimane il 97% delle vittorie: 36 successi e una sola sconfitta. A questo si aggiunge la serenità ritrovata, con il caso doping definitivamente archiviato, il team di nuovo al completo grazie al ritorno di Umberto Ferrara dopo un anno, e il successo a Wimbledon contro Alcaraz che ha dato a Jannik una spinta enorme in termini di fiducia: «Quella vittoria ha stupito anche me – ha ammesso Sinner in questi giorni –, soprattutto dopo quello che era successo nello Slam precedente...». Il riferimento è alla finale del Roland Garros persa nonostante tre match point a disposizione. Jannik è una macchina: da quella ferita ha tratto nuova forza, la stessa che aveva mostrato allo Us Open 2024, quando vinse subito dopo l'annuncio del caso Clostebol e non si fermò più, chiudendo a Torino con due trofei, quello di numero 1 di fine anno e quello delle Finals, conquistato da imbattuto e senza cedere nemmeno un set.

I maestri

Sinner giocherà per la terza stagione consecutiva il torneo dei Maestri, ma sarà la quarta partecipazione in carriera. La prima risale al 2021, quando entrò da riserva al posto di Matteo Berrettini, infortunatosi nel match d'esordio contro Sascha Zverev. Un cambio della guardia doloroso ma simbolico. In quell'occasione non superò la fase a gironi, ma resta memorabile la sfida contro Medvedev: dopo un 6-0 subito in apertura, reagì fino a sfiorare la rimonta al tie-break e poi superò l'amico Hurkacz. Diversi e significativi anche i ricordi delle due partecipazioni successive, che hanno scandito momenti storici per la carriera dell'altoatesino e del tennis italiano. Dopo aver mancato la qualificazione nel 2022 – l'anno del cambio di allenatore dal mentore Riccardo Piatti alla coppia Vagnozzi-Cahill –, Jannik è tornato a Torino nel 2023 per incidere una tacca decisiva nella propria storia sportiva. Nella fase a gironi è arrivata la prima vittoria contro Novak Djokovic, da cui è stato sconfitto in finale. Un'esperienza fondamentale per riuscire, pochi giorni dopo, a rimontare tre match point al serbo nella semifinale di Coppa Davis a Malaga, trascinando l'Italia a una finale storica, culminata nel ritorno dell'Insalatiera dopo 47 anni.

Azzurri

L'anno scorso è storia recente, con un trionfo nettissimo e il maxi-premio da 4,65 milioni di euro per aver vinto senza cedere partite nei gironi. Il resto della stagione, con la chiusura della Race dopo l'ultimo torneo della regular season, sarà decisivo per avere una seconda presenza in singolare. Lorenzo Musetti al momento è al nono posto della classifica per le Finals ma a pochi punti dall'ottavo posto occupato al momento da De Minaur. E poi ci sono Simone Bolelli e Andrea Vavassori, già lo scorso anno presenti in doppio. È un'Italia da maestri.

© RIPRODUZIONE RISERVATA

IERI

Masters 1000 Cincinnati (7,9 milioni di euro, cemento)

1° turno uomini

Nardi b. Tirante (Arg) 6-4 7-6(5)

Baez (Arg) b. Goffin (Bel) 6-1 6-3

Carabelli (Arg) b. Nishikori (Gia) 7-5 6-3

Moutet (Fra) b. McDonald (Usa) 7-5 6-3

1° turno donne

Bronzetti b. Zhu (Cin) 6-7(6) 6-2 7-6(6)

Bouzas Maneiro (Spa) b. V. Williams (Usa) 6-4 6-4

Garcia (Fra) b. Kartal (GB) 5-7 6-4 6-3

Townsend (Usa) b. Collins (Usa) 6-4 7-6(2)

MASTERS 1000

Open Canada, le prime volte di Mboko e Ben Shelton

Gli altri
Musetti è in corsa per un posto e anche la coppia Bolelli-Vavassori punta al bis torinese

OCCHIO A...

Si giocherà dal 9 al 16 novembre Formula a gironi

Le Nitto Atp Finals (un tempo Masters) sono il torneo finale della stagione a cui accedono gli otto migliori giocatori dell'anno che si qualificano attraverso la Race, la

Una prima per due. Il Masters 1000 del Canada consacra la stella di Victoria

Ritaglio stampa ad uso esclusivo del destinatario, non riproducibile.
095047

La Gazzetta dello Sport

www.ecostampa.it

Mboko, 18enne profeta in patria, al primo successo in carriera, e Ben Shelton, 22enne statunitense, che conquista il suo trofeo più prestigioso.

Mboko surreale Victoria Mboko a Montreal stupisce: in finale batte in rimonta 2-6 6-4 6-1 Naomi Osaka, quarta vincitrice Slam battuta nel suo cammino trionfale dopo Sofia Kenin, Coco Gauff ed Elena Rybakina, e centra il suo primo torneo. Prossima n.24 al mondo, la giocatrice, nata a Charlotte da una famiglia originaria della Repubblica Democratica del Congo, ma trasferitasi da piccola a Toronto, è allenata da Nathalie Tauziat e dopo il 3° turno al Roland Garros sta scalando posizioni in fretta. A inizio anno, infatti, era n. 333. «È successo in fretta, vincere è stato surreale: sono felice, ma continuerò ad avere una vita normale».

Big Ben A Toronto brinda invece Ben Shelton, che batte al tie break del terzo set Karen Khachanov 6-7(5) 6-4 7-6(3), centra il terzo titolo in carriera e il primo 1000: scalpo che da lunedì gli varrà il n. 6 al mondo e il n. 4 della Race con vista Torino. Il 22enne di Atlanta, mancino dal servizio rognoso, muscoli esibiti con sicumera e primo statunitense a vincere il Canadian Open da Andy Roddick nel 2003, è caldo: «Non è stato facile, ma il mio tennis migliore è uscito proprio quando contava di più».

TEMPO DI LETTURA **4'03"**

classifica che tiene conto dei risultati della stagione. Si gioca alla Inalpi Arena di Torino dal 9 al 16 novembre e la formula del torneo prevede una prima fase a gironi, seguita da semifinali e finale. Difende il titolo Jannik Sinner, che nel 2024 arrivò a sollevare il trofeo senza perdere set. Le Atp Finals resteranno a Torino sicuramente anche nel 2026: i biglietti sono in vendita sul sito delle Nitto Atp Finals e attraverso il circuito Ticketone.

A Montreal la 18enne batte Osaka e vince in casa; a Toronto lo statunitense vola e sale al n.6 Atp

Gazzetta.it Ogni giorno sul nostro sito i risultati del torneo di Cincinnati, le dirette dei match più importanti e gli highlights

LA RACE

1 Carlos **ALCARAZ** (Spa) 7.550

2 Jannik **SINNER** (Ita) 6.010

3 Alexander **ZVEREV** (Ger) 3.690

4 Ben **SHELTON** (Usa) 3.420

5 Novak **DJOKOVIC** (Ser) 3.380

6 Taylor **FRITZ** (Usa) 2.975

7 Jack **DRAPER** (Gb) 2.940

8 Alex **DE MINAUR** (Aus) 2.745

9 Lorenzo **MUSETTI*** (Ita) 2.670

10 Casper **RUUD*** (Nor) 2.235

*DUE RISERVE

GDS

OGGI

Il programma da Cincinnati (ora italiana)

Campo centrale
Inizio ore 17
2° turno donne
Swiatek (Pol) c. Potapova (Rus)
A seguire
2° turno uomini
Martinez (Spa) c. Paul (Usa)

Sinner c. Galan (Col)

Campo 10
ore 17
2° turno uomini
Musetti c. Bonzi (Fra)

Quarto match
Cobolli c. Atmane (Fra)

Campo 9
Inizio ore 17
2° turno uomini
Quarto match
Sonego c. Bergs (Bel)

Ritaglio stampa ad uso esclusivo del destinatario, non riproducibile.

095047

La Gazzetta dello Sport

www.ecostampa.it

Dominatore Jannik Sinner, 23 anni, a Torino lo scorso novembre con i trofei di numero 1 di fine anno e delle Atp Finals vinte GETTY

Alé Victoria Mboko, 18 anni, a sinistra, e Ben Shelton, 22, festeggiano il trionfo in Canada LAPRESSE

Ritaglio stampa ad uso esclusivo del destinatario, non riproducibile.

095047

Quotidiano
09-08-2025
Pagina 32
Foglio 1

LA PREALPINA

Diffusione: 21.000

www.ecostampa.it

Sinner si scalda Finals aritmetiche

TENNIS Oggi sfida Galan e sarà a Torino a novembre

CINCINNATI (Stati Uniti) - Dopo Carlos Alcaraz anche Jannik Sinner è già qualificato per le Nitto ATP Finals 2025, in programma alla Inalpi Arena di Torino dal 9 al 16 novembre, dove il numero uno del mondo è il campione in carica, titolo conquistato nel 2024 senza perdere nemmeno un set. Il posto, blindato dai risultati dell'azzurro, è diventato matematico ieri col calcolo dei punti degli altri tennisti nella speciale classifica riservata alla qualificazione. Sinner parteciperà all'evento per la terza stagione consecutiva e per la quarta volta in totale. Secondo l'Infosys ATP Win/Loss Index, vanta un record di 10-2 nel torneo e nelle ultime due edizioni ha perso solo contro Novak Djokovic (nella finale del 2023).

La sfida tra l'azzurro ed il murciano si rinnova e promette spettacolo fino alla fine dell'anno. L'azzurro, che si prepara al suo esordio al Masters 1000 di Cincinnati dove oggi affronterà il 29enne colombiano Daniel Elahi Galan (numero 144 del circuito), ha vissuto un altro anno eccezionale, conquistando due trofei importanti per la seconda stagione consecutiva e raggiungendo la finale dell'ATP Masters 1000 a Roma. Sinner ha difeso con successo il titolo agli Australian Open e ha vinto per la prima volta a Wimbledon. Il numero 1 del mondo ha anche avuto tre match-point nella finale del Roland Garros prima di subire una sconfitta dolorosa contro Alcaraz. Il 23enne di Sesto Pusteria, unico giocatore ad aver occupato il primo posto nella classifica ATP in questa stagione, ha mantenuto la vetta per 60 settimane consecutive dalla sua ascesa lo scorso giugno. Sinner lotterà con Alcaraz per il titolo di numero 1 di fine anno in una sfida che sembra destinata a durare fino all'ultimo. La sfida però non è vissuta come una vera e propria rivalità, semmai una competizione sportiva ai massimi livelli fra due campioni che si stimano, come affermato dallo stesso Alcaraz l'altro giorno in conferenza stampa: «Sono contento di come stia crescendo questa rivalità con Jannik - ha affermato il murciano -. Credo che sia io che lui abbiamo fatto già fatto grandi cose destinare a rimanere nei libri di storia del tennis. Ma non sto parlando della storia che noi stiamo scrivendo nel tennis oggi, abbiamo ancora una lunga carriera davanti a noi per scoprire fin dove arriveremo e per scoprire se riusciremo o meno a scrivere questa storia, ma è una discussione che riguarda sola la gente».

Intanto, come detto, oggi Sinner è atteso al debutto (direttamente al secondo turno) a Cincinnati, settimo 1000 della stagione e ultimo test in vista degli US Open. Il numero 1 esordirà contro il colombiano Daniel Galan (orario stimato non prima delle 19.20). All'orizzonte un possibile derby ai quarti con Musetti, che oggi debutta contro il francese Bonzi, e la semifinale con Fritz. L'eventuale rivincita di Wimbledon con Alcaraz potrà arrivare solo in finale. Oggi in campo anche Cobolli contro Atmane, Nardi contro Shapovalov e Sonego che sfida Bergs.

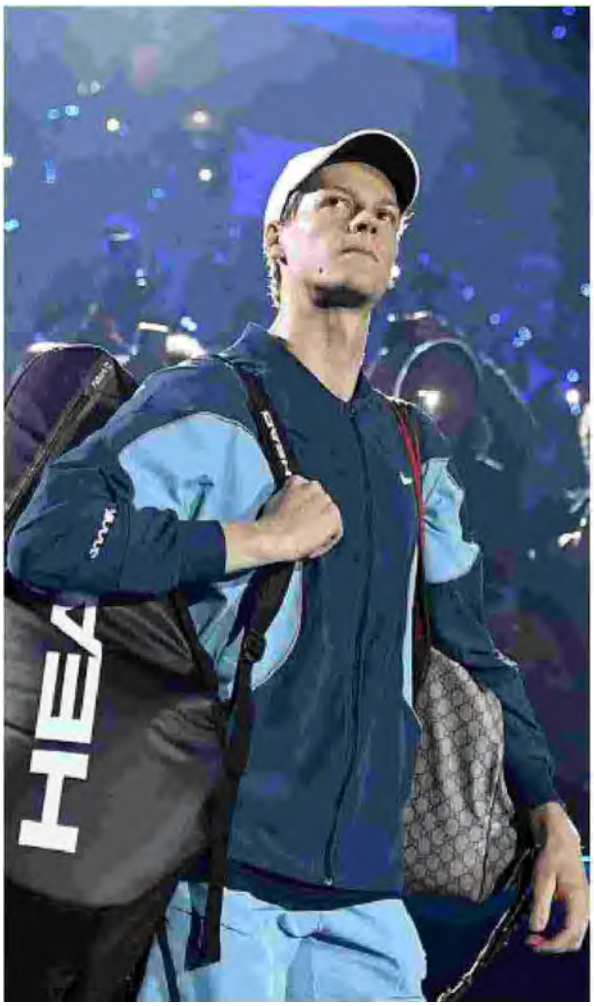

Jannik Sinner debutta oggi a Cincinnati contro Cabal e incassa la qualificazione aritmetica alle Finals di Torino

© RIPRODUZIONE RISERVATA

Ritaglio stampa ad uso esclusivo del destinatario, non riproducibile.

095047

Quotidiano
09-08-2025
Pagina 23
Foglio 1

LA SICILIA

Diffusione: 71.030

www.ecostampa.it

TENNIS: L'AZZURRO GIÀ QUALIFICATO PER LE FINALS DI TORINO

Sinner-Alcaraz, la sfida si rinnova alle Atp

E oggi Jannik gareggia a Cincinnati. Alle 22 italiane match col colombiano Galan
All'orizzonte si profilano il derby con Musetti e un'eventuale semifinale con Fritz

MICHELE MARTINI

CINCINNATI. Dopo Carlo Alcaraz anche Jannik Sinner è già qualificato per le Nitto ATP Finals 2025, in programma alla Inalpi Arena di Torino dal 9 al 16 novembre, dove il numero uno del mondo è il campione in carica, titolo conquistato nel 2024 senza perdere nemmeno un set.

Il posto, blindato dai risultati dell'azzurro, è diventato matematico nella giornata di ieri con il calcolo dei punti degli altri tennisti nella speciale classifica riservata alla qualificazione. Sinner parteciperà all'evento per la terza stagione consecutiva e per la quarta volta in totale. Secondo l'Infosys ATP Win/Loss Index, vanta un record di 10-2 nel torneo e nelle ultime due edizioni ha perso solo contro Novak Djokovic (nella finale del 2023).

La sfida tra l'azzurro ed il murciano si rinnova e promette spettacolo fino alla fine dell'anno. L'azzurro ha vissuto un altro anno eccezionale, conquistando due trofei importanti per la seconda stagione consecutiva e raggiungendo la finale dell'ATP Masters 1000 a Roma. Sinner ha difeso con successo il titolo agli Australian Open e ha vinto per la prima volta a Wimbledon. Il numero 1 del mondo ha anche avuto tre match-point nella finale del Roland Garros prima di subire una

Sinner oggi in campo a Cincinnati

sconfitta dolorosa contro Alcaraz. Il 23enne di Sesto Pusteria, unico giocatore ad aver occupato il primo posto nella classifica ATP in questa stagione, ha mantenuto la vetta per 60 settimane consecutive dalla sua ascesa lo scorso giugno. Sinner lotterà con Alcaraz per il titolo di numero 1 di fine anno in una sfida che sembra destinata a durare fino all'ultimo.

Intanto oggi Sinner è atteso al debutto (direttamente al secondo turno) nel Masters Cincinnati, settimo 1000 della stagione e ultimo test in vista degli US Open. Il numero 1 esordirà contro il colombiano Daniel Galan. Si giocherà all'incirca alle 22 italiane. Il colombiano, numero 134 del ranking proveniente dalle qualificazioni era uscito vittorioso nella dalla sfida con il ceco Vit Kopriva, numero 80 del mondo. All'orizzonte un possibile derby ai quarti con Musetti e la semifinale con Fritz. L'eventuale rivincita di Wimbledon con Alcaraz potrà arrivare soltanto in finale.

MUSETTI NELLA TOP 10. Nella settimana che intercorre tra il Masters 1000 di Toronto e quello di Cincinnati, l'Italtennis conferma il suo status nella Top 50 del ranking ATP con ben sei giocatori, restando dietro solo agli Stati Uniti (7). Jannik Sinner resta saldo al comando (61esima settimana consecutiva) davanti a Carlos Alcaraz. Resiste in Top 10 Lorenzo Musetti, ancora n. 10. Per un Flavio Cobolli che perde i punti della finale di Washington 2024 ed esce dalla Top 20 (n. 22, -5), invece, c'è invece un Matteo Arnaldi che sale al n. 37 (+4) e rientra nella Top 40. Con la vittoria nel Masters 1000 canadese, è proprio quello di Ben Shelton l'unico movimento in Top 10. L'americano, infatti, migliora il proprio best ranking assestandosi al n. 6 (+1) con il sorpasso con Novak Djokovic. Gli altri italiani: Sonego figura al numero 36, Berrettini 59, Bellucci 74, Nardi al numero 98.

Ritaglio stampa ad uso esclusivo del destinatario, non riproducibile.

095047

Quotidiano
09-08-2025
Pagina 34
Foglio 1 / 2

l'Adige

Diffusione: 18.414

www.ecostampa.it

TENNIS MASTERS 1000 Nardi il ripescato va al 2° turno. Per il n.1 Jannik oggi Galan

Sinner sarà numero 1 alle Finals sotto la Mole

In Canada trionfano Shelton e la sorprendente Mboko

CINCINNATI - Dopo Carlo Alcaraz anche **Jannik Sinner** è già qualificato per le Nitto Atp Finals, il cui titolo detiene, alla Inalpi Arena di Torino dal 9 al 16 novembre, dove il numero 1 del mondo è il campione in carica, titolo conquistato nel 2024 senza perdere nemmeno un set e asfaltando il californiano FRitz in finale sull'amato cemento. Il posto, blindato dai risultati dell'azzurro, è diventato matematico ieri col calcolo dei punti degli altri tennisti nella speciale classifica riservata alla qualificazione. Sinner parteciperà all'evento per la terza stagione consecutiva e per la quarta volta in totale. Nelle ultime due edizioni ha perso solo contro Novak Djokovic (nella finale del 2023 e poi si vendicò in Davis a Malaga). La sfida tra l'azzurro ed il murciano si rinnova e promette spettacolo fino alla fine dell'anno.

L'azzurro ha vissuto un altro anno eccezionale giocando solo 5 volte (2 trionfi Slam a Melbourne e Londra e tre ko), raggiungendo la finale dell'Atp Masters 1000 a Roma. La volpe rossa ha anche avuto tre match-point nella finale del Roland Garros prima di subire una sconfitta dolorosa al supertiebreak dopo 5 ore e 29' contro Alcaraz. Il 23enne di Sesto Pusteria, unico giocatore ad aver occupato il primo posto nella classifica Atp in questa stagione, ha mantenuto la vetta per 63 settimane consecutive dalla sua ascesa lo scorso giugno. Sinner lotterà con Alcaraz per il titolo di numero 1 di fine anno in una sfida che sembra destinata a durare fino all'ultimo. Intanto oggi Sinner è atteso al debutto (al 2° turno) nel Masters Cincinnati, settimo 1000 della stagione e ultimo test in vista degli Us Open. Un anno fa si rivelò il caso Clostebol e lui trionfo. Jannik in campo alle 189.30 italiane circa contro il colombiano n.144 Daniel Galan. All'orizzonte un possibile derby ai quarti con Musetti e la semifinale con Fritz. L'eventuale rivincita di Wimbledon con Alcaraz solo in finale.

Alle 17 il n.8 **Lorenzo Musetti** contro il pericoloso francese Benjamin Bonzi, alle 20.30 il n.15 **Flavio Cobolli** contro il qualificato francese Terence Atmane e alla stessa ora **Lorenzo Sonego** con il belga Bergs. Ieri il ripescato pesarese **Luca Nardi** supera 6-4 7-6 (7-5) l'argentino Tirante e ora si trova di fronte il mancino canadese Denis Shapovalov.

TORONTO (Canada) - Gli Stati Uniti celebrano la maturazione completa di Ben Shelton, mancino di Atlanta e foglio d'arte dell'ex n.50, che grazie a una prestazione di altissimo livello si è aggiudicato l'Open del Canada superando in una finale molto combattuta il russo Karen Khachanov per 6-7 (5-7) 6-4 7-6 (7-3). Il 22enne americano balza così al sesto posto del ranking mondiale e addirittura al quarto nella Race (risultati 2025) che qualifica i primi 8 per le Atp Finals di Torino. Negli ultimi 30 anni soltanto Andy Roddick, tra gli statunitensi, era riuscito a vincere un Masters 1000 così giovane: Andy aveva vinto l'Open del Canada e Cincinnati nel 2003 a da ventenne e Miami 2004 da ventunenne. Per il ragazzo di Atlanta è il primo Masters 1000 della carriera e il terzo titolo Atp della carriera dopo Tokyo 2023 (vittoria in finale ancora su un russo, Aslan Karatsev) e Houston 2024 (successo sul francese Frances Tiafoe).

MONTREAL (Canada) - Come nelle favole più belle: un sogno che diventa realtà. Non ci sono parole efficaci per descrivere l'impresa di una teen-ager (molto) promettente trasformatasi in una star in appena 10 giorni. E' **Victoria Mboko** la campionessa del torneo WTA 1000 (5.152.599 dollari) sul cemento di Montreal. In una finale incredibile la 18enne canadese, n.85 del ranking, in tabellone grazie ad una wild card, ha battuto in rimonta per 2-6 6-4 6-1, dopo oltre due ore di lotta, la giapponese Naomi Osaka, n.49 del ranking, quattro volte campionessa Slam ed ex regina del tennis mondiale, conquistando il suo primo trofeo WTA, per giunta un "1000", alla settima partecipazione soltanto ad un torneo del circuito maggiore. Cavalcata impressionante quella della ragazza nata a Charlotte, North Carolina, da genitori congolesi. In dieci giorni, tra le altre, ha battuto ben 4 campionesse Slam: Kenin, l'Usa Gauff, testa di serie n.1, Rybakina, n.9, ed Osaka.

Sport
Malore per Debertolis, è in terapia intensiva
Sinner sarà numero 1 alle Finals sotto la Mole
Olympia, debutto in casa col Maccan Prata

Ritaglio stampa ad uso esclusivo del destinatario, non riproducibile.

095047

l'Adige

www.ecostampa.it

Sopra il numero 1 al mondo Jannik Sinner che ha saltato Toronto e da campione di Wimbledon debutta a Cincinnati dove vinse lo scorso anno; a sinistra l'Usa Shelton il re a Toronto Masters 1000 e la 18enne Victoria Mboko la regina a Montreal dove ha vissuto una favola da wild card

Ritaglio stampa ad uso esclusivo del destinatario, non riproducibile.

095047

Quotidiano
09-08-2025
Pagina 30
Foglio 1

L'Arena

Diffusione: 17.045

www.ecostampa.it

Tennis

Sinner ha il pass per le Finals Oggi in campo a Cincinnati

ROMA Dopo Carlos Alcaraz anche Jannik Sinner è già qualificato per le Nitto ATP Finals 2025, in programma alla Inalpi Arena di Torino dal 9 al 16 novembre, dove il numero uno del mondo è il campione in carica, titolo conquistato nel 2024 senza perdere nemmeno un set. Il posto, blindato dai risultati dell'azzurro, è diventato matematico ieri col calcolo dei punti degli altri tennisti nella speciale classifica riservata alla qualificazione.

Sinner parteciperà all'evento per la terza stagione consecutiva e per la quarta volta in totale. La sfida tra l'azzurro ed il murciano si rinnova e promette spettacolo fino alla fine dell'anno.

Intanto oggi Sinner è atteso al debutto (direttamente al secondo turno) nel Masters Cincinnati, settimo 1000 della stagione e ultimo test in vista degli US Open. Il numero 1 esordirà contro il colombiano Daniel Galan. Tra gli italiani, Luca Nardi ha battuto in due set l'argentino Thiago Agustin Tirante con il punteggio di 6-4 7-6.

Ritaglio stampa ad uso esclusivo del destinatario, non riproducibile.

095047

www.ecostampa.it

PRENOTA sul nostro sito
Merlino PUBBLICITA'
OGGETTI PUBBLICITARI - ETICHETTE
PRENOTA sul nostro sito

la voce di Alba.it
Edizione locale IlNazionale.it

CHE TEMPO FA

ADESSO 36.5°C
DOM 10 23.3°C 37.8°C
LUN 11 23.5°C 35.6°C

@Datameteo.com

Merlino PUBBLICITA' OGGETTI PUBBLICITARI ETICHETTE
BCC ALPI MARITTIME CANÒ RADICI FORTI VICINI SEMPRE

RUBRICHE

Fotogallery
Videogallery
Backstage
Datameteo
Oroscopo
Quattrozampe
Voce al diritto
Ridere & Pensare
Il Punto di Beppe Gandolfo
Schegge di Luce
7 Minuti con Flavia Monteleone
Quarta Parete
Chiedo allo Chef
Storie di montagna
Farinél
io_viaggio_leggero
Non solo Fumetti
Degni di Nota
BIOS, perchè!?

COUMBOSCURO 18-24 AGOSTO ROUMIAGE ALBERTO BERTOLI e FILIPPO GRAZIANI

SPORT | 09 agosto 2025, 15:50

TWIRLING / La piozzese Noemi Lasagna premiata dalla Regione per il titolo europeo free style junior

Il riconoscimento alle atlete piemontesi consegnato dall'assessore Paolo Bongioanni: "La sua performance “zero cadute” in Spagna ha fatto meritare la prima medaglia d’oro europea all’Asd Twirling Carrù". Il ricordo per Martina Guarascio, scomparsa a 13 anni

La premiazione di Noemi Lasagna

Nell’ambito della 7ª giornata dei **Mondiali di Twirling** in corso all’Inalpi **Arena di Torino**, l’assessore al Commercio, Agricoltura e Cibo, Turismo, Sport e Post-Olimpico, Caccia e Pesca, Parchi della Regione Piemonte **Paolo Bongioanni** ha consegnato ieri allo **Spazio Piemonte** gli **attestati di riconoscimento** della **Regione Piemonte** alle atlete piemontesi della formazione italiana che lo scorso 5 luglio ha vinto il **titolo europeo** della disciplina **Free Style** a **Lleida** in Spagna.

Le atlete premiate sono **Chiara Perotto** (13 anni, società Arcobaleno

BANCA DI ASTI
TRATTAMENTI INDUSTRIALI
Per info e preventivi: 379 2614705 marcoresrl@libero.it
LAVORA CON NOI PEDIACOOP H24 Ricerchiamo in tutta Italia professionisti nel settore sanitario e medici specialisti, da inserire su progetti continuativi e innovativi clicca per tutte le info

IN BREVE

Ritaglio stampa ad uso esclusivo del destinatario, non riproducibile.
095047

www.ecostampa.it

ACCADEVA UN ANNO FA

Attualità
Autovelox "illegali", ci sono anche in Granda? Robaldo: "Per ora, nessun sequestro preventivo"

Attualità
Ascom Dogliani ha incontrato l'Amministrazione comunale: i temi trattati e le richieste di categoria

Attualità
Alta Via del Sale a senso unico alternato tra Perla e Boaria: da oggi attivi i semafori

Leggi tutte le notizie

Torino, La Loggia), campionessa europea Free Style Youth; **Noemi Lasagna** (16 anni, da Piozzo, dell'Asd Twirling Carrù), campionessa europea Free Style Junior; **Giulia Zanello** (19 anni Arcobaleno Torino, La Loggia), campionessa europea Free Style Senior; e il **Gruppo Artistico Italia**, Campioni d'Europa per Gruppo Artistico.

Commenta con orgoglio l'assessore **Bongioanni**: *«Come abbiamo voluto sottolineare nell'attestato, le tre atlete rappresentano un orgoglio per il nostro Piemonte. La performance "zero cadute" di Noemi Lasagna in Spagna ha fatto meritare la prima medaglia d'oro europea all'Asd Twirling Carrù: i miei complimenti ai suoi preparatori Eleonora Viglione, Simona Mancini e Alexandre Claveau. E Giulia Zanello e Chiara Perotto aggiungono questo nuovo oro al palmarès dell'Arcobaleno Torino, già baciato dagli europei 2023 e 2024. Un grande risultato per il twirling piemontese che si rivela sempre più una realtà di livello agonistico internazionale»*.

Bongioanni ha anche partecipato alla cerimonia in ricordo di **Martina Guarascio**, atleta di Vinovo, promessa del twirling (in stagione aveva anche vinto un titolo in Coppa Italia nella sua categoria) e prematuramente scomparsa alla vigilia dei 14 anni a causa di una malattia rara. Alla famiglia sono state consegnate due targhe. «La Regione Piemonte – recita quella della Regione - esprime la sua vicinanza nel custodire la memoria di una giovane vita dedicata con entusiasmo allo sport e all'eleganza del movimento». Oggi la giovane atleta scomparsa è stata ricordata dalle compagne con una coreografia a lei dedicata.

Alla cerimonia assieme a **Bongioanni** erano presenti il presidente nazionale Coni **Luciano Buonfiglio**, della Fitw **Gianfranco Porqueddu**, del Coni Regionale Piemonte **Stefano Mossino**, il sindaco di Piozzo **Sergio Lasagna**, per il Comune di Carrù l'assessore al bilancio, tributi e gestione rifiuti con delega allo sport **Simona Mancini** – che è anche tecnico e giudice federale

sabato 09 agosto

TWIRLING / La piozzese Noemi Lasagna premiata dalla Regione per il titolo europeo free style junior

PALLAVOLO / Mondovì Volley nel girone A della B1/F, prima sfida in casa con Palau

venerdì 08 agosto

A.C. Bra: Serie C Sky Wifi, dalla Lazio arriva in prestito gratuito il portiere Davide Renzetti

Quattro talenti della Victoria Alba brillano ai Campionati Italiani di pattinaggio a Piancavallo

Francesco Dadone guida l'organizzazione delle finali regionali ACSI a Salsasio

Fossano calcio: gol e dedica di Gallesio ad Alessandra Balocco nell' 1-1 in amichevole contro la Juventus Next Gen

giovedì 07 agosto

MOTOCICLISMO / Stefano Leone terzo nel campionato europeo di velocità in salita

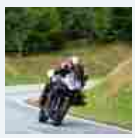

Le stelle del New Twirling Bra brillano a Torino: cinque atlete ai Mondiali

Ritaglio stampa ad uso esclusivo del destinatario, non riproducibile.

095047

la voce di Alba.it

www.ecostampa.it

di twirling -, il sindaco di Vinovo **Maria Grazia Midollini** e l'assessore **Elena Giordano**, l'assessore allo sport e grandi eventi della Città di Torino **Domenico Carretta** e i familiari di Martina.

TI RICORDI COSA È SUCCESSO L'ANNO SCORSO AD AGOSTO?
Ascolta il podcast con le notizie da non dimenticare

Ascolta "Un anno di notizie da non dimenticare 2024" su Spreaker.

Calcio B/F. Freedom FC Women: Matilda Johansson è il nuovo portiere biancoblu

Una nuova stagione per la pallapugno tra sfide "all'ultimo 15" e sferisteri sempre più pieni

Leggi le ultime di: Sport

Copyright © 2018 - 2025 IlNazionale.it - Partita Iva: IT 03401570043 - **Credits** | **Privacy e cookie policy** | **Preferenze privacy**

Ritaglio stampa ad uso esclusivo del destinatario, non riproducibile.

095047

L'ECO DELLA STAMPA®
LEADER IN MEDIA INTELLIGENCE

la voce di Asti.it
Edizione locale IlNazionale.it

Ritaglio stampa ad uso esclusivo del destinatario, non riproducibile.

095047

RUBRICHE

- Palio
- Viviamo in un posto bellissimo
- Vacanze Astigiane
- Storie di Orgoglio Astigiano
- Curiosità
- Oroscopo
- Il Punto di Beppe Gandolfo
- Voce al diritto
- Stadio Aperto
- La filosofia e le sue voci
- La voce... Delle scuole
- Un Occhio sul Mondo
- io_viaggio_leggero
- Non solo Fumetti
- 90 secondi di salute & wellness
- Chiedi aiuto!
- Copertina
- Fotogallery
- Videogallery

ACCADEVA UN ANNO FA

Agricoltura
Prolungato di un mese il calendario di caccia al cinghiale

Attualità
Parcheggi Asti: abbonamenti sosta zona Est e piazza Alfieri validi anche in piazza Campo del Palio e corso Einaudi

Attualità
Nuove autopompe dalla Regione per i vigili del fuoco volontari: nel 2024 Villanova d'Asti e Cocconato, nel 2025 arriveranno anche a Nizza e Canelli

Leggi tutte le notizie

La Regione premia le giovani atlete piemontesi per il titolo europeo free style junior di Twirling

Il ricordo per Martina Guarascio, scomparsa a 13 anni

La premiazione di Noemi Lasagna

Nell'ambito della 7ª giornata dei **Mondiali di Twirling** in corso all'Inalpi **Arena di Torino**, l'assessore al Commercio, Agricoltura e Cibo, Turismo, Sport e Post-Olimpico, Caccia e Pesca, Parchi della Regione Piemonte **Paolo Bongioanni** ha consegnato ieri allo **Spazio Piemonte** gli **attestati di riconoscimento** della **Regione Piemonte** alle atlete piemontesi della formazione italiana che lo scorso 5 luglio ha vinto il **titolo europeo** della disciplina **Free Style** a **Lleida** in Spagna.

Le atlete premiate sono **Chiara Perotto** (13 anni, società Arcobaleno Torino, La Loggia), campionessa europea Free Style Youth; **Noemi Lasagna** (16 anni, da Piozzo, dell'Asd Twirling Carrù), campionessa europea Free Style Junior; **Giulia Zanello** (19 anni Arcobaleno Torino, La Loggia), campionessa europea Free Style Senior; e il **Gruppo Artistico Italia**, Campioni d'Europa per Gruppo Artistico.

Commenta con orgoglio l'assessore **Bongioanni**: «*Come abbiamo voluto sottolineare nell'attestato, le tre atlete rappresentano un orgoglio per il nostro Piemonte. La performance "zero cadute" di Noemi Lasagna in Spagna ha fatto meritare la prima medaglia d'oro europea all'Asd Twirling Carrù: i miei complimenti ai suoi preparatori Eleonora Viglione, Simona Mancini e Alexandre Claveau. E Giulia Zanello e Chiara Perotto aggiungono questo nuovo oro al palmarès dell'Arcobaleno Torino, già*

sabato 09 agosto

La Regione premia le giovani atlete piemontesi per il titolo europeo free style junior di Twirling

venerdì 08 agosto

"52-2000 del Biellese": partenza posticipata al 14 agosto per un infortunio in allenamento

Piscina comunale di Asti, più servizi e sicurezza: approvati nuovi investimenti, proseguono i lavori interni

Serie D 2025/2026: l'Asti debutta a Gozzano, inizio campionato il 7 settembre

giovedì 07 agosto

Orange Futsal Asti e Libertas Antignano uniscono le forze: nuova alleanza per il futuro del futsal astigiano

Il Monferrato pronto a stupire tutti: a Fubine la tappa di Coppa del Mondo Gravel "Monsterrando 2025"

mercoledì 06 agosto

Lucia Tassinario fa la storia: primo oro italiano per la ValleBelbo Sport

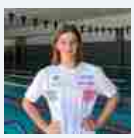

Serie A Banca d'Alba: al via la seconda fase del campionato di pallapugno

martedì 05 agosto

Impianti sportivi pubblici: dalla Regione oltre 20 milioni per l'efficienza energetica e la riqualificazione

Tamburello a muro, domenica la finalissima scudetto tra Grazzano e Portacomaro

Leggi le ultime di: Sport

Ritaglio stampa ad uso esclusivo del destinatario, non riproducibile.

095047

baciato dagli europei 2023 e 2024. Un grande risultato per il twirling piemontese che si rivela sempre più una realtà di livello agonistico internazionale».

Bongioanni ha anche partecipato alla cerimonia in ricordo di **Martina Guarascio**, atleta di Vinovo, promessa del twirling (in stagione aveva anche vinto un titolo in Coppa Italia nella sua categoria) e prematuramente scomparsa alla vigilia dei 14 anni a causa di una malattia rara. Alla famiglia sono state consegnate due targhe. «La Regione Piemonte – recita quella della Regione - esprime la sua vicinanza nel custodire la memoria di una giovane vita dedicata con entusiasmo allo sport e all'eleganza del movimento». Oggi la giovane atleta scomparsa è stata ricordata dalle compagne con una coreografia a lei dedicata.

Alla cerimonia assieme a **Bongioanni** erano presenti il presidente nazionale Coni **Luciano Buonfiglio**, della Fitw **Gianfranco Porqueddu**, del Coni Regionale Piemonte **Stefano Mossino**, il sindaco di Piozzo **Sergio Lasagna**, per il Comune di Carrù l'assessore al bilancio, tributi e gestione rifiuti con delega allo sport **Simona Mancini** – che è anche tecnico e giudice federale di twirling -, il sindaco di Vinovo **Maria Grazia Midollini** e l'assessore **Elena Giordano**, l'assessore allo sport e grandi eventi della Città di Torino **Domenico Carretta** e i familiari di Martina.

TI RICORDI COSA È SUCCESSO L'ANNO SCORSO AD AGOSTO?
Ascolta il podcast con le notizie da non dimenticare
Ascolta "Un anno di notizie da non dimenticare 2024" su Spreaker.

Copyright © 2018 - 2025 IlNazionale.it - Partita Iva: IT 03401570043 - **Credits** | **Privacy e cookie policy** | **Preferenze privacy**

Ritaglio stampa ad uso esclusivo del destinatario, non riproducibile.

095047

leggo.it
LEGGO

www.ecostampa.it

adv

Sinner qualificato per le Finals di Torino: Jannik in campo dal 9 al 16 novembre per difendere il titolo. La race aggiornata

La certezza è arrivata dopo gli ultimi risultati a Toronto da parte dei suoi avversari, in corsa per la Race

Adesso è arrivata l'ufficialità: Jannik Sinner è aritmeticamente qualificato alle Nitto ATP Finals 2025. La certezza è arrivata dopo gli ultimi risultati a Toronto da parte dei suoi avversari, in corsa per la Race. Era ormai solo questione di tempo, il numero 1 al mondo tornerà a Torino per difendere il titolo vinto lo scorso anno, senza concedere nemmeno un set agli avversari. Le Finals si giocheranno dal 9 al 16 novembre all'Inalpi Arena.

FOTO
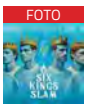
SPORT
Tennis: Sinner sarà al Six Kings Slam ma è polemica sulla locandina

ARTICOLO

TENNIS
Sinner-Galan, quando giocano a Cincinnati? Sabato o domenica il debutto: orario, dove...

Cos'è la Race e come funziona

La classifica Race ha un significato e una valenza a parte dal Ranking, e vale per la qualificazione alla Atp Finals di Torino: accederanno alla manifestazione i primi otto tennisti della classifica più due riserve. Questo speciale tabellone tiene conto dei risultati ottenuti dai giocatori nel corso dell'anno solare. I punti sono quindi quelli conquistati, in questo caso, dall'1 gennaio 2025. Il primo pass lo aveva già strappato Carlos Alcaraz, ma

Ritaglio stampa ad uso esclusivo del destinatario, non riproducibile.
095047

leggo.it
LEGGO

www.ecostampa.it

Jannik Sinner adesso lo ha ufficialmente raggiunto.

Ultimo aggiornamento: venerdì 8 agosto 2025, 17:36

© RIPRODUZIONE RISERVATA

DALLA HOME

IL CASO

Botulino killer, 2 morti a Diamante: «I medici non hanno riconosciuto i sintomi». Il furgone tutto il giorno sotto il sole, 12 intossicati e 3 indagati

LE PIÚ CONDIVISE

Giuseppe muore a 9 anni in ospedale dopo un malore in spiaggia: «Era in vacanza, giocava con la famiglia»

Nonno violenta e fotografa le nipotine di 6 anni, gli abusi commessi quando i genitori lo lasciavano solo con le bambine

Sorelle di 15 e 16 anni seguite in ascensore fino a casa, violentate e sequestrate. Arrestato un 40enne

Ritaglio stampa ad uso esclusivo del destinatario, non riproducibile.

095047

Quotidiano
09-08-2025
Pagina 30/31
Foglio 1

Libero

Diffusione: 20.110

www.ecostampa.it

TENNIS/ OGGI IN CAMPO SUL CEMENTO AMERICANO

Sinner, esordio a Cincinnati con un occhio a Torino

Jannik affronta Galan nel secondo turno, intanto è già certo della qualificazione alle Finals. In campo anche Musetti

LEONARDO IANNACCI

Si giocheranno a novembre ma Sinner ama fare le cose per tempo e si è già assicurato il ticket per Torino: ha prenotato l'hotel e, conoscendo Jannik, potrebbe aver già fissato con il proprio staff il campo e gli orari per gli allenamenti quotidiani. La metodicità è una regola per questo fuoriclasse che non lascia assolutamente nulla al caso e sta già meditando la logistica per le prossime Atp Nitto Finals in programma dal 9 al 16 novembre all'Inalpi Arena torinese. Per intenderci, il torneo con i migliori otto giocatori della Race che, lo scorso anno, registrò il trionfo di Jannik al termine di un 2024 dove era stato protagonista in due slam vinti (Open d'Australia e US Open) e che, pochi giorni dopo, lo avrebbe visto trascinare l'Italia alla conquista della terza Coppa Davis della sua storia.

Perché Jannik è già sicuro di esserci a Torino malgrado abbia giocato soltanto la metà dei tornei annuali per via della sospensione patteggiata a causa della famigerata questione Clostebol? Ovvero soltanto cinque rispetto ai dieci dello spagnolo avendone vinti due (Australian Open e Wimbledon) ed essendo arrivando in final e a Roma e Roland Garros? Lo suggerisce la matematica e la Race, ovvero la classifica che tiene conto dei risultati ottenuti nel corso dell'anno solare dai singoli giocatori. I punti, quindi, sono quelli conquistati dal primo gennaio a oggi e non nelle ultime 52 settimane come accade per il ranking Atp. Sinner è ora secondo nella Race con 6.010 punti ma l'azzurro ha già centrato aritmeticamente il traguardo alle spalle di un Alcaraz agguerrito: «Da qui alla fine della stagione il mio obiettivo è quello di riprendermi il primo posto nel ranking Atp», ha detto lo spagnolo. In ballo per le Finals ci sarebbe anche Lorenzo Musetti, tuttora in nona posizione della Race, a 75 punti dall'ottavo posto di de Minaur. C'è quindi la speranza di avere due azzurri all'Inalpi torinese.

PERCORSO

Il percorso di Sinner alle Finals, alle quali è presente per la quarta volta (ma la prima, nel 2021 fu come riserva), è grandioso: su dodici partite ne ha vinte dieci, battuto in finale nel 2023 da Djokovic e, lo scorso anno, vincente contro il serbo. Dodici mesi fa, a Torino, fece percorso netto non cedendo neppure un set.

Con questa bella notizia di essere già alle Finals 2025, Jannik si appresta a scendere in campo stasera a Cincinnati nella prova generale in vista degli US Open che inizieranno a Flushing Meadows il 24 agosto. La Volpe Rossa esordirà contro il colombiano, numero 134 del ranking, Daniel Galan con un possibile derby italiano nei quarti di finale con Musetti (testa di serie numero 8, oggi contro il francese Bonzi) e l'eventuale semifinale con Fritz. L'altra parte del tabellone vedrà favorito per la finale Alcaraz. Le restanti tre teste di serie italiane a Cincinnati sono Flavio Cobolli (numero 15) che scenderà in campo contro il francese Terence Altmane, Luciano Darderi (numero 29) contro un qualificato e Lollo Sonego (numero 31) contro il belga Zizou Bergs.

A Cincinnati, Sinner dovrà cancellare anche un brutto, bruttissimo ricordo. Dodici mesi fa, dopo la maratona in semifinale contro Sasha Zverev e prima di affrontare e battere nell'atto conclusivo Frances Tiafoe, aveva dovuto affrontare un altro esame per lui insolito: un'udienza di ben sei ore davanti a giudici nominati per l'affaire Clostebol nel quale il nostro campione era stato invischiato. Il momento più doloroso per lui ma che lo ha visto ugualmente trionfare visto che, dopo la conquista di Cincinnati, ha vinto gli US Open di New York. Da non sottovalutare, infine, quest'anno a Cincinnati il recente trionfo di Ben Shelton nel 1000 di Toronto: il 22enne mancino americano ha battuto il russo Karen Khachanov per 6-7, 6-4, 7-6 facendo suo il primo major in carriera. «Il mio QI tennistico sta crescendo. Sento come se queste due settimane siano state una tempesta perfetta per me: tanti match combattuti giocando quello che è stato forse il miglior tennis della mia stagione», ha detto Shelton. Uno che è parso in netto miglioramento rispetto a qualche tempo fa e ha aggiunto una buona varietà di colpi rispetto al solo bombardamento proposto tempo fa. E uno che può dare fastidio a Sinner e Alcaraz, sul torrido cemento americano. Dare fastidio, attenzione, batterli è ancora un'incognita, a tutt'oggi.

© RIPRODUZIONE RISERVATA

Jannik Sinner, numero 1 al mondo *(Afp)*

Ritaglio stampa ad uso esclusivo del destinatario, non riproducibile.

095047

Libero Quotidiano.it

www.ecostampa.it

ALMASRI # GAZA # DAZI # GARLASCO

JANNIK SINNER A CINCINNATI? INTANTO A TORINO... COSA STA SUCCEDENDO

Tag JANNIK SINNER TENNIS CINCINNATI

TI PATREBBERO INTERESSARE >

SPORT
JANNIK SINNER DA FANTASCIENZA: CON SOLI CINQUE TORNEI...

SPORT
JANNIK SINNER BACCHETTA GLI AMERICANI: "NON CI SONO SCUSE"

SPORT
RENZO FURLAN SPIAZZA TUTTI: "CHI PUÒ BATTERE SINNER ED ALCARAZ"

IMPRESE JANNIK SINNER DA FANTASCIENZA: CON SOLI CINQUE TORNEI...

SPORT
CARLOS ALCARAZ, ITALIA NOVERS JANNIK SINNER BACCHETTA GLI AMERICANI: "NON CI SPRIZZICONZIONE

SPORT
RENZO FURLAN SPIAZZA TUTTI: "CHI PUÒ BATTERE SINNER ED ALCARAZ"

"RIDOTTO" DOPO 3 SETTIMANE A CASA: LA

ACQUISTA UN ABBONAMENTO OTTIENI DEI SUPER VANTAGGI
Potrai sfogliare la rivista online, leggere tutte le edizioni locali, ricevere a casa il giornale cartaceo

SFOGLIA IL GIORNALE

ACQUISTA ABBONAMENTO

Leonardo Ramacci
sabato 9 agosto 2025

Libero ShoppingContattiPubblicità Cookie policyPrivacy policyCondizioni generaliModello 231Preferenze Privacy

Editoriale Libero S.r.l. - Sede Legale: Via dell'Aprica 18, 20158 Milano - Registro Imprese di Milano Monza Brianza Lodi: C.F. e P.IVA 06823221004 - R.E.A. Milano n. 1690166 Cap. Soc. € 400.000,00 i.v.
Tutti i diritti riservati - ISSN (sito web): 2531-6370

a a a

3' di lettura

Si giocheranno a novembre ma Sinner ama fare le cose per tempo e si è già assicurato il ticket per Torino: ha prenotato l'hotel e, conoscendo Jannik, potrebbe aver già fissato con il proprio staff il campo e gli orari per gli allenamenti quotidiani. La metodicità è una regola per questo fuoriclasse che non lascia assolutamente nulla al caso e sta già meditando la logistica per le prossime Atp Nitto Finals in programma dal 9 al 16 novembre all'Inalpi Arena torinese. Per intenderci, il torneo con i migliori otto giocatori della Race che, lo scorso anno, registrò il trionfo di Jannik al termine di un 2024 dove era stato protagonista in due slam vinti (Open d'Australia e US Open) e che, pochi giorni dopo, lo avrebbe visto trascinare l'Italia alla conquista della terza Coppa Davis della sua storia.

Perché Jannik è già sicuro di esserci a Torino malgrado abbia giocato soltanto la metà dei tornei annuali per via della sospensione patteggiata a causa della famigerata questione Clostebol? Ovvero soltanto cinque rispetto ai dieci dello spagnolo avendone vinti due (Australian Open e Wimbledon) ed essendo arrivando in final e a Roma e Roland Garros? Lo suggerisce la matematica e la Race, ovvero la classifica che tiene conto dei risultati ottenuti nel corso dell'anno solare dai singoli giocatori. I punti, quindi, sono quelli conquistati dal primo gennaio a oggi e non nelle ultime 52 settimane come accade per il ranking Atp. Sinner è ora secondo nella Race con 6.010 punti ma l'azzurro ha già centrato aritmeticamente il traguardo alle spalle di un Alcaraz agguerrito: «Da qui alla fine della stagione il mio obiettivo è quello di riprendermi il primo posto nel ranking Atp», ha detto lo spagnolo. In ballo per le Finals ci

OPINIONI >

Ritaglio stampa ad uso esclusivo del destinatario, non riproducibile.
095047

Libero Quotidiano.it

www.ecostampa.it

sarebbe anche Lorenzo Musetti, tuttora in nona posizione della Race, a 75 punti dall'ottavo posto di de Minaur. C'è quindi la speranza di avere due azzurri all'Inalpi torinese.

JANNIK SINNER, PUNTO DA FANTASCIENZA: SPARISCE DAL CAMPO

Jannik Sinner è pronto a fare il suo esordio al Cincinnati Open contro il colombiano Galàn, ma già ...

PERCORSO

Il percorso di Sinner alle Finals, alle quali è presente per la quarta volta (ma la prima, nel 2021 fu come riserva), è grandioso: su dodici partite ne ha vinte dieci, battuto in finale nel 2023 da Djokovic e, lo scorso anno, vincente contro il serbo. Dodici mesi fa, a Torino, fece percorso netto non cedendo neppure un set. Con questa bella notizia di essere già alle Finals 2025, Jannik si appresta a scendere in campo stasera a Cincinnati nella prova generale in vista degli US Open che inizieranno a Flushing Meadows il 24 agosto. La Volpe Rossa esordirà contro il colombiano, numero 134 del ranking, Daniel Galan con un possibile derby italiano nei quarti di finale con Musetti (testa di serie numero 8, oggi contro il francese Bonzi) e l'eventuale semifinale con Fritz. L'altra parte del tabellone vedrà favorito per la finale Alcaraz. Le restanti tre teste di serie italiane a Cincinnati sono Flavio Cobolli (numero 15) che scenderà in campo contro il francese Terence Altmane, Luciano Darderi (numero 29) contro un qualificato e Lollo Sonego (numero 31) contro il belga Zizou Bergs.

SPORT MEDIASET, UNA NARRAZIONE VINCENTE: DOVE VOLA LO SHARE

Vi proponiamo "Tele...raccomando", la rubrica di Klaus Davi dedicata al piccolo schermo CHI SALE (Sport Medias...

A Cincinnati, Sinner dovrà cancellare anche un brutto, bruttissimo ricordo. Dodici mesi fa, dopo la maratona in semifinale contro Sasha Zverev e prima di affrontare e battere nell'atto conclusivo Frances Tiafoe, aveva dovuto affrontare un altro esame per lui insolito: un'udienza di ben sei ore davanti a giudici nominati per l'affaire Clostebol nel quale il nostro campione era stato invischiato. Il momento più doloroso per lui ma che lo ha visto ugualmente trionfare visto che, dopo la conquista di Cincinnati, ha vinto gli US Open di New York. Da non sottovalutare, infine, quest'anno a Cincinnati il recente trionfo di Ben Shelton nel 1000 di Toronto: il 22enne mancino americano ha battuto il russo Karen Khachanov per 6-7, 6-4, 7-6 facendo suo il primo major in carriera. «Il mio QI tennistico sta crescendo. Sento come se queste due settimane siano state una tempesta perfetta per me: tanti match combattuti giocando quello che è stato forse il miglior tennis della mia stagione», ha detto Shelton. Uno che è parso in netto miglioramento rispetto a qualche tempo fa e ha aggiunto una buona varietà di colpi rispetto al solo bombardamento proposto tempo fa. E uno che può dare fastidio a Sinner e Alcaraz, sul torrido cemento americano. Dare fastidio, attenzione, batterli è ancora un'incognita, a tutt'oggi.

TANTI SALUTI CAMPANIA, IL CAPOGRUPPO DI AZIONE CACCIATO DOPO LA PAGLIACCIATA CON LA DE CRESCENZO

NEL MIRINO MARIAM METWALLY, SILVIA SARDONE CONTRO LA PALLAVOLISTA COL VELO: "SOTTOMISSIONE"

Politicadi Lorenzo Cafarchio

TRAGICOMICI IL PD VUOLE L'ITALIA FUORI DAL MONDIALE PER BOICOTTARE GLI ISRAELIANI

Politicadi Alessandro Gonzato

Ritaglio stampa ad uso esclusivo del destinatario, non riproducibile.

095047

mentelocale.it
www.ecostampa.it

Torino Attualità

Festival di Sanremo 2026: accordo vicino tra il Comune e Rai, ma Torino resta in corsa

Torino, 09/08/2025.

L'estate 2025 segna un momento decisivo per il futuro del Festival di Sanremo. Dopo settimane di indiscrezioni e tensioni, **il Comune di Sanremo e la Rai sembrano vicini a un accordo economico** che potrebbe confermare la storica sede ligure per la prossima edizione, **in programma dal 24 al 28 febbraio 2026.**

Ritaglio stampa ad uso esclusivo del destinatario, non riproducibile.
095047

mentelocale.it
www.ecostampa.it

Secondo fonti vicine alla trattativa, l'amministrazione comunale sarebbe pronta a rinunciare alla richiesta dell'1% sugli incassi pubblicitari e a coprire interamente le spese di accoglienza per gli artisti, due punti che avevano portato Viale Mazzini a valutare sedi alternative. Tra queste, Torino è stata indicata come l'opzione più credibile, complice la disponibilità dell'Inalpi Arena proprio nelle date previste per la kermesse.

Il possibile "trasloco" a Torino non rimane un'ipotesi remota: il capoluogo piemontese ha già ospitato eventi internazionali di rilievo e dispone di infrastrutture adeguate a sostenere la complessa macchina del Festival. L'Inalpi Arena, in particolare, è una location capace di accogliere la manifestazione senza stravolgerne la formula televisiva, pur modificandone logistica, scenografia e contesto cittadino.

Nonostante il passo indietro di Sanremo, la questione non è ancora chiusa. Modificare le condizioni di un bando pubblico a gara in corso potrebbe infatti generare ricorsi da parte di altri operatori che avevano rinunciato a partecipare a causa delle clausole iniziali. Al momento, quindi, l'unico impegno formalmente ipotizzabile riguarda la copertura delle spese di ospitalità per gli artisti, mentre il nodo sugli introiti pubblicitari resta da sciogliere.

Il tempo, però, stringe: con Ferragosto alle porte e una macchina organizzativa che richiede mesi di preparazione, le decisioni definitive dovranno arrivare rapidamente. La volontà di salvare la sede ligure è chiara, ma le valutazioni legali e tecniche potrebbero determinare l'esito finale.

In sintesi: il Festival di Sanremo 2026 è attualmente programmato dal 24 al 28 febbraio; Torino, con l'Inalpi Arena disponibile, rimane un'alternativa concreta se l'intesa con Sanremo dovesse saltare; l'accordo non è ancora ufficiale e la modifica delle condizioni del bando, pur possibile, potrebbe esporre a ricorsi. In ogni caso, qualunque sia la sede, la formula televisiva resterebbe invariata, cambiando solo il contesto e l'organizzazione logistica.

Potrebbe interessarti anche

- Festival di Sanremo 2026: accordo vicino tra il Comune e Rai, ma Torino resta in corsa
- Torino, proposta di sosta gratuita sulle strisce blu per i residenti: la mozione di Scanderebech
- Asti, scatta il piano di contenimento della fauna selvatica e urbana

Prossimamente

- Parte il Sicilia Express: da Torino alla Sicilia in treno con musica, degustazioni e folklore
- Nuovo volo diretto Torino–Dublino con Aer Lingus per l'inverno 2025/2026
- Estate 2025 sulla Tranvia Sassi-Superga: nuovi orari, tariffe agevolate e tante novità tra storia, cultura e paesaggi mozzafiato

Ritaglio stampa ad uso esclusivo del destinatario, non riproducibile.
095047

www.ecostampa.it

- Torna accessibile al pubblico la Piscina Lombardia per l'estate 2025: tutte le informazioni
- Sosta gratis a Torino: strisce blu e ZTL Centrale sospese per la pausa estiva

Newsletter Eventi
Resta aggiornato su tutti gli eventi a Torino e dintorni, iscriviti gratis alla newsletter
REGISTRATI

Ritaglio stampa ad uso esclusivo del destinatario, non riproducibile.

095047

www.ecostampa.it

Sinner qualificato alle ATP Finals 2025 (nonostante i tre mesi di sospensione): ecco il motivo

Dopo Carlo Alcarazanche Jannik Sinner si è già qualificato per le Nitto ATP Finals 2025,in programma alla Inalpi Arena di Torino dal 9 al 16 novembre, dove il numero uno del mondo è il campione in carica grazie al titolo conquistato nel 2024 senza perdere nemmeno un set che gli ha permesso di chiudere alla grande un anno da vero e proprio fenomeno.Sinner parteciperà all´evento per la terza stagione consecutiva e per la quarta volta in totale e vanta un record di 10-2 nel torneo e nelle ultime due edizioni ha perso solo contro Novak Djokovic (nella finale del 2023). L´edizione 2025 alleATP Finals 2025 L´azzurro ha già strappato il pass per la nuova edizione grazie ad un 2025 eccezionale e nonostante i tre mesi di stop per il caso Clostebol. Decisivi per Jannik sono state le vittorie dell´Australian Open a gennaio e di Wimbledon nella sua ultima apparizioni in campo (oggi tornerà a giocare nel secondo turno aCincinnati contro Galan)e aver raggiunto la finale agli Internazionali d´Italia e al Roland Garros (entrambe perse contro Alcaraz). Il 23enne altoatesino di Sesto Pusteria, unico giocatore ad aver occupato il primo posto nella classifica ATP in questa stagione,ha mantenuto la vetta per 61 settimane consecutive dalla sua ascesa lo scorso giugno.Annunciato quindi l´ennesimo possibile duello contro Alcaraz: tutti gli occhi sono già puntati sul torneo in programma a Torino.

Ritaglio stampa ad uso esclusivo del destinatario, non riproducibile.

095047

www.ecostampa.it

Sinner torna agli Atp Finals: ora anche la matematica lo dice. Oggi ai Cincinnati Open

Dopo Carlos Alcaraz anche Jannik Sinner è già qualificato per le Nitto ATP Finals 2025, in programma alla Inalpi Arena di Torino dal 9 al 16 novembre, dove il numero uno del mondo è il campione in carica, titolo conquistato nel 2024 senza perdere nemmeno un set. Il posto, blindato dai risultati dell´azzurro, e´ diventato matematico ieri col calcolo dei punti degli altri tennisti nella speciale classifica riservata alla qualificazione. Sinner parteciperà all´evento per la terza stagione consecutiva e per la quarta volta in totale. Secondo l´Infosys ATP Win/Loss Index, vanta un record di 10-2 nel torneo e nelle ultime due edizioni ha perso solo contro Novak Djokovic (nella finale del 2023). Tornano le grandi sfideLa sfida tra l´azzurro ed il murciano si rinnova e promette spettacolo fino alla fine dell´anno. L´altoatesino ha vissuto un altro anno eccezionale, conquistando due trofei importanti per la seconda stagione consecutiva e raggiungendo la finale dell´ATP Masters 1000 a Roma. Sinner ha difeso con successo il titolo agli Australian Open e ha vinto per la prima volta a Wimbledon. Il numero 1 del mondo ha anche avuto tre match-point nella finale del Roland Garros prima di subire una sconfitta dolorosa contro Alcaraz. Jannik sempre in vetta per 60 settimane di filaIl 23enne di Sesto Pusteria, unico giocatore ad aver occupato il primo posto nella classifica ATP in questa stagione, ha mantenuto la vetta per 60 settimane consecutive dalla sua ascesa lo scorso giugno. Sinner lotterà con Alcaraz per il titolo di numero 1 di fine anno in una sfida che sembra destinata a durare fino all´ultimo. Oggi parte la ricerca della rivincita a CincinnatiIntanto Sinner è atteso al debutto (direttamente al secondo turno) nel Masters Cincinnati, settimo 1000 della stagione e ultimo test in vista degli US Open. Il numero 1 esordirà contro il colombiano Daniel Galan. All´orizzonte un possibile derby ai quarti con Musetti e la semifinale con Fritz.L´eventuale rivincita di Wimbledon con Alcaraz potrà arrivare solo in finale.

Ritaglio stampa ad uso esclusivo del destinatario, non riproducibile.

095047

PRENOTA sul nostro sito
Merlino PUBBLICITA' OGGETTI PUBBLICITARI - ETICHETTE
PRENOTA sul nostro sito
www.rabinosport.com RABINO PINEROLO - AVIGLIANA (TO)
piazzapinerolese Edizione locale IlNazionale.it
HUMANITAS Nella tua città, per la tua salute. Giorno dopo giorno, da 25 anni

CHE TEMPO FA

ADESSO 34°C
DOM 10 24.8°C 37.8°C
LUN 11 24.1°C 35.1°C

@Datameteo.com

Merlino PUBBLICITA' OGGETTI PUBBLICITARI ETICHETTE

RUBRICHE

- Ambiente e Natura
- Fotogallery
- Videogallery
- io_viaggio_leggero
- Non solo Fumetti
- Anatomia di una Bolletta
- A casa con Chiale

ACCADEVA UN ANNO FA

Attualità
L'estate non molla: da domani a Torino riesplode il caldo. Sole e afa almeno fino a Ferragosto

Unisciti a noi con il tuo 5x1000
Ricerca Scientifica
C.F. 9748620157

REGIONE | 09 agosto 2025, 15:30

Twirling, Piemonte d'oro: premiate le campionesse europee alla Inalpi Arena

Riconoscimenti della Regione alle atlete che hanno conquistato il titolo europeo in Spagna

Il momento della premiazione

L'assessore al Commercio, Agricoltura e Cibo, Turismo, Sport e Post-Olimpico, Caccia e Pesca, Parchi della Regione Piemonte **Paolo Bongioanni** ha consegnato ieri allo **Spazio Piemonte** - nell'ambito della settima giornata dei Mondiali di Twirling in corso all'Inalpi Arena di Torino - gli attestati di riconoscimento della Regione Piemonte alle atlete piemontesi della formazione italiana che lo scorso 5 luglio ha vinto il titolo europeo della disciplina Free Style a Lleida in Spagna.

Le atlete premiate sono **Chiara Perotto** (13 anni, società Arcobaleno Torino, La Loggia), Campionessa Europea Free Style Youth; **Noemi Lasagna** (16 anni, da Piozzo - Cn, dell'Asd Twirling Carrù), Campionessa Europea

S.A.R.A. FROSSASCO E CARMAGNOLA STRADA INSIEME DAL 1974
LA CARROZZERIA
Multimarca e convenzionati con le principali compagnie assicurative.
SARAFORD.IT | MINICARSARA.IT | FACEBOOK E INSTAGRAM

EDIZIONE LIMITATA
RENAULT CLIO GENERATION
tua da 15.950 €
numero di esemplari limitato
scopri l'offerta

LAVORA CON NOI
PEDIACOOP H24
Ricerchiamo in tutta Italia professionisti nel settore sanitario e medici specialisti, da inserire su progetti continuativi e innovativi
clicca per tutte le info

IN BREVE

sabato 09 agosto

Ritaglio stampa ad uso esclusivo del destinatario, non riproducibile.
095047

Attualità
I Vigili del Fuoco di Luserna San Giovanni avranno una nuova autopompa

Dintorni
Nichelino e San Giorgio Canavese, doppia tragedia a bordo di monopattini: muoiono un ragazzo di 28 anni e una ragazza di 18

Leggi tutte le notizie

Free Style Junior; **Giulia Zanello** (19 anni Arcobaleno Torino, La Loggia), Campionessa Europea Free Style Senior; e il **Gruppo Artistico Italia**, Campioni d'Europa per Gruppo Artistico.

Commenta con orgoglio l'assessore **Bongioanni**: *"Come abbiamo voluto sottolineare nell'attestato, le tre atlete rappresentano un orgoglio per il nostro Piemonte. La performance "zero cadute" di Noemi Lasagna in Spagna ha fatto meritare la prima medaglia d'oro europea all'Asd Twirling Carrù: i miei complimenti ai suoi preparatori Eleonora Viglione, Simona Mancini e Alexandre Claveau. E Giulia Zanello e Chiara Perotto aggiungono questo nuovo oro al palmarès dell'Arcobaleno Torino già baciato dagli europei 2023 e 2024. Un grande risultato per il twirling piemontese che si rivela sempre più una realtà di livello agonistico internazionale".*

Bongioanni ha anche partecipato alla cerimonia in ricordo di **Martina Guarascio**, atleta di Vinovo, promessa del twirling (in stagione aveva anche vinto un titolo in Coppa Italia nella sua categoria) e prematuramente scomparsa alla vigilia dei 14 anni a causa di una malattia rara. Alla famiglia sono state consegnate due targhe. «La Regione Piemonte - recita quella della Regione - esprime la sua vicinanza nel custodire la memoria di una giovane vita dedicata con entusiasmo allo sport e all'eleganza del movimento». Oggi la giovane atleta scomparsa è stata ricordata dalle compagne con una coreografia a lei dedicata.

Alla cerimonia assieme a **Bongioanni** erano presenti il presidente nazionale Coni **Luciano Buonfiglio**, della Fitw **Gianfranco Porqueddu**, del Coni Regionale Piemonte **Stefano Mossino**, il sindaco di Piozzo **Sergio Lasagna**, per il Comune di Carrù l'assessore al bilancio, tributi e gestione rifiuti con delega allo sport **Simona Mancini** - che è anche tecnico e giudice federale di twirling -, il sindaco di Vinovo **Maria Grazia Midollini** e l'assessore **Elena Giordano**, l'assessore allo sport e grandi eventi della Città di Torino **Domenico Carretta** e i familiari di Martina.

Comunicato stampa

TI RICORDI COSA È SUCCESSO L'ANNO SCORSO AD AGOSTO?
Ascolta il podcast con le notizie da non dimenticare
Ascolta "Un anno di notizie da non dimenticare 2024" su Spreaker.

Twirling, Piemonte d'oro: premiate le campionesse europee alla Inalpi Arena

Prevenzione e lotta contro le zanzare: il ruolo fondamentale dei cittadini

Piano per la qualità dell'aria: "In assenza di modifiche a rischio il settore agricolo"

venerdì 08 agosto

Agenzia Piemonte Lavoro, la Regione Piemonte nomina Erminia Garofalo direttore ad interim

Nubi sul cielo delle piccole imprese piemontesi: in calo ordini, export e assunzioni

giovedì 07 agosto

Fotovoltaico Rfi a Trofarello, Nicco: "Sì energia pulita, ma si tuteli il suolo agricolo. Serve una scelta meno impattante"

mercoledì 06 agosto

In Piemonte quasi introvabili operai specializzati, tecnici informatici e operatori sanitari

Torino-Lione: la Regione Piemonte in prima linea per legalità, sicurezza e sostegno alle imprese e ai lavoratori

Al via i 20 bandi per la cultura: stanziati 11,5 milioni di euro

Zanzare e contagi in aumento: "La Regione intervenga sul West Nile Virus"

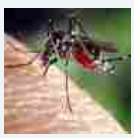

Leggi le ultime di: Regione

Ritaglio stampa ad uso esclusivo del destinatario, non riproducibile.
095047

SPORT

Majorettes, da Gerenzano ai Mondiali di Torino

Le atlete del Corpo musicale Santa Cecilia hanno gareggiato con la Nazionale, ottenendo il quinto posto nella specialità "Show Accessories Corps Junior".

Gerenzano Pubblicato: 09 Agosto 2025 12:26

Le Majorettes di Gerenzano hanno partecipato al Campionato Mondiale di Majorettes, "World Majorettes Championship", a Torino, gareggiando il 2 agosto nella disciplina "Show Accessories Corps", nella categoria Junior, affrontando nazioni di grande spessore tra le quali gli Usa e la Croazia. A costruire la squadra nazionale si sono unite alcune atlete dell'Asd di Locate Varesino e Asd di Uggiate Trevano.

Majorettes, da Gerenzano ai Mondiali di Torino

"Rientriamo dalla nostra prima esperienza mondiale. Abbiamo avuto l'onere e l'onore di rappresentare la Nazione ai Campionati Mondiali di Majorettes ottenendo il quinto posto nella specialità "Show Accessories Corps Junior"
Un'esibizione di grande impatto visivo e tecnico che ha fatto parlare di noi in tutta l'Inalpi Arena di Torino. Scriviamo così una pagina indelebile della nostra storia: quinte al mondo".
Così commentano a caldo il Direttivo della squadra di Gerenzano, composto da Elena Altomare e Miriam Busnelli, che hanno accompagnato le atlete in questa meravigliosa avventura.

Ritaglio stampa ad uso esclusivo del destinatario, non riproducibile.

095047

Il commento del presidente del Corpo musicale

"Una partecipazione straordinaria per le Majorettes di Gerenzano che hanno indossato la maglia della Nazionale impreziosito dal logo del Coni e si sono esibite in una grande arena quale l'Inalpi di Torino dopo mesi di allenamenti, preparazione, sacrifici per raggiungere la perfezione e la sincronia dei movimenti", commenta il presidente Paolo Andrea Vanzulli". Le majorettes nascono come accompagnamento delle bande musicali, dove il punto focale è l'intrattenimento e lo show. E in questo campionato hanno avuto modo di esprimersi, regalando un grande spettacolo.

Forti emozioni a Torino

Torino ha accolto un evento, dal 2 al 10 agosto, a livello mondiale con più di 2400 atleti, provenienti da 22 nazioni, divisi in tre momenti: il primo è stato il Campionato mondiale di Majorettes, il secondo la National Cup e il terzo il Campionato Mondiale di Twirling. Il Campionato mondiale di Majorettes è stato un evento straordinario ricco di specialità, coreografie e scenografie, colori , musica, sorrisi e grande spettacolo in pista ma anche sugli spalti con tifo assordante.

Ritaglio stampa ad uso esclusivo del destinatario, non riproducibile.
095047

Foto 1 di 4

Foto 2 di 4

Ritaglio stampa ad uso esclusivo del destinatario, non riproducibile.

095047

Foto 3 di 4

Foto 4 di 4

TU COSA NE PENSI?

Ritaglio stampa ad uso esclusivo del destinatario, non riproducibile.

095047

QS SPORT
IL GIORNO il Resto del Carlino LA NAZIONE

www.ecostampa.it

TENNIS

Cincinnati, l'ora di Sinner Staccato il pass per le Atp Finals

Selleri all'interno

Ritaglio stampa ad uso esclusivo del destinatario, non riproducibile.

095047

QS SPORT
IL GIORNO il Resto del Carlino LA NAZIONE

www.ecostampa.it

L'Atp ha ufficializzato la qualificazione. Oggi Jannik incontra Galan a Cincinnati, in campo anche Musetti, Sonego, Cobolli e Paolini

Sinner, il principe azzurro torna sotto la Mole

A novembre, per il terzo anno consecutivo, l'altoatesino parteciperà alle Finals di Torino dove difenderà il titolo

TENNIS
di **Massimo Selleri**

Dopo Carlo Alcaraz anche Jannik Sinner si è già qualificato per le Atp Finals 2025, in programma alla Inalpi Arena di Torino dal 9 al 16 novembre, dove il numero uno del mondo è il campione in carica, titolo che nel 2024 ha conquistato senza perdere nemmeno un set. Per la terza stagione consecutiva l'altoatesino parteciperà a questo evento per un totale di 4 apparizioni complessive. Stando all'almanacco vanta un record di 10-2 nel torneo e nelle ultime due edizioni è stato sconfitto solo da Novak Djokovic nella finale del 2023. La notizia è arrivata ieri ed è il frutto sia dei risultati sportivi che ha ottenuto sul campo, sia di quello che hanno combinato i suoi avversari.
Nonostante la sospensione dovuta al controverso caso Clostebol, il 2025 si sta rivelando straordinario per l'azzurro avendo conquistato due slam, l'Australian Oper e Wimbledon, e avendo raggiunto la finale sia nell'Atp Masters 1000 a Roma che al Roland Garros dove ha avuto tre match-point ma non è riuscito ad avere la meglio su Alcaraz. Una rivalità che sembra destinata a caratterizzare il futuro del tennis mondiale con l'italiano che anche a Cincinnati e a New York difende il titolo. Lo spagnolo, invece, in questi due tornei ha tutto da guadagnare essendo il suo agosto 2024 un mese davvero pessimo dal punto di vista dei risultati.
Nel secondo turno dell'Atp dell'Ohio Sinner oggi affronterà Daniel Elahi Galan, numero 134 nel ranking Atp, che ha sconfitto con il punteggio di 6-2, 6-4 il ceco Vit Kopriva (numero 80) e avendo dovuto affronterà le qualificazioni arriva all'appuntamento con il numero uno al mondo con tre successi consecutivi sulle spalle. Sarà la terza volta che i due si incontrano e precedenti sono tutti a favore del tennista di San Candido che ha vinto nel 2021 durante il Round Robin della Coppa Davis sul cemento (7-5, 6-0) mentre il secondo incontro risale a Wimbledon 2023, quando Sinner ha strapazzato il colombiano agli ottavi 7-6, 6-4, 6-3.
Ripescato nel tabellone dell'Atp 1000 di Cincinnati Luca Nardi si è riscattato e ha superato il primo turno battendo l'argentino Tirante per 6-4 7-6 (5) e ora dovrà vedersela con il canadese Denis Shapovalov.
Bene anche Lucia Bronzetti che ieri ha sconfitto la Zhu Lin con il risultato di 6 (6) -7, 6-2, 7-6 (6) e che oggi incontrerà Dar'ja Kasatkina. Oggi saranno in campo anche Jasmine Paolini, Lorenzo Musetti, Lorenzo Sonego, Flavio Cobolli.

Jannik Sinner proverà a confermare il trofeo delle Atp Finals

RISCATTO IN OHIO
Dopo il ripescaggio Nardi ha eliminato l'argentino Tirante Ok Bronzetti con Lin

Ritaglio stampa ad uso esclusivo del destinatario, non riproducibile.
095047

quotidiano.net
QUOTIDIANO NAZIONALE

www.ecostampa.it

L'Atp ha ufficializzato la qualificazione. Oggi Jannik incontra Galan a Cincinnati, in campo anche Musetti, Sonego, Cobolli e Paolini. Sinner, il principe azzurro torna sotto la Mole

A novembre, per il terzo anno consecutivo, l'altoatesino parteciperà alle Finals di Torino dove difenderà il titolo

di MASSIMO SELLERI9 agosto 2025

Ritaglio stampa ad uso esclusivo del destinatario, non riproducibile.
095047

Jannik Sinner proverà a confermare il trofeo delle Atp Finals

i Massimo SelleriDopo **Carlo Alcaraz** anche **Jannik Sinner** si è già qualificato per le **Atp Finals 2025**, in programma alla **Inalpi Arena di Torino** dal 9 al 16 novembre, dove il numero uno del mondo è il campione in carica, titolo che nel 2024 ha conquistato senza perdere nemmeno un set. Per la terza stagione consecutiva l'altoatesino parteciperà a questo evento per un totale di 4 apparizioni complessive. Stando all'almanacco vanta un record di 10-2 nel torneo e nelle ultime due edizioni è stato sconfitto solo da Novak Djokovic nella finale del 2023. La notizia è arrivata ieri ed è il frutto sia dei risultati sportivi che ha ottenuto sul campo, sia di quello che hanno combinato i suoi avversari.

Nonostante la sospensione dovuta al controverso caso Clostebol, il 2025 si sta rivelando straordinario per l'azzurro avendo conquistato due slam, l'Australian Oper e Wimbledon, e avendo raggiunto la finale sia nell'Atp Masters 1000 a Roma che al Roland Garros dove ha avuto tre match-point ma non è riuscito ad avere la meglio su Alcaraz. Una rivalità che sembra destinata a caratterizzare il futuro del tennis mondiale con l'italiano che anche a Cincinnati e a New York difende il titolo. Lo spagnolo, invece, in questi due tornei ha tutto da guadagnare essendo il suo agosto 2024 un mese davvero pessimo dal punto di vista dei risultati.

Nel secondo turno dell'Atp dell'Ohio Sinner oggi affronterà Daniel Elahi Galan, numero 134 nel ranking Atp, che ha sconfitto con il punteggio di 6-2, 6-4 il ceco Vit Kopriva (numero 80) e avendo dovuto affronterà le qualificazioni arriva all'appuntamento con il numero uno al mondo con tre successi consecutivi sulle spalle. Sarà la terza volta che i due si incontrano e precedenti sono tutti a favore del tennista di San Candido che ha vinto nel 2021 durante il Round Robin della Coppa Davis sul cemento (7-5, 6-0) mentre il secondo incontro risale a Wimbledon 2023, quando Sinner ha strapazzato il colombiano agli ottavi 7-6, 6-4, 6-3.

Ripescato nel tabellone dell'Atp 1000 di Cincinnati Luca Nardi si è riscattato e ha superato il primo turno battendo l'argentino Tirante per 6-4 7-6 (5) e ora dovrà vedersela con il canadese Denis Shapovalov. Bene anche Lucia Bronzetti che ieri ha sconfitto la Zhu Lin con il risultato di 6 (6) -7, 6-2, 7-6 (6) e che oggi incontrerà Dar'ja Kasatkina. Oggi saranno in campo anche Jasmine Paolini, Lorenzo Musetti, Lorenzo Sonego, Flavio Cobolli.

© Riproduzione riservata

TAG DELL'ARTICOLO

Jannik Sinner

Continua a leggere tutte le notizie di sport su

QUOTIDIANOSPORTIVO

POTREBBE INTERESSARTI ANCHE

ALTRI SPORT

Rossella Fiamingo, l'amore per la scherma diventa una favola per bambini

08/08/2025

CALCIO

Trattative. "Marafini a Recanati?. C'è da attendere»

08/08/2025

Ritaglio stampa ad uso esclusivo del destinatario, non riproducibile.

095047

www.ecostampa.it

QC quotidiano canavese

9 agosto 2025 LIFESTYLE

SPORT – È certo: Jannik Sinner sarà alle Nitto ATP Finals

Matematicamente, il 23enne numero uno al mondo sarà nei migliori otto che si sfideranno all'Inalpi Arena dal 9 al 16 novembre

Segnalazione

Condividi questo articolo su:

Mentre si prepara al ritorno sui campi con il debutto al Master di Cincinnati, settimo torneo 1000 della stagione e ultimo test utile prima dei prestigiosi US Open, la matematica della classifica che calcola i punti per l'atto finale dell'anno tennistico ha stabilito che **Jannik Sinner** è automaticamente qualificato per le prossime **Nitto ATP Finals 2025**, in programma all'**Inalpi Arena** di Torino dal 9 al 16 novembre prossimi, dove il numero uno al mondo dovrà

Ritaglio stampa ad uso esclusivo del destinatario, non riproducibile.
095047

difendere il titolo conquistato lo scorso anno.

Tutto merito dell'annata di Jannik, che ha già messo al caldo due tornei fondamentali come l'Australian Open e soprattutto la prima vittoria sull'erba sacra di Wimbledon, a cui aggiungere le finali dell'ATP Master 1000 di Roma e quella dolorosa al Roland Garros, ambedue vinti da Carlitos Alcaraz, il rivale di sempre.

Per Sinner è la quarta partecipazione all'evento, la terza consecutiva e nelle ultime due edizioni ha perso solo nella finale del 2023 contro l'eterno Novak Djokovic.

In vetta al ranking mondiale da 60 settimane, il 23enne debutta sull'asfalto di Cincinnati contro il colombiano Daniele Galan, ma già ai quarti potrebbe trovare sulla sua strada Lorenzo Musetti.

Quello del torneo di tennis dell'Ohio è un vero record per al presenza di italiani: oltre a Sinner e Musetti saranno presenti Flavio Cobolli, Luciano Darderi, Lorenzo Sonego, Mattia Bellucci, Matteo Arnaldi e Luca Nardi. Nel tabellone femminile anche Jasmine Paolini e Lucia Bronzetti.

Segnalazione
Condividi questo articolo su:

Galleria fotografica

Ritaglio stampa ad uso esclusivo del destinatario, non riproducibile.
095047

ALTRI ARTICOLI IN LIFESTYLE

Ritaglio stampa ad uso esclusivo del destinatario, non riproducibile.

095047

9 agosto 2025

SPORT – È certo: Jannik Sinner sarà alle Nitto ATP Finals

Matematicamente, il 23enne numero uno al mondo sarà nei migliori otto che si sfideranno all'Inalpi Arena dal 9 al 16 novembre

8 agosto 2025

STILI DI VITA – Gli italiani tornano a vivere in montagna

Un fenomeno di ripopolamento che in alcune regioni ha fatto registrare un aumento significativo della popolazione di piccoli centri montani oltre i 600 metri

8 agosto 2025

TREND – L'estate del "Racketeering"

Tutti gli sport della racchetta, dal tennis al padel al pickleball, sono fra i più richiesti da chi è in vacanza. Una rinascita guidata dai successi di Sinner e degli Azzurri in genere

7 agosto 2025

TRADIZIONI - Arriva la notte dei desideri

Fra il 9 ed il 13 agosto tornano le Perseidi, l'annuale incontro fra la Terra e lo sciame di detriti di una meteora. Ma questo non è l'unico spettacolo offerto dal cielo di agosto

IN PRIMA PAGINA OGGI

9 agosto 2025
CIRIE' - Crolla un balcone in un cantiere, operaio ferito viene abbandonato in un prato: indagate tre persone

8 agosto 2025
IVREA - Schianto sulla provinciale per Torre Balfredo, automobilista ferito - FOTO

8 agosto 2025
IVREA - Rissa in stazione, tunisino di 21 anni sfregiato al volto: arrestato un 23enne del Gambia

8 agosto 2025
MONTALTO DORA - Scontro frontale vicino al semaforo sulla statale 26: due feriti ricoverati a Ivrea - FOTO

7 agosto 2025
RIVAROLO CANAVESE - Cade a terra per una buca nell'asfalto, si ferisce e ora trascina il Comune in tribunale

7 agosto 2025
IVREA - Armato di coltello rapina la farmacia di corso Nigra poi scappa a piedi prima dell'arrivo dei carabinieri

QC Quotidiano Canavese

Quotidiano Canavese è il tuo sito di riferimento per la cronaca e gli eventi del Canavese ed è esclusivamente online! Scarica anche la nostra app per iOS o Android

Sezioni

Home Cronaca Politica Lifestyle
Made In Canavese QC Animali QC Market Sport
L'Opinione Comuni Segnalazioni

Collegamenti

Per Contattarci Privacy Cookies Note Legali
Cambia Impostazioni Privacy

I nostri canali Social

Scarica la nostra app

Copyright © 2023 QC QuotidianoCanavese - Tutti i contenuti del sito sono coperti da copyright.
Testata giornalistica registrata presso il Tribunale di Ivrea, registrazione 1/2015
Editore Trecentodieci SNC - P.IVA 11282260014

Ritaglio stampa ad uso esclusivo del destinatario, non riproducibile.

095047

Rai News.it

www.ecostampa.it

Sinner torna agli Atp Finals: ora anche la matematica lo dice. Oggi ai Cincinnati Open

Sarà la quarta volta per Jannik. Dopo Alcaraz, n.1 qualificato per Torino. Da oggi torna la grande sfida a Cincinnati Dopo Carlos Alcaraz anche Jannik Sinner è già qualificato per le Nitto ATP Finals 2025, in programma alla Inalpi Arena di Torino dal 9 al 16 novembre , dove il numero uno del mondo è il campione in carica, titolo conquistato nel 2024 senza perdere nemmeno un set. Il posto, blindato dai risultati dell´azzurro, e´ diventato matematico ieri col calcolo dei punti degli altri tennisti nella speciale classifica riservata alla qualificazione. Sinner parteciperà all´evento per la terza stagione consecutiva e per la quarta volta in totale. Secondo l´Infosys ATP Win/Loss Index, vanta un record di 10-2 nel torneo e nelle ultime due edizioni ha perso solo contro Novak Djokovic (nella finale del 2023). Tornano le grandi sfide La sfida tra l´azzurro ed il murciano si rinnova e promette spettacolo fino alla fine dell´anno. L´altoatesino ha vissuto un altro anno eccezionale, conquistando due trofei importanti per la seconda stagione consecutiva e raggiungendo la finale dell´ATP Masters 1000 a Roma. Sinner ha difeso con successo il titolo agli Australian Open e ha vinto per la prima volta a Wimbledon. Il numero 1 del mondo ha anche avuto tre match-point nella finale del Roland Garros prima di subire una sconfitta dolorosa contro Alcaraz Jannik sempre in vetta per 60 settimane di fila Il 23enne di Sesto Pusteria, unico giocatore ad aver occupato il primo posto nella classifica ATP in questa stagione, ha mantenuto la vetta per 60 settimane consecutive dalla sua ascesa lo scorso giugno. Sinner lotterà con Alcaraz per il titolo di numero 1 di fine anno in una sfida che sembra destinata a durare fino all´ultimo. Oggi parte la ricerca della rivincita a Cincinnati Intanto Sinner è atteso al debutto (direttamente al secondo turno) nel Masters Cincinnati, settimo 1000 della stagione e ultimo test in vista degli US Open. Il numero 1 esordirà contro il colombiano Daniel Galan. All´orizzonte un possibile derby ai quarti con Musetti e la semifinale con Fritz. L´eventuale rivincita di Wimbledon con Alcaraz potrà arrivare solo in finale.

[Sinner torna agli Atp Finals: ora anche la matematica lo dice. Oggi ai Cincinnati Open]

Ritaglio stampa ad uso esclusivo del destinatario, non riproducibile.

095047

RECENSIAMOMUSICA.COM

www.ecostampa.it

NOTIZIE

09 Agosto 2025

Luchè annuncia un nuovo appuntamento del suo “Arena Tour”

Scritto da **Redazione RM**

Dopo aver infiammato lo Stadio Maradona di Napoli lo scorso giugno, Luchè annuncia una nuova data del suo tour in scena il 15 marzo 2026 al Palazzo dello Sport di Roma

Nel pieno del suo tour estivo, che sta portando il suo sound inconfondibile sui palchi dei principali festival italiani, **Luchè** annuncia oggi una nuova imperdibile data che si aggiunge al calendario del suo attesissimo **“Luchè Arena Tour”**: il 15 marzo 2026 torna protagonista al Palazzo dello Sport di Roma.

Ritaglio stampa ad uso esclusivo del destinatario, non riproducibile.

095047

La tournée sarà un'esperienza dal forte impatto scenico ed emotivo: un viaggio tra hit iconiche, nuovi brani e momenti dal forte contenuto personale, che toccherà i principali palazzetti italiani a partire da dicembre 2025.

Annunciato dall'artista il 5 giugno scorso, appena reduce dal concerto evento che ha infiammato lo Stadio Diego Armando Maradona, con un concerto destinato a restare nella storia del rap italiano, lasciando tutti i presenti senza fiato: una produzione imponente, un impatto visivo da grande evento internazionale, un racconto in musica che ha celebrato la sua carriera e consacrato ancora una volta l'importanza che ha per la sua città.

Mentre **"Nessuna"** e **"Ginevra"**, tratti dall'ultimo acclamato album "Il mio lato peggiore", continuano a conquistare tutti sulle piattaforme streaming, **Luchè** è pronto a scrivere un altro importante capitolo del suo percorso live.

Con l'aggiunta della tappa romana, il tour si arricchisce di un nuovo appuntamento in una città che ha sempre accolto **Luchè** con un calore unico. L'artista tornerà a Roma dopo l'emozionante live di questa estate al Rock in Roma, con uno show completamente rinnovato pensato per le grandi arene indoor.

Una tournée che promette uno show potente, in grado di celebrare una carriera unica nel panorama urban nazionale. Un'occasione imperdibile per vedere dal vivo uno dei padri fondatori dello street rap italiano, che continua a reinventarsi rimanendo fedele alla propria identità e presenza scenica magnetica. Di seguito tutte le date prodotte e organizzate da Vivo Concerti.

Luchè Summer Tour

- **16 agosto – GALLIPOLI (LE) – Raffo Parco Gondar**
- **21 agosto – DIAMANTE (CS) – Teatro dei Ruderi**

Ritaglio stampa ad uso esclusivo del destinatario, non riproducibile.
095047

- **24 agosto – MONFALCONE (GO), Generation Young Festival c/o Piazza della Repubblica**
- **26 agosto – BENEVENTO – Benevento Città Spettacolo**
- **29 agosto – CASTELLAMMARE DEL GOLFO (TP) – Castellammare Music Fest c/o**
- **4 settembre 2025 – EMPOLI (FI) – BEAT FESTIVAL c/o Parco di Serravalle**

Luchè Arena Tour

- **Lunedì 15 settembre 2025 ASSAGO (MI) – Unipol Forum**
- **Venerdì 19 dicembre 2025 EBOLI (SA) – PALASELE**
- **Sabato 20 dicembre 2025 EBOLI (SA) – PALASELE**
- **Domenica 15 marzo 2026 ROMA – PALAZZO DELLO SPORT – NUOVA DATA**
- **Martedì 17 marzo 2026 FIRENZE – MANDELA FORUM**
- **Sabato 21 marzo 2026 TORINO – INALPI ARENA**
- **Domenica 29 marzo 2026 BARI – PALAFLORIO**

Intanto continua il successo di **"Nessuna",** brano intimo e struggente che ha da subito conquistato i fan di Luchè ed è riuscito immediatamente a farsi spazio nella Top 50 Italia di Spotify (13 giorni consecutivi in Top 5 e 4 giorni alla #1) e nella Hot 50 Italia di TikTok (con più di 93mila contenuti generati), fino a raggiungere, insieme a **"Ginevra"**, la vetta di queste chart. Entrambi i brani sono contenuti nel nuovo album **"Il mio lato peggiore"**, (https://wmi.lnk.to/ilmiolatopeggiore; Warner Music Italy), certificato oro e stabile in Top 10 FIMI, che ha trovato un grande apprezzamento ed elogi da parte di pubblico e critica.

Luchè, tra i padri dell'urban nazionale, con le sue barre riesce sempre a conquistare tutti, spaziando e dimostrando che non c'è limite né confine territoriale alla sua musica. Una cifra stilistica impossibile da non riconoscere, che mette insieme una street credibility con pochi pari e, allo stesso tempo, una grande trasversalità dal respiro internazionale.

Scritto da **Redazione RM**

Parliamo di: Luchè

Cerca

© 2024 Recensiamomusica.com - All Rights Reserved - Recensiamo Musica è una testata giornalistica edita da AGF Editore SRL (P. IVA IT17327861005) Iscrizione n. 118/2024 del Registro Stampa del Tribunale di Roma in data 12/09/2024. Direttore responsabile: Nicola Donvito
Template di Matteo Moreale

Ritaglio stampa ad uso esclusivo del destinatario, non riproducibile.
095047

Sport

Jannik Sinner si qualifica matematicamente per le Nitto ATP Finals 2025 di Torino

Dopo Alcaraz, anche Jannik Sinner si assicura un posto alle Nitto ATP Finals 2025 di Torino, promettendo una stagione ricca di sfide e spettacolo con il rivale spagnolo. L'azzurro, reduce da un anno eccezionale, punta a conquistare il titolo di numero 1 del mondo.

nike 9 Agosto 2025 2 min read

Immagine prelevata da internet. Problemi o domande? Contattaci.

Sinner Blinda il Posto a Torino: Terza Partecipazione Consecutiva

Jannik Sinner è ufficialmente qualificato per le Nitto ATP Finals 2025, che si terranno alla Inalpi Arena di Torino dal 9 al 16 novembre. La matematica certezza è arrivata oggi, grazie ai risultati degli altri tennisti nella speciale classifica riservata alla qualificazione. Il numero uno del mondo, Carlo Alcaraz, si era già assicurato il posto, e ora anche l'azzurro potrà competere nel prestigioso torneo.
Per Sinner, si tratta della terza partecipazione consecutiva alle ATP Finals e della quarta in totale. Nelle sue precedenti apparizioni, ha dimostrato di essere un

Cerca
CERCA

ARTICOLI RECENTI
Suicidio nel Carcere di Ivrea: Detenuto si Toga la Vita Dopo la Rimozione della Sorveglianza
Giappone schiera caccia F-35B: escalation militare nell'Asia-Pacifico
Uefa sotto accusa: finanzia la Russia ma sospende i fondi all'Ucraina, il paradosso della guerra nel calcio europeo
Ponte sullo Stretto: Levata di Scudi da Ambientalisti e Territori, Annunciate Proteste
Messina, suicidio in carcere di Stefano Argentino: il giovane accusato dell'omicidio di Sara Campanella

COMMENTI RECENTI
Nessun commento da mostrare.

ARCHIVI
Agosto 2025
Luglio 2025
Giugno 2025
Maggio 2025
Aprile 2025
Marzo 2025
Febbraio 2025
Gennaio 2025
Dicembre 2024

Ritaglio stampa ad uso esclusivo del destinatario, non riproducibile.
095047

avversario temibile, con un record di 10 vittorie e sole 2 sconfitte, secondo l'Infosys ATP Win/Loss Index. Nelle ultime due edizioni, le sue uniche sconfitte sono arrivate contro Novak Djokovic, inclusa la finale del 2023.

Una Stagione Eccezionale e una Rivalità Promettente

Il 2024 è stato un altro anno di successi per Jannik Sinner, che ha conquistato due trofei importanti per la seconda stagione consecutiva, raggiungendo anche la finale dell'ATP Masters 1000 di Roma. Tra i suoi trionfi, spiccano la difesa del titolo agli Australian Open e la sua prima vittoria a Wimbledon.
Tuttavia, non sono mancate le delusioni. Nella finale del Roland Garros, Sinner ha avuto tre match-point prima di subire una dolorosa sconfitta contro Carlo Alcaraz. Questa rivalità, che si è accesa nel corso della stagione, promette scintille fino alla fine dell'anno, con entrambi i giocatori determinati a contendersi il titolo di numero 1 del mondo.

Sinner alla Ricerca del Titolo di Numero 1

Il 23enne di Sesto Pusteria è stato l'unico giocatore a occupare il primo posto nella classifica ATP in questa stagione, mantenendo la vetta per 60 settimane consecutive dalla sua ascesa lo scorso giugno. Ora, la sfida con Alcaraz si fa sempre più intensa, con entrambi i giocatori pronti a dare il massimo per conquistare il titolo di numero 1 di fine anno.
Nel frattempo, Sinner è atteso al debutto nel Masters Cincinnati, settimo 1000 della stagione e ultimo test in vista degli US Open. Esordirà direttamente al secondo turno contro il colombiano Daniel Galan, con un possibile derby ai quarti con Musetti e una semifinale con Fritz all'orizzonte. L'eventuale rivincita di Wimbledon con Alcaraz potrà arrivare solo in finale.

Prospettive Future e Sfide All'Orizzonte

La qualificazione di Jannik Sinner alle Nitto ATP Finals 2025 è un'ulteriore conferma del suo talento e della sua determinazione. La rivalità con Alcaraz aggiunge un elemento di grande interesse al panorama tennistico mondiale, e sarà affascinante vedere come si evolverà questa sfida nel corso dei prossimi mesi. Sinner ha tutte le carte in regola per competere ai massimi livelli e per conquistare il titolo di numero 1 del mondo, un obiettivo che sembra sempre più alla sua portata.

Tags: Carlo Alcaraz | Italia | Jannik Sinner | Nitto Atp Finals | Piemonte | sport | Tennis | Torino

Previous:
Azzurri pronti alla sfida con la Lettonia a Trieste: test cruciale in vista di EuroBasket 2025

Next:
Nardi brilla a Cincinnati: esordio vincente e sfida a Shapovalov all'orizzonte

Su questo articolo

Articolo generato da Nike. Approfondisci la notizia su Google News.

Hai trovato errori nell'articolo? Hai suggerimenti per migliorarlo? C'è qualcosa che vuoi farci sapere? Lascia un commento qui sotto, **Nike** sarà lieto di risponderti!

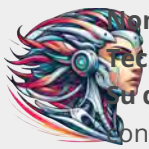

Nome Autore: Nike
Tecnologia: Intelligenza Artificiale Generativa
Su di lui: La vostra assistente virtuale, celebra lo sport con storie di trionfo e gloria, ispirando con ogni gioco e ogni vittoria Scopri di più su questo autore

Novembre 2024
Ottobre 2024
Settembre 2024
Agosto 2024
Luglio 2024
Giugno 2024
Maggio 2024

CATEGORIE
Calcio
Cinema
Cronaca
Cultura
Dialoghi con RoboReporter
Economia
Mondo
Motori
Politica
Scienza
Sport
Stile di Vita
Tecnologia

Ritaglio stampa ad uso esclusivo del destinatario, non riproducibile.
095047

Lascia un commento

A risponderti sarà direttamente **Nike**.

Commento *

Nome *

Email *

Sito web

Salva il mio nome, email e sito web in questo browser per la prossima volta che commento.

INVIA COMMENTO

RELATED STORIES

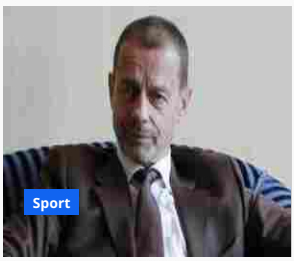

Uefa sotto accusa: finanzia la Russia ma sospende i fondi all'Ucraina, il paradosso della guerra nel calcio europeo

9 Agosto 2025

Rivoluzione Milan: Mercato Scatenato con Acquisti di Hojlund, Modric e Obiettivi Ambiziosi

9 Agosto 2025

Nardi brilla a Cincinnati: esordio vincente e sfida a Shapovalov all'orizzonte

9 Agosto 2025

YOU MAY HAVE MISSED

Ritaglio stampa ad uso esclusivo del destinatario, non riproducibile.

095047

SPORT MEDIASET

www.ecostampa.it

Tennis: l'esordio di Sinner al Masters di Cincinnati 2025 e' contro Galan

In serata il numero uno al mondo torna in campo dopo la vittoria a Wimbledon e in preparazione al torneo americano Sua Maestà al debutto con una certezza. In Ohio Jannik Sinner inizia la sua campagna d´America che porta agli Us Open con il pass per Torino già in tasca. Dopo Carlos Alcaraz, l´altoatesino - che al Masters di Cincinnati esordirà contro il colombiano Daniel Elahi Galan stasera intorno alle 22 si è già qualificato per le Atp Finals 2025 , in programma alla Inalpi Arena del capoluogo dal 9 al 16 novembre, dove il numero uno del mondo è il campione in carica, titolo conquistato nel 2024 senza perdere nemmeno un set. E dopo aver difeso con successo il titolo agli Australian Open e vinto per la prima volta a Wimbledon punta dritto a replicare il successo del 2024 a New York. Il percorso passa per Cincinnati dove si rinnoverà il confronto con Carlos Alcaraz che ha mostrato di avere le idee molto chiare annunciando l´intenzione di voler tornare presto in cima al mondo L´altotesino chiamato a difendere diversi punti conquistati la scorsa stagione in terra americana (al contrario di Alcaraz che ne ha solo 1.060 da difendere rispetto ai 5.830 di Jannik), guiderà l´Italia a cinque punte perché tanti sono gli azzurri teste di serie del torneo inseriti nel tabellone principale di Cincinnati. Con il numero uno ci sono Lorenzo Musetti (che esordirà contro il francese Benjiamin Bonzi che ha eliminato Matteo Arnaldi al primo turno), Flavio Cobolli (se la vedrà con l´altro francese Terence Atmane), Luciano Darderi (il vincente della sfida tra l´argentino Comesana e lo spagnolo Munar) e Lorenzo Sonego (debutto contro il belga Zizou Bergs).

Ritaglio stampa ad uso esclusivo del destinatario, non riproducibile.

095047

Tennis

Ist in Turin der Titelverteidiger: Jannik Sinner © APA/afp / MARCO BERTORELLO

Südtiroler haben Gewissheit: Sinner spielt wieder in Turin

In den letzten zwei Jahren reisten im November Südtiroler in Scharen nach Turin, um Jannik Sinner bei den ATP Finals bestaunen zu können. Das wird auch heuer passieren, denn nun ist der 23-Jährige fix für die inoffizielle Tennis-Weltmeisterschaft qualifiziert.

09. August 2025

Von: leo

Seit Wimbledon hat Jannik Sinner kein Match mehr bestritten. Dennoch hat er das Ticket für Turin nun gelöst. Denn mathematisch ist die Nummer 1 der Welt schon jetzt nicht mehr aus den Top 8 des Jahresrankings zu verdrängen. In dieser Wertung liegt der Sextner 1.540 Punkte hinter Carlos Alcaraz, der seinen Platz in Turin ebenfalls sicher hat. Die ATP Finals gehen in diesem Jahr vom 9. bis zum 16. November in der Inalpi-Arena über die Bühne.

Sinner wird zum dritten Mal in Folge beim wichtigsten Turnier nach den vier Grand Slams aufschlagen, zum vierten Mal insgesamt. 2021 rückte er für den verletzten Matteo Berrettini ins Feld, gewann gegen Hubert Hurkacz und verlor gegen Daniil Medvedev. Seit jener

Newsticker alle ansehen

Lade aktuelle Nachrichten ...

Ritaglio stampa ad uso esclusivo del destinatario, non riproducibile.

095047

Ausgabe stehen dem Südtiroler neun Siege und nur eine Niederlage zu Buche. Diese erlitt er 2023 im Finale gegen Novak Djokovic. Die letztjährige Ausgabe entschied er mit fünf Siegen aus fünf Partien für sich.

Wer wird die Nummer 1?

Dass Sinner schon jetzt für Turin planen kann, ist ein Beweis seiner Dominanz. In der laufenden Saison nahm er erst an fünf Turnieren teil. Alcaraz etwa bestritt elf Events, Alexander Zverev, der im Jahresranking den dritten Platz innehat, sammelte schon bei 17 Turnieren Punkte.

Sinner gewann im Vorjahr den Titel in Cincinnati im Finale gegen Frances Tiafoe. © APA / MATTHEW STOCKMAN

Wie es jetzt aussieht, könnte bei den ATP Finals entschieden werden, wer zwischen Sinner und Alcaraz die Saison als Nummer 1 abschließt. Insgesamt gibt es satte 1.500 Punkte beim größten Event auf der ATP Tour zu gewinnen. Dazwischen stehen aber noch ein Grand Slam und drei Masters-Turniere auf dem Programm. Sinner ist bei drei dieser vier Events der Titelverteidiger – bei den US Open, in Cincinnati und in Shanghai.

Sein Debüt in Cincinnati feiert Sinner am Samstag gegen 21 Uhr. Dessen Gegner ist Daniel Galan, der in der Tennis-Szene eine Ausnahmeerscheinung darstellt. Der Schützling von Darren Cahill und Simone Vagnozzi führt den direkten Vergleich mit 2:0 an.

Schlagwörter:

Tennis | Jannik Sinner | ATP Tour | ATP Finals | Turin

Ritaglio stampa ad uso esclusivo del destinatario, non riproducibile.
095047

www.ecostampa.it

STRANOTIZIE.IT

Animali

Tatuaggi di animali: un tributo all'amore incondizionato

Da **StraNotizie** 09 Agosto 2025 | 02:40

PIÙ POPOLARI

Pogacar e il suo ritiro che preoccupa i tifosi del ciclismo
6 Agosto 2025

Cassa di Risparmio di Orvieto: nuovi finanziamenti in crescita
4 Agosto 2025

Mercati europei in crescita nonostante le minacce di Trump
5 Agosto 2025

Riccardo Cocciante: Scopri il Messaggio di 'Io Canto'
2 Agosto 2025

Carica altri

Ritaglio stampa ad uso esclusivo del destinatario, non riproducibile.

095047

www.ecostampa.it

Nel mondo dei tatuaggi, gli animali stanno conquistando sempre più spazi, celebrando il legame speciale che abbiamo con i nostri amici a quattro zampe. Negli ultimi anni, la tendenza a realizzare tatuaggi di cani e gatti è cresciuta, diventando un modo popolare per onorare questi compagni di vita.

Il 26 e il 28 settembre 2025, la Torino Tattoo Convention si svolgerà presso l'Inalpi Arena, promettendo un evento ricco di attività. Tra i protagonisti ci sarà Vale Bonelli, una tatuatrice milanese esperta nel ritrarre animali. La sua arte non è solo una sfida tecnica, ma esprime anche la connessione emotiva tra le persone e i loro animali. Ogni tatuaggio che crea è un omaggio all'amore incondizionato degli animali, rendendo immortali le storie che ogni cliente porta con sé.

La convention attirerà oltre 400 artisti di livello internazionale, offrendo un palcoscenico per il tatuaggio in tutte le sue forme. Eventi dal vivo, performance artistiche e incontri con i maestri del tatuaggio renderanno l'esperienza unica per appassionati e curiosi. Un focus particolare sarà riservato ai tatuaggi pet-style, in linea con le celebrazioni della Giornata del Gatto e della Giornata del Cane.

Per tutti coloro che desiderano portare sempre con sé il ricordo del proprio amico peloso, la Torino Tattoo Convention si presenta come l'occasione ideale per lasciarsi ispirare e magari fare il grande passo verso un nuovo tatuaggio.

Prezzo speciale! Hill's Science Plan No Grain per cani

TAGS Cani convention Gatti Tatuaggi Torino

Articolo precedente
Scopri l'Abruzzo: 7 tesori da non perdere nel tuo viaggio

Articolo successivo
Festival di musica classica in Val d'Orcia: programma 2023

ARTICOLI CORRELATI

Stop all'abbandono: la campagna di Leal per gli animali

Emergenza gatti abbandonati: adozioni e aiuti necessari

Benessere animale in Italia: dati e sfide da affrontare

LASCIA UN COMMENTO

Commento:

Ritaglio stampa ad uso esclusivo del destinatario, non riproducibile.

095047

www.ecostampa.it

Nome:*

Email:*

Sito Web:

Salva il mio nome, email e sito web in questo browser per la prossima volta che commento.

Pubblica Commento

SCELTI DA NOI

Traffico intenso e maltempo: situazione attuale autostrade 3 agosto 2025
3 Agosto 2025

Governo Meloni sotto accusa: segnalazione alla CPI
7 Agosto 2025

Akamai alza previsioni: crescita nei servizi cloud e sicurezza
8 Agosto 2025

POST POPOLARI

Scontro a Venezia tra vaporetto e lancione, le immagini choc
16 Dicembre 2024

Mariotto lascia Ballando? Conflitto Rai: Carlucci e Matano in prima linea
11 Dicembre 2024

Derby Azzurro al Roland Garros: Cobolli sfida Arnaldi!
29 Maggio 2025

CATEGORIE POPOLARI

Gossip	7024
Attualità	6075
Spettacolo	6023
Politica	3177
Animali	3023
Tecnologia	2862
Sport	2521
Economia	1896

STRANOTIZIE.IT

CHI SIAMO

Siamo una **piattaforma di informazione online** che offre notizie di alta qualità, selezionate da fonti affidabili. Ci impegniamo a coprire una vasta gamma di temi, garantendo un'esperienza di lettura semplice e informativa, supportata da tecnologie innovative. **Unisciti a noi** e contribuisci a rendere la nostra comunità sempre migliore!

Per qualsiasi richiesta, scrivici dalla nostra pagina Contatti.

SEGUICI SUI SOCIAL

© StraNotizie.it. Diritti riservati agli autori.

Chi siamo Privacy Policy Cookie Policy Disclaimer
Affiliate Disclosure Contatti

Ritaglio stampa ad uso esclusivo del destinatario, non riproducibile.
095047

www.ecostampa.it

targatocn.it
campioni.cn
Quotidiano sportivo della provincia di Cuneo

CHE TEMPO FA
Webcam in LIVE
Webcam
IGATE

ACCADEVA UN ANNO FA

1 ANNO FA
Attualità
Stagionali nella palestra delle scuole: ad Alba si fa il punto sulle strategie per l'accoglienza

1 ANNO FA
Cronaca
Si torna a parlare di vetri frantumati a Cuneo: preso di mira un furgone parcheggiato

1 ANNO FA
Attualità
Dalla Regione in arrivo 11 milioni di euro per finanziare 18 interventi in Granda

Leggi tutte le notizie

ALTRI SPORT | 09 agosto 2025, 15:50

TWIRLING / La piozzese Noemi Lasagna premiata dalla Regione per il titolo europeo free style junior

Il riconoscimento alle atlete piemontesi consegnato dall'assessore Paolo Bongioanni: "La sua performance “zero cadute” in Spagna ha fatto meritare la prima medaglia d’oro europea all’Asd Twirling Carrù". Il ricordo per Martina Guarascio, scomparsa a 13 anni

La premiazione di Noemi Lasagna

Nell’ambito della 7ª giornata dei **Mondiali di Twirling** in corso all’Inalpi **Arena di Torino**, l’assessore al Commercio, Agricoltura e Cibo, Turismo, Sport e Post-Olimpico, Caccia e Pesca, Parchi della Regione Piemonte **Paolo Bongioanni** ha consegnato ieri allo **Spazio Piemonte** gli **attestati di riconoscimento** della **Regione Piemonte** alle atlete piemontesi della formazione italiana che lo scorso 5 luglio ha vinto il **titolo europeo** della disciplina **Free Style** a **Lleida** in Spagna.

Le atlete premiate sono **Chiara Perotto** (13 anni, società Arcobaleno Torino, La Loggia), campionessa europea Free Style Youth; **Noemi Lasagna**

IN BREVE

venerdì 08 agosto

Quattro talenti della Victoria Alba brillano ai Campionati Italiani di pattinaggio a Piancavallo

giovedì 07 agosto

Le stelle del New Twirling Bra brillano a Torino: cinque atlete ai Mondiali

Atletica Saluzzo protagonista nel weekend: Rostan trionfa a Malonno, Chiavazza quinta a Prali

Derby centallese nella finale del 22° memorial Gianpaolo Olivero: vincono Lorenzo e Bruno Martina con Stefano Celebrini

Tennis/ Al Country di Cuneo scatta l'International Country Club Lilium Cup 2025

mercoledì 06 agosto

Bocce, Auxilium: la coppia Costa e Macario e Rainero, nel combinato, ai tricolori

Chiusa di Pesio, ampia partecipazione alla corsa podistica alpina

Ritaglio stampa ad uso esclusivo del destinatario, non riproducibile.
095047

www.ecostampa.it

(16 anni, da Piozzo, dell'Asd Twirling Carrù), campionessa europea Free Style Junior; **Giulia Zanello** (19 anni Arcobaleno Torino, La Loggia), campionessa europea Free Style Senior; e il **Gruppo Artistico Italia**, Campioni d'Europa per Gruppo Artistico.

Commenta con orgoglio l'assessore **Bongioanni**: «*Come abbiamo voluto sottolineare nell'attestato, le tre atlete rappresentano un orgoglio per il nostro Piemonte. La performance "zero cadute" di Noemi Lasagna in Spagna ha fatto meritare la prima medaglia d'oro europea all'Asd Twirling Carrù: i miei complimenti ai suoi preparatori Eleonora Viglione, Simona Mancini e Alexandre Claveau. E Giulia Zanello e Chiara Perotto aggiungono questo nuovo oro al palmarès dell'Arcobaleno Torino, già baciato dagli europei 2023 e 2024. Un grande risultato per il twirling piemontese che si rivela sempre più una realtà di livello agonistico internazionale*».

Bongioanni ha anche partecipato alla cerimonia in ricordo di **Martina Guarascio**, atleta di Vinovo, promessa del twirling (in stagione aveva anche vinto un titolo in Coppa Italia nella sua categoria) e prematuramente scomparsa alla vigilia dei 14 anni a causa di una malattia rara. Alla famiglia sono state consegnate due targhe. «La Regione Piemonte – recita quella della Regione - esprime la sua vicinanza nel custodire la memoria di una giovane vita dedicata con entusiasmo allo sport e all'eleganza del movimento». Oggi la giovane atleta scomparsa è stata ricordata dalle compagne con una coreografia a lei dedicata.

Alla cerimonia assieme a **Bongioanni** erano presenti il presidente nazionale Coni **Luciano Buonfiglio**, della Fitw **Gianfranco Porqueddu**, del Coni Regionale Piemonte **Stefano Mossino**, il sindaco di Piozzo **Sergio Lasagna**, per il Comune di Carrù l'assessore al bilancio, tributi e gestione rifiuti con delega allo sport **Simona Mancini** – che è anche tecnico e giudice federale di twirling -, il sindaco di Vinovo **Maria Grazia Midollini** e l'assessore **Elena Giordano**, l'assessore allo sport e grandi eventi della Città di Torino **Domenico Carretta** e i familiari di Martina.

martedì 05 agosto

MTB Downhill – Amaro in bocca per il team TRIBE all'Europeo di La Molina

lunedì 04 agosto

Maddalena Bertelli sfiora la top-ten ai Campionati Italiani di Categoria. Ora tocca a Tassinario, Gallione e Ferrari.

TENNIS / Luca Raiteri trionfa al 30° Memorial Gilardi: dominio in finale a San Cassiano

Leggi le ultime di: Altri sport

Ritaglio stampa ad uso esclusivo del destinatario, non riproducibile.

095047

Quotidiano
09-08-2025
Pagina 15
Foglio 1

TORINO CRONACAQUI

www.ecostampa.it

TWIRLING Grandi soddisfazioni per i nostri atleti. E oggi tutte le emozioni dei Mondiali: l'Italia parte al comando

Inalpi Arena azzurra, quante medaglie in Nations Cup

In attesa di vivere le emozioni del fine settimana, con le prime medaglie dei Mondiali di twirling in programma oggi, l'attenzione del pubblico della Inalpi Arena è stata catalizzata dalle gare della Nations Cup, che hanno regalato parecchie soddisfazioni agli azzurri. A livello A la marchigiana Alessia Pasquinelli si è aggiudicata la medaglia d'oro nell'Artistic Twirl Youth, davanti alle statunitensi Strickland e Willis, e quella d'argento nel Solo Youth, alle spalle della tedesca Werner. Si sono classificati primi nell'Artistic Team il Team Olimpia di Gambolò (Pavia) e nell'Artistic Pair junior Alfonsi e Zecchinato, secondi nei due bastoni junior la stessa Zecchinato e nel Solo junior Chris Jadier Reyes Mercedes, di origine novarese, e terzi nel senior Pair Guzzetti e Milani e nei due bastioni senior Simone Russo. Nelle competizioni di livello B si sono messi al collo l'oro nell'Artistic Team il Team Santa Cristina di Borgomanero, nel Solo senior women Alessandra Agate e nell'Artistic Twirl Youth Gaia Valcamonica, l'argento nel Dance Twirl Team la società di Locate e il bronzo nel Twirl Team le lombarde del Lumezzane, nel Solo junior Andrea Balbis, nato a Candiolo e allievo della SCS Sangano, nei due bastoni junior Gabriele Giovati e nell'Artistic Twirl junior Denisa Cocean. La rassegna iridata del twirling è iniziata già ieri e nei preliminari il Team Italia, composto da otto atleti, ha chiuso al comando, un risultato di ottimo auspicio in vista delle prove che assegneranno i gradini del podio. Ospite d'eccezione della manifestazione è stato il presidente del CONI Luciano Buonfiglio.

[RO.LE.]

Ritaglio stampa ad uso esclusivo del destinatario, non riproducibile.

095047

www.ecostampa.it

TorinOggi.it dal 2008
Edizione locale IlNazionale.it

CHE TEMPO FA
RUBRICHE
Fotogallery
Videogallery
Humanitas
Stadio Aperto
Il Punto di Beppe Gandolfo
Nuove Note
L'oroscopo di Corinne
Ambiente e Natura
Motori
E poe...sia!
Conversazioni
I corsivi di Virginia
Fiera Nazionale del Peperone
Uno scatto, una storia
Ristoblog Acqua Hydra
Orgoglio Torinese
Un Occhio sul Mondo
io_viaggio_leggero
Non solo Fumetti
Torino 2025
Voci della crisi
Ristoranti & C. Torino
Banca Territori del Monviso
Copertina

SPORT | 09 agosto 2025, 15:30

Twirling, Piemonte d'oro: premiate le campionesse europee alla Inalpi Arena

Riconoscimenti della Regione alle atlete che hanno conquistato il titolo europeo in Spagna

Il momento della premiazione

L'assessore al Commercio, Agricoltura e Cibo, Turismo, Sport e Post-Olimpico, Caccia e Pesca, Parchi della Regione Piemonte **Paolo Bongioanni** ha consegnato ieri allo **Spazio Piemonte** - nell'ambito della settima giornata dei Mondiali di Twirling in corso all'Inalpi Arena di Torino - gli attestati di riconoscimento della Regione Piemonte alle atlete piemontesi della formazione italiana che lo scorso 5 luglio ha vinto il titolo europeo della disciplina Free Style a Lleida in Spagna.

Le atlete premiate sono **Chiara Perotto** (13 anni, società Arcobaleno Torino, La Loggia), Campionessa Europea Free Style Youth; **Noemi Lasagna** (16 anni, da Piozzo - Cn, dell'Asd Twirling Carrù), Campionessa Europea Free Style Junior; **Giulia Zanello** (19 anni Arcobaleno Torino, La Loggia), Campionessa Europea Free Style Senior; e il **Gruppo Artistico Italia**, Campioni d'Europa per Gruppo Artistico.

Commenta con orgoglio l'assessore **Bongioanni**: "*Come abbiamo voluto sottolineare nell'attestato, le tre atlete rappresentano un orgoglio per il nostro Piemonte. La performance "zero cadute" di Noemi Lasagna in Spagna ha fatto meritare la prima medaglia d'oro europea all'Asd Twirling Carrù: i miei complimenti ai suoi preparatori Eleonora Viglione, Simona Mancini e Alexandre Claveau. E Giulia Zanello e Chiara Perotto aggiungono questo nuovo oro al palmarès dell'Arcobaleno Torino già baciato dagli europei 2023 e 2024. Un grande risultato per il twirling piemontese che si rivela sempre più una realtà di livello agonistico*

ACCADEVA UN ANNO FA

Cronaca
Via Aosta, rubano 67 scatole di carne in scatola: arrestati due uomini

Cultura e spettacoli
Il Vermouth, Torino, l'Italia: dal 1786 la storia del vino aromatizzato che ha unito il Paese

IN BREVE

sabato 09 agosto

Non solo Cbs, anche il K2 vuole restare: "Da 25 anni al servizio del territorio" [FOTO]

venerdì 08 agosto

Cbs, lavori in corso nonostante l'incertezza: "La stagione parte, noi non ci fermiamo"

"52-2000 del Biellese": partenza posticipata al 14 agosto per un infortunio in allenamento

Jannik Sinner ufficialmente qualificato per le Atp Finals di Torino

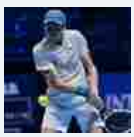

giovedì 07 agosto

Il Parco Pinna di None rinasce con una nuova area sportiva

"Tennis and Friends - Salute e Sport" in tour: la tappa a Torino dal 12 al 14 settembre

mercoledì 06 agosto

Piscina intercomunale: Santena e Poirino avviano lo studio di prefattibilità

"52-2000 del Biellese", meno di quarantotto ore alla partenza

Ritaglio stampa ad uso esclusivo del destinatario, non riproducibile.
095047

Cronaca
Controlli a tappeto in zona San Paolo: sanzionati tre locali in via Dante di Danni, via Pollenzo e via Osasco

Leggi tutte le notizie

internazionale".

Bongioanni ha anche partecipato alla cerimonia in ricordo di **Martina Guarascio**, atleta di Vinovo, promessa del twirling (in stagione aveva anche vinto un titolo in Coppa Italia nella sua categoria) e prematuramente scomparsa alla vigilia dei 14 anni a causa di una malattia rara. Alla famiglia sono state consegnate due targhe. «La Regione Piemonte – recita quella della Regione - esprime la sua vicinanza nel custodire la memoria di una giovane vita dedicata con entusiasmo allo sport e all'eleganza del movimento». Oggi la giovane atleta scomparsa è stata ricordata dalle compagne con una coreografia a lei dedicata.

Alla cerimonia assieme a **Bongioanni** erano presenti il presidente nazionale Coni **Luciano Buonfiglio**, della Fitw **Gianfranco Porqueddu**, del Coni Regionale Piemonte **Stefano Mossino**, il sindaco di Piozzo **Sergio Lasagna**, per il Comune di Carrù l'assessore al bilancio, tributi e gestione rifiuti con delega allo sport **Simona Mancini** - che è anche tecnico e giudice federale di twirling -, il sindaco di Vinovo **Maria Grazia Midollini** e l'assessore **Elena Giordano**, l'assessore allo sport e grandi eventi della Città di Torino **Domenico Carretta** e i familiari di Martina.

Comunicato stampa

TI RICORDI COSA È SUCCESSO L'ANNO SCORSO AD AGOSTO?
Ascolta il podcast con le notizie da non dimenticare
Ascolta "Un anno di notizie da non dimenticare 2024" su Spreaker.

Festa dello Sport alla Colletta: non solo attività fisica, anche musica e letture teatrali sulla Resistenza

martedì 05 agosto

A Bardonecchia, al via la settimana del tennistavolo internazionale

Leggi le ultime di: Sport

Copyright © 2013 - 2025 IlNazionale.it - Partita Iva: IT 03401570043 - **Credits** | **Privacy e cookie policy** | **Preferenze privacy**

Ritaglio stampa ad uso esclusivo del destinatario, non riproducibile.

095047

L'ECO DELLA STAMPA
LEADER IN MEDIA INTELLIGENCE

Quotidiano
09-08-2025
Pagina 36
Foglio 1

TUTTOSPORT

Diffusione: 17.309

www.ecostampa.it

IL N.1 DEL CONI A TORINO PER IL TWIRLING

Buonfiglio: «Finals? Binaghi sa che fare»

Luciano Buonfiglio, 74 anni, ieri nel discorso tenuto all'Inalpi Arena

Roberto Bertellino

Ai Mondiali di Twirling, ieri presso la Inalpi Arena di Torino, anche il presidente del Coni, Luciano Buonfiglio. Il suo discorso è stato parte integrante della cerimonia che ha ricordato Martina Guarascio, una giovane atleta della specialità recentemente scomparsa: «Siamo con la sua famiglia – ha detto – qui presente, e lo sport italiano l'abbraccia idealmente. C'è un legame profondo fatto di appartenenza a tutti i livelli». Significativo il riferimento al messaggio dello sport in un momento così delicato come quello che sta attraversando il mondo: «Ancora una volta, in un periodo di odio e guerre incrociate, lo sport ha dimostrato e dimostra che è in grado di unire e che si può vivere in pace. Rivolgo un saluto agli organizzatori e sottolineo come sia per il sottoscritto un grande onore rappresentare le istituzioni. Un evento di rilevanza assoluta all'interno di una struttura nata in occasione delle Olimpiadi invernali di Torino 2006. Il Mondiale in corso è il frutto del lavoro sinergico di molte componenti, che ringrazio, pubbliche e private. Un appuntamento che può essere di ulteriore traino per i grandi eventi che potranno essere ospitati ancora a Torino e in altre parti d'Italia».

Alle porte ci sono le Olimpiadi Invernali di Milano-Cortina: «Siamo pronti salvo l'opera infrastrutturale che è il passante sotterraneo di Cortina, ma per tutto il resto siamo fiduciosi del fatto che ancora una volta l'Italia saprà essere grande protagonista». Tra qualche mese e sempre al Pala Inalpi ci sarà la 5ª edizione torinese delle Nitto ATP Finals. Col Decreto Sport e Salute bisognerà capirne gli sviluppi: «Questo è meglio chiederlo al Ministro. Come presidente del Coni posso garantire che sarò presente». ATP Finals solo per quest'anno o anche per i prossimi a Torino o in Italia, altro quesito amletico: «Si tratta di un evento importantissimo ma credo che il presidente Binaghi non abbia bisogno dei miei suggerimenti. Sa come portare avanti l'incontro con il Governo». Organo con il quale il Coni regolarmente interloquisce: «Il nostro è un dialogo costante, quasi quotidiano. Non solo con il Ministro dello Sport, ma anche della Sanità, il vice premier Tajani, il Ministro della Pubblica Istruzione, il Ministro dell'Economia e Finanza. Lo sport può fare tanto mettendo le nostre competenze al servizio del Governo per investire ancora meglio gli importanti contributi statali».

Ritaglio stampa ad uso esclusivo del destinatario, non riproducibile.

095047

Quotidiano
09-08-2025
Pagina 38
Foglio 1

TUTTOSPORT

Diffusione: 17.309

www.ecostampa.it

La pedana iridata dell'Inalpi Arena continua a regalare grande spettacolo
Ieri il ricordo dell'atleta 13enne vinovese Guarascio, scomparsa di recente

Emozioni alla seconda ai Mondiali di twirling

Roberto Bertellino

Non c'è quasi soluzione di continuità alla Inalpi Arena di Torino, con i Mondiali di Twirling pronti a regalare, come si è soliti fare con i fuochi artificiali, il loro clou nelle giornate di chiusura. Ieri i preliminari nelle diverse specialità del programma, con i giudici intenti a non perdere nemmeno un movimento, ovviamente a ritmo di musica, dei migliori protagonisti al mondo.

Grandi le prove dei maestri giapponesi, ma anche degli azzurri, al comando nella specialità Dance Twirl Team al termine di una performance premiata con un rotondo 65, davanti agli olandesi e ai norvegesi. Proprio i nipponici sono largamente al comando nella specialità Artistic Group, ma anche in questa graduatoria parziale l'Italia è ha ottenuto un ottimo piazzamento, seconda, davanti alla Spagna e agli Stati Uniti. Oggi si assegneranno le prime medaglie, domani la chiusura in grande stile per uno spettacolo di colori, arte, tecnica e coreografia che si annuncia tutto da vivere e da gustare. Questi atleti sanno stupire e il pubblico, sempre più numeroso, dimostra di gradire. I biglietti sono ancora disponibili sul circuito Vivaticket.

Oggi il programma entra nel clou con le medaglie pesanti, domani la chiusura

Nella Nations Cup gli azzurri hanno festeggiato 6 ori, 4 argenti e 5 bronzi

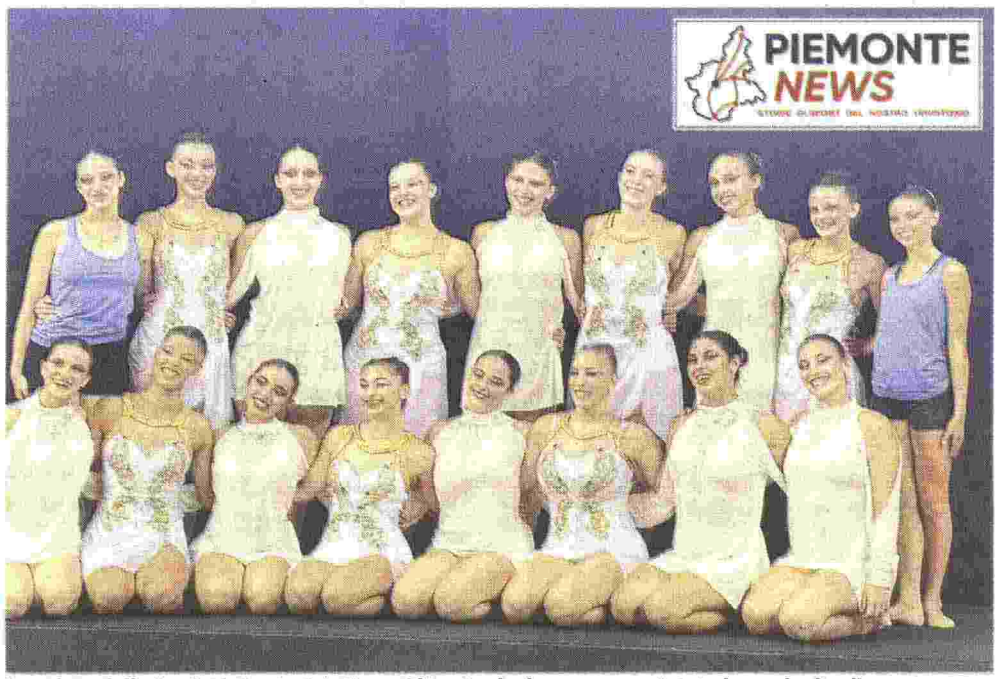

Le atlete delle Società Santa Cristina e Olimpia che hanno conquistato le medaglie d'oro nelle rispettive specialità della Nations Cup ai Mondiali di Twirling di Torino MOVINGSTILLS

Ieri attorno alle 12.30, in un momento di pausa tra le gare, si è svolta la cerimonia in ricordo di Martina Guarascio, atleta e appassionata di twirling prematuramente scomparsa. Alla famiglia sono state consegnate due targhe e tutto l'impianto si è stretto attorno a lei con una standing ovation tanto sentita quanto toccante. In primo piano le istituzioni, sportive e non. Ha aperto i saluti l'assessore allo Sport della Regione Piemonte Paolo Bongioanni che ha passato la parola al presidente del Coni Luciano Buonfiglio: «Un abbraccio a voi – ha sintetizzato – so che è difficile».

Nel parterre, tra gli altri, il presidente della Fitw Gianfranco Porqueddu, i vertici del comune di Vinovo, città di Martina, il presidente del Coni regionale Stefano Mossino e l'assessore allo Sport e ai Grandi Eventi della Città di Torino Domenico Carretta. Ha chiuso il momento la mamma di Martina che l'ha ricordata sorridente grazie al suo twirling e alle compagne di avventura che l'hanno sempre accolta tra loro con grande trasporto nonostante la sua malattia rara.

Torniamo sul campo per ricordare i medagliati italiani nella Nations Cup, competizione che ha chiamato in pista le atlete e gli atleti di livello A e B. Sono stati sei gli ori azzurri. Nell'Artistic Team Senior A primo posto per la Società Santa Cristina, nella stessa specialità Senior B per la società Olimpia. Oro per la trapanese Alessandra Agate, nella specialità Solo Senior B, atleta della Venus Trapani. Oro anche per Gaia Valcamonica, atleta della Società Buguggiate, nell'Artistic Twirl Youth B. La marchigiana Alessia Pasquinelli, della LG2, ha trionfato nella specialità Artistic Twirl Youth A. Ultimo oro nell'Artistic Pair Junior A per il tandem Alfonsi/Zecchinato della società Terme Euganee.

Non sono mancati gli argenti, quattro in totale. Ad Alessia Pasquinelli, nel Solo Youth A; a Chris Jadier Reyes Mercedes nel Solo Junior A (società Olimpia); a Beatrice Zecchinato (Terme Euganee) nel Due Bastoni Junior A e al Dance Twirl Team B della società Locate Varesino. Di bronzo, cinque volte, infine le medaglie di Simone Russo, Andrea Balbis, Gabriele Giovati, Denisa Cocean e del tandem Guzzetti/Milani. Applausi.

Ritaglio stampa ad uso esclusivo del destinatario, non riproducibile.

095047

TUTTOSPORT

Diffusione: 17.309

www.ecostampa.it

IN SERATA JANNIK CONTRO GALAN

Scatta l'ora di Sin-cinnati

ia alla campagna sul cemento: anche Shelton minaccia il n. 1

30-31

Ritaglio stampa ad uso esclusivo del destinatario, non riproducibile.

095047

Quotidiano
09-08-2025
Pagina 1+30/1
Foglio 2 / 3

TUTTOSPORT

www.ecostampa.it

GRANDI NEMICI CRESCONO

Jannik, occhio! Shelton fa sul serio

Gianluca Strocchi

Ventisette giorni dopo lo storico trionfo sull'erba di Wimbledon (il primo di un tennista italiano) Jannik Sinner torna a disputare un match ufficiale nel tour. Il numero 1 del mondo (lunedì saranno 62 le settimane consecutive sul trono) inizia la difesa del titolo nel Masters 1000 di Cincinnati entrando in scena direttamente al 2° turno della parte alta del tabellone (in serata, 3° incontro sul Centrale dalle ore 17, diretta tv su Sky Sport) per affrontare il colombiano Daniel Elahi Galan (n.134 Atp), promosso dalle qualificazioni e capace di superare 6-2 6-4 all'esordio in main draw il ceco Vit Kopriva (n.80). L'azzurro, che nel 2025 ha un record di 26 vittorie e 3 sconfitte, si è aggiudicato i due precedenti testa a testa con il 29enne di Bucaramanga: nella Coppa Davis 2021 sul cemento e a Wimbledon 2023 negli ottavi. È doppia la motivazione per Sinner per puntare al bis vincente sul cemento dell'Ohio: da un lato difendere punti pesanti in classifica dall'arrembante inseguitore Carlos Alcaraz e dall'altro ripetere un'impresa compiuta per l'ultima volta da Roger Federer, in grado di confermarsi campione nel 2015 dopo il successo dell'anno precedente (doppietta riuscita al fuoriclasse svizzero anche nel 2009-2010). Dall'introduzione della classifica computerizzata, nel 1973, però nessun numero uno del ranking è riuscito a conquistare questo prestigioso torneo per due volte consecutive, il che significa che l'altoatesino ha la possibilità di portarsi a casa un nuovo record.

In ogni caso il 23enne di Sesto Pusteria (fra una settimana esatta spegnerà 24 candeline) scenderà in campo con la certezza di avere in tasca il pass per le Atp Finals di Torino. Dopo Alcaraz è infatti Sinner il secondo qualificato matematicamente per l'evento in programma alla Inalpi Arena dal 9 al 16 novembre, dove è il campione in carica, titolo conquistato nel 2024 senza perdere nemmeno un set dopo che nell'edizione precedente era stato fermato in finale da Novak Djokovic (10-2 il record nel torneo che vede protagonisti i migliori 8 della stagione, dove l'azzurro ha debuttato nel 2021 come riserva, quando ha sostituito Matteo Berrettini spingendo al tie-break del set decisivo Medvedev e battendo Hurkacz).

Ad avanzare in maniera prepotente la propria candidatura per le Finals è anche Ben Shelton, che imponendosi in rimonta, con il punteggio di 6-7(5) 6-4 7-6(3), dopo oltre due ore e tre quarti di partita, sul russo Karen Khachanov, ha conquistato a Toronto il suo primo Masters 1000 così da balzare al 6° posto mondiale e addirittura al 4° nella Race per Torino, a 270 punti da Zverev 3° e lasciandosi dietro Djokovic, Fritz, Draper e De Minaur (al momento è 9° Lorenzo Musetti). Per il 22enne mancino 16 ace (6 i doppi falli), il 64% di prime con l'80% di realizzazione, salvando 5 delle 6 palle break concesse, 38 vincenti e 45 errori gratuiti a referto per mettere in bacheca il terzo trofeo Atp dopo Tokyo 2023 e Houston 2024. Negli ultimi 30 anni tra gli statunitensi solo Andy Roddick era riuscito a vincere un 1000 così giovane, aggiudicandosi l'Open del Canada e Cincinnati nel 2003 da 20enne e Miami 2004 da 21enne. «Sento come se queste due settimane siano state una tempesta perfetta per me: tanti match combattuti esprimendo quello che è stato forse il miglior tennis della mia stagione», le parole del figlio d'arte che può guardare con rinnovato ottimismo al finale di stagione, tentando di ripercorrere le orme di Sinner annata 2024. «Ognuno ha un percorso diverso e scrive la sua storia in modo diverso. Io lo sto facendo a modo mio. Sono tanti i giocatori che, ottenuto un grande successo da giovani, sono poi riusciti a imporsi in tanti altri grandi tornei. Spero che questo risultato mi aiuti a diventare più costante, sento di aver compreso ormai le cose che più mi riescono e di esserci riuscito contro alcuni dei migliori giocatori del circuito, così come quelle su cui dovrò continuare a lavorare. Il mio QI tennistico sta crescendo, e devo fare in modo che continui a farlo».

Shelton carica: «Il mio tennis è come se vivesse la tempesta perfetta»

Lunedì l'azzurro sarà n.1 per la 62ª settimana, ma la concorrenza è forte

Sinner, stasera contro il colombiano Galan, deve pensare pure all'americano che a Toronto ha vinto il primo 1000 battendo Khachanov. Ora è quarto nella Race per Torino

Ritaglio stampa ad uso esclusivo del destinatario, non riproducibile.

095047

TUTTOSPORT

www.ecostampa.it

TENNIS

A 27 giorni dallo storico trionfo sull'erba di Wimbledon, il campione torna in campo a Cincinnati per difendere il titolo conquistato nel 2024: soltanto Federer c'è riuscito. E da ieri è già qualificato, come Alcaraz, per le Finals di Torino

Jannik Sinner, 23 anni, festeggia il compleanno fra una settimana esatta. A destra, tutta la soddisfazione dell'americano Ben Shelton, 22 anni, per aver vinto il torneo di Toronto

Scansiona il QR Code e accedi ai contenuti di tuttosport.com

Ritaglio stampa ad uso esclusivo del destinatario, non riproducibile.

095047

www.ecostampa.it

TUTTOSPORT.COM

TUTTOSPORT.COM

/ PIEMONTE NEWS

Twirling, Mondiali di Torino: ottava giornata

Italia d'argento nel Dance Twirl Team e nell'Artistic Team

3 MIN

Pubblicato il **9 agosto 2025, 19:23**

TUTTOSPORT.COM

Ritaglio stampa ad uso esclusivo del destinatario, non riproducibile.

095047

Ancora grande entusiasmo oggi alla **Inalpi Arena di Torino** nella penultima giornata dei **Campionati Mondiali di Twirling**. In pista i colossi delle diverse specialità, con in primo piano i tecnicissimi giapponesi, al comando in quasi tutte le categorie come da

www.ecostampa.it

copione. Grande impressione hanno destato anche i francesi ma tutto ha trovato esaltazione attorno alle 17,45 quando la scena è passata alla **Nazionale Azzurra** con il **Team** nella specialità **Dance Twirl Team**. L'Italia, guidata dalla responsabile **Sabrina Prade**, ha chiuso il programma per ultima in ordine temporale in quanto prima dopo i preliminari di ieri. Non è arrivato l'oro, a causa di alcune sbavature nel finale dell'esercizio, anche legate alla logica tensione per la posta in palio, ma un corposo argento alle spalle della Norvegia e davanti all'Olanda, che si è accomodata sul terzo gradino del podio.

Ancora più pesante l'argento arrivato nella specialità **Artistic Twirl**, con gli azzurri in salita di una piazza alle spalle solo dei maestri nipponici: «*Nella gara di Dance Twirl* – conferma la **responsabile tecnica della Nazionale**, **Sabrina Prade** – *è stato tutto perfetto fino a 8 secondi dalla conclusione, quando la tensione ha fatto la sua comparsa. Peccato ma un bravo lo stesso ai ragazzi che ce l'hanno messa tutta. Bello il secondo posto nell'Artistic Twirl Team, che ha visto i nostri atleti operare un ulteriore step in avanti*».

Assegnati oggi altri primi posti nelle specialità dell'**X Strut**. Tra le donne Junior podio tutto americano, con nell'ordine Collyn Lambeck, Emily Peel e Shay Buzsa. Buon **quinto posto** per l'azzurra **Alessia Laghezza**. Prime tre piazze sempre statunitensi nella categoria Senior, con nell'ordine Wolfe, Schultz e Poole. Nel settore maschile Junior primo posto per il francese Noa Dussaussois. In quello Senior successo per l'americano Allen Johnson.

Domani la conclusione con le altre gare del programma e tutte le premiazioni. A seguire la cerimonia di chiusura e il passaggio del testimone dell'organizzazione alla Francia che ospiterà i prossimi Mondiali.

© RIPRODUZIONE RISERVATA

TUTTE LE NEWS DI PIEMONTE NEWS

COMMENTI

Ritaglio stampa ad uso esclusivo del destinatario, non riproducibile.

095047

Noemi, reginetta junior del Twirling

I complimenti della Regione per Noemi Lasagna (2009) del Twirling Carrù, neo campionessa europea freestyle categoria Junior

MARCO TURCO
09 Agosto 2025 - 15:19

Edicola digitale

Sfoglia
Acquista

Sfoglia
Acquista

Ritaglio stampa ad uso esclusivo del destinatario, non riproducibile.

095047

I più letti

"Jannik Sinner? Ma come si fa a considerarlo italiano?"

Tra lo ritrova in breve tem api

«Io sono fuoco», se Annalisa ve il tormentone estivo

Mo dovì, la vittima a Lese

Play Pause Resume Stop

Un mesa fa la **vittoria, a Lleida, in Spagna.** E oggi arriva anche l'encomio pubblico, i complimenti della Regione per la giovanissima **piozzese Noemi Lasagna (classe 2009), neo campionessa europea di twirling**, specialità **freestyle** della categoria **Junior**.

Un risultato storico per il **Twirling Carrù**, che vince per la prima volta una **medaglia d'oro individuale al campionato europeo**.

A consegnare gli attestati di riconoscimento c'era l'assessore allo sport, il monregalese Paolo Bongioanni. La consegna è avvenuta ieri allo Spazio Piemonte - nell'ambito della **settima giornata dei Mondiali di Twirling** in corso all'Inalpi Arena di Torino . Le atlete premiate sono Chiara Perotto (13 anni, società Arcobaleno Torino, La Loggia), Campionessa Europea Free Style Youth; **Noemi Lasagna (16 anni, da Piozzo - Cn, dell'Asd Twirling Carrù), Campionessa Europea Free Style Junior;** Giulia Zanello (19 anni Arcobaleno Torino, La Loggia), Campionessa Europea Free Style Senior; e il Gruppo Artistico Italia, Campioni d'Europa per Gruppo Artistico.

Bongioanni: «Come abbiamo voluto sottolineare nell'attestato, le tre atlete rappresentano un orgoglio per il nostro Piemonte. **La performance "zero cadute" di Noemi Lasagna in Spagna ha fatto meritare la prima medaglia d'oro europea all'Asd Twirling Carrù**: i miei complimenti ai suoi preparatori Eleonora Viglione, Simona Mancini e Alexandre Claveau. E Giulia Zanello e Chiara Perotto aggiungono questo nuovo oro al palmarès dell'Arcobaleno Torino già baciato dagli europei

Ritaglio stampa ad uso esclusivo del destinatario, non riproducibile.

095047

2023 e 2024. Un grande risultato per il twirling piemontese che si rivela sempre più una realtà di livello agonistico internazionale».

Alla cerimonia erano presenti **il presidente nazionale Coni Luciano Buonfiglio**, **della Fitw Gianfranco Porqueddu**, **del Coni Regionale Piemonte Stefano Mossino,** nonché - fra gli altri - al **sindaco di Piozzo Sergio Lasagna**, **per il Comune di Carrù l'assessore Simona Mancini** – che è anche tecnico e giudice federale di twirling.

Bongioanni ha anche partecipato alla **cerimonia in ricordo di Martina Guarascio,** atleta di Vinovo, promessa del twirling (in stagione aveva anche vinto un titolo in Coppa Italia nella sua categoria) e prematuramente scomparsa alla vigilia dei 14 anni a causa di una malattia rara. Alla famiglia sono state consegnate due targhe.

TAG
Noemi Lasagna , Twirling , twirling Carrù , campionessa europea , freestyle , junior , Bongioanni , Regione Piemonte

Focus

Festa di San Rocco a Niella Tanaro: camminata con gli amici cani, musica e tradizione
Il 16 agosto con la premiazione del concorso "Il migliore amico di San Rocco", dedicato ai cani

Il Bivacco di Gias Sestrera Sottano in val Pesio
Un nuovo bivacco in alta val Pesio, dove ritrovare silenzio e bellezza
È aperto il Bivacco Gias Sottano di Sestrera: sei posti letto, cucina attrezzata e un panorama mozzafiato nel cuore del Parco Naturale del Marguareis

Stelle e strisce sul Vaccarile. Gary Hill in vista al colle con Sergio Costagli nel 2011
«Mio padre, l'aviatore del bombardiere americano precipitato al Vaccarile»
La storia di una Fortezza Volante B-17 decollata dal Sud Italia per bombardare Torino nel 1944, precipitata in val Pesio. Un cartello ora ricorda il luogo del disastro e il figlio del mitragliere di coda ha scritto dall'America

Resta aggiornato, iscriviti alla nostra newsletter
Ricevi gratuitamente, ogni giorno, le notizie più fresche direttamente via email!
Email

Ritaglio stampa ad uso esclusivo del destinatario, non riproducibile.

095047

Unione Monregalese News La newsletter de L'Unione Monregalese

Voglio iscrivermi! No grazie

L'UNIONE

Home La cronaca Cultura Sport Politica Eventi Rubriche Diocesi Oggi

Storia | Redazione | Pubblicità | Contatti | RSS | Privacy Policy | Condizioni Generali

Versione web de L'"Unione Monregalese", settimanale cattolico di informazione, notizie ed opinioni di Mondovì. Iscr. n°8 Reg. Canc. Trib. di Mondovì del 05-04-1951.
Direttore Responsabile Corrado Avagnina.
Edito da **CEM - Cooperativa Editrice Monregalese** Piazza S. Maria Maggiore, 6 - 12084 Mondovì - Tel. 0174 552900 - P.Iva: 01654260049
Registro delle Imprese di Cuneo n. 01654260049
Albo Società Cooperative n. A118893
Capitale Sociale € 25.768,00 i.v.

L'Unione Monregalese percepisce i contributi pubblici a
Settimanali Cattolici), ha aderito allo IAP (Istituto dell'A
Autodisciplina della Comunicazione Commerciale. Amm
contributi pubblici, importo lordo contributo editoria an
Presidenza Consiglio Ministri del 5.12.23
Oltre a quanto evidenziato in Nota Integrativa si eviden
dalla società sono contenuti nel Registro nazionale degl
si rinvia e consultabile a questo link

Ritaglio stampa ad uso esclusivo del destinatario, non riproducibile.

095047

PRENOTA sul nostro sito
PROFUMATORE SAGOMATO PER AUTO PERSONALIZZATO
Merlino PUBBLICITA'
OGGETTI PUBBLICITARI - ETICHETTE
ART. 2970
PRENOTA sul nostro sito
MOTORI
Scopri l'USATO SICURO della provincia di Torino
Scopri di più
Venaria24.it
Edizione locale IlNazionale.it
HUMANITAS
Nella tua città, per la tua salute.
Giorno dopo giorno, da 25 anni

Ritaglio stampa ad uso esclusivo del destinatario, non riproducibile.

095047

CHE TEMPO FA

ADESSO 34°C

DOM 10 24.8°C 37.7°C

LUN 11 25.0°C 35.2°C

@Datameteo.com

Merline PUBBLICITÀ
OGGETTI PUBBLICITARI
ETICHETTE

RUBRICHE

TUTTE LE NOTIZIE

ACCADEVA UN ANNO FA

Attualità
L'estate non molla: da domani a Torino riesplode il caldo. Sole e afa almeno fino a Ferragosto

Economia e lavoro
Germania, automobili e consumi frenano l'economia piemontese: il Pil della regione perde quasi un punto percentuale

Leggi tutte le notizie

Unisciti a noi con il tuo 5x1000
Ricerca Scientifica
C.F. 9748620157
HR

REGIONE | 09 agosto 2025, 15:30

Twirling, Piemonte d'oro: premiate le campionesse europee alla Inalpi Arena

Riconoscimenti della Regione alle atlete che hanno conquistato il titolo europeo in Spagna

Il momento della premiazione

L'assessore al Commercio, Agricoltura e Cibo, Turismo, Sport e Post-Olimpico, Caccia e Pesca, Parchi della Regione Piemonte **Paolo Bongioanni** ha consegnato ieri allo **Spazio Piemonte** - nell'ambito della settima giornata dei Mondiali di Twirling in corso all'Inalpi Arena di Torino - gli attestati di riconoscimento della Regione Piemonte alle atlete piemontesi della formazione italiana che lo scorso 5 luglio ha vinto il titolo europeo della disciplina Free Style a Lleida in Spagna.

Le atlete premiate sono **Chiara Perotto** (13 anni, società Arcobaleno Torino, La Loggia), Campionessa Europea Free Style Youth; **Noemi Lasagna** (16 anni, da Piozzo - Cn, dell'Asd Twirling Carrù), Campionessa Europea Free Style Junior; **Giulia Zanello** (19 anni Arcobaleno Torino, La Loggia), Campionessa Europea Free Style Senior; e il **Gruppo Artistico Italia**, Campioni d'Europa per Gruppo Artistico.

Commenta con orgoglio l'assessore **Bongioanni**: "*Come abbiamo voluto sottolineare nell'attestato, le tre atlete rappresentano un orgoglio per il nostro Piemonte. La performance "zero cadute" di Noemi Lasagna in Spagna ha fatto meritare la prima medaglia d'oro europea all'Asd Twirling Carrù: i miei complimenti ai suoi preparatori Eleonora Viglione, Simona Mancini e Alexandre Claveau. E Giulia Zanello e Chiara Perotto aggiungono questo nuovo oro al palmarès dell'Arcobaleno Torino già baciato dagli europei 2023 e 2024. Un grande risultato per il twirling piemontese che si rivela sempre più una realtà di livello agonistico internazionale*".

Bongioanni ha anche partecipato alla cerimonia in ricordo di **Martina Guarascio**, atleta di Vinovo, promessa del twirling (in stagione aveva anche vinto un titolo in Coppa Italia nella sua categoria) e prematuramente scomparsa alla vigilia dei 14 anni a causa di una malattia rara. Alla famiglia sono state consegnate due targhe. «La Regione Piemonte - recita quella della Regione - esprime la sua vicinanza nel custodire la memoria di una giovane vita dedicata con entusiasmo allo sport e all'eleganza del

Scadenza offerta 31 agosto 2025
La MarcoRè srl
acquista i crediti fiscali da privati, artigiani, imprese e società al 100% pagandoli sino all'80% entro 90 giorni dalla stipula del contratto.
Il costo della pratica è del 2,5% del totale ceduto con pagamento anticipato

IN BREVE

sabato 09 agosto

Twirling, Piemonte d'oro: premiate le campionesse europee alla Inalpi Arena

Trasporto regionale, l'Aec rilancia: "Non lasciamo morire le linee sospese"

venerdì 08 agosto

Agenzia Piemonte Lavoro, la Regione Piemonte nomina Erminia Garofalo direttore ad interim

"La tragedia di Marcinelle simbolo delle vite spezzate sul lavoro"

Nubi sul cielo delle piccole imprese piemontesi: in calo ordini, export e assunzioni

mercoledì 06 agosto

Torino-Lione: la Regione Piemonte in prima linea per legalità, sicurezza e sostegno alle imprese e ai lavoratori

Ritaglio stampa ad uso esclusivo del destinatario, non riproducibile.
095047

movimento». Oggi la giovane atleta scomparsa è stata ricordata dalle compagne con una coreografia a lei dedicata.

Alla cerimonia assieme a **Bongioanni** erano presenti il presidente nazionale Coni **Luciano Buonfiglio**, della Fitw **Gianfranco Porqueddu**, del Coni Regionale Piemonte **Stefano Mossino**, il sindaco di Piozzo **Sergio Lasagna**, per il Comune di Carrù l'assessore al bilancio, tributi e gestione rifiuti con delega allo sport **Simona Mancini** - che è anche tecnico e giudice federale di twirling -, il sindaco di Vinovo **Maria Grazia Midollini** e l'assessore **Elena Giordano**, l'assessore allo sport e grandi eventi della Città di Torino **Domenico Carretta** e i familiari di Martina.

Comunicato stampa

TI RICORDI COSA È SUCCESSO L'ANNO SCORSO AD AGOSTO?
Ascolta il podcast con le notizie da non dimenticare

Ascolta "Un anno di notizie da non dimenticare 2024" su Spreaker.

Al via i 20 bandi per la cultura: stanziati 11,5 milioni di euro

Zanzare e contagi in aumento: "La Regione intervenga sul West Nile Virus"

Crisi del vino, Coldiretti al Governo: "Servono misure urgenti per salvare il comparto"

martedì 05 agosto

Irpef, il Consiglio comunale di Venaria chiede alla Regione di sospendere l'aumento

Leggi le ultime di: Regione

Ritaglio stampa ad uso esclusivo del destinatario, non riproducibile.

095047

italiaonline LIBERO VIRGILIO PAGINEGIALLE PAGINEGIALLE SHOP PGCASA PAGINEBIANCHE TUTTOCITTÀ DILEI SIVIAGGIA MENU

Torino
SCOPRI ALTRE CITTÀ
CERCA
ROMA MILANO NAPOLI PALERMO TORINO GENOVA IN ITALIA
METEO OGGI 34°

HOME AZIENDE NOTIZIE EVENTI CINEMA FARMACIE MAGAZINE METEO MAPPA REGISTRA ATTIVITÀ

ULTIMA ORA SPORT CRONACA POLITICA ECONOMIA SPETTACOLO TECNOLOGIA RASSEGNA STAMPA

TWIRLING / La piozzese Noemi Lasagna premiata dalla Regione per il titolo europeo free style junior

Condividi Invia

Nell'ambito della 7ª giornata dei Mondiali di Twirling in corso all' Inalpi Arena di Torino , l'assessore al Commercio, Agricoltura e Cibo, Turismo, Sport e Post - Olimpico, Caccia e Pesca,...

Leggi tutta la notizia

Targatocn.it | 09-08-2025 16:23

Categoria: SPORT

ARTICOLI CORRELATI

Vinovo: il ricordo di Martina ai Mondiali di twirling
Eco del Chisone | 09-08-2025 10:37

Le atlete del Twirling Bra con la Nazionale Italiana per un super weekend di eventi a Torino
IdeaWebTv | 06-08-2025 11:21

Le stelle del New Twirling Bra brillano a Torino: cinque atlete ai Mondiali
Targatocn.it | 07-08-2025 17:21

Notizie più lette

1 Caldo, a Torino temperature fino a 39°
Torino Repubblica | 09-08-2025 16:34

2 TWIRLING / La piozzese Noemi Lasagna premiata dalla Regione per il titolo europeo free style junior
Targatocn.it | 09-08-2025 16:23

3 Incidente mortale sulla Brebemi, morta 19enne: fermato ragazzo positivo a stupefacenti
Torino Oggi.it | 09-08-2025 15:56

4 Torino, auto sfonda il muro dello Sporting: donna ferita leggermente
Torino Repubblica | 09-08-2025 15:30

5 Faceva le spaccate, riconosciuto dai tatuaggi e dall'alopecia
Torino Repubblica | 09-08-2025 15:30

Temi caldi del momento

successo audio web info support foto graudio graudio flash accordi morto video mondiali finale

Cosa ti serve?
Info e numeri utili in città

FARMACIE DI TURNO
oggi 9 Agosto
Inserisci Indirizzo
TROVA

Trova la farmacia di turno aperta e più vicina a te

Soggiorni per anziani con assistenza continuativa

Ritaglio stampa ad uso esclusivo del destinatario, non riproducibile.

095047

italiaonline LIBERO VIRGILIO PAGINEGIALLE PAGINEGIALLE SHOP PGCASA PAGINEBIANCHE TUTTOCITTÀ DILEI SIVIAGGIA MENU

Torino
SCOPRI ALTRE CITTÀ
CERCA
ROMA MILANO NAPOLI PALERMO TORINO GENOVA IN ITALIA
METEO OGGI 34°

HOME AZIENDE NOTIZIE EVENTI CINEMA FARMACIE MAGAZINE METEO MAPPA REGISTRA ATTIVITÀ

ULTIMA ORA TECNOLOGIA CRONACA POLITICA ECONOMIA SPETTACOLO SPORT RASSEGNA STAMPA

Twirling, Piemonte d'oro: premiate le campionesse europee alla Inalpi Arena

Condividi Invia

L'assessore al Commercio, Agricoltura e Cibo, Turismo, Sport e Post - Olimpico, Caccia e Pesca, Parchi della Regione Piemonte Paolo Bongioanni ha consegnato ieri allo Spazio Piemonte - nell'ambito...

Leggi tutta la notizia

Torino Oggi.it | 09-08-2025 16:30

Categoria: TECNOLOGIA

ARTICOLI CORRELATI

TWIRLING / La piozzese Noemi Lasagna premiata dalla Regione per il titolo europeo free style junior
Targatocn.it | 09-08-2025 16:23

Vinovo: il ricordo di Martina ai Mondiali di twirling
Eco del Chisone | 09-08-2025 10:37

Le atlete del Twirling Bra con la Nazionale Italiana per un super weekend di eventi a Torino
IdeaWebTv | 06-08-2025 11:21

Notizie più lette

1 L'Aquila, accoltella la moglie in strada ad Avezzano: fermato a Roma
Torino Oggi.it | 09-08-2025 17:57

2 Musetti - Bonzi, oggi l'esordio dell'azzurro a Cincinnati - Diretta
Torino Oggi.it | 09-08-2025 17:23

3 Belen dopo la lite col benzinaio: 'Quando mi arrabbio ho sempre i miei motivi...'
Torino Oggi.it | 09-08-2025 17:23

4 Muore in un incidente mentre va a ritirare premio Gratta e Vinci: soldi riscossi e consegnati a famiglia
Torino Oggi.it | 09-08-2025 17:23

5 Un'auto in panne manda ko il traforo del Fréjus, code verso la Francia
Torino Oggi.it | 09-08-2025 17:19

Temi caldi del momento

successo audio web info support foto graudio graudio flash accordi morto video mondiali finale

Cosa ti serve?
Info e numeri utili in città

Offerte di viaggio: fatti consigliare dai professionisti

Se ti devi sposare ecco dove comprare l'abito nuziale

Ritaglio stampa ad uso esclusivo del destinatario, non riproducibile.

095047

italiaonline LIBERO VIRGILIO PAGINEGIALLE PAGINEGIALLE SHOP PGCASA PAGINEBIANCHE TUTTOCITTÀ DILEI SIVIAGGIA MENU

Candiolo
SCOPRI ALTRE CITTÀ
CERCA
ROMA MILANO NAPOLI PALERMO TORINO GENOVA IN ITALIA
METEO OGGI 34°

HOME AZIENDE NOTIZIE EVENTI CINEMA FARMACIE MAGAZINE METEO MAPPA REGISTRA ATTIVITÀ

ULTIMA ORA SPORT CRONACA POLITICA ECONOMIA SPETTACOLO TECNOLOGIA RASSEGNA STAMPA

Twirling: Andrea Balbis di Candiolo medaglia di bronzo

Condividi Invia

Nella Nations Cup di twirling, che si sta svolgendo all'Inalpi di Torino, in attesa del mondiale a squadre di domani, nellle categorie individuali spiccano due atleti della nostra zona approdati nelle...

Leggi tutta la notizia

Eco del Chisone | 09-08-2025 16:17

Categoria: SPORT

ARTICOLI CORRELATI

Le atlete del Twirling Bra con la Nazionale Italiana per un super weekend di eventi a Torino
IdeaWebTv | 06-08-2025 11:21

Le stelle del New Twirling Bra brillano a Torino: cinque atlete ai Mondiali
Targatocn.it | 07-08-2025 17:21

TWIRLING / La piozzese Noemi Lasagna premiata dalla Regione per il titolo europeo free style junior
Targatocn.it | 09-08-2025 16:23

Altre notizie

SPORT
Twirling: Andrea Balbis di Candiolo medaglia di bronzo
Nella Nations Cup di twirling, che si sta svolgendo all'Inalpi di Torino, in attesa del mondiale a...
Eco del Chisone | 09-08-2025 16:17

SPORT
TWIRLING / La piozzese Noemi Lasagna premiata dalla Regione per il titolo europeo free style junior
Nell'ambito della 7ª giornata dei Mondiali di Twirling in corso all'Inalpi Arena di Torino ,...

Notizie più lette

1 Twirling: Andrea Balbis di Candiolo medaglia di bronzo
Eco del Chisone | 09-08-2025 16:17

2 Candiolo: cambio medico per i pazienti della dott.ssa Lambertenghi
Eco del Chisone | 09-08-2025 10:17

3 Vinovo: il ricordo di Martina ai Mondiali di twirling
Eco del Chisone | 09-08-2025 10:37

4 Caldo, a Torino temperature fino a 39°
Torino Repubblica | 09-08-2025 16:34

5 TWIRLING / La piozzese Noemi Lasagna premiata dalla Regione per il titolo europeo free style junior
Targatocn.it | 09-08-2025 16:23

Temi caldi del momento

successo audio web info support graudio foto graudio flash accordi morto mondiali video finale

Gli appuntamenti
In città e dintorni

Cosa ti serve?
Info e numeri utili in città

FARMACIE DI TURNO
oggi 9 Agosto
Inserisci Indirizzo
TROVA

Per la revisione dell'auto scegli l'officina giusta

Week-end romantico: ecco i migliori alberghi

Ritaglio stampa ad uso esclusivo del destinatario, non riproducibile.

095047

COMUNICATO STAMPA

Twirling, Bongioanni premia le campionesse europee Free Style

09.08.2025 - h 15:19

2' di lettura 0

vivere piemonte
QUOTIDIANI ONLINE PER LA TUA CITTÀ

Un milione e mezzo per tutelare il tartufo: ecco il Piano...
10

Dalla Regione 7,7 milioni di euro alle scuole paritarie per...
15

Distretti del Commercio, Bongioanni: «Pubblicato il bando da...
16

Torino-Lione, la Regione in prima linea per legalità,...
15

Al via 20 bandi regionali per la cultura, stanziati 11...
16

Turismo in crescita nel Biellese: +10,7% di arrivi nel primo...
23

Ritaglio stampa ad uso esclusivo del destinatario, non riproducibile.

095047

L'assessore al Commercio, Agricoltura e Cibo, Turismo, Sport e Post-Olimpico, Caccia e Pesca, Parchi della Regione Piemonte Paolo Bongioanni ha consegnato ieri allo Spazio Piemonte - nell'ambito della settima giornata dei Mondiali di Twirling in corso all'Inalpi Arena di Torino - gli attestati di riconoscimento della Regione Piemonte alle atlete piemontesi della formazione italiana che lo scorso 5 luglio ha vinto il titolo europeo della disciplina Free Style a Lleida in Spagna.
Le atlete premiate sono **Chiara Perotto** (13 anni, società Arcobaleno Torino, La Loggia), Campionessa Europea Free Style Youth; **Noemi Lasagna** (16 anni, da Piozzo - Cn, dell'Asd Twirling Carrù), Campionessa Europea Free Style Junior; **Giulia Zanello** (19 anni Arcobaleno Torino, La Loggia), Campionessa Europea Free Style Senior; e il **Gruppo Artistico Italia**, Campioni d'Europa per Gruppo Artistico.

Commenta con orgoglio l'assessore **Bongioanni**: «Come abbiamo voluto sottolineare nell'attestato, le tre atlete rappresentano un orgoglio per il nostro Piemonte. La performance "zero cadute" di Noemi Lasagna in Spagna ha fatto meritare la prima medaglia d'oro europea all'Asd Twirling Carrù: i miei complimenti ai suoi preparatori Eleonora Viglione, Simona Mancini e Alexandre Claveau. E Giulia Zanello e Chiara Perotto aggiungono questo nuovo oro al palmarès dell'Arcobaleno Torino già baciato dagli europei 2023 e 2024. Un grande risultato per il twirling piemontese che si rivela sempre più una realtà di livello agonistico internazionale».

Bongioanni ha anche partecipato alla cerimonia in ricordo di **Martina Guarascio**, atleta di Vinovo, promessa del twirling (in stagione aveva anche vinto un titolo in Coppa Italia nella sua categoria) e prematuramente scomparsa alla vigilia dei 14 anni a causa di una malattia rara. Alla famiglia sono state consegnate due targhe. «La Regione Piemonte – recita quella della Regione - esprime la sua vicinanza nel custodire la memoria di una giovane vita dedicata con entusiasmo allo sport e all'eleganza del movimento». Oggi la giovane atleta scomparsa è stata ricordata dalle compagne con una coreografia a lei dedicata.

Alla cerimonia assieme a **Bongioanni** erano presenti il presidente nazionale Coni **Luciano Buonfiglio**, della Fitw **Gianfranco Porqueddu**, del Coni Regionale Piemonte **Stefano Mossino**, il sindaco di Piozzo **Sergio Lasagna**, per il Comune di Carrù l'assessore al bilancio, tributi e gestione rifiuti con delega allo sport **Simona Mancini** – che è anche tecnico e giudice federale di twirling -, il sindaco di Vinovo **Maria Grazia Midollini** e l'assessore **Elena Giordano**, l'assessore allo sport e grandi eventi della Città di Torino **Domenico Carretta** e i familiari di Martina.

ARGOMENTI sport, Regione Piemonte, comunicato stampa

da **Regione Piemonte**

vivere italia
QUOTIDIANI ONLINE PER LA TUA CITTÀ

Daniel Elahi Galan, chi è l'avversario di Sinner a Cincinnati
91

Tredici Pietro compie 28 anni, Gianni Morandi: "Sono orgoglioso di quello che sei"
126

Catania, vasto incendio nella zona industriale: rischio esplosioni
158

Sinner-Galan oggi a Cincinnati: orario, precedenti e dove vederla in tv
155

I 3 Articoli più letti della settimana

Percorsi ITS Academy, la Regione finanzia la nuova offerta...
8

Trovato in possesso di 160 grammi di cocaina, arrestato
8

Incontro Regione - Synesqo sul futuro della produzione a...
6

Ritaglio stampa ad uso esclusivo del destinatario, non riproducibile.
095047

Torna all'articolo

Ritaglio stampa ad uso esclusivo del destinatario, non riproducibile.

095047

Questo è un comunicato stampa pubblicato il 09-08-2025 alle 15:19 sul giornale del 11 agosto 2025 - 0 letture

SHORT LINK:
https://vivere.me/f8i

Commenti

vivere alessandria
IL QUOTIDIANO DELLA CITTÀ E DEL TERRITORIO

Leggi tutti...

vivere piemonte
QUOTIDIANI ONLINE PER LA TUA CITTÀ

Agenzia Piemonte Lavoro, Erminia Garofalo nominata direttrice...

Bongioanni: "Sospeso dalla Regione l'obbligo di comunicazione...

Leggi tutti...

vivere italia
QUOTIDIANI ONLINE PER LA TUA CITTÀ

Gaza, al via la missione italiana: da domani aviolanci di...

Tennis: Atp Cincinnati, per Sisal il bis di Sinner in lavagna...

Over 80 con memoria da 50enni: i segreti dei Super Ager in 25...

Cosenza, sospetta intossicazione da botulino a Diamante:...

Leggi tutti...

Vivere Alessandria, supplemento di Vivere Marche, testata edita da Vivere SRL. Direttore editoriale **Giulia Mancinelli**, direttore responsabile **Michele Pinto**.Registrazione presso il tribunale di Ancona n° 9 del 29 Agosto 2017. Iscrizione ROC 30223.
Redazione: Via Mamiani 26 Senigallia AN Tel. 071.7921452.
Informativa sulla Privacy.
Pubblicità: Pubblicelli 342.9343829.
Accedi | Pagina generata in 0.02 secondi

Ritaglio stampa ad uso esclusivo del destinatario, non riproducibile.

095047

vivere asti
IL QUOTIDIANO DELLA CITTÀ E DEL TERRITOR

COMUNICATO STAMPA

Twirling, Bongioanni premia le campionesse europee Free Style

09.08.2025 - h 15:19

2' di lettura 0

vivere piemonte
QUOTIDIANI ONLINE PER LA TUA CITTÀ

Un milione e mezzo per tutelare il tartufo: ecco il Piano...
10

Dalla Regione 7,7 milioni di euro alle scuole paritarie per...
15

Distretti del Commercio, Bongioanni: «Pubblicato il bando da...
16

Torino-Lione, la Regione in prima linea per legalità,...
15

Al via 20 bandi regionali per la cultura, stanziati 11...
16

Turismo in crescita nel Biellese: +10,7% di arrivi nel primo...
23

Ritaglio stampa ad uso esclusivo del destinatario, non riproducibile.

095047

L'assessore al Commercio, Agricoltura e Cibo, Turismo, Sport e Post-Olimpico, Caccia e Pesca, Parchi della Regione Piemonte Paolo Bongioanni ha consegnato ieri allo Spazio Piemonte - nell'ambito della settima giornata dei Mondiali di Twirling in corso all'Inalpi Arena di Torino - gli attestati di riconoscimento della Regione Piemonte alle atlete piemontesi della formazione italiana che lo scorso 5 luglio ha vinto il titolo europeo della disciplina Free Style a Lleida in Spagna.
Le atlete premiate sono **Chiara Perotto** (13 anni, società Arcobaleno Torino, La Loggia), Campionessa Europea Free Style Youth; **Noemi Lasagna** (16 anni, da Piozzo - Cn, dell'Asd Twirling Carrù), Campionessa Europea Free Style Junior; **Giulia Zanello** (19 anni Arcobaleno Torino, La Loggia), Campionessa Europea Free Style Senior; e il **Gruppo Artistico Italia**, Campioni d'Europa per Gruppo Artistico.

Commenta con orgoglio l'assessore **Bongioanni**: «Come abbiamo voluto sottolineare nell'attestato, le tre atlete rappresentano un orgoglio per il nostro Piemonte. La performance "zero cadute" di Noemi Lasagna in Spagna ha fatto meritare la prima medaglia d'oro europea all'Asd Twirling Carrù: i miei complimenti ai suoi preparatori Eleonora Viglione, Simona Mancini e Alexandre Claveau. E Giulia Zanello e Chiara Perotto aggiungono questo nuovo oro al palmarès dell'Arcobaleno Torino già baciato dagli europei 2023 e 2024. Un grande risultato per il twirling piemontese che si rivela sempre più una realtà di livello agonistico internazionale».

Bongioanni ha anche partecipato alla cerimonia in ricordo di **Martina Guarascio**, atleta di Vinovo, promessa del twirling (in stagione aveva anche vinto un titolo in Coppa Italia nella sua categoria) e prematuramente scomparsa alla vigilia dei 14 anni a causa di una malattia rara. Alla famiglia sono state consegnate due targhe. «La Regione Piemonte – recita quella della Regione - esprime la sua vicinanza nel custodire la memoria di una giovane vita dedicata con entusiasmo allo sport e all'eleganza del movimento». Oggi la giovane atleta scomparsa è stata ricordata dalle compagne con una coreografia a lei dedicata.

Alla cerimonia assieme a **Bongioanni** erano presenti il presidente nazionale Coni **Luciano Buonfiglio**, della Fitw **Gianfranco Porqueddu**, del Coni Regionale Piemonte **Stefano Mossino**, il sindaco di Piozzo **Sergio Lasagna**, per il Comune di Carrù l'assessore al bilancio, tributi e gestione rifiuti con delega allo sport **Simona Mancini** – che è anche tecnico e giudice federale di twirling -, il sindaco di Vinovo **Maria Grazia Midollini** e l'assessore **Elena Giordano**, l'assessore allo sport e grandi eventi della Città di Torino **Domenico Carretta** e i familiari di Martina.

ARGOMENTI sport, Regione Piemonte, comunicato stampa

da **Regione Piemonte**

vivere italia
QUOTIDIANI ONLINE PER LA TUA CITTÀ

Daniel Elahi Galan, chi è l'avversario di Sinner a Cincinnati
97

Tredici Pietro compie 28 anni, Gianni Morandi: "Sono orgoglioso di quello che sei"
128

Catania, vasto incendio nella zona industriale: rischio esplosioni
158

Sinner-Galan oggi a Cincinnati: orario, precedenti e dove vederla in tv
155

I 3 Articoli più letti della settimana

Ritaglio stampa ad uso esclusivo del destinatario, non riproducibile.

095047

Torna all'articolo

Ritaglio stampa ad uso esclusivo del destinatario, non riproducibile.

095047

Questo è un comunicato stampa pubblicato il 09-08-2025 alle 15:19 sul giornale del 11 agosto 2025 - 0 letture

SHORT LINK:
https://vivere.me/f8i

Commenti

vivere asti
IL QUOTIDIANO DELLA CITTÀ E DEL TERRITORIO

Leggi tutti...

vivere piemonte
QUOTIDIANI ONLINE PER LA TUA CITTÀ

Agenzia Piemonte Lavoro, Erminia Garofalo nominata direttrice...

Bongioanni: "Sospeso dalla Regione l'obbligo di comunicazione...

Leggi tutti...

vivere italia
QUOTIDIANI ONLINE PER LA TUA CITTÀ

Gaza, al via la missione italiana: da domani aviolanci di...

Tennis: Atp Cincinnati, per Sisal il bis di Sinner in lavagna...

Over 80 con memoria da 50enni: i segreti dei Super Ager in 25...

Cosenza, sospetta intossicazione da botulino a Diamante:...

Leggi tutti...

Vivere Asti, supplemento di Vivere Marche, testata edita da Vivere SRL. Direttore editoriale **Giulia Mancinelli**, direttore responsabile **Michele Pinto**.Registrazione presso il tribunale di Ancona n° 9 del 29 Agosto 2017. Iscrizione ROC 30223.
Redazione: Via Mamiani 26 Senigallia AN Tel. 071.7921452.
Informativa sulla Privacy.
Pubblicità: Pubblicelli 342.9343829.
Accedi | Pagina generata in 0.02 secondi

Ritaglio stampa ad uso esclusivo del destinatario, non riproducibile.

095047

vivere biella
IL QUOTIDIANO DELLA CITTÀ E DEL TERRITOR

COMUNICATO STAMPA

Twirling, Bongioanni premia le campionesse europee Free Style

09.08.2025 - h 15:19 2' di lettura 2

vivere piemonte
QUOTIDIANI ONLINE PER LA TUA CITTÀ

Un milione e mezzo per tutelare il tartufo: ecco il Piano...
8

Dalla Regione 7,7 milioni di euro alle scuole paritarie per...
15

Distretti del Commercio, Bongioanni: «Pubblicato il bando da...
16

Torino-Lione, la Regione in prima linea per legalità,...
15

Al via 20 bandi regionali per la cultura, stanziati 11...
16

Turismo in crescita nel Biellese: +10,7% di arrivi nel primo...
23

Ritaglio stampa ad uso esclusivo del destinatario, non riproducibile.

095047

L'assessore al Commercio, Agricoltura e Cibo, Turismo, Sport e Post-Olimpico, Caccia e Pesca, Parchi della Regione Piemonte Paolo Bongioanni ha consegnato ieri allo Spazio Piemonte - nell'ambito della settima giornata dei Mondiali di Twirling in corso all'Inalpi Arena di Torino - gli attestati di riconoscimento della Regione Piemonte alle atlete piemontesi della formazione italiana che lo scorso 5 luglio ha vinto il titolo europeo della disciplina Free Style a Lleida in Spagna.
Le atlete premiate sono **Chiara Perotto** (13 anni, società Arcobaleno Torino, La Loggia), Campionessa Europea Free Style Youth; **Noemi Lasagna** (16 anni, da Piozzo - Cn, dell'Asd Twirling Carrù), Campionessa Europea Free Style Junior; **Giulia Zanello** (19 anni Arcobaleno Torino, La Loggia), Campionessa Europea Free Style Senior; e il **Gruppo Artistico Italia**, Campioni d'Europa per Gruppo Artistico.

Commenta con orgoglio l'assessore **Bongioanni**: «Come abbiamo voluto sottolineare nell'attestato, le tre atlete rappresentano un orgoglio per il nostro Piemonte. La performance "zero cadute" di Noemi Lasagna in Spagna ha fatto meritare la prima medaglia d'oro europea all'Asd Twirling Carrù: i miei complimenti ai suoi preparatori Eleonora Viglione, Simona Mancini e Alexandre Claveau. E Giulia Zanello e Chiara Perotto aggiungono questo nuovo oro al palmarès dell'Arcobaleno Torino già baciato dagli europei 2023 e 2024. Un grande risultato per il twirling piemontese che si rivela sempre più una realtà di livello agonistico internazionale».

Bongioanni ha anche partecipato alla cerimonia in ricordo di **Martina Guarascio**, atleta di Vinovo, promessa del twirling (in stagione aveva anche vinto un titolo in Coppa Italia nella sua categoria) e prematuramente scomparsa alla vigilia dei 14 anni a causa di una malattia rara. Alla famiglia sono state consegnate due targhe. «La Regione Piemonte – recita quella della Regione - esprime la sua vicinanza nel custodire la memoria di una giovane vita dedicata con entusiasmo allo sport e all'eleganza del movimento». Oggi la giovane atleta scomparsa è stata ricordata dalle compagne con una coreografia a lei dedicata.

Alla cerimonia assieme a **Bongioanni** erano presenti il presidente nazionale Coni **Luciano Buonfiglio**, della Fitw **Gianfranco Porqueddu**, del Coni Regionale Piemonte **Stefano Mossino**, il sindaco di Piozzo **Sergio Lasagna**, per il Comune di Carrù l'assessore al bilancio, tributi e gestione rifiuti con delega allo sport **Simona Mancini** – che è anche tecnico e giudice federale di twirling -, il sindaco di Vinovo **Maria Grazia Midollini** e l'assessore **Elena Giordano**, l'assessore allo sport e grandi eventi della Città di Torino **Domenico Carretta** e i familiari di Martina.

ARGOMENTI sport, Regione Piemonte, comunicato stampa

da **Regione Piemonte**

vivere italia
QUOTIDIANI ONLINE PER LA TUA CITTÀ

Daniel Elahi Galan, chi è l'avversario di Sinner a Cincinnati
0

Tredici Pietro compie 28 anni, Gianni Morandi: "Sono orgoglioso di quello che sei"
75

Catania, vasto incendio nella zona industriale: rischio esplosioni
152

Sinner-Galan oggi a Cincinnati: orario, precedenti e dove vederla in tv
155

I 3 Articoli più letti della settimana

Turismo in crescita nel Biellese: +10,7% di arrivi nel primo...
8

Ritaglio stampa ad uso esclusivo del destinatario, non riproducibile.

095047

Torna all'articolo

Ritaglio stampa ad uso esclusivo del destinatario, non riproducibile.

095047

Questo è un comunicato stampa pubblicato il 09-08-2025 alle 15:19 sul giornale del 11 agosto 2025 - 2 letture

SHORT LINK:
https://vivere.me/f8i

Commenti

vivere biella
IL QUOTIDIANO DELLA CITTÀ E DEL TERRITORIO

Leggi tutti...

vivere piemonte
QUOTIDIANI ONLINE PER LA TUA CITTÀ

Agenzia Piemonte Lavoro, Erminia Garofalo nominata direttrice...

Bongioanni: "Sospeso dalla Regione l'obbligo di comunicazione...

Leggi tutti...

vivere italia
QUOTIDIANI ONLINE PER LA TUA CITTÀ

Gaza, al via la missione italiana: da domani aviolanci di...

Tennis: Atp Cincinnati, per Sisal il bis di Sinner in lavagna...

Over 80 con memoria da 50enni: i segreti dei Super Ager in 25...

Cosenza, sospetta intossicazione da botulino a Diamante:...

Leggi tutti...

Vivere Biella, supplemento di Vivere Marche, testata edita da Vivere SRL. Direttore editoriale **Giulia Mancinelli**, direttore responsabile **Michele Pinto**.Registrazione presso il tribunale di Ancona n° 9 del 29 Agosto 2017. Iscrizione ROC 30223.
Redazione: Via Mamiani 26 Senigallia AN Tel. 071.7921452.
Informativa sulla Privacy.
Pubblicità: Pubblicelli 342.9343829.
Accedi | Pagina generata in 0.02 secondi

Ritaglio stampa ad uso esclusivo del destinatario, non riproducibile.

095047

vivere cuneo
IL QUOTIDIANO DELLA CITTÀ E DEL TERRITOR

COMUNICATO STAMPA

Twirling, Bongioanni premia le campionesse europee Free Style

09.08.2025 - h 15:19

2' di lettura 4

vivere piemonte
QUOTIDIANI ONLINE PER LA TUA CITTÀ

Un milione e mezzo per tutelare il tartufo: ecco il Piano...
9

Dalla Regione 7,7 milioni di euro alle scuole paritarie per...
15

Distretti del Commercio, Bongioanni: «Pubblicato il bando da...
16

Torino-Lione, la Regione in prima linea per legalità,...
15

Al via 20 bandi regionali per la cultura, stanziati 11...
16

Turismo in crescita nel Biellese: +10,7% di arrivi nel primo...
23

Ritaglio stampa ad uso esclusivo del destinatario, non riproducibile.

095047

L'assessore al Commercio, Agricoltura e Cibo, Turismo, Sport e Post-Olimpico, Caccia e Pesca, Parchi della Regione Piemonte Paolo Bongioanni ha consegnato ieri allo Spazio Piemonte - nell'ambito della settima giornata dei Mondiali di Twirling in corso all'Inalpi Arena di Torino - gli attestati di riconoscimento della Regione Piemonte alle atlete piemontesi della formazione italiana che lo scorso 5 luglio ha vinto il titolo europeo della disciplina Free Style a Lleida in Spagna.
Le atlete premiate sono **Chiara Perotto** (13 anni, società Arcobaleno Torino, La Loggia), Campionessa Europea Free Style Youth; **Noemi Lasagna** (16 anni, da Piozzo - Cn, dell'Asd Twirling Carrù), Campionessa Europea Free Style Junior; **Giulia Zanello** (19 anni Arcobaleno Torino, La Loggia), Campionessa Europea Free Style Senior; e il **Gruppo Artistico Italia**, Campioni d'Europa per Gruppo Artistico.

Commenta con orgoglio l'assessore **Bongioanni**: «Come abbiamo voluto sottolineare nell'attestato, le tre atlete rappresentano un orgoglio per il nostro Piemonte. La performance "zero cadute" di Noemi Lasagna in Spagna ha fatto meritare la prima medaglia d'oro europea all'Asd Twirling Carrù: i miei complimenti ai suoi preparatori Eleonora Viglione, Simona Mancini e Alexandre Claveau. E Giulia Zanello e Chiara Perotto aggiungono questo nuovo oro al palmarès dell'Arcobaleno Torino già baciato dagli europei 2023 e 2024. Un grande risultato per il twirling piemontese che si rivela sempre più una realtà di livello agonistico internazionale».

Bongioanni ha anche partecipato alla cerimonia in ricordo di **Martina Guarascio**, atleta di Vinovo, promessa del twirling (in stagione aveva anche vinto un titolo in Coppa Italia nella sua categoria) e prematuramente scomparsa alla vigilia dei 14 anni a causa di una malattia rara. Alla famiglia sono state consegnate due targhe. «La Regione Piemonte – recita quella della Regione - esprime la sua vicinanza nel custodire la memoria di una giovane vita dedicata con entusiasmo allo sport e all'eleganza del movimento». Oggi la giovane atleta scomparsa è stata ricordata dalle compagne con una coreografia a lei dedicata.

Alla cerimonia assieme a **Bongioanni** erano presenti il presidente nazionale Coni **Luciano Buonfiglio**, della Fitw **Gianfranco Porqueddu**, del Coni Regionale Piemonte **Stefano Mossino**, il sindaco di Piozzo **Sergio Lasagna**, per il Comune di Carrù l'assessore al bilancio, tributi e gestione rifiuti con delega allo sport **Simona Mancini** – che è anche tecnico e giudice federale di twirling -, il sindaco di Vinovo **Maria Grazia Midollini** e l'assessore **Elena Giordano**, l'assessore allo sport e grandi eventi della Città di Torino **Domenico Carretta** e i familiari di Martina.

ARGOMENTI sport, Regione Piemonte, comunicato stampa

da **Regione Piemonte**

vivere italia
QUOTIDIANI ONLINE PER LA TUA CITTÀ

Daniel Elahi Galan, chi è l'avversario di Sinner a Cincinnati
67

Tredici Pietro compie 28 anni, Gianni Morandi: "Sono orgoglioso di quello che sei"
110

Catania, vasto incendio nella zona industriale: rischio esplosioni
158

Sinner-Galan oggi a Cincinnati: orario, precedenti e dove vederla in tv
155

I 3 Articoli più letti della settimana

Percorsi ITS Academy, la Regione finanzia la nuova offerta...
12

Mastectomia endoscopica, a Verduno la chirurgia mini-invasiva...
7

Morta Alessandra Balocco, presidente e ad dell'azienda...
6

Ritaglio stampa ad uso esclusivo del destinatario, non riproducibile.
095047

VIVERECUNEO.IT

www.ecostampa.it

Torna all'articolo

Ritaglio stampa ad uso esclusivo del destinatario, non riproducibile.

095047

Questo è un comunicato stampa pubblicato il 09-08-2025 alle 15:19 sul giornale del 11 agosto 2025 - 4 letture

SHORT LINK:
https://vivere.me/f8i

Commenti

vivere cuneo
IL QUOTIDIANO DELLA CITTÀ E DEL TERRITORIO

Leggi tutti...

vivere piemonte
QUOTIDIANI ONLINE PER LA TUA CITTÀ

Agenzia Piemonte Lavoro, Erminia Garofalo nominata direttrice...

Bongioanni: "Sospeso dalla Regione l'obbligo di comunicazione...

Leggi tutti...

vivere italia
QUOTIDIANI ONLINE PER LA TUA CITTÀ

Gaza, al via la missione italiana: da domani aviolanci di...

Tennis: Atp Cincinnati, per Sisal il bis di Sinner in lavagna...

Over 80 con memoria da 50enni: i segreti dei Super Ager in 25...

Cosenza, sospetta intossicazione da botulino a Diamante:...

Leggi tutti...

Vivere Cuneo, supplemento di Vivere Marche, testata edita da Vivere SRL. Direttore editoriale **Giulia Mancinelli**, direttore responsabile **Michele Pinto**.Registrazione presso il tribunale di Ancona n° 9 del 29 Agosto 2017. Iscrizione ROC 30223.
Redazione: Via Mamiani 26 Senigallia AN Tel. 071.7921452.
Informativa sulla Privacy.
Pubblicità: Pubblicelli 342.9343829.
Accedi | Pagina generata in 0.02 secondi

Ritaglio stampa ad uso esclusivo del destinatario, non riproducibile.

095047

COMUNICATO STAMPA

Twirling, Bongioanni premia le campionesse europee Free Style

09.08.2025 - h 15:19

2' di lettura

L'assessore al Commercio, Agricoltura e Cibo, Turismo, Sport e Post-Olimpico, Caccia e Pesca, Parchi della Regione Piemonte Paolo Bongioanni ha consegnato ieri allo Spazio Piemonte - nell'ambito della settima giornata dei Mondiali di Twirling in corso all'Inalpi Arena di Torino - gli attestati di riconoscimento della Regione Piemonte alle atlete piemontesi della formazione italiana che lo scorso 5 luglio ha vinto il titolo europeo della disciplina Free Style a Lleida in Spagna.

Le atlete premiate sono **Chiara Perotto** (13 anni, società Arcobaleno Torino, La Loggia), Campionessa Europea Free Style Youth; **Noemi Lasagna** (16 anni, da Piozzo - Cn, dell'Asd Twirling Carrù), Campionessa Europea Free Style Junior; **Giulia Zanello** (19 anni Arcobaleno Torino, La Loggia), Campionessa Europea Free Style Senior; e il **Gruppo Artistico Italia**, Campioni d'Europa per Gruppo Artistico.

IL GIORNALE DI DOMANI

Un milione e mezzo per tutelare il tartufo: ecco il Piano...
10

vivere italia
QUOTIDIANI ONLINE PER LA TUA CITTÀ

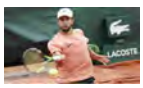

Daniel Elahi Galan, chi è l'avversario di Sinner a Cincinnati
76

Tredici Pietro compie 28 anni, Gianni Morandi: "Sono orgoglioso di quello che sei"
115

Catania, vasto incendio nella zona industriale: rischio esplosioni
158

Sinner-Galan oggi a Cincinnati: orario, precedenti e dove vederla in tv
155

I 3 Articoli più letti della settimana

Turismo in crescita nel Biellese: +10,7% di arrivi nel primo...
23

Percorsi ITS Academy, la Regione finanzia la nuova offerta...
22

Alessandria: incontro Regione - Synesqo sul futuro della...
21

Ritaglio stampa ad uso esclusivo del destinatario, non riproducibile.

095047

Commenta con orgoglio l'assessore **Bongioanni**: «Come abbiamo voluto sottolineare nell'attestato, le tre atlete rappresentano un orgoglio per il nostro Piemonte. La performance "zero cadute" di Noemi Lasagna in Spagna ha fatto meritare la prima medaglia d'oro europea all'Asd Twirling Carrù: i miei complimenti ai suoi preparatori Eleonora Viglione, Simona Mancini e Alexandre Claveau. E Giulia Zanello e Chiara Perotto aggiungono questo nuovo oro al palmarès dell'Arcobaleno Torino già baciato dagli europei 2023 e 2024. Un grande risultato per il twirling piemontese che si rivela sempre più una realtà di livello agonistico internazionale».

Bongioanni ha anche partecipato alla cerimonia in ricordo di **Martina Guarascio**, atleta di Vinovo, promessa del twirling (in stagione aveva anche vinto un titolo in Coppa Italia nella sua categoria) e prematuramente scomparsa alla vigilia dei 14 anni a causa di una malattia rara. Alla famiglia sono state consegnate due targhe. «La Regione Piemonte – recita quella della Regione - esprime la sua vicinanza nel custodire la memoria di una giovane vita dedicata con entusiasmo allo sport e all'eleganza del movimento». Oggi la giovane atleta scomparsa è stata ricordata dalle compagne con una coreografia a lei dedicata.

Alla cerimonia assieme a **Bongioanni** erano presenti il presidente nazionale Coni **Luciano Buonfiglio**, della Fitw **Gianfranco Porqueddu**, del Coni Regionale Piemonte **Stefano Mossino**, il sindaco di Piozzo **Sergio Lasagna**, per il Comune di Carrù l'assessore al bilancio, tributi e gestione rifiuti con delega allo sport **Simona Mancini** – che è anche tecnico e giudice federale di twirling -, il sindaco di Vinovo **Maria Grazia Midollini** e l'assessore **Elena Giordano**, l'assessore allo sport e grandi eventi della Città di Torino **Domenico Carretta** e i familiari di Martina.

ARGOMENTI sport, Regione Piemonte, comunicato stampa

da **Regione Piemonte**

Ritaglio stampa ad uso esclusivo del destinatario, non riproducibile.
095047

Torna all'articolo

Ritaglio stampa ad uso esclusivo del destinatario, non riproducibile.

095047

giornale del 11 agosto 2025 - 4 letture

SHORT LINK:
https://vivere.me/f8i

Commenti

vivere piemonte
QUOTIDIANI ONLINE PER LA TUA CITTÀ

Agenzia Piemonte Lavoro, Erminia Garofalo nominata direttrice...

Bongioanni: "Sospeso dalla Regione l'obbligo di comunicazione...

Leggi tutti...

vivere italia
QUOTIDIANI ONLINE PER LA TUA CITTÀ

Gaza, al via la missione italiana: da domani aviolanci di...

Tennis: Atp Cincinnati, per Sisal il bis di Sinner in lavagna...

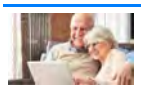
Over 80 con memoria da 50enni: i segreti dei Super Ager in 25...

Cosenza, sospetta intossicazione da botulino a Diamante:...

Leggi tutti...

Vivere Piemonte, supplemento di Vivere Marche, testata edita da Vivere SRL. Direttore editoriale **Giulia Mancinelli**, direttore responsabile **Michele Pinto**.Registrazione presso il tribunale di Ancona n° 9 del 29 Agosto 2017. Iscrizione ROC 30223.
Redazione: Via Mamiani 26 Senigallia AN Tel. 071.7921452.
Informativa sulla Privacy.
Pubblicità: Pubblicelli 342.9343829.
Accedi | Pagina generata in 0.01 secondi

Ritaglio stampa ad uso esclusivo del destinatario, non riproducibile.

095047

vivere torino
IL QUOTIDIANO DELLA CITTÀ E DEL TERRITORIO

COMUNICATO STAMPA

Twirling, Bongioanni premia le campionesse europee Free Style

09.08.2025 - h 15:19 2' di lettura 4

L'assessore al Commercio, Agricoltura e Cibo, Turismo, Sport e Post-Olimpico, Caccia e Pesca, Parchi della Regione Piemonte Paolo Bongioanni ha consegnato ieri allo Spazio Piemonte - nell'ambito della settima giornata dei Mondiali di Twirling in corso all'Inalpi Arena di Torino - gli attestati di riconoscimento della Regione Piemonte alle atlete piemontesi della formazione italiana che lo scorso 5 luglio ha vinto il titolo europeo della disciplina Free Style a Lleida in Spagna.

Le atlete premiate sono **Chiara Perotto** (13 anni, società Arcobaleno Torino, La Loggia), Campionessa Europea Free Style Youth; **Noemi Lasagna** (16 anni, da Piozzo - Cn, dell'Asd Twirling Carrù), Campionessa Europea Free Style Junior; **Giulia Zanello** (19 anni Arcobaleno Torino, La Loggia), Campionessa Europea Free Style Senior; e il **Gruppo Artistico Italia**, Campioni d'Europa per Gruppo Artistico.

vivere piemonte
QUOTIDIANI ONLINE PER LA TUA CITTÀ

Twirling, Bongioanni premia le campionesse europee Free Style
2

Un milione e mezzo per tutelare il tartufo: ecco il Piano...
10

Dalla Regione 7,7 milioni di euro alle scuole paritarie per...
15

Distretti del Commercio, Bongioanni: «Pubblicato il bando da...
16

Torino-Lione, la Regione in prima linea per legalità,...
15

Al via 20 bandi regionali per la cultura, stanziati 11...
16

vivere italia
QUOTIDIANI ONLINE PER LA TUA CITTÀ

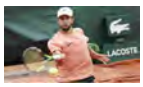
Daniel Elahi Galan, chi è l'avversario di Sinner a Cincinnati
134

Tredici Pietro compie 28 anni, Gianni Morandi: "Sono orgoglioso di quello che sei"
154

Catania, vasto incendio nella zona industriale: rischio esplosioni
158

Ritaglio stampa ad uso esclusivo del destinatario, non riproducibile.

095047

Commenta con orgoglio l'assessore **Bongioanni**: «Come abbiamo voluto sottolineare nell'attestato, le tre atlete rappresentano un orgoglio per il nostro Piemonte. La performance "zero cadute" di Noemi Lasagna in Spagna ha fatto meritare la prima medaglia d'oro europea all'Asd Twirling Carrù: i miei complimenti ai suoi preparatori Eleonora Viglione, Simona Mancini e Alexandre Claveau. E Giulia Zanello e Chiara Perotto aggiungono questo nuovo oro al palmarès dell'Arcobaleno Torino già baciato dagli europei 2023 e 2024. Un grande risultato per il twirling piemontese che si rivela sempre più una realtà di livello agonistico internazionale».

Bongioanni ha anche partecipato alla cerimonia in ricordo di **Martina Guarascio**, atleta di Vinovo, promessa del twirling (in stagione aveva anche vinto un titolo in Coppa Italia nella sua categoria) e prematuramente scomparsa alla vigilia dei 14 anni a causa di una malattia rara. Alla famiglia sono state consegnate due targhe. «La Regione Piemonte – recita quella della Regione - esprime la sua vicinanza nel custodire la memoria di una giovane vita dedicata con entusiasmo allo sport e all'eleganza del movimento». Oggi la giovane atleta scomparsa è stata ricordata dalle compagne con una coreografia a lei dedicata.

Alla cerimonia assieme a **Bongioanni** erano presenti il presidente nazionale Coni **Luciano Buonfiglio**, della Fitw **Gianfranco Porqueddu**, del Coni Regionale Piemonte **Stefano Mossino**, il sindaco di Piozzo **Sergio Lasagna**, per il Comune di Carrù l'assessore al bilancio, tributi e gestione rifiuti con delega allo sport **Simona Mancini** – che è anche tecnico e giudice federale di twirling -, il sindaco di Vinovo **Maria Grazia Midollini** e l'assessore **Elena Giordano**, l'assessore allo sport e grandi eventi della Città di Torino **Domenico Carretta** e i familiari di Martina.

ARGOMENTI sport, Regione Piemonte, comunicato stampa

da **Regione Piemonte**

Sinner-Galan oggi a Cincinnati: orario, precedenti e dove vederla in tv
156

I 3 Articoli più letti della settimana

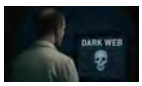
Pedopornografia online, arrestato medico 40enne
15

"Vigileremo sulle aziende cedute a multinazionali"
14

Terminato il nuovo ponte con pista ciclabile a Usseglio
14

Ritaglio stampa ad uso esclusivo del destinatario, non riproducibile.

095047

Torna all'articolo

Ritaglio stampa ad uso esclusivo del destinatario, non riproducibile.

095047

giornale del 11 agosto 2025 - 4 letture

SHORT LINK:
https://vivere.me/f8i

Commenti

vivere torino
IL QUOTIDIANO DELLA CITTÀ E DEL TERRITORIO

Prosegue il Piano Estate 2025 a Torino, dal 1 giugno oltre...

Agenzia Piemonte Lavoro, la Regione Piemonte nomina Erminia...

Torna a Ivrea il "San Gaudenzio Book Festival"

Sospensione estiva per ZTL e sosta a pagamento

Pedonalizzazione di via Roma, riaperto al transito dei...

Leggi tutti...

vivere piemonte
QUOTIDIANI ONLINE PER LA TUA CITTÀ

Agenzia Piemonte Lavoro, Erminia Garofalo nominata direttrice...

Bongioanni: "Sospeso dalla Regione l'obbligo di comunicazione...

Leggi tutti...

vivere italia
QUOTIDIANI ONLINE PER LA TUA CITTÀ

Gaza, al via la missione italiana: da domani aviolanci di...

Tennis: Atp Cincinnati, per Sisal il bis di Sinner in lavagna...

Over 80 con memoria da 50enni: i segreti dei Super Ager in 25...

Cosenza, sospetta intossicazione da botulino a Diamante:...

Leggi tutti...

Mashable is a global, multi-platform media and entertainment company
For more queries and news contact us on this
Email: info@mashablepartners.com

Vivere Torino, supplemento di Vivere Marche, testata di Vivere srl e edita da P.E.P. Direttore editoriale Paolo Massimo Benvenuti, direttore responsabile Michele Pinto. Registrazione presso il tribunale di Ancona n° 9 del 29 Agosto 2017. Iscrizione ROC 30223.
Redazione: Via Lera 34c. - Pubblicità: 371.52199488.
Informativa sulla Privacy.
Accedi | Pagina generata in 0.02 secondi

Ritaglio stampa ad uso esclusivo del destinatario, non riproducibile.

095047

COMUNICATO STAMPA

Twirling, Bongioanni premia le campionesse europee Free Style

09.08.2025 - h 15:19 2' di lettura 2

L'assessore al Commercio, Agricoltura e Cibo, Turismo, Sport e Post-Olimpico, Caccia e Pesca, Parchi della Regione Piemonte Paolo Bongioanni ha consegnato ieri allo Spazio Piemonte - nell'ambito della settima giornata dei Mondiali di Twirling in corso all'Inalpi Arena di Torino - gli attestati di riconoscimento della Regione Piemonte alle atlete piemontesi della formazione italiana che lo scorso 5 luglio ha vinto il titolo europeo della disciplina Free Style a Lleida in Spagna.

Le atlete premiate sono **Chiara Perotto** (13 anni, società Arcobaleno Torino, La Loggia), Campionessa Europea Free Style Youth; **Noemi Lasagna** (16 anni, da Piozzo - Cn, dell'Asd Twirling Carrù), Campionessa Europea Free Style Junior; **Giulia Zanello** (19 anni Arcobaleno Torino, La Loggia), Campionessa Europea Free Style Senior; e il **Gruppo Artistico Italia**, Campioni d'Europa per Gruppo Artistico.

vivere piemonte
QUOTIDIANI ONLINE PER LA TUA CITTÀ

Twirling, Bongioanni premia le campionesse europee Free Style
0

Un milione e mezzo per tutelare il tartufo: ecco il Piano...
10

Dalla Regione 7,7 milioni di euro alle scuole paritarie per...
15

Distretti del Commercio, Bongioanni: «Pubblicato il bando da...
16

Torino-Lione, la Regione in prima linea per legalità,...
15

Al via 20 bandi regionali per la cultura, stanziati 11...
16

vivere italia
QUOTIDIANI ONLINE PER LA TUA CITTÀ

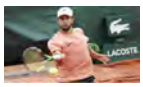
Daniel Elahi Galan, chi è l'avversario di Sinner a Cincinnati
132

Tredici Pietro compie 28 anni, Gianni Morandi: "Sono orgoglioso di quello che sei"
154

Catania, vasto incendio nella zona industriale: rischio esplosioni
158

Ritaglio stampa ad uso esclusivo del destinatario, non riproducibile.

095047

Commenta con orgoglio l'assessore **Bongioanni**: «Come abbiamo voluto sottolineare nell'attestato, le tre atlete rappresentano un orgoglio per il nostro Piemonte. La performance "zero cadute" di Noemi Lasagna in Spagna ha fatto meritare la prima medaglia d'oro europea all'Asd Twirling Carrù: i miei complimenti ai suoi preparatori Eleonora Viglione, Simona Mancini e Alexandre Claveau. E Giulia Zanello e Chiara Perotto aggiungono questo nuovo oro al palmarès dell'Arcobaleno Torino già baciato dagli europei 2023 e 2024. Un grande risultato per il twirling piemontese che si rivela sempre più una realtà di livello agonistico internazionale».

Bongioanni ha anche partecipato alla cerimonia in ricordo di **Martina Guarascio**, atleta di Vinovo, promessa del twirling (in stagione aveva anche vinto un titolo in Coppa Italia nella sua categoria) e prematuramente scomparsa alla vigilia dei 14 anni a causa di una malattia rara. Alla famiglia sono state consegnate due targhe. «La Regione Piemonte – recita quella della Regione - esprime la sua vicinanza nel custodire la memoria di una giovane vita dedicata con entusiasmo allo sport e all'eleganza del movimento». Oggi la giovane atleta scomparsa è stata ricordata dalle compagne con una coreografia a lei dedicata.

Alla cerimonia assieme a **Bongioanni** erano presenti il presidente nazionale Coni **Luciano Buonfiglio**, della Fitw **Gianfranco Porqueddu**, del Coni Regionale Piemonte **Stefano Mossino**, il sindaco di Piozzo **Sergio Lasagna**, per il Comune di Carrù l'assessore al bilancio, tributi e gestione rifiuti con delega allo sport **Simona Mancini** – che è anche tecnico e giudice federale di twirling -, il sindaco di Vinovo **Maria Grazia Midollini** e l'assessore **Elena Giordano**, l'assessore allo sport e grandi eventi della Città di Torino **Domenico Carretta** e i familiari di Martina.

ARGOMENTI sport, Regione Piemonte, comunicato stampa

da **Regione Piemonte**

Sinner-Galan oggi a Cincinnati: orario, precedenti e dove vederla in tv
156

I 3 Articoli più letti della settimana

Dai Fondi di Sviluppo e Coesione 900 mila euro per 3 aree...
6

Ritaglio stampa ad uso esclusivo del destinatario, non riproducibile.
095047

Torna all'articolo

Ritaglio stampa ad uso esclusivo del destinatario, non riproducibile.

095047

giornale del 11 agosto 2025 - 2 letture

SHORT LINK:
https://vivere.me/f8i

Commenti

vivere verbania
IL QUOTIDIANO DELLA CITTÀ E DEL TERRITORIO

Leggi tutti...

vivere piemonte
QUOTIDIANI ONLINE PER LA TUA CITTÀ

Agenzia Piemonte Lavoro, Erminia Garofalo nominata direttrice...

Bongioanni: "Sospeso dalla Regione l'obbligo di comunicazione...

Leggi tutti...

vivere italia
QUOTIDIANI ONLINE PER LA TUA CITTÀ

Gaza, al via la missione italiana: da domani aviolanci di...

Tennis: Atp Cincinnati, per Sisal il bis di Sinner in lavagna...

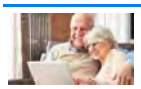
Over 80 con memoria da 50enni: i segreti dei Super Ager in 25...

Cosenza, sospetta intossicazione da botulino a Diamante:...

Leggi tutti...

Vivere Verbania, supplemento di Vivere Marche, testata di Vivere SRL edita da AP Servizi. Direttore editoriale **Alessandro Pira**, direttore responsabile **Michele Pinto**.Registrazione presso il tribunale di Ancona n° 9 del 29 Agosto 2017. Iscrizione ROC 30223.
Redazione: Piazza Nobili de Toma 13 - 28887 Omegnia VB. Tel. 351.8985700.
Informativa sulla Privacy.
Pubblicità: 351.8985700.
Accedi | Pagina generata in 0.02 secondi

Ritaglio stampa ad uso esclusivo del destinatario, non riproducibile.

095047

vivere vercelli
IL QUOTIDIANO DELLA CITTÀ E DEL TERRITOR

COMUNICATO STAMPA

Twirling, Bongioanni premia le campionesse europee Free Style

09.08.2025 - h 15:19

2' di lettura 2

vivere piemonte
QUOTIDIANI ONLINE PER LA TUA CITTÀ

Un milione e mezzo per tutelare il tartufo: ecco il Piano...
10

Dalla Regione 7,7 milioni di euro alle scuole paritarie per...
15

Distretti del Commercio, Bongioanni: «Pubblicato il bando da...
16

Torino-Lione, la Regione in prima linea per legalità,...
15

Al via 20 bandi regionali per la cultura, stanziati 11...
16

Turismo in crescita nel Biellese: +10,7% di arrivi nel primo...
23

Ritaglio stampa ad uso esclusivo del destinatario, non riproducibile.

095047

L'assessore al Commercio, Agricoltura e Cibo, Turismo, Sport e Post-Olimpico, Caccia e Pesca, Parchi della Regione Piemonte Paolo Bongioanni ha consegnato ieri allo Spazio Piemonte - nell'ambito della settima giornata dei Mondiali di Twirling in corso all'Inalpi Arena di Torino - gli attestati di riconoscimento della Regione Piemonte alle atlete piemontesi della formazione italiana che lo scorso 5 luglio ha vinto il titolo europeo della disciplina Free Style a Lleida in Spagna.
Le atlete premiate sono **Chiara Perotto** (13 anni, società Arcobaleno Torino, La Loggia), Campionessa Europea Free Style Youth; **Noemi Lasagna** (16 anni, da Piozzo - Cn, dell'Asd Twirling Carrù), Campionessa Europea Free Style Junior; **Giulia Zanello** (19 anni Arcobaleno Torino, La Loggia), Campionessa Europea Free Style Senior; e il **Gruppo Artistico Italia**, Campioni d'Europa per Gruppo Artistico.

Commenta con orgoglio l'assessore **Bongioanni**: «Come abbiamo voluto sottolineare nell'attestato, le tre atlete rappresentano un orgoglio per il nostro Piemonte. La performance "zero cadute" di Noemi Lasagna in Spagna ha fatto meritare la prima medaglia d'oro europea all'Asd Twirling Carrù: i miei complimenti ai suoi preparatori Eleonora Viglione, Simona Mancini e Alexandre Claveau. E Giulia Zanello e Chiara Perotto aggiungono questo nuovo oro al palmarès dell'Arcobaleno Torino già baciato dagli europei 2023 e 2024. Un grande risultato per il twirling piemontese che si rivela sempre più una realtà di livello agonistico internazionale».

Bongioanni ha anche partecipato alla cerimonia in ricordo di **Martina Guarascio**, atleta di Vinovo, promessa del twirling (in stagione aveva anche vinto un titolo in Coppa Italia nella sua categoria) e prematuramente scomparsa alla vigilia dei 14 anni a causa di una malattia rara. Alla famiglia sono state consegnate due targhe. «La Regione Piemonte – recita quella della Regione - esprime la sua vicinanza nel custodire la memoria di una giovane vita dedicata con entusiasmo allo sport e all'eleganza del movimento». Oggi la giovane atleta scomparsa è stata ricordata dalle compagne con una coreografia a lei dedicata.

Alla cerimonia assieme a **Bongioanni** erano presenti il presidente nazionale Coni **Luciano Buonfiglio**, della Fitw **Gianfranco Porqueddu**, del Coni Regionale Piemonte **Stefano Mossino**, il sindaco di Piozzo **Sergio Lasagna**, per il Comune di Carrù l'assessore al bilancio, tributi e gestione rifiuti con delega allo sport **Simona Mancini** – che è anche tecnico e giudice federale di twirling -, il sindaco di Vinovo **Maria Grazia Midollini** e l'assessore **Elena Giordano**, l'assessore allo sport e grandi eventi della Città di Torino **Domenico Carretta** e i familiari di Martina.

ARGOMENTI sport, Regione Piemonte, comunicato stampa

da **Regione Piemonte**

vivere italia
QUOTIDIANI ONLINE PER LA TUA CITTÀ

Daniel Elahi Galan, chi è l'avversario di Sinner a Cincinnati
97

Tredici Pietro compie 28 anni, Gianni Morandi: "Sono orgoglioso di quello che sei"
128

Catania, vasto incendio nella zona industriale: rischio esplosioni
158

Sinner-Galan oggi a Cincinnati: orario, precedenti e dove vederla in tv
155

I 3 Articoli più letti della settimana

Ritaglio stampa ad uso esclusivo del destinatario, non riproducibile.
095047

Torna all'articolo

Ritaglio stampa ad uso esclusivo del destinatario, non riproducibile.

095047

Questo è un comunicato stampa pubblicato il 09-08-2025 alle 15:19 sul giornale del 11 agosto 2025 - 2 letture

SHORT LINK:
https://vivere.me/f8i

Commenti

vivere vercelli
IL QUOTIDIANO DELLA CITTÀ E DEL TERRITORIO

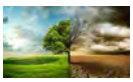
Nasce l'Osservatorio Regionale sui cambiamenti climatici

Birra artigianale piemontese, aperti due bandi per la filiera...

Programma GOL, via libera all'accesso dei contratti di...

Leggi tutti...

vivere piemonte
QUOTIDIANI ONLINE PER LA TUA CITTÀ

Verbania: tenta di sfregiare il volto della ex con l'acido,...

Nasce l'Osservatorio Regionale sui cambiamenti climatici

Birra artigianale piemontese, aperti due bandi per la filiera...

Programma GOL, via libera all'accesso dei contratti di...

Leggi tutti...

vivere italia
QUOTIDIANI ONLINE PER LA TUA CITTÀ

Fuochi d'artificio, alcuni anche "letali": sequestri nel...

Cagliari-Inter 0-3: gol di Bastoni, Lautaro e Calhanoglu su...

Napoli, due giovani accerchiati e accoltellati all'uscita...

Firenze, accoltellato durante lite in strada: morto 17enne

Leggi tutti...

Vivere Vercelli, supplemento di Vivere Marche, testata edita da Vivere SRL. Direttore editoriale **Giulia Mancinelli**, direttore responsabile **Michele Pinto**.Registrazione presso il tribunale di Ancona n° 9 del 29 Agosto 2017. Iscrizione ROC 30223.
Redazione: Via Mamiani 26 Senigallia AN Tel. 071.7921452.
Informativa sulla Privacy.
Pubblicità: Pubblicelli 342.9343829.
Accedi | Pagina generata in 0.02 secondi

Ritaglio stampa ad uso esclusivo del destinatario, non riproducibile.

095047

LIBERO | MAIL | NEWS | SPORT | VIDEO | COMMUNITY | IN CITTÀ | ALTRO
AIUTO | REGISTRATI | ENTRA

LIBERO 24x7
CERCA NOTIZIE
Griglia Timeline Grafo

Prima pagina Lombardia Lazio Campania Emilia Romagna Veneto Piemonte Puglia Sicilia Toscana Liguria Altre regioni
Cronaca Economia Mondo Politica Spettacoli e Cultura Sport Scienza e Tecnologia Informazione locale | Stampa estera

Atp Finals 2025, Sinner qualificato per il torneo di Torino

LaPresse | 22 | 37 minuti fa

Sport - LaPresse Carlos Alcaraz Jannik Sinner L'azzurro difenderà il titolo conquistato l'anno scorso Dopo Carlo Alcaraz anche Jannik Sinner si è già qualificato per le Nitto Atp Finals 2025 , in programma alla Inalpi Arena di Torino dal 9 al 16 ... ...

Leggi la notizia

Persone: carlos alcaraz jannik sinner carlo alcaraz
Prodotti: lapresse
Luoghi: torino
Tags: atp finals torneo

CONDIVIDI QUESTA PAGINA SU
Facebook Twitter Invia RSS

Tag Persone Organizzazioni Luoghi Prodotti

Termini e condizioni d'uso - Contattaci

ALTRE FONTI (28)

Tennis: Atp Cincinnati, per Sisal il bis di Sinner in lavagna a 2,00

Dopo il trionfo di Wimbledon, riparte dall Ohio per la seconda parte della stagione, quella sul cemento

Adnkronos - 37 minuti fa

Organizzazioni: sport italia società a responsabilità
Prodotti: tennis
Luoghi: lavagna ohio
Tags: atp cincinnati sinner

Sinner e Alcaraz, la sentenza di Furlan sul numero 1 in classifica: ma a Cincinnati Carlos ha un vantaggio

A distanza di quasi un mese dalla finale di Wimbledon Jannik Sinner e Carlos Alcaraz si apprestano a fare il loro ritorno in campo al Masters 1000 di Cincinnati , dove potrebbero dar vita a un'altra ...

Virgilio - Sport - 37 minuti fa

Persone: jannik sinner carlos alcaraz
Organizzazioni: atp
Prodotti: tennis
Luoghi: cincinnati ohio
Tags: vantaggio classifica

Sinner qualificato per le Finals di Torino: Jannik in campo dal 9 al 16 novembre per difendere il titolo. La race aggiornata

Conosci Libero Mail?
Sai che Libero ti offre una mail gratis con 5GB di spazio cloud su web, cellulare e tablet?
Scopri di più

CITTA'
Milano Palermo Perugia
Roma Firenze Cagliari
Napoli Genova Trento
Bologna Catanzaro Potenza
Venezia Ancona Campobasso
Torino Trieste Aosta

Ritaglio stampa ad uso esclusivo del destinatario, non riproducibile.

095047

LIBERO | MAIL | NEWS | SPORT | VIDEO | COMMUNITY | IN CITTÀ | ALTRO
AIUTO | REGISTRATI | ENTRA

LIBERO 24x7
CERCA NOTIZIE
Griglia Timeline Grafo
Prima pagina Lombardia Lazio Campania Emilia Romagna Veneto Piemonte Puglia Sicilia Toscana Liguria Altre regioni
Cronaca Economia Mondo Politica Spettacoli e Cultura Sport Scienza e Tecnologia Informazione locale | Stampa estera

Sinner qualificato per le Finals di Torino: Jannik in campo dal 9 al 16 novembre per difendere il titolo. La race aggiornata

Il Messaggero | 15449 | 36 minuti fa

Sport - Era ormai solo questione di tempo, il numero 1 al mondo tornerà a Torino per difendere il titolo vinto lo scorso anno, senza concedere nemmeno un set agli avversari. Le Finals si giocheranno dal 9 al 16 novembre all'Inalpi Arena. ... ...
Leggi la notizia

Persone: jannik sinner carlos alcaraz
Organizzazioni: approfondimenti tennis sinner
Prodotti: finals soldi
Luoghi: torino cincinnati
Tags: race aggiornata investimenti

CONDIVIDI QUESTA PAGINA SU
Facebook Twitter Invia RSS

Tag Persone Organizzazioni Luoghi Prodotti

Termini e condizioni d'uso - Contattaci

Conosci Libero Mail?
Sai che Libero ti offre una mail gratis con 5GB di spazio cloud su web, cellulare e tablet?
Scopri di più

ALTRE FONTI (25)

Torneo di Cincinnati, Sinner comincia da Galan. I precedenti

Torneo di Cincinnati, Sinner comincia da Galan. I ...
AGI - 54 minuti fa

Luoghi: cincinnati
Tags: sinner galan

Sinner 'raggiunge' Alcaraz alle Finals 2025. E Musetti spera

Il tennista azzurro si qualificato per il torneo dei Maestri di Torino
Adnkronos - 54 minuti fa

Persone: alcaraz
Luoghi: torino
Tags: musetti finals 2025

Sinner qualificato alle Atp Finals di Torino con tre mesi d'anticipo

Dopo Carlos Alcaraz , anche Jannik Sinner si è già qualificato alle Nitto Atp Finals 2025 , in programma a Torino dal 9 al 16 novembre, dove il numero uno del mondo è il campione in carica . L'...
La Repubblica - 54 minuti fa

Persone: jannik sinner carlos alcaraz
Organizzazioni: atp roland garros
Prodotti: finals australian open

CITTA'

Milano	Palermo	Perugia
Roma	Firenze	Cagliari
Napoli	Genova	Trento
Bologna	Catanzaro	Potenza
Venezia	Ancona	Campobasso
Torino	Trieste	Aosta
Bari	L'Aquila	

Altre città

Ritaglio stampa ad uso esclusivo del destinatario, non riproducibile.

095047

accadeora.it

www.ecostampa.it

Tennis, Jannik Sinner alle Nitto ATP Finals di Torino

Roma, 8 ago. (askanews) Dopo Carlo Alcaraz anche Jannik Sinner si è già qualificato per le Nitto ATP Finals 2025, in programma alla Inalpi Arena di Torino dal 9 al 16 novembre, dove il numero uno del mondo è il campione in carica, titolo conquista nel 2024 senza perdere nemmeno un set. Sinner parteciperà all´evento per la terza stagione consecutiva e per la quarta volta in totale. Secondo l´Infosys ATP Win/Loss Index, vanta un record di 10-2 nel torneo e nelle ultime due edizioni ha perso solo contro Novak Djokovic (nella finale del 2023). L´azzurro ha vissuto un altro anno eccezionale, conquistando due trofei importanti per la seconda stagione consecutiva e raggiungendo la finale dell´ATP Masters 1000 a Roma. Sinner ha difeso con successo il titolo agli Australian Open e ha vinto per la prima volta a Wimbledon. Il numero 1 del mondo ha anche avuto tre match-point nella finale del Roland Garros prima di subire una sconfitta dolorosa contro Alcaraz. Il 23enne altoatesino di Sesto Pusteria, unico giocatore ad aver occupato il primo posto nella classifica PIF ATP in questa stagione, ha mantenuto la vetta per 60 settimane consecutive dalla sua ascesa lo scorso giugno. Sinner lotterà con Alcaraz per il titolo di numero 1 di fine anno ATP presentato da PIF in una gara che sembra destinata a durare fino all´ultimo. Sinner ha fatto il suo debutto alle Nitto ATP Finals nel 2021 come riserva, quando ha sostituito il connazionale Matteo Berrettini: in quell´edizione ha spinto Daniil Medvedev al tie-break nel set decisivo ed ha sconfitto Hubert Hurkacz. Da allora ha vinto nove delle dieci partite disputate a Torino nelle sue due successive partecipazioni.

Ritaglio stampa ad uso esclusivo del destinatario, non riproducibile.

095047

agi.it
AGI

www.ecostampa.it

- Torneo di Cincinnati, Sinner comincia da Galan. I precedenti

ADV

HOME > SPORT

Torneo di Cincinnati, Sinner comincia da Galan. I precedenti

Dopo Alcaraz, anche il numero uno al mondo si è matematicamente qualificato alle Finals di Torino

08 agosto 2025

Daisuke Urakami / Yomiuri / The Yomiuri Shimbun via AFP - Jannik Sinner, vincitore a Wimbledon

TENNIS JANNIK SINNER ATP CINCINNATI

Ritaglio stampa ad uso esclusivo del destinatario, non riproducibile.
095047

3 minutidi lettura

AGI - Daniel Elahi Galan per **Jannik Sinner**, **Terence Atmane** sulla strada di **Flavio Cobolli**, **Zizou Bergs** l'avversario di **Lorenzo Sonego**. I tre **azzurri**, ammessi tutti al secondo turno al pari di **Musetti** (se la vedrà con **Bonzi** che ha eliminato **Arnaldi**) e **Darderi**, conoscono i rivali che li attendono all'esordio nel "**Cincinnati Open**", settimo **Masters 1000** stagionale dotato di un montepremi di 9.193.540 dollari, che si sta disputando sui campi in cemento del **Lindner Family Tennis Center** della metropoli dell'Ohio.

ADV

Sinner debutta contro Galan

Sinner, al rientro dopo il trionfo di **Wimbledon**, debutterà contro **Galan** (numero 134 in classifica) che ha regolato 6-2 6-4 **Vit Kopriva**: il numero uno del mondo ha vinto entrambi i precedenti col colombiano, nel 2021 in un match di Coppa Davis, nel 2023 agli ottavi sull'erba londinese. **Bergs** si è imposto 6-1 6-4 su **Jacob Fearnley**, guadagnandosi la sfida con **Sonego**, numero 31 del seeding: nessun precedente fra i due. Infine **Cobolli**, 15esima testa di serie, affronterà per la prima volta in carriera il qualificato francese **Atmane**, che ha regolato con un doppio 6-2 **Yoshihito Nishioka**.

Sinner si qualifica per le Finals 2025

Dopo **Carlo Alcaraz**, anche **Jannik Sinner** si è qualificato matematicamente per le **Nitto ATP Finals 2025**, in programma alla **Inalpi Arena** di **Torino** dal 9 al 16 novembre, dove il numero uno del mondo è il campione in carica, per via del titolo conquistato nel 2024, senza perdere nemmeno un set. **Sinner** parteciperà all'evento per la terza stagione consecutiva e per la quarta volta in totale. Secondo l'**Infosys ATP Win/Loss Index**, vanta un record di 10-2 nel torneo e nelle ultime due edizioni ha perso solo contro **Novak Djokovic** (nella finale del 2023). L'azzurro ha vissuto un altro anno eccezionale, conquistando due trofei importanti per la seconda stagione consecutiva e raggiungendo la finale dell'**Atp Masters 1000** a **Roma**. **Sinner** ha difeso con successo il titolo agli **Australian Open** e ha vinto per la prima volta a **Wimbledon**. Il numero 1 del mondo ha anche avuto tre match-point nella finale del **Roland Garros**, prima di subire una sconfitta dolorosa contro **Alcaraz**.

In vetta per 60 settimane

Il 23enne altoatesino di **Sesto Pusteria**, unico giocatore ad aver occupato il primo posto nella classifica **Atp** in questa stagione, ha mantenuto la vetta per 60 settimane consecutive dalla sua ascesa lo scorso giugno. **Sinner** lotterà con **Alcaraz** per il titolo di numero 1 del mondo di fine anno in una gara che sembra destinata a durare sino all'ultimo. **Sinner** ha fatto il suo debutto alle **Nitto ATP Finals** nel 2021 come riserva, quando ha sostituito il connazionale **Matteo Berrettini**: in quell'edizione ha spinto **Daniil Medvedev** al tie-break nel set decisivo e ha sconfitto **Hubert Hurkacz**. Da allora ha vinto nove delle dieci partite disputate a **Torino** nelle sue due successive partecipazioni.

CONDIVIDI

Ritaglio stampa ad uso esclusivo del destinatario, non riproducibile.
095047

www.ecostampa.it

Menu

Siti Internazionali Abbonati

Il "pianista fuori posto" suona sospeso sul lago di Lesina

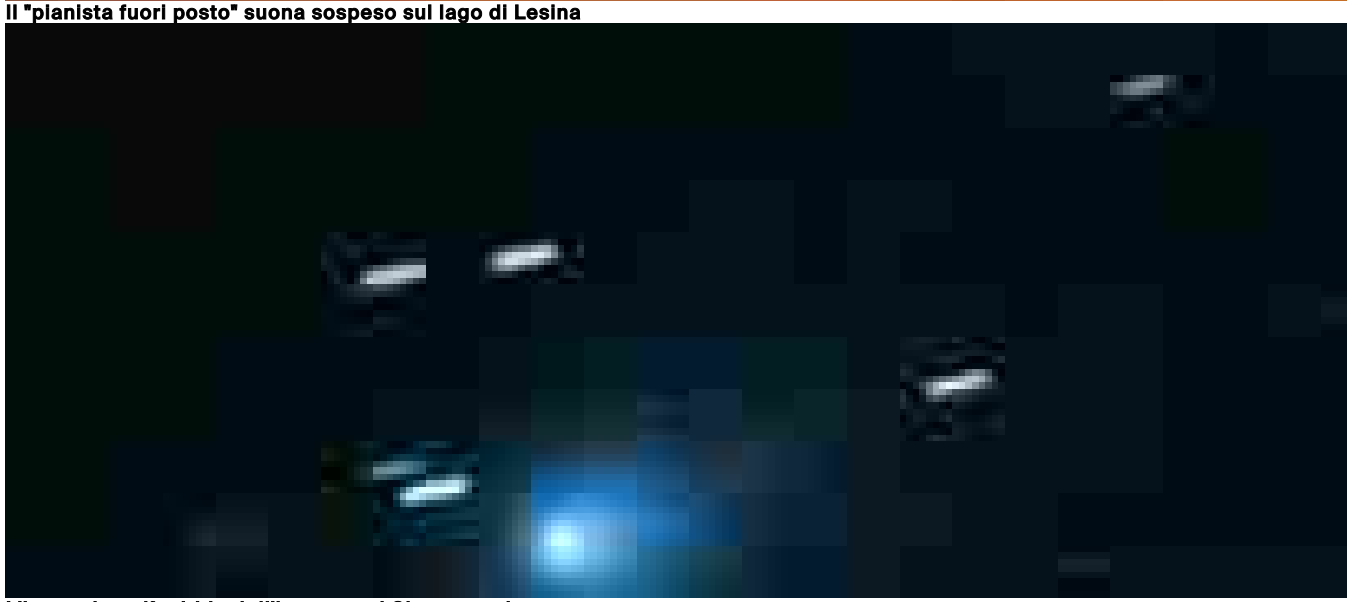

L'immagine più nitida dell'intruso nel Sistema solare

Ritaglio stampa ad uso esclusivo del destinatario, non riproducibile.

095047

ANSA.it

www.ecostampa.it

Abbey Road, le strisce pedonali che hanno fatto la storia della musica

Barbie incrocia il mondo di Boris, già un caso la webserie Overacting

SPID
Sistema Pubblico
di Identità Digitale

Perché lo SPID diventa a pagamento e da quando? Cosa succede adesso

Responsabilità editoriale a cura di Teleborsa

Ritaglio stampa ad uso esclusivo del destinatario, non riproducibile.

095047

www.ecostampa.it

Ora lo dice anche la matematica, Sinner torna alle Finals

Dopo Alcaraz, il n.1 qualificato per Torino. A Cincinnati si comincia

ROMA, 08 agosto 2025, 19:14
Redazione ANSA

↑ Sinner © ANSA/AFP

Dopo Carlo Alcaraz anche Jannik Sinner è già qualificato per le Nitto ATP Finals 2025, in programma alla Inalpi Arena di Torino dal 9 al 16 novembre, dove il numero uno del mondo è il campione in carica, titolo conquistato nel 2024 senza perdere nemmeno un set.

Il posto, blindato dai risultati dell'azzurro, e' diventato matematico oggi col calcolo dei punti degli altri tennisti nella speciale classifica riservata alla qualificazione. Sinner parteciperà all'evento per la terza stagione consecutiva e per la quarta volta in totale. Secondo l'Infosys ATP Win/Loss Index, vanta un record di 10-2 nel torneo e nelle ultime due edizioni ha perso solo contro Novak Djokovic (nella finale del 2023). La sfida tra l'azzurro ed il murciano si rinnova e promette spettacolo fino alla fine dell'anno. L'azzurro ha vissuto un altro anno eccezionale, conquistando due trofei importanti per la seconda stagione consecutiva e raggiungendo la

Ritaglio stampa ad uso esclusivo del destinatario, non riproducibile.
095047

www.ecostampa.it

finale dell'ATP Masters 1000 a Roma. Sinner ha difeso con successo il titolo agli Australian Open e ha vinto per la prima volta a Wimbledon. Il numero 1 del mondo ha anche avuto tre match-point nella finale del Roland Garros prima di subire una sconfitta dolorosa contro Alcaraz.

Il 23enne di Sesto Pusteria, unico giocatore ad aver occupato il primo posto nella classifica ATP in questa stagione, ha mantenuto la vetta per 60 settimane consecutive dalla sua ascesa lo scorso giugno. Sinner lotterà con Alcaraz per il titolo di numero 1 di fine anno in una sfida che sembra destinata a durare fino all'ultimo. Intanto domani Sinner è atteso al debutto (direttamente al secondo turno) nel Masters Cincinnati, settimo 1000 della stagione e ultimo test in vista degli US Open. Il numero 1 esordirà contro il colombiano Daniel Galan. All'orizzonte un possibile derby ai quarti con Musetti e la semifinale con Fritz. L'eventuale rivincita di Wimbledon con Alcaraz potrà arrivare solo in finale.

Riproduzione riservata © Copyright ANSA

Condividi

Ultima ora di Sport

19:14
Ora lo dice anche la matematica, Sinner torna alle Finals

19:10
Tamberi: "Non so se così ha senso andare ai Mondiali"

>>>ANSA/Calcio: Hojlund vicino, è un Milan rivoluzionato

18:41
Calcio: paradosso Uefa, fondi a club Mosca ma non a ucraini

18:38
El Shaarawy 'questa Roma ha presupposti per fare bene'

Basket: Pozzecco 'siamo cantiere aperto ma non sono preoccupato'

Calciomercato,Modric, 'prima di firmare ho parlato con Ancelotti'

Calcio: Napoli, vicino Gutierrez, Raspadori verso l'Atletico

Tutte le news

Newsletter ANSA
Veloci, dettagliate, verificate. Nella tua casella mail
Iscriviti alle newsletter

Video di Sport

Svelato il francobollo celebrativo per il quarto scudetto del Napoli

La Nazionale italiana femminile di volley testimonial per la pasta

Parigi accoglie il Tour de France, trionfo e applausi sugli Champs-e'lyse'es

Pallavolo: De Giorgi, "Italia a caccia di risultati importanti "

Ritaglio stampa ad uso esclusivo del destinatario, non riproducibile.

095047

www.ecostampa.it

Il "pianista fuori posto" suona sospeso sul lago di Lesina

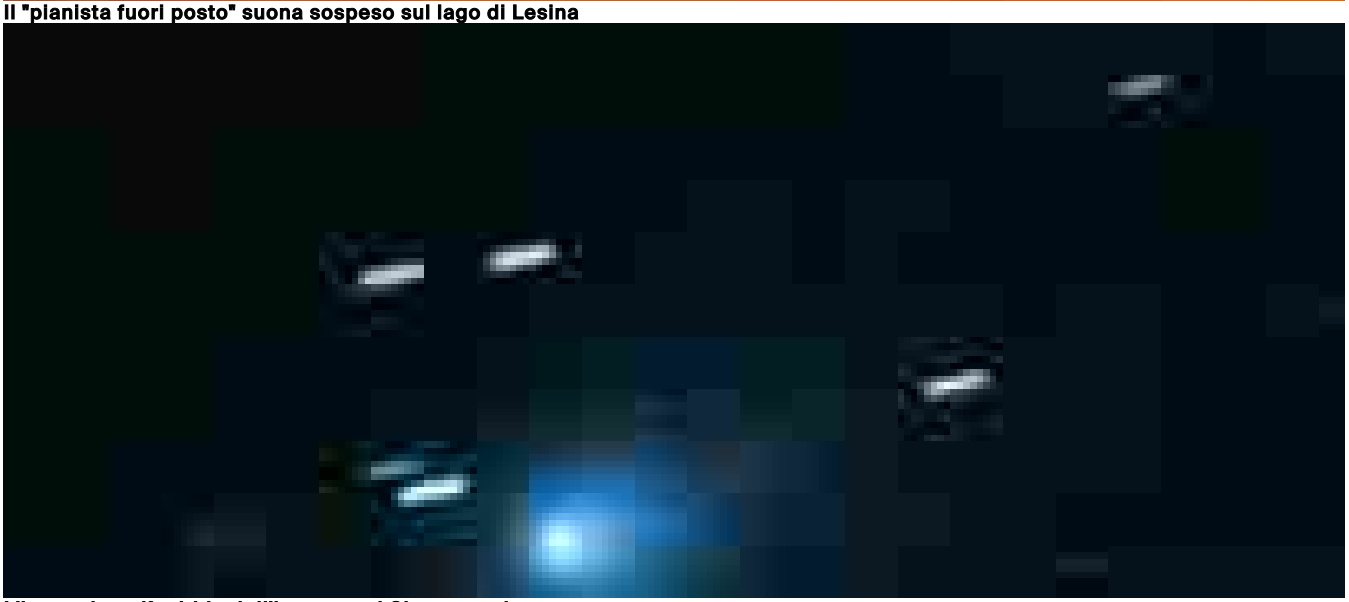

L'immagine più nitida dell'intruso nel Sistema solare

Ritaglio stampa ad uso esclusivo del destinatario, non riproducibile.

095047

ANSA.it

www.ecostampa.it

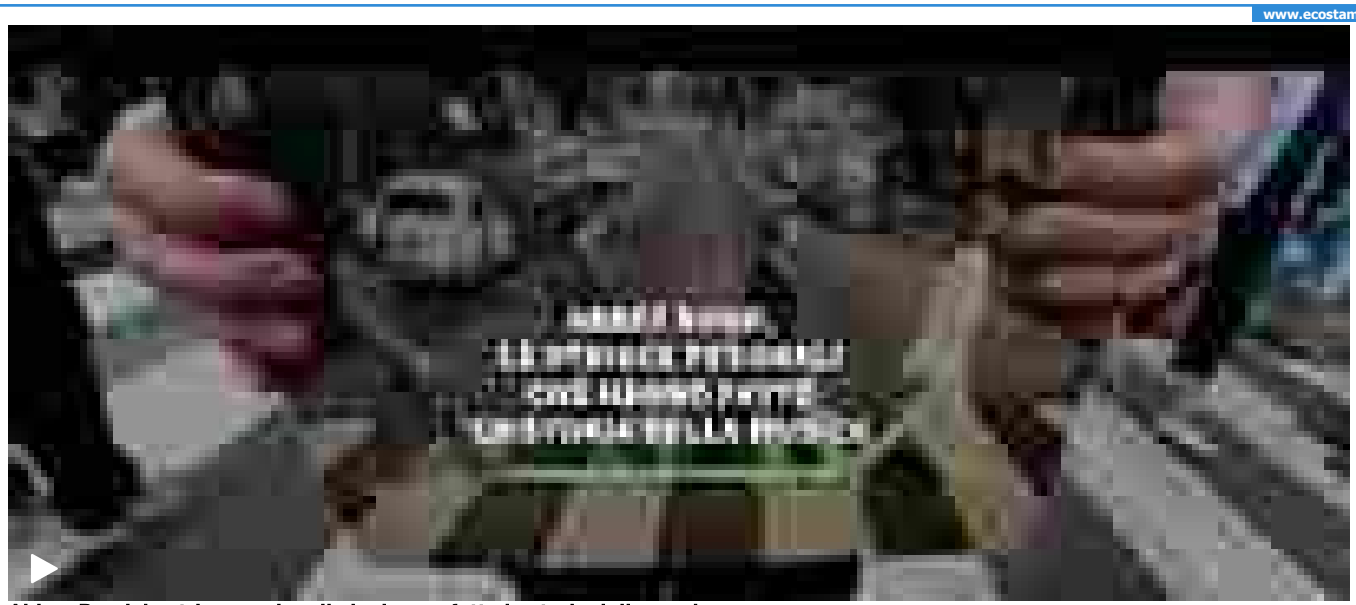

Abbey Road, le strisce pedonali che hanno fatto la storia della musica

Barbie incrocia il mondo di Boris, già un caso la webserie Overacting

Perché lo SPID diventa a pagamento e da quando? Cosa succede adesso

Responsabilità editoriale a cura di Teleborsa

Ritaglio stampa ad uso esclusivo del destinatario, non riproducibile.

095047

www.ecostampa.it

Ora lo dice anche la matematica, Sinner torna alle Finals

Dopo Alcaraz, il n.1 qualificato per Torino. A Cincinnati si comincia

ROMA, 08 agosto 2025, 19:14
Redazione ANSA

↑ Sinner © ANSA/AFP

Dopo Carlo Alcaraz anche Jannik Sinner è già qualificato per le Nitto ATP Finals 2025, in programma alla Inalpi Arena di Torino dal 9 al 16 novembre, dove il numero uno del mondo è il campione in carica, titolo conquistato nel 2024 senza perdere nemmeno un set.

Il posto, blindato dai risultati dell'azzurro, e' diventato matematico oggi col calcolo dei punti degli altri tennisti nella speciale classifica riservata alla qualificazione. Sinner parteciperà all'evento per la terza stagione consecutiva e per la quarta volta in totale. Secondo l'Infosys ATP Win/Loss Index, vanta un record di 10-2 nel torneo e nelle ultime due edizioni ha perso solo contro Novak Djokovic (nella finale del 2023). La sfida tra l'azzurro ed il murciano si rinnova e promette spettacolo fino alla fine dell'anno. L'azzurro ha vissuto un altro anno eccezionale, conquistando due trofei importanti per la seconda stagione consecutiva e raggiungendo la

Ritaglio stampa ad uso esclusivo del destinatario, non riproducibile.
095047

www.ecostampa.it

finale dell'ATP Masters 1000 a Roma. Sinner ha difeso con successo il titolo agli Australian Open e ha vinto per la prima volta a Wimbledon. Il numero 1 del mondo ha anche avuto tre match-point nella finale del Roland Garros prima di subire una sconfitta dolorosa contro Alcaraz.

Il 23enne di Sesto Pusteria, unico giocatore ad aver occupato il primo posto nella classifica ATP in questa stagione, ha mantenuto la vetta per 60 settimane consecutive dalla sua ascesa lo scorso giugno. Sinner lotterà con Alcaraz per il titolo di numero 1 di fine anno in una sfida che sembra destinata a durare fino all'ultimo. Intanto domani Sinner è atteso al debutto (direttamente al secondo turno) nel Masters Cincinnati, settimo 1000 della stagione e ultimo test in vista degli US Open. Il numero 1 esordirà contro il colombiano Daniel Galan. All'orizzonte un possibile derby ai quarti con Musetti e la semifinale con Fritz. L'eventuale rivincita di Wimbledon con Alcaraz potrà arrivare solo in finale.

Riproduzione riservata © Copyright ANSA

Condividi

Ultima ora di Sport

19:29
Tennis: Wta Cincinnati: Mboko e Osaka rinunciano al torneo

19:27
Victoria Mboko e Venus Williams, le due età del tennis

19:21
El Shaarawy: 'Questa Roma ha presupposti per fare bene'

19:19
Paradosso Uefa, fondi a club russi ma non a quelli ucraini

19:17
Tennis: Cincinnati: esordio ok per Nardi, va al secondo turno

19:16
Hojlund sempre più vicino, è un Milan rivoluzionato

Basket: Pozzecco 'siamo cantiere aperto ma non sono preoccupato'

18:35
Basket: Pozzecco 'siamo cantiere aperto ma non sono preoccupato'

Tutte le news

Newsletter ANSA
Veloci, dettagliate, verificate. Nella tua casella mail
Iscriviti alle newsletter

Video di Sport

Svelato il francobollo celebrativo per il quarto scudetto del Napoli

La Nazionale italiana femminile di volley testimonial per la pasta

Parigi accoglie il Tour de France, trionfo e applausi sugli Champs-e'lyse'es

Pallavolo: De Giorgi, "Italia a caccia di risultati importanti "

Ritaglio stampa ad uso esclusivo del destinatario, non riproducibile.

095047

areanapoli.it

Seguici

Sinner, splendida notizia per lui e per i tifosi: ora è ufficiale

Per Jannik si tratterà della terza partecipazione consecutiva al torneo, la quarta complessiva. Il suo bilancio è estremamente positivo.

Luca Cirillo
Giornalista

08/08/2025 21:40 - Altre notizie

Jannik Sinner è saldamente in testa alla classifica ATP nonostante la squalifica che ha preceduto il ritorno agli Internazionali d'Italia, poi al Roland Garros ed infine a Wimbledon, dove ha trionfato. Ora per l'altoatesino e per i suoi tifosi è arrivata una importante e attesa notizia.

PUBBLICITÀ

Il tennista italiano **si è ufficialmente qualificato per le ATP Finals 2025**. Non c'erano dubbi, visti i due Slam conquistati in stagione, ma ora è arrivata anche la certezza. In

Prossima partita del Napoli

Napoli VS Girona

Napoli-Girona, i precedenti

Amichevole, sabato 9 agosto alle 19:00

PUBBLICITÀ

Ritaglio stampa ad uso esclusivo del destinatario, non riproducibile.

095047

occasione dell'ultimo aggiornamento del ranking ATP, avvenuto dopo la finale del Masters 1000 di Toronto, il computer ha stabilito che l'azzurro ha ottenuto i punti necessari per staccare il biglietto per Torino. Ricordiamo che, in quanto campione Slam, Sinner non avrebbe dovuto neppure chiudere nei primi 8 per qualificarsi ma gli sarebbe bastato finire tra i primi 20.

PUBBLICITÀ

Sinner è il secondo giocatore ad assicurarsi un posto alla Inalpi Arena dopo Carlos Alcaraz. Per Jannik si tratterà della terza partecipazione consecutiva al torneo, la quarta complessiva. Il suo bilancio è estremamente positivo considerando che vanta 10 vittorie a fronte di sole 2 sconfitte. Inoltre ha raggiunto la finale nelle ultime due edizioni, perdendo da Novak Djokovic nel 2023 e battendo Taylor Fritz nel 2024. Lo riporta il Corriere dello Sport.

0 0

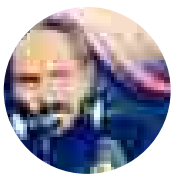

Luca Cirillo
Giornalista dal 2010, ha lavorato per Il Roma. Da vicedirettore ed inviato di giornali online, ha seguito il Napoli in giro per l'Europa. È autore e conduttore di programmi su Radio Amore e collabora con alcune riviste.

ANNUNCI SPONSORIZZATI

Guarda su YouTube « »

Ritaglio stampa ad uso esclusivo del destinatario, non riproducibile.

095047

8 agosto 2025

CHI SIAMO | LA REDAZIONE | AREA CLIENTI

Roma 35°C

askanews

POLITICA ECONOMIA ESTERI CRONACA SPORT SOCIALE CULTURA SPETTACOLO VIDEONEWS
+ALTRE SEZIONI +REGIONI

Speciali: LIBIA/SIRIA | ASIA | NOMI E NOMINE | CRISI CLIMATICA | G7 ITALIA 2024 | EUROPA BUILDING | MEETING RIMINI 2025

SPORT

Tennis, Jannik Sinner alle Nitto ATP Finals di Torino

L'azzurro secondo qualificato dopo Alcaraz

AGO 8, 2025 Tennis

info & imprese
askanews
Segui la Pagina 180.227 follower

Ritaglio stampa ad uso esclusivo del destinatario, non riproducibile.
095047

askanews.it
askanews
www.ecostampa.it

Roma, 8 ago. (askanews) – Dopo Carlo Alcaraz anche Jannik Sinner si è già qualificato per le Nitto ATP Finals 2025, in programma alla Inalpi Arena di Torino dal 9 al 16 novembre, dove il numero uno del mondo è il campione in carica, titolo conquista nel 2024 senza perdere nemmeno un set.

Sinner parteciperà all'evento per la terza stagione consecutiva e per la quarta volta in totale. Secondo l'Infosys ATP Win/Loss Index, vanta un record di 10-2 nel torneo e nelle ultime due edizioni ha perso solo contro Novak Djokovic (nella finale del 2023).

L'azzurro ha vissuto un altro anno eccezionale, conquistando due trofei importanti per la seconda stagione consecutiva e raggiungendo la finale dell'ATP Masters 1000 a Roma. Sinner ha difeso con successo il titolo agli Australian Open e ha vinto per la prima volta a Wimbledon. Il numero 1 del mondo ha anche avuto tre match-point nella finale del Roland Garros prima di subire una sconfitta dolorosa contro Alcaraz.

Il 23enne altoatesino di Sesto Pusteria, unico giocatore ad aver occupato il primo posto nella classifica PIF ATP in questa stagione, ha mantenuto la vetta per 60 settimane consecutive dalla sua ascesa lo scorso giugno. Sinner lotterà con Alcaraz per il titolo di numero 1 di fine anno ATP presentato da PIF in una gara che sembra destinata a durare fino all'ultimo.

Sinner ha fatto il suo debutto alle Nitto ATP Finals nel 2021 come riserva, quando ha sostituito il connazionale Matteo Berrettini: in quell'edizione ha spinto Daniil Medvedev al tie-break nel set decisivo ed ha sconfitto Hubert Hurkacz. Da allora ha vinto nove delle dieci partite disputate a Torino nelle sue due successive partecipazioni.

Ritaglio stampa ad uso esclusivo del destinatario, non riproducibile.

095047

Tennis, Jannik Sinner alle Nitto ATP Finals di Torino

Roma, 8 ago. (askanews) – Dopo Carlo Alcaraz anche Jannik Sinner si è già qualificato per le Nitto ATP Finals 2025, in programma alla inalpi Arena di Torino dal 9 al 16 novembre, dove il numero uno del mondo è il campione in carica, titolo conquista nel 2024 senza perdere nemmeno un set. Sinner parteciperà all´evento per la terza stagione consecutiva e per la quarta volta in totale. Secondo l´Infosys ATP Win/Loss Index, vanta un record di 10-2 nel torneo e nelle ultime due edizioni ha perso solo contro Novak Djokovic (nella finale del 2023). L´azzurro ha vissuto un altro anno eccezionale, conquistando due trofei importanti per la seconda stagione consecutiva e raggiungendo la finale dell´ATP Masters 1000 a Roma. Sinner ha difeso con successo il titolo agli Australian Open e ha vinto per la prima volta a Wimbledon. Il numero 1 del mondo ha anche avuto tre match-point nella finale del Roland Garros prima di subire una sconfitta dolorosa contro Alcaraz.

Il 23enne altoatesino di Sesto Pusteria, unico giocatore ad aver occupato il primo posto nella classifica PIF ATP in questa stagione, ha mantenuto la vetta per 60 settimane consecutive dalla sua ascesa lo scorso giugno. Sinner lotterà con Alcaraz per il titolo di numero 1 di fine anno ATP presentato da PIF in una gara che sembra destinata a durare fino all´ultimo. Sinner ha fatto il suo debutto alle Nitto ATP Finals nel 2021 come riserva, quando ha sostituito il connazionale Matteo Berrettini: in quell´edizione ha spinto Daniil Medvedev al tie-break nel set decisivo ed ha sconfitto Hubert Hurkacz. Da allora ha vinto nove delle dieci partite disputate a Torino nelle sue due successive partecipazioni.

[Tennis, Jannik Sinner alle Nitto ATP Finals di Torino]

Ritaglio stampa ad uso esclusivo del destinatario, non riproducibile.
095047

8 Agosto 2025 21:28

CANALEUNO
WEB TV E NEWS
VENTIQUATTRO ORE AL GIORNO

HOMEPAGE TV ON AIR CONTATTI

ATTUALITÀ

Tennis, Jannik Sinner alle Nitto ATP Finals di Torino

Di Redazione
AGO 8, 2025

Roma, 8 ago. (askanews) – Dopo Carlo Alcaraz anche Jannik Sinner si è già qualificato per le Nitto ATP Finals 2025, in programma alla Inalpi Arena di Torino dal 9 al 16 novembre, dove il numero uno del mondo è il campione in carica, titolo conquista nel 2024 senza perdere nemmeno un set.

Sinner parteciperà all'evento per la terza stagione consecutiva e per la quarta volta in totale. Secondo l'Infosys ATP Win/Loss Index, vanta un record di 10-2 nel torneo e nelle ultime due edizioni ha perso solo contro Novak Djokovic (nella finale del 2023).

RICERCA NEL SITO

Cerca

ARTICOLI RECENTI

Urban, pop e dance, a Porto Rotondo è tempo di "Country Festival" 8 Agosto 2025

A settembre "Incontri con Brahms" al Museo etrusco di Villa Giulia 8 Agosto 2025

Santa Sofia e i suoi "Vertiginosi equilibri": il circo che invade l'Appennino 8 Agosto 2025

Il Piccolo Coro dell'Antoniano si è esibito a Chengdu in Cina 8 Agosto 2025

Tennis, Jannik Sinner alle Nitto ATP Finals di Torino 8 Agosto 2025

COMMENTI RECENTI

SEDE

Ritaglio stampa ad uso esclusivo del destinatario, non riproducibile.

095047

L'azzurro ha vissuto un altro anno eccezionale, conquistando due trofei importanti per la seconda stagione consecutiva e raggiungendo la finale dell'ATP Masters 1000 a Roma. Sinner ha difeso con successo il titolo agli Australian Open e ha vinto per la prima volta a Wimbledon. Il numero 1 del mondo ha anche avuto tre match-point nella finale del Roland Garros prima di subire una sconfitta dolorosa contro Alcaraz.

Il 23enne altoatesino di Sesto Pusteria, unico giocatore ad aver occupato il primo posto nella classifica PIF ATP in questa stagione, ha mantenuto la vetta per 60 settimane consecutive dalla sua ascesa lo scorso giugno. Sinner lotterà con Alcaraz per il titolo di numero 1 di fine anno ATP presentato da PIF in una gara che sembra destinata a durare fino all'ultimo.

Sinner ha fatto il suo debutto alle Nitto ATP Finals nel 2021 come riserva, quando ha sostituito il connazionale Matteo Berrettini: in quell'edizione ha spinto Daniil Medvedev al tie-break nel set decisivo ed ha sconfitto Hubert Hurkacz. Da allora ha vinto nove delle dieci partite disputate a Torino nelle sue due successive partecipazioni.

Post Views: 19

« Santa Sofia e i suoi "Vertiginosi equilibri": il circo che invade l'Appennino

Schlein su Gaza: il silenzio di Meloni mina la credibilità del Paese »

Di Redazione

ARTICOLI CORRELATI

Lascia un commento

Il tuo indirizzo email non sarà pubblicato. I campi obbligatori sono contrassegnati *

Commento *

Ritaglio stampa ad uso esclusivo del destinatario, non riproducibile.

095047

Tennis, Jannik Sinner alle Nitto ATP Finals di Torino

Roma, 8 ago. (askanews) Dopo Carlo Alcaraz anche Jannik Sinner si è già qualificato per le Nitto ATP Finals 2025, in programma alla Inalpi Arena di Torino dal 9 al 16 novembre, dove il numero uno del mondo è il campione in carica, titolo conquista nel 2024 senza perdere nemmeno un set. Sinner parteciperà all´evento per la terza stagione consecutiva e per la quarta volta in totale. Secondo l´Infosys ATP Win/Loss Index, vanta un record di 10-2 nel torneo e nelle ultime due edizioni ha perso solo contro Novak Djokovic (nella finale del 2023). L´azzurro ha vissuto un altro anno eccezionale, conquistando due trofei importanti per la seconda stagione consecutiva e raggiungendo la finale dell´ATP Masters 1000 a Roma. Sinner ha difeso con successo il titolo agli Australian Open e ha vinto per la prima volta a Wimbledon. Il numero 1 del mondo ha anche avuto tre match-point nella finale del Roland Garros prima di subire una sconfitta dolorosa contro Alcaraz. Il 23enne altoatesino di Sesto Pusteria, unico giocatore ad aver occupato il primo posto nella classifica PIF ATP in questa stagione, ha mantenuto la vetta per 60 settimane consecutive dalla sua ascesa lo scorso giugno. Sinner lotterà con Alcaraz per il titolo di numero 1 di fine anno ATP presentato da PIF in una gara che sembra destinata a durare fino all´ultimo. Sinner ha fatto il suo debutto alle Nitto ATP Finals nel 2021 come riserva, quando ha sostituito il connazionale Matteo Berrettini: in quell´edizione ha spinto Daniil Medvedev al tie-break nel set decisivo ed ha sconfitto Hubert Hurkacz. Da allora ha vinto nove delle dieci partite disputate a Torino nelle sue due successive partecipazioni.

Ritaglio stampa ad uso esclusivo del destinatario, non riproducibile.

095047

Tennis, Jannik Sinner alle Nitto ATP Finals di Torino

(Adnkronos) - Poste Italiane accelera sull´innovazione e punta...
Tennis, Jannik Sinner alle Nitto ATP Finals di Torino
Tennis, Jannik Sinner alle Nitto ATP Finals di Torino
Attualità Tennis, Jannik Sinner alle Nitto ATP Finals di Torino
Di Redazione-web
08/08/2025
Roma, 8 ago. (askanews) - Dopo Carlo Alcaraz anche Jannik Sinner si è già qualificato per le Nitto ATP Finals 2025, in programma alla Inalpi Arena di Torino dal 9 al 16 novembre, dove il numero uno del mondo è il campione in carica, titolo conquista nel 2024 senza perdere nemmeno un set.
Sinner parteciperà all´evento per la terza stagione consecutiva e per la quarta volta in totale. Secondo l´Infosys ATP Win/Loss Index, vanta un record di 10-2 nel torneo e nelle ultime due edizioni ha perso solo contro Novak Djokovic (nella finale del 2023).
L´azzurro ha vissuto un altro anno eccezionale, conquistando due trofei importanti per la seconda stagione consecutiva e raggiungendo la finale dell´ATP Masters 1000 a Roma. Sinner ha difeso con successo il titolo agli Australian Open e ha vinto per la prima volta a Wimbledon. Il numero 1 del mondo ha anche avuto tre match-point nella finale del Roland Garros prima di subire una sconfitta dolorosa contro Alcaraz.
Il 23enne altoatesino di Sesto Pusteria, unico giocatore ad aver occupato il primo posto nella classifica PIF ATP in questa stagione, ha mantenuto la vetta per 60 settimane consecutive dalla sua ascesa lo scorso giugno. Sinner lotterà con Alcaraz per il titolo di numero 1 di fine anno ATP presentato da PIF in una gara che sembra destinata a durare fino all´ultimo.
Sinner ha fatto il suo debutto alle Nitto ATP Finals nel 2021 come riserva, quando ha sostituito il connazionale Matteo Berrettini: in quell´edizione ha spinto Daniil Medvedev al tie-break nel set decisivo ed ha sconfitto Hubert Hurkacz. Da allora ha vinto nove delle dieci partite disputate a Torino nelle sue due successive partecipazioni.
Potrebbe interessarti

Ritaglio stampa ad uso esclusivo del destinatario, non riproducibile.
095047

Settimanale
08-08-2025
Pagina 38
Foglio 1

CORRIERE di CHIERI e DINTORNI

www.ecostampa.it

Twirling.

Da oggi a Torino avventura iridata fra gare a squadre e individuali

«Mente libera e diamo il massimo» Il sogno mondiale di Crisi e Pasino

TORINO Fra sogni, ambizioni e sacrificio il cambianese Gabriele Crisi e la santenese Aurora Pasino si preparano ad affrontare la sfida del campionato mondiale World Baton Twirling Championship, che li vedrà in gara oggi, venerdì e domani, all'Inalpi Arena di Torino.

Crisi, 22 anni, e Pasino, 18 anni, hanno una lunga esperienza iniziata nelle Asparagette santenesi e proseguita nello Sports Club Sangano, società dove militano tuttora. Forti della medaglia d'oro conquistata insieme agli altri compagni della nazionale azzurra nella specialità del gruppo artistico agli Europei svoltisi a luglio in Spagna, i due portacolori del Chierese puntano ora a concedere il bis a livello iridato. Inoltre, entrambi gareggeranno con il team Elite Senior, mentre a livello individuale Crisi sarà in lizza nell'artistic twirl e Pasino si cimenterà nel "due bastoni".

Grandi speranze di medaglia sono riposte nel gruppo artistico, dove gli azzurri hanno le carte in regola per superare la semifinale, approdare in finale e giocarsela fino in fondo alla ricerca del podio per aumentare un bottino di medaglie che conta già due ori europei e un bronzo mondiale. Insieme a 31 compagni eseguiranno una coreografia molto grintosa sulle musiche delle canzoni di Beyoncé: *«A livello mondiale la competizione è dura, i giapponesi sono quasi imbattibili e anche gli americani sono molto forti* - considerano - *Probabilmente saranno loro a occupare le prime posizioni, ma noi aspiriamo a conquistare una medaglia»*.

È invece la prima volta che l'Italia si cimenta nel team dance: *«Abbiamo preparato una performance ispirata al balletto classico "Il lago dei cigni" rivisitato in chiave moderna e adattato al twirling»*, descrive Crisi. *«Rispetto al gruppo coreografico c'è più tecnica. La complessità consiste nel coordinare i movimenti insieme a tante persone»*, aggiunge Pasino.

La squadra del team è composta da 8 atleti e 2 riserve, ruolo che inizialmente toccherà a Pasino, la quale è pronta a sfruttare le eventuali occasioni che le verranno concesse: *«Non so ancora se mi faranno scendere in campo, ma in quanto riserva ho dovuto imparare a memoria le parti di tutti e sono pronta nel caso li debba sostituire»*.

Ancora più elevato il livello delle competizioni individuali: *«Non so contro quanti rivali dovrò confrontarmi e ci sono nazioni fortissime* - riconosce Crisi - *Inoltre, ho avuto poco tempo per esercitarmi nell'esecuzione dell'artistic twirl, perché abbiamo concluso da poco gli Europei. Spero comunque di qualificarmi per la finale»*.

Medesime sensazioni per Pasino: *«Nel due bastoni dovrò misurarmi contro 28 atlete e solo 10 accederanno alle finali. Ho aggiunto delle difficoltà in più aumentando i lanci. L'importante sarà non commettere errori nel minuto e mezzo di durata dell'esercizio»*.

Crisi e Pasino sono tra gli atleti di punta dal twirling italiano e lo scorso gennaio hanno vinto l'oro nelle due specialità che porteranno al Mondiale, ma restano con i piedi per terra: *«Miriamo a dare il meglio di noi stessi e a uscire soddisfatti dal campo. Una medaglia sarebbe il coronamento della stagione»*, dichiarano.

Guidati dai tecnici Massimo Scotti, Sabrina Prade e Fabio Agagliati, hanno svolto una preparazione con allenamenti a ritmo serrato e svelano i loro rituali prima della gara: *«Prima di esibirmi chiudo gli occhi, visualizzo l'esercizio, mi rilasso e mi estraneo in silenzio»*, racconta Pasino. *«Ripasso pure io i movimenti, mi distendo e respiro»* le fa eco Crisi. *«A Torino avremo il tifo per noi e i nostri affetti tra il pubblico. Speriamo di festeggiare tutti insieme»*, concludono incrociando le dita.

Da sinistra Gabriele Crisi e Aurora Pasino

Federica Costamagna

38 Sport
«Mente libera e diamo il massimo» Il sogno mondiale di Crisi e Pasino
Centro nella vita per le frecce di Stiffi
Chieri e PSG guidano il plotone dei talenti

Ritaglio stampa ad uso esclusivo del destinatario, non riproducibile.

095047

corriere.it
CORRIERE DELLA SERA

www.ecostampa.it

Sinner qualificato alle Atp Finals 2025: l'annuncio ufficiale

Atp Tour e Federtennis hanno ufficializzato oggi la qualificazione di Jannik Sinner, campione in carica, alle Atp Finals (9-16 novembre). L´attuale n. 1 del mondo è in attesa dell´esordio nel Masters 1000 di Cincinnati dove da domani difende il titolo. Galan il primo avversario Dopo Carlo Alcaraz, anche Jannik Sinner si è qualificato matematicamente per le Nitto ATP Finals 2025, in programma alla Inalpi Arena di Torino dal 9 al 16 novembre, dove il numero uno del mondo è il campione in carica. Articolo in aggiornamento

Ritaglio stampa ad uso esclusivo del destinatario, non riproducibile.

095047

CORRIERE DELLA SARDEGNA

venerdì, 8 Agosto , 25

Roma, furto nella boutique Valentino in pieno centro: rubate 30 borse

(Adnkronos) - Furto nella boutique di...

Milano, torture nel carcere Beccaria: salgono a 42 gli indagati

(Adnkronos) - Sale a 42 il...

Alba Parietti contro Lorella Cuccarini: "Tenta di mettermi in ridicolo con una storia di 30 anni fa"

(Adnkronos) - Alba Parietti replica alle...

Sinner, gioco a rete e un colpo 'fantasma': Jannik incanta a Cincinnati

(Adnkronos) - Jannik Sinner 'incanta' a...

Tennis, Jannik Sinner alle Nitto ATP Finals di Torino

Tennis, Jannik Sinner alle Nitto ATP Finals di Torino

Attualità › Tennis, Jannik Sinner alle Nitto ATP Finals di Torino

Di Redazione Web

08/08/2025

Roma, 8 ago. (askanews) – Dopo Carlo Alcaraz anche Jannik Sinner si è già qualificato per le Nitto ATP Finals 2025, in programma alla Inalpi Arena di Torino dal 9 al 16 novembre, dove il numero uno del mondo è il campione in carica, titolo conquista nel 2024 senza perdere nemmeno un set.

Sinner parteciperà all'evento per la terza stagione consecutiva e per la quarta volta in totale. Secondo

Ritaglio stampa ad uso esclusivo del destinatario, non riproducibile.

095047

l'Infosys ATP Win/Loss Index, vanta un record di 10-2 nel torneo e nelle ultime due edizioni ha perso solo contro Novak Djokovic (nella finale del 2023).

L'azzurro ha vissuto un altro anno eccezionale, conquistando due trofei importanti per la seconda stagione consecutiva e raggiungendo la finale dell'ATP Masters 1000 a Roma. Sinner ha difeso con successo il titolo agli Australian Open e ha vinto per la prima volta a Wimbledon. Il numero 1 del mondo ha anche avuto tre match-point nella finale del Roland Garros prima di subire una sconfitta dolorosa contro Alcaraz.

Il 23enne altoatesino di Sesto Pusteria, unico giocatore ad aver occupato il primo posto nella classifica PIF ATP in questa stagione, ha mantenuto la vetta per 60 settimane consecutive dalla sua ascesa lo scorso giugno. Sinner lotterà con Alcaraz per il titolo di numero 1 di fine anno ATP presentato da PIF in una gara che sembra destinata a durare fino all'ultimo.

Sinner ha fatto il suo debutto alle Nitto ATP Finals nel 2021 come riserva, quando ha sostituito il connazionale Matteo Berrettini: in quell'edizione ha spinto Daniil Medvedev al tie-break nel set decisivo ed ha sconfitto Hubert Hurkacz. Da allora ha vinto nove delle dieci partite disputate a Torino nelle sue due successive partecipazioni.

Potrebbe interessarti

VIDEO | Ladri in un negozio di giocattoli: fanno razzia di Labubu per oltre 30.000 dollari

08/08/2025

L'Onu chiede "centinaia di squadre" per bonificare il Sudan dalle mine

08/08/2025

Ritaglio stampa ad uso esclusivo del destinatario, non riproducibile.

095047

Corriere dello Sport.it

www.ecostampa.it

ATP Finals, Jannik Sinner ufficialmente qualificato: tornera' a Torino per difendere il titolo

Il tennista azzurro ha staccato il pass per l´evento di fine anno, raggiungendo Carlos Alcaraz: sarà la sua quarta partecipazione all´evento Jannik Sinner si è ufficialmente qualificato per le ATP Finals 2025. Non che ci fossero dubbi, visti i due Slam conquistati in stagione, tuttavia ora è arrivata anche la certezza. In occasione dell´ultimo aggiornamento del ranking ATP, avvenuto dopo la finale del Masters 1000 di Toronto, il computer ha stabilito che l´azzurro ha ottenuto i punti necessari per staccare il biglietto per Torino. Ricordiamo che, in quanto campione Slam, Sinner non avrebbe dovuto neppure chiudere nei primi 8 per qualificarsi ma gli sarebbe bastato finire tra i primi 20. Uno scenario utopico al quale ora non ha più senso neanche pensare poiché è arrivata in soccorso l´aritmetica. Sinner diventa così il secondo giocatore ad assicurarsi un posto alla Inalpi Arena dopo Carlos Alcaraz. Senza nulla togliere allo spagnolo, che sta vivendo una stagione incredibile, è decisamente più significativo il traguardo raggiunto da Jannik considerando che è riuscito a qualificarsi giocando appena 5 tornei. Obiettivo bis a Torino Per Jannik Sinner si tratterà della terza partecipazione consecutiva al torneo, la quarta complessiva. Il suo bilancio è estremamente positivo considerando che vanta 10 vittorie a fronte di sole 2 sconfitte. Inoltre ha raggiunto la finale nelle ultime due edizioni, perdendo da Novak Djokovic nel 2023 e battendo Taylor Fritz nel 2024. L´obiettivo, inutile anche ribadirlo, è quello di confermarsi campione dopo l´exploit del 2024, quando riuscì a trionfare senza perdere neppure un set. L´evento è in programma dal 9 al 16 novembre e potrebbe essere doppiamente importante per l´azzurro, attualmente in lotta con il suo rivale - Carlos Alcaraz - per la prima posizione mondiale. Qualora l´equilibrio dovesse prolungarsi, non è da escludere che il numero uno al mondo di fine anno si possa assegnare proprio a Torino. Oltre ad essere favorito dalla superficie, il suo amato cemento indoor, Sinner potrà fare affidamento anche sul caldo sostegno del pubblico italiano.
© RIPRODUZIONE RISERVATATutte le news di Tennis

Ritaglio stampa ad uso esclusivo del destinatario, non riproducibile.

095047

Corriere dello Sport.it

www.ecostampa.it

Ufficiale, Sinner qualificato alle Atp Finals: tornera' a Torino per difendere il titolo

Il tennista azzurro ha staccato il pass per l´evento di fine anno, raggiungendo Carlos Alcaraz: sarà la sua quarta partecipazione all´evento Jannik Sinner si è ufficialmente qualificato per le ATP Finals 2025. Non che ci fossero dubbi, visti i due Slam conquistati in stagione, tuttavia ora è arrivata anche la certezza. In occasione dell´ultimo aggiornamento del ranking ATP, avvenuto dopo la finale del Masters 1000 di Toronto, il computer ha stabilito che l´azzurro ha ottenuto i punti necessari per staccare il biglietto per Torino. Ricordiamo che, in quanto campione Slam, Sinner non avrebbe dovuto neppure chiudere nei primi 8 per qualificarsi ma gli sarebbe bastato finire tra i primi 20. Uno scenario utopico al quale ora non ha più senso neanche pensare poiché è arrivata in soccorso l´aritmetica. Sinner diventa così il secondo giocatore ad assicurarsi un posto alla Inalpi Arena dopo Carlos Alcaraz. Senza nulla togliere allo spagnolo, che sta vivendo una stagione incredibile, è decisamente più significativo il traguardo raggiunto da Jannik considerando che è riuscito a qualificarsi giocando appena 5 tornei. Obiettivo bis a Torino Per Jannik Sinner si tratterà della terza partecipazione consecutiva al torneo, la quarta complessiva. Il suo bilancio è estremamente positivo considerando che vanta 10 vittorie a fronte di sole 2 sconfitte. Inoltre ha raggiunto la finale nelle ultime due edizioni, perdendo da Novak Djokovic nel 2023 e battendo Taylor Fritz nel 2024. L´obiettivo, inutile anche ribadirlo, è quello di confermarsi campione dopo l´exploit del 2024, quando riuscì a trionfare senza perdere neppure un set. L´evento è in programma dal 9 al 16 novembre e potrebbe essere doppiamente importante per l´azzurro, attualmente in lotta con il suo rivale - Carlos Alcaraz - per la prima posizione mondiale. Qualora l´equilibrio dovesse prolungarsi, non è da escludere che il numero uno al mondo di fine anno si possa assegnare proprio a Torino. Oltre ad essere favorito dalla superficie, il suo amato cemento indoor, Sinner potrà fare affidamento anche sul caldo sostegno del pubblico italiano. © RIPRODUZIONE RISERVATATutte le news di Tennis

Ritaglio stampa ad uso esclusivo del destinatario, non riproducibile.

095047

Tennis, Jannik Sinner alle Nitto ATP Finals di Torino - Corriere di Ancona

Tennis, Jannik Sinner alle Nitto ATP Finals di Torino
Tennis, Jannik Sinner alle Nitto ATP Finals di Torino
Attualità Tennis, Jannik Sinner alle Nitto ATP Finals di Torino
Di Redazione-web
Agosto 8, 2025
Roma, 8 ago. (askanews) - Dopo Carlo Alcaraz anche Jannik Sinner si è già qualificato per le Nitto ATP Finals 2025, in programma alla Inalpi Arena di Torino dal 9 al 16 novembre, dove il numero uno del mondo è il campione in carica, titolo conquista nel 2024 senza perdere nemmeno un set.
Sinner parteciperà all´evento per la terza stagione consecutiva e per la quarta volta in totale. Secondo l´Infosys ATP Win/Loss Index, vanta un record di 10-2 nel torneo e nelle ultime due edizioni ha perso solo contro Novak Djokovic (nella finale del 2023).
L´azzurro ha vissuto un altro anno eccezionale, conquistando due trofei importanti per la seconda stagione consecutiva e raggiungendo la finale dell´ATP Masters 1000 a Roma. Sinner ha difeso con successo il titolo agli Australian Open e ha vinto per la prima volta a Wimbledon. Il numero 1 del mondo ha anche avuto tre match-point nella finale del Roland Garros prima di subire una sconfitta dolorosa contro Alcaraz.
Il 23enne altoatesino di Sesto Pusteria, unico giocatore ad aver occupato il primo posto nella classifica PIF ATP in questa stagione, ha mantenuto la vetta per 60 settimane consecutive dalla sua ascesa lo scorso giugno. Sinner lotterà con Alcaraz per il titolo di numero 1 di fine anno ATP presentato da PIF in una gara che sembra destinata a durare fino all´ultimo.
Sinner ha fatto il suo debutto alle Nitto ATP Finals nel 2021 come riserva, quando ha sostituito il connazionale Matteo Berrettini: in quell´edizione ha spinto Daniil Medvedev al tie-break nel set decisivo ed ha sconfitto Hubert Hurkacz. Da allora ha vinto nove delle dieci partite disputate a Torino nelle sue due successive partecipazioni.
Potrebbe interessarti

Ritaglio stampa ad uso esclusivo del destinatario, non riproducibile.
095047

CORRIEREDIPALERMO.IT

www.ecostampa.it

Tennis, Jannik Sinner alle Nitto ATP Finals di Torino

Roma, 8 ago. (askanews) Dopo Carlo Alcaraz anche Jannik Sinner si è già qualificato per le Nitto ATP Finals 2025, in programma alla Inalpi Arena di Torino dal 9 al 16 novembre, dove il numero uno del mondo è il campione in carica, titolo conquista nel 2024 senza perdere nemmeno un set. Sinner parteciperà all´evento per la terza stagione consecutiva e per la quarta volta in totale. Secondo l´Infosys ATP Win/Loss Index, vanta un record di 10-2 nel torneo e nelle ultime due edizioni ha perso solo contro Novak Djokovic (nella finale del 2023). L´azzurro ha vissuto un altro anno eccezionale, conquistando due trofei importanti per la seconda stagione consecutiva e raggiungendo la finale dell´ATP Masters 1000 a Roma. Sinner ha difeso con successo il titolo agli Australian Open e ha vinto per la prima volta a Wimbledon. Il numero 1 del mondo ha anche avuto tre match-point nella finale del Roland Garros prima di subire una sconfitta dolorosa contro Alcaraz. Il 23enne altoatesino di Sesto Pusteria, unico giocatore ad aver occupato il primo posto nella classifica PIF ATP in questa stagione, ha mantenuto la vetta per 60 settimane consecutive dalla sua ascesa lo scorso giugno. Sinner lotterà con Alcaraz per il titolo di numero 1 di fine anno ATP presentato da PIF in una gara che sembra destinata a durare fino all´ultimo. Sinner ha fatto il suo debutto alle Nitto ATP Finals nel 2021 come riserva, quando ha sostituito il connazionale Matteo Berrettini: in quell´edizione ha spinto Daniil Medvedev al tie-break nel set decisivo ed ha sconfitto Hubert Hurkacz. Da allora ha vinto nove delle dieci partite disputate a Torino nelle sue due successive partecipazioni.

Ritaglio stampa ad uso esclusivo del destinatario, non riproducibile.

095047

CORRIERE FLEGREO

Ven 08 Agosto 2025

Santa Sofia e i suoi "Vertiginosi equilibri": il circo che invade l'Appennino
08/08/2025

Atletica, Tamberi in forse per i mondiali di Tokyo
08/08/2025

Il Piccolo Coro dell'Antoniano si è esibito a Chengdu in Cina
08/08/2025

Schlein su Gaza: il silenzio di Meloni mina la credibilità del Paese
08/08/2025

M.O., Schlein: silenzio Meloni su condanna mina credibilità paese
08/08/2025

Almasri, concorso con Nordio "tutela" Mantovano, nodo scudo Bartoloz
08/08/2025

Il virus West Nile portato dalle zanzare è arrivato a Roma
08/08/2025

Dionisio Festival, il 10 agosto si chiude edizione da sold out
08/08/2025

FOX BAR TABACCHI
Via S.S. Annunziata 18 - 20 - 22 Pozzuoli
348 584 21 27 - 081 526 92 06
foxtabacchi@hotmail.it

Tennis, Jannik Sinner alle Nitto ATP Finals di Torino

Pubblicato da: **Redazione-web**

48 08/08/2025

Tennis, Jannik Sinner alle Nitto ATP Finals di Torino

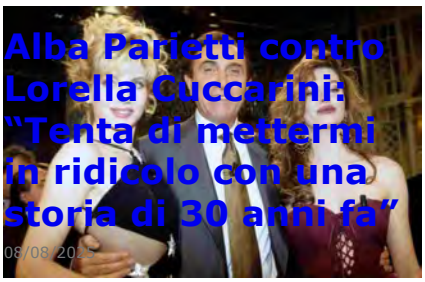

Alba Parietti contro Lorella Cuccarini: "Tenta di mettermi in ridicolo con una storia di 30 anni fa"

08/08/2025

(Adnkronos) - Alba Parietti replica alle recenti dichiarazioni di Lorella Cuccarini sul Festival di Sanremo del 1993. "Trovo curioso che, dopo trent'anni, Lorella...

Sinner, gioco a rete e un colpo 'fantasma': Jannik incanta a Cincinnati

08/08/2025

(Adnkronos) - Jannik Sinner 'incanta' a Cincinnati, ma quando gioca? Il tennista azzurro si sta continuando ad allenare sul cemento americano in vista...

Ritaglio stampa ad uso esclusivo del destinatario, non riproducibile.

095047

CORRIERE FLEGREO

www.ecostampa.it

Roma, 8 ago. (askanews) – Dopo Carlo Alcaraz anche Jannik Sinner si è già qualificato per le Nitto ATP Finals 2025, in programma alla Inalpi Arena di Torino dal 9 al 16 novembre, dove il numero uno del mondo è il campione in carica, titolo conquista nel 2024 senza perdere nemmeno un set.

Sinner parteciperà all'evento per la terza stagione consecutiva e per la quarta volta in totale. Secondo l'Infosys ATP Win/Loss Index, vanta un record di 10-2 nel torneo e nelle ultime due edizioni ha perso solo contro Novak Djokovic (nella finale del 2023).

L'azzurro ha vissuto un altro anno eccezionale, conquistando due trofei importanti per la seconda stagione consecutiva e raggiungendo la finale dell'ATP Masters 1000 a Roma. Sinner ha difeso con successo il titolo agli Australian Open e ha vinto per la prima volta a Wimbledon. Il numero 1 del mondo ha anche avuto tre match-point nella finale del Roland Garros prima di subire una sconfitta dolorosa contro Alcaraz.

Il 23enne altoatesino di Sesto Pusteria, unico giocatore ad aver occupato il primo posto nella classifica PIF ATP in questa stagione, ha mantenuto la vetta per 60 settimane consecutive dalla sua ascesa lo scorso giugno. Sinner lotterà con Alcaraz per il titolo di numero 1 di fine anno ATP presentato da PIF in una gara che sembra destinata a durare fino all'ultimo.

Sinner ha fatto il suo debutto alle Nitto ATP Finals nel 2021 come riserva, quando ha sostituito il connazionale Matteo Berrettini: in quell'edizione ha spinto Daniil Medvedev al tie-break nel set decisivo ed ha sconfitto Hubert Hurkacz. Da allora ha vinto nove delle dieci partite disputate a Torino nelle sue due successive partecipazioni.

Ritaglio stampa ad uso esclusivo del destinatario, non riproducibile.

095047

CORRIERE FLEGREO

Questo sito contribuisce alla audience di "Magazine". Testata giornalistica iscritta al Registro Stampa del Tribunale di Napoli al nr. 32 del 26.04-2005. Alcuni testi citati o immagini inserite sono tratte da internet e, pertanto, considerate di pubblico dominio; qualora la loro pubblicazione violasse eventuali diritti d'autore vogliate comunicarlo via e-mail all'indirizzo segnalazioni@corriereflegreo.it per provvedere alla conseguente rimozione o modificazione.

Tennis, Jannik Sinner alle Nitto ATP Finals di Torino

Roma, 8 ago. (askanews) – Dopo Carlo Alcaraz anche Jannik Sinner si è già qualificato per le Nitto ATP Finals 2025, in programma alla Inalpi Arena di Torino dal 9 al 16 novembre, dove il numero uno del mondo è il campione in carica, titolo conquista nel 2024 senza perdere nemmeno un set. Sinner parteciperà all´evento per la terza stagione consecutiva e per la quarta volta in totale. Secondo l´Infosys ATP Win/Loss Index, vanta un record di 10-2 nel torneo e nelle ultime due edizioni ha perso solo contro Novak Djokovic (nella finale del 2023). L´azzurro ha vissuto un altro anno eccezionale, conquistando due trofei importanti per la seconda stagione consecutiva e raggiungendo la finale dell´ATP Masters 1000 a Roma. Sinner ha difeso con successo il titolo agli Australian Open e ha vinto per la prima volta a Wimbledon. Il numero 1 del mondo ha anche avuto tre match-point nella finale del Roland Garros prima di subire una sconfitta dolorosa contro Alcaraz.

Il 23enne altoatesino di Sesto Pusteria, unico giocatore ad aver occupato il primo posto nella classifica PIF ATP in questa stagione, ha mantenuto la vetta per 60 settimane consecutive dalla sua ascesa lo scorso giugno. Sinner lotterà con Alcaraz per il titolo di numero 1 di fine anno ATP presentato da PIF in una gara che sembra destinata a durare fino all´ultimo. Sinner ha fatto il suo debutto alle Nitto ATP Finals nel 2021 come riserva, quando ha sostituito il connazionale Matteo Berrettini: in quell´edizione ha spinto Daniil Medvedev al tie-break nel set decisivo ed ha sconfitto Hubert Hurkacz. Da allora ha vinto nove delle dieci partite disputate a Torino nelle sue due successive partecipazioni.

[Tennis, Jannik Sinner alle Nitto ATP Finals di Torino]

Ritaglio stampa ad uso esclusivo del destinatario, non riproducibile.
095047

CRONACHEDELMEZZOGIORNO.IT

www.ecostampa.it

Tennis, Jannik Sinner alle Nitto ATP Finals di Torino - Cronache del Mezzogiorno

Roma, 8 ago. (askanews) - Dopo Carlo Alcaraz anche Jannik Sinner si è già qualificato per le Nitto ATP Finals 2025, in programma alla Inalpi Arena di Torino dal 9 al 16 novembre, dove il numero uno del mondo è il campione in carica, titolo conquista nel 2024 senza perdere nemmeno un set. Sinner parteciperà all´evento per la terza stagione consecutiva e per la quarta volta in totale. Secondo l´Infosys ATP Win/Loss Index, vanta un record di 10-2 nel torneo e nelle ultime due edizioni ha perso solo contro Novak Djokovic (nella finale del 2023). L´azzurro ha vissuto un altro anno eccezionale, conquistando due trofei importanti per la seconda stagione consecutiva e raggiungendo la finale dell´ATP Masters 1000 a Roma. Sinner ha difeso con successo il titolo agli Australian Open e ha vinto per la prima volta a Wimbledon. Il numero 1 del mondo ha anche avuto tre match-point nella finale del Roland Garros prima di subire una sconfitta dolorosa contro Alcaraz. Il 23enne altoatesino di Sesto Pusteria, unico giocatore ad aver occupato il primo posto nella classifica PIF ATP in questa stagione, ha mantenuto la vetta per 60 settimane consecutive dalla sua ascesa lo scorso giugno. Sinner lotterà con Alcaraz per il titolo di numero 1 di fine anno ATP presentato da PIF in una gara che sembra destinata a durare fino all´ultimo. Sinner ha fatto il suo debutto alle Nitto ATP Finals nel 2021 come riserva, quando ha sostituito il connazionale Matteo Berrettini: in quell´edizione ha spinto Daniil Medvedev al tie-break nel set decisivo ed ha sconfitto Hubert Hurkacz. Da allora ha vinto nove delle dieci partite disputate a Torino nelle sue due successive partecipazioni.

Ritaglio stampa ad uso esclusivo del destinatario, non riproducibile.

095047

CRONACHEDIABRUZZOEMOLISE.IT

www.ecostampa.it

Tennis, Jannik Sinner alle Nitto ATP Finals di Torino - Cronache Abruzzo e Molise

(Adnkronos) - Poste Italiane accelera sull´innovazione e punta...
Tennis, Jannik Sinner alle Nitto ATP Finals di Torino
Tennis, Jannik Sinner alle Nitto ATP Finals di Torino
Attualità Tennis, Jannik Sinner alle Nitto ATP Finals di Torino
Di Redazione-web
8 Agosto 2025
Roma, 8 ago. (askanews) - Dopo Carlo Alcaraz anche Jannik Sinner si è già qualificato per le Nitto ATP Finals 2025, in programma alla Inalpi Arena di Torino dal 9 al 16 novembre, dove il numero uno del mondo è il campione in carica, titolo conquista nel 2024 senza perdere nemmeno un set.
Sinner parteciperà all´evento per la terza stagione consecutiva e per la quarta volta in totale. Secondo l´Infosys ATP Win/Loss Index, vanta un record di 10-2 nel torneo e nelle ultime due edizioni ha perso solo contro Novak Djokovic (nella finale del 2023).
L´azzurro ha vissuto un altro anno eccezionale, conquistando due trofei importanti per la seconda stagione consecutiva e raggiungendo la finale dell´ATP Masters 1000 a Roma. Sinner ha difeso con successo il titolo agli Australian Open e ha vinto per la prima volta a Wimbledon. Il numero 1 del mondo ha anche avuto tre match-point nella finale del Roland Garros prima di subire una sconfitta dolorosa contro Alcaraz.
Il 23enne altoatesino di Sesto Pusteria, unico giocatore ad aver occupato il primo posto nella classifica PIF ATP in questa stagione, ha mantenuto la vetta per 60 settimane consecutive dalla sua ascesa lo scorso giugno. Sinner lotterà con Alcaraz per il titolo di numero 1 di fine anno ATP presentato da PIF in una gara che sembra destinata a durare fino all´ultimo.
Sinner ha fatto il suo debutto alle Nitto ATP Finals nel 2021 come riserva, quando ha sostituito il connazionale Matteo Berrettini: in quell´edizione ha spinto Daniil Medvedev al tie-break nel set decisivo ed ha sconfitto Hubert Hurkacz. Da allora ha vinto nove delle dieci partite disputate a Torino nelle sue due successive partecipazioni.
Potrebbe interessarti

Ritaglio stampa ad uso esclusivo del destinatario, non riproducibile.

095047

CRONACHEDIBARI.COM

www.ecostampa.it

Tennis, Jannik Sinner alle Nitto ATP Finals di Torino

Roma, 8 ago. (askanews) Dopo Carlo Alcaraz anche Jannik Sinner si è già qualificato per le Nitto ATP Finals 2025, in programma alla Inalpi Arena di Torino dal 9 al 16 novembre, dove il numero uno del mondo è il campione in carica, titolo conquista nel 2024 senza perdere nemmeno un set. Sinner parteciperà all´evento per la terza stagione consecutiva e per la quarta volta in totale. Secondo l´Infosys ATP Win/Loss Index, vanta un record di 10-2 nel torneo e nelle ultime due edizioni ha perso solo contro Novak Djokovic (nella finale del 2023). L´azzurro ha vissuto un altro anno eccezionale, conquistando due trofei importanti per la seconda stagione consecutiva e raggiungendo la finale dell´ATP Masters 1000 a Roma. Sinner ha difeso con successo il titolo agli Australian Open e ha vinto per la prima volta a Wimbledon. Il numero 1 del mondo ha anche avuto tre match-point nella finale del Roland Garros prima di subire una sconfitta dolorosa contro Alcaraz. Il 23enne altoatesino di Sesto Pusteria, unico giocatore ad aver occupato il primo posto nella classifica PIF ATP in questa stagione, ha mantenuto la vetta per 60 settimane consecutive dalla sua ascesa lo scorso giugno. Sinner lotterà con Alcaraz per il titolo di numero 1 di fine anno ATP presentato da PIF in una gara che sembra destinata a durare fino all´ultimo. Sinner ha fatto il suo debutto alle Nitto ATP Finals nel 2021 come riserva, quando ha sostituito il connazionale Matteo Berrettini: in quell´edizione ha spinto Daniil Medvedev al tie-break nel set decisivo ed ha sconfitto Hubert Hurkacz. Da allora ha vinto nove delle dieci partite disputate a Torino nelle sue due successive partecipazioni.

Ritaglio stampa ad uso esclusivo del destinatario, non riproducibile.

095047

Tennis, Jannik Sinner alle Nitto ATP Finals di Torino

(Adnkronos) - Dalla modesta tranquillità dell´Adelaide...
Tennis, Jannik Sinner alle Nitto ATP Finals di Torino
Tennis, Jannik Sinner alle Nitto ATP Finals di Torino
Attualità Tennis, Jannik Sinner alle Nitto ATP Finals di Torino
Di Redazione-web
Agosto 8, 2025
Roma, 8 ago. (askanews) - Dopo Carlo Alcaraz anche Jannik Sinner si è già qualificato per le Nitto ATP Finals 2025, in programma alla inalpi Arena di Torino dal 9 al 16 novembre, dove il numero uno del mondo è il campione in carica, titolo conquista nel 2024 senza perdere nemmeno un set.
Sinner parteciperà all´evento per la terza stagione consecutiva e per la quarta volta in totale. Secondo l´Infosys ATP Win/Loss Index, vanta un record di 10-2 nel torneo e nelle ultime due edizioni ha perso solo contro Novak Djokovic (nella finale del 2023).
L´azzurro ha vissuto un altro anno eccezionale, conquistando due trofei importanti per la seconda stagione consecutiva e raggiungendo la finale dell´ATP Masters 1000 a Roma. Sinner ha difeso con successo il titolo agli Australian Open e ha vinto per la prima volta a Wimbledon. Il numero 1 del mondo ha anche avuto tre match-point nella finale del Roland Garros prima di subire una sconfitta dolorosa contro Alcaraz.
Il 23enne altoatesino di Sesto Pusteria, unico giocatore ad aver occupato il primo posto nella classifica PIF ATP in questa stagione, ha mantenuto la vetta per 60 settimane consecutive dalla sua ascesa lo scorso giugno. Sinner lotterà con Alcaraz per il titolo di numero 1 di fine anno ATP presentato da PIF in una gara che sembra destinata a durare fino all´ultimo.
Sinner ha fatto il suo debutto alle Nitto ATP Finals nel 2021 come riserva, quando ha sostituito il connazionale Matteo Berrettini: in quell´edizione ha spinto Daniil Medvedev al tie-break nel set decisivo ed ha sconfitto Hubert Hurkacz. Da allora ha vinto nove delle dieci partite disputate a Torino nelle sue due successive partecipazioni.
Potrebbe interessarti

[Tennis, Jannik Sinner alle Nitto ATP Finals di Torino]

Ritaglio stampa ad uso esclusivo del destinatario, non riproducibile.
095047

FORUMITALIA.INFO

www.ecostampa.it

Tennis, Jannik Sinner alle Nitto ATP Finals di Torino

Roma, 8 ago. (askanews) Dopo Carlo Alcaraz anche Jannik Sinner si è già qualificato per le Nitto ATP Finals 2025, in programma alla Inalpi Arena di Torino dal 9 al 16 novembre, dove il numero uno del mondo è il campione in carica, titolo conquista nel 2024 senza perdere nemmeno un set. Sinner parteciperà all´evento per la terza stagione consecutiva e per la quarta volta in totale. Secondo l´Infosys ATP Win/Loss Index, vanta un record di 10-2 nel torneo e nelle ultime due edizioni ha perso solo contro Novak Djokovic (nella finale del 2023). L´azzurro ha vissuto un altro anno eccezionale, conquistando due trofei importanti per la seconda stagione consecutiva e raggiungendo la finale dell´ATP Masters 1000 a Roma. Sinner ha difeso con successo il titolo agli Australian Open e ha vinto per la prima volta a Wimbledon. Il numero 1 del mondo ha anche avuto tre match-point nella finale del Roland Garros prima di subire una sconfitta dolorosa contro Alcaraz. Il 23enne altoatesino di Sesto Pusteria, unico giocatore ad aver occupato il primo posto nella classifica PIF ATP in questa stagione, ha mantenuto la vetta per 60 settimane consecutive dalla sua ascesa lo scorso giugno. Sinner lotterà con Alcaraz per il titolo di numero 1 di fine anno ATP presentato da PIF in una gara che sembra destinata a durare fino all´ultimo. Sinner ha fatto il suo debutto alle Nitto ATP Finals nel 2021 come riserva, quando ha sostituito il connazionale Matteo Berrettini: in quell´edizione ha spinto Daniil Medvedev al tie-break nel set decisivo ed ha sconfitto Hubert Hurkacz. Da allora ha vinto nove delle dieci partite disputate a Torino nelle sue due successive partecipazioni.

Ritaglio stampa ad uso esclusivo del destinatario, non riproducibile.

095047

gazzettadigenova.it
Gazzetta di Genova

www.ecostampa.it

Tennis, Jannik Sinner alle Nitto ATP Finals di Torino

Roma, 8 ago. (askanews) Dopo Carlo Alcaraz anche Jannik Sinner si è già qualificato per le Nitto ATP Finals 2025, in programma alla Inalpi Arena di Torino dal 9 al 16 novembre, dove il numero uno del mondo è il campione in carica, titolo conquista nel 2024 senza perdere nemmeno un set. Sinner parteciperà all´evento per la terza stagione consecutiva e per la quarta volta in totale. Secondo l´Infosys ATP Win/Loss Index, vanta un record di 10-2 nel torneo e nelle ultime due edizioni ha perso solo contro Novak Djokovic (nella finale del 2023). L´azzurro ha vissuto un altro anno eccezionale, conquistando due trofei importanti per la seconda stagione consecutiva e raggiungendo la finale dell´ATP Masters 1000 a Roma. Sinner ha difeso con successo il titolo agli Australian Open e ha vinto per la prima volta a Wimbledon. Il numero 1 del mondo ha anche avuto tre match-point nella finale del Roland Garros prima di subire una sconfitta dolorosa contro Alcaraz. Il 23enne altoatesino di Sesto Pusteria, unico giocatore ad aver occupato il primo posto nella classifica PIF ATP in questa stagione, ha mantenuto la vetta per 60 settimane consecutive dalla sua ascesa lo scorso giugno. Sinner lotterà con Alcaraz per il titolo di numero 1 di fine anno ATP presentato da PIF in una gara che sembra destinata a durare fino all´ultimo. Sinner ha fatto il suo debutto alle Nitto ATP Finals nel 2021 come riserva, quando ha sostituito il connazionale Matteo Berrettini: in quell´edizione ha spinto Daniil Medvedev al tie-break nel set decisivo ed ha sconfitto Hubert Hurkacz. Da allora ha vinto nove delle dieci partite disputate a Torino nelle sue due successive partecipazioni.

Ritaglio stampa ad uso esclusivo del destinatario, non riproducibile.

095047

Tennis, Jannik Sinner alle Nitto ATP Finals di Torino

Roma, 8 ago. (askanews) Dopo Carlo Alcaraz anche Jannik Sinner si è già qualificato per le Nitto ATP Finals 2025, in programma alla Inalpi Arena di Torino dal 9 al 16 novembre, dove il numero uno del mondo è il campione in carica, titolo conquista nel 2024 senza perdere nemmeno un set. Sinner parteciperà all´evento per la terza stagione consecutiva e per la quarta volta in totale. Secondo l´Infosys ATP Win/Loss Index, vanta un record di 10-2 nel torneo e nelle ultime due edizioni ha perso solo contro Novak Djokovic (nella finale del 2023). L´azzurro ha vissuto un altro anno eccezionale, conquistando due trofei importanti per la seconda stagione consecutiva e raggiungendo la finale dell´ATP Masters 1000 a Roma. Sinner ha difeso con successo il titolo agli Australian Open e ha vinto per la prima volta a Wimbledon. Il numero 1 del mondo ha anche avuto tre match-point nella finale del Roland Garros prima di subire una sconfitta dolorosa contro Alcaraz. Il 23enne altoatesino di Sesto Pusteria, unico giocatore ad aver occupato il primo posto nella classifica PIF ATP in questa stagione, ha mantenuto la vetta per 60 settimane consecutive dalla sua ascesa lo scorso giugno. Sinner lotterà con Alcaraz per il titolo di numero 1 di fine anno ATP presentato da PIF in una gara che sembra destinata a durare fino all´ultimo. Sinner ha fatto il suo debutto alle Nitto ATP Finals nel 2021 come riserva, quando ha sostituito il connazionale Matteo Berrettini: in quell´edizione ha spinto Daniil Medvedev al tie-break nel set decisivo ed ha sconfitto Hubert Hurkacz. Da allora ha vinto nove delle dieci partite disputate a Torino nelle sue due successive partecipazioni. [L´azzurro secondo qualificato dopo Alcaraz|PN_20250808_00045|gn00 ma00 in02| https://askanews.it/wp-content/uploads/2025/08/20250808_172310_EA649F3C.jpg |08/08/2025 17:23:23|Tennis, Jannik Sinner alle Nitto ATP Finals di Torino|Tennis|Sport]

Ritaglio stampa ad uso esclusivo del destinatario, non riproducibile.

095047

ILCORRIEREDIBOLOGNA.IT

www.ecostampa.it

Tennis, Jannik Sinner alle Nitto ATP Finals di Torino

Roma, 8 ago. (askanews) Dopo Carlo Alcaraz anche Jannik Sinner si è già qualificato per le Nitto ATP Finals 2025, in programma alla Inalpi Arena di Torino dal 9 al 16 novembre, dove il numero uno del mondo è il campione in carica, titolo conquista nel 2024 senza perdere nemmeno un set. Sinner parteciperà all´evento per la terza stagione consecutiva e per la quarta volta in totale. Secondo l´Infosys ATP Win/Loss Index, vanta un record di 10-2 nel torneo e nelle ultime due edizioni ha perso solo contro Novak Djokovic (nella finale del 2023). L´azzurro ha vissuto un altro anno eccezionale, conquistando due trofei importanti per la seconda stagione consecutiva e raggiungendo la finale dell´ATP Masters 1000 a Roma. Sinner ha difeso con successo il titolo agli Australian Open e ha vinto per la prima volta a Wimbledon. Il numero 1 del mondo ha anche avuto tre match-point nella finale del Roland Garros prima di subire una sconfitta dolorosa contro Alcaraz. Il 23enne altoatesino di Sesto Pusteria, unico giocatore ad aver occupato il primo posto nella classifica PIF ATP in questa stagione, ha mantenuto la vetta per 60 settimane consecutive dalla sua ascesa lo scorso giugno. Sinner lotterà con Alcaraz per il titolo di numero 1 di fine anno ATP presentato da PIF in una gara che sembra destinata a durare fino all´ultimo. Sinner ha fatto il suo debutto alle Nitto ATP Finals nel 2021 come riserva, quando ha sostituito il connazionale Matteo Berrettini: in quell´edizione ha spinto Daniil Medvedev al tie-break nel set decisivo ed ha sconfitto Hubert Hurkacz. Da allora ha vinto nove delle dieci partite disputate a Torino nelle sue due successive partecipazioni.

Ritaglio stampa ad uso esclusivo del destinatario, non riproducibile.

095047

ILCORRIEREDIFIRENZE.IT

www.ecostampa.it

Tennis, Jannik Sinner alle Nitto ATP Finals di Torino

(Adnkronos) - Nessuna fidejussione bancaria per...
Tennis, Jannik Sinner alle Nitto ATP Finals di Torino
Tennis, Jannik Sinner alle Nitto ATP Finals di Torino
Attualità Tennis, Jannik Sinner alle Nitto ATP Finals di Torino
Di Redazione Web
08/08/2025
Roma, 8 ago. (askanews) - Dopo Carlo Alcaraz anche Jannik Sinner si è già qualificato per le Nitto ATP Finals 2025, in programma alla Inalpi Arena di Torino dal 9 al 16 novembre, dove il numero uno del mondo è il campione in carica, titolo conquista nel 2024 senza perdere nemmeno un set.
Sinner parteciperà all´evento per la terza stagione consecutiva e per la quarta volta in totale. Secondo l´Infosys ATP Win/Loss Index, vanta un record di 10-2 nel torneo e nelle ultime due edizioni ha perso solo contro Novak Djokovic (nella finale del 2023).
L´azzurro ha vissuto un altro anno eccezionale, conquistando due trofei importanti per la seconda stagione consecutiva e raggiungendo la finale dell´ATP Masters 1000 a Roma. Sinner ha difeso con successo il titolo agli Australian Open e ha vinto per la prima volta a Wimbledon. Il numero 1 del mondo ha anche avuto tre match-point nella finale del Roland Garros prima di subire una sconfitta dolorosa contro Alcaraz.
Il 23enne altoatesino di Sesto Pusteria, unico giocatore ad aver occupato il primo posto nella classifica PIF ATP in questa stagione, ha mantenuto la vetta per 60 settimane consecutive dalla sua ascesa lo scorso giugno. Sinner lotterà con Alcaraz per il titolo di numero 1 di fine anno ATP presentato da PIF in una gara che sembra destinata a durare fino all´ultimo.
Sinner ha fatto il suo debutto alle Nitto ATP Finals nel 2021 come riserva, quando ha sostituito il connazionale Matteo Berrettini: in quell´edizione ha spinto Daniil Medvedev al tie-break nel set decisivo ed ha sconfitto Hubert Hurkacz. Da allora ha vinto nove delle dieci partite disputate a Torino nelle sue due successive partecipazioni.
Potrebbe interessarti

Ritaglio stampa ad uso esclusivo del destinatario, non riproducibile.

095047

Tennis, Jannik Sinner alle Nitto ATP Finals di Torino

ildenaro.it 8 Agosto 2025 45

Roma, 8 ago. (askanews) – Dopo Carlo Alcaraz anche Jannik Sinner si è già qualificato per le Nitto ATP Finals 2025, in programma alla Inalpi Arena di Torino dal 9 al 16 novembre, dove il numero uno del mondo è il campione in carica, titolo conquista nel 2024 senza perdere nemmeno un set.

Ritaglio stampa ad uso esclusivo del destinatario, non riproducibile.

095047

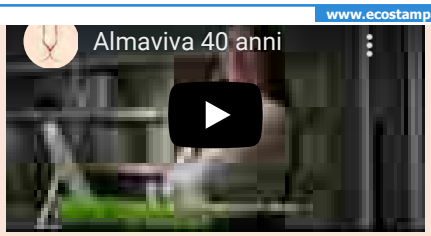

Sinner parteciperà all'evento per la terza stagione consecutiva e per la quarta volta in totale. Secondo l'Infosys ATP Win/Loss Index, vanta un record di 10-2 nel torneo e nelle ultime due edizioni ha perso solo contro Novak Djokovic (nella finale del 2023).

L'azzurro ha vissuto un altro anno eccezionale, conquistando due trofei importanti per la seconda stagione consecutiva e raggiungendo la finale dell'ATP Masters 1000 a Roma. Sinner ha difeso con successo il titolo agli Australian Open e ha vinto per la prima volta a Wimbledon. Il numero 1 del mondo ha anche avuto tre match-point nella finale del Roland Garros prima di subire una sconfitta dolorosa contro Alcaraz.

Il 23enne altoatesino di Sesto Pusteria, unico giocatore ad aver occupato il primo posto nella classifica PIF ATP in questa stagione, ha mantenuto la vetta per 60 settimane consecutive dalla sua ascesa lo scorso giugno. Sinner lotterà con Alcaraz per il titolo di numero 1 di fine anno ATP presentato da PIF in una gara che sembra destinata a durare fino all'ultimo.

Sinner ha fatto il suo debutto alle Nitto ATP Finals nel 2021 come riserva, quando ha sostituito il connazionale Matteo Berrettini: in quell'edizione ha spinto Daniil Medvedev al tie-break nel set decisivo ed ha sconfitto Hubert Hurkacz. Da allora ha vinto nove delle dieci partite disputate a Torino nelle sue due successive partecipazioni.

Articolo precedente
M.O., Schlein: silenzio Meloni su condanna mina credibilità paese

Prossimo articolo
Atletica, Tamberi in forse per i mondiali di Tokyo

Articoli correlati Di più dello stesso autore

Askanews
Atletica, Tamberi in forse per i mondiali di Tokyo

Askanews
M.O., Schlein: silenzio Meloni su condanna mina credibilità paese

Askanews
Almasri, concorso con Nordio "tutela" Mantovano, nodo scudo Bartoloz

Ritaglio stampa ad uso esclusivo del destinatario, non riproducibile.

095047

IL GAZZETTINO.it
www.ecostampa.it

SPORT

Venerdì 8 Agosto - agg. 15:10

Sinner qualificato per le Finals di Torino: in campo dal 9 al 16 novembre per difendere il titolo

La certezza è arrivata dopo gli ultimi risultati a Toronto da parte dei suoi avversari, in corsa per la Race

SPORT > ALTRI SPORT

venerdì 8 agosto 2025 di **Redazione web**

Adesso è arrivata l'ufficialità: **Jannik Sinner** è aritmeticamente qualificato alle **Nitto ATP Finals 2025**. La certezza è arrivata dopo gli ultimi risultati a Toronto da parte dei suoi avversari, in corsa per la Race. Era ormai solo questione di tempo, il numero 1 al mondo tornerà a Torino per difendere il titolo vinto lo scorso anno, senza concedere nemmeno un set agli avversari. Le Finals si giocheranno dal 9 al 16 novembre all'Inalpi Arena.

APPROFONDIMENTI

TENNIS
Sinner-Galan, quando giocano a Cincinnati? Sabato o domenica il...

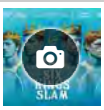

SPORT
Tennis: Sinner sarà al Six Kings Slam ma è polemica...

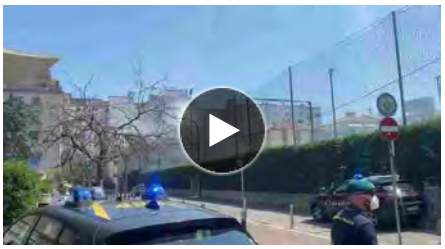

Incendio sul tetto dell'hotel, paura tra i residenti per la colonna di fumo altissima a Mestre VIDEO

• Incendio sul tetto dell'hotel, paura tra i residenti per la colonna di fumo altissima: «Tenete chiuse le finestre»

DALLA STESSA SEZIONE

Sinner qualificato per le Finals di Torino: in campo dal 9 al 16 novembre per difendere il titolo

di Redazione web

Treviso Basket in vacanza, dalle Hawaii di Pellegrino alla Bolivia di Chillo: ecco gli ultimi giorni di relax dei giocatori

di Mattia Zanardo

Ritaglio stampa ad uso esclusivo del destinatario, non riproducibile.
095047

Cos'è la Race e come funziona

La classifica Race ha un significato e una valenza a parte dal Ranking, e vale per la qualificazione alla Atp Finals di Torino: accederanno alla manifestazione i primi otto tennisti della classifica più due riserve. Questo speciale tabellone tiene conto dei risultati ottenuti dai giocatori nel corso dell'anno solare. I punti sono quindi quelli conquistati, in questo caso, dall'1 gennaio 2025. Il primo pass lo aveva già strappato Carlos **Alcaraz**, ma Jannik Sinner adesso lo ha ufficialmente raggiunto.

Ultimo aggiornamento: 15:10
© RIPRODUZIONE RISERVATA

Potrebbe interessarti anche

L'INTERVISTA

Panatta sul caso Italia-Israele: «Serve un gesto per Gaza, ma nessuna violenza o insulti.il dissenso deve essere contro Netanyahu»

• Amichevoli Serie A: date, orari e avversari • Calciomercato live oggi:

TENNIS

Sinner, la classifica verso le ATP Finals 2025: i punti utili alla qualificazione diretta. Musetti rincorre, poche speranze per gli altri italiani

• Sinner quando gioca? i • Sinner e il siparietto con Alcaraz

IL PERSONAGGIO

Sinner e Laila, amore allo scoperto: il gelato insieme a Monte-Carlo, poi la partenza per Cincinnati Quando gioca

• Sinner numero 1 nel nuovo ranking Atp. Musetti rischia la top 10, Shelton al settimo posto. La classifica completa, chi sale e chi scende • Jannik Sinner batte anche Leone XIV: «Più citato del Papa, è un caso senza precedenti»

TENNIS

Masters 1000 Toronto, Sonego eliminato, a seguire Cobolli-Marozsan: in palio gli ottavi

• Sinner e Berrettini insieme a Montecarlo • Toronto, Musetti eliminato al terzo turno

TENNIS

Jasmine Paolini eliminata a Montreal: la sconfitta contro la giapponese Ito e l'uscita al secondo turno

• Toronto, Musetti-Duckworth 7-5, 6-1 • Sinner, 60esima settimana da numero 1

Prosecco Doc, il coach Santarelli si prepara al Mondiale e alla prossima stagione: «Pantere, qualità altissima»

di Paolo Calia

Sinner, a Cincinnati per difendersi anche nella classifica race: quanti punti mancano per l'accesso alle ATP Finals 2025

di Redazione web

Marco Bonamico, muore a 68 anni la leggenda del basket italiano: «È stato il pioniere del tiro da 3 punti» VIDEO

OROSCOPO DI LUCA

Il cielo oggi vi dice che...
Luca legge e racconta le parole delle stelle, segno per segno...

VENICE VISIT PASS

Venice City Pass: i migliori Pass e Tickets di Venezia

LE PIÚ LETTE

Ritaglio stampa ad uso esclusivo del destinatario, non riproducibile.
095047

ILGIORNALEDITORINO.IT

www.ecostampa.it

Tennis, Jannik Sinner alle Nitto ATP Finals di Torino

Roma, 8 ago. (askanews) - Dopo Carlo Alcaraz anche Jannik Sinner si è già qualificato per le Nitto ATP Finals 2025, in programma alla Inalpi Arena di Torino dal 9 al 16 novembre, dove il numero uno del mondo è il campione in carica, titolo conquista nel 2024 senza perdere nemmeno un set. Sinner parteciperà all´evento per la terza stagione consecutiva e per la quarta volta in totale. Secondo l´Infosys ATP Win/Loss Index, vanta un record di 10-2 nel torneo e nelle ultime due edizioni ha perso solo contro Novak Djokovic (nella finale del 2023). L´azzurro ha vissuto un altro anno eccezionale, conquistando due trofei importanti per la seconda stagione consecutiva e raggiungendo la finale dell´ATP Masters 1000 a Roma. Sinner ha difeso con successo il titolo agli Australian Open e ha vinto per la prima volta a Wimbledon. Il numero 1 del mondo ha anche avuto tre match-point nella finale del Roland Garros prima di subire una sconfitta dolorosa contro Alcaraz. Il 23enne altoatesino di Sesto Pusteria, unico giocatore ad aver occupato il primo posto nella classifica PIF ATP in questa stagione, ha mantenuto la vetta per 60 settimane consecutive dalla sua ascesa lo scorso giugno. Sinner lotterà con Alcaraz per il titolo di numero 1 di fine anno ATP presentato da PIF in una gara che sembra destinata a durare fino all´ultimo. Sinner ha fatto il suo debutto alle Nitto ATP Finals nel 2021 come riserva, quando ha sostituito il connazionale Matteo Berrettini: in quell´edizione ha spinto Daniil Medvedev al tie-break nel set decisivo ed ha sconfitto Hubert Hurkacz. Da allora ha vinto nove delle dieci partite disputate a Torino nelle sue due successive partecipazioni. Check out other tags:

Ritaglio stampa ad uso esclusivo del destinatario, non riproducibile.

095047

adv

Sinner qualificato per le Finals di Torino: Jannik in campo dal 9 al 16 novembre per difendere il titolo. La race aggiornata

La certezza è arrivata dopo gli ultimi risultati a Toronto da parte dei suoi avversari, in corsa per la Race

2 Minuti di Lettura

venerdì 8 agosto 2025, 13:45 - Ultimo aggiornamento: 13:48

Adesso è arrivata l'ufficialità: **Jannik Sinner** è aritmeticamente qualificato alle **Nitto ATP Finals 2025**. La certezza è arrivata dopo gli ultimi risultati a Toronto da parte dei suoi avversari, in corsa per la Race. Era ormai solo questione di tempo, il numero 1 al mondo tornerà a Torino per difendere il titolo vinto lo scorso anno, senza concedere nemmeno un set agli avversari. Le Finals si giocheranno dal 9 al 16 novembre all'Inalpi Arena.

adv

APPROFONDIMENTI

TENNIS
Sinner-Galan, quando giocano a Cincinnati?

SPORT

Cos'è la Race e come funziona

Ritaglio stampa ad uso esclusivo del destinatario, non riproducibile.

095047

INVESTIMENTINEWS.IT

www.ecostampa.it

venerdì, Agosto 8, 2025
News e Investimenti

investimentiNews

Ritaglio stampa ad uso esclusivo del destinatario, non riproducibile.

095047

Home Attualità Dall'Italia E Dal Mondo Lavoro Mondo Politica Sanità

Video News

Ritaglio stampa ad uso esclusivo del destinatario, non riproducibile.

095047

INVESTIMENTINEWS.IT

www.ecostampa.it

Ritaglio stampa ad uso esclusivo del destinatario, non riproducibile.

095047

Breaking News

Botulino, Nas: "Conserve vegetali...
(Adnkronos) - Dopo i casi di morti da botulino torna alta l'attenzione...

La titoker Rita De...
(Adnkronos) - Polemiche in Campania per la presenza della tiktoker Rita De...

Roma, furto nella boutique...
(Adnkronos) - Furto nella boutique di Valentino in piazza Mignanelli a Roma...

Milano, torture nel carcere...
(Adnkronos) - Sale a 42 il numero degli indagati nell'inchiesta della Procura...

Tennis, Jannik Sinner alle Nitto ATP Finals di Torino

Di **Redazione-web**
Agosto 8, 2025
Tempo di lettura 1 minuti

Tennis, Jannik Sinner alle Nitto ATP Finals di Torino

Roma, 8 ago. (askanews) – Dopo Carlo Alcaraz anche Jannik Sinner si è già qualificato per le Nitto ATP Finals 2025, in programma alla Inalpi Arena di Torino dal 9 al 16 novembre, dove il numero uno del mondo è il campione in carica, titolo conquista nel 2024 senza perdere nemmeno un set.

Sinner parteciperà all'evento per la terza stagione consecutiva e per la quarta volta in totale. Secondo l'Infosys ATP Win/Loss Index, vanta un record di 10-2 nel torneo e nelle ultime due edizioni ha perso solo contro Novak Djokovic (nella finale del 2023).

L'azzurro ha vissuto un altro anno eccezionale, conquistando due trofei importanti per la seconda stagione consecutiva e raggiungendo la finale dell'ATP Masters 1000 a Roma. Sinner ha difeso con successo il titolo agli Australian Open e ha vinto per la prima volta a Wimbledon. Il numero 1

Atletica, Tamberi in forse per i mondiali di Tokyo

Redazione-web - Agosto 8, 2025

Atletica, Tamberi in forse per i mondiali di Tokyo
Redazione-web

Tennis, Alacaraz: "Obiettivo riprendermi il n.1"
Redazione-web

Formula1, Vasseur: "Sottovalutata sfida che aspettava Hamilton"
Redazione-web

Tennis, Sinner: "Arrivo con la spinta di

Ritaglio stampa ad uso esclusivo del destinatario, non riproducibile.

095047

del mondo ha anche avuto tre match-point nella finale del Roland Garros prima di subire una sconfitta dolorosa contro Alcaraz.

Il 23enne altoatesino di Sesto Pusteria, unico giocatore ad aver occupato il primo posto nella classifica PIF ATP in questa stagione, ha mantenuto la vetta per 60 settimane consecutive dalla sua ascesa lo scorso giugno. Sinner lotterà con Alcaraz per il titolo di numero 1 di fine anno ATP presentato da PIF in una gara che sembra destinata a durare fino all'ultimo.

Sinner ha fatto il suo debutto alle Nitto ATP Finals nel 2021 come riserva, quando ha sostituito il connazionale Matteo Berrettini: in quell'edizione ha spinto Daniil Medvedev al tie-break nel set decisivo ed ha sconfitto Hubert Hurkacz. Da allora ha vinto nove delle dieci partite disputate a Torino nelle sue due successive partecipazioni.

EXPLORE TAGS

SPORT:

'Stop pulizia etnica': l'appello degli operatori della cooperazione per Gaza

Redazione-web

"Ora basta!", i commenti della gente di Gaza sul piano di Netanyahu

Redazione-web

Schlein: "Silenzio Meloni su condanna Gaza mina credibilità del Paese"

Redazione-web

L'Onu chiede "centinaia di squadre" per bonificare il Sudan dalle mine

Wimbledon"

Redazione-web

Ritaglio stampa ad uso esclusivo del destinatario, non riproducibile.

095047

Redazione-web

Load more >

Correlati

Redazione-web - Agosto 8, 2025

‘Stop pulizia etnica’: l’appello degli operatori della cooperazione per Gaza

ROMA – "Noi operatrici e operatori della solidarietà e della cooperazione internazionale, che a diverso titolo professionale o volontario prestiamo o abbiamo prestato servizio presso la Direzione Generale per la Cooperazione allo Sviluppo del Ministero degli Affari Esteri (oggi...

Redazione-web - Agosto 8, 2025

“Ora basta!”, i commenti della gente di Gaza sul piano di Netanyahu

Gli sfollati di Nuseirat: ci svegliamo e andiamo a dormire affamatiNuseirat (Striscia di Gaza), 8 ago. (askanews) – Palestinesi sfollati commentano l’approvazione da parte del gabinetto di sicurezza del Primo Ministro israeliano Benjamin Netanyahu di un nuovo piano per...

Redazione-web - Agosto 8, 2025

Schlein: “Silenzio Meloni su condanna Gaza mina credibilità del Paese”

"Italia sempre attenta a questione palestinese e mondo arabo"Roma, 8 ago. (askanews) – "Oggi è l’8 agosto. Ma vi pare normale con quello che accade: Nethanyahu e il governo israeliano ieri approvano un piano criminale di occupazione totale di...

Investimentinews non è una testata giornalistica, non può essere considerato un prodotto editoriale ai sensi della legge 62/2001. Viene considerato un aggregatore di lanci brevi di "notizie", piccoli frammenti, aggiornati senza periodicità. Alcuni testi citati o immagini inserite sono tratte da internet e, pertanto, considerate di pubblico dominio; qualora la loro pubblicazione violasse eventuali diritti d’autore vogliate contattarci per provvedere alla conseguente rimozione o modificazione.

Ritaglio stampa ad uso esclusivo del destinatario, non riproducibile.

095047

TWIRLING NATION CUP: ATLETE TRAPANESI VOLANO A TORINO

Condividi su:

redazione | venerdì 08 Agosto 2025 - 07:00

Le atlete della Twirling Star Trapani, allenate da Alessandra Gabriele, direttore tecnico della polisportiva, e da Francesca Tripoli, tecnico esterno, presenzieranno alla Twirling Nations Cup che si svolgerà presso l'Inalpi Arena di Torino fino al 10 agosto. La competizione sarà il palcoscenico per 2.400 atleti provenienti da 20 paesi divisi per categorie e specialità. Le atlete della Twirling Star Trapani coinvolte sono Giorgia Titone nella categoria junior livello A, specialità 3 bastoni; Cloe Stramandino categoria Junior livello A, specialità 2 bastoni; Caterina Ciaravino categoria Adult livello B, specialità Solo e 2 bastoni.

Condividi su:

0 COMMENTI

Lascia un commento

Commenta

LEGGI ANCHE

CRONACA
A Trapani ripulita la banchina del porto peschereccio: "Abusivi sporcano"

STORIA
San Vito Lo Capo tra mare e leggenda, la storia del patrizio romano

EVENTI
A Calatafimi la prima edizione di Scalinart con la Sagra della Cassatedda

EVENTI
Stefania Auci protagonista a Valderice di "Terrazze d'Autore"

BENI CULTURALI
Marsala: visite guidate alla scoperta di tre gioielli archeologici nascosti

Ritaglio stampa ad uso esclusivo del destinatario, non riproducibile.

095047

LACITTADIROMA.IT

www.ecostampa.it

Tennis, Jannik Sinner alle Nitto ATP Finals di Torino

Roma, 8 ago. (askanews) Dopo Carlo Alcaraz anche Jannik Sinner si è già qualificato per le Nitto ATP Finals 2025, in programma alla Inalpi Arena di Torino dal 9 al 16 novembre, dove il numero uno del mondo è il campione in carica, titolo conquista nel 2024 senza perdere nemmeno un set. Sinner parteciperà all´evento per la terza stagione consecutiva e per la quarta volta in totale. Secondo l´Infosys ATP Win/Loss Index, vanta un record di 10-2 nel torneo e nelle ultime due edizioni ha perso solo contro Novak Djokovic (nella finale del 2023). L´azzurro ha vissuto un altro anno eccezionale, conquistando due trofei importanti per la seconda stagione consecutiva e raggiungendo la finale dell´ATP Masters 1000 a Roma. Sinner ha difeso con successo il titolo agli Australian Open e ha vinto per la prima volta a Wimbledon. Il numero 1 del mondo ha anche avuto tre match-point nella finale del Roland Garros prima di subire una sconfitta dolorosa contro Alcaraz. Il 23enne altoatesino di Sesto Pusteria, unico giocatore ad aver occupato il primo posto nella classifica PIF ATP in questa stagione, ha mantenuto la vetta per 60 settimane consecutive dalla sua ascesa lo scorso giugno. Sinner lotterà con Alcaraz per il titolo di numero 1 di fine anno ATP presentato da PIF in una gara che sembra destinata a durare fino all´ultimo. Sinner ha fatto il suo debutto alle Nitto ATP Finals nel 2021 come riserva, quando ha sostituito il connazionale Matteo Berrettini: in quell´edizione ha spinto Daniil Medvedev al tie-break nel set decisivo ed ha sconfitto Hubert Hurkacz. Da allora ha vinto nove delle dieci partite disputate a Torino nelle sue due successive partecipazioni.

Ritaglio stampa ad uso esclusivo del destinatario, non riproducibile.

095047

lapresse.it
LAPRESSE
WHERE THE NEWS IS

www.ecostampa.it

Atp Finals 2025, Sinner qualificato per il torneo di Torino

Dopo Carlo Alcaraz anche Jannik Sinner si è già qualificato per le Nitto Atp Finals 2025 , in programma alla Inalpi Arena di Torino dal 9 al 16 novembre, dove il numero uno del mondo è il campione in carica , titolo conquistato nel 2024 senza perdere nemmeno un set . Sinner parteciperà all´evento per la terza stagione consecutiva e per la quarta volta in totale. See you in Turin, defending champ Jannik Sinner has qualified for the #NittoATPFinals once again pic.twitter.com/txJ6AC8I1O - ATP Tour (@atptour) August 8, 2025 Il record di Sinner alle Atp Finals Secondo l´Infosys Atp Win/Loss Index, Sinner vanta un record di 10-2 nel torneo e nelle ultime due edizioni ha perso solo contro Novak Djokovic (nella finale del 2023). L´azzurro ha vissuto un altro anno eccezionale , conquistando due trofei del Grande Slam per la seconda stagione consecutiva e raggiungendo la finale dell´Atp Masters 1000 a Roma. Sinner ha difeso con successo il titolo agli Australian Open e ha vinto per la prima volta a Wimbledon . Il numero 1 del mondo ha anche avuto tre match-point nella finale del Roland Garros prima di subire una sconfitta dolorosa contro Alcaraz. Sinner in vetta al ranking Atp da 60 settimane Il 23enne altoatesino di Sesto Pusteria, unico giocatore ad aver occupato il primo posto nella classifica PIF Atp in questa stagione, ha mantenuto la vetta per 60 settimane consecutive dalla sua ascesa lo scorso giugno. Sinner lotterà con Alcaraz per il titolo di numero 1 di fine anno Atp in una gara che sembra destinata a durare fino all´ultimo, con lo spagnolo che ha detto chiaramente di puntare a spodestare l´azzurro . Sinner ha fatto il suo debutto alle Nitto Atp Finals nel 2021 come riserva, quando ha sostituito il connazionale Matteo Berrettini : in quell´edizione ha spinto Daniil Medvedev al tie-break nel set decisivo ed ha sconfitto Hubert Hurkacz. Da allora ha vinto nove delle dieci partite disputate a Torino nelle sue due successive partecipazioni. Questo articolo proviene da LaPresse

Ritaglio stampa ad uso esclusivo del destinatario, non riproducibile.

095047

La voce d'Italia

Tennis, Jannik Sinner alle Nitto ATP Finals di Torino

Askanews Agosto 8, 2025 askanews

Roma, 8 ago. (askanews) – Dopo Carlo Alcaraz anche Jannik Sinner si è già qualificato per le Nitto ATP Finals 2025, in programma alla Inalpi Arena di Torino dal 9 al 16 novembre, dove il numero uno del mondo è il campione in carica, titolo conquista nel 2024 senza perdere nemmeno un set.

Sinner parteciperà all'evento per la terza stagione consecutiva e per la quarta volta in totale. Secondo l'Infosys ATP Win/Loss Index, vanta un record di 10-2 nel torneo e nelle ultime due edizioni ha perso solo contro Novak Djokovic (nella finale del 2023).

L'azzurro ha vissuto un altro anno eccezionale, conquistando due trofei importanti per la seconda stagione consecutiva e raggiungendo la finale dell'ATP Masters 1000 a Roma. Sinner ha difeso con successo il titolo agli Australian Open e ha vinto per la prima volta a Wimbledon. Il numero 1 del mondo ha anche avuto tre match-point nella finale del Roland Garros prima di subire una sconfitta dolorosa contro Alcaraz.

Ritaglio stampa ad uso esclusivo del destinatario, non riproducibile.

095047

Il 23enne altoatesino di Sesto Pusteria, unico giocatore ad aver occupato il primo posto nella classifica PIF ATP in questa stagione, ha mantenuto la vetta per 60 settimane consecutive dalla sua ascesa lo scorso giugno. Sinner lotterà con Alcaraz per il titolo di numero 1 di fine anno ATP presentato da PIF in una gara che sembra destinata a durare fino all'ultimo.

Sinner ha fatto il suo debutto alle Nitto ATP Finals nel 2021 come riserva, quando ha sostituito il connazionale Matteo Berrettini: in quell'edizione ha spinto Daniil Medvedev al tie-break nel set decisivo ed ha sconfitto Hubert Hurkacz. Da allora ha vinto nove delle dieci partite disputate a Torino nelle sue due successive partecipazioni.

Condividi

LA VOCE D'ITALIA

Abbonati
Homepage
Archivio
Contatti
Pubblicità

NEWSLETTER

Iscriviti alla nostra newsletter

Email ... Subscribe

Copyright © 2025 La Voce d'Italia
Fondato nel 1950 da Gaetano Bafile.
Direttore responsabile: Mauro Bafile.
Privacy Policy

Ritaglio stampa ad uso esclusivo del destinatario, non riproducibile.

095047

MAGAZINE-ITALIA.IT

www.ecostampa.it

Tennis, Jannik Sinner alle Nitto ATP Finals di Torino

Roma, 8 ago. (askanews) Dopo Carlo Alcaraz anche Jannik Sinner si è già qualificato per le Nitto ATP Finals 2025, in programma alla Inalpi Arena di Torino dal 9 al 16 novembre, dove il numero uno del mondo è il campione in carica, titolo conquista nel 2024 senza perdere nemmeno un set. Sinner parteciperà all´evento per la terza stagione consecutiva e per la quarta volta in totale. Secondo l´Infosys ATP Win/Loss Index, vanta un record di 10-2 nel torneo e nelle ultime due edizioni ha perso solo contro Novak Djokovic (nella finale del 2023). L´azzurro ha vissuto un altro anno eccezionale, conquistando due trofei importanti per la seconda stagione consecutiva e raggiungendo la finale dell´ATP Masters 1000 a Roma. Sinner ha difeso con successo il titolo agli Australian Open e ha vinto per la prima volta a Wimbledon. Il numero 1 del mondo ha anche avuto tre match-point nella finale del Roland Garros prima di subire una sconfitta dolorosa contro Alcaraz. Il 23enne altoatesino di Sesto Pusteria, unico giocatore ad aver occupato il primo posto nella classifica PIF ATP in questa stagione, ha mantenuto la vetta per 60 settimane consecutive dalla sua ascesa lo scorso giugno. Sinner lotterà con Alcaraz per il titolo di numero 1 di fine anno ATP presentato da PIF in una gara che sembra destinata a durare fino all´ultimo. Sinner ha fatto il suo debutto alle Nitto ATP Finals nel 2021 come riserva, quando ha sostituito il connazionale Matteo Berrettini: in quell´edizione ha spinto Daniil Medvedev al tie-break nel set decisivo ed ha sconfitto Hubert Hurkacz. Da allora ha vinto nove delle dieci partite disputate a Torino nelle sue due successive partecipazioni.

Ritaglio stampa ad uso esclusivo del destinatario, non riproducibile.

095047

www.ecostampa.it

Annalisa e Marco Mengoni insieme per la prima volta: il duetto che nessuno si aspettava. Tutti i det

Annalisa e Marco Mengoni primo duetto insieme. I due artisti, considerati voci iconiche del panorama musicale italiano, hanno annunciato il loro singolo con uno scatto in bianco e nero che li ritrae insieme. Il pezzo, Piazza San Marco, uscirà il 5 settembre 2025, anticipa il nuovo album di Annalisa che debutterà il prossimo autunno. Ma io sono fuoco, è il titolò del disco in uscita dell´ex allieva di Amici, lavoro che fa seguito al singolo Maschio, che entrato nella top 10 della classifica FIMI subito dopo il suo debutto e si è mantenuto stabile per settimane.Annalisa è tra le giovani cantanti italiane che ha conquistato un record inatteso, quello di aver ottenuto il maggior numero di ingressi nella Top 10 della classifica FIMI e di essere tra le più ascoltate di Spotify. Il duetto di Marco Mengoni e Annalisa ha allertato l´attenzione mediatica e i tanti fans dei due cantanti che non si aspettavano di vederli insieme, anche se in più occasioni i due artisti hanno rivelato la stima che provano l´uno per l´altra. Desideravano cantare insieme e finalmente ci sono riusciti e il brano sembra avere tutte le carte per essere vincente.In rete sono stati condivisi anche alcune immagini del video di Piazza San Marco che naturalmente è stato girato nell´iconica piazza di Venezia. Il pezzo è stato definito una ballata in bianco e nero, una sorta di racconto cinematografico dove i due cantanti sono gli unici protagonisti. Annalisa e Mengoni hanno interpretato alla perfezione il ruolo assegnatogli e sono entrati nella parte sin dai primi ciak. Inoltre hanno dato al singolo spessore e intensità grazie a scambi reciproci di sguardi e di sonorità vocali.Annalisa, tutte le tappe del suo tourAnnalia è prossima a debuttare con un nuovo disco che segue il percorso iniziato con Maschio. L´ex allieva di Amici, che negli ultimi anni ha monopolizzato l´attenzione del pubblico con brani che sono diventati iconici e che hanno primeggiato nelle hit italiane, ma anche quelle internazionali, ha intrapreso una nuova strada artistica che rivela il suo bisogno di rinnovarsi e dare sempre di più al pubblico. Dal 15 novembre Annalisa tornerà live nei principali palasport italiani con il Capitolo I, diverse le date disponibili che toccheranno molte città italiane: 15 novembre @Jesolo (VE) Palazzo del Turismo (data zero) 16 novembre @Jesolo (VE) Palazzo del Turismo 18 novembre @Padova Kioene Arena 21 novembre @Roma Palazzo dello Sport 22 novembre @Roma Palazzo dello Sport 24 novembre @Firenze Nelson Mandela Forum 28 novembre @Milano Unipol Forum SOLD OUT 29 novembre @Milano Unipol Forum 2 dicembre @ Eboli (ASA) Palasele 5 dicembre @Bari Palaflorio 6 dicembre @Bari PalaFlorio 10 dicembre @Bologna Unipol Arena 13 dicembre @Torino Inalpi Arena Marco Megoni tour: tutte le date Dopo il successo di Due Vite, brano che ha vinto il Festival di Sanremo, Mengoni ha scelto di fermarsi per un periodo, Ha affrontato la perdita della mamma, un dolore che lo ha segnato profondamente. L´artista oggi è tornato sul palco, ha presentato diversi nuovi brani, ed ha duettato con Annalisa. Anche lui come la collega è in tour in Italia e non solo: Mengoni si esibirà anche in Svizzera e Germania, Francia, Inghilterra e Spagna: 5 ottobre Conegliano, Prealpi San Biagio Arena (data zero) 8 ottobre Torino, Inalpi Arena 9 ottobre Torino, Inalpi Arena 12 ottobre Milano, Unipol Forum (sold out) 13 ottobre Milano, Unipol Forum 15 ottobre Milano, Unipol Forum 21 ottobre Pesaro, Vitrifrigo Arena 22 ottobre Pesaro, Vitrifrigo Arena (sold out) 24 ottobre Bologna, Unipol Arena 25 ottobre Bologna, Unipol Arena 28 ottobre Firenze, Mandela Forum 29 ottobre Firenze, Mandela Forum 31 ottobre Firenze, Mandela Forum 2 novembre Eboli, Palasele (sold out) 4 novembre Eboli, Palasele 5 novembre Eboli, Palasele 8 novembre Roma, Palazzo dello Sport (sold out) 9 novembre Roma, Palazzo dello Sport 12 novembre Roma, Palazzo dello Sport 19 novembre Ginevra (Svizzera), Arena 21 novembre Stoccarda (Germania), Hanns-Martin-Schleyer-Halle 22 novembre Düsseldorf (Germania), Mitsubishi Electric Halle 24 novembre Zurigo (Svizzera), Hallenstadion 26 novembre Francoforte (Germania), Festhalle 27 novembre Monaco di Baviera (Germania), Olympiahalle 30 novembre Bruxelles (Belgio), Forest National 1 dicembre Utrecht (Paesi Bassi), TivoliVredenburg 3 dicembre Parigi (Francia), Salle Pleyel 5 dicembre Esch-sur-Alzette (Lussemburgo), Rockhal 7 dicembre Londra (Regno Unito), O2 Forum Kentish Town 10 dicembre Madrid (Spagna), Palacio Vistalegre

Ritaglio stampa ad uso esclusivo del destinatario, non riproducibile.
095047

www.ecostampa.it

ATP Finals, Jannik Sinner ufficialmente qualificato: tornera' a Torino per difendere il titolo

Jannik Sinner si è ufficialmente qualificato per le ATP Finals 2025. Non che ci fossero dubbi, visti i due Slam conquistati in stagione, tuttavia ora è arrivata anche la certezza. In occasione dell´ultimo aggiornamento del ranking ATP, avvenuto dopo la finale del Masters 1000 di Toronto, il computer ha stabilito che l´azzurro ha ottenuto i punti necessari per staccare il biglietto per Torino. Ricordiamo che, in quanto campione Slam, Sinner non avrebbe dovuto neppure chiudere nei primi 8 per qualificarsi ma gli sarebbe bastato finire tra i primi 20. Uno scenario utopico al quale ora non ha più senso neanche pensare poiché è arrivata in soccorso l´aritmetica. Sinner diventa così il secondo giocatore ad assicurarsi un posto alla Inalpi Arena dopo Carlos Alcaraz. Senza nulla togliere allo spagnolo, che sta vivendo una stagione incredibile, è decisamente più significativo il traguardo raggiunto da Jannik considerando che è riuscito a qualificarsi giocando appena 5 tornei. Obiettivo bis a Torino Per Jannik Sinner si tratterà della terza partecipazione consecutiva al torneo, la quarta complessiva. Il suo bilancio è estremamente positivo considerando che vanta 10 vittorie a fronte di sole 2 sconfitte. Inoltre ha raggiunto la finale nelle ultime due edizioni, perdendo da Novak Djokovic nel 2023 e battendo Taylor Fritz nel 2024. L´obiettivo, inutile anche ribadirlo, è quello di confermarsi campione dopo l´exploit del 2024, quando riuscì a trionfare senza perdere neppure un set. L´evento è in programma dal 9 al 16 novembre e potrebbe essere doppiamente importante per l´azzurro, attualmente in lotta con il suo rivale - Carlos Alcaraz - per la prima posizione mondiale. Qualora l´equilibrio dovesse prolungarsi, non è da escludere che il numero uno al mondo di fine anno si possa assegnare proprio a Torino. Oltre ad essere favorito dalla superficie, il suo amato cemento indoor, Sinner potrà fare affidamento anche sul caldo sostegno del pubblico italiano.

Ritaglio stampa ad uso esclusivo del destinatario, non riproducibile.

095047

www.ecostampa.it

Ora e' ufficiale: Jannik Sinner e' il secondo qualificato alle Atp Finals di Torino

Era soltanto questione di tempo. Dopo Carlos Alcaraz, qualificatosi esattamente un mese fa, è Jannik Sinner il secondo tennista a qualificarsi per le Nitto ATP Finals 2025. L´azzurro, nonostante non abbia preso parte al Master 1000 di Toronto, raggiunge il tennista spagnolo e sarà tra i protagonisti del torneo di fine anno, in programma dal 9 al 16 novembre alla Inalpi Arena. Jannik, alla quarta partecipazione alle Finals, la terza consecutiva, difenderà il titolo conquistato lo scorso anno in finale contro Taylor Fritz, reduce dai titoli a Cincinnati e a New York e vinto senza concedere nemmeno un set in tutta la manifestazione. I numeri di Jannik Sinner Il numero uno del mondo ha una statistica piuttosto impressionante alle Finals. Il bilancio è di 10 vittorie e due sconfitte, arrivate contro Daniil Medvedev nel 2021 e nella finale dell´edizione 2023 contro Novak Djokovic. Il suo esordio nella competizione è avvenuto nel 2021 proprio contro il tennista russo, sostituendo l´infortunato Matteo Berrettini ed imponendosi poi nell´ultimo match del round robin contro l´amico Hubert Hurkacz. Il tennista azzurro arriverà a Torino forte di un´altra stagione straordinaria. In attesa degli eventi nordamericani, Jannik ha già ottenuto a 6010 punti Atp nel 2025. Merito dei due titoli Slam vinti a Melbourne (secondo di fila) e a Wimbledon, ai quali si aggiungono le finale al Roland Garros e agli Internazionali di Roma, battuto in entrambi i casi da Alcaraz. Il 23enne azzurro, che il 10 giugno 2024 è diventato il primo e unico italiano ad occupare la prima posizione del ranking, non se n´è più staccato, rimanendo in vetta per 60 settimane consecutive. L´unico che potrà insidiare la sua posizione, visti anche i tanti punti da difendere nel finale di stagione, sarà il campione di Murcia, in una corsa che si preannuncia combattuta fino all´ultimo. The Post Ora è ufficiale: Jannik Sinner è il secondo qualificato alle Atp Finals di Torino appeared first on Tennis World ItaliaRelated: Jannik Sinner: "Preferisco i 1000 di una settimana. Ferrara? Abbiamo già detto tutto"

Ritaglio stampa ad uso esclusivo del destinatario, non riproducibile.

095047

www.ecostampa.it

Sinner qualificato per le Finals di Torino: Jannik in campo dal 9 al 16 novembre per difendere il ti

Adesso è arrivata l´ufficialità: Jannik Sinner è aritmeticamente qualificato alle Nitto ATP Finals 2025. La certezza è arrivata dopo gli ultimi risultati a Toronto da parte dei suoi avversari, in corsa per la Race. Era ormai solo questione di tempo, il numero 1 al mondo tornerà a Torino per difendere il titolo vinto lo scorso anno, senza concedere nemmeno un set agli avversari. Le Finals si giocheranno dal 9 al 16 novembre all´Inalpi Arena. Cos´è la Race e come funziona La classifica Race ha un significato e una valenza a parte dal Ranking, evale per la qualificazione alla Atp Finals di Torino: accederanno alla manifestazione i primi otto tennisti della classifica più due riserve. Questo speciale tabellone tiene conto dei risultati ottenuti dai giocatori nel corso dell´anno solare. Ipunti sono quindi quelli conquistati, in questo caso, dall´1 gennaio 2025. Il primo pass lo aveva già strappato Carlos Alcaraz, ma Jannik Sinner adesso lo ha ufficialmente raggiunto.

Ritaglio stampa ad uso esclusivo del destinatario, non riproducibile.

095047

www.ecostampa.it

Sinner, splendida notizia per lui e per i tifosi: ora e' ufficiale

Jannik Sinner è saldamente in testa alla classifica ATP nonostante la squalifica che ha preceduto il ritorno agli Internazionali d´Italia, poi al Roland Garros ed infine a Wimbledon, dove ha trionfato. Ora per l´altoatesino e per i suoi tifosi è arrivata una importante e attesa notizia. Il tennista italiano siè ufficialmente qualificato per le ATP Finals 2025. Nonc´erano dubbi, visti i due Slam conquistati in stagione, ma ora è arrivata anche la certezza. In occasione dell´ultimo aggiornamento del ranking ATP, avvenuto dopo la finale del Masters 1000 di Toronto, il computer ha stabilito che l´azzurro ha ottenuto i punti necessari per staccare il biglietto per Torino. Ricordiamo che, in quanto campione Slam, Sinner non avrebbe dovuto neppure chiudere nei primi 8 per qualificarsi ma gli sarebbe bastato finire tra i primi 20. Sinner è il secondo giocatore ad assicurarsi un posto alla Inalpi Arena dopo Carlos Alcaraz.Per Jannik si tratterà della terza partecipazione consecutiva al torneo, la quarta complessiva. Il suo bilancio è estremamente positivo considerando che vanta 10 vittorie a fronte di sole 2 sconfitte. Inoltre ha raggiunto la finale nelle ultime due edizioni, perdendo da Novak Djokovic nel 2023 e battendo Taylor Fritz nel 2024. Lo riporta il Corriere dello Sport.

Ritaglio stampa ad uso esclusivo del destinatario, non riproducibile.

095047

NOTIZIARIOFLEGREO.IT

www.ecostampa.it

Tennis, Jannik Sinner alle Nitto ATP Finals di Torino

Roma, 8 ago. (askanews) Dopo Carlo Alcaraz anche Jannik Sinner si è già qualificato per le Nitto ATP Finals 2025, in programma alla Inalpi Arena di Torino dal 9 al 16 novembre, dove il numero uno del mondo è il campione in carica, titolo conquista nel 2024 senza perdere nemmeno un set. Sinner parteciperà all´evento per la terza stagione consecutiva e per la quarta volta in totale. Secondo l´Infosys ATP Win/Loss Index, vanta un record di 10-2 nel torneo e nelle ultime due edizioni ha perso solo contro Novak Djokovic (nella finale del 2023). L´azzurro ha vissuto un altro anno eccezionale, conquistando due trofei importanti per la seconda stagione consecutiva e raggiungendo la finale dell´ATP Masters 1000 a Roma. Sinner ha difeso con successo il titolo agli Australian Open e ha vinto per la prima volta a Wimbledon. Il numero 1 del mondo ha anche avuto tre match-point nella finale del Roland Garros prima di subire una sconfitta dolorosa contro Alcaraz. Il 23enne altoatesino di Sesto Pusteria, unico giocatore ad aver occupato il primo posto nella classifica PIF ATP in questa stagione, ha mantenuto la vetta per 60 settimane consecutive dalla sua ascesa lo scorso giugno. Sinner lotterà con Alcaraz per il titolo di numero 1 di fine anno ATP presentato da PIF in una gara che sembra destinata a durare fino all´ultimo. Sinner ha fatto il suo debutto alle Nitto ATP Finals nel 2021 come riserva, quando ha sostituito il connazionale Matteo Berrettini: in quell´edizione ha spinto Daniil Medvedev al tie-break nel set decisivo ed ha sconfitto Hubert Hurkacz. Da allora ha vinto nove delle dieci partite disputate a Torino nelle sue due successive partecipazioni.

Ritaglio stampa ad uso esclusivo del destinatario, non riproducibile.

095047

NOTIZIEDI.IT

www.ecostampa.it

Tennis, Jannik Sinner alle Nitto ATP Finals di Torino

Roma, 8 ago. (askanews) Dopo Carlo Alcaraz anche Jannik Sinner si è già qualificato per le Nitto ATP Finals 2025, in programma alla Inalpi Arena di Torino dal 9 al 16 novembre, dove il numero uno del mondo è il campione in carica, titolo conquista nel 2024 senza perdere nemmeno un set. Sinner parteciperà all´evento per la terza stagione consecutiva e per la quarta volta in totale. Secondo l´Infosys ATP Win/Loss Index, vanta un record di 10-2 nel torneo e nelle ultime due edizioni ha perso solo contro Novak Djokovic (nella finale del 2023). L´azzurro ha vissuto un altro anno eccezionale, conquistando due trofei importanti per la seconda stagione consecutiva e raggiungendo la finale dell´ATP Masters 1000 a Roma. Sinner ha difeso con successo il titolo agli Australian Open e ha vinto per la prima volta a Wimbledon. Il numero 1 del mondo ha anche avuto tre match-point nella finale del Roland Garros prima di subire una sconfitta dolorosa contro Alcaraz. Il 23enne altoatesino di Sesto Pusteria, unico giocatore ad aver occupato il primo posto nella classifica PIF ATP in questa stagione, ha mantenuto la vetta per 60 settimane consecutive dalla sua ascesa lo scorso giugno. Sinner lotterà con Alcaraz per il titolo di numero 1 di fine anno ATP presentato da PIF in una gara che sembra destinata a durare fino all´ultimo. Sinner ha fatto il suo debutto alle Nitto ATP Finals nel 2021 come riserva, quando ha sostituito il connazionale Matteo Berrettini: in quell´edizione ha spinto Daniil Medvedev al tie-break nel set decisivo ed ha sconfitto Hubert Hurkacz. Da allora ha vinto nove delle dieci partite disputate a Torino nelle sue due successive partecipazioni.

Ritaglio stampa ad uso esclusivo del destinatario, non riproducibile.

095047

www.ecostampa.it

LEGGI OA SPORT e AZZURRA SENZA PUBBLICITÀ ABBONATI

TENNIS

Tennis: Jannik Sinner ufficialmente qualificato alle ATP Finals

Pubblicato 4 ore fa il 8 Agosto 2025
Da **Gianluca Bruno**

Sinner Lapresse

PUBBLICITÀ

DALLA HOME

ATLETICA / 3 minuti fa

Erika Saraceni vince il primo oro azzurro agli Europei U20! Finale dominata e progresso di 16 centimetri

PUBBLICITÀ

PUBBLICITÀ

Ritaglio stampa ad uso esclusivo del destinatario, non riproducibile.

095047

www.ecostampa.it

Di dubbi non ce n'erano, mancava solo l'ufficialità, che è arrivata oggi. **Jannik Sinner è qualificato aritmeticamente alle ATP Finals** che si disputeranno alla Inalpi Arena di Torino dal 9 al 16 novembre.

L'azzurro, vincitore di Australian Open e Wimbledon, è il secondo tennista che strappa il pass per la manifestazione di fine stagione: il primo era stato Carlos Alcaraz.

Quarta partecipazione in carriera al torneo per l'azzurro, la terza consecutiva: un bilancio incredibile per l'azzurro che è ovviamente detentore del titolo, agguantato nel 2024.

Per l'altoatesino, numero uno del ranking, **dodici partite disputate, con dieci vittorie e sole due sconfitte**, delle quali l'ultima nella finale del 2023 contro Novak Djokovic.

Ritaglio stampa ad uso esclusivo del destinatario, non riproducibile.

Leggi tutte le notizie di oggi

095047

ARGOMENTI CORRELATI: #ATP FINALS 2025 #JANNIK SINNER

PUBBLICITÀ

Antonello Venditti: prosegue il tour "Notte prima degli esami 40TH Anniversary – 2025 Edition", sabato 9 agosto in concerto a Palmanova

Di **Giulia Orsi** - Agosto 2025

Antonello Venditti ph. Roberto Panucci

Domani, sabato 9 agosto, **ANTONELLO VENDITTI sarà in concerto in Piazza Grande a PALMANOVA** (Udine), **nell'ambito del tour "*NOTTE PRIMA DEGLI ESAMI 40TH ANNIVERSARY – 2025 EDITION*".**

Dopo il grande successo del tour del 2024 con oltre 30 date in tutta Italia, Venditti ancora una volta incanta il pubblico con un viaggio emozionante attraverso le pagine più belle del suo repertorio, con al centro l'inno generazionale "*Notte prima degli esami*" e tutti gli altri brani di "*Cuore*", album che ha segnato la storia della musica italiana, pubblicato originariamente nel 1984 e ripubblicato nel 2024 in occasione del suo quarantennale in una special edition rimasterizzata e contenente anche l'inedito "*Di' Una Parola*".

Ad accompagnare Antonello Venditti sul palco ci saranno **Alessandro Canini** (batteria), **Amedeo Bianchi** (sax), **Fabio Pignatelli** (basso), **Danilo Cherni** (tastiere), **Angelo Abate** (pianoforte), **Toti Panzanelli** (chitarre), **Maurizio Perfetto** (chitarre), **Roberta Palmigiani** (violino), **Laura Ugolini** (coro) e **Ilaria Monteleone** (coro).

Questo il calendario del tour "*Notte prima degli esami 40th anniversary – 2025 edition*", prodotto e organizzato da **Friends&Partners**:

17 giugno – **ROMA** – Terme di Caracalla – **SOLD OUT**

19 giugno – **ROMA** – Terme di Caracalla – **SOLD OUT**

21 giugno – **ROMA** – Terme di Caracalla – **SOLD OUT**

28 giugno – **LUCCA** – Lucca Summer Festival – Piazza Napoleone

Traduttore

Invia il tuo comunicato

Nome Cognome

Nome Cognome

Email *

Email Address

Oggetto

Oggetto

Messaggio *

Il tuo messaggio

Invia

Salute e Bellezza

Parte da Guidonia il programma di prevenzione posturale per le fasce...

Ritaglio stampa ad uso esclusivo del destinatario, non riproducibile.

095047

01 luglio – **GENOVA** – Arena del Mare – Area Porto Antico – **SOLD OUT**
03 luglio – **PIACENZA** – Palazzo Farnese

08 luglio – **BASSANO DEL GRAPPA** (Vicenza) – Bassano Music Park – Parco Ragazzi del '99

12 luglio – **POMPEI** (Napoli) – Beats of Pompeii – Anfiteatro degli Scavi – **SOLD OUT**

14 luglio – **BARI** – Fiera del Levante

17 luglio – **LANCIANO** (Chieti) – Parco Villa delle Rose

20 luglio – **CERVIA** (Ravenna) – Piazza Garibaldi – **SOLD OUT**

24 luglio – **ESTE** (Padova) – Este Music Festival – Castello Carrarese

26 luglio – **GARDONE RIVIERA** (Brescia) – Anfiteatro del Vittoriale – **SOLD OUT**

29 luglio – **GARDONE RIVIERA** (Brescia) – Anfiteatro del Vittoriale – **SOLD OUT**

09 agosto – **PALMANOVA** (Udine) – Piazza Grande (rinvio del 22 luglio)

22 agosto – **PATTI** (Messina) – Teatro greco di Tindari

26 agosto – **AGRIGENTO** – Live Arena

02 settembre – **TAORMINA** (Messina) – Teatro Antico

04 settembre – **TAORMINA** (Messina) – Teatro Antico

06 settembre – **PALERMO** – Teatro di Verdura

10 settembre – **PALERMO** – Teatro di Verdura

13 settembre – **SAN PANCRAZIO SALENTINO** (Brindisi) – Forum Eventi

18 settembre – **Arena di VERONA** – **SOLD OUT**

25 novembre – **MILANO** – Unipol Forum

05 dicembre – **PERUGIA** – Pala Barton Energy

12 dicembre – **TORINO** – Inalpi Arena

18 dicembre – **FIRENZE** – Nelson Mandela Forum

21 dicembre – **ROMA** – Palazzo dello Sport

23 dicembre – **ROMA** – Palazzo dello Sport

I biglietti sono disponibili su Ticketone.it e nelle prevendite abituali.

Per info: www.friendsandpartners.it.

Radio Italia è la radio ufficiale del tour "*Notte prima degli esami 40th anniversary – 2025 edition*".

Luisa Leone - Agosto 2025

Mercoledì 30 luglio, presso lo studio Fisioterapia Italia Guidonia, si è tenuto il primo appuntamento gratuito della campagna di prevenzione per il controllo posturale,...

Mal di schiena? 4 semplici esercizi per curarlo e prevenirlo in...

Margherita - Luglio 2025

Si stima che circa l'80% della popolazione adulta almeno una volta nella vita abbia sofferto di mal di schiena. In estate è bene approfittare...

Sicurezza alimentare e diete speciali; il modello Sodexo

Giuseppe Moioli - Giugno 2025

In occasione della recente Giornata Mondiale della Sicurezza Alimentare, un nuovo video racconta il percorso del cibo dalle cucine alla tavola, tra qualità, controlli e...

Ritaglio stampa ad uso esclusivo del destinatario, non riproducibile.

095047

Antonello Venditti è nato a Roma l'8 marzo 1949, nel quartiere Trieste, e ha iniziato la sua avventura nel mondo della musica negli anni Settanta al Folkstudio. Il primo album, "*Theorius Campus*", è del 1972, inciso in studio con Francesco De Gregori, con il quale ha girato l'Italia nel 2022 e nel 2023 con il tour Venditti & De Gregori. Ha venduto quasi 40 milioni di dischi. Ha vinto premi e riconoscimenti e scritto canzoni indimenticabili che sono nella memoria di tutti gli italiani.

Il 19 novembre 2024 è uscito ***"Fuori fuoco"*** (Rizzoli illustrati), il libro illustrato in cui Antonello Venditti, a partire dalle fotografie che "*fermano l'attimo, ma non lo colgono*", ripercorre la sua vita di uomo e di artista.

Antonello Venditti è stato ospite al 75° Festival di Sanremo dove è stato omaggiato con il Premio alla Carriera.

Antonello Venditti oltre le colonne

Articolo precedente

Aperitivo solidale e visita guidata della basilica di Sant'Ambrogio, appuntamento a Milano all'Oratorio della Passione

ALTRO DALL'AUTORE

Aperitivo solidale e visita guidata della basilica di Sant'Ambrogio, appuntamento a Milano all'Oratorio della Passione

Ilaria Pilar Patassini, i prossimi appuntamenti live

CucuFestival Roana 2025: artisti da tutto il mondo

Ritaglio stampa ad uso esclusivo del destinatario, non riproducibile.

095047

ONDAZZURRA.COM

www.ecostampa.it

Tennis, Jannik Sinner alle Nitto ATP Finals di Torino

Roma, 8 ago. (askanews) Dopo Carlo Alcaraz anche Jannik Sinner si è già qualificato per le Nitto ATP Finals 2025, in programma alla Inalpi Arena di Torino dal 9 al 16 novembre, dove il numero uno del mondo è il campione in carica, titolo conquista nel 2024 senza perdere nemmeno un set. Sinner parteciperà all´evento per la terza stagione consecutiva e per la quarta volta in totale. Secondo l´Infosys ATP Win/Loss Index, vanta un record di 10-2 nel torneo e nelle ultime due edizioni ha perso solo contro Novak Djokovic (nella finale del 2023). L´azzurro ha vissuto un altro anno eccezionale, conquistando due trofei importanti per la seconda stagione consecutiva e raggiungendo la finale dell´ATP Masters 1000 a Roma. Sinner ha difeso con successo il titolo agli Australian Open e ha vinto per la prima volta a Wimbledon. Il numero 1 del mondo ha anche avuto tre match-point nella finale del Roland Garros prima di subire una sconfitta dolorosa contro Alcaraz. Il 23enne altoatesino di Sesto Pusteria, unico giocatore ad aver occupato il primo posto nella classifica PIF ATP in questa stagione, ha mantenuto la vetta per 60 settimane consecutive dalla sua ascesa lo scorso giugno. Sinner lotterà con Alcaraz per il titolo di numero 1 di fine anno ATP presentato da PIF in una gara che sembra destinata a durare fino all´ultimo. Sinner ha fatto il suo debutto alle Nitto ATP Finals nel 2021 come riserva, quando ha sostituito il connazionale Matteo Berrettini: in quell´edizione ha spinto Daniil Medvedev al tie-break nel set decisivo ed ha sconfitto Hubert Hurkacz. Da allora ha vinto nove delle dieci partite disputate a Torino nelle sue due successive partecipazioni.

Ritaglio stampa ad uso esclusivo del destinatario, non riproducibile.

095047

Top News Askanews

Tennis, Jannik Sinner alle Nitto ATP Finals di Torino

Redazione • 4 ore fa Tempo di lettura: 1 minuto

Roma, 8 ago. (askanews) – Dopo Carlo Alcaraz anche Jannik Sinner si è già qualificato per le Nitto ATP Finals 2025, in programma alla Inalpi Arena di Torino dal 9 al 16 novembre, dove il numero uno del mondo è il campione in carica, titolo conquista nel 2024 senza perdere nemmeno un set.

Sinner parteciperà all'evento per la terza stagione consecutiva e per la quarta volta in totale. Secondo l'Infosys ATP Win/Loss Index, vanta un record di 10-2 nel torneo e nelle ultime due edizioni ha perso solo contro Novak Djokovic (nella finale del 2023).

L'azzurro ha vissuto un altro anno eccezionale, conquistando due trofei importanti per la seconda stagione consecutiva e raggiungendo la finale dell'ATP Masters 1000 a Roma. Sinner ha difeso con successo il titolo agli Australian Open e ha vinto per la prima volta a Wimbledon. Il numero 1 del mondo ha anche avuto tre match-point nella finale del Roland Garros prima di subire una sconfitta dolorosa contro Alcaraz.

Il 23enne altoatesino di Sesto Pusteria, unico giocatore ad aver occupato il primo posto nella classifica PIF ATP in questa stagione, ha mantenuto la vetta per 60 settimane consecutive dalla sua ascesa lo scorso giugno. Sinner lotterà con Alcaraz per il titolo di numero 1 di fine anno ATP presentato da PIF in una gara che sembra destinata a durare fino all'ultimo.

Sinner ha fatto il suo debutto alle Nitto ATP Finals nel 2021 come riserva, quando ha sostituito il connazionale Matteo Berrettini: in quell'edizione ha spinto Daniil Medvedev al tie-break nel set decisivo ed ha sconfitto Hubert Hurkacz. Da allora ha vinto nove delle dieci partite disputate a Torino nelle sue due successive partecipazioni.

Seguici

Meteo
30 °C
Roma
Cielo Sereno
31° - 26°
41%
3.09 km/h
28 °C Ven
33 °C Sab
36 °C Dom
36 °C Lun
36 °C Mar

Popolari Recenti Commenti

Onu lapidario: 'il mondo è in codice rosso', allarme senza precedenti
10 Agosto 2021

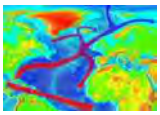
La Corrente del Golfo è al collasso, e le conseguenze saranno molto gravi
7 Agosto 2021

Ritaglio stampa ad uso esclusivo del destinatario, non riproducibile.

095047

QdS.it 4.0

www.ecostampa.it

Tennis, Jannik Sinner alle Nitto ATP Finals di Torino Tennis, Jannik Sinner alle Nitto ATP Finals di

L´azzurro secondo qualificato dopo Alcaraz Roma, 8 ago. (askanews) Dopo Carlo Alcaraz anche Jannik Sinner si è già qualificato per le Nitto ATP Finals 2025, in programma alla Inalpi Arena di Torino dal 9 al 16 novembre, dove il numero uno del mondo è il campione in carica, titolo conquista nel 2024 senza perdere nemmeno un set. Sinner parteciperà all´evento per la terza stagione consecutiva e per la quarta volta in totale. Secondo l´Infosys ATP Win/Loss Index, vanta un record di 10-2 nel torneo e nelle ultime due edizioni ha perso solo contro Novak Djokovic (nella finale del 2023). L´azzurro ha vissuto un altro anno eccezionale, conquistando due trofei importanti per la seconda stagione consecutiva e raggiungendo la finale dell´ATP Masters 1000 a Roma. Sinner ha difeso con successo il titolo agli Australian Open e ha vinto per la prima volta a Wimbledon. Il numero 1 del mondo ha anche avuto tre match-point nella finale del Roland Garros prima di subire una sconfitta dolorosa contro Alcaraz. Il 23enne altoatesino di Sesto Pusteria, unico giocatore ad aver occupato il primo posto nella classifica PIF ATP in questa stagione, ha mantenuto la vetta per 60 settimane consecutive dalla sua ascesa lo scorso giugno. Sinner lotterà con Alcaraz per il titolo di numero 1 di fine anno ATP presentato da PIF in una gara che sembra destinata a durare fino all´ultimo. Sinner ha fatto il suo debutto alle Nitto ATP Finals nel 2021 come riserva, quando ha sostituito il connazionale Matteo Berrettini: in quell´edizione ha spinto Daniil Medvedev al tie-break nel set decisivo ed ha sconfitto Hubert Hurkacz. Da allora ha vinto nove delle dieci partite disputate a Torino nelle sue due successive partecipazioni.

Ritaglio stampa ad uso esclusivo del destinatario, non riproducibile.

095047

Tennis, Jannik Sinner alle Nitto ATP Finals di Torino

| 8 AGOSTO 2025 17:23 | 0 commenti

Askanews

A A A

Condividi

1 minuto per la lettura

Roma, 8 ago. (askanews) – Dopo Carlo Alcaraz anche Jannik Sinner si è già qualificato per le Nitto ATP Finals 2025, in programma alla Inalpi Arena di Torino dal 9 al 16 novembre, dove il numero uno del mondo è il campione in carica, titolo conquista nel 2024 senza perdere nemmeno un set.

Sinner parteciperà all'evento per la terza stagione consecutiva e per la quarta volta in totale. Secondo l'Infosys ATP Win/Loss Index, vanta un record di 10-2 nel torneo e nelle ultime due edizioni ha perso solo contro Novak Djokovic (nella finale del 2023).

L'azzurro ha vissuto un altro anno eccezionale, conquistando due trofei importanti per la seconda stagione consecutiva e raggiungendo la finale dell'ATP Masters 1000 a Roma. Sinner ha difeso con successo il titolo agli Australian Open e ha vinto per la prima volta a Wimbledon.

Cerca nell'Archivio

Cerca...

All Giornalisti
All Sezioni
All Province
All Argomenti
All Temi

Conferma

Ultimi articoli

Un cuore elettrico per i satelliti: Argotec ha presentato Curie

Esce "Greetings From Your Hometown" dei Jonas Brothers

118 in Sicilia, nuovo contratto di servizio triennale Regione-Seus

Archivio articoli

Agosto 2025

Luglio 2025

Giugno 2025

Maggio 2025

Ritaglio stampa ad uso esclusivo del destinatario, non riproducibile.

095047

Il numero 1 del mondo ha anche avuto tre match-point nella finale del Roland Garros prima di subire una sconfitta dolorosa contro Alcaraz.

Il 23enne altoatesino di Sesto Pusteria, unico giocatore ad aver occupato il primo posto nella classifica PIF ATP in questa stagione, ha mantenuto la vetta per 60 settimane consecutive dalla sua ascesa lo scorso giugno. Sinner lotterà con Alcaraz per il titolo di numero 1 di fine anno ATP presentato da PIF in una gara che sembra destinata a durare fino all'ultimo.

Sinner ha fatto il suo debutto alle Nitto ATP Finals nel 2021 come riserva, quando ha sostituito il connazionale Matteo Berrettini: in quell'edizione ha spinto Daniil Medvedev al tie-break nel set decisivo ed ha sconfitto Hubert Hurkacz. Da allora ha vinto nove delle dieci partite disputate a Torino nelle sue due successive partecipazioni.

Condividi

COPYRIGHT

Il Quotidiano del Sud © - RIPRODUZIONE RISERVATA

Invia commento

Invia commento

Aprile 2025
Marzo 2025
Febbraio 2025
Gennaio 2025
Dicembre 2024
Novembre 2024
Ottobre 2024
Settembre 2024
Agosto 2024
Luglio 2024
Giugno 2024
Maggio 2024
Aprile 2024
Marzo 2024
Febbraio 2024
Gennaio 2024
Dicembre 2023
Novembre 2023
Ottobre 2023
Settembre 2023
Agosto 2023
Luglio 2023
Giugno 2023
Maggio 2023
Aprile 2023
Marzo 2023
Febbraio 2023
Gennaio 2023
Dicembre 2022
Novembre 2022

Ritaglio stampa ad uso esclusivo del destinatario, non riproducibile.

095047

RADIONAPOLICENTRO.IT

www.ecostampa.it

Tennis, Jannik Sinner alle Nitto ATP Finals di Torino

Roma, 8 ago. (askanews) Dopo Carlo Alcaraz anche Jannik Sinner si è già qualificato per le Nitto ATP Finals 2025, in programma alla Inalpi Arena di Torino dal 9 al 16 novembre, dove il numero uno del mondo è il campione in carica, titolo conquista nel 2024 senza perdere nemmeno un set. Sinner parteciperà all´evento per la terza stagione consecutiva e per la quarta volta in totale. Secondo l´Infosys ATP Win/Loss Index, vanta un record di 10-2 nel torneo e nelle ultime due edizioni ha perso solo contro Novak Djokovic (nella finale del 2023). L´azzurro ha vissuto un altro anno eccezionale, conquistando due trofei importanti per la seconda stagione consecutiva e raggiungendo la finale dell´ATP Masters 1000 a Roma. Sinner ha difeso con successo il titolo agli Australian Open e ha vinto per la prima volta a Wimbledon. Il numero 1 del mondo ha anche avuto tre match-point nella finale del Roland Garros prima di subire una sconfitta dolorosa contro Alcaraz. Il 23enne altoatesino di Sesto Pusteria, unico giocatore ad aver occupato il primo posto nella classifica PIF ATP in questa stagione, ha mantenuto la vetta per 60 settimane consecutive dalla sua ascesa lo scorso giugno. Sinner lotterà con Alcaraz per il titolo di numero 1 di fine anno ATP presentato da PIF in una gara che sembra destinata a durare fino all´ultimo. Sinner ha fatto il suo debutto alle Nitto ATP Finals nel 2021 come riserva, quando ha sostituito il connazionale Matteo Berrettini: in quell´edizione ha spinto Daniil Medvedev al tie-break nel set decisivo ed ha sconfitto Hubert Hurkacz. Da allora ha vinto nove delle dieci partite disputate a Torino nelle sue due successive partecipazioni.

Ritaglio stampa ad uso esclusivo del destinatario, non riproducibile.

095047

TENNIS, JANNIK SINNER ALLE NITTO ATP FINALS DI TORINO

Roma, 8 ago. (askanews) – Dopo Carlo Alcaraz anche Jannik Sinner si è già qualificato per le Nitto ATP Finals 2025, in programma alla Inalpi Arena di Torino dal 9 al 16 novembre, dove il numero uno del mondo è il campione in carica, titolo conquista nel 2024 senza perdere nemmeno un set.

Sinner parteciperà all'evento per la terza stagione consecutiva e per la quarta volta in totale. Secondo l'Infosys ATP Win/Loss Index, vanta un record di 10-2 nel torneo e nelle ultime due edizioni ha perso solo contro Novak Djokovic (nella finale del 2023).

L'azzurro ha vissuto un altro anno eccezionale, conquistando due trofei importanti per la seconda stagione consecutiva e raggiungendo la finale dell'ATP Masters 1000 a Roma. Sinner ha difeso con successo il titolo agli Australian Open e ha vinto per la prima volta a Wimbledon. Il numero 1 del mondo ha anche avuto tre match-point nella finale del Roland Garros prima di subire una sconfitta dolorosa contro Alcaraz.

Il 23enne altoatesino di Sesto Pusteria, unico giocatore ad aver occupato il primo posto nella classifica PIF ATP in questa stagione, ha mantenuto la vetta per 60 settimane consecutive dalla sua ascesa lo scorso giugno. Sinner lotterà con Alcaraz per il titolo di numero 1 di fine anno ATP presentato da PIF in una gara che sembra destinata a durare fino all'ultimo.

Sinner ha fatto il suo debutto alle Nitto ATP Finals nel 2021 come riserva, quando ha sostituito il connazionale Matteo Berrettini: in quell'edizione ha spinto Daniil Medvedev al tie-break nel set decisivo ed ha sconfitto Hubert Hurkacz. Da allora ha vinto nove delle dieci partite disputate a Torino nelle sue due successive partecipazioni.

Ritaglio stampa ad uso esclusivo del destinatario, non riproducibile.

095047

tiscali.it
TISCALI
www.ecostampa.it

SPORT

LEGEA Pallone calcio SUPERIOR 2 ~~22,50€~~ 7,99€

Tennis

Sinner a Cincinnati: ecco perché vincere il torneo varrebbe doppio tra storia e classifica ATP

L'azzurro si è già qualificato per le Nitto ATP Finals 2025, che si terranno alla Inalpi Arena di Torino dal 9 al 16 novembre. E' al suo terzo anno consecutivo di partecipazione e alla quarta presenza complessiva all'evento, dove vanta un eccellente record di 10 vittorie e 2 sconfitte

TiscaliNews 08-08-2025 - **13:45**

ù recenti

Sinner qualificato per le Nitto A Finals

Tennis: quote Atp Cincinnati, pe Sisal il bis di Sinner in...

Ritaglio stampa ad uso esclusivo del destinatario, non riproducibile.
095047

Vincere il **Masters 1000 di Cincinnati** per **Jannik Sinner** significherebbe molto più di un semplice trionfo sportivo. Il **numero uno al mondo**, campione in carica, torna in Ohio con l'obiettivo di difendere punti fondamentali nella **classifica ATP** e soprattutto di entrare nella storia del torneo, tentando un'impresa riuscita solo a leggende come **Roger Federer**.

Jannik Sinner, il bis che manca dal 2010

Il torneo di **Cincinnati** è da sempre uno degli eventi più prestigiosi nel calendario **ATP**. Negli ultimi decenni, solo pochi campioni sono riusciti a conquistarlo per due anni consecutivi, e il fuoriclasse svizzero **Roger Federer** è uno di questi, con due doppi trionfi nel 2009-2010 e nel 2014-2015.

Dal 1973, anno di introduzione della classifica computerizzata **ATP**, nessun **numero uno del ranking** è riuscito a vincere il torneo due volte di fila. Se **Sinner** riuscisse nell'impresa, non solo difenderebbe punti importanti dagli attacchi di **Carlos Alcaraz**, suo principale rivale nella corsa al **numero uno**, ma scriverebbe un capitolo nuovo nella storia del tennis.

Il debutto contro Daniel Galan e la corsa al titolo

Sinner esordirà nel torneo sabato 9 agosto contro il colombiano **Daniel Galan**, cercando di iniziare con il piede giusto una difesa del titolo che promette spettacolo. Il match segna anche l'inizio di una stagione densa di sfide importanti per il campione italiano.

Verso le Nitto ATP Finals 2025: Torino si prepara ad accogliere i big

Sinner, insieme a **Carlos Alcaraz**, si è già qualificato per le **Nitto ATP Finals 2025**, che si terranno alla Inalpi **Arena di Torino** dal 9 al 16 novembre. Il 23enne è al suo terzo anno consecutivo di partecipazione e alla quarta presenza complessiva all'evento, dove vanta un eccellente record di 10 vittorie e 2 sconfitte. Solo **Novak Djokovic** gli ha negato la vittoria nelle ultime due edizioni, battendolo in finale nel 2023.

Una stagione da incorniciare per il numero 1 al mondo

Il 2025 è stato un anno eccezionale per **Sinner**, che ha confermato il suo status di top player vincendo due importanti titoli per la seconda stagione di fila. Tra i successi spiccano la difesa del titolo agli **Australian Open** e la prima vittoria a **Wimbledon**. L'italiano ha inoltre raggiunto la finale dell'**ATP Masters 1000 di Roma** e sfiorato il trionfo al **Roland Garros**, dove ha avuto tre match point prima di cedere in una finale drammatica proprio ad **Alcaraz**.

La battaglia con Carlos Alcaraz per il numero 1

Toronto, Shelton: "Il mio QI tennistico sta crescendo"

Toronto: il trionfo di Ben Shelto primo baby champion da...

Le Rubriche

Claudia Fusani
Vivo a Roma ma il cuore resta a Fire dove sono nata, cresciuta e mi sono..

Pierangelo Sapegno
Giornalista e scrittore, ha iniziato la su carriera giornalistica nella tv...

Andrea Curreli
Cagliaritano classe '73 e tifoso del Ca Studi classici e laurea in...

Stefano Loffredo
Cagliaritano, laureato in Economia e commercio con Dottorato di ricerca i

Italo Cucci
La Barba al palo, la rubrica video a c Italo Cucci, famoso giornalista...

Ritaglio stampa ad uso esclusivo del destinatario, non riproducibile.
095047

Un dato su tutti: **Sinner** è stato l'unico giocatore ad aver occupato la vetta della classifica **PIF ATP** nel 2025, mantenendo la leadership per ben 60 settimane consecutive dal suo primo accesso al primo posto, avvenuto lo scorso giugno. La sfida con **Carlos Alcaraz** per il titolo di **numero uno ATP** a fine anno si preannuncia entusiasmante e destinata a protrarsi fino all'ultimo punto.

Il debutto alle Nitto ATP Finals e il cammino verso la leggenda

Il debutto di **Sinner** alle **Nitto ATP Finals** risale al 2021, quando subentrò come sostituto di **Matteo Berrettini**. In quell'occasione, mise in mostra tutto il suo talento spingendo **Daniil Medvedev** al tie-break del set decisivo e sconfiggendo **Hubert Hurkacz**. Da allora ha collezionato nove vittorie nelle dieci partite disputate a **Torino**, confermandosi uno dei protagonisti più attesi.

TiscaliNews 08-08-2025 - **13:45**

// SHOPPING

Commenti Leggi la Netiquette

Chi siamo | Mappa | Investor Relations | Pubblicità | Redazione | Condizioni d'uso | Privacy Policy | Cookie Policy | Gestione Cookie | Modello 231
© Tiscali Italia S.p.a 2025 P.IVA 02508100928 | Dati Sociali | Fusione Tiscali-Linkem

Ritaglio stampa ad uso esclusivo del destinatario, non riproducibile.
095047

tiscali.it
TISCALI
www.ecostampa.it
TISCALI T-WORLD PRODOTTI E SERVIZI MY TISCALI SHOPPING LUCE E GAS

SPORT

LEGEA Pallone calcio SUPERIOR 2 ~~22,50€~~ 7,99€

Tennis

Sinner qualificato per le Nitto ATP Finals

di ***SuperTennis*** 08-08-2025 - **13:07**

Dopo Carlo Alcaraz anche Jannik Sinner si è già qualificato per le Nitto ATP Finals 2025, in programma alla Inalpi Arena di Torino dal 9 al 16 novembre, dove il numero uno del mondo è il campione in carica, titolo conquista nel 2024 senza perdere nemmeno un set.

ù recenti

Cincinnati, non solo Sinner: sab
campo 4 italiani

Galan, ecco il prossimo avversa
Sinner

Ritaglio stampa ad uso esclusivo del destinatario, non riproducibile.
095047

Sinner parteciperà all'evento per la terza stagione consecutiva e per la quarta volta in totale. Secondo l'Infosys ATP Win/Loss Index, vanta un record di 10-2 nel torneo e nelle ultime due edizioni ha perso solo contro Novak Djokovic (nella finale del 2023).

L'italiano ha vissuto un altro anno eccezionale, conquistando due trofei importanti per la seconda stagione consecutiva e raggiungendo la finale dell'ATP Masters 1000 a Roma. Sinner ha difeso con successo il suo titolo agli Australian Open e ha vinto per la prima volta a Wimbledon. Il numero 1 del mondo ha anche avuto tre punti di campionato nella finale del Roland Garros prima di subire una sconfitta straziante contro Alcaraz.

Il 23enne, unico giocatore ad aver occupato il primo posto nella classifica PIF ATP in questa stagione, ha mantenuto la vetta per 60 settimane consecutive dalla sua ascesa lo scorso giugno. Sinner lotterà con Alcaraz per il titolo di numero 1 di fine anno ATP presentato da PIF in una gara che sembra destinata a durare fino all'ultimo.

Sinner ha fatto il suo debutto alle Nitto ATP Finals nel 2021 come sostituto, quando ha sostituito il connazionale Matteo Berrettini, ha spinto Daniil Medvedev al tie-break nel set finale e ha sconfitto Hubert Hurkacz. Da allora ha vinto nove delle dieci partite disputate a Torino nelle sue due partecipazioni.

See you in Turin, defending champ ??

Jannik Sinner has qualified for the #NittoATPFinals once again ??
pic.twitter.com/txJ6AC8I1O

— ATP Tour (@atptour) August 8, 2025

di ***SuperTennis*** 08-08-2025 - **13:07**

Commenti

Leggi la Netiquette

Cincinnati, Musetti e un esordio insidioso: chi è il francese Bonzi

Cincinnati, esordio con vittoria Nardi

Le Rubriche

Claudia Fusani
Vivo a Roma ma il cuore resta a Fire
dove sono nata, cresciuta e mi sono..

Pierangelo Sapegno
Giornalista e scrittore, ha iniziato la su
carriera giornalistica nella tv...

Andrea Curreli
Cagliaritano classe '73 e tifoso del Ca
Studi classici e laurea in...

Stefano Loffredo
Cagliaritano, laureato in Economia e
commercio con Dottorato di ricerca i

Italo Cucci
La Barba al palo, la rubrica video a c
Italo Cucci, famoso giornalista...

Ritaglio stampa ad uso esclusivo del destinatario, non riproducibile.
095047

tiscali.it
TISCALI
www.ecostampa.it
TISCALI T-WORLD PRODOTTI E SERVIZI MY TISCALI SHOPPING LUCE E GAS

SPORT

LEGEA Pallone calcio SUPERIOR 2 ~~22,50€~~ 7,99€

Tennis

Tennis, Jannik Sinner alle Nitto ATP Finals di Torino

di ***Askanews*** 08-08-2025 - 17:23

ù recenti

Ranking WTA: Paolini 9ª, Sabal sempre leader

Ranking ATP: Sinner sempre n. Arnaldi torna in Top 40

Roma, 8 ago. (askanews) - Dopo Carlo Alcaraz anche Jannik Sinner si è già qualificato per

Ritaglio stampa ad uso esclusivo del destinatario, non riproducibile.
095047

le Nitto ATP Finals 2025, in programma alla Inalpi Arena di Torino dal 9 al 16 novembre, dove il numero uno del mondo è il campione in carica, titolo conquista nel 2024 senza perdere nemmeno un set.Sinner parteciperà all'evento per la terza stagione consecutiva e per la quarta volta in totale. Secondo l'Infosys ATP Win/Loss Index, vanta un record di 10-2 nel torneo e nelle ultime due edizioni ha perso solo contro Novak Djokovic (nella finale del 2023).

L'azzurro ha vissuto un altro anno eccezionale, conquistando due trofei importanti per la seconda stagione consecutiva e raggiungendo la finale dell'ATP Masters 1000 a Roma. Sinner ha difeso con successo il titolo agli Australian Open e ha vinto per la prima volta a Wimbledon. Il numero 1 del mondo ha anche avuto tre match-point nella finale del Roland Garros prima di subire una sconfitta dolorosa contro Alcaraz.Il 23enne altoatesino di Sesto Pusteria, unico giocatore ad aver occupato il primo posto nella classifica PIF ATP in questa stagione, ha mantenuto la vetta per 60 settimane consecutive dalla sua ascesa lo scorso giugno. Sinner lotterà con Alcaraz per il titolo di numero 1 di fine anno ATP presentato da PIF in una gara che sembra destinata a durare fino all'ultimo.Sinner ha fatto il suo debutto alle Nitto ATP Finals nel 2021 come riserva, quando ha sostituito il connazionale Matteo Berrettini: in quell'edizione ha spinto Daniil Medvedev al tie-break nel set decisivo ed ha sconfitto Hubert Hurkacz. Da allora ha vinto nove delle dieci partite disputate a Torino nelle sue due successive partecipazioni.

di ***Askanews*** 08-08-2025 - **17:23**

Commenti

Leggi la Netiquette

Tennis: Atp Cincinnati, per Sisal bis di Sinner in lavagna a 2,00

Sinner a Cincinnati: ecco perché vincere il torneo varrebbe...

Le Rubriche

Claudia Fusani

Vivo a Roma ma il cuore resta a Firenze dove sono nata, cresciuta e mi sono...

Pierangelo Sapegno

Giornalista e scrittore, ha iniziato la sua carriera giornalistica nella tv...

Andrea Curreli

Cagliaritano classe '73 e tifoso del Ca... Studi classici e laurea in...

Stefano Loffredo

Cagliaritano, laureato in Economia e commercio con Dottorato di ricerca i...

Italo Cucci

La Barba al palo, la rubrica video a c... Italo Cucci, famoso giornalista...

Ritaglio stampa ad uso esclusivo del destinatario, non riproducibile.
095047

TORINOCRONACA
L'EDITORIALE IL BORGHESE
EDIZIONE DIGITALE ABBONAMENTI
EDIZIONE DIGITALE

TWIRLING

Alla Inalpi Arena gli azzurri infervorano il pubblico, con la messe di medaglia conquistata in Nations Cup

Nel weekend saranno fuochi d'artificio, con le fasi finali dei Mondiali

ROBERTO LEVI
Email:
r.levi@tiscali.it
08 AGOSTO 2025 - 14:08

Ritaglio stampa ad uso esclusivo del destinatario, non riproducibile.

095047

Gli ori delle Società Santa Cristina e Olimpia nella Nations Cup (foto MovingStills)

Play Pause Resume Stop

In attesa di vivere le **emozioni** del **fine settimana**, con le prime **medaglie** dei **Mondiali di twirling** in programma domani, **sabato 9 agosto**, l'attenzione del pubblico della**Inalpi Arena** è stata catalizzata dalle gare della **Nations Cup**, che hanno regalato parecchie soddisfazioni agli azzurri.

A **livello A** la marchigiana **Alessia Pasquinelli** si è aggiudicata la medaglia d'**oro** nell'Artistic Twirl Youth, davanti alle statunitensi Strickland e Willis, e quella d'**argento** nel Solo Youth, alle spalle della tedesca Werner. Si sono classificati **primi** nell'Artistic Team il **Team Olimpia di Gambolò** (Pavia) e nell'Artistic Pair junior **Alfonsi e Zecchinato**, **secondi** nei due bastoni junior la stessa Zecchinato e nel Solo junior **Chris Jadier Reyes Mercedes**, di origine novarese, e **terzi** nel senior Pair **Guzzetti e Milani** e nei due bastioni senior **Simone Russo**.

I più letti

La vignetta del giorno - 2 agosto 2025

La vignetta del giorno - 1 agosto 2025

TELEVISIONE

Fuori Pecci dentro Rol: tutte le novità di "Cuori 3" in arrivo su Raiuno tra pochissimo...

Ritaglio stampa ad uso esclusivo del destinatario, non riproducibile.

095047

SETTIMO TORINESE

Apre un nuovo Ikea in provincia di Torino ma non è quello che pensate

Powered by EVOLUTION GROUP

Nelle competizioni di **livello B** si sono messi al collo l'**oro** nell'Artistic Team il **Team Santa Cristina** di Borgomanero, nel Solo senior women **Alessandra Agate** e nell'Artistic Twirl Youth **Gaia Valcamonica**, l'**argento** nel Dance Twirl Team la **società di Locate** e il **bronzo** nel Twirl Team le lombarde del **Lumezzane**, nel Solo junior **Andrea Balbis**, nato a Candiolo e allievo della SCS Sangano, nei due bastoni junior **Gabriele Giovati** e nell'Artistic Twirl junior **Denisa Cocean**.

La rassegna iridata del twirling è iniziata già oggi e nei preliminari il **Team Italia**, composto da otto atleti, ha chiuso **al comando**, un risultato di ottimo auspicio in vista delle prove che assegneranno i gradini del podio. **Ospite d'eccezione** della manifestazione è stato il presidente del CONI **Luciano Buonfiglio**.

TAG
Mondiali di twirling , Inalpi Arena , Alessia Pasquinelli , Artistic Twirl Youth , Team Olimpia , Chris Jadier Reyes Mercedes , Simone Russo , Team Santa Cristina , Alessandra Agate , Luciano Buonfiglio.

Resta aggiornato, iscriviti alla nostra newsletter
Email

TORINOCRONACA

Buongiorno Torino! La nostra newsletter quotidiana gratuita, con tutte le notizie più fresche del giorno.
Voglio iscrivermi! No grazie

/ In primo piano

Parcheggi gratuiti nell'area ospedale: la petizione dei cittadini

"Tutta colpa del rock": la commedia musicale con Lillo diretta dal torinese Jublin

Alla Inalpi Arena gli azzurri infervorano il pubblico, con la messe di medaglia conquistata in Nations Cup

Ritaglio stampa ad uso esclusivo del destinatario, non riproducibile.
095047

TUTTOSPORT

Diffusione: 17.309

www.ecostampa.it

TWIRLING

MONDIALI, BOTTINO AZZURRO

(r. ber.) Giornata di medaglie la sesta dei Mondiali di Twirling, Nations Cup e Majorettes al Pala Inalpi di Torino. Ieri si è concluso il ricco programma della Nations Cup. Sugli scudi in particolare la marchigiana Alessia Pasquinelli che si è aggiudicata due medaglie. Quella d'oro è arrivata nella specialità dell'Artistic Twirl Youth, davanti alle statunitensi Elizabeth Strickland e Rylee Willis. Doppietta anche per la veneta Beatrice Zecchinato, che si imposta con Alfonsi nella specialità Artistic Pair Junior A.

Ritaglio stampa ad uso esclusivo del destinatario, non riproducibile.

095047

www.ecostampa.it

/ TENNIS

Sinner raggiunge Alcaraz e si qualifica per le Nitto Atp Finals di Torino

Il numero 1 del ranking mondiale è il secondo tennista, dopo lo spagnolo, ad ottenere la qualificazione al torneo

3 MIN ALCARAZSINNERTENNIS

Pubblicato il **8 agosto 2025, 13:40**

© EPA

Jannik Sinner ha ottenuto la qualificazione per **Nitto ATP Finals 2025** di Torino. Per una volta, però, il numero uno è arrivato secondo: **il primo ad aver raggiunto la qualificazione**, infatti, è lo

Ritaglio stampa ad uso esclusivo del destinatario, non riproducibile.

095047

spagnolo **Carlos Alcaraz**. Il numero 1 ATP prenderà parte, dunque, al torneo in programma alla Inalpi Arena di Torino dal 9 al 16 novembre, dove il numero uno del mondo è il campione in carica, titolo conquista nel 2024 senza perdere nemmeno un set, prendendo parte alla competizione per la terza stagione consecutiva e, complessivamente, per la quarta volta. Secondo l'Infosys ATP Win/Loss Index, vanta un record di 10-2 nel torneo e nelle ultime due edizioni ha perso solo contro **Novak Djokovic** (nella finale del 2023). Ad ogni modo, l'azzurro è reduce dall'ennesimo anno eccezionale, nel corso del quale ha conquistato due trofei importantissimi per la seconda stagione consecutiva, raggiungendo anche la finale dell'ATP Masters 1000 a Roma.

I recenti successi di Jannik ed il rapporto con le ATP Finals

Sinner ha difeso con successo il suo titolo agli **Australian Open** e ha vinto per la **prima volta a Wimbledon**. Il numero 1 del mondo ha anche avuto **tre match-point nella finale del Roland Garros** a Parigi, prima di subire una sconfitta dolorosissima e, a quel punto del match, inaspettata contro Alcaraz. Il 23enne altoatesino di Sesto Pusteria, unico giocatore ad aver occupato il primo posto nella classifica PIF ATP in questa stagione, ha mantenuto la **vetta per 60 settimane consecutive** dalla sua ascesa lo scorso giugno. Sinner lotterà con Alcaraz per il titolo di numero 1 di fine anno ATP presentato da PIF in una gara che sembra destinata a durare fino all'ultimo. Sinner ha fatto il suo **debutto alle Nitto ATP Finals nel 2021** come riserva, quando ha sostituito il connazionale **Matteo Berrettini**: in quell'edizione ha spinto Daniil Medvedev al tie-break nel set decisivo ed ha sconfitto Hubert Hurkacz. Da allora ha vinto nove delle dieci partite disputate a Torino nelle sue due successive partecipazioni. A celebrare l'ennesima partecipazione di Jannik alle Nitto ATP Finals, ci ha pensato anche l'account ufficiale X dell'ATP: *'Ci vediamo a Torino, campione in carica! Jannik Sinner si è qualificato ancora una volta alle Nitto ATP Finals'.*

Ritaglio stampa ad uso esclusivo del destinatario, non riproducibile.
095047

www.ecostampa.it

Dominio Sinner, Shelton accorcia su Djokovic, Musetti fuori dalla top 10: la classifica Atp live

© RIPRODUZIONE RISERVATA

TUTTE LE NEWS DI TENNIS

COMMENTI

Ritaglio stampa ad uso esclusivo del destinatario, non riproducibile.

095047

VENEZIA24.COM

www.ecostampa.it

Tennis, Jannik Sinner alle Nitto ATP Finals di Torino

Roma, 8 ago. (askanews) Dopo Carlo Alcaraz anche Jannik Sinner si è già qualificato per le Nitto ATP Finals 2025, in programma alla Inalpi Arena di Torino dal 9 al 16 novembre, dove il numero uno del mondo è il campione in carica, titolo conquista nel 2024 senza perdere nemmeno un set. Sinner parteciperà all´evento per la terza stagione consecutiva e per la quarta volta in totale. Secondo l´Infosys ATP Win/Loss Index, vanta un record di 10-2 nel torneo e nelle ultime due edizioni ha perso solo contro Novak Djokovic (nella finale del 2023). L´azzurro ha vissuto un altro anno eccezionale, conquistando due trofei importanti per la seconda stagione consecutiva e raggiungendo la finale dell´ATP Masters 1000 a Roma. Sinner ha difeso con successo il titolo agli Australian Open e ha vinto per la prima volta a Wimbledon. Il numero 1 del mondo ha anche avuto tre match-point nella finale del Roland Garros prima di subire una sconfitta dolorosa contro Alcaraz. Il 23enne altoatesino di Sesto Pusteria, unico giocatore ad aver occupato il primo posto nella classifica PIF ATP in questa stagione, ha mantenuto la vetta per 60 settimane consecutive dalla sua ascesa lo scorso giugno. Sinner lotterà con Alcaraz per il titolo di numero 1 di fine anno ATP presentato da PIF in una gara che sembra destinata a durare fino all´ultimo. Sinner ha fatto il suo debutto alle Nitto ATP Finals nel 2021 come riserva, quando ha sostituito il connazionale Matteo Berrettini: in quell´edizione ha spinto Daniil Medvedev al tie-break nel set decisivo ed ha sconfitto Hubert Hurkacz. Da allora ha vinto nove delle dieci partite disputate a Torino nelle sue due successive partecipazioni.

Ritaglio stampa ad uso esclusivo del destinatario, non riproducibile.

095047

9 Agosto 2025

zarabaza

Chi Siamo | Uno@Uno | Strade'89 | Taste&Win | Territori DiVini | Aeroporti On Line
E-Lezioni | Fai Da Te Se Ti Va! | Newsletter | LiveStyle | Comunicatori E Giornalisti!!
Scrivici A Redazione@Unoaduno.it | Voce Alle Idee | Cookie Policy | Privacy Policy

MUSICA

ANNALISA CON MARCO MENGONI IN USCITA IL 5 SETTEMBRE "PIAZZA SAN MARCO"

Redazione · 8 Agosto 2025

Ritaglio stampa ad uso esclusivo del destinatario, non riproducibile.

095047

IL NUOVO SINGOLO

“MA IO SONO FUOCO”

il nuovo album di Annalisa in uscita in autunno

Due delle voci più amate e iconiche del panorama musicale italiano uniscono per la prima volta i loro mondi in una collaborazione straordinaria: Annalisa per il suo nuovo singolo “Piazza San Marco” coinvolge Marco Mengoni, un incontro artistico che promette di regalare un intenso viaggio emotivo, così come suggerito anche dal titolo della canzone.

“Piazza San Marco”, in uscita il 5 settembre, è una ballad in bianco e nero, un racconto cinematografico in cui i protagonisti si confidano trovando supporto una nell’altro. Un connubio vocale e narrativo sorprendete, sullo sfondo maestoso di uno dei luoghi più iconici del mondo.

Il brano sarà contenuto nel nuovo album di Annalisa “Ma io sono fuoco” in uscita nell’autunno 2025 e segue il suo nuovo percorso discografico iniziato a maggio con il singolo “Maschio” che si è mantenuto stabile nella Top 10 della classifica FIMI per settimane, facendole raggiungere il record come donna italiana con il maggior numero di ingressi nella Top 10 della classifica FIMI e tra le tre artiste femminili più ascoltate su Spotify.

Annalisa, dopo il successo tutto sold out di Palasport e Arene con oltre 250 Mila biglietti

Ritaglio stampa ad uso esclusivo del destinatario, non riproducibile.

095047

venduti solo nel 2024, tornerà live dal 15 novembre nei principali palasport italiani con il "CAPITOLO I" del suo nuovo viaggio (organizzato da Friends & Partners).

Questo il calendario completo, info friendsandpartners.it:

sabato 15 novembre @Jesolo (VE)– Palazzo del Turismo (data zero)

Domenica 16 novembre @Jesolo (VE)– Palazzo del Turismo

martedì 18 novembre @Padova – Kioene Arena

venerdì 21 novembre @Roma – Palazzo dello Sport

Sabato 22 novembre @Roma – Palazzo dello Sport

lunedì 24 novembre @Firenze – Nelson Mandela Forum

venerdì 28 novembre @Milano – Unipol Forum SOLD OUT

Sabato 29 novembre @Milano – Unipol Forum

martedì 2 dicembre @ Eboli (ASA) – Palasele

venerdì 5 dicembre @Bari – Palaflorio

Sabato 6 dicembre @Bari – PalaFlorio

mercoledì 10 dicembre @Bologna – Unipol Arena

sabato 13 dicembre @Torino – Inalpi Arena

Marco Mengoni – reduce dal successo del suo trionfale tour negli stadi con oltre 500 mila biglietti venduti – sarà protagonista in autunno di un tour che lo porterà ad esibirsi nei principali palazzetti in Italia e in Europa a partire dal 5 ottobre, con 31 live prodotti e organizzati da Live Nation:

sabato 15 novembre @Jesolo (VE)– Palazzo del Turismo (data zero)

Domenica 16 novembre @Jesolo (VE)– Palazzo del Turismo

martedì 18 novembre @Padova – Kioene Arena

venerdì 21 novembre @Roma – Palazzo dello Sport

Sabato 22 novembre @Roma – Palazzo dello Sport

lunedì 24 novembre @Firenze – Nelson Mandela Forum

venerdì 28 novembre @Milano – Unipol Forum SOLD OUT

Sabato 29 novembre @Milano – Unipol Forum

martedì 2 dicembre @ Eboli (ASA) – Palasele

venerdì 5 dicembre @Bari – Palaflorio

Sabato 6 dicembre @Bari – PalaFlorio NUOVA DATA

mercoledì 10 dicembre @Bologna – Unipol Arena

sabato 13 dicembre @Torino – Inalpi Arena

MARCO MENGONI LIVE IN EUROPE 2025

Ritaglio stampa ad uso esclusivo del destinatario, non riproducibile.
095047

5 ottobre – Conegliano, Prealpi San Biagio Arena // DATA ZERO, NUOVA DATA

8 ottobre 2025 – Torino, Inalpi Arena – Italia

9 ottobre 2025 – Torino, Inalpi Arena – Italia

12 ottobre 2025 – Milano, Unipol Forum – Italia // SOLD OUT

13 ottobre 2025 – Milano, Unipol Forum – Italia

15 ottobre 2025 – Milano, Unipol Forum – Italia

21 ottobre 2025 – Pesaro, Vitrifrigo Arena – Italia

22 ottobre 2025 – Pesaro, Vitrifrigo Arena – Italia // SOLD OUT

24 ottobre 2025 – Bologna, Unipol Arena – Italia

25 ottobre 2025 – Bologna, Unipol Arena – Italia

28 ottobre 2025 – Firenze, Mandela Forum – Italia

29 ottobre 2025 – Firenze, Mandela Forum – Italia

31 ottobre 2025 – Firenze, Mandela Forum – Italia

2 novembre 2025 – Eboli, Palasele – Italia // SOLD OUT

4 novembre 2025 – Eboli, Palasele – Italia

5 novembre 2025 – Eboli, Palasele – Italia

8 novembre 2025 – Roma, Palazzo dello Sport – Italia // SOLD OUT

9 novembre 2025 – Roma, Palazzo dello Sport – Italia

12 novembre 2025 – Roma, Palazzo dello Sport – Italia

19 novembre 2025 – Ginevra, Arena – Svizzera

21 novembre 2025 – Stoccarda, Hanns-Martin-Schleyer-Halle – Germania

22 novembre 2025 – Düsseldorf, Mitsubishi Electric Halle – Germania

24 novembre 2025 – Zurigo, Hallenstadion – Svizzera

26 novembre 2025 – Francoforte, Festhalle – Germania

27 novembre 2025 – Monaco di Baviera, Olympiahalle – Germania

30 novembre 2025 – Bruxelles, Forest National – Belgio

1 dicembre 2025 – Utrecht, TivoliVredenburg – Olanda

3 dicembre 2025 – Parigi, Salle Pleyel – Francia

5 dicembre 2025 – Esch-sur-Alzette, Rockhal – Lussemburgo

7 dicembre 2025 – Londra, O2 Forum Kentish Town – Regno Unito

10 dicembre 2025 – Madrid, Palacio Vistalegre – Spagna

Previous Next

Ritaglio stampa ad uso esclusivo del destinatario, non riproducibile.
095047

Da Caparezza a La Niña ai festival jazz: la musica dell'autunno 2025

Testo a cura della redazione | 07 Agosto 2025

Ritaglio stampa ad uso esclusivo del destinatario, non riproducibile.

095047

foto Alfredo Maddaluno / Ufficio Stampa

1 / 27

Il lato chic della felpa sportiva

Nel pieno del successo del ***Furèsta Tour*** estivo, **La Niña** annuncia il tour ***Furèsta Europa*** che la vedrà esibirsi nei principali club e teatri in Italia e all'estero a partire **dal 9 ottobre 2025**. Un viaggio dal vivo per presentare al pubblico i brani del nuovo disco ***Furèsta*** *(BMG)*, canzoni del passato e inedite sorprese.
Sul palco con La Niña, il produttore di *Furèsta* **Alfredo Maddaluno** – entrambi polistrumentisti – accompagnati da diversi talentuosi musicisti tra chitarra classica, chitarra battente, tamburi a cornice, nacchere, clavicembalo, tastiere, mandolino, percussioni, maracas, batteria e flautino. Info e biglietti

Ritaglio stampa ad uso esclusivo del destinatario, non riproducibile.
095047

amica.it
AMICA

www.ecostampa.it

foto Ufficio Stampa

Come scegliere la frangia giusta

2 / 27

Dopo aver annunciato il ritorno live nell'estate 2026, da

Ritaglio stampa ad uso esclusivo del destinatario, non riproducibile.

095047

Caparezza arriva un'altra sorpresa: il **31 ottobre** esce *Orbit Orbit*, il suo nuovo disco, accompagnato da un fumetto, firmato da lui, in collaborazione con Sergio Bonelli Editore. Un viaggio onirico disegnato da grandi firme e nuovi talenti del fumetto italiano. «Sono un appassionato lettore di fumetti, e creandone uno ho realizzato un sogno che avevo nel cassetto fin da bambino», racconta Caparezza. «Non potevo immaginare, però, che l'entusiasmo per questo nuovo percorso mi avrebbe motivato a concepire un intero nuovo album in studio, il nono». *Orbit Orbit* (BMG Italy) è nato infatti come la colonna sonora di un fumetto sull'immaginazione e sulla rinnovata voglia di fare musica

I 5 colori della moda 2024

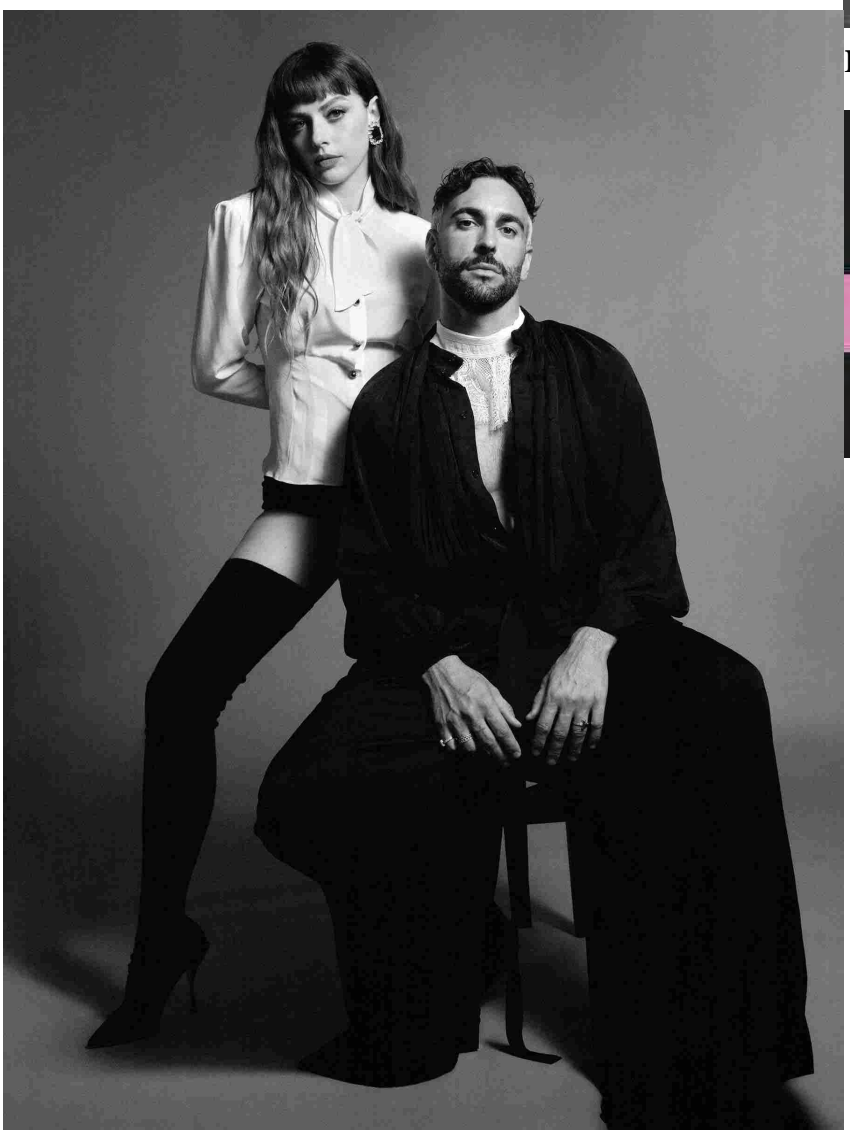

uff stampa

3 / 27

Il nuovo album di **Annalisa** ***Ma io sono fuoco*** – in uscita nell'autunno 2025 – sarà anticipato il 5 settembre dal singolo ***Piazza San Marco***, con **Marco Mengoni**. Due delle voci più amate della musica italiana uniscono per la prima volta i loro mondi in una ballad in bianco e nero: un racconto cinematografico sullo sfondo maestoso di uno dei luoghi più

Ritaglio stampa ad uso esclusivo del destinatario, non riproducibile.
095047

iconici del mondo in cui i protagonisti si confidano trovando supporto una nell'altro

4 / 27

Elio accende il Mascagni Festival 2025

Ritaglio stampa ad uso esclusivo del destinatario, non riproducibile.
095047

foto Andrea Bianchera / Ufficio Stampa

5 / 27

Marracash ha annunciato a sorpresa sul palco dello **Stadio Olimpico di Roma** il tour autunnale nei principali palazzetti italiani, che riproporrà il concept ideato per **MARRA STADI25**. Il tour avrà inizio il 28 novembre dal PalaSele di **Eboli** e proseguirà poi il 1 dicembre all'Unipol Arena di **Bologna**, il 4 dicembre al Nelson Mandela Forum di **Firenze**, l'8 dicembre all'Unipol Forum di **Milano**, il 12 dicembre al Palazzo dello Sport di **Roma**, il 17 dicembre alla Kioene Arena di **Padova** e il 20 dicembre all'Inalpi Arena di **Torino**. Info e biglietti

1 | 2 | ... | 6

Pagina successiva >

album | antonello venditti | Brunori Sas | caparezza | Coez | concerti | cristiano De Andrè | Emis Killa | inediti | Marco Mengoni | marracash | musica | tour

Amica ©RIPRODUZIONE RISERVATA

ALTRE GALLERY

PARTY PEOPLE

Annalisa è "fuoco", Joan Thiele triplica, il concerto per la Palestina e altre news musicali di settimana

Ritaglio stampa ad uso esclusivo del destinatario, non riproducibile.
095047

www.ecostampa.it

PRENOTA sul nostro sito
CORSI PER LAVORATORI 70% GRATIS
PRENOTA sul nostro sito

la voce di Alba.it
Edizione locale IlNazionale.it

CHE TEMPO FA

ADESSO 31.4°C
VEN 8 20.0°C 34.8°C
SAB 9 21.6°C 36.6°C

@Datameteo.com

Martins PUBBLICITÀ
OGGETTI PUBBLICITARI ETICHETTE
BCC ALPI MARITTIME
RADICI FORTI VICINI SEMPRE

RUBRICHE

Fotogallery
Videogallery
Backstage
Datameteo
Oroscopo
Quattrozampe
Voce al diritto
Ridere & Pensare
Il Punto di Beppe Gandolfo
Schegge di Luce
7 Minuti con Flavia Monteleone
Quarta Parete
Chiedo allo Chef
Storie di montagna
Farinél
io_viaggio_leggero
Non solo Fumetti
Degni di Nota

COUMBOSCURO centro provenzal 18-24 AGOSTO ROUMIAGE ALBERTO BERTOLI e FILIPPO GRAZIANI

SPORT | 07 agosto 2025, 17:12

Le stelle del New Twirling Bra brillano a Torino: cinque atlete ai Mondiali

Guidate dall'instancabile presidente Rosangela Tibaldi, le atlete braidesi rappresentano l'Italia alla Nations Cup e al World Championship: tra esordi internazionali e ambizioni da podio, il twirling azzurro parla anche langarolo

Con la cerimonia di apertura delle nazioni di Domenica 3 Agosto, Torino sarà degna e prestigiosa cornice di due eventi di grande valenza ed

BANCA DI ASTI
TRATTAMENTI INDUSTRIALI
PREMIO IO INVESTO IN CULTURA Confindustria Cuneo
Sono aperte le candidature per l'edizione 2025
CONFINDUSTRIA CUNEO
Con il contributo di CAMERA DI COMMERCIO CUNEO

IN BREVE

giovedì 07 agosto

Le stelle del New Twirling Bra brillano a Torino: cinque atlete ai Mondiali

Calcio B/F. Freedom FC Women: Matilda Johansson è il nuovo portiere biancoblu

Ritaglio stampa ad uso esclusivo del destinatario, non riproducibile.
095047

www.ecostampa.it

ACCADEVA UN ANNO FA

Bra
Bra, modifiche temporanee alla viabilità sulle piazze Spreitenbach e XX Settembre

Attualità
Maltempo sulla Granda: pioggia e raffiche di vento dal Cuneese al Roero [FOTO E VIDEO]

Roero
Quelle lamiere volate sulla provinciale a Castagnito: "Un miracolo che in strada e in quel parcheggio non ci fosse nessuno" [FOTO]

Leggi tutte le notizie

importanza internazionale: la Nations Cup (4 / 7 agosto) ed il World Technical Baton Twirling Championship (8 / 10 Agosto).

Per l'orgoglio e la soddisfazione dell'inossidabile ed indomito Presidente Rosangela Tibaldi, presenti alle competizioni sportive alcune atlete dell'ASD New Twirling Bra che con la divisa della nazionale rappresenteranno l'Italia.

Per la Nations Cup scenderanno in campo Cristina Marmo ed Emily Hamdi (Duet Junior livello B): per le due azzurre sarà la prima competizione internazionale, un traguardo significativo che premia impegno e crescita fisico/tecnica.

Anche Arianna Gallo e Carlotta Petiti (Artistic Pair livello A) vivranno la seconda esperienza internazionale nella stessa specialità, in una gara certamente di livello superiore.

Nel World Technical Baton Twirling sarà la braidese Francesca Carnevale (Artistic Twirl Senior e Artistic Team) a scenderà in campo gareggiando in due specialità, individuale e di squadra, quest'ultima in collaborazione con le società di Carrù ed Eurogymnica Torino.

Non nuova a competizioni internazionali, sull'atleta braidese son riposte le speranze di medaglia, certi della capacità e dello stato di forma utile a sfidare le atlete di tutto il mondo con tanta grinta e determinazione.

All'Inalpi Arena di Torino ci sarà anche Alessia Luca (Artistic Group): dopo aver conquistato il titolo di Campione Europeo in Spagna, parteciperà anche lei al mondiale nella formazione che vedrà la collaborazione delle società di Sangano, Noto, Oleggio, l'Arcobaleno, Locate e Win Stars.

Alle azzurre "targate Bra", portacolori A.I.D.O. e del "dono" a significare l'importanza della forma fisica ed il rispetto della vita, un caloroso e sentito "in bocca al lupo"

cs

TI RICORDI COSA È SUCCESSO L'ANNO SCORSO AD AGOSTO?
Ascolta il podcast con le notizie da non dimenticare
Ascolta "Un anno di notizie da non dimenticare 2024" su Spreaker.

Merlino PUBBLICITA' OGGETTI PUBBLICITARI ETICHETTE

Una nuova stagione per la pallapugno tra sfide "all'ultimo 15" e sferisteri sempre più pieni

Derby centallese nella finale del 22° memorial Gianpaolo Olivero: vincono Lorenzo e Bruno Martina con Stefano Celebrini

CALCIO F / L'ex Paris Saint Germain Ella Kaabachi nuovo acquisto per la Freedom FC Women

Tennis/ Al Country di Cuneo scatta l'International Country Club Lilium Cup 2025

mercoledì 06 agosto

Bocce, Auxilium: la coppia Costa e Macario e Rainero, nel combinato, ai tricolori

MOTORI/ Podio alla 8 ore di Suzuka per il team REVO/M2 Racing Aprilia del cuneese Enzo Chiapello

MOTORI/ Al Rally di Santo Stefano Belbo si affianca Gil Calleri Cup, in ricordo del pilota anima del Cinzano Rally Team

Calcio B/F. La Freedom FC Women rafforza la porta: ufficiale l'arrivo di Ithaisa Viñol

Leggi le ultime di: Sport

095047

Ritaglio stampa ad uso esclusivo del destinatario, non riproducibile.

malpensa24.it
MALPENSA24

www.ecostampa.it

Mondiali di twirling, per le atlete della Pro Patria una finale da protagoniste

TORINO Chiudono col botto le atlete della Pro Patria Twirling alla Nations Cup di Torino . Alla Inalpi Arena Martina Cazzaro nel singolo e la coppia Marta Fontana-Arianna Strazzanti nel duo disputano una finale mondiale da protagoniste . Martina, sempre bellissima artisticamente, disputa una prova da zero cadute che vale un punteggio strepitoso. Da esordiente strappa un 5° posto iridato in una categoria super competitiva contro 48 avversarie molto più esperte di lei. Molto bene anche il duo Marta Fontana-Arianna Strazzanti : la coppia entra in pedana per prima e con una esibizione da zero cadute stampa un ottimo 7° posto finale. Bravissime le ragazze, siamo davvero orgogliose di loro commentano orgogliose le allenatrici Chiara e Vera Stefanazzi. Mondiali di twirling, Martina Cazzaro e il duo Fontana-Strazzanti volano in finale Mondiali Twirling Cazzaro duo MALPENSA24 Visited 3 times, 4 visit(s) today

Ritaglio stampa ad uso esclusivo del destinatario, non riproducibile.

095047

mentelocale.it

www.ecostampa.it

Festival di Sanremo 2026: Torino possibile nuova sede con l'Inalpi Arena in pole position

Magazine Dal 2026, il Festival della Canzone Italiana potrebbe lasciare la storica cornice di Sanremo. A seguito dell´interruzione delle trattative tra Rai e Comune ligure, si apre lo scenario di un cambio di città per la celebre kermesse. Tra le cinque destinazioni ipotizzate dalla Rai, spicca Torino, favorita anche dalla disponibilità dell´Inalpi Arena (ex PalaAlpitour), che nei mesi invernali non ospita eventi fissi. Le cinque città in corsa per il Festival della Canzone Italiana Oltre a Torino, ci sono altre quattro realtà che la Rai starebbe valutando per ospitare il Festival: Torino : Inalpi Arena libera tra dicembre e marzo, struttura già collaudata per grandi eventi musicali Milano : cuore dell´industria televisiva e pubblicitaria italiana Viareggio : tradizione artistica legata alla musica e alla cultura popolare Rimini : grande capacità ricettiva e spazi multifunzionali Napoli : legame profondo con la musica italiana e forte identità culturale Alla base del possibile addio a Sanremo c´è una controversia aperta. Il TAR della Liguria, con una decisione poi confermata dal Consiglio di Stato nel maggio 2025, ha annullato l´affidamento diretto alla Rai per l´organizzazione del Festival nel biennio 2024-2025. Il Comune ha quindi indetto una gara pubblica per l´edizione 2026, ma la Rai unico soggetto in gara ha sospeso le trattative a causa di divergenze sulle condizioni richieste. Stando a quanto riportato da diverse fonti, le principali frizioni riguarderebbero: una quota sugli introiti pubblicitari richiesta dal Comune la titolarità del marchio e del format del Festival il ruolo decisionale nella futura organizzazione Per la Rai, si tratterebbe di condizioni troppo penalizzanti , in contrasto con il proprio ruolo storico e produttivo nella realizzazione dell´evento. Durante una riunione interna tenutasi il 22 luglio 2025, è emersa un´idea alternativa: la creazione di un nuovo Festival , con un nome inedito e potenzialmente ospitato in una nuova città. L´opzione al vaglio è quella di un Festival della Canzone Rai , con caratteristiche simili al tradizionale evento ma svincolato dal legame co Argomenti trattati Magazine Attualità Musica Televisione Newsletter Eventi Resta aggiornato su tutti gli eventi a Torino e dintorni, iscriviti gratis alla newsletter Registrati

Ritaglio stampa ad uso esclusivo del destinatario, non riproducibile.

095047

mentelocale.it
www.ecostampa.it

Torino Attualità Musica Televisione

Torino candidata a ospitare il Festival della Canzone Italiana: ipotesi concreta per il 2026

Inalpi Arena
Cerca sulla mappa

Torino, 07/08/2025.

Dal 2026, il Festival della Canzone Italiana potrebbe lasciare la storica cornice di Sanremo. A seguito

Ritaglio stampa ad uso esclusivo del destinatario, non riproducibile.
095047

dell'interruzione delle trattative tra Rai e Comune ligure, si apre lo scenario di un cambio di città per la celebre kermesse. Tra le cinque destinazioni ipotizzate dalla Rai, spicca **Torino, favorita anche dalla disponibilità dell'Inalpi Arena (ex PalaAlpitour), che nei mesi invernali non ospita eventi fissi.**

Le cinque città in corsa per il Festival della Canzone Italiana

Oltre a Torino, ci sono altre quattro realtà che la Rai starebbe valutando per ospitare il Festival:

- **Torino**: Inalpi Arena libera tra dicembre e marzo, struttura già collaudata per grandi eventi musicali
- **Milano**: cuore dell'industria televisiva e pubblicitaria italiana
- **Viareggio**: tradizione artistica legata alla musica e alla cultura popolare
- **Rimini**: grande capacità ricettiva e spazi multifunzionali
- **Napoli**: legame profondo con la musica italiana e forte identità culturale

Alla base del possibile addio a Sanremo c'è una controversia aperta. Il TAR della Liguria, con una decisione poi confermata dal Consiglio di Stato nel maggio 2025, ha annullato l'affidamento diretto alla Rai per l'organizzazione del Festival nel biennio 2024-2025. Il Comune ha quindi indetto una gara pubblica per l'edizione 2026, ma la Rai – unico soggetto in gara – ha sospeso le trattative a causa di divergenze sulle condizioni richieste.

Stando a quanto riportato da diverse fonti, le principali frizioni riguarderebbero:

- una quota sugli introiti pubblicitari richiesta dal Comune
- la titolarità del marchio e del format del Festival
- il ruolo decisionale nella futura organizzazione

Per la Rai, si tratterebbe di condizioni troppo penalizzanti, in contrasto con il proprio ruolo storico e produttivo nella realizzazione dell'evento.

Durante una riunione interna tenutasi il 22 luglio 2025, è emersa un'idea alternativa: la creazione di un nuovo Festival, con un nome inedito e potenzialmente ospitato in una nuova città. L'opzione al vaglio è quella di un "Festival della Canzone Rai", con caratteristiche simili al tradizionale evento ma svincolato dal legame con Sanremo. La decisione definitiva dovrebbe arrivare entro il 1° agosto, alla vigilia del prossimo Consiglio d'Amministrazione dell'emittente.

Torino in pole position grazie all'Inalpi Arena

Ritaglio stampa ad uso esclusivo del destinatario, non riproducibile.
095047

Nel ventaglio delle possibili sedi, Torino risulta tra le favorite. Dopo il successo dell'Eurovision 2022, il capoluogo piemontese ha dimostrato di poter gestire manifestazioni musicali complesse e di ampia risonanza mediatica. Il fatto che l'Inalpi Arena sia libera nei mesi invernali – da fine dicembre a marzo – gioca a suo favore: si tratta infatti del periodo in cui, tradizionalmente, si svolge il Festival.

Se la rottura con Sanremo dovesse concretizzarsi, Torino potrebbe quindi trovarsi al centro di una nuova era per la musica italiana in TV.

Potrebbe interessarti anche

- Torino candidata a ospitare il Festival della Canzone Italiana: ipotesi concreta per il 2026
- Riapre la Piscina Trecate di Torino: nuova vita per lo storico impianto estivo
- Torino, al via la riqualificazione del Mercato Coperto Le Verbene: investimenti e progetti per le Vallette

Prossimamente

- Acqui Rock Festival 2025: tre giorni di musica e libertà nel cuore del Monferrato
- Evergreen Fest torna anche ad agosto al Parco della Tesoriera: musica, benessere e natura per tutta l'estate
- Fabri Fibra live al Teatro Concordia
- Notte Bianca a Verbania
- Nuovo volo diretto Torino–Dublino con Aer Lingus per l'inverno 2025/2026

Ritaglio stampa ad uso esclusivo del destinatario, non riproducibile.
095047

www.ecostampa.it

Newsletter Eventi
Resta aggiornato su tutti gli eventi a Torino e dintorni, iscriviti gratis alla newsletter
REGISTRATI

Ritaglio stampa ad uso esclusivo del destinatario, non riproducibile.

Mentelocale Web Srl - Piazza della Vittoria 6/6 - Genova
Testata giornalistica registrata al Tribunale di Genova nr. 16/2005
Iscrizione al Registro delle Imprese di Genova n.02437210996 - R.E.A. di Genova: 486190 - Codice Fiscale / P.Iva 02437210996
Copyright © 2023 (V3) - Tutti i diritti riservati

095047

Informativa privacy Informativa cookie Redazione Lavora con noi Pubblicità sul sito

SOUNDS | blog.it

www.ecostampa.it

Annalisa e Marco Mengoni insieme per la prima volta: il duetto che nessuno si aspettava. Tutti i det

Annalisa e Marco Mengoni insieme per la prima volta: i due annunciano il loro primo duetto. Tutti i dettagli sul singolo in uscita. Annalisa e Marco Mengoni primo duetto insieme. I due artisti, considerati voci iconiche del panorama musicale italiano, hanno annunciato il loro singolo con uno scatto in bianco e nero che li ritrae insieme. Il pezzo, Piazza San Marco, uscirà il 5 settembre 2025, anticipa il nuovo album di Annalisa che debutterà il prossimo autunno. Ma io sono fuoco, è il titolò del disco in uscita dell´ex allieva di Amici , lavoro che fa seguito al singolo Maschio , che entrato nella top 10 della classifica FIMI subito dopo il suo debutto e si è mantenuto stabile per settimane. Annalisa è tra le giovani cantanti italiane che ha conquistato un record inatteso , quello di aver ottenuto il maggior numero di ingressi nella Top 10 della classifica FIMI e di essere tra le più ascoltate di Spotify. Il duetto di Marco Mengoni e Annalisa ha allertato l´attenzione mediatica e i tanti fans dei due cantanti che non si aspettavano di vederli insieme, anche se in più occasioni i due artisti hanno rivelato la stima che provano l´uno per l´altra. Desideravano cantare insieme e finalmente ci sono riusciti e il brano sembra avere tutte le carte per essere vincente. In rete sono stati condivisi anche alcune immagini del video di Piazza San Marco che naturalmente è stato girato nell´iconica piazza di Venezia. Il pezzo è stato definito una ballata in bianco e nero, una sorta di racconto cinematografico dove i due cantanti sono gli unici protagonisti. Annalisa e Mengoni hanno interpretato alla perfezione il ruolo assegnatogli e sono entrati nella parte sin dai primi ciak. Inoltre hanno dato al singolo spessore e intensità grazie a scambi reciproci di sguardi e di sonorità vocali. Annalisa, tutte le tappe del suo tour Annalia è prossima a debuttare con un nuovo disco che segue il percorso iniziato con Maschio. L´ex allieva di Amici, che negli ultimi anni ha monopolizzato l´attenzione del pubblico con brani che sono diventati iconici e che hanno primeggiato nelle hit italiane, ma anche quelle internazionali, ha intrapreso una nuova strada artistica che rivela il suo bisogno di rinnovarsi e dare sempre di più al pubblico. Dal 15 novembre Annalisa tornerà live nei principali palasport italiani con il Capitolo I , diverse le date disponibili che toccheranno molte città italiane: 15 novembre @Jesolo (VE) Palazzo del Turismo (data zero) 16 novembre @Jesolo (VE) Palazzo del Turismo 18 novembre @Padova Kioene Arena 21 novembre @Roma Palazzo dello Sport 22 novembre @Roma Palazzo dello Sport 24 novembre @Firenze Nelson Mandela Forum 28 novembre @Milano Unipol Forum SOLD OUT 29 novembre @Milano Unipol Forum 2 dicembre @ Eboli (ASA) Palasele 5 dicembre @Bari Palaflorio 6 dicembre @Bari PalaFlorio 10 dicembre @Bologna Unipol Arena 13 dicembre @Torino Inalpi Arena Marco Megoni tour: tutte le date Dopo il successo di Due Vite, brano che ha vinto il Festival di Sanremo, Mengoni ha scelto di fermarsi per un periodo, Ha affrontato la perdita della mamma, un dolore che lo ha segnato profondamente. L´artista oggi è tornato sul palco, ha presentato diversi nuovi brani, ed ha duettato con Annalisa. Anche lui come la collega è in tour in Italia e non solo: Mengoni si esibirà anche in Svizzera e Germania, Francia, Inghilterra e Spagna: 5 ottobre Conegliano, Prealpi San Biagio Arena (data zero) 8 ottobre Torino, Inalpi Arena 9 ottobre Torino, Inalpi Arena 12 ottobre Milano, Unipol Forum (sold out) 13 ottobre Milano, Unipol Forum 15 ottobre Milano, Unipol Forum 21 ottobre Pesaro, Vitrifrigo Arena 22 ottobre Pesaro, Vitrifrigo Arena (sold out) 24 ottobre Bologna, Unipol Arena 25 ottobre Bologna, Unipol Arena 28 ottobre Firenze, Mandela Forum 29 ottobre Firenze, Mandela Forum 31 ottobre Firenze, Mandela Forum 2 novembre Eboli, Palasele (sold out) 4 novembre Eboli, Palasele 5 novembre Eboli, Palasele 8 novembre Roma, Palazzo dello Sport (sold out) 9 novembre Roma, Palazzo dello Sport 12 novembre Roma, Palazzo dello Sport 19 novembre Ginevra (Svizzera), Arena 21 novembre Stoccarda (Germania), Hanns-Martin-Schleyer-Halle 22 novembre Düsseldorf (Germania), Mitsubishi Electric Halle 24 novembre Zurigo (Svizzera), Hallenstadion 26 novembre Francoforte (Germania), Festhalle 27 novembre Monaco di Baviera (Germania), Olympiahalle 30 novembre Bruxelles (Belgio), Forest National 1 dicembre Utrecht (Paesi Bassi), TivoliVredenburg 3 dicembre Parigi (Francia), Salle Pleyel 5 dicembre Esch-sur-Alzette (Lussemburgo), Rockhal 7 dicembre Londra (Regno Unito), O2 Forum Kentish Town 10 dicembre Madrid (Spagna), Palacio Vistalegre

Ritaglio stampa ad uso esclusivo del destinatario, non riproducibile.
095047

www.ecostampa.it

CHE TEMPO FA
Webcam in LIVE Webcam IGATE

ACCADEVA UN ANNO FA

1 ANNO FA
Attualità
L'infermiere-speleologo Romeo Uries: dal Pronto Soccorso di Verduno ai ghiacci dell'Himalaya

1 ANNO FA
Cronaca
Sampeyre, 85enne cade da una scala: grave al Santa Croce

1 ANNO FA
Attualità
Tunnel di Tenda, Manassero: "Aggiornamenti più puntuali, senza dover salire al colle"

Leggi tutte le notizie

ALTRI SPORT | 07 agosto 2025, 17:12

Le stelle del New Twirling Bra brillano a Torino: cinque atlete ai Mondiali

Guidate dall'instancabile presidente Rosangela Tibaldi, le atlete braidesi rappresentano l'Italia alla Nations Cup e al World Championship: tra esordi internazionali e ambizioni da podio, il twirling azzurro parla anche langarolo

Con la cerimonia di apertura delle nazioni di Domenica 3 Agosto, Torino sarà degna e prestigiosa cornice di due eventi di grande valenza ed importanza internazionale: la Nations Cup (4 / 7 agosto) ed il World Technical Baton Twirling Championship (8 / 10 Agosto).

Per l'orgoglio e la soddisfazione dell'inossidabile ed indomito Presidente Rosangela Tibaldi, presenti alle competizioni sportive alcune atlete dell'ASD New Twirling Bra che con la divisa della nazionale rappresenteranno l'Italia.

Per la Nations Cup scenderanno in campo Cristina Marmo ed Emily Hamdi (Duet Junior livello B): per le due azzurre sarà la prima competizione

IN BREVE

giovedì 07 agosto

Atletica Saluzzo protagonista nel weekend: Rostan trionfa a Malonno, Chiavazza quinta a Prali

Derby centallese nella finale del 22° memorial Gianpaolo Olivero: vincono Lorenzo e Bruno Martina con Stefano Celebrini

Tennis/ Al Country di Cuneo scatta l'International Country Club Lilium Cup 2025

mercoledì 06 agosto

Bocce, Auxilium: la coppia Costa e Macario e Rainero, nel combinato, ai tricolori

Chiusa di Pesio, ampia partecipazione alla corsa podistica alpina

martedì 05 agosto

MTB Downhill - Amaro in bocca per il team TRIBE all'Europeo di La Molina

lunedì 04 agosto

Maddalena Bertelli sfiora la top-ten ai Campionati Italiani di Categoria. Ora tocca a Tassinario, Gallione e Ferrari.

TENNIS / Luca Raiteri trionfa al 30° Memorial Gilardi: dominio in finale a San Cassiano

Ritaglio stampa ad uso esclusivo del destinatario, non riproducibile.
095047

internazionale, un traguardo significativo che premia impegno e crescita fisico/tecnica.

Anche Arianna Gallo e Carlotta Petiti (Artistic Pair livello A) vivranno la seconda esperienza internazionale nella stessa specialità, in una gara certamente di livello superiore.

Nel World Technical Baton Twirling sarà la braidese Francesca Carnevale (Artistic Twirl Senior e Artistic Team) a scenderà in campo gareggiando in due specialità, individuale e di squadra, quest'ultima in collaborazione con le società di Carrù ed Eurogymnica Torino.

Non nuova a competizioni internazionali, sull'atleta braidese son riposte le speranze di medaglia, certi della capacità e dello stato di forma utile a sfidare le atlete di tutto il mondo con tanta grinta e determinazione.

All'Inalpi Arena di Torino ci sarà anche Alessia Luca (Artistic Group): dopo aver conquistato il titolo di Campione Europeo in Spagna, parteciperà anche lei al mondiale nella formazione che vedrà la collaborazione delle società di Sangano, Noto, Oleggio, l'Arcobaleno, Locate e Win Stars.

Alle azzurre "targate Bra", portacolori A.I.D.O. e del "dono" a significare l'importanza della forma fisica ed il rispetto della vita, un caloroso e sentito "in bocca al lupo"

cs

TI RICORDI COSA È SUCCESSO L'ANNO SCORSO AD AGOSTO?
Ascolta il podcast con le notizie da non dimenticare
Ascolta "Un anno di notizie da non dimenticare 2024" su Spreaker.

domenica 03 agosto

Spettacolare la VII edizione del KV Monte Chersogno: sul podio Elia Bongiovanni e Chiara Musso

venerdì 01 agosto

NUOTO / Mondiali, ottavo posto per Sara Curtis nella finale dei 100 stile libero

Leggi le ultime di: Altri sport

RUBRICHE

FOTOGALLERY
CHOCONEWS
CONFARTIGIANATO NOTIZIE
RIDERE & PENSARE
7 MINUTI CON FLAVIA MONTELEONE
FARINÉL
IO_VIAGGIO_LEGGERO
I PIÙ LETTI DELLA SETTIMANA
COPERTINA
VIDEOGALLERY
QUATTROZAMPE
L'OROSCOPO DI CORINNE
IL PUNTO DI BEPPE GANDOLFO
QUARTA PARETE
CHIEDO ALLO CHEF
TERRE DEL MONVISO
NON SOLO FUMETTI
FUORI EXPO
IL MERCOLEDÌ
FUORIPORTA
AMBIENTE E NATURA
DATAMETEO
SCHEGGE DI LUCE
STADIO APERTO
STORIE DI MONTAGNA
UN OCCHIO SUL MONDO
BANCA TERRITORI DEL MONVISO
RISTORANTI & C. CUNEO

Prima Pagina | Archivio | Redazione | Invia un Comunicato Stampa | Pubblicità | Scrivi al Direttore | Premium

Copyright © 2013 - 2025 IlNazionale.it - Partita Iva: IT 03401570043 - **Credits** | **Privacy e cookie policy** | **Preferenze privacy**

Ritaglio stampa ad uso esclusivo del destinatario, non riproducibile.

095047

Quotidiano
07-08-2025
Pagina 1+16
Foglio 1 / 2

TORINO CRONACAQUI

www.ecostampa.it

RAI E COMUNE LIGURE A UN PASSO DALLA ROTTURA E SI PROFILA L'IPOTESI INALPI

Caos Sanremo, il Festival a Torino?

Dopo le Atp la città diventerebbe la capitale della musica leggera

a pagina 16

STORIA INFINITA

Sanremo nel caos, la Rai ripensa a Torino

Le date dell'Inalpi Arena stranamente libere da fine dicembre a marzo. Il Comune e Viale Mazzini, intanto, non si sono ancora messi d'accordo sulla prossima edizione

Mai come in questo momento (*tranne evoluzioni dell'ultima ora avvenute mentre andiamo in tipografia*) Sanremo è stata così vicino a Torino. O, per meglio dire, quello che il Festival potrebbe diventare se la Rai e il Comune della Riviera ligure non troveranno un accordo circa le modalità, ovviamente economiche, con cui gestire l'edizione 2026. I nodi da sciogliere sono diversi, tanto che in queste ore pare proprio che nessuno dei due protagonisti abbia avuto l'energia di mettersi a sedere a un tavolo e cercare di portarli al pettine, e la faccenda, che si sarebbe dovuta risolvere in questi giorni, potrebbe addirittura essere rimandata a dopo Ferragosto.

Il nocciolo della questione è legato a quella richiesta di 6,5 milioni di euro, oltre all'1 per cento sugli introiti pubblicitari, che il Comune pretende dalla tv emittente vincitrice del bando. Quindi dalla Rai, essendo la rete pubblica l'unico broadcaster che ha avuto il "coraggio" di parteciparvi.

A ciò si è arrivati dopo che la famosa sentenza del Tar e il Consiglio di Stato hanno sancito l'illegittimità dell'affidamento diretto della rassegna a viale Mazzini costringendo Sanremo a indire una gara che, di fatto, ha riconsegnato il pacchetto nelle mani di Mamma Rai.

A condizioni molto diverse, però, decisamente più svantaggiose per la più potente televisione italiana che potrebbe perdere la pazienza e trovarsi costretta a mollare la Riviera per portare il "bottino" da un'altra parte. Se le incognite circa Sanremo ad oggi sembrano infinite, una certezza esiste: se mai si dovesse lasciare la Liguria, Torino sarebbe la città ideale per ospitare un nuovo Festival della Musica Italiana (come vorrebbe chiamarlo la Rai). Sì, la città che ha passato a pieni voti nel 2022 l'esame Eurovision, che ha riportato il grande tennis al vertice del gradimento nel Paese grazie alle Atp dell'Inalpi Arena dove, tra l'altro, non sono stati ancora calendarizzati appuntamenti dal 20 dicembre (quando si esibirà Marracash), al 14 marzo (quando toccherà ad Achille Lauro) lasciando libera la finestra che va dal 24 al 28 febbraio (le date del Festival) più tutte le settimane precedenti che eventualmente dovrebbe servire per le prove. Una coincidenza? Forse. Ma qualcuno ci vede uno stand by fisiologico legato al limbo in cui la faccenda Sanremo è finita portando alla ribalta, anche se solo per poco, Torino che in queste ore, più che mai, può concedersi il lusso di sognare. A spingere verso una location meno costosa, sono anche i discografici i quali da tempo recriminano compensi più alti per i loro artisti, impossibili da ottenere se la Rai dovesse accettare le condizioni di Sanremo, le più care della storia del festival. Insomma, un vero caos.

Simona Totino

TORINO CRONACA
Caos Sanremo, il Festival a Torino?

Sanremo nel caos, la Rai ripensa a Torino

Ritaglio stampa ad uso esclusivo del destinatario, non riproducibile.

095047

TORINO CRONACAQUI

www.ecostampa.it

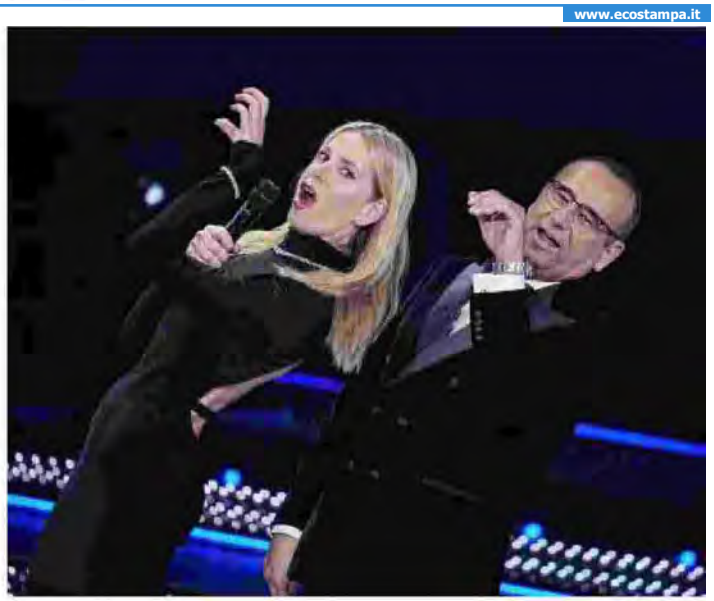

A sinistra, Olly, il vincitore di Sanremo 2025; sopra, Carlo Conti e Alessia Marcuzzi

Ritaglio stampa ad uso esclusivo del destinatario, non riproducibile.

095047

www.ecostampa.it

/ PIEMONTE NEWS

Mondiali di Twirling: molte le medaglie azzurre dalla Nations Cup

La sesta giornata dei Mondiali al Pala Inalpi di Torino si chiude con medaglie e premiazioni, completando la Nations Cup e aprendo la scena al livello élite del Twirling

4 MIN

Pubblicato il **7 agosto 2025, 18:00**

© MovingStills

Giornata di medaglie e di premiazioni, la sesta dei Mondiali di Twirling, Nations Cup e Majorettes al Pala Inalpi di Torino. Oggi si è

Ritaglio stampa ad uso esclusivo del destinatario, non riproducibile.
095047

Quotidiano
06-08-2025
Pagina 17
Foglio 1

CORRIERE DI AREZZO
della provincia

www.ecostampa.it

L'impresa

Giorno indimenticabile per le majorette mensanine In maglia azzurra sono vicecampionesse del mondo

SIENA

Un successo intercontinentale quello conquistato dalla Mens Sana Genesis Majorette al Parade Corps, andato in scena all'Inalpi Arena di Torino. Un successo biancoverde perché il corpo di ballo delle majorette azzurre è stato composto da dieci atlete Mens Sana insieme a tre atlete provenienti dalla società Sailors di Scafati. Le ragazze hanno preso parte alla categoria Youth presentandosi con una coreografia e una musica che ha lasciato la giuria a bocca aperta, conquistando il secondo gradino del podio, dietro gli Usa, e laureandosi vicecampionesse del mondo. A rappresentare l'Italia nell'evento più importante al mondo sono state: Emma Bocci, Virginia Nocciolini, Mia Picchianti, Arianna Stori, Azzurra Salvà, Greis Lamce, Brigitte Llanto, Francesca Chessa, Isidori Aurora e Di lisio Aurora.

R.S.

Ritaglio stampa ad uso esclusivo del destinatario, non riproducibile.

095047

Quotidiano
06-08-2025
Pagina 1+15
Foglio 1

CORRIERE DI SIENA

www.ecostampa.it

BASKET

La Mens Sana sceglie Zanotti come assistente allenatore

a pagina 15 Matteo Tasso

L'impresa

Giorno indimenticabile per le majorette mensanine In maglia azzurra sono vicecampionesse del mondo

SIENA

Un successo intercontinentale quello conquistato dalla Mens Sana Genesis Majorette al Parade Corps, andato in scena all'Inalpi Arena di Torino. Un successo biancoverde perché il corpo di ballo delle majorette azzurre è stato composto da dieci atlete Mens Sana insieme a tre atlete provenienti dalla società Sailors di Scafati. Le ragazze hanno preso parte alla categoria Youth presentandosi con una coreografia e una musica che ha lasciato la giuria a bocca aperta, conquistando il secondo gradino del podio, dietro gli Usa, e laureandosi vicecampionesse del mondo. A rappresentare l'Italia nell'evento più importante al mondo sono state: Emma Bocci, Virginia Nocciolini, Mia Picchianti, Arianna Stori, Azzurra Salvà, Greis Lamce, Brigitte Llanto, Francesca Chessa, Isidori Aurora e Di lisio Aurora.

R.S.

Ritaglio stampa ad uso esclusivo del destinatario, non riproducibile.

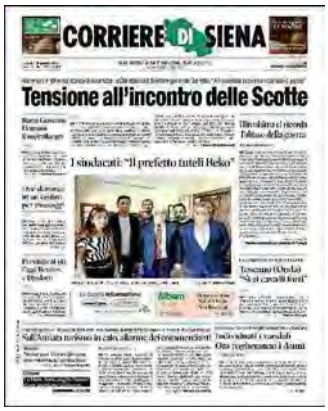
CORRIERE DI SIENA
Tensione all'incontro delle Scotte

Sport
Virtus giovane e ambiziosa

095047

Quotidiano
06-08-2025
Pagina 12
Foglio 1

CORRIERE TORINO

Diffusione: 7.129

www.ecostampa.it

Twirling

I mondiali all'Inalpi oggi grande attesa per i primi titoli nella Nations Cup

Sempre più entusiasmo all'Inalpi Arena per i Mondiali di twirling che oggi assegneranno i primi titoli nella Nations Cup. Intanto prosegue il lavoro incessante nel dietro le quinte dell'evento. In primo piano lo staff della FITW e la Segreteria Generale, diretta da Barbara Benedetto Mas: «Il mio amore per il twirling è datato e risale a quando avevo 6 anni. Dal 2014 sono segretaria generale e dal 2016 condivido il lavoro con Simona Ceolin. Entrambe siamo state atlete, tecniche e giudici e capiamo le esigenze delle diverse figure che ruotano nel nostro sport. Questo evento è grandissimo e il lavoro per allestirlo nei dettagli è partito oltre un anno fa». (*Igh*)

Ritaglio stampa ad uso esclusivo del destinatario, non riproducibile.

Sport
Tudor e la multi-Juve
Sport e Salute resta nella gestione delle Finals

095047

Settimanale
06-08-2025
Pagina 41+47
Foglio 1

L'Eco del Chisone

Tiratura: 28.500
Diffusione: 25.000

www.ecostampa.it

TWIRLING
All'Inalpi Arena tanta passione condivisa

KEVIN JOURDAN / 47

Twirling Orgoglio di un mondo ed evento di grande successo

Anche le Majorettes all'Inalpi Arena. Bruinese Prade soddisfatta

A partire dallo scorso sabato e fino a domenica, l'Inalpi Arena di Torino ritorna ad essere casa dello sport mondiale. Si disputano infatti nel capoluogo sabaudo il Campionato del Mondo di Twirling, la Nation Cup e il Campionato Mondiale di Majorettes. Un evento che coinvolge oltre 2.400 atleti provenienti da 22 Paesi, con un programma ricco di competizioni, premiazioni e momenti celebrativi. Spesso accomunati per l'uso dello stesso attrezzo, il bastone, twirling e majorettes rappresentano due discipline ben distinte. Se le majorettes hanno mantenuto un'impronta più folkloristica e ritmica, il twirling, evolutosi a partire dagli anni '60, ha intrapreso invece una direzione più ginnica, tecnica e coreografica, con la danza come asse portante. A dirigere la Nazionale italiana Twirling è la bruinese Sabrina Prade, riferimento anche della società di Sangano, una delle più prestigiose a livello nazionale, che allena i suoi atleti a Cantalupa. Ad essere coinvolta nella competizione dell'Inalpi anche la società del Twirling Candiolo, con gli ottimi i risultati di Federica Rosa, impegnata nell'Artistic twirl di livello B, e Matilde Marengo, (Artistic twirl livello A e nel Solo livello A). Una società di buone dimensioni, con una platea di numerose iscritte anche sotto i 12 anni, e che quindi non partecipano ancora alle gare. La giornata inaugurale del 2 agosto è stata dedicata alle competizioni delle Majorettes, con categorie Youth, Junior e Senior, e le prime medaglie assegnate tra Traditional Corps ed Exhibition Corps. Dominano le nazioni dell'Est Europa e gli Stati Uniti. Nella seconda giornata la Nazionale Italiana ha conquistato la sua prima medaglia, un argento nel Parade Corps Junior con una formazione mista composta da atlete delle società Genesis di Siena e Sailors di Scafati, guidate dalla Prade. Nella stessa giornata si sono conclusi anche i Mondiali di Majorettes, e si è svolta la partecipatissima cerimonia inaugurale, seguita dal tradizionale party degli atleti, simbolo di unità e condivisione tra le nazioni. Quindi ecco Nation Cup di Twirling, competizione di livello internazionale aperta a formazioni non appartenenti alle élite nazionali. *«Sono molto contenta per il grande interesse intorno all'evento. Si è registrata una grande affluenza di pubblico a seguire le gare nonostante il periodo estivo»*, commenta la Prade, *«dobbiamo ringraziare il presidente federale Gianfranco Porqueddu, già presidente del CONI regionale piemontese, che ha lavorato molto per portare l'evento a Torino»*. Proprio lo stesso Porqueddu esprime emozione per queste prime giornate di manifestazione *«Il Mondiale sta rispettando tutte le aspettative, la cerimonia inaugurale con la sfilata delle Nazionali è stata davvero suggestiva. L'Inalpi Arena si conferma un palcoscenico ideale, con ottima affluenza di pubblico e forte copertura mediatica. Un successo per la città e per l'intero movimento»*.

KEVIN JOURDAN

Ritaglio stampa ad uso esclusivo del destinatario, non riproducibile.

095047

Scriveteci Proprietà intellettuale Redazione Note Legali Login / Registrati

EVENTI MADE IN ITALY

SEZIONI POLITICA CRONACA GOSSIP SPORT BACHECA EVENTI EDIZIONI LOCALI ITALIANI NEL MONDO

HomeBacheca EventiArte e SpettacoliAnnalisa coinvolge Marco Mengoni nel nuovo singolo "Piazza San Marco"

Arte e Spettacoli

Annalisa coinvolge Marco Mengoni nel nuovo singolo "Piazza San Marco"

Redazione Eventi e News Agosto 6, 2025 - 08:30 0

Milano, 5 ago. (askanews) – Due delle voci più amate e iconiche del panorama musicale italiano uniscono per la prima volta i loro mondi in una collaborazione straordinaria: Annalisa per il suo nuovo singolo "Piazza San Marco" coinvolge Marco Mengoni, un incontro artistico che promette di regalare un intenso viaggio emotivo, così come suggerito anche dal titolo della canzone.

"Piazza San Marco", in uscita il 5 settembre, è una ballad in bianco e nero, un racconto cinematografico in cui i protagonisti si confidano trovando supporto una nell'altro. Un connubio vocale e narrativo sorprendete, sullo sfondo maestoso di uno dei luoghi più iconici del mondo.

Il brano sarà contenuto nel nuovo album di Annalisa "Ma io sono fuoco" in uscita nell'autunno 2025 e segue il suo nuovo percorso discografico iniziato a maggio con il singolo "Maschio" che si è mantenuto stabile nella Top 10 della classifica FIMI per settimane, facendole raggiungere il record come donna italiana con il maggior numero di ingressi

Seguici

Facebook Twitter
Youtube Linkedin

Articoli più popolari

La storia di Douglas Leone, il miliardario nato a Genov...
Redazione Lug 24, 2025 0

Proseguono le attività nei cantieri della metrotranvia ...
Redazione Eventi e... Lug 12, 2025 0

White Dinner Water Show 2025: magia ed eleganza a Villa...
Redazione Giugno 29, 2025 0

Giallo a Cinisello Balsamo, agenzia di viaggio chiude a...
Redazione Eventi e... Lug 12, 2025 0

VIP Master di Tennis 2025 a Milano Marittima: VIP in ca...
Redazione Eventi e... Lug 4, 2025 0

Ritaglio stampa ad uso esclusivo del destinatario, non riproducibile.

095047

nella Top 10 della classifica FIMI e tra le tre artiste femminili più ascoltate su Spotify.

Annalisa, dopo il successo tutto sold out di Palasport e Arene con oltre 250 Mila biglietti venduti solo nel 2024, tornerà live dal 15 novembre nei principali palasport italiani con il "CAPITOLO I" del suo nuovo viaggio (organizzato da Friends & Partners).

Questo il calendario completo, info friendsandpartners.it:

sabato 15 novembre @Jesolo (VE)- Palazzo del Turismo (data zero) Domenica 16 novembre @Jesolo (VE)- Palazzo del Turismo martedì 18 novembre @Padova – Kioene Arena venerdì 21 novembre @Roma – Palazzo dello Sport Sabato 22 novembre @Roma – Palazzo dello Sport lunedì 24 novembre @Firenze – Nelson Mandela Forum venerdì 28 novembre @Milano – Unipol Forum SOLD OUT Sabato 29 novembre @Milano – Unipol Forum martedì 2 dicembre @ Eboli (ASA) – Palasele venerdì 5 dicembre @Bari – Palaflorio Sabato 6 dicembre @Bari – PalaFlorio mercoledì 10 dicembre @Bologna – Unipol Arena sabato 13 dicembre @Torino – Inalpi Arena

Marco Mengoni – reduce dal successo del suo trionfale tour negli stadi con oltre 500 mila biglietti venduti – sarà protagonista in autunno di un tour che lo porterà ad esibirsi nei principali palazzetti in Italia e in Europa a partire dal 5 ottobre, con 31 live prodotti e organizzati da Live Nation.

[Una ballad in bianco e nero in uscita il 5 settembre|PN_20250805_00028|gn00 in02|https://askanews.it/wp-content/uploads/2025/08/20250805_123901_F49BAB57.jpg|05/08/2025 12:39:08|Annalisa coinvolge Marco Mengoni nel nuovo singolo "Piazza San Marco"|Musica|Spettacolo]

Articoli Consigliati

L'economia dell'idrogeno, ponte per una rivoluzione sos...
FAST Ambiente Giugno 12, 2025 0

EXPO 10 anni dopo – Conferen a Villa Scheibler sul fu...
Redazione Eventi e... Giugno 3, 2025

Milano, 5 giugno: La cultura ne periferie urbane – E...
Redazione Eventi e... Giugno 3, 2025

Papa: "E' l'ora dell'amore, la Chiesa apra le braccia a...
Redazione Maggio 19, 2025 0

A Milano, edizione numero 24 dell'iniziativa dei City A...
Edoardo Raspelli Maggio 9, 2025 0

Sabato 10 maggio festa al caseificio di Oira: Testimoni...
Edoardo Raspelli Maggio 9, 2025 0

QUAL È LA TUA REAZIONE?

Mi piace Antipatico Lo amo Comico Furioso Triste Wow

Popular Tags

Milano innovazione Edoardo Raspelli Tecnocasa Cannes 2025 Trieste Estate 2025 cinema moda inter napoli Uomini e Donne Maria De Filippi Azione Contro la Fame design musica intelligenza artificiale calcio Miss La Più Bella del Mondo Trianon Viviani teatro

Redazione Eventi e News
Redazione Eventi e News in Italia

Articoli correlati

Urban Impressionism (Piano Solo), l'ep di Dardust che i...
Redazione Eventi e... Agosto 6, 2025 0

Parata di stelle per i 90 anni dalla nascita di Luciano...
Redazione Eventi e... Agosto 6, 2025 0

Tv, dal 20 agosto "Missioni d'Estate" in seconda serata...
Redazione Eventi e... Agosto 6, 2025 0

Sondaggi

Quale argomento vorresti che la nostra piattaforma approfondisse maggiormente?

Politica

Ritaglio stampa ad uso esclusivo del destinatario, non riproducibile.

095047

Mensa Sana Majorette: successo intercontinentale al Parade Corps

Di **Redazione** - 6 Agosto 2025

La squadra di Mens Sana conquista il secondo posto della competizione

Un successo intercontinentale quello conquistato dalla Mens Sana Genesis Majorette al Parade Corps, andato in scena negli scorsi giorni all'Inalpi Arena di Torino. Un successo biancoverde perché il corpo di ballo delle Majorette azzurre è stato composto da dieci atlete Mens Sana insieme a tre atlete provenienti dalla società Sailors di Scafati, in provincia di Salerno. Le ragazze hanno preso parte alla categoria Youth presentandosi con una coreografia e una musica che ha lasciato la giuria letteralmente a bocca aperta, conquistando il secondo gradino del podio, dietro gli USA, e laureandosi vicecampionesse del mondo.

A rappresentare l'Italia nell'evento più importante al mondo sono state: Emma Bocci, Virginia Nocciolini, Mia Picchianti, Arianna Stori, Azzurra Salvà, Greis Lamce, Brigitte Llanto, Francesca Chessa, Isidori Aurora e Di lisio Aurora

ULTIMI ARTICOLI

Scontro tra Cisl e Cgil sulle stabilizzazioni della Trigano
5 Agosto 2025

Il cordoglio e ricordo di Ivano Bisconti da parte dell'On. Nisini e di La Grassa
5 Agosto 2025

CGIL e FILCTEM sul nuovo statuto Biotecnopolo
11 Giugno 2024

Cavalcata dell'Assunta, Palio dei bambini di Fermo
8 Luglio 2024

Incidente sul raccordo Siena-Betolle: due persone in codice 2
5 Agosto 2025

Ritaglio stampa ad uso esclusivo del destinatario, non riproducibile.

095047

Mens Sana Majorette

Redazione

ARTICOLI CORRELATI *ALTRO DALL'AUTORE*

“Bici in Comune”: nuovi percorsi ciclistici a Casole e a Radicondoli

Rapolano Terme: difesa del bene comune, tolleranza zero contro il vandalismo

Incidente sul raccordo Siena-Betolle: due persone in codice 2

LASCIA UN COMMENTO

Commento:

Nome:*

Email:*

Sito Web:

Pubblica Commento

Ritaglio stampa ad uso esclusivo del destinatario, non riproducibile.

095047

Quotidiano
06-08-2025
Pagina 36
Foglio 1

il mattino di Padova

Tiratura: 12.805
Diffusione: 9.972

www.ecostampa.it

TWIRLING

Ads Terme Euganee a Torino a caccia di una gloria Mondiale

Marco Zorzo

A caccia di gloria. Le ragazze dell'Ads Terme Euganee ci proveranno: fino a domenica l'Inalpi Arena a Torino che ospita un evento sportivo di portata internazionale: il Campionato del Mondo di Twirling, la Nation Cup e il Campionato Mondiale di Majorettes.

Oltre 2.400 atleti da 20 Paesi si sfideranno nelle specialità individuali, di gruppo, junior e senior, in una settimana ricca di gare emozionanti. Le atlete termali, assieme a tutte le altre selezionate, rappresenteranno l'Italia. Queste le magnifiche sei ragazze in gara: Ester e Marta Alfonsi, Alice Canton, Aurora Donà, Beatrice Nardo e Beatrice Zecchinato. Accompagnate nella trasferta piemontese dai tecnici Lisa Verganesi, Monica Stecca (storica allenatrice), Melissa Donà. Va ricordato che il Twirling alle Terme ha sempre avuto grandi tradizioni. A cavallo tra gli Anni 80 e 90 ha ottenuto eccezionali successi in tutto il mondo. E l'Ads Terme Euganee sta ripercorrendo con efficacia questa strada, grazie anche alla supervisione della presidente Elisa Trescato, vera anima del sodalizio euganeo, già presente all'Europeo disputato lo scorso mese in Croazia.

La squadra Ads Terme Euganee al Mondiale

Insomma, a Torino le ragazze vogliono lasciare il segno in una competizione di assoluto prestigio, promossa dalla IBTF (International Batin, Twirling Federation). Da oggi i quattro giorni decisivi, con l'Italia, Paese ospitante, che ambisce a confermarsi tra le nazioni guida dell'vento, la cui organizzazione è curata dalla Federazione Italiana Twirling. Queste le specialità tecniche: Solo, Duet, 2 Baton, 3 Baton; artistic pair, artistic twirl, twirl team, dance twirl team; infine X-Strut e altre esibizioni a squadre. —

Ritaglio stampa ad uso esclusivo del destinatario, non riproducibile.

095047

Settimanale
06-08-2025
Pagina 12
Foglio 1

il RISVEGLIO

Tiratura: 10.000

www.ecostampa.it

SPORT. L'atleta, che è anche tecnico e presidente del club, è impegnata nella categoria Due Bastoni Adult B

Twirling, Fabiola Moro protagonista alla Coppa del Mondo a Torino

MATHI — Twirling Mathi protagonista alla Coppa del Mondo ospitata in questi giorni a Torino. Adriana Di Mauro e Isabel Daga, due giovani promesse del club, hanno seguito un corso pomeridiano con tecnici internazionali domenica 3 agosto all'Inalpi Arena. Un momento di grande valore formativo, in cui sono state insegnate combinazioni tecniche e originali di diversi livelli di difficoltà, affrontate con entusiasmo e determinazione dalle ragazze, sempre seguite passo dopo passo dalle loro allenatrici Fabiola Moro e Marina Foschio. Il momento clou della giornata, però, è stata la cerimonia di apertura della Coppa del Mondo di Twirling, che vede la partecipazione di ventidue nazioni e una folta schiera di atlete di altissimo livello. Protagonista indiscussa del team locale è la presidente e atleta del Twirling Mathi, Fabiola Moro, classe 1991, che gareggia nella categoria Due Bastoni Adult B. Fabiola si confronterà con altre 26 concorrenti provenienti da tutto il mondo, portando sul campo tutta la grinta e la preparazione maturata in anni di duro lavoro. I dirigenti del Twirling Mathi sono pieni di orgoglio: «Siamo certi che Fabiola darà il massimo per regalare una performance di eccellenza, che sarà il giusto riconoscimento per i sacrifici e l'impegno profusi durante tutta la stagione». Il sostegno di tutto il paese è forte e il Twirling Mathi segue con attenzione la performance di Fabiola. La sua partecipazione ai Mondiali di Torino è il frutto di un impegno costante e di una passione che da sempre anima la società sportiva. Anche se la competizione è appena cominciata, la squadra e i tifosi nutrono grande fiducia nelle capacità dell'atleta, tecnico e presidente, certi che saprà dare il massimo per rappresentare al meglio non solo Mathi, ma tutto il Piemonte in questa importante vetrina internazionale. (a.t.)

Fabiola Moro, Isabel Daga, Adriana Di Mauro e Marina Foschio davanti all'Inalpi Arena

Ritaglio stampa ad uso esclusivo del destinatario, non riproducibile.

095047

Quotidiano
06-08-2025
Pagina 12
Foglio 1

LA NAZIONE
Siena

Diffusione: 3.044

www.ecostampa.it

Parade Corps a Torino

Genesis Majorette sul secondo gradino del podio mondiale

Un successo intercontinentale conquistato dalla Mens Sana Genesis Majorette al Parade Corps, all'Inalpi Arena di Torino. Il corpo di ballo delle Majorette azzurre è stato composto da dieci atlete Mens Sana insieme a tre atlete provenienti dalla società Sailors di Scafati. Le ragazze hanno preso parte alla categoria Youth conquistando il secondo gradino del podio, dietro gli USA e laureandosi vicecampionesse del mondo. A rappresentare l'Italia nell'evento sono state Emma Bocci, Virginia Nocciolini, Mia Picchianti, Arianna Stori, Azzurra Salvà, Greis Lamce, Brigitte Llanto, Francesca Chessa, Isidori Aurora e Di lisio Aurora.

Ritaglio stampa ad uso esclusivo del destinatario, non riproducibile.

095047

Settimanale
06-08-2025
Pagina 43
Foglio 1

provincia granda

Tiratura: 18.000

www.ecostampa.it

TWIRLING - Venerdì e martedì i prossimi impegni

Buon inizio per Carrù alla Nations Cup

p.cam.

Carrù ha iniziato alla grande la Nations Cup con il suo Team Junior, misto con tre rappresentanti del Cherasco (Delia Chivu, Alice Mascarello ed Angelica Ravera) che ha centrato l'ottavo posto nell'Artistic Team di Livello A. Alice Filippi, Noemi Lasagna, Matilde Ornato e Sara Vinai compongono con le cheraschesi una squadra di recente formazione e giovanissima e lunedì hanno dato vita ad una prova eccellente con una sola caduta confrontandosi con team di maggiore esperienza.

Nella competizione all'Inalpi Arena di Torino venerdì gareggerà nel Mondiale Sofia Stralla nel Solo Senior e la stessa twirler doglianese sarà in pedana nel Team Artistico Senior con Giulia Bruno, Francesca Carnevale (Bra), Viola Chiera, Silvia Fassio (Eurogymnica Torino), Francesca Gabutti, Francesca Lasagna, Elisa Massari (Eurogymnica Torino), Valentina Massimino e Matilde Milani. Martedì, a giornale in chiusura, Gaia Occelli nella Nations Cup nella Solo Adult A.

Il Team Junior del Twirling Carrù e Cherasco

Ritaglio stampa ad uso esclusivo del destinatario, non riproducibile.

095047

malpensa24.it
MALPENSA24

www.ecostampa.it

Mondiali di twirling, Martina Cazzaro e il duo Fontana-Strazzanti volano in finale

TORINO - Colpaccio della Pro Patria Twirling alla Nations Cup di Torino. Alla Inalpi Arena si qualificano per la finalissima mondiale Martina Cazzaro nel singolo e la coppia Marta Fontana-Arianna Strazzanti nel duo. Martina Cazzaro, che esordio! Vola in finale con il 3° posto Martina Cazzaro vola in finale. Figlia della pluricampionessa Chiara Stefanazzi (l´atleta più titolata del twirling italiano, ora sua allenatrice), alla sua prima partecipazione internazionale, Martina fa rimanere a bocca aperta giudici e pubblico. Passata l´emozione dell´esordio, Martina si qualifica subito in semifinale con il 5° parziale. Da lì in avanti sarà sempre meglio. Un esercizio pulito, senza cadute e artisticamente accattivante la fa volare alla finalissima di singolo addirittura con il 3° posto. Per Martina una esibizione da sogno! Appuntamento domani, giovedì 7 agosto, per una gara che profuma già di successo. Anche il duo Fontana-Strazzanti qualificato per la finale La soddisfazione di inizio pomeriggio per Martina Cazzaro si trasforma in gioia irrefrenabile per gli allenatori e i dirigenti della Pro Patria Twirling. Il duo Marta Fontana-Arianna Strazzanti si qualifica per la finale. Il 10° posto di parziale vale il raggiungimento del girone con tutte le migliori al mondo della specialità. Anche per Fontana-Strazzanti appuntamento domani. A Torino è "twirling mania": atleti da tutto il mondo alla Inalpi Arena In questi giorni Torino è letteralmente invasa dalle "majorettes". "Twirling mania", come ha intitolato a tutta pagina il quotidiano La Stampa. Oltre 5.000 atleti provenienti da tutto il mondo sono arrivati per la Nations Cup, la Coppa delle Nazioni, che si disputa in una Inalpi Arena gremita. Un successo organizzativo, a dimostrazione della profonda tradizione dell´Italia per lo sport del baton, il bastoncino. Pro Patria Twirling ai Mondiali di Torino. E c´è anche una figlia d´arte Mondiali Twirling Cazzaro duo - MALPENSA24 Visited 5 times, 5 visit(s) today

Ritaglio stampa ad uso esclusivo del destinatario, non riproducibile.

095047

rockol.it

www.ecostampa.it

Concerti Alexia: Info e Biglietti del Tour 2025/2026

Concerti Alexia : di seguito trovi l´elenco di tutte le prossime date del Tour 2025/2026. Trova i biglietti per i concerti su Rockol.it. Rotello (Campobasso) Da Definire Da Definire Rotello Campobasso Cerca biglietti Poggiorsini (Bari) Da Definire Da Definire Poggiorsini Bari Cerca biglietti Isola d´Elba (Livorno) Da Definire Da Definire Isola d´Elba Livorno Cerca biglietti Noto (Siracusa) Da Definire Da Definire Noto Siracusa Cerca biglietti Torino Inalpi Arena Inalpi Arena Torino Cerca biglietti Milano Fabrique Fabrique Milano Acquista i biglietti (20.00 - 20.00) Powered by TicketOne Cerca i concerti

Ritaglio stampa ad uso esclusivo del destinatario, non riproducibile.

095047

TORINO CRONACAQUI

www.ecostampa.it

TWIRLING

Italia d'argento all'Inalpi Arena con lo junior team dai 12 ai 17 anni

Alla Inalpi Arena è in pieno svolgimento la settimana dei Mondiali di twirling, che è stata aperta dalla rassegna iridata delle Majorettes. L'Italia ha conquistato il suo primo podio, con il secondo posto nel Parade Corps con lo Junior Team (età dai 12 ai 17 anni), alle spalle delle Limited Edition statunitensi e a pari merito con le altre americane Twirling Twisters. «La medaglia d'argento - commenta la responsabile tecnica della Nazionale azzurra Sabrina Prade - è arrivata a sorpresa ed è stata figlia della capacità delle componenti della formazione di far squadra e superare anche le difficoltà degli allenamenti. Il gruppo è composto da ragazze della società "Genesis" di Siena e della "Sailors" di Scafati, che hanno, dunque, dovuto trovare il giusto affiatamento. Sono state importanti anche la musica e la coreografia, curata dal tecnico della FITW Pieter Hazeu, che hanno colpito la giuria e contribuito al grande risultato». Si stanno disputando le gare della Nations Cup, riservata ai club, e il clou sarà poi costituito dai Mondiali di twirling. In tutto gli atleti presenti a Torino sono 2.400, provenienti da 22 Paesi.

[RO.LE.]

Ritaglio stampa ad uso esclusivo del destinatario, non riproducibile.
095047

Quotidiano
06-08-2025
Pagina 36
Foglio 1 / 2

TUTTOSPORT

Tiratura: 52.003
Diffusione: 17.309

www.ecostampa.it

Sono entrati nel vivo i Mondiali di twirling ospitati all'Inalpi Arena di Torino
Spettacolo in pedana e sugli spalti dove si registrano numeri oltre le attese

Majorettes d'argento Primo squillo azzurro

Roberto Bertellino

Prosegue a ritmo incessante lo spettacolo del twirling all'Inalpi Arena di Torino. Il grande appuntamento sportivo, che vedrà nel complesso in gara oltre 2.400 atleti in rappresentanza di 22 Nazioni, sta incontrando anche un notevole successo di pubblico, non solo di addetti ai lavori. La città, grazie ai Mondiali di twirling (specialità tecniche), a quelli delle Majorettes, già conclusi lunedì, e alla Nations Cup, manifestazione per club che chiama in gara anche i protagonisti del livello A e B del twirling – tradotto l'anticamera dei big – si è vestita dei colori e delle emozioni di questa disciplina. Non è inconsueto vedere le campionesse muoversi nelle vie, non solo adiacenti l'impianto, con il borsone da gara e il classico bastone che fa capolino. Il vero simbolo di questo sport, paragonabile alla racchetta del tennista, tanto per rimanere in tema "Inalpi Arena" che a novembre ospiterà nuovamente le Finals, che ha saputo ammaliare molte delle campionesse e dei campioni che competono per i nobili titoli in questi giorni (il clou andrà in scena dall'8 al 10 agosto).

La squadra italiana di Majorettes che ha vinto l'argento nella specialità Parade Corps MOVINGSTILLS

Oggi, intanto, si assegneranno nel tardo pomeriggio i primi titoli nella Nations Cup che precederanno quelli di domani, giorno delle premiazioni per tutti i migliori. La prima medaglia azzurra è arrivata nella seconda giornata di gare dalle Majorettes. D'argento il metallo, che ha portato il nome dello Junior Team Italia (12-17 anni) nella specialità Parade Corps, alle spalle della squadra Limited Edition degli Stati Uniti e a pari merito con un'altra compagine statunitense, denominata Twirling Twisters. «Una medaglia a sorpresa – ha commentato la responsabile tecnica della Nazionale azzurra Sabrina Prade – e figlia della grande capacità delle ragazze che compongono la formazione di far squadra e superare anche le difficoltà degli allenamenti. In parte sono infatti atlete della società "Genesis" di Siena, così della società "Sailors" di Scafati, comune in provincia di Salerno. Come tecnico e nell'ottica della promozione del twirling le seguo anche io. L'argento è scaturito sia dalla loro bravura che dalla musica e dalla coreografia innovativa, curata dal tecnico della Fitw Pieter Hazeu».

C'è molta attesa per i Mondiali di twirling che potrebbero regalare altri podi ai rappresentanti di casa, soprattutto nelle prove di Team. Così come si scalpita per vedere all'opera i favoriti giapponesi, capaci di far roteare il bastone con grande abilità tecnica senza dimenticare i momenti scenici e coreografici, entrambi oggetto di valutazione da parte dei giudici.

La Nazionale azzurra è pronta a stupire davanti al proprio pubblico e prosegue gli allenamenti: l'8 agosto sarà una giornata particolare, con il ricordo da parte del mondo del twirling a una sua atleta e appassionata venuta a mancare, Martina Guarascio. Ai genitori verranno consegnate due targhe e saranno della cerimonia molte autorità del mondo sportivo e istituzionale, nazionali e locali. Tra queste il presidente del Coni Luciano Buonfiglio, da poco eletto, il presidente del Coni regionale Stefano Mossino, il sindaco di Vinovo, Maria Grazia Midollini, l'assessore allo sport del comune di Vinovo, Elena Giordano, perché Martina era una vinovese doc. Una delle due targhe verrà consegnata alla famiglia dal presidente della Federazione Italiana Twirling, Gianfranco Porqueddu, che ha fortemente caldeggiato il momento.

La direttrice tecnica Prade: «Medaglia frutto del grande lavoro di squadra»

La Nazionale azzurra si candida ad altri podi iridati nelle prove di Team

Ritaglio stampa ad uso esclusivo del destinatario, non riproducibile.

095047

TUTTOSPORT

www.ecostampa.it

DA ATLETE A REGINE DELLA SEGRETERIA

Dietro le quinte della Federazione Benedetto Mas-Ceolin, che duo!

Nel back stage dei Mondiali di Twirling regnano passione e competenza. Sono le parole guida dello staff e della segreteria generale della Fitw. La conduce ormai da 11 anni Barbara Benedetto Mas, che ha vissuto quasi tutte le sfaccettature e le cariche che fanno parte di questo mondo sportivo: «l'ho conosciuto grazie a una compagna di scuola alle elementari, era il 1992 – ricorda con gli occhi che brillano –. Due anni dopo ho vinto il primo titolo di categoria e il trasporto per il twirling è aumentato. Sono stata atleta fino al 2007 e sono cresciuta nella società del paese in cui sono nata, denominata "Twirling Mathi" dello storico presidente Carmelo Di Carlo. Mi ha affascinata fin da subito la possibilità di imparare cose nuove con il bastone, così come l'ambiente. Ho alle spalle anche dieci anni di Nazionale azzurra, dal 1998 al 2007, con quello che ha rappresentato la realizzazione del sogno di bambina di vestire la maglia tricolore. Sono stata anche tecnico e giudice, nonché componente del Comitato Organizzatore degli Europei del 2011 a Torino. Ero già segretaria generale agli Europei 2017 a Busto Arsizio e dei Mondiali a Torino nel 2022».

Questo appuntamento ha, però, tratti molto più significativi: «È anomalo per i numeri degli atleti che gareggiano nel Mondiale classico, nella Nations Cup e nel nuovo settore delle Majorettes. L'impegno è massimale, da parte di tutti noi, anche sotto l'aspetto del controllo dei dettagli e della logistica. Si è trattato di una grande sfida che ci ha visti impegnati da oltre un anno. La soddisfazione è quella di poter assistere all'evento in una struttura unica come l'Inalpi Arena che ha lasciato a bocca aperta i partecipanti. Non c'erano alternative proprio in ragione dell'imponenza dell'appuntamento».

In segreteria, un po' come nei binomi del twirling, Barbara lavora in grande sinergia con Simona Ceolin, che è stata a sua volta atleta fino al 2013, con un'appendice di ritorno nel 2017 ed è ancora sia tecnico che giudice: «Siamo simbiotiche e non potremmo fare ciò che facciamo l'una senza l'altra – conferma Barbara Benedetto Mas –. La nostra forza è anche quella di arrivare dal campo e conoscere le esigenze delle atlete e delle diverse componenti del nostro mondo».

R. B.

«La nostra forza? Conosciamo le esigenze di atlete e addetti ai lavori»

Da sinistra Simona Ceolin, il presidente Fitw Gianfranco Porqueddu e Barbara Benedetto Mas

Ritaglio stampa ad uso esclusivo del destinatario, non riproducibile.
095047

Prende forma il tour autunnale di Coez: il Palaprometeo prima data del viaggio musicale per l'Italia

Eventi
Prende forma il tour autunnale di Coez: il Palaprometeo prima data del viaggio musicale per l´Italia
La tournée, prodotta e organizzata da Vivo Concerti, arriva in occasione dell´uscita di 1998, il nuovo lavoro in studio che attinge dalle sonorità e dall´immaginario degli anni ´90, ispirandosi all´estetica di quegli anni
Redazione 05 agosto 2025 10:47
Condividi
Coez (Foto profilo personale Instagram)
ANCONA - Prende forma il tour autunnale di Coez, che sarà live sui palchi dei principali palazzetti d´Italia a partire dal 12 novembre per portare dal vivo le sue più grandi hit e i brani del suo ultimo album 1998, uscito lo scorso 13 giugno. Ad inaugurare questo "Giro d´Italia" musicale sarà proprio il capoluogo dorico, dove il 42enne artista campano cresciuto a Roma si esibirà il 12 novembre al PalaPrometeo per poi proseguire con le due date a Roma (14 e 15 novembre - Palazzo dello Sport), Napoli (20 novembre - Palapartenope), Bari (22 novembre - Palaflorio), Torino (29 novembre - Inalpi Arena), Milano (1 e 2 dicembre nuova data - Unipol Forum) e Firenze (6 dicembre - Mandela Forum). I biglietti sono già in vendita su vivoconcerti.com.
Il tour, prodotto e organizzato da Vivo Concerti, arriva in occasione dell´uscita di 1998, il nuovo album di Coez che attinge dalle sonorità e dall´immaginario degli anni ´90, ispirandosi all´estetica di quegli anni. Coez ritorna alle origini per dare inizio a un nuovo viaggio introspettivo attraverso lo stile che lo ha reso un punto di riferimento nel cantautorato italiano contemporaneo: una fusione di intimità e malinconia, con influenze pop e urban. ´1998´, il settimo album in studio dell´artista, contiene i singoli ´Mal di te´, ´Ti manca l´aria´ e ´Qualcosa di grande´ ed è disponibile nei formati cd e cd autografato e in tre edizioni in vinile: nero standard, giallo autografato e una versione deluxe con cover alternativa autografata e numerata.
Con 15 anni di carriera, 64 dischi di platino e 23 dischi d´oro all´attivo, ´1998´ arriva dopo la collaborazione di Coez con Frah Quintale, nata dalla loro intesa artistica e dalla condivisione delle origini musicali oltre che da un´amicizia decennale, con il quale ha calcato anche i palchi dei principali palazzetti italiani collezionando numerosi sold out con il ´Lovebars Tour´. Il progetto ha ulteriormente consolidato il prestigio di Coez nel panorama musicale contemporaneo, dopo il precedente successo del suo l´album ´Volare´ (2021) e il tour nei club italiani, con 15 date sold out e i principali brani come ´La musica non c´è´, certificato otto volte platino, ´È sempre bello´, riconosciuto come il brano più ascoltato su Spotify Italia nel 2019 e ´Faccio un casino´, brano certificato cinque volte platino.
© Riproduzione riservata

Ritaglio stampa ad uso esclusivo del destinatario, non riproducibile.

095047

askanews.it
askanews
www.ecostampa.it

5 agosto 2025

CHI SIAMO | LA REDAZIONE | AREA CLIENTI

Roma 21°C

askanews

POLITICA ECONOMIA ESTERI CRONACA SPORT SOCIALE CULTURA SPETTACOLO VIDEONEWS
+ALTRE SEZIONI +REGIONI

Speciali: LIBIA/SIRIA | ASIA | NOMI E NOMINE | CRISI CLIMATICA | G7 ITALIA 2024 | EUROPA BUILDING | MEETING RIMINI 2025

ESTERO VIDEONEWS

Brasile, giudice Corte suprema dispone arresti domiciliari per Bolsonaro

5 AGOSTO 2025

SPETTACOLO

Annalisa coinvolge Marco Mengoni nel nuovo singolo "Piazza San Marco"

Una ballad in bianco e nero in uscita il 5 settembre

AGO 5, 2025 Musica

info & imprese

askanews
Segui la Pagina 180.242 follower

Ritaglio stampa ad uso esclusivo del destinatario, non riproducibile.

095047

askanews.it
askanews
www.ecostampa.it

Milano, 5 ago. (askanews) – Due delle voci più amate e iconiche del panorama musicale italiano uniscono per la prima volta i loro mondi in una collaborazione straordinaria: Annalisa per il suo nuovo singolo "Piazza San Marco" coinvolge Marco Mengoni, un incontro artistico che promette di regalare un intenso viaggio emotivo, così come suggerito anche dal titolo della canzone.

"Piazza San Marco", in uscita il 5 settembre, è una ballad in bianco e nero, un racconto cinematografico in cui i protagonisti si confidano trovando supporto una nell'altro. Un connubio vocale e narrativo sorprendete, sullo sfondo maestoso di uno dei luoghi più iconici del mondo.

Il brano sarà contenuto nel nuovo album di Annalisa "Ma io sono fuoco" in uscita nell'autunno 2025 e segue il suo nuovo percorso discografico iniziato a maggio con il singolo "Maschio" che si è mantenuto stabile nella Top 10 della classifica FIMI per settimane, facendole raggiungere il record come donna italiana con il maggior numero di ingressi nella Top 10 della classifica FIMI e tra le tre artiste femminili più ascoltate su Spotify.

Annalisa, dopo il successo tutto sold out di Palasport e Arene con oltre 250 Mila biglietti venduti solo nel 2024, tornerà live dal 15 novembre nei principali palasport italiani con il "CAPITOLO I" del suo nuovo viaggio (organizzato da Friends & Partners).

Questo il calendario completo, info friendsandpartners.it:

sabato 15 novembre @Jesolo (VE)- Palazzo del Turismo (data zero) Domenica 16

Ritaglio stampa ad uso esclusivo del destinatario, non riproducibile.
095047

novembre @Jesolo (VE)- Palazzo del Turismo martedì 18 novembre @Padova – Kioene Arena venerdì 21 novembre @Roma – Palazzo dello Sport Sabato 22 novembre @Roma – Palazzo dello Sport lunedì 24 novembre @Firenze – Nelson Mandela Forum venerdì 28 novembre @Milano – Unipol Forum SOLD OUT Sabato 29 novembre @Milano – Unipol Forum martedì 2 dicembre @ Eboli (ASA) – Palasele venerdì 5 dicembre @Bari – Palaflorio Sabato 6 dicembre @Bari – PalaFlorio mercoledì 10 dicembre @Bologna – Unipol Arena sabato 13 dicembre @Torino – Inalpi Arena

Marco Mengoni – reduce dal successo del suo trionfale tour negli stadi con oltre 500 mila biglietti venduti – sarà protagonista in autunno di un tour che lo porterà ad esibirsi nei principali palazzetti in Italia e in Europa a partire dal 5 ottobre, con 31 live prodotti e organizzati da Live Nation.

askanews
Editore: askanews S.p.A.

Ritaglio stampa ad uso esclusivo del destinatario, non riproducibile.
095047

CAMPANIAPRESS.IT

www.ecostampa.it

Annalisa coinvolge Marco Mengoni nel nuovo singolo "Piazza San Marco"

Milano, 5 ago. (askanews) Due delle voci più amate e iconiche del panorama musicale italiano uniscono per la prima volta i loro mondi in una collaborazione straordinaria: Annalisa per il suo nuovo singolo Piazza San Marco coinvolge Marco Mengoni, un incontro artistico che promette di regalare un intenso viaggio emotivo, così come suggerito anche dal titolo della canzone. Piazza San Marco, in uscita il 5 settembre, è una ballad in bianco e nero, un racconto cinematografico in cui i protagonisti si confidano trovando supporto una nell´altro. Un connubio vocale e narrativo sorprendete, sullo sfondo maestoso di uno dei luoghi più iconici del mondo. Il brano sarà contenuto nel nuovo album di Annalisa Ma io sono fuoco in uscita nell´autunno 2025 e segue il suo nuovo percorso discografico iniziato a maggio con il singolo Maschio che si è mantenuto stabile nella Top 10 della classifica FIMI per settimane, facendole raggiungere il record come donna italiana con il maggior numero di ingressi nella Top 10 della classifica FIMI e tra le tre artiste femminili più ascoltate su Spotify. Annalisa, dopo il successo tutto sold out di Palasport e Arene con oltre 250 Mila biglietti venduti solo nel 2024, tornerà live dal 15 novembre nei principali palasport italiani con il CAPITOLO I del suo nuovo viaggio (organizzato da Friends & Partners). Questo il calendario completo, info friendsandpartners.it: sabato 15 novembre @Jesolo (VE)- Palazzo del Turismo (data zero) Domenica 16 novembre @Jesolo (VE)- Palazzo del Turismo martedì 18 novembre @Padova Kioene Arena venerdì 21 novembre @Roma Palazzo dello Sport Sabato 22 novembre @Roma Palazzo dello Sport lunedì 24 novembre @Firenze Nelson Mandela Forum venerdì 28 novembre @Milano Unipol Forum SOLD OUT Sabato 29 novembre @Milano Unipol Forum martedì 2 dicembre @ Eboli (ASA) Palasele venerdì 5 dicembre @Bari Palaflorio Sabato 6 dicembre @Bari PalaFlorio mercoledì 10 dicembre @Bologna Unipol Arena sabato 13 dicembre @Torino Inalpi Arena Marco Mengoni reduce dal successo del suo trionfale tour negli stadi con oltre 500 mila biglietti venduti sarà protagonista in autunno di un tour che lo porterà ad esibirsi nei principali palazzetti in Italia e in Europa a partire dal 5 ottobre, con 31 live prodotti e organizzati da Live Nation.

Ritaglio stampa ad uso esclusivo del destinatario, non riproducibile.

095047

5 Agosto 2025 13:28

CANALEUNO
WEB TV E NEWS
VENTIQUATTRO ORE AL GIORNO

HOMEPAGE TV ON AIR CONTATTI

ATTUALITÀ

Annalisa coinvolge Marco Mengoni nel nuovo singolo "Piazza San Marco"

Di Redazione
AGO 5, 2025

RICERCA NEL SITO

Cerca

ARTICOLI RECENTI

La Nasa proporrà di costruire un reattore nucleare sulla Luna 5 Agosto 2025

Annalisa coinvolge Marco Mengoni nel nuovo singolo "Piazza San Marco" 5 Agosto 2025

Dazi, la Commissione Ue: contromisure su Usa sospese per 6 mesi 5 Agosto 2025

"No Regular Music 2" di Sadturs & KIID in vetta alle classifiche 5 Agosto 2025

Il produttore Big Fish con Mecna e Guè torna con "Lato B" 5 Agosto 2025

COMMENTI RECENTI

SEDE

Ritaglio stampa ad uso esclusivo del destinatario, non riproducibile.

095047

Milano, 5 ago. (askanews) – Due delle voci più amate e iconiche del panorama musicale italiano uniscono per la prima volta i loro mondi in una collaborazione straordinaria: Annalisa per il suo nuovo singolo “Piazza San Marco” coinvolge Marco Mengoni, un incontro artistico che promette di regalare un intenso viaggio emotivo, così come suggerito anche dal titolo della canzone.

“Piazza San Marco”, in uscita il 5 settembre, è una ballad in bianco e nero, un racconto cinematografico in cui i protagonisti si confidano trovando supporto una nell’altro. Un connubio vocale e narrativo sorprendete, sullo sfondo maestoso di uno dei luoghi più iconici del mondo.

Il brano sarà contenuto nel nuovo album di Annalisa “Ma io sono fuoco” in uscita nell’autunno 2025 e segue il suo nuovo percorso discografico iniziato a maggio con il singolo “Maschio” che si è mantenuto stabile nella Top 10 della classifica FIMI per settimane, facendole raggiungere il record come donna italiana con il maggior numero di ingressi nella Top 10 della classifica FIMI e tra le tre artiste femminili più ascoltate su Spotify.

Annalisa, dopo il successo tutto sold out di Palasport e Arene con oltre 250 Mila biglietti venduti solo nel 2024, tornerà live dal 15 novembre nei principali palasport italiani con il “CAPITOLO I” del suo nuovo viaggio (organizzato da Friends & Partners).

Questo il calendario completo, info friendsandpartners.it:

sabato 15 novembre @Jesolo (VE)- Palazzo del Turismo (data zero) Domenica 16 novembre @Jesolo (VE)- Palazzo del Turismo martedì 18 novembre @Padova – Kioene Arena venerdì 21 novembre @Roma – Palazzo dello Sport Sabato 22 novembre @Roma – Palazzo dello Sport lunedì 24 novembre @Firenze – Nelson Mandela Forum venerdì 28 novembre @Milano – Unipol Forum SOLD OUT Sabato 29 novembre @Milano – Unipol Forum martedì 2 dicembre @ Eboli (ASA) – Palasele venerdì 5 dicembre @Bari – Palaflorio Sabato 6 dicembre @Bari – PalaFlorio mercoledì 10 dicembre @Bologna – Unipol Arena sabato 13 dicembre @Torino – Inalpi Arena

Marco Mengoni – reduce dal successo del suo trionfale tour negli stadi con oltre 500 mila biglietti venduti – sarà protagonista in autunno di un tour che lo porterà ad esibirsi nei principali palazzetti in Italia e in Europa a partire dal 5 ottobre, con 31 live prodotti e organizzati da Live Nation.

Post Views: 12

Il produttore Big Fish con Mecna e Guè torna con “Lato B” »

Di Redazione

Ritaglio stampa ad uso esclusivo del destinatario, non riproducibile.

095047

CORRIERE FLEGREO

www.ecostampa.it

Annalisa coinvolge Marco Mengoni nel nuovo singolo "Piazza San Marco"

Milano, 5 ago. (askanews) - Due delle voci più amate e iconiche del panorama musicale italiano uniscono per la prima volta i loro mondi in una collaborazione straordinaria: Annalisa per il suo nuovo singolo "Piazza San Marco" coinvolge Marco Mengoni, un incontro artistico che promette di regalare un intenso viaggio emotivo, così come suggerito anche dal titolo della canzone. "Piazza San Marco", in uscita il 5 settembre, è una ballad in bianco e nero, un racconto cinematografico in cui i protagonisti si confidano trovando supporto una nell´altro. Un connubio vocale e narrativo sorprendete, sullo sfondo maestoso di uno dei luoghi più iconici del mondo. Il brano sarà contenuto nel nuovo album di Annalisa "Ma io sono fuoco" in uscita nell´autunno 2025 e segue il suo nuovo percorso discografico iniziato a maggio con il singolo "Maschio" che si è mantenuto stabile nella Top 10 della classifica FIMI per settimane, facendole raggiungere il record come donna italiana con il maggior numero di ingressi nella Top 10 della classifica FIMI e tra le tre artiste femminili più ascoltate su Spotify. Annalisa, dopo il successo tutto sold out di Palasport e Arene con oltre 250 Mila biglietti venduti solo nel 2024, tornerà live dal 15 novembre nei principali palasport italiani con il "CAPITOLO I" del suo nuovo viaggio (organizzato da Friends & Partners). Questo il calendario completo, info friendsandpartners.it: sabato 15 novembre @Jesolo (VE)- Palazzo del Turismo (data zero) Domenica 16 novembre @Jesolo (VE)- Palazzo del Turismo martedì 18 novembre @Padova - Kioene Arena venerdì 21 novembre @Roma - Palazzo dello Sport Sabato 22 novembre @Roma - Palazzo dello Sport lunedì 24 novembre @Firenze - Nelson Mandela Forum venerdì 28 novembre @Milano - Unipol Forum SOLD OUT Sabato 29 novembre @Milano - Unipol Forum martedì 2 dicembre @ Eboli (ASA) - Palasele venerdì 5 dicembre @Bari - Palaflorio Sabato 6 dicembre @Bari - PalaFlorio mercoledì 10 dicembre @Bologna - Unipol Arena sabato 13 dicembre @Torino - Inalpi Arena Marco Mengoni - reduce dal successo del suo trionfale tour negli stadi con oltre 500 mila biglietti venduti - sarà protagonista in autunno di un tour che lo porterà ad esibirsi nei principali palazzetti in Italia e in Europa a partire dal 5 ottobre, con 31 live prodotti e organizzati da Live Nation. The post appeared first on Corriere Flegreo .

Ritaglio stampa ad uso esclusivo del destinatario, non riproducibile.

095047

Annalisa coinvolge Marco Mengoni nel nuovo singolo "Piazza San Marco"

(Adnkronos) - Addio a David Patrick Roach, voce...
Annalisa coinvolge Marco Mengoni nel nuovo singolo "Piazza San Marco"
Annalisa coinvolge Marco Mengoni nel nuovo singolo "Piazza San Marco"
Attualità Annalisa coinvolge Marco Mengoni nel nuovo singolo "Piazza San Marco"
Di Redazione-web
5 Agosto 2025
Milano, 5 ago. (askanews) - Due delle voci più amate e iconiche del panorama musicale italiano uniscono per la prima volta i loro mondi in una collaborazione straordinaria: Annalisa per il suo nuovo singolo "Piazza San Marco" coinvolge Marco Mengoni, un incontro artistico che promette di regalare un intenso viaggio emotivo, così come suggerito anche dal titolo della canzone.
"Piazza San Marco", in uscita il 5 settembre, è una ballad in bianco e nero, un racconto cinematografico in cui i protagonisti si confidano trovando supporto una nell´altro. Un connubio vocale e narrativo sorprendete, sullo sfondo maestoso di uno dei luoghi più iconici del mondo.
Il brano sarà contenuto nel nuovo album di Annalisa "Ma io sono fuoco" in uscita nell´autunno 2025 e segue il suo nuovo percorso discografico iniziato a maggio con il singolo "Maschio" che si è mantenuto stabile nella Top 10 della classifica FIMI per settimane, facendole raggiungere il record come donna italiana con il maggior numero di ingressi nella Top 10 della classifica FIMI e tra le tre artiste femminili più ascoltate su Spotify.
Annalisa, dopo il successo tutto sold out di Palasport e Arene con oltre 250 Mila biglietti venduti solo nel 2024, tornerà live dal 15 novembre nei principali palasport italiani con il "CAPITOLO I" del suo nuovo viaggio (organizzato da Friends & Partners).
Questo il calendario completo, info friendsandpartners.it:
sabato 15 novembre @Jesolo (VE)- Palazzo del Turismo (data zero) Domenica 16 novembre @Jesolo (VE)- Palazzo del Turismo martedì 18 novembre @Padova - Kioene Arena venerdì 21 novembre @Roma - Palazzo dello Sport Sabato 22 novembre @Roma - Palazzo dello Sport lunedì 24 novembre @Firenze - Nelson Mandela Forum venerdì 28 novembre @Milano - Unipol Forum SOLD OUT Sabato 29 novembre @Milano - Unipol Forum martedì 2 dicembre @ Eboli (ASA) - Palasele venerdì 5 dicembre @Bari - Palaflorio Sabato 6 dicembre @Bari - PalaFlorio mercoledì 10 dicembre @Bologna - Unipol Arena sabato 13 dicembre @Torino - Inalpi Arena
Marco Mengoni - reduce dal successo del suo trionfale tour negli stadi con oltre 500 mila biglietti venduti - sarà protagonista in autunno di un tour che lo porterà ad esibirsi nei principali palazzetti in Italia e in Europa a partire dal 5 ottobre, con 31 live prodotti e organizzati da Live Nation.
Potrebbe interessarti

Ritaglio stampa ad uso esclusivo del destinatario, non riproducibile.
095047

Annalisa coinvolge Marco Mengoni nel nuovo singolo "Piazza San Marco"

(Adnkronos) - Addio a David Patrick...
Annalisa coinvolge Marco Mengoni nel nuovo singolo "Piazza San Marco"
Annalisa coinvolge Marco Mengoni nel nuovo singolo "Piazza San Marco"
Attualità Annalisa coinvolge Marco Mengoni nel nuovo singolo "Piazza San Marco"
Di Redazione-web
05/08/2025
Milano, 5 ago. (askanews) - Due delle voci più amate e iconiche del panorama musicale italiano uniscono per la prima volta i loro mondi in una collaborazione straordinaria: Annalisa per il suo nuovo singolo "Piazza San Marco" coinvolge Marco Mengoni, un incontro artistico che promette di regalare un intenso viaggio emotivo, così come suggerito anche dal titolo della canzone.
"Piazza San Marco", in uscita il 5 settembre, è una ballad in bianco e nero, un racconto cinematografico in cui i protagonisti si confidano trovando supporto una nell´altro. Un connubio vocale e narrativo sorprendete, sullo sfondo maestoso di uno dei luoghi più iconici del mondo.
Il brano sarà contenuto nel nuovo album di Annalisa "Ma io sono fuoco" in uscita nell´autunno 2025 e segue il suo nuovo percorso discografico iniziato a maggio con il singolo "Maschio" che si è mantenuto stabile nella Top 10 della classifica FIMI per settimane, facendole raggiungere il record come donna italiana con il maggior numero di ingressi nella Top 10 della classifica FIMI e tra le tre artiste femminili più ascoltate su Spotify.
Annalisa, dopo il successo tutto sold out di Palasport e Arene con oltre 250 Mila biglietti venduti solo nel 2024, tornerà live dal 15 novembre nei principali palasport italiani con il "CAPITOLO I" del suo nuovo viaggio (organizzato da Friends & Partners).
Questo il calendario completo, info friendsandpartners.it:
sabato 15 novembre @Jesolo (VE)- Palazzo del Turismo (data zero) Domenica 16 novembre @Jesolo (VE)- Palazzo del Turismo martedì 18 novembre @Padova - Kioene Arena venerdì 21 novembre @Roma - Palazzo dello Sport Sabato 22 novembre @Roma - Palazzo dello Sport lunedì 24 novembre @Firenze - Nelson Mandela Forum venerdì 28 novembre @Milano - Unipol Forum SOLD OUT Sabato 29 novembre @Milano - Unipol Forum martedì 2 dicembre @ Eboli (ASA) - Palasele venerdì 5 dicembre @Bari - Palaflorio Sabato 6 dicembre @Bari - PalaFlorio mercoledì 10 dicembre @Bologna - Unipol Arena sabato 13 dicembre @Torino - Inalpi Arena
Marco Mengoni - reduce dal successo del suo trionfale tour negli stadi con oltre 500 mila biglietti venduti - sarà protagonista in autunno di un tour che lo porterà ad esibirsi nei principali palazzetti in Italia e in Europa a partire dal 5 ottobre, con 31 live prodotti e organizzati da Live Nation.
Potrebbe interessarti

[Annalisa coinvolge Marco Mengoni nel nuovo singolo "Piazza San Marco"]

Ritaglio stampa ad uso esclusivo del destinatario, non riproducibile.
095047

29.4 C Milano martedì, Agosto 5, 2025

Dietro la Notizia.eu
www.dietrolanotizia.eu
Quotidiano on-line

HOME AMBIENTE ATTUALITA' CULTURA CURIOSITA' MUSICA SALUTE SPORT CHI SIAMO ALTRO

askanews sospese contromisure Ue***05/08/2025 ore 14:28 - Tajani: non esiste la Palestina, riconoscer

VERSIONE CARTACEA TRIMESTRALE di DietroLaNotizia.eu QUOTIDIANO ONLINE PDF

Home › MUSICA

MUSICA

Coez: Raddoppia la data milanese del tour nei palasport

By Tiziana Barbetta 5 Agosto 2025

40 0

Facebook Twitter Pinterest WhatsApp

- Advertisement -

Ritaglio stampa ad uso esclusivo del destinatario, non riproducibile.
095047

Locandina

Coez: Raddoppia la data milanese del tour nei palasport

Si arricchisce di una nuova data a Milano, il **2 dicembre** all'Unipol Forum di Milano, il tour di Coez nei palasport.

L'artista sarà live sui palchi dei principali palazzetti d'Italia a partire dal 12 novembre per portare dal vivo le sue più grandi hit e i brani del suo ultimo album 1998, uscito lo scorso 13 giugno.

Credito_tommybiagetti-

Disponibile in rotazione radiofonica il singolo estratto dall'album Qualcosa di grande.

I biglietti per la nuova data saranno in vendita online da domani, martedì 5 agosto, alle ore 14.00 su vivoconcerti.com e offline da domenica 10 agosto alle ore 11.00.

Il tour – prodotto e organizzato da Vivo Concerti – arriva in occasione dell'uscita di **1998,** il nuovo album di COEZ che attinge

ULTIMI ARTICOLI

ATTUALITA'
CCNL Farmacisti: dalla Federazione impulso a trovare accordo

ATTUALITA'
KilometroVerdeParma: 85.500 alberi contro le isole di calore

CULTURA
"GRAFIE. Ghiaccio, luce e tempo": mostra fotografica di Roberto Ghezzi

DISABILITA'
Casa per disabili a Milano, come agevolare il passaggio

MUSICA
Briga torna sul palco con "Sentimenti Club Tour"

Carica di più >

Ritaglio stampa ad uso esclusivo del destinatario, non riproducibile.

095047

dalle sonorità e dall'immaginario degli anni '90, ispirandosi all'estetica di quegli anni.

Coez ritorna alle origini per dare inizio a un nuovo viaggio introspettivo attraverso lo stile che lo ha reso un punto di riferimento nel cantautorato italiano contemporaneo: una fusione di intimità e malinconia, con influenze pop e urban.

1998 TOUR PALASPORT 2025

Mercoledì **12 novembre** – ANCONA @ Palaprometeo
Venerdì **14 novembre 2025** – ROMA @ Palazzo dello Sport
Sabato **15 novembre 2025** – ROMA @ Palazzo dello Sport
Giovedì **20 novembre 2025** – NAPOLI @ Palapartenope
Sabato **22 novembre 2025** – BARI @ Palaflorio
Sabato **29 novembre 2025** – TORINO @ Inalpi Arena
Lunedì **1 dicembre 2025** – MILANO @ Unipol Forum
Martedì **2 dicembre 2025** – MILANO @ Unipol Forum // **NUOVA DATA**
Venerdì **6 dicembre 2025** – FIRENZE @ Mandela Forum

I biglietti per la nuova data sono in vendita online su vivoconcerti.com e offline da domenica 10 agosto alle ore 11.00.

L'organizzatore declina ogni responsabilità in caso di acquisto di biglietti fuori dai circuiti di biglietteria autorizzati non presenti nei nostri comunicati ufficiali.
Per tutte le info di biglietteria: www.vivoconcerti.com

Altri articoli di musica su Dietro la Notizia

Tiziana Barbetta

TAGS cantautorato italiano | Coez | davidefalco | dietrolanotizia | diretta | giornaleonline | influenze pop e urban | informazione | milano | milanocity | mondodisabile | musica | news | notizia | notizie | novatemilanese | quotidiano italiano | quotidiano online | Raddoppia la data milanese | stasera in tv | tour nei palasport | Unipol Forum di Milano | Youtube

Condividi | Facebook | Twitter | Pinterest | +

ARTICOLO PRECEDENTE
KilometroVerdeParma: 85.500 alberi contro le isole di calore

ARTICOLO SUCCESSIVO
CCNL Farmacisti: dalla Federazione impulso a trovare accordo

Ritaglio stampa ad uso esclusivo del destinatario, non riproducibile.
095047

Scriveteci Proprietà intellettuale Redazione Note Legali Login / Registrati

EVENTI MADE IN ITALY

SEZIONI POLITICA CRONACA GOSSIP SPORT BACHECA EVENTI EDIZIONI LOCALI ITALIANI NEL MONDO

Varese

Quinte al mondo le Majorettes di Gerenzano al Mondiale di Torino

Redazione Agosto 5, 2025 - 23:00 0

Le Majorettes di Gerenzano tornano da Torino con un risultato storico: quinte al mondo nella categoria Show Accessories Corps Junior al Campionato Mondiale di Majorettes. La competizione si è svolta il 2 agosto all'Inalpi Arena e ha visto la partecipazione di squadre provenienti da 22 nazioni, tra cui Stati Uniti e Croazia.

Un debutto mondiale da ricordare

Per il gruppo gerenzanese si è trattato della prima esperienza su un palcoscenico internazionale di questo livello. «Rientriamo dalla nostra prima esperienza mondiale – commentano a caldo Elena Altomare e Miriam Busnelli, membri del direttivo – Abbiamo avuto l'onere e l'onore di rappresentare la Nazione Italiana ottenendo il quinto posto. Un'esibizione di grande impatto visivo e tecnico che ha fatto parlare di noi in tutta l'Inalpi Arena di Torino. Scriviamo così una pagina indelebile della nostra storia: quinte al mondo».

L'orgoglio del presidente

Soddisfazione anche da parte del presidente Paolo Andrea Vanzulli: «Una partecipazione straordinaria per le Majorettes di Gerenzano, che hanno indossato la maglia della Nazionale impreziosita dal logo del CONI e si sono esibite in una grande arena dopo mesi di allenamenti, preparazione e sacrifici per raggiungere la perfezione e la sincronia dei movimenti. Le Majorettes nascono come accompagnamento delle bande musicali e in questo campionato hanno avuto modo di esprimersi regalando un grande spettacolo».

Seguici

Facebook Twitter Youtube Linkedin

Articoli più popolari

La storia di Douglas Leone, il miliardario nato a Genov...
Redazione Lug 24, 2025 0

Proseguono le attività nei cantieri della metrotranvia ...
Redazione Eventi e... Lug 12, 2025 0

White Dinner Water Show 2025: magia ed eleganza a Villa...
Redazione Giugno 29, 2025 0

Giallo a Cinisello Balsamo, agenzia di viaggio chiude a...
Redazione Eventi e... Lug 12, 2025 0

VIP Master di Tennis 2025 a Milano Marittima: VIP in ca...
Redazione Eventi e... Lug 4, 2025 0

Ritaglio stampa ad uso esclusivo del destinatario, non riproducibile.

095047

Il lavoro di squadra

Il risultato è stato reso possibile grazie al lavoro dei coach Silvia Grasselli e Barbara Causa, che hanno curato le coreografie e la preparazione atletica. Un ringraziamento è stato rivolto anche alle atlete delle associazioni sportive di Locate Varesino e Uggiate Trevano che hanno contribuito alla formazione della squadra nazionale.

Un evento internazionale

Il Campionato Mondiale di Majorettes fa parte di un grande appuntamento sportivo che Torino ospita dal 2 al 10 agosto e che coinvolge oltre 2400 atleti. Dopo la competizione dedicata alle majorettes, seguiranno la National Cup e il Campionato Mondiale di Twirling, tre momenti che trasformano la città in capitale mondiale delle coreografie e dello spettacolo sportivo.

L'articolo Buona la prima per "Aperialbuio" a Materia sembra essere il primo su VareseNews.

QUAL È LA TUA REAZIONE?

Mi piace Antipatico Lo amo Comico Furioso Triste Wow

Redazione
Redazione Eventi e News

Articoli correlati

Le note di Piazzolla risuonano all'Antico Eremo di San ...
Redazione Agosto 5, 2025 0

Nasce la tv di Legabasket: trasmetterà in streaming tut...
Redazione Agosto 5, 2025 0

Buona la prima per "Aperialbuio" a Materia
Redazione Agosto 5, 2025 0

Teatro e rassegne, fondi regionali a Varese: Eccentrici...
Redazione Agosto 5, 2025 0

Sabato 16 agosto chiusura del Centro prelievi all'Osped...
Redazione Agosto 4, 2025 0

Versi e stelle cadenti a Villa Toeplitz per la Notte de...
Redazione Agosto 5, 2025 0

Articoli Consigliati

L'economia dell'idrogeno, ponte per una rivoluzione sos...
FAST Ambiente Giugno 12, 2025 0

EXPO 10 anni dopo – Conferen a Villa Scheibler sul fu...
Redazione Eventi e... Giugno 3, 2025

Milano, 5 giugno: La cultura ne periferie urbane – E...
Redazione Eventi e... Giugno 3, 2025

Papa: "E' l'ora dell'amore, la Chiesa apra le braccia a...
Redazione Maggio 19, 2025 0

A Milano, edizione numero 24 dell'iniziativa dei City A...
Edoardo Raspelli Maggio 9, 2025 0

Sabato 10 maggio festa al caseificio di Oira: Testimoni...
Edoardo Raspelli Maggio 9, 2025 0

Popular Tags

Milano innovazione Edoardo Raspelli Tecnocasa Cannes 2025 Trieste Estate 2025 cinema moda inter napoli Uomini e Donne Maria De Filippi Azione Contro la Fame design musica intelligenza artificiale calcio Miss La Più Bella del Mondo Trianon Viviani teatro

Sondaggi

Quale argomento vorresti che la nostra piattaforma approfondisse maggiormente?

Politica

Ritaglio stampa ad uso esclusivo del destinatario, non riproducibile.

095047

Questo sito utilizza cookie di Google per erogare i propri servizi e per analizzare il traffico. Il tuo indirizzo IP e il tuo user agent sono condivisi con Google, unitamente alle metriche sulle prestazioni e sulla sicurezza, per garantire la qualità del servizio, generare statistiche di utilizzo e rilevare e contrastare eventuali abusi.

ULTERIORI INFORMAZIONI OK

ANNALISA CON MARCO MENGONI: IL NUOVO SINGOLO "PIAZZA SAN MARCO" IN USCITA IL 5 SETTEMBRE

Autore - Fattitaliani
05 agosto 3 minute read

Due delle voci più amate e iconiche del panorama musicale italiano uniscono per la prima volta i loro mondi in una collaborazione straordinaria: **Annalisa** per il suo nuovo singolo **"Piazza San Marco"** coinvolge **Marco Mengoni,** un incontro artistico che promette di regalare un intenso viaggio emotivo, così come suggerito anche dal titolo della canzone.

"**Piazza San Marco", in uscita il 5 settembre,** è una ballad in bianco e nero, un racconto cinematografico in cui i protagonisti si confidano trovando supporto una nell'altro. Un connubio vocale e narrativo sorprendete, sullo sfondo maestoso di uno dei luoghi più iconici del mondo.

Il brano sarà contenuto nel nuovo album di Annalisa "Ma io sono fuoco" in uscita nell'autunno 2025 e segue il suo nuovo percorso discografico iniziato a maggio con il singolo "Maschio" che si è mantenuto stabile nella Top 10 della classifica FIMI per settimane, facendole raggiungere il record come donna italiana con il maggior numero di ingressi nella Top 10 della classifica FIMI e tra le tre artiste femminili più ascoltate su Spotify.

> LE VIDEO INTERVISTE

> VOTA LA COVER

©Vota la Cover, in tanti cantano "C'era un ragazzo che come me...": quale versione ami di più?

> PIÙ LETTI

Fattitaliani Fatti Editoriali

01 Fattitaliani intervista Andrea Caruso: "Oltre i confini della mente: il coraggio di riscrivere sé stessi"

30 luglio

Ritaglio stampa ad uso esclusivo del destinatario, non riproducibile.

095047

Annalisa, dopo il successo tutto sold out di Palasport e Arene con oltre 250 Mila biglietti venduti solo nel 2024, tornerà live dal 15 novembre nei principali palasport italiani con il "CAPITOLO I" del suo nuovo viaggio (organizzato da Friends & Partners).

Questo il calendario completo, info friendsandpartners.it:

sabato 15 novembre @Jesolo (VE)– Palazzo del Turismo (data zero)

Domenica 16 novembre @Jesolo (VE)– Palazzo del Turismo

martedì 18 novembre @Padova – Kioene Arena

venerdì 21 novembre @Roma – Palazzo dello Sport

Sabato 22 novembre @Roma – Palazzo dello Sport

lunedì 24 novembre @Firenze – Nelson Mandela Forum

venerdì 28 novembre @Milano – Unipol Forum SOLD OUT

Sabato 29 novembre @Milano – Unipol Forum

martedì 2 dicembre @ Eboli (ASA) – Palasele

venerdì 5 dicembre @Bari - Palaflorio

Sabato 6 dicembre @Bari – PalaFlorio

mercoledì 10 dicembre @Bologna - Unipol Arena

sabato 13 dicembre @Torino – Inalpi Arena

Marco Mengoni - reduce dal successo del suo trionfale tour negli stadi con oltre 500 mila biglietti venduti - sarà protagonista in autunno di un tour che lo porterà ad esibirsi nei principali palazzetti in Italia e in Europa a partire dal 5 ottobre, con 31 live prodotti e organizzati da Live Nation:

sabato 15 novembre @Jesolo (VE)– Palazzo del Turismo (data zero)

Domenica 16 novembre @Jesolo (VE)– Palazzo del Turismo

martedì 18 novembre @Padova – Kioene Arena

venerdì 21 novembre @Roma – Palazzo dello Sport

Sabato 22 novembre @Roma – Palazzo dello Sport

lunedì 24 novembre @Firenze – Nelson Mandela Forum

venerdì 28 novembre @Milano – Unipol Forum SOLD OUT

Sabato 29 novembre @Milano – Unipol Forum

martedì 2 dicembre @ Eboli (ASA) – Palasele

venerdì 5 dicembre @Bari - Palaflorio

Sabato 6 dicembre @Bari – PalaFlorio NUOVA DATA

mercoledì 10 dicembre @Bologna - Unipol Arena

sabato 13 dicembre @Torino – Inalpi Arena

MARCO MENGONI LIVE IN EUROPE 2025

5 ottobre - Conegliano, Prealpi San Biagio Arena // DATA ZERO, NUOVA DATA

8 ottobre 2025 - Torino, Inalpi Arena - Italia

9 ottobre 2025 - Torino, Inalpi Arena - Italia

12 ottobre 2025 - Milano, Unipol Forum - Italia // SOLD OUT

13 ottobre 2025 - Milano, Unipol Forum - Italia

15 ottobre 2025 - Milano, Unipol Forum - Italia

21 ottobre 2025 - Pesaro, Vitrifrigo Arena - Italia

22 ottobre 2025 - Pesaro, Vitrifrigo Arena - Italia // SOLD OUT

24 ottobre 2025 - Bologna, Unipol Arena - Italia

25 ottobre 2025 - Bologna, Unipol Arena - Italia

28 ottobre 2025 - Firenze, Mandela Forum - Italia

29 ottobre 2025 - Firenze, Mandela Forum - Italia

Fattitaliani Fatti Televisivi
02 Chicago Med, su Italia 1 nuovo appuntamento con la decima stagione
30 luglio

Fattitaliani Fatti Cinematografici
03 SATURNIA FILM FESTIVAL 2025, da mercoledì 30 luglio l'ottava edizione
30 luglio

Fattitaliani Fatti Turistici
04 Italia in crisi: spiagge vuote, città d'arte deserte e turismo montano al tracollo. La crisi della classe media spegne l'estate 2025
17 luglio

Fattitaliani Fatti Artistici
05 Da giovedì al 31 agosto a SENIGALLIA presso PALAZZETTO BAVIERA la mostra interattiva PICTURES OF YOU
30 luglio

Fattitaliani Fatti Musicali
06 ROSSINI OPERA FESTIVAL 2025: Due nuove produzioni e tre Cantate in edizione critica
30 luglio

Fattitaliani Fatti Musicali
07 Raia e il nuovo singolo "L'astronauta". Partire per restare: il volo interiore di un astronauta pop. L'intervista di Fattitaliani
17 luglio

Fattitaliani Fatti Musicali
08 Ne 'La Via del Cuore' l'esibizione improvvisata con Emiliano Toso di Roberta Arduini
02 agosto

Fattitaliani Fatti Artistici
09 PORTO CERVO: CAMILLA ANCILOTTO CELEBRA MARILYN MONROE ALLA TENDER ART GALLERY
02 agosto

Fattitaliani Fatti Editoriali
010 Dare voce allo scomodo: Maria Teresa Landi e Luciana Tola raccontano Lorenzo Viani. L'intervista di Fattitaliani
02 agosto

› OPERA

Ritaglio stampa ad uso esclusivo del destinatario, non riproducibile.

095047

31 ottobre 2025 - Firenze, Mandela Forum - Italia

2 novembre 2025 - Eboli, Palasele - Italia // SOLD OUT

4 novembre 2025 - Eboli, Palasele - Italia

5 novembre 2025 - Eboli, Palasele - Italia

8 novembre 2025 - Roma, Palazzo dello Sport - Italia // SOLD OUT

9 novembre 2025 - Roma, Palazzo dello Sport - Italia

12 novembre 2025 - Roma, Palazzo dello Sport - Italia

19 novembre 2025 - Ginevra, Arena - Svizzera

21 novembre 2025 - Stoccarda, Hanns-Martin-Schleyer-Halle - Germania

22 novembre 2025 - Düsseldorf, Mitsubishi Electric Halle - Germania

24 novembre 2025 - Zurigo, Hallenstadion - Svizzera

26 novembre 2025 - Francoforte, Festhalle - Germania

27 novembre 2025 - Monaco di Baviera, Olympiahalle - Germania

30 novembre 2025 - Bruxelles, Forest National - Belgio

1 dicembre 2025 - Utrecht, TivoliVredenburg - Olanda

3 dicembre 2025 - Parigi, Salle Pleyel - Francia

5 dicembre 2025 - Esch-sur-Alzette, Rockhal - Lussemburgo

7 dicembre 2025 - Londra, O2 Forum Kentish Town - Regno Unito

10 dicembre 2025 - Madrid, Palacio Vistalegre – Spagna

Tags Fatti Musicali

Share: Facebook Twitter Whatsapp

VECCHIA NUOVA

Mostra di più

Il cantautore STONA stasera in concerto domani al X Imperia Unplugged Festival

Agosto 05, 2025

Willie Peyote stasera live a Zafferana Etnea (CT) sul palco di "Etna in Scena"

Agosto 05, 2025

ANNALISA CON MARCO MENGONI: IL NUOVO SINGOLO “PIAZZA SAN MARCO” IN USCITA IL 5 SETTEMBRE

Agosto 05, 2025

CARMEN

Carmen all'Opera di Roma: regia solida, voci eccellenti e Guttuso protagonista visivo

Giugno 23, 2025

COSÌ FAN TUTTE

Festival Midsummer Mozartiade, Così fan tutte: una messa in scena essenziale esalta la virtuosità dei sei protagonisti

Giugno 22, 2025

.WOZZECK

Opera Gent, in scena "Wozzeck" di Alban Berg con la regia lucida e intensa di Johan Simons. La recensione

Giugno 22, 2025

CARMEN

Opera come psicodramma: Carmen di Bizet nel genio di Dmitri Tcherniakov al Théâtre Royal de La Monnaie di Bruxelles

Giugno 08, 2025

L'INTERVISTA CANZONATA

CANZONATA

Gianluca Monaco canta "Senza la metrica": la musica prende e ruba sempre l’anima. L'intervista canzonata

Luglio 02, 2025

CANZONATA

Musica, il cantautore Bosio a Fattitaliani: è il pubblico che detta la legge, sempre. L'intervista canzonata

Gennaio 18, 2025

Ritaglio stampa ad uso esclusivo del destinatario, non riproducibile.

095047

FORUMITALIA.INFO

www.ecostampa.it

Annalisa coinvolge Marco Mengoni nel nuovo singolo "Piazza San Marco"

Milano, 5 ago. (askanews) Due delle voci più amate e iconiche del panorama musicale italiano uniscono per la prima volta i loro mondi in una collaborazione straordinaria: Annalisa per il suo nuovo singolo Piazza San Marco coinvolge Marco Mengoni, un incontro artistico che promette di regalare un intenso viaggio emotivo, così come suggerito anche dal titolo della canzone. Piazza San Marco, in uscita il 5 settembre, è una ballad in bianco e nero, un racconto cinematografico in cui i protagonisti si confidano trovando supporto una nell´altro. Un connubio vocale e narrativo sorprendete, sullo sfondo maestoso di uno dei luoghi più iconici del mondo. Il brano sarà contenuto nel nuovo album di Annalisa Ma io sono fuoco in uscita nell´autunno 2025 e segue il suo nuovo percorso discografico iniziato a maggio con il singolo Maschio che si è mantenuto stabile nella Top 10 della classifica FIMI per settimane, facendole raggiungere il record come donna italiana con il maggior numero di ingressi nella Top 10 della classifica FIMI e tra le tre artiste femminili più ascoltate su Spotify. Annalisa, dopo il successo tutto sold out di Palasport e Arene con oltre 250 Mila biglietti venduti solo nel 2024, tornerà live dal 15 novembre nei principali palasport italiani con il CAPITOLO I del suo nuovo viaggio (organizzato da Friends & Partners). Questo il calendario completo, info friendsandpartners.it: sabato 15 novembre @Jesolo (VE)- Palazzo del Turismo (data zero) Domenica 16 novembre @Jesolo (VE)- Palazzo del Turismo martedì 18 novembre @Padova Kioene Arena venerdì 21 novembre @Roma Palazzo dello Sport Sabato 22 novembre @Roma Palazzo dello Sport lunedì 24 novembre @Firenze Nelson Mandela Forum venerdì 28 novembre @Milano Unipol Forum SOLD OUT Sabato 29 novembre @Milano Unipol Forum martedì 2 dicembre @ Eboli (ASA) Palasele venerdì 5 dicembre @Bari Palaflorio Sabato 6 dicembre @Bari PalaFlorio mercoledì 10 dicembre @Bologna Unipol Arena sabato 13 dicembre @Torino Inalpi Arena Marco Mengoni reduce dal successo del suo trionfale tour negli stadi con oltre 500 mila biglietti venduti sarà protagonista in autunno di un tour che lo porterà ad esibirsi nei principali palazzetti in Italia e in Europa a partire dal 5 ottobre, con 31 live prodotti e organizzati da Live Nation.

Ritaglio stampa ad uso esclusivo del destinatario, non riproducibile.

095047

Annalisa coinvolge Marco Mengoni nel nuovo singolo Piazza San Marco

Milano, 5 ago. (askanews) Due delle voci più amate e iconiche del panorama musicale italiano uniscono per la prima volta i loro mondi in una collaborazione straordinaria: Annalisa per il suo nuovo singolo Piazza San Marco coinvolge Marco Mengoni, un incontro artistico che promette di regalare un intenso viaggio emotivo, così come suggerito anche dal titolo della canzone. Piazza San Marco, in uscita il 5 settembre, è una ballad in bianco e nero, un racconto cinematografico in cui i protagonisti si confidano trovando supporto una nell´altro. Un connubio vocale e narrativo sorprendete, sullo sfondo maestoso di uno dei luoghi più iconici del mondo. Il brano sarà contenuto nel nuovo album di Annalisa Ma io sono fuoco in uscita nell´autunno 2025 e segue il suo nuovo percorso discografico iniziato a maggio con il singolo Maschio che si è mantenuto stabile nella Top 10 della classifica FIMI per settimane, facendole raggiungere il record come donna italiana con il maggior numero di ingressi nella Top 10 della classifica FIMI e tra le tre artiste femminili più ascoltate su Spotify. Annalisa, dopo il successo tutto sold out di Palasport e Arene con oltre 250 Mila biglietti venduti solo nel 2024, tornerà live dal 15 novembre nei principali palasport italiani con il CAPITOLO I del suo nuovo viaggio (organizzato da Friends & Partners). Questo il calendario completo, info friendsandpartners.it: sabato 15 novembre @Jesolo (VE)- Palazzo del Turismo (data zero) Domenica 16 novembre @Jesolo (VE)- Palazzo del Turismo martedì 18 novembre @Padova Kioene Arena venerdì 21 novembre @Roma Palazzo dello Sport Sabato 22 novembre @Roma Palazzo dello Sport lunedì 24 novembre @Firenze Nelson Mandela Forum venerdì 28 novembre @Milano Unipol Forum SOLD OUT Sabato 29 novembre @Milano Unipol Forum martedì 2 dicembre @ Eboli (ASA) Palasele venerdì 5 dicembre @Bari Palaflorio Sabato 6 dicembre @Bari PalaFlorio mercoledì 10 dicembre @Bologna Unipol Arena sabato 13 dicembre @Torino Inalpi Arena Marco Mengoni reduce dal successo del suo trionfale tour negli stadi con oltre 500 mila biglietti venduti sarà protagonista in autunno di un tour che lo porterà ad esibirsi nei principali palazzetti in Italia e in Europa a partire dal 5 ottobre, con 31 live prodotti e organizzati da Live Nation. [Una ballad in bianco e nero in uscita il 5 settembre|PN_20250805_00028|gn00 in02| https://askanews.it/wp-content/uploads/2025/08/20250805_123901_F49BAB57.jpg |05/08/2025 12:39:08|Annalisa coinvolge Marco Mengoni nel nuovo singolo Piazza San Marco|Musica|Spettacolo]

Ritaglio stampa ad uso esclusivo del destinatario, non riproducibile.

095047

VUOI VENDERE SUL WEB
market insight
UNA FINESTRA SUL MONDO DELLA FINANZA
www.marketinsight.it
VUOI VENDERE SUL WEB

ANCE SIENA 1945 2025
IL SETTORE DELLE COSTRUZIONI TRA SFIDE E PROSPETTIVE
Effetti delle scelte Europee, Nazionali e Locali
28 MARZO 2025 ore 16.30 | Biblioteca comunale degli Intronati, Via della Sapienza - Siena

Direttore responsabile Raffaella Zelia Ruscitto

Mens Sana: la Genesis Majorette porta l'Italia sul secondo gradino più alto del mondo

Data: 5 Agosto 2025 16:08 | in: Altri Sport

Grande successo ottenuto dalle dieci ragazze biancoverdi in body azzurro al Parade Corps

TORINO. Un successo intercontinentale quello conquistato dalla Mens Sana Genesis Majorette al Parade Corps, andato in scena negli scorsi giorni all'Inalpi Arena di Torino. Un successo biancoverde perché il corpo di ballo delle Majorette azzurre è stato composto da dieci atlete Mens Sana insieme a tre atlete provenienti dalla società Sailors di Scafati, in provincia di Salerno. Le ragazze hanno preso parte alla categoria Youth presentandosi con una coreografia e una musica che ha lasciato la giuria letteralmente a bocca aperta, conquistando il secondo gradino del podio, dietro gli USA, e laureandosi vicecampionesse del mondo.

A rappresentare l'Italia nell'evento più importante al mondo sono state: Emma Bocci, Virginia Nocciolini, Mia Picchianti, Arianna Stori, Azzurra Salvà, Greis Lamce, Brigitte Llanto, Francesca Chessa, Isidori Aurora e Di

Cerca

Dona un suo quadro a Malattie dell'apparato respiratorio dopo un ricovero
Leggi l'articolo intero...

Morto Marco Bonamico: giocò nella Mens Sana negli anni 80
Leggi l'articolo intero...

Gore di Colle Val d'Elsa: la Cassazione rigetta il ricorso
Leggi l'articolo intero...

Mens Sana: la Genesis Majorette porta l'Italia sul secondo gradino più alto del mondo
Leggi l'articolo intero...

Pubblicità

Follow

Pubblicità

NEWS DAL MONDO | ULTIMI COMMENTI | I PIÙ LETTI

Il Monza torna a vincere, Fiorentina ko e sempre più in crisi
13 Gennaio 2025

Il Monza torna a vincere, Fiorentina ko e sempre più in crisi
13 Gennaio 2025

Ritaglio stampa ad uso esclusivo del destinatario, non riproducibile.

095047

lisio Aurora

Tweet

« Previous :
Il Coordinamento "Salviamo l'Elsa!": "Il Tubone non s'ha da fare"

Next : »
I senesi e gli animali nel corso dei secoli: studi archeozoologici dell'UniSi

I senesi e gli animali nel corso dei secoli: studi archeozoologici dell'UniSi
Leggi l'articolo intero...

Costa (Lega): "Diga di San Piero in Campo: si vuoi fare o no?"
Leggi l'articolo intero...

Pubblicità

Piantedosi "Alcune manifestazioni pretesto per aggredire forze ordine"
13 Gennaio 2025

Piantedosi "Alcune manifestazioni pretesto per aggredire forze ordine"
13 Gennaio 2025

Videonews

", nextArrow: "
›
", }); });

Agroalimentare, export italiano da record nel 2024

Tg Sport – 4/8/2025

Pnnr, per la Corte dei Conti criticità su opere complesse

Onu, Albanese "Tutti vogliono la fine del genocidio dei palestinesi"

Tg Economia – 4/8/2025

Pubblicità

Ritaglio stampa ad uso esclusivo del destinatario, non riproducibile.

095047

Annalisa coinvolge Marco Mengoni nel nuovo singolo "Piazza San Marco"

ildenaro.it 5 Agosto 2025 7

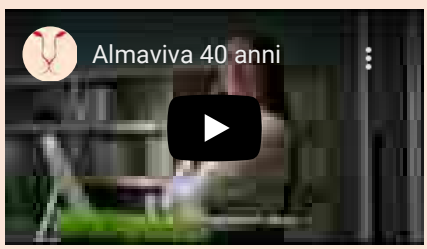

Milano, 5 ago. (askanews) – Due delle voci più amate e iconiche del panorama musicale italiano

Ritaglio stampa ad uso esclusivo del destinatario, non riproducibile.

095047

uniscono per la prima volta i loro mondi in una collaborazione straordinaria: Annalisa per il suo nuovo singolo “Piazza San Marco” coinvolge Marco Mengoni, un incontro artistico che promette di regalare un intenso viaggio emotivo, così come suggerito anche dal titolo della canzone.

“Piazza San Marco”, in uscita il 5 settembre, è una ballad in bianco e nero, un racconto cinematografico in cui i protagonisti si confidano trovando supporto una nell’altro. Un connubio vocale e narrativo sorprendete, sullo sfondo maestoso di uno dei luoghi più iconici del mondo.

Il brano sarà contenuto nel nuovo album di Annalisa “Ma io sono fuoco” in uscita nell’autunno 2025 e segue il suo nuovo percorso discografico iniziato a maggio con il singolo “Maschio” che si è mantenuto stabile nella Top 10 della classifica FIMI per settimane, facendole raggiungere il record come donna italiana con il maggior numero di ingressi nella Top 10 della classifica FIMI e tra le tre artiste femminili più ascoltate su Spotify.

Annalisa, dopo il successo tutto sold out di Palasport e Arene con oltre 250 Mila biglietti venduti solo nel 2024, tornerà live dal 15 novembre nei principali palasport italiani con il “CAPITOLO I” del suo nuovo viaggio (organizzato da Friends & Partners).

Questo il calendario completo, info friendsandpartners.it:

sabato 15 novembre @Jesolo (VE)- Palazzo del Turismo (data zero) Domenica 16 novembre @Jesolo (VE)- Palazzo del Turismo martedì 18 novembre @Padova – Kioene Arena venerdì 21 novembre @Roma – Palazzo dello Sport Sabato 22 novembre @Roma – Palazzo dello Sport lunedì 24 novembre @Firenze – Nelson Mandela Forum venerdì 28 novembre @Milano – Unipol Forum SOLD OUT Sabato 29 novembre @Milano – Unipol Forum martedì 2 dicembre @ Eboli (ASA) – Palasele venerdì 5 dicembre @Bari – Palaflorio Sabato 6 dicembre @Bari – PalaFlorio mercoledì 10 dicembre @Bologna – Unipol Arena sabato 13 dicembre @Torino – Inalpi Arena

Marco Mengoni – reduce dal successo del suo trionfale tour negli stadi con oltre 500 mila biglietti venduti – sarà protagonista in autunno di un tour che lo porterà ad esibirsi nei principali palazzetti in Italia e in Europa a partire dal 5 ottobre, con 31 live prodotti e organizzati da Live Nation.

Articolo precedente
Il produttore Big Fish con Mecna e Guè torna con “Lato B”

Prossimo articolo
“No Regular Music 2" di Sadturs & KIID in vetta alle classifiche

Ritaglio stampa ad uso esclusivo del destinatario, non riproducibile.

095047

ILGIORNALEDITORINO.IT

www.ecostampa.it

Annalisa coinvolge Marco Mengoni nel nuovo singolo "Piazza San Marco"

Milano, 5 ago. (askanews) Due delle voci più amate e iconiche del panorama musicale italiano uniscono per la prima volta i loro mondi in una collaborazione straordinaria: Annalisa per il suo nuovo singolo Piazza San Marco coinvolge Marco Mengoni, un incontro artistico che promette di regalare un intenso viaggio emotivo, così come suggerito anche dal titolo della canzone. Piazza San Marco, in uscita il 5 settembre, è una ballad in bianco e nero, un racconto cinematografico in cui i protagonisti si confidano trovando supporto una nell´altro. Un connubio vocale e narrativo sorprendete, sullo sfondo maestoso di uno dei luoghi più iconici del mondo. Il brano sarà contenuto nel nuovo album di Annalisa Ma io sono fuoco in uscita nell´autunno 2025 e segue il suo nuovo percorso discografico iniziato a maggio con il singolo Maschio che si è mantenuto stabile nella Top 10 della classifica FIMI per settimane, facendole raggiungere il record come donna italiana con il maggior numero di ingressi nella Top 10 della classifica FIMI e tra le tre artiste femminili più ascoltate su Spotify. Annalisa, dopo il successo tutto sold out di Palasport e Arene con oltre 250 Mila biglietti venduti solo nel 2024, tornerà live dal 15 novembre nei principali palasport italiani con il CAPITOLO I del suo nuovo viaggio (organizzato da Friends & Partners). Questo il calendario completo, info friendsandpartners.it: sabato 15 novembre @Jesolo (VE)- Palazzo del Turismo (data zero) Domenica 16 novembre @Jesolo (VE)- Palazzo del Turismo martedì 18 novembre @Padova Kioene Arena venerdì 21 novembre @Roma Palazzo dello Sport Sabato 22 novembre @Roma Palazzo dello Sport lunedì 24 novembre @Firenze Nelson Mandela Forum venerdì 28 novembre @Milano Unipol Forum SOLD OUT Sabato 29 novembre @Milano Unipol Forum martedì 2 dicembre @ Eboli (ASA) Palasele venerdì 5 dicembre @Bari Palaflorio Sabato 6 dicembre @Bari PalaFlorio mercoledì 10 dicembre @Bologna Unipol Arena sabato 13 dicembre @Torino Inalpi Arena Marco Mengoni reduce dal successo del suo trionfale tour negli stadi con oltre 500 mila biglietti venduti sarà protagonista in autunno di un tour che lo porterà ad esibirsi nei principali palazzetti in Italia e in Europa a partire dal 5 ottobre, con 31 live prodotti e organizzati da Live Nation.

Ritaglio stampa ad uso esclusivo del destinatario, non riproducibile.

095047

La voce d'Italia

Annalisa coinvolge Marco Mengoni nel nuovo singolo "Piazza San Marco"

Askanews Agosto 5, 2025 askanews

Milano, 5 ago. (askanews) – Due delle voci più amate e iconiche del panorama musicale italiano uniscono per la

Ritaglio stampa ad uso esclusivo del destinatario, non riproducibile.

095047

prima volta i loro mondi in una collaborazione straordinaria: Annalisa per il suo nuovo singolo “Piazza San Marco” coinvolge Marco Mengoni, un incontro artistico che promette di regalare un intenso viaggio emotivo, così come suggerito anche dal titolo della canzone.

“Piazza San Marco”, in uscita il 5 settembre, è una ballad in bianco e nero, un racconto cinematografico in cui i protagonisti si confidano trovando supporto una nell’altro. Un connubio vocale e narrativo sorprendete, sullo sfondo maestoso di uno dei luoghi più iconici del mondo.

Il brano sarà contenuto nel nuovo album di Annalisa “Ma io sono fuoco” in uscita nell’autunno 2025 e segue il suo nuovo percorso discografico iniziato a maggio con il singolo “Maschio” che si è mantenuto stabile nella Top 10 della classifica FIMI per settimane, facendole raggiungere il record come donna italiana con il maggior numero di ingressi nella Top 10 della classifica FIMI e tra le tre artiste femminili più ascoltate su Spotify.

Annalisa, dopo il successo tutto sold out di Palasport e Arene con oltre 250 Mila biglietti venduti solo nel 2024, tornerà live dal 15 novembre nei principali palasport italiani con il “CAPITOLO I” del suo nuovo viaggio (organizzato da Friends & Partners).

Questo il calendario completo, info friendsandpartners.it:

sabato 15 novembre @Jesolo (VE)- Palazzo del Turismo (data zero) Domenica 16 novembre @Jesolo (VE)- Palazzo del Turismo martedì 18 novembre @Padova – Kioene Arena venerdì 21 novembre @Roma – Palazzo dello Sport Sabato 22 novembre @Roma – Palazzo dello Sport lunedì 24 novembre @Firenze – Nelson Mandela Forum venerdì 28 novembre @Milano – Unipol Forum SOLD OUT Sabato 29 novembre @Milano – Unipol Forum martedì 2 dicembre @ Eboli (ASA) – Palasele venerdì 5 dicembre @Bari – Palaflorio Sabato 6 dicembre @Bari – PalaFlorio mercoledì 10 dicembre @Bologna – Unipol Arena sabato 13 dicembre @Torino – Inalpi Arena

Marco Mengoni – reduce dal successo del suo trionfale tour negli stadi con oltre 500 mila biglietti venduti – sarà protagonista in autunno di un tour che lo porterà ad esibirsi nei principali palazzetti in Italia e in Europa a partire dal 5 ottobre, con 31 live prodotti e organizzati da Live Nation.

Condividi

LA VOCE D'ITALIA
Abbonati
Homepage
Archivio
Contatti
Pubblicità

NEWSLETTER
Iscriviti alla nostra newsletter
Email ... Subscribe

Copyright © 2025 La Voce d'Italia
Fondato nel 1950 da Gaetano Bafile.
Direttore responsabile: Mauro Bafile.
Privacy Policy

Ritaglio stampa ad uso esclusivo del destinatario, non riproducibile.

095047

GRUPPO EDITORIALE
L'Opinionista®
giornale online

Musica

Annalisa & Mengoni: "Piazza San Marco" dal 5 settembre

Da **Redazione** - 5 Agosto 2025

Il nuovo singolo "Piazza San Marco" unisce Annalisa e Marco Mengoni in una ballad intensa. Anticipa l'album "Ma io sono fuoco", in uscita in autunno

Due delle voci più amate e iconiche del panorama musicale italiano uniscono per la prima volta i loro mondi in una collaborazione straordinaria: Annalisa per il suo nuovo singolo "Piazza San Marco" coinvolge Marco Mengoni, un incontro artistico che promette di regalare un intenso viaggio emotivo, così come suggerito anche dal titolo della canzone.

"Piazza San Marco", in uscita il 5 settembre, è una ballad in bianco e nero, un racconto cinematografico in cui i protagonisti si confidano trovando supporto una nell'altro. Un connubio vocale e narrativo sorprendete, sullo sfondo maestoso di uno dei luoghi più iconici del mondo.

Il brano sarà contenuto nel nuovo album di Annalisa "Ma io sono fuoco" in uscita nell'autunno 2025 e segue il suo nuovo percorso discografico iniziato a maggio con il singolo "Maschio" che si è mantenuto stabile nella Top 10 della classifica FIMI per settimane, facendole raggiungere il record come donna italiana con il maggior numero di ingressi nella Top 10 della classifica FIMI e tra le tre artiste femminili più ascoltate su Spotify.

Annalisa, dopo il successo tutto sold out di Palasport e Arene con oltre 250 Mila biglietti venduti solo nel 2024, tornerà live dal 15 novembre nei principali palasport italiani con il "CAPITOLO I" del suo nuovo viaggio (organizzato da Friends & Partners).

Conosci questa canzone?

Canzoni Top Hit

Maneskin, Torna a casa: video, testo e significato
Musica 16 Ottobre 2018

"Sacrifice" pone i cuori in primo piano e coccola compiacendoci
Musica 23 Maggio 2019

"Se Ti Potessi Dire": il testo della nuova canzone di Vasco...
Musica 25 Ottobre 2019

"Ti dedico il silenzio" di Ultimo fa sognare [VIDEO]
Musica 29 Maggio 2019

Coldplay: le dieci canzoni più belle di sempre della band [VIDEO]
Musica 3 Gennaio 2020

Ritaglio stampa ad uso esclusivo del destinatario, non riproducibile.

095047

L'Opinionista
www.ecostampa.it

Questo il calendario completo, info friendsandpartners.it:

- sabato 15 novembre @Jesolo (VE)– Palazzo del Turismo (data zero)
- Domenica 16 novembre @Jesolo (VE)– Palazzo del Turismo
- martedì 18 novembre @Padova – Kioene Arena
- venerdì 21 novembre @Roma – Palazzo dello Sport
- Sabato 22 novembre @Roma – Palazzo dello Sport
- lunedì 24 novembre @Firenze – Nelson Mandela Forum
- venerdì 28 novembre @Milano – Unipol Forum SOLD OUT
- Sabato 29 novembre @Milano – Unipol Forum
- martedì 2 dicembre @ Eboli (ASA) – Palasele
- venerdì 5 dicembre @Bari – Palaflorio
- Sabato 6 dicembre @Bari – PalaFlorio
- mercoledì 10 dicembre @Bologna – Unipol Arena
- sabato 13 dicembre @Torino – Inalpi Arena

Marco Mengoni – reduce dal successo del suo trionfale tour negli stadi con oltre 500 mila biglietti venduti – sarà protagonista in autunno di un tour che lo porterà ad esibirsi nei principali palazzetti in Italia e in Europa a partire dal 5 ottobre, con 31 live prodotti e organizzati da Live Nation:

- sabato 15 novembre @Jesolo (VE)– Palazzo del Turismo (data zero)
- Domenica 16 novembre @Jesolo (VE)– Palazzo del Turismo
- martedì 18 novembre @Padova – Kioene Arena
- venerdì 21 novembre @Roma – Palazzo dello Sport
- Sabato 22 novembre @Roma – Palazzo dello Sport
- lunedì 24 novembre @Firenze – Nelson Mandela Forum
- venerdì 28 novembre @Milano – Unipol Forum SOLD OUT
- Sabato 29 novembre @Milano – Unipol Forum
- martedì 2 dicembre @ Eboli (ASA) – Palasele
- venerdì 5 dicembre @Bari – Palaflorio
- Sabato 6 dicembre @Bari – PalaFlorio NUOVA DATA
- mercoledì 10 dicembre @Bologna – Unipol Arena
- sabato 13 dicembre @Torino – Inalpi Arena

MARCO MENGONI LIVE IN EUROPE 2025

- 5 ottobre – Conegliano, Prealpi San Biagio Arena // DATA ZERO, NUOVA DATA
- 8 ottobre 2025 – Torino, Inalpi Arena – Italia
- 9 ottobre 2025 – Torino, Inalpi Arena – Italia
- 12 ottobre 2025 – Milano, Unipol Forum – Italia // SOLD OUT
- 13 ottobre 2025 – Milano, Unipol Forum – Italia
- 15 ottobre 2025 – Milano, Unipol Forum – Italia
- 21 ottobre 2025 – Pesaro, Vitrifrigo Arena – Italia
- 22 ottobre 2025 – Pesaro, Vitrifrigo Arena – Italia // SOLD OUT
- 24 ottobre 2025 – Bologna, Unipol Arena – Italia
- 25 ottobre 2025 – Bologna, Unipol Arena – Italia
- 28 ottobre 2025 – Firenze, Mandela Forum – Italia
- 29 ottobre 2025 – Firenze, Mandela Forum – Italia
- 31 ottobre 2025 – Firenze, Mandela Forum – Italia
- 2 novembre 2025 – Eboli, Palasele – Italia // SOLD OUT
- 4 novembre 2025 – Eboli, Palasele – Italia

Ritaglio stampa ad uso esclusivo del destinatario, non riproducibile.
095047

- 5 novembre 2025 – Eboli, Palasele – Italia
- 8 novembre 2025 – Roma, Palazzo dello Sport – Italia // SOLD OUT
- 9 novembre 2025 – Roma, Palazzo dello Sport – Italia
- 12 novembre 2025 – Roma, Palazzo dello Sport – Italia
- 19 novembre 2025 – Ginevra, Arena – Svizzera
- 21 novembre 2025 – Stoccarda, Hanns-Martin-Schleyer-Halle – Germania
- 22 novembre 2025 – Düsseldorf, Mitsubishi Electric Halle – Germania
- 24 novembre 2025 – Zurigo, Hallenstadion – Svizzera
- 26 novembre 2025 – Francoforte, Festhalle – Germania
- 27 novembre 2025 – Monaco di Baviera, Olympiahalle – Germania
- 30 novembre 2025 – Bruxelles, Forest National – Belgio
- 1 dicembre 2025 – Utrecht, TivoliVredenburg – Olanda
- 3 dicembre 2025 – Parigi, Salle Pleyel – Francia
- 5 dicembre 2025 – Esch-sur-Alzette, Rockhal – Lussemburgo
- 7 dicembre 2025 – Londra, O2 Forum Kentish Town – Regno Unito
- 10 dicembre 2025 – Madrid, Palacio Vistalegre – Spagna

PARLIAMO DI Annalisa Marco Mengoni singolo

ARTICOLI CORRELATI ALTRI ARTICOLI DELL'AUTORE

Marco Masini, continua il tour “Ci vorrebbe ancora il mare”: le prossime date

Dardust pubblica “Urban Impressionism (Piano Solo)” con 8 tracce

Eros Ramazzotti, il 22 agosto esce il nuovo singolo “Il mio giorno preferito”

“Calmocobra Live – Estate 2025”, continua il tour estivo di Tananai

Braxton Cook: jazz e cambiamento in ‘Not Everyone Can Go’

David Gilmour al cinema con “Live al Circo Massimo”: le date

Ritaglio stampa ad uso esclusivo del destinatario, non riproducibile.

095047

GRUPPO EDITORIALE L'Opinionista® giornale online

L'Opinionista ® © since 2008 - Giornale Online Nazionale di Informazione ed Approfondimento
Testata giornalistica Reg. Trib. di Pescara n.08/08 dell'11/04/08 - Iscrizione al ROC n°17982 del 17/02/2009 - p.iva 01873660680
Pubblicità e servizi - Collaborazioni - Contatti - Redazione - Network - Partners - App - Notizie del giorno - Privacy - Cookie

MUSICA

05 Agosto 2025

Annalisa e Marco Mengoni, ecco il duetto di fine estate: “Piazza San Marco” fuori a settembre

Scritto da **Alessio Severo**

A gran richiesta dei fan è arrivata la prima collaborazione tra **Annalisa** e **Marco Mengoni**

Ritaglio stampa ad uso esclusivo del destinatario, non riproducibile.

095047

Infatti, da giorni si vociferava di un **duetto tra i due cantanti**, visto che era diventato virale un video che li ritraeva insieme di sera a Venezia mentre registravano qualcosa.

E così, nelle ultime ore, **Annalisa** e **Mengoni** sono usciti allo scoperto, annunciando quando uscirà la loro nuova canzone.

Dunque, due delle migliori voci italiane si uniranno nel singolo *Piazza San Marco*, che segna la loro prima collaborazione.

Annalisa e Marco Mengoni, nuovo singolo in uscita per loro

È tempo di annunci per **Annalisa** e **Marco Mengoni**.

La **Scarrone**, dopo aver annunciato la settimana scorsa l' **uscita del suo nono album** *Ma io sono fuoco*, che uscirà il prossimo autunno, ha ora rivelato il singolo con **Mengoni**.

Dunque, dopo il video dei due artisti insieme di notte a Venezia in Piazza San Marco, e ora è arrivato l'annuncio di un duetto:

"PIAZZA SAN MARCO fuori il 5 settembre".

Queste, invece, le date del tour nei palazzetti di **Annalisa** del prossimo inverno:

- Sabato 15 novembre – **Jesolo** (VE)– Palazzo del Turismo
- Domenica 16 novembre – **Jesolo** (VE)– Palazzo del Turismo
- Martedì 18 novembre – **Padova** – Kioene Arena
- Venerdì 21 novembre – **Roma** – Palazzo dello Sport
- Sabato 22 novembre – **Roma** – Palazzo dello Sport
- Lunedì 24 novembre – **Firenze** – Nelson Mandela Forum
- Venerdì 28 novembre – **Milano** – Unipol Forum
- Sabato 29 novembre – **Milano** – Unipol Forum
- Martedì 2 dicembre – **Eboli** (ASA) – Palasele
- Venerdì 5 dicembre – **Bari** - Palaflorio
- Sabato 6 dicembre – **Bari** – PalaFlorio
- Mercoledì 10 dicembre – **Bologna** – Unipol Arena
- Sabato 13 dicembre – **Torino** – Inalpi Arena

Il profilo Facebook di Mondotv24

Il profilo Instagram di Mondotv24

Ritaglio stampa ad uso esclusivo del destinatario, non riproducibile.

095047

View this post on Instagram

Abbiamo a cuore la tua privacy

Noi e i nostri partner archiviamo e/o accediamo a informazioni su un dispositivo. Cookie, identificatori del dispositivo o analoghi identificatori online (ad es. identificatori basati sull'accesso, identificatori assegnati casualmente, identificatori basati sulla rete) insieme ad altre informazioni (ad es. tipo di browser e informazioni sul browser, lingua, dimensioni dello schermo, tecnologie supportate, ecc.) possono essere archiviati sul o letti dal dispositivo dell'utente per riconoscerlo ogni volta che l'utente si connette a un'app o a un sito web, per una o più finalità qui presentate.

Con il tuo consenso, i tuoi dati possono essere utilizzati per quanto segue: Pubblicità e contenuti personalizzati, misurazione delle prestazioni dei contenuti e degli annunci, ricerche sul pubblico, sviluppo di servizi; Dati di geolocalizzazione precisi e identificazione attraverso la scansione del dispositivo.

I tuoi dati personali verranno trattati e le informazioni dal tuo dispositivo (cookie, identificatori univoci e altri dati del dispositivo) possono essere memorizzate, consultate e condivise con 495 partner, o utilizzate specificamente da questo sito o questa app. Alcuni fornitori potrebbero trattare i tuoi dati personali sulla base dell'interesse legittimo, al quale puoi opporti gestendo le tue opzioni qui sotto. Puoi revocare il tuo consenso in qualsiasi momento facendo clic sul link delle impostazioni sulla privacy situato in fondo alla pagina.

Informativa sulla Privacy

Gestisci le opzioni

Accetta e chiudi

Se vuoi puoi non accettare

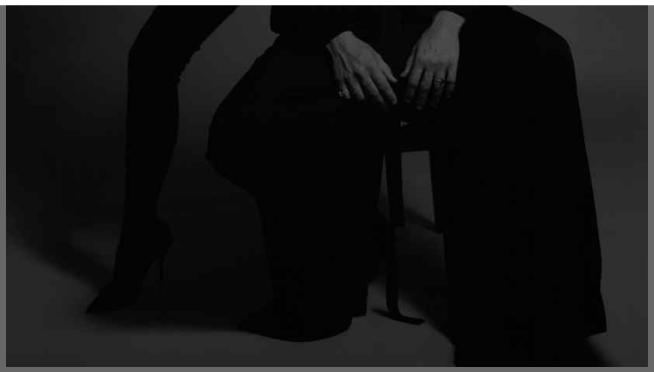

View this post on Instagram

Ritaglio stampa ad uso esclusivo del destinatario, non riproducibile.

095047

A post shared by Recensiamo Musica (@recensiamomusica)

Rimani aggiornato con le ultime notizie di MondoTV24!

Visita MondoTV24.it per tutte le novità su TV, cinema, gossip e spettacolo. Non perdere neanche un aggiornamento, iscriviti ai nostri canali ufficiali:

•**WhatsApp:** Resta connesso alle notizie più calde direttamente su WhatsApp. Clicca qui per unirti al canale e ricevi tutte le novità in tempo reale!

•**Telegram:** Segui il nostro canale Telegram per contenuti esclusivi e breaking news. Unisciti al canale Telegram per essere sempre un passo avanti!

Seguici su MondoTV24 e scopri il mondo dell'intrattenimento a portata di click!

Scritto da **Alessio Severo**

Parliamo di: Annalisa, Annalisa Scarrone, marco mengoni

Potrebbero interessarti

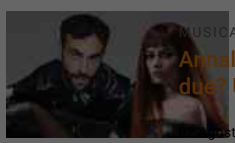

MUSICA

Annalisa e Marco Mengoni, duetto in vista tra i due? Un dettaglio fa sognare i loro fan (VIDEO)

agosto 2025

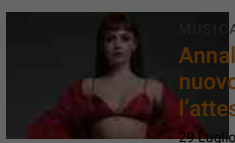

MUSICA

Annalisa svela titolo e periodo di uscita del suo nuovo album "Ma io sono fuoco". Cresce l'attesa tra i fan

29 Luglio 2025

Ritaglio stampa ad uso esclusivo del destinatario, non riproducibile.

095047

www.ecostampa.it

Annalisa con Marco Mengoni nel nuovo singolo: ecco quando uscira'

La ballad a due voci sarà contenuta nell´album di Annalisa Ma io sono fuoco, in uscita il prossimo autunnodi Redazione Due delle voci più amate e iconiche del panorama musicale italiano uniscono per la prima volta i loro mondi in una collaborazione straordinaria: Annalisa per il suo nuovo singolo Piazza San Marco coinvolge Marco Mengoni, un incontro artistico che promette di regalare un intenso viaggio emotivo, così come suggerisce anche dal titolo della canzone. Piazza San Marco nel nuovo album di Annalisa Piazza San Marco, in uscita il 5 settembre, è una ballad in bianco e nero, un racconto cinematografico in cui i protagonisti si confidano trovando supporto una nell´altro. Il brano sarà contenuto nel nuovo album di Annalisa Ma io sono fuoco in uscita nell´autunno 2025 e segue il suo nuovo percorso discografico iniziato a maggio con il singolo Maschio che si è mantenuto stabile nella Top 10 della classifica Fimi per settimane, facendole raggiungere il record come donna italiana con il maggior numero di ingressi nella Top 10 della classifica Fimi e tra le tre artiste femminili più ascoltate su Spotify. In autunno il tour di Annalisa Dopo il successo tutto sold out di Palasport e Arene con oltre 250mila biglietti venduti solo nel 2024, Annalisa tornerà live dal 15 novembre nei principali palasport italiani con il «Capitolo I» del suo nuovo viaggio (organizzato da Friends & Partners). Di seguito le date del tour di Annalisa: 15-16.11.2025 Jesolo (VE) - Palazzo del Turismo 18.11.2025 Padova Kioene Arena 21-22.11.2025 Roma Palazzo dello Sport 24.11.2025 Firenze Nelson Mandela Forum 28-29.11.2025 Milano Unipol Forum 2.12.2025 Eboli (SA) Palasele 5-6.12.2025 Bari - Palaflorio 10.12.2025 Bologna - Unipol Arena 13.12.2025 Torino Inalpi Arena Marco Mengoni, dagli stadi ai palazzetti Marco Mengoni - reduce dal successo del trionfale tour negli stadi con oltre 500mila biglietti venduti - sarà a sua volta protagonista in autunno di un tour che lo porterà ad esibirsi nei principali palazzetti in Italia e in Europa a partire dal 5 ottobre, con 31 live prodotti e organizzati da Live Nation. Qui le date dei concerti di Marco Mengoni: 8-9.10.2025 Torino, Inalpi Arena 12-13.15.10.2025 Milano, Unipol Forum 21-22.10.2025 Pesaro, Vitrifrigo Arena 24-25.10.2025 Bologna, Unipol Arena 28-29-31.10.2025 Firenze, Mandela Forum 2-4-5.11.2025 Eboli, Palasele 8-9-12.11.2025 Roma, Palazzo dello Sport 19.11.2025 Ginevra, Arena Svizzera 21.11.2025 Stoccarda, Hanns-Martin-Schleyer-Halle Germania 22.11.2025 Düsseldorf, Mitsubishi Electric Halle Germania 24.11.2025 Zurigo, Hallenstadion Svizzera 26.11.2025 Francoforte, Festhalle Germania 27.11.2025 Monaco di Baviera, Olympiahalle Germania 30.11.2025 Bruxelles, Forest National Belgio 1.12.2025 Utrecht, TivoliVredenburg Olanda 3.12.2025 Parigi, Salle Pleyel Francia 5.12.2025 Esch-sur-Alzette, Rockhal Lussemburgo 7.12.2025 Londra, O2 Forum Kentish Town Regno Unito 10.12.2025 Madrid, Palacio Vistalegre Spagna

Ritaglio stampa ad uso esclusivo del destinatario, non riproducibile.

095047

www.ecostampa.it

Suzuki Jukebox La Notte delle Hit: Antonella Clerici e Clementino su Rai1 il 18 e 19 settembre

immagine

Suzuki Jukebox La Notte delle Hit: Antonella Clerici e Clementino conducono il nuovo show musicale di Rai1 La musica torna protagonista su Rai1 con Suzuki Jukebox La Notte delle Hit, il nuovo show evento in onda mercoledì 18 e giovedì 19 settembre in prima serata, condotto da Antonella Clerici con la partecipazione del rapper e showman Clementino. Due serate imperdibili, quindi, che celebrano la storia della musica italiana e internazionale dagli anni ´60 ai 2000, con le performance live degli artisti originali che hanno fatto la storia. Lo spettacolo, prodotto da A1 Pictures in collaborazione con la Direzione Intrattenimento Prime Time Rai, sarà registrato dal vivo all´Inalpi Arena di Torino il 12 e 13 settembre, per poi essere trasmesso in esclusiva su Rai1. Suzuki, protagonista nel mondo della musica Il brand giapponese, da sempre attento alle passioni degli italiani, rafforza il suo legame con la musica dando il nome allo show e sostenendo la manifestazione in collaborazione con Rai Pubblicità. Suzuki Jukebox La Notte delle Hit, infatti, è un viaggio emozionante attraverso cinque decenni di successi che hanno segnato intere generazioni, esaltando la musica come linguaggio universale di energia, emozione e condivisione. Protagonista scenica dello spettacolo, quindi, sarà la nuova Suzuki Swift Hybrid, vettura compatta, stilosa e sostenibile, che accompagnerà il pubblico non solo sul palco ma anche nei contenuti social e nelle clip dell´Anteprima del programma. La Swift, inoltre, sarà presente con una DJ Station personalizzata, da cui Clementino presenterà esibizioni live, curiosità e momenti unici dello show. Il racconto musicale, inoltre, vivrà anche online: sei clip esclusive con protagonista Swift Hybrid saranno condivise sui canali social ufficiali di Rai1 e Suzuki, coinvolgendo il pubblico in un percorso narrativo che unisce il mondo dell´auto e quello della musica, nel segno della passione e dell´innovazione. Un cast stellare per due serate indimenticabili Il palco dell´Inalpi Arena, quindi, ospiterà artisti iconici italiani e internazionali, in una line-up d´eccellenza pronta a far sognare e ballare il pubblico di tutte le età. 12 settembre: Anastacia Gipsy Kings by Diego Baliardo Michael Sembello Alcazar Le Vibrazioni Zero Assoluto Alexia Leee John Marco Ferradini Fausto Leali Tony Hadley 13 settembre: Earth, Wind & Fire Experience by Al McKay (special guest Greg Moore) Cutting Crew Andreas Johnson Jenny from Ace of Base Former Ladies of The Supremes Boney M. Maizie Williams Gemelli Diversi Rettore Nomadi Ryan Paris Le Orme Johnson Righeira Paolo Belli Suzuki Jukebox La Notte delle Hit: come partecipare dal vivo Gli spettatori, inoltre, potranno vivere l´esperienza dal vivo acquistando i biglietti sul portale ufficiale TicketOne, all´indirizzo: https://www.ticketone.it/artist/jukebox-notte-hit/ L´articolo Suzuki Jukebox La Notte delle Hit: Antonella Clerici e Clementino su Rai1 il 18 e 19 settembre proviene da M3 Motorcube.

Ritaglio stampa ad uso esclusivo del destinatario, non riproducibile.

095047

www.ecostampa.it

Search

musicalnews.com

NOTIZIE EDITORIALE INTERVISTE RECENSIONI RUMORS COMUNICATI GOSSIP JAMTV

COLLABORA CON NOI

Annalisa e Margo Mengoni insieme con Piazza San Marco

Patty Bertolino 5 Agosto 2025

MUSICALNEWS SOCIAL

Ritaglio stampa ad uso esclusivo del destinatario, non riproducibile.

095047

www.ecostampa.it

Tempo di Lettura: 3 minuti

Due delle voci più amate del panorama musicale italiano si incontrano in una collaborazione inedita che promette di lasciare il segno. **Annalisa**, reduce da un periodo di grande successo artistico e popolare, ha scelto **Marco Mengoni** per affiancarla nel suo nuovo singolo dal titolo "Piazza San Marco", in uscita il 5 settembre. È la prima volta che i due artisti condividono un brano, unendo i loro universi vocali e stilistici in una ballad evocativa e intensa, che punta a toccare corde profonde dell'emotività collettiva.

"Piazza San Marco" si presenta come un racconto in bianco e nero, una canzone dall'atmosfera cinematografica, in cui i due protagonisti dialogano come in una confessione a cuore aperto. Le loro voci si intrecciano sullo sfondo della celebre piazza veneziana, simbolo di eternità e bellezza, ma anche spazio dell'intimità e del confronto. Il brano sarà incluso nel nuovo album di Annalisa, "Ma io sono fuoco", atteso per l'autunno del 2025. Si tratta del secondo capitolo di un percorso discografico cominciato con il singolo "Maschio", uscito a maggio, che ha riscosso un forte consenso di pubblico, mantenendosi nella top 10 FIMI per diverse settimane e rafforzando la posizione di Annalisa come una delle artiste italiane più ascoltate su Spotify. Con questo nuovo progetto, la cantautrice conferma il suo ruolo centrale nel pop contemporaneo, grazie a una scrittura sempre più matura e a una capacità interpretativa che la distingue. Parallelamente al lancio del nuovo singolo, Annalisa si prepara a tornare dal vivo nei palazzetti con "Capitolo I", il tour che prenderà il via il 15 novembre da Jesolo, al Palazzo del Turismo, con una doppia data prevista anche il giorno successivo. Il 18 novembre sarà la volta di Padova, con un live alla Kioene Arena, mentre il 21 e il 22 novembre salirà sul palco del Palazzo dello Sport di Roma. Il 24 novembre toccherà a Firenze, al Nelson Mandela Forum, per poi arrivare a Milano il 28 e 29 novembre all'Unipol Forum, dove la prima data ha già registrato il tutto esaurito. Il tour proseguirà il 2 dicembre a Eboli, al Palasele, poi il 5 e il 6 dicembre al PalaFlorio di Bari, con quest'ultima annunciata come nuova data aggiuntiva. Il 10 dicembre l'artista sarà a Bologna, all'Unipol Arena, e infine il 13 dicembre chiuderà il tour a Torino, all'Inalpi Arena. Una tournée molto attesa che arriva dopo un 2024 trionfale, con oltre 250.000 biglietti venduti tra palasport e arene, confermando il legame sempre più forte tra Annalisa e il suo pubblico.

AUTORI

Alessandro Hellmann (92), Alessandro Sgritta (456), Alex Pierro (139), Alice Scarsella (3), Andrea Del Castello (4), Antonella Gagliardini Sottil (3), Antonio Ranalli (260), Aurelia Messi Mancini (21), Beatrice Bonato (221), Pierpaolo Bottino (20), Giovanni Buonomo (2), Elvira Speggio (324), Emanuele Gentile (262), Eodele Graziani (346), Francesca Odette Croxignatti (301), Francesca Trinca (2), Francisco De Mazzei Paradisi (365), Giancarlo Passarella (1520), Gianni Della Cioppa (181), Giuseppe Panella (52), Ivan Perugini (59), Kelly Aimeée Della Luna (31), Laura Gorini (1), Laura Petringa (231), Lorenzo D'Ilario (45), Luca Varani (45), Manuela Ippolito Giardi (4488), Marco Ubaldo Genovese (11), Paolo Farina (9), Paolo Polidoro (10), Paolo Scarsella (1), Adalpina Cuttingham (304), Patty Bertolino (661), Romina Vizzaccaro (79), Silvio Mancinelli (664), Salvatore De Falco (21), Sarah Benedetta Viola (360), Serena Arbeit (317), Stefania Schintu (25), Stefano Trentadue (100), Mauro Carugno (1)

ULTIMI ARTICOLI

Afterhours, Baustelle e Mogway animano il Locus Festival 2025 a Locorotondo

Ed Sheeran sceglie Rupert

Ritaglio stampa ad uso esclusivo del destinatario, non riproducibile.

095047

www.ecostampa.it

Anche Marco Mengoni è reduce da un periodo di grande fermento artistico. Dopo un tour negli stadi che ha totalizzato più di mezzo milione di biglietti venduti, l'artista si appresta a inaugurare una nuova serie di concerti nei palasport italiani ed europei, con ben 31 live organizzati da Live Nation. Il suo tour autunnale partirà il 5 ottobre da Conegliano con una data zero alla Prealpi San Biagio Arena e toccherà nei mesi successivi le principali città italiane ed europee. Mengoni sarà di scena l'8 e 9 ottobre a Torino, poi il 12, 13 e 15 ottobre a Milano, il 21 e 22 ottobre a Pesaro, il 24 e 25 ottobre a Bologna, il 28, 29 e 31 ottobre a Firenze, il 2, 4 e 5 novembre a Eboli e l'8, 9 e 12 novembre a Roma. Il 19 novembre si sposterà in Svizzera, a Ginevra, per poi proseguire in Germania con tappe a Stoccarda il 21 novembre, a Düsseldorf il 22, a Zurigo il 24, a Francoforte il 26 e a Monaco il 27. Chiuderà il mese con il live del 30 novembre a Bruxelles, per poi proseguire in dicembre con concerti il primo a Utrecht, il 3 a Parigi, il 5 a Esch-sur-Alzette, il 7 a Londra e il 10 a Madrid. Un tour imponente che segna un momento importante nella carriera di Mengoni, capace di coniugare successo commerciale, sperimentazione musicale e una costante attenzione alla qualità artistica delle sue produzioni. L'incontro tra Annalisa e Mengoni in "Piazza San Marco" rappresenta quindi un momento simbolico, non solo per la carriera dei due artisti ma per il pop italiano contemporaneo. Due voci, due percorsi diversi ma complementari, si uniscono in un brano che promette di essere molto più di una semplice collaborazione: una dichiarazione d'intenti, un'ode alla vulnerabilità, un invito a cercarsi e riconoscersi, anche solo per una sera, in una piazza che diventa rifugio e specchio dell'anima.

ANNALISA | MARCO MENGONI

PREVIOUS POST
Sponz Eden – Recinti di umanità: a Calitri il Festival di Vinicio Capossela

NEXT POST
Ed Sheeran sceglie Rupert Grint per il video di A Little More

Grint per il video di A Little More
Annalisa e Margo Mengoni insieme con Piazza San Marco
Sponz Eden – Recinti di umanità: a Calitri il Festival di Vinicio Capossela
Fabio Rossi – Rory Gallagher (libro Il Cuscino di Stelle)

Agosto 2025

L	M	M	G	V	S	D
				1	2	3
4	5	6	7	8	9	10
11	12	13	14	15	16	17
18	19	20	21	22	23	24
25	26	27	28	29	30	31

« Lug

ARCHIVIO

› Agosto 2025
› Luglio 2025
› Giugno 2025
› Maggio 2025
› Aprile 2025
› Marzo 2025
› Febbraio 2025
› Gennaio 2025
› Dicembre 2024
› Novembre 2024

LEGAL

Ritaglio stampa ad uso esclusivo del destinatario, non riproducibile.
095047

NELQUOTIDIANO.NEWS

www.ecostampa.it

Mens Sana: la Genesis Majorette porta l'Italia sul secondo gradino piu' alto del mondo - NelQuotidia

Mens Sana: la Genesis Majorette porta l´Italia sul secondo gradino più alto del mondo
05/08/2025
Un successo intercontinentale quello conquistato dalla Mens Sana Genesis Majorette al Parade Corps, andato in scena negli scorsi giorni all´Inalpi Arena di Torino. Un successo biancoverde perché il corpo di ballo delle Majorette azzurre è stato composto da dieci atlete Mens Sana insieme a tre atlete provenienti dalla società Sailors di Scafati, in provincia di Salerno.
Le ragazze hanno preso parte alla categoria Youth presentandosi con una coreografia e una musica che ha lasciato la giuria letteralmente a bocca aperta, conquistando il secondo gradino del podio, dietro gli USA, e laureandosi vicecampionesse del mondo.
A rappresentare l´Italia nell´evento più importante al mondo sono state: Emma Bocci, Virginia Nocciolini, Mia Picchianti, Arianna Stori, Azzurra Salvà, Greis Lamce, Brigitte Llanto, Francesca Chessa, Isidori Aurora e Di lisio Aurora
© Riproduzione riservata.

Ritaglio stampa ad uso esclusivo del destinatario, non riproducibile.

095047

LUCHÈ TORNA LIVE: DOMENICA 24 AGOSTO SARÀ AL GENERATION YOUNG FESTIVAL DI MONFALCONE (GO), PER IL SUO "LUCHÈ SUMMER TOUR"

Inserito da Paolo Bencich | Ago 5, 2025 | Spettacoli ed Eventi | 0 | ★★★★★

Dopo aver lasciato il segno con il concerto – evento del 5 giugno 2025 allo Stadio Diego Armando Maradona di Napoli, **Luchè torna live, domenica 24 agosto al Generation Young Festival c/o Piazza della Repubblica di Monfalcone (GO), per il suo "LUCHÈ SUMMER TOUR".**

Un tour che promette uno show potente, che celebra una carriera unica nel panorama urban nazionale. Un'occasione imperdibile per vedere dal vivo **uno dei padri fondatori dello street rap italiano**, che continua a reinventarsi rimanendo fedele alla propria identità e presenza scenica magnetica.

Il **"LUCHÈ SUMMER TOUR"** si concluderà il **15 settembre 2025 all'Unipol Forum di Milano**, per un appuntamento speciale che preannuncerà quello che poi sarà il **"LUCHÈ ARENA TOUR", previsto in inverno e svelato alla vigilia del concerto evento nello stadio della sua città.**

Il 5 giugno 2025, infatti, Luchè ha riscritto le regole dei rap show con un live allo Stadio Diego Armando Maradona di Napoli che ha lasciato tutti i presenti senza fiato: una produzione imponente, un impatto visivo da grande evento internazionale, un racconto in musica che ha celebrato la sua carriera e consacrato ancora una volta l'importanza che ha per

Ritaglio stampa ad uso esclusivo del destinatario, non riproducibile.
095047

la sua città."

L'artista è salito sul palco in uno stato di grazia assoluto, con una presenza scenica e una forza emotiva che hanno trasformato il concerto in un manifesto del rap italiano, grazie anche all'alternanza tra momenti più intimi e lo sfoggio di grandi banger ed episodi street, scanditi anche dalle sonorità portate sul palco dalla band e di un dj sul palco. **Davanti ad uno stadio gremito, che ha cantato uno per uno tutti i brani in scaletta, ha dimostrato di essere non solo un'icona ma un vero e proprio riferimento culturale.** E se a questo aggiungiamo la presenza di visual spettacolari, una scenografia importante e una regia curata nei minimi dettagli, si ha come risultato **un evento rap tra i più alti mai visti in Italia.**

Oltre agli opening djset esclusivi di **Jesa** e **Night Skinny**, al suo fianco, ieri sera, il rapper ha voluto alcuni dei nomi più caldi della scena: **Shiva**, **Tony Boy**, **Paky**, **Nerissima Serpe**, **CoCo**, **Kaash Paige**, a cui si sono uniti a sorpresa, **Geolier** e **Rose Villain**.

Ritaglio stampa ad uso esclusivo del destinatario, non riproducibile.
095047

Qui tutte le date del 2025 prodotte e organizzate da Vivo Concerti:

LUCHÈ SUMMER TOUR

22 luglio – TERMOLI (CB) – TERMOLI SUMMER FESTIVAL c/o Arena del Mare

24 luglio – ROMA – ROCK IN ROMA c/o Ippodromo delle Capannelle
8 agosto 2025 – RICCIONE (RN) – VERSUS FESTIVAL c/o Parco degli Olivetani
16 agosto – GALLIPOLI (LE) – Raffo Parco Gondar
21 agosto – DIAMANTE (CS) – Teatro dei Ruderi

24 agosto – MONFALCONE (GO), Generation Young Festival c/o Piazza della Repubblica

29 agosto – CASTELLAMMARE DEL GOLFO (TP) – Castellammare Music Fest c/o Piazzale Porto Nuovo

31 agosto – BENEVENTO – Benevento Città Spettacolo
4 settembre 2025 – EMPOLI (FI) – BEAT FESTIVAL c/o Parco di Serravalle

LUCHÈ ARENA TOUR

Lunedì 15 settembre 2025 ASSAGO (MI) – Unipol Forum

Venerdì 19 dicembre 2025 EBOLI (SA) – PALASELE

Sabato 20 dicembre 2025 EBOLI (SA) – PALASELE

Domenica 15 marzo 2026 ROMA – PALAZZO DELLO SPORT – NUOVA DATA

Martedì 17 marzo 2026 FIRENZE – MANDELA FORUM

Sabato 21 marzo 2026 TORINO – INALPI ARENA

Domenica 29 marzo 2026 BARI – PALAFLORIO

Info biglietti su http://www.vivoconcerti.com/.

L'organizzatore declina ogni responsabilità in caso di acquisto di biglietti fuori dai circuiti di biglietteria autorizzati non presenti nei nostri comunicati ufficiali.

Intanto continua il successo di "NESSUNA", brano intimo e struggente ancora in Top 10 e che ha da subito conquistato i fan di Luchè ed è riuscito immediatamente a farsi spazio nella Top 50 Italia di Spotify (13 giorni consecutivi in Top 5 e 4 giorni alla #1) **e nella Hot 50 Italia di TikTok** (con più di 83mila contenuti generati), **fino a raggiungere, insieme a** "**GINEVRA**", **la vetta di queste chart**. **Entrambi i brani sono contenuti nel nuovo album** "**IL MIO LATO PEGGIORE**", (https://wmi.lnk.to/ilmiolatopeggiore; Warner Music Italy), **certificato oro, che ha trovato un grande apprezzamento ed elogi da parte di pubblico e critica.**

LUCHÈ, tra i padri dell'urban nazionale, con le sue barre riesce sempre a conquistare tutti, spaziando e dimostrando che non c'è limite né confine territoriale alla sua musica. Una cifra stilistica impossibile da non riconoscere, che mette insieme una street credibility con pochi pari e, allo stesso tempo, una grande trasversalità dal respiro internazionale.

www.instagram.com/luche_official/

www.tiktok.com/@lucheofficial

CONDIVIDERE: VALUTARE:

Ritaglio stampa ad uso esclusivo del destinatario, non riproducibile.
095047

SIENA NOTIZIE NEWS

OKSIENA

PER CONTINUARE A CRESCERE INSIEME
BCC BANCA CENTRO TOSCANA UMBRIA

CRV centro revisione veicoli
A Siena la tua revisione di fiducia
Via G. Porri 12, Zona industriale Isola d'Arbia
Viale Toselli 30 - Siena
Numero Unico 0577.372042 info@crvsiena.com
- Immatricolazioni
- Passaggi di proprietà
- Rnnovi patenti e porto d'armi
- Bollo auto

PER CONTINUARE A CRESCERE INSIEME
BCC BANCA CENTRO TOSCANA UMBRIA

HOME | ATTUALITÀ | EVENTI | CRONACA | PALIO E CONTRADE | ROBUR | MENSSANA | SPORT | TERRITORIO | TOSCANA | MULTIMEDIA | ANNUNCI | OKSIENA

C.V.G
Costruzioni srl
Via Zalaffi 4, Siena - Tel. 0577 530074

Ritaglio stampa ad uso esclusivo del destinatario, non riproducibile.

095047

10 RAGAZZE DELLA GENESIS MAJORETTE SONO VICECAMPIONI DEL MONDO CON L'ITALIA

News inserita il 05-08-2025

Un successo intercontinentale quello conquistato dalla Mens Sana Genesis Majorette al Parade Corps, andato in scena negli scorsi giorni all'Inalpi Arena di Torino. Un successo biancoverde perché il corpo di ballo delle Majorette azzurre è stato composto da dieci atlete Mens Sana insieme a tre atlete provenienti dalla società Sailors di Scafati, in provincia di Salerno. Le ragazze hanno preso parte alla categoria Youth presentandosi con una coreografia e una musica che ha lasciato la giuria letteralmente a bocca aperta, conquistando il secondo gradino del podio, dietro gli USA, e laureandosi vicecampionesse del mondo.

A rappresentare l'Italia nell'evento più importante al mondo sono state: Emma Bocci, Virginia Nocciolini, Mia Picchianti, Arianna Stori, Azzurra Salvà, Greis Lamce, Brigitte Llanto, Francesca Chessa, Isidori Aurora e Di lisio Aurora

Articoli correlati »

- 10 RAGAZZE DELLA GENESIS MAJORETTE SONO VICECAMPIONI DEL MONDO CON L'ITALIA
- PIANESE: ECCO IL CALENDARIO DELLA STAGIONE 2025/26

Ritaglio stampa ad uso esclusivo del destinatario, non riproducibile.

095047

ONDAZZURRA.COM

www.ecostampa.it

Annalisa coinvolge Marco Mengoni nel nuovo singolo Piazza San Marco

Milano, 5 ago. (askanews) Due delle voci più amate e iconiche del panorama musicale italiano uniscono per la prima volta i loro mondi in una collaborazione straordinaria: Annalisa per il suo nuovo singolo Piazza San Marco coinvolge Marco Mengoni, un incontro artistico che promette di regalare un intenso viaggio emotivo, così come suggerito anche dal titolo della canzone. Piazza San Marco, in uscita il 5 settembre, è una ballad in bianco e nero, un racconto cinematografico in cui i protagonisti si confidano trovando supporto una nell´altro. Un connubio vocale e narrativo sorprendete, sullo sfondo maestoso di uno dei luoghi più iconici del mondo. Il brano sarà contenuto nel nuovo album di Annalisa Ma io sono fuoco in uscita nell´autunno 2025 e segue il suo nuovo percorso discografico iniziato a maggio con il singolo Maschio che si è mantenuto stabile nella Top 10 della classifica FIMI per settimane, facendole raggiungere il record come donna italiana con il maggior numero di ingressi nella Top 10 della classifica FIMI e tra le tre artiste femminili più ascoltate su Spotify. Annalisa, dopo il successo tutto sold out di Palasport e Arene con oltre 250 Mila biglietti venduti solo nel 2024, tornerà live dal 15 novembre nei principali palasport italiani con il CAPITOLO I del suo nuovo viaggio (organizzato da Friends & Partners). Questo il calendario completo, info friendsandpartners.it: sabato 15 novembre @Jesolo (VE)- Palazzo del Turismo (data zero) Domenica 16 novembre @Jesolo (VE)- Palazzo del Turismo martedì 18 novembre @Padova Kioene Arena venerdì 21 novembre @Roma Palazzo dello Sport Sabato 22 novembre @Roma Palazzo dello Sport lunedì 24 novembre @Firenze Nelson Mandela Forum venerdì 28 novembre @Milano Unipol Forum SOLD OUT Sabato 29 novembre @Milano Unipol Forum martedì 2 dicembre @ Eboli (ASA) Palasele venerdì 5 dicembre @Bari Palaflorio Sabato 6 dicembre @Bari PalaFlorio mercoledì 10 dicembre @Bologna Unipol Arena sabato 13 dicembre @Torino Inalpi Arena Marco Mengoni reduce dal successo del suo trionfale tour negli stadi con oltre 500 mila biglietti venduti sarà protagonista in autunno di un tour che lo porterà ad esibirsi nei principali palazzetti in Italia e in Europa a partire dal 5 ottobre, con 31 live prodotti e organizzati da Live Nation.

Ritaglio stampa ad uso esclusivo del destinatario, non riproducibile.

095047

Top News Askanews

Annalisa coinvolge Marco Mengoni nel nuovo singolo "Piazza San Marco"

Redazione • 6 minuti fa Tempo di lettura: 2 minuti

Milano, 5 ago. (askanews) – Due delle voci più amate e iconiche del panorama musicale italiano uniscono per la prima volta i loro mondi in una collaborazione straordinaria: Annalisa per il suo nuovo singolo "Piazza San Marco" coinvolge Marco Mengoni, un incontro artistico che promette di regalare un intenso viaggio emotivo, così come suggerito anche dal titolo della canzone.

"Piazza San Marco", in uscita il 5 settembre, è una ballad in bianco e nero, un racconto cinematografico in cui i protagonisti si confidano trovando supporto una nell'altro. Un connubio vocale e narrativo sorprendete, sullo sfondo maestoso di uno dei luoghi più iconici del mondo.

Il brano sarà contenuto nel nuovo album di Annalisa "Ma io sono fuoco" in uscita nell'autunno 2025 e segue il suo nuovo percorso discografico iniziato a maggio con il singolo "Maschio" che si è mantenuto stabile nella Top 10 della classifica FIMI per settimane, facendole raggiungere il record come donna italiana con il maggior numero di ingressi nella Top 10 della classifica FIMI e tra le tre artiste femminili più ascoltate su Spotify.

Annalisa, dopo il successo tutto sold out di Palasport e Arene con oltre 250 Mila biglietti venduti solo nel 2024, tornerà live dal 15 novembre nei principali palasport italiani con il "CAPITOLO I" del suo nuovo viaggio (organizzato da Friends & Partners).

Seguici

Meteo
30 °C
Roma
Cielo Sereno
31° - 25°
28%
3.6 km/h
30 °C Mar
32 °C Mer
33 °C Gio
35 °C Ven
36 °C Sab

Popolari Recenti Commenti

Onu lapidario: 'il mondo è in codice rosso', allarme senza precedenti
10 Agosto 2021

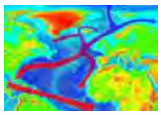
La Corrente del Golfo è al collasso, e le conseguenze saranno molto gravi
7 Agosto 2021

Ritaglio stampa ad uso esclusivo del destinatario, non riproducibile.

095047

Questo il calendario completo, info friendsandpartners.it:

sabato 15 novembre @Jesolo (VE)- Palazzo del Turismo (data zero) Domenica 16 novembre @Jesolo (VE)- Palazzo del Turismo martedì 18 novembre @Padova – Kioene Arena venerdì 21 novembre @Roma – Palazzo dello Sport Sabato 22 novembre @Roma – Palazzo dello Sport lunedì 24 novembre @Firenze – Nelson Mandela Forum venerdì 28 novembre @Milano – Unipol Forum SOLD OUT Sabato 29 novembre @Milano – Unipol Forum martedì 2 dicembre @ Eboli (ASA) – Palasele venerdì 5 dicembre @Bari – Palaflorio Sabato 6 dicembre @Bari – PalaFlorio mercoledì 10 dicembre @Bologna – Unipol Arena sabato 13 dicembre @Torino – Inalpi Arena

Marco Mengoni – reduce dal successo del suo trionfale tour negli stadi con oltre 500 mila biglietti venduti – sarà protagonista in autunno di un tour che lo porterà ad esibirsi nei principali palazzetti in Italia e in Europa a partire dal 5 ottobre, con 31 live prodotti e organizzati da Live Nation.

Condividi

Redazione

Il produttore Big Fish con Mecna e Guè torna con "Lato B"

Articoli Correlati

Il produttore Big Fish con Mecna e Guè torna con "Lato B"
21 minuti fa

Dazi, Sefcovic: lavoro costruttivo con Usa per attuare accordo
1 ora fa

Tv, dal 20 agosto "Missioni d'Estate" in seconda serata su Rai 2
3 ore fa

Eolico offshore con il vento in poppa: boom di nuove connessioni nel Mezzogiorno e nelle Isole
20 Dicembre 2022

Covid, incidenza settimanale in netto aumento
17 Dicembre 2021

L'annuncio di Walter Zenga: riceverà 4 dosi di vaccino
5 Agosto 2021

Recent Tech News

Il produttore Big Fish con Mecna e Guè torna con "Lato B"
21 minuti fa

Conti correnti, in arrivo nuovi obblighi per le banche
35 minuti fa

Dazi, Sefcovic: lavoro costruttivo con Usa per attuare accordo
1 ora fa

Sala "Milano migliorata in 20 anni, sbagliato buttare via tutto"
3 ore fa

Ritaglio stampa ad uso esclusivo del destinatario, non riproducibile.

095047

QdS.it 4.0

www.ecostampa.it

Annalisa coinvolge Marco Mengoni nel nuovo singolo Piazza San Marco Annalisa coinvolge Marco Mengoni

Una ballad in bianco e nero in uscita il 5 settembre Milano, 5 ago. (askanews) Due delle voci più amate e iconiche del panorama musicale italiano uniscono per la prima volta i loro mondi in una collaborazione straordinaria: Annalisa per il suo nuovo singolo Piazza San Marco coinvolge Marco Mengoni, un incontro artistico che promette di regalare un intenso viaggio emotivo, così come suggerito anche dal titolo della canzone. Piazza San Marco, in uscita il 5 settembre, è una ballad in bianco e nero, un racconto cinematografico in cui i protagonisti si confidano trovando supporto una nell´altro. Un connubio vocale e narrativo sorprendete, sullo sfondo maestoso di uno dei luoghi più iconici del mondo. Il brano sarà contenuto nel nuovo album di Annalisa Ma io sono fuoco in uscita nell´autunno 2025 e segue il suo nuovo percorso discografico iniziato a maggio con il singolo Maschio che si è mantenuto stabile nella Top 10 della classifica FIMI per settimane, facendole raggiungere il record come donna italiana con il maggior numero di ingressi nella Top 10 della classifica FIMI e tra le tre artiste femminili più ascoltate su Spotify. Annalisa, dopo il successo tutto sold out di Palasport e Arene con oltre 250 Mila biglietti venduti solo nel 2024, tornerà live dal 15 novembre nei principali palasport italiani con il CAPITOLO I del suo nuovo viaggio (organizzato da Friends & Partners). Questo il calendario completo, info friendsandpartners.it: sabato 15 novembre @Jesolo (VE)- Palazzo del Turismo (data zero) Domenica 16 novembre @Jesolo (VE)- Palazzo del Turismo martedì 18 novembre @Padova Kioene Arena venerdì 21 novembre @Roma Palazzo dello Sport Sabato 22 novembre @Roma Palazzo dello Sport lunedì 24 novembre @Firenze Nelson Mandela Forum venerdì 28 novembre @Milano Unipol Forum SOLD OUT Sabato 29 novembre @Milano Unipol Forum martedì 2 dicembre @ Eboli (ASA) Palasele venerdì 5 dicembre @Bari Palaflorio Sabato 6 dicembre @Bari PalaFlorio mercoledì 10 dicembre @Bologna Unipol Arena sabato 13 dicembre @Torino Inalpi Arena Marco Mengoni reduce dal successo del suo trionfale tour negli stadi con oltre 500 mila biglietti venduti sarà protagonista in autunno di un tour che lo porterà ad esibirsi nei principali palazzetti in Italia e in Europa a partire dal 5 ottobre, con 31 live prodotti e organizzati da Live Nation.

Ritaglio stampa ad uso esclusivo del destinatario, non riproducibile.

095047

Annalisa coinvolge Marco Mengoni nel nuovo singolo "Piazza San Marco"

| 5 AGOSTO 2025 18:01 | 0 commenti

Askanews

A A A

Condividi

2 minuti per la lettura

Milano, 5 ago. (askanews) – Due delle voci più amate e iconiche del panorama musicale italiano uniscono per la prima volta i loro mondi in una collaborazione straordinaria: Annalisa per il suo nuovo singolo "Piazza San Marco" coinvolge Marco Mengoni, un incontro artistico che promette di regalare un intenso viaggio emotivo, così come suggerito anche dal titolo della canzone.

"Piazza San Marco", in uscita il 5 settembre, è una ballad in bianco e nero, un racconto cinematografico in cui i protagonisti si confidano trovando supporto una nell'altro. Un connubio vocale e narrativo sorprendete, sullo sfondo maestoso di uno dei luoghi più iconici del mondo.

Cerca nell'Archivio

Cerca...

All Giornalisti
All Sezioni
All Province
All Argomenti
All Temi

Conferma

Ultimi articoli

Formula1, Alba Larsen e Niccolò Maccagnani nella Ferrari Academy

Calcio, svolta arbitri, annunceranno le decisioni Var

Calcio, Lookman non si presenta in ritiro, rottura con l'Atalanta

Archivio articoli

Agosto 2025
Luglio 2025
Giugno 2025
Maggio 2025

Ritaglio stampa ad uso esclusivo del destinatario, non riproducibile.

095047

Il brano sarà contenuto nel nuovo album di Annalisa "Ma io sono fuoco" in uscita nell'autunno 2025 e segue il suo nuovo percorso discografico iniziato a maggio con il singolo "Maschio" che si è mantenuto stabile nella Top 10 della classifica FIMI per settimane, facendole raggiungere il record come donna italiana con il maggior numero di ingressi nella Top 10 della classifica FIMI e tra le tre artiste femminili più ascoltate su Spotify.

Annalisa, dopo il successo tutto sold out di Palasport e Arene con oltre 250 Mila biglietti venduti solo nel 2024, tornerà live dal 15 novembre nei principali palasport italiani con il "CAPITOLO I" del suo nuovo viaggio (organizzato da Friends & Partners).

Questo il calendario completo, info friendsandpartners.it:

sabato 15 novembre @Jesolo (VE)- Palazzo del Turismo (data zero)
Domenica 16 novembre @Jesolo (VE)- Palazzo del Turismo
martedì 18 novembre @Padova – Kioene Arena
venerdì 21 novembre @Roma – Palazzo dello Sport
Sabato 22 novembre @Roma – Palazzo dello Sport
lunedì 24 novembre @Firenze – Nelson Mandela Forum
venerdì 28 novembre @Milano – Unipol Forum SOLD OUT
Sabato 29 novembre @Milano – Unipol Forum
martedì 2 dicembre @ Eboli (ASA) – Palasele
venerdì 5 dicembre @Bari – Palaflorio
Sabato 6 dicembre @Bari – PalaFlorio
mercoledì 10 dicembre @Bologna – Unipol Arena
sabato 13 dicembre @Torino – Inalpi Arena

Marco Mengoni – reduce dal successo del suo trionfale tour negli stadi con oltre 500 mila biglietti venduti – sarà protagonista in autunno di un tour che lo porterà ad esibirsi nei principali palazzetti in Italia e in Europa a partire dal 5 ottobre, con 31 live prodotti e organizzati da Live Nation.

Condividi

COPYRIGHT

Il Quotidiano del Sud © - RIPRODUZIONE RISERVATA

Aprile 2025
Marzo 2025
Febbraio 2025
Gennaio 2025
Dicembre 2024
Novembre 2024
Ottobre 2024
Settembre 2024
Agosto 2024
Luglio 2024
Giugno 2024
Maggio 2024
Aprile 2024
Marzo 2024
Febbraio 2024
Gennaio 2024
Dicembre 2023
Novembre 2023
Ottobre 2023
Settembre 2023
Agosto 2023
Luglio 2023
Giugno 2023
Maggio 2023
Aprile 2023
Marzo 2023
Febbraio 2023
Gennaio 2023
Dicembre 2022
Novembre 2022

Ritaglio stampa ad uso esclusivo del destinatario, non riproducibile.

095047

Invia commento

Invia commento

Ottobre 2022
Settembre 2022
Agosto 2022
Luglio 2022
Giugno 2022
Maggio 2022
Aprile 2022
Marzo 2022
Febbraio 2022
Gennaio 2022
Dicembre 2021
Novembre 2021
Ottobre 2021
Settembre 2021
Agosto 2021
Luglio 2021
Giugno 2021
Maggio 2021
Aprile 2021
Marzo 2021
Febbraio 2021
Gennaio 2021
Dicembre 2020
Novembre 2020
Ottobre 2020
Settembre 2020
Agosto 2020
Luglio 2020
Giugno 2020
Maggio 2020

Ritaglio stampa ad uso esclusivo del destinatario, non riproducibile.

095047

Mens Sana: la Genesis Majorette porta l'Italia sul secondo gradino più alto del mondo

SPORT

Di **Redazione** | 5 Agosto 2025 alle 15:06

Palinsesto Radio - TV

+ Farmacie di turno

Un successo intercontinentale quello conquistato dalla Mens Sana Genesis Majorette al Parade Corps, andato in scena negli scorsi giorni all'Inalpi Arena di Torino. Un successo biancoverde perché il corpo di ballo delle Majorette azzurre è stato composto da dieci atlete Mens Sana insieme a tre atlete provenienti dalla società Sailors di Scafati, in provincia di Salerno. Le ragazze hanno preso parte alla categoria Youth presentandosi con una coreografia e una musica che ha lasciato la giuria letteralmente a bocca aperta, conquistando il secondo gradino del podio, dietro gli USA, e laureandosi vicecampionesse del mondo.

Ritaglio stampa ad uso esclusivo del destinatario, non riproducibile.

095047

A rappresentare l'Italia nell'evento più importante al mondo sono state: Emma Bocci, Virginia Nocciolini, Mia Picchianti, Arianna Stori, Azzurra Salvà, Greis Lamce, Brigitte Llanto, Francesca Chessa, Isidori Aurora e Di lisio Aurora

Ricevi le news su Telegram
Ricevi le news su Whatsapp
Seguici su Google News

ARTICOLI CORRELATI

Calcio, Coppa Italia Serie D: subito derby Siena-Poggibonsi al primo turno
4 Agosto 2025

Calcio, Serie D: ufficializzato il Girone E
4 Agosto 2025

Baseball, il bilancio del Presidente Giusti: "Stagione di crescita e orgoglio per l'Estra Siena BSC"
4 Agosto 2025

Siena Nuoto verso i Nazionali di Chianciano Terme
31 Luglio 2025

Mens Sana Pattinaggio Corsa: i biancoverdi sono bronzo nazionale
30 Luglio 2025

Casey Stoner in Val d'Orcia, tappa a Bagno Vignoni per l'ex campione della MotoGP
30 Luglio 2025

ULTIME NOTIZIE

Ritaglio stampa ad uso esclusivo del destinatario, non riproducibile.
095047

RADIOSTUDIO90ITALIA.IT

www.ecostampa.it

ANNALISA COINVOLGE MARCO MENGONI NEL NUOVO SINGOLO “PIAZZA SAN MARCO”

Milano, 5 ago. (askanews) – Due delle voci più amate e iconiche del panorama musicale italiano uniscono per la prima volta i loro mondi in una collaborazione straordinaria: Annalisa per il suo nuovo singolo “Piazza San Marco” coinvolge Marco Mengoni, un incontro artistico che promette di regalare un intenso viaggio emotivo, così come suggerito anche dal titolo della canzone.

“Piazza San Marco”, in uscita il 5 settembre, è una ballad in bianco e nero, un racconto cinematografico in cui i protagonisti si confidano trovando supporto una nell’altro. Un connubio vocale e narrativo sorprendete, sullo sfondo maestoso di uno dei luoghi più iconici del mondo.

Il brano sarà contenuto nel nuovo album di Annalisa “Ma io sono fuoco” in uscita nell’autunno 2025 e segue il suo nuovo percorso discografico

Ritaglio stampa ad uso esclusivo del destinatario, non riproducibile.
095047

iniziato a maggio con il singolo “Maschio” che si è mantenuto stabile nella Top 10 della classifica FIMI per settimane, facendole raggiungere il record come donna italiana con il maggior numero di ingressi nella Top 10 della classifica FIMI e tra le tre artiste femminili più ascoltate su Spotify.

Annalisa, dopo il successo tutto sold out di Palasport e Arene con oltre 250 Mila biglietti venduti solo nel 2024, tornerà live dal 15 novembre nei principali palasport italiani con il “CAPITOLO I” del suo nuovo viaggio (organizzato da Friends & Partners).

Questo il calendario completo, info friendsandpartners.it:

sabato 15 novembre @Jesolo (VE)- Palazzo del Turismo (data zero) Domenica 16 novembre @Jesolo (VE)- Palazzo del Turismo martedì 18 novembre @Padova – Kioene Arena venerdì 21 novembre @Roma – Palazzo dello Sport Sabato 22 novembre @Roma – Palazzo dello Sport lunedì 24 novembre @Firenze – Nelson Mandela Forum venerdì 28 novembre @Milano – Unipol Forum SOLD OUT Sabato 29 novembre @Milano – Unipol Forum martedì 2 dicembre @ Eboli (ASA) – Palasele venerdì 5 dicembre @Bari – Palaflorio Sabato 6 dicembre @Bari – PalaFlorio mercoledì 10 dicembre @Bologna – Unipol Arena sabato 13 dicembre @Torino – Inalpi Arena

Marco Mengoni – reduce dal successo del suo trionfale tour negli stadi con oltre 500 mila biglietti venduti – sarà protagonista in autunno di un tour che lo porterà ad esibirsi nei principali palazzetti in Italia e in Europa a partire dal 5 ottobre, con 31 live prodotti e organizzati da Live Nation.

ON AIR:

CALCIO, LOOKMAN NON SI PRESENTA IN RITIRO, ROTTURA CON L’ATALANTA
5 AGOSTO 2025

TENNIS, DJOKOVIC RINUNCIA A CINCINNATI, FARÀ SOLO GLI US OPEN
5 AGOSTO 2025

“NO REGULAR MUSIC 2” DI SADTURS & KIID IN VETTA ALLE CLASSIFICHE
5 AGOSTO 2025

DAZI, LA COMMISSIONE UE: CONTROMISURE SU USA SOSPESE PER 6 MESI
5 AGOSTO 2025

ANNALISA COINVOLGE MARCO MENGONI NEL NUOVO SINGOLO “PIAZZA SAN MARCO”
5 AGOSTO 2025

Ritaglio stampa ad uso esclusivo del destinatario, non riproducibile.

095047

Annalisa coinvolge Marco Mengoni nel nuovo singolo "Piazza San Marco"

di Askanews Milano, 5 ago. (askanews) - Due delle voci più amate e iconiche del panorama musicale italiano uniscono per la prima volta i loro mondi in una collaborazione straordinaria: Annalisa per il suo nuovo singolo "Piazza San Marco" coinvolge Marco Mengoni, un incontro artistico che promette di regalare un intenso viaggio emotivo, così come suggerito anche dal titolo della canzone."Piazza San Marco", in uscita il 5 settembre, è una ballad in bianco e nero, un racconto cinematografico in cui i protagonisti si confidano trovando supporto una nell´altro. Un connubio vocale e narrativo sorprendete, sullo sfondo maestoso di uno dei luoghi più iconici del mondo.Il brano sarà contenuto nel nuovo album di Annalisa "Ma io sono fuoco" in uscita nell´autunno 2025 e segue il suo nuovo percorso discografico iniziato a maggio con il singolo "Maschio" che si è mantenuto stabile nella Top 10 della classifica FIMI per settimane, facendole raggiungere il record come donna italiana con il maggior numero di ingressi nella Top 10 della classifica FIMI e tra le tre artiste femminili più ascoltate su Spotify. Annalisa, dopo il successo tutto sold out di Palasport e Arene con oltre 250 Mila biglietti venduti solo nel 2024, tornerà live dal 15 novembre nei principali palasport italiani con il "CAPITOLO I" del suo nuovo viaggio (organizzato da Friends & Partners).Questo il calendario completo, info friendsandpartners.it:sabato 15 novembre @Jesolo (VE)- Palazzo del Turismo (data zero) Domenica 16 novembre @Jesolo (VE)- Palazzo del Turismo martedì 18 novembre @Padova - Kioene Arena venerdì 21 novembre @Roma - Palazzo dello Sport Sabato 22 novembre @Roma - Palazzo dello Sport lunedì 24 novembre @Firenze - Nelson Mandela Forum venerdì 28 novembre @Milano - Unipol Forum SOLD OUT Sabato 29 novembre @Milano - Unipol Forum martedì 2 dicembre @ Eboli (ASA) - Palasele venerdì 5 dicembre @Bari - Palaflorio Sabato 6 dicembre @Bari - PalaFlorio mercoledì 10 dicembre @Bologna - Unipol Arena sabato 13 dicembre @Torino - Inalpi ArenaMarco Mengoni - reduce dal successo del suo trionfale tour negli stadi con oltre 500 mila biglietti venduti - sarà protagonista in autunno di un tour che lo porterà ad esibirsi nei principali palazzetti in Italia e in Europa a partire dal 5 ottobre, con 31 live prodotti e organizzati da Live Nation. di Askanews

Ritaglio stampa ad uso esclusivo del destinatario, non riproducibile.
095047

Quotidiano
05-08-2025
Pagina 31
Foglio 1

TUTTOSPORT

Tiratura: 52.003
Diffusione: 17.309

www.ecostampa.it

TORONTO | IN UN MATCH CON 6 VINCENTI PIÙ DELL'AMERICANO, PERDE IL SERVIZIO SUL 5-4 AL 3° SET E POI CEDE AL TIEBREAK

Cobolli, autogol sul più bello. E scintille con Shelton

Roberto Bertellino

Ancora "prove di grandezza" per Flavio Cobolli che ha sfiorato l'ingresso nei quarti di finale del Masters 1000 di Toronto, sul cemento americano e nel pieno dello slot di tornei che conducono agli US Open, ultimo Slam di stagione. Al giocatore romano, salito al best ranking la scorsa settimana di numero 17 ATP, è mancato veramente poco per salire tra i migliori otto della rassegna canadese e il rammarico per non essere riuscito a farlo è difficile da nascondere, anche per lui che ama lo scherzo e fa del sorriso fuori dal campo una delle sue caratteristiche distintive. Opposto al numero 7 del mondo, Ben Shelton, Cobolli è andato a servire per il match sul 5-4 del terzo set, quando i giochi sembravano ormai fatti. Invece è inciampato, dando vita al game più brutto e confuso della sua partita, condito da diversi errori e un doppio fallo. L'americano ha ringraziato, incassato il game della parità (5-5) e nel tie-break conclusivo ha fatto la differenza (7-1), con l'azzurro apparso scarico anche in ragione dell'occasione gettata al vento. Non è mancata un'appendice finale con un gesto di Cobolli verso il suo team che non è piaciuto al mancino che arriva dal tennis dei college: «Ha fatto un gesto durante il tiebreak e gli ho chiesto spiegazioni. Ha detto che non era rivolto a me, quindi andava tutto bene», ha poi dichiarato Shelton nell'intervista post-match, chiudendo il caso anche in conferenza stampa: «Ne abbiamo parlato negli spogliatoi, mi ha ribadito che non era un gesto rivolto a me. Siamo a posto, nessun problema, nessuna storia dietro. Tutto risolto». Rimane la sensazione di un'occasione persa da una parte e della costante crescita del figlio d'arte azzurro che ormai è competitivo su ogni superficie. Potrebbe infatti definirsi un tennista "all-court" e non in molti credevano alle sue possibilità di essere competitivo con i migliori al di fuori dell'amata terra rossa, peraltro terreno che quest'anno gli ha consegnato i titoli di Bucarest (250 ATP) e Amburgo (500 ATP). I quarti ottenuti a Wimbledon e la bella corsa a Toronto lo hanno confermato tennista in costante ascesa e capace step by step di aggiungere qualcosa al repertorio. Rimane un grande interprete del gioco di pressione da fondo campo, il Flavio nazionale, ma ha i vincenti (contro Shelton ne ha messi a segno 31, 6 in più del rivale, ndr) e ormai non disdegna nemmeno le discese a rete, che lo vedono quasi sempre andare a prendersi il punto con la classica "benedizione" di volo. Le sue attenzioni si spostano ora sul Masters 1000 di Cincinnati, al via il 7 agosto, nel quale cercherà altri punti preziosi per rientrare subito in top 20 (nel ranking live è sceso di cinque posti) e attaccare la top ten magari già entro fine anno. Nella Race to Turin attualmente è 18°, a circa 500 punti dal decimo, che è Casper Ruud. Difficile pensarlo tra i protagonisti alla Inalpi Arena del grande spettacolo di fine stagione a livello individuale, ma non impossibile. Proprio il Masters 1000 di Cincinnati, dove sarà tra i quattro italiani teste di serie, e gli US Open daranno in merito una bella risposta alle ambizioni di Cobolli.

Nel finale un gesto che non piace a Ben: confronto a muso duro e chiarimenti

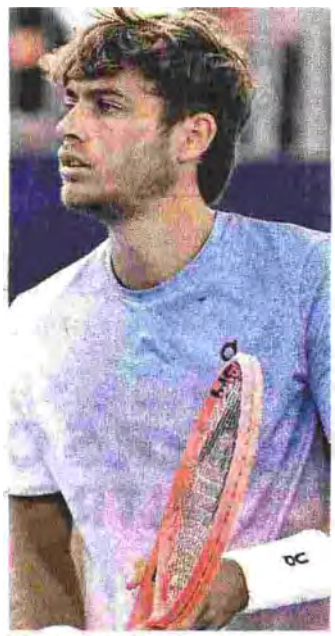

Flavio Cobolli, 23 anni

Finals, la palla torna sul campo di Binaghi
Sinner
Cobolli, autogol sul più bello. E scintille con Shelton

Ritaglio stampa ad uso esclusivo del destinatario, non riproducibile.

095047

TUTTOSPORT

Tiratura: 52.003
Diffusione: 17.309

www.ecostampa.it

TWIRLING

MONDIALI A TORINO NATOLI PARTE FORTE

I Campionati Mondiali di Twirling, Majorettes e Nations Cup sono proseguiti con le prove preliminari della Nation Cup. Alla Inalpi Arena di Torino nei preliminari della specialità 3 Bastoni donne categoria Youth livello A ottima prova di Chiara Natoli, in testa davanti alla scozzese Harding e all'atleta russa Kleshnina. Nel duetto Junior buon avvio del binomio azzurro Bianca/Guarino.

Ciccone si carica Missione Vuelta

Stagione infinita Avanti fino a luglio

Ritaglio stampa ad uso esclusivo del destinatario, non riproducibile.

095047

VareseNews

www.ecostampa.it

VN Saronno/Tradate

GERENZANO

Quinte al mondo le Majorettes di Gerenzano al Mondiale di Torino

Prima partecipazione mondiale e subito un risultato storico per le ragazze guidate da Elena Altomare e Miriam Busnelli nella disciplina Show Accessories Corps Junior

Campionato Mondiale di Majorettes coni Inalpi Arena majorettes gerenzano

Ritaglio stampa ad uso esclusivo del destinatario, non riproducibile.

095047

Le Majorettes di Gerenzano tornano da Torino con un risultato storico: quinte al mondo nella categoria Show Accessories Corps Junior al Campionato Mondiale di Majorettes. La competizione si è svolta il 2 agosto all'Inalpi Arena e ha visto la partecipazione di squadre provenienti da 22 nazioni, tra cui Stati Uniti e Croazia.

Un debutto mondiale da ricordare

Per il gruppo gerenzanese si è trattato della prima esperienza su un palcoscenico internazionale di questo livello. «Rientriamo dalla nostra prima esperienza mondiale – commentano a caldo Elena Altomare e Miriam Busnelli, membri del direttivo – Abbiamo avuto l'onere e l'onore di rappresentare la Nazione Italiana ottenendo il quinto posto. Un'esibizione di grande impatto visivo e tecnico che ha fatto parlare di noi in tutta l'Inalpi Arena di Torino. Scriviamo così una pagina indelebile della nostra storia: quinte al mondo».

L'orgoglio del presidente

Soddisfazione anche da parte del presidente Paolo Andrea Vanzulli: «Una partecipazione straordinaria per le Majorettes di Gerenzano, che hanno indossato la maglia della Nazionale impreziosita dal logo del CONI e si sono esibite in una grande arena dopo mesi di allenamenti, preparazione e sacrifici per raggiungere la perfezione e la sincronia dei

I PIÙ VISTI
Articoli Foto Video
» **Demografia** - Dove si trasferiscono i pensionati italiani? Spagna, Portogallo e Tunisia le più gettonate. Ad andarsene sono soprattutto i più ricchi
» **Cairate** - Sequestro da 50 milioni alla Vitali di Bergamo, la società che deve realizzare il progetto Hydrogen Valley in Valle Olona
» **Varese** - Mezzo secolo dopo, i compagni della 3C Cairoli di Varese ancora insieme
» **Provincia** - Un Varesotto su dieci vive all'estero: ecco dove si trovano e da dove sono partiti comune per comune
» **Brovello Carpugnino** - Frontale a Brovello Carpugnino tra auto e pullman: due feriti gravi, intervento dell'elisoccorso
GALLERIE FOTOGRAFICHE

Ritaglio stampa ad uso esclusivo del destinatario, non riproducibile.
095047

movimenti. Le Majorettes nascono come accompagnamento delle bande musicali e in questo campionato hanno avuto modo di esprimersi regalando un grande spettacolo».

Il lavoro di squadra

Il risultato è stato reso possibile grazie al lavoro dei coach Silvia Grasselli e Barbara Causa, che hanno curato le coreografie e la preparazione atletica. Un ringraziamento è stato rivolto anche alle atlete delle associazioni sportive di Locate Varesino e Uggiate Trevano che hanno contribuito alla formazione della squadra nazionale.

Comunità **INVIA** un contributo

Lettere al direttore	Foto dei lettori
Matrimoni	In viaggio
Auguri	Nascite

Ritaglio stampa ad uso esclusivo del destinatario, non riproducibile.

095047

Un evento internazionale

Il Campionato Mondiale di Majorettes fa parte di un grande appuntamento sportivo che Torino ospita dal 2 al 10 agosto e che coinvolge oltre 2400 atleti. Dopo la competizione dedicata alle majorettes, seguiranno la National Cup e il Campionato Mondiale di Twirling, tre momenti che trasformano la città in capitale mondiale delle coreografie e dello spettacolo sportivo.

RADIO materia oltre la musica

materia ad agosto scopri i nostri aperitivi a tema
Via Confalonieri, 5 - Sant'Alessandro, Castronno

Redazione VareseNews
redazione@varesenews.it

Noi della redazione di VareseNews crediamo che una buona informazione contribuisca a migliorare la vita di tutti. Ogni giorno lavoriamo cercando di stimolare curiosità e spirito critico.

Abbonati a VareseNews

Pubblicato il 05 Agosto 2025

LEGGI I COMMENTI

TAG ARTICOLO Campionato Mondiale di Majorettes coni Inalpi Arena majorettes

COMMENTI

Accedi o **registrati** per commentare questo articolo.

Ricordiamo i nostri cari

FRANCA VANONI ved. LONGHINI - Annuncio fune
Luigia Raggi vedova Magnani - Annuncio funebre
MARIALUISA BUZZI in BIANCHI - Annuncio funebre
BIANCO Francesco Gerardo - Annuncio funebre
Teresa Gini Ved. Redaelli - Annuncio funebre
EZIO FILIPPO MARCHIORATO - Annuncio funebre
PIERA CAMPI ved. RIGAMONTI - Annuncio funebre
Terenzio Frattini - Annuncio funebre
Silvana Viscardi Frattini - Annuncio funebre
Ugo Menoncin - Annuncio funebre
FRANCESCO TOMASINI - Annuncio funebre
TINA GADDA ved. Aspesi - Annuncio funebre

Ritaglio stampa ad uso esclusivo del destinatario, non riproducibile.

095047

www.ecostampa.it

ZOO 105!

MUSIC BIZ

“Piazza San Marco”: Annalisa e Mengoni insieme nel nuovo singolo

Il 5 settembre esce "Piazza San Marco", l’attesa collaborazione tra Annalisa e Marco Mengoni, parte del nuovo album “Ma io sono fuoco”

Credits: Ufficio Stampa e Getty Images

04 AGOSTO 2025
REDAZIONE 105

Due delle voci amate e iconiche del panorama musicale italiano si uniscono in una collaborazione straordinaria per il nuovo singolo *Piazza San Marco*. Negli ultimi giorni era trapelato qualcosa dai social, riprese notturne, luci soffuse, Marco e Annalisa insieme, in giro in una Venezia vuota e silenziosa.

“Piazza San Marco”, Marco Mengoni e Annalisa a Venezia

Ora è tutto ufficiale, il singolo uscirà il **5 settembre** e sarà contenuto nell’attesissimo nuovo album di Annalisa, *Ma io sono fuoco*, che debutterà ad ottobre 2025.

Ritaglio stampa ad uso esclusivo del destinatario, non riproducibile.

095047

www.ecostampa.it

> È UN SOGNO?
> ANNALISA E MARCO MENGONI A VENEZIA @NaliOfficial @mengonimarco #Annalisa #MarcoMengonipic.twitter.com/Ai4klD0oeu
>
> — ANNALISA News (@AnnalisaNews) August 2, 2025

Piazza San Marco non è il classico tormentone estivo, ma una ballad in bianco e nero che racconta un incontro profondo tra due anime. Un pezzo che conferma la maturità artistica dell'interprete, già protagonista del successo di ***Maschio***, pubblicato lo scorso maggio e rimasto stabilmente nella Top 10 della classifica FIMI per diverse settimane.

Le date del tour "CAPITOLO I"

Dal 15 novembre Annalisa tornerà live nei principali palasport italiani con il "CAPITOLO I".

Ecco il calendario completo del tour:

- 15, 16 novembre – Jesolo, Palazzo del Turismo
- 18 novembre – Padova, Kioene Arena
- 21-22 novembre – Roma, Palazzo dello Sport
- 24 novembre – Firenze, Nelson Mandela Forum
- 28 - 29 novembre – Milano, Unipol Forum
- 2 dicembre – Eboli, Palasele
- 5 - 6 dicembre – Bari, Palaflorio
- 10 dicembre – Bologna, Unipol Arena
- 13 dicembre – Torino, Inalpi Arena

Allo stesso modo anche **Marco Mengoni** si conferma tra gli artisti italiani più amati: dopo il debutto a *X Factor* nel 2009, aver conquistato due volte il **Festival di Sanremo**, nel 2013 con *L'essenziale* e nel 2023 con *Due vite* e aver partecipato all'**Eurovision Song Contest**, nel 2025 è tornato protagonista con il singolo *Sto bene al mare*, in collaborazione con **Rkomi** e **Sayf**, e con il tour estivo **"*Marco negli Stadi*"** con **10 date nei palazzetti**, tra ottobre e novembre, toccando le città di **Torino, Milano, Pesaro, Bologna, Firenze, Eboli e Roma.**

annalisa , marco mengoni , nuovo singolo

CORRELATI

MUSIC BIZ

Annalisa annuncia "Ma io sono fuoco", il nuovo album esce in autunno

TRENDS

Ritaglio stampa ad uso esclusivo del destinatario, non riproducibile.

095047

www.ecostampa.it

Twirling mania: in 5mila a Torino da tutta Europa alla cerimonia ufficiale di apertura dei Mondiali

La Stampa | 1 | 38 minuti fa

Spettacoli e Cultura - Da tutta Europa a Torino per i Mondiali di Twirling: dopo le majorettes, via alla Coppa delle Nazioni con 2.487 atleti e 350 coach all'Inalpi Arena. .... La sta indossando anche davanti all'Inalpi Arena di Torino insieme alla moglie Shelley, ...

Leggi la notizia

Persone: shelley nevin nelson
Organizzazioni: chicago white sox inalpi arena
Luoghi: torino europa
Tags: twirling mondiali

CONDIVIDI QUESTA PAGINA SU
Facebook Twitter Invia RSS

Tag Persone Organizzazioni Luoghi Prodotti

Termini e condizioni d'uso - Contattaci

Conosci Libero Mail?
Sai che Libero ti offre una mail gratis con 5GB di spazio cloud su web, cellulare e tablet?
Scopri di più

CITTA'
Milano Palermo Perugia
Roma Firenze Cagliari
Napoli Genova Trento
Bologna Catanzaro Potenza
Venezia Ancona Campobasso
Torino Trieste Aosta
Bari L'Aquila
Altre città

FOTO

Twirling mania: in 5mila a Torino da tutta Europa alla cerimonia ufficiale di apertura dei Mondiali
La Stampa - 38 minuti fa

1 di 1

Gli articoli sono stati selezionati e posizionati in questa pagina in modo automatico. L'ora o la data visualizzate si riferiscono al momento in cui l'articolo è stato aggiunto o aggiornato in Libero 24x7

italiaonline
il nostro network
LIBERO PAGINE BIANCHE PAGINE GIALLE SUPEREVA TUTTOCITTÀ VIRGILIO
Italiaonline.it Fusione Note legali Privacy Cookie Policy Aiuto Segnala Abuso

Ritaglio stampa ad uso esclusivo del destinatario, non riproducibile.
095047

www.ecostampa.it

AUDIOPRESS - AGENZIA DI STAMPA A RILEVANZA NAZIONALE

AUDIOPRESS - AGENZIA DI STAMPA A RILEVANZA NAZIONALE, DAL 1984

Annalisa annuncia il suo prossimo disco, "Ma io sono fuoco"

4 Agosto 2025 admin piemonte 0

"*Ma io sono fuoco*" è il titolo scelto da **Annalisa** per il suo nuovo progetto discografico che verrà pubblicato nell'autunno 2025. Un titolo che suona come una risposta, ma anche come una dichiarazione di identità. Fuoco come scintilla creativa e soprattutto trasformazione; con queste parole, infatti, annuncia sui social la prossima uscita, lasciando spazio all'immaginazione. Il singolo che ha dato il via al suo nuovo corso musicale è "*Maschio*" che, pubblicato a maggio, ha raggiunto il numero 1 della classifica radiofonica e si è mantenuto stabile nella Top 10 della classifica FIMI per settimane, facendole raggiungere il record come donna italiana con il maggior numero di ingressi nella Top 10 della classifica FIMI, e ora la cantautrice è pronta a tornare con un nuovo, attesissimo progetto discografico. Annalisa, inoltre, sarà live dal 15 novembre con il "*CAPITOLO I*" del suo nuovo viaggio nei principali Palasport italiani. Questo il calendario completo:

CERCA ...

ARTICOLI RECENTI

Bra, Road to Cheese 2025 con una tappa dedicata alla scoperta della lana

Turismo, nei primi sei mesi dell'anno numeri in crescita per il Piemonte

Mondovì accende il Ferragosto con la 57ªMostra dell'Artigianato Artistico

Ispra – Continuano le passeggiate guidate alla scoperta delle bellezze di Ispra – Lombardia – Varese News

Maccagno con Pino e Veddasca – Mavka e la foresta incantata arriva a Maccagno con il cinema di Esterno Notte – Bambini – Varese News

META

Accedi

Feed dei contenuti

Feed dei commenti

WordPress.org

TAG

BIELLA | CHIVASSO | CIRCOSCRIZIONE | CONSIGLIO REGIONALE | CRONACA | DE MURO | DI MAIO | ECONOMIA | ESTERI | ESTERO | EUROPA

Ritaglio stampa ad uso esclusivo del destinatario, non riproducibile.

095047

www.ecostampa.it

sabato 15 novembre @Jesolo (VE)– Palazzo del Turismo (data zero)
Domenica 16 novembre @Jesolo (VE)– Palazzo del Turismo
martedì 18 novembre @Padova – Kioene Arena
venerdì 21 novembre @Roma – Palazzo dello Sport
Sabato 22 novembre @Roma – Palazzo dello Sport
lunedì 24 novembre @Firenze – Nelson Mandela Forum
venerdì 28 novembre @Milano – Unipol Forum SOLD OUT
Sabato 29 novembre @Milano – Unipol Forum
martedì 2 dicembre @ Eboli (ASA) – Palasele
venerdì 5 dicembre @Bari - Palaflorio
Sabato 6 dicembre @Bari – PalaFlorio NUOVA DATA
mercoledì 10 dicembre @Bologna – Unipol Arena
sabato 13 dicembre @Torino – Inalpi Arena

Con un totale di 52 Platini, 13 Oro, Annalisa è la donna più certificata del 2024, oltre 200 mila biglietti venduti nei live del 2024, prima artista femminile ad entrare nella classifica Top 100 di Billboard Usa e ai vertici della classifica annuale. Con il sesto Disco di Platino di "Mon Amour" Annalisa è la prima donna solista a raggiungere questo risultato. Dopo un tour di sold out e di successi ha annunciato il Capitolo 1 del nuovo corso con una serie di concerti nei palasport italiani a novembre 2025. Solo nel 2024 ha ricevuto i seguenti riconoscimenti, il Global Force Billboard Women in Music a Los Angeles, il Power Hits Estate di RTL 102.5 Con Tananai per il brano "Storie Brevi", il Premio RTL 102.5 SIAE per "Sinceramente" come brano più suonato in tutti gli eventi musicali in italia tra giugno e agosto 2024, per il secondo anno consecutivo, nel 2023 per Mon Amour. Ai Tim Music Awards tenutesi il 14 settembre ha ricevuto ben sei riconoscimenti, il premio multiplatino per l'album "E Poi Siamo Finiti Nel Vortice", il premio multiplatino per il singolo "Sinceramente", il premio Live Platino per aver venduto oltre 200mila biglietti per i concerti, il premio Arena di Verona – Diva per il doppio concerto evento in arena, il premio Tim Summer Hits per "Storie Brevi" ed il premio EarOne per essere l'artista più suonato in radio.

« PRECEDENTE
Santa Maria della Versa si accende di gusto e musica con Calici & Sapori

SUCCESSIVO »
"Rimborso parziale" di voucher e abbonamenti parcheggi: commercianti in rivolta

FINANZA | FINANZIERI | GDF | GIAVENO | GUARDIA DI FINANZA | ITALPRESS | LEGALITÀ | M5S | MATTEO SALVINI | MINISTERO | MINISTERO DEGLI ESTERI | MINISTERO ESTERI | MINISTRO DEGLI ESTERI | MINISTRO ESTERI | MOVIMENTO 5 STELLE | NOTIZIE PIEMONTE | PARLAMENTO | PIEMONTE | PIEMONTE INFORMA | POLITICA | POLIZIA | POLIZIA DI STATO | PRESIDENTE | PRESIDENZA DELLA REPUBBLICA | PS | REGIONE PIEMONTE | SALUTE | SALVINI | SPORT | TOPNEWS | TOP NEWS | TORINO | TROVALIBRI | VIDEO

AUDIOPRESS S.R.L.

P. IVA 05270430019 – C.C.I.A.A. Torino 697210 – Trib. Torino 3405/84

Cookie Policy – Privacy Policy

Utilizziamo i cookie per essere sicuri che tu possa avere la migliore esperienza sul nostro sito. Se continui ad utilizzare questo sito noi assumiamo che tu ne sia felice.

Ok Privacy policy

Ritaglio stampa ad uso esclusivo del destinatario, non riproducibile.

095047

Quotidiano
04-08-2025
Pagina 1+15
Foglio 1 / 4

CORRIERE TORINO

Diffusione: 7.129

www.ecostampa.it

Il mondiale Alla PalaInalpi Arena nove giorni di gare

Le azzurre dello Junior Team seconde nel Parade Corps, alle spalle della Limited Edition degli Stati Uniti

È subito d'argento l'Italia del twirling

di **Loris Ighina**

Nove giorni di gare e di spettacolo alla PalaInalpi Arena dove sono cominciati i mondiali di twirling: oltre 2400 ragazze e ragazzi si sfideranno in una serie di discipline che tengono insieme acrobazia, scenografia e ginnastica ma anche danza. Ieri primo argento azzurro. a pagina **15**

L'EVENTO ALL'INALPI ARENA UN MONDIALE SPECIALE

Torino, 9 giorni a tutto Twirling

Ritaglio stampa ad uso esclusivo del destinatario, non riproducibile.

095047

CORRIERE TORINO

www.ecostampa.it

Italia subito a medaglia: arriva l'argento mondiale nella specialità Parade Corps junior, alle spalle delle regine americane

È arrivata la prima medaglia azzurra dai Mondiali di Twirling, Majorettes e Nation Cups nella seconda giornata di gare presso la Inalpi Arena, classico teatro dei grandi eventi sportivi. Argento allo Junior Team Italia (12-17 anni l'età delle concorrenti) nella specialità Parade Corps, alle spalle della squadra Limited Edition degli Stati Uniti e pari merito con un'altra compagine statunitense, le Twirling Twisters. Terza piazza per la Repubblica Ceca (Infinity Kromeriz Parade Junior).

«Una medaglia a sorpresa – dice la responsabile tecnica della Nazionale azzurra Sabrina Prade – e figlia della grande capacità delle ragazze che compongono la formazione di far squadra e superare anche le difficoltà degli allenamenti. Alcune sono atlete della società "Genesis" di Siena altre della "Sailors" di Scafati, comune in provincia di Salerno. Come tecnico e nell'ottica della promozione del twirling le seguo anche io. L'argento è scaturito sia dalla loro bravura che dalla musica e dalla coreografia innovativa, curata dal tecnico della FITW Pieter Hazeu. Entrambi gli aspetti hanno colpito la giuria e determinato il grande risultato».

Nella categoria Youth della stessa specialità il titolo mondiale è andato a Twirling Sisters (Usa) davanti alle croate del Kastela e all'Infinity Kromeriz Parade Youth. La Croazia si è presa la rivincita a livello Senior, sempre nella specialità Parade Corps, con il gruppo SINJ. Argento alla Repubblica Ceca (Infinity Kromeriz Parade Senior) e bronzo per gli USA (All Stars).

La specialità Flag Baton Team ha visto salire sul primo gradino del podio la formazione di atleti neutrali denominata Wakanda. Secondo posto per la Croazia (Cakovec) e terzo per l'Inghilterra (Mandriana). Nella categoria Junior la medaglia d'oro è andata al collo delle atlete olandesi (Inspiration). Argento alla Croazia (Cakovec) e bronzo alla Norvegia (Team Sokndal). Le norvegesi dei Team Vivaldi sono state invece le migliori nella categoria Senior, davanti alla Croazia (Cakovec) e alla Francia (Team Jackson). Quinta piazza finale per le azzurre. Al termine delle gare spazio per la cerimonia inaugurale e la sfilata delle nazioni presenti al Mondiale, ben 22. Poi i discorsi delle autorità presenti e il party degli atleti, per una festa sempre più globale. Nella nove giorni di gare torinesi a sfidarsi saranno oltre 2.400 atlete e atleti.

Oggi prende il via la Nation Cups, competizione per club, prologo al Mondiale di Twirling delle specialità tecniche. E cresce di ora in ora anche l'entusiasmo sugli spalti.

© RIPRODUZIONE RISERVATA

Loris Ighina

L'agenda

A destra foto 1 un esercizio delle majorettes davanti alla giuria. Al termine delle gare, ieri spazio per la cerimonia inaugurale e la sfilata delle nazioni presenti al Mondiale, ben 22. All'Inalpi Arena si gareggerà per nove giorni: a sfidarsi saranno oltre 2.400 atlete e atleti. Oggi prende il via la Nation Cups, competizione per club, prologo al Mondiale di Twirling delle specialità tecniche

Ritaglio stampa ad uso esclusivo del destinatario, non riproducibile.
095047

CORRIERE TORINO

www.ecostampa.it

Grinta e arte nel twirling durante un'esibizione singola 2. Equilibrio e gioco di squadra invece nel programma delle majorettes 3 che si sfidano anche sul filo sottile della coreografia

Ritaglio stampa ad uso esclusivo del destinatario, non riproducibile.

095047

CORRIERE TORINO

www.ecostampa.it

Sopra, nella foto 4 un'immagine del team Italia che punta alle medaglie nel twirling. A fianco invece la perfetta sincronia delle majorettes 5 in una delle esibizioni della prima giornata

Ritaglio stampa ad uso esclusivo del destinatario, non riproducibile.

095047

Annalisa e Marco Mengoni per la prima volta insieme nel singolo “Piazza San Marco”

Dopo essere stati avvistati insieme a Venezia i due artisti confermano il duetto. Il titolo del pezzo è "Piazza San Marco" e uscirà venerdì 5 settembre. La canzone sarà contenuta nel nuovo album di Annalisa.

DI REDAZIONE WEB / 04 AGOSTO 2025

Due delle voci più amate e iconiche del panorama musicale italiano uniscono **per la prima volta** i loro mondi in una collaborazione straordinaria: **Annalisa** per il suo nuovo singolo **Piazza San Marco** coinvolge **Marco Mengoni**, un incontro artistico che promette di regalare un intenso viaggio emotivo, così come suggerito anche dal titolo della canzone.

Piazza San Marco, in uscita il **5 settembre**, è una ballad in bianco e nero, un racconto cinematografico in cui i protagonisti si confidano trovando supporto una nell’altro. Un connubio vocale e narrativo

Ritaglio stampa ad uso esclusivo del destinatario, non riproducibile.

095047

sorprendete, sullo sfondo maestoso di uno dei luoghi più iconici del mondo.

Visualizza questo post su Instagram

Un post condiviso da ANNALISA (@naliannalisa)

"Piazza San Marco" nel nuovo album di Annalisa

Il brano sarà contenuto nel **nuovo album** di Annalisa **Ma io sono fuoco** in uscita nell'autunno 2025 e segue il suo nuovo percorso discografico iniziato a maggio con il singolo **Maschio** che si è mantenuto stabile nella Top 10 della classifica FIMI per settimane, facendole raggiungere il record come donna italiana con il maggior numero di ingressi nella Top 10 della classifica FIMI e tra le tre artiste femminili più ascoltate su Spotify.

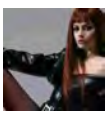

Annalisa fa ballare e riflettere sui ruoli di genere con 'Maschio': "Che sogno, essere lui!"

Annalisa torna con un nuovo singolo che si candida come tormentone estivo e potrebbe anticipare un nuovo progetto discografico. Ecco il testo e il significato di "Maschio"

Il tour di Annalisa

Con l'uscita del nuovo album, Annalisa tornerà live dal 15 novembre nei principali palasport italiani con il **CAPITOLO I** del suo nuovo viaggio. Ecco le date:

Ritaglio stampa ad uso esclusivo del destinatario, non riproducibile.
095047

Sabato 15 novembre @Jesolo (VE)– Palazzo del Turismo (data zero)
Domenica 16 novembre @Jesolo (VE)– Palazzo del Turismo
Martedì 18 novembre @Padova – Kioene Arena
Venerdì 21 novembre @Roma – Palazzo dello Sport
Sabato 22 novembre @Roma – Palazzo dello Sport
Lunedì 24 novembre @Firenze – Nelson Mandela Forum
Venerdì 28 novembre @Milano – Unipol Forum SOLD OUT
Sabato 29 novembre @Milano – Unipol Forum
Martedì 2 dicembre @ Eboli (ASA) – Palasele
Venerdì 5 dicembre @Bari – Palaflorio
Sabato 6 dicembre @Bari – PalaFlorio
Mercoledì 10 dicembre @Bologna – Unipol Arena
Sabato 13 dicembre @Torino – Inalpi Arena

Il tour di Marco Mengoni

Reduce dal successo del suo tour negli stadi con oltre 500 mila biglietti venduti, anche Marco Mengoni sarà live in autunno, protagonista di un tour che lo porterà ad esibirsi nei principali palazzetti in Italia e in Europa

Ritaglio stampa ad uso esclusivo del destinatario, non riproducibile.
095047

a partire dal 5 ottobre.

Musica annalisa marco mengoni

SE TI E' PIACIUTO GUARDA ANCHE

Oasis, tragedia a Wembley: spettatore precipita dagli spalti e muore. I Gallagher: “Siamo scioccati”

Chappell Roan pubblica “The Subway”, il singolo (attesissimo dai fan) che canta già live da oltre un anno

Il tour mondiale di Kendrick Lamar e SZA fa tappa a Roma il 2 agosto: la scaletta del concerto

GEDI Gruppo Editoriale S.p.A.
Copyright © 1999-2025 Elemedia S.p.A.
Tutti i diritti riservati Radio Deejay

CONTATTACI:
Contatti
Note Legali
Regolamenti
Pubblicità
Network
Riserva TDM
Dichiarazione di accessibilità
Cookie Policy
Privacy

SEGUICI SU:
Instagram
Facebook
YouTube
TikTok
X
Linkedin

Ritaglio stampa ad uso esclusivo del destinatario, non riproducibile.

095047

28.3 C Milano lunedì, Agosto 4, 2025

Dietro la Notizia.eu
www.dietrolanotizia.eu
Quotidiano on-line

HOME AMBIENTE ATTUALITA' CULTURA CURIOSITA' MUSICA SALUTE SPORT CHI SIAMO ALTRO

askanews | o a Guardiagrele***04/08/2025 ore 14:39 - Tanti auguri Antonio Tajani, gli applausi dei simpatiz

VERSIONE CARTACEA TRIMESTRALE di DietroLaNotizia.eu QUOTIDIANO ONLINE PDF

Home › MUSICA

MUSICA

Anna: "Désolée", il tormentone dell'estate 2025

By Tiziana Barbetta 4 Agosto 2025

51 0

Facebook Twitter Pinterest WhatsApp

- Advertisement -

Ritaglio stampa ad uso esclusivo del destinatario, non riproducibile.
095047

ANNA - photo credit Manuel Grazia.

Anna: “Désolée”, il tormentone dell’estate 2025

Anna è ancora una volta la regina indiscussa dell’estate italiana con il suo singolo “**Désolée”, che per la 6° settimana (non consecutiva) occupa la prima posizione della classifica settimanale dei singoli (FIMI/GFK).**

Il singolo, prodotto da MILES, è anche attualmente fra le canzoni più trasmesse dalle radio in Italia (EarOne).

Nessuna come lei: record in classifica che si susseguono, un tour estivo in pieno svolgimento e uno quest’autunno (il primo nei palasport!) che ha già fatto registrare il tutto-esaurito ovunque (è notizia di qualche giorno fa anche il sold-out della data al Palapartenope di Napoli).

ULTIMI ARTICOLI

CULTURA
Fino al 31 agosto a Senigallia, la mostra interattiva “Pictures of you”

BOLLATE
“Bollate Sicura – Polizia stradale e sicurezza urbana”

EVENTI
Festival della Scienza (Genova): anticipazioni del programma

EVENTI
Dal 3 al 6 agosto a Specchia il workshop “Danzare il mito”

ATTUALITA'
Volo Lamezia-Milano:ritardo di oltre 4 ore italiani bloccati

Carica di più >

Ritaglio stampa ad uso esclusivo del destinatario, non riproducibile.

095047

Anna scrive tutti i testi delle sue canzoni, possiede un'energia contagiosa a cui è impossibile resistere e soprattutto è in grado di restare vicina al proprio pubblico, annullando barriere e distanze.

Dopo il VB Summer Tour, **quest'autunno ANNA si esibirà nel suo primo tour nei Palasport,** già praticamente sold-out, che partirà il **16 novembre** da Mantova (PalaUnical) e farà tappa a Milano (Unipol Forum) con tre concerti il **22, il 23 e il 24 novembre**, a Bologna (Unipol Arena) il **26 novembre,** a Firenze (Mandela Forum) **il 28 novembre,** a Napoli (Palapartenope) **il 30 novembre**, a Roma (Palazzo dello Sport) **il 2 dicembre**, a Padova (Kioene Arena) il **4 dicembre**, per poi concludersi a Torino (Inalpi Arena) **il 6 dicembre.**

VB SUMMER TOUR 2025 (prossime date)

Lunedì 4 Agosto 2025 – Diamante (CS), Tirreno Festival

Martedì 5 Agosto 2025 – Roccella Jonica (RC), Roccella Summer Festival

Giovedì 7 Agosto 2025 – Catania, Wave Summer Music

Sabato 9 Agosto 2025 – Cinquale (MS), Vibe Festival

Lunedì 11 Agosto 2025 – Gallipoli (LE), Raffo Parco Gondar

Mercoledì 13 Agosto 2025 – Ostuni (BR), Iod Fest

Venerdì 15 Agosto 2025 – Olbia (SS), Red Valley Festival

Venerdì 22 Agosto 2025 – Romano D'Ezzelino (VI), Ama Music Festival

Domenica 24 Agosto 2025 – Campobasso, Campobasso Summer Festival

https://www.universalmusic.it

Altri articoli di musica su Dietro la Notizia

Tiziana Barbetta

TAGS anna classifica davidefalco Désolée dietrolanotizia diretta este giornaleonline informazione milano milanocity mondodisabile news notizia notizie novatemilanese quotidiano italiano quotidiano online record in classifica stasera in tv tormentone VB Summer Tour Youtube

Ritaglio stampa ad uso esclusivo del destinatario, non riproducibile.
095047

www.ecostampa.it

Annalisa con Marco Mengoni nel nuovo singolo: ecco quando uscira'

L a ballad a due voci sarà contenuta nell´album di Annalisa Ma io sono fuoco , in uscita il prossimo autunno di Redazione Piazza San Marco nel nuovo album di Annalisa In autunno il tour di Annalisa Marco Mengoni, dagli stadi ai palazzetti Due delle voci più amate e iconiche del panorama musicale italiano uniscono per la prima volta i loro mondi in una collaborazione straordinaria: Annalisa per il suo nuovo singolo Piazza San Marco coinvolge Marco Mengoni , un incontro artistico che promette di regalare un intenso viaggio emotivo, così come suggerisce anche dal titolo della canzone. Piazza San Marco nel nuovo album di Annalisa Piazza San Marco in uscita il 5 settembre , è una ballad in bianco e nero, un racconto cinematografico in cui i protagonisti si confidano trovando supporto una nell´altro. Il brano sarà contenuto nel nuovo album di Annalisa Ma io sono fuoco in uscita nell´autunno 2025 e segue il suo nuovo percorso discografico iniziato a maggio con il singolo Maschio che si è mantenuto stabile nella Top 10 della classifica Fimi per settimane, facendole raggiungere il record come donna italiana con il maggior numero di ingressi nella Top 10 della classifica Fimi e tra le tre artiste femminili più ascoltate su Spotify In autunno il tour di Annalisa Dopo il successo tutto sold out di Palasport e Arene con oltre 250mila biglietti venduti solo nel 2024 Annalisa tornerà live dal 15 novembre nei principali palasport italiani con il «Capitolo I» del suo nuovo viaggio (organizzato da Friends & Partners). Di seguito le date del tour di Annalisa 15-16.11.2025 Jesolo (VE) Palazzo del Turismo 18.11.2025 Padova Kioene Arena 21-22.11.2025 Roma Palazzo dello Sport 24.11.2025 Firenze Nelson Mandela Forum 28-29.11.2025 Milano Unipol Forum 2.12.2025 Eboli (SA) Palasele 5-6.12.2025 Bari Palaflorio 10.12.2025 Bologna Unipol Arena 13.12.2025 Torino Inalpi Arena Marco Mengoni, dagli stadi ai palazzetti Marco Mengoni reduce dal successo del trionfale tour negli stadi con oltre 500mila biglietti venduti sarà a sua volta protagonista in autunno di un tour che lo porterà ad esibirsi nei principali palazzetti in Italia e in Europa a partire dal 5 ottobre , con 31 live prodotti e organizzati da Live Nation. Qui le date dei concerti di Marco Mengoni 8-9.10.2025 Torino, Inalpi Arena 12-13.15.10.2025 Milano, Unipol Forum 21-22.10.2025 Pesaro, Vitrifrigo Arena 24-25.10.2025 Bologna, Unipol Arena 28-29-31.10.2025 Firenze, Mandela Forum 2-4-5.11.2025 Eboli, Palasele 8-9-12.11.2025 Roma, Palazzo dello Sport 19.11.2025 Ginevra, Arena Svizzera 21.11.2025 Stoccarda, Hanns-Martin-Schleyer-Halle Germania 22.11.2025 Düsseldorf, Mitsubishi Electric Halle Germania 24.11.2025 Zurigo, Hallenstadion Svizzera 26.11.2025 Francoforte, Festhalle Germania 27.11.2025 Monaco di Baviera, Olympiahalle Germania 30.11.2025 Bruxelles, Forest National Belgio 1.12.2025 Utrecht, TivoliVredenburg Olanda 3.12.2025 Parigi, Salle Pleyel Francia 5.12.2025 Esch-sur-Alzette, Rockhal Lussemburgo 7.12.2025 Londra, O2 Forum Kentish Town Regno Unito 10.12.2025 Madrid, Palacio Vistalegre Spagna

Ritaglio stampa ad uso esclusivo del destinatario, non riproducibile.

095047

REGISTRATI → 1 SETTIMANA GRATIS

LA TUA INFORMAZIONE A PORTATA DI CLICK!

• CONTENUTI PREMIUM DEL SITO
• EDICOLA DIGITALE

ACCESSO ILLIMITATO A LA VOCE DIGITAL

MATERIALI EDILI - COLORIFICIO - PAVIMENTI - RIVESTIMENTI - ARREDO BAGNO - SANITARI - PALCHETTI - CAMINETTI - STUFE - SERRAMENTI - PORTE - SCALE - CUCINE CLASSICHE E MODERNE
FORMENTO

Attualità

Torino al centro della scena mondiale: 2.400 majorettes in gara all'Inalpi Arena

Il capoluogo piemontese ospita il Campionato IBTF 2025: una settimana di competizioni tra coreografie, tecnica e presenze da oltre 20 nazioni

MANUEL CARTOSIO
Email:
manuelcartosio@giornalelavoce.it

04 AGOSTO 2025 - 23:26

Ritaglio stampa ad uso esclusivo del destinatario, non riproducibile.

095047

Torino ospita in questi giorni il **Campionato Mondiale di Majorettes IBTF**, un evento sportivo e coreografico di rilievo internazionale che proseguirà fino a domenica 10 agosto. La sede scelta è l'Inalpi Arena di corso Sebastopoli, riadattata per accogliere un flusso costante di atleti, accompagnatori e spettatori. Sono presenti **oltre 2.400 atleti**, in rappresentanza di **più di 20 Paesi**, dall'Europa, dal Nord America e dall'Asia.

L'organizzazione è a cura della **International Baton Twirling Federation**, con il supporto della **Federazione Italiana Twirling** e il patrocinio del Comune di Torino. Il programma prevede tre competizioni ufficiali: il **Campionato Mondiale Majorettes**, la **Nations Cup** riservata ai club, e il **World Technical Baton Twirling Championship**, che valorizza le prove individuali di elevata precisione tecnica.

Domenica 3 agosto si è svolta la cerimonia inaugurale, con la presentazione delle squadre nazionali, la presenza delle autorità e un evento sociale per gli atleti nei pressi del Palazzo del Nuoto. Dalla giornata successiva sono iniziate le competizioni ufficiali. Nelle prime categorie in gara – in particolare Traditional Corps ed Exhibition – sono arrivate le prime medaglie, con una forte presenza di squadre della **Repubblica Ceca**, della **Croazia** e degli **Stati Uniti**. L'Italia ha esordito con buoni risultati, pur senza salire ancora sul podio.

Le atlete e gli atleti in gara si esibiscono in discipline che combinano **movimenti sincronizzati**, **uso del bastone**, **coreografie collettive**, accompagnamento musicale e, in alcuni casi, accessori come **bandiere**, **pompon**, **foulard**. Le valutazioni tengono conto della **precisione**, **della coordinazione**, **della creatività** e della capacità di eseguire figure complesse mantenendo la regolarità del ritmo e della postura.

Ogni giornata è scandita da una serie di gare suddivise per fascia d'età – Youth, Junior, Senior – e per categoria. Le specialità più seguite sono quelle collettive, che vedono in scena anche oltre 20 elementi contemporaneamente. Il regolamento prevede una fase eliminatoria e una finale, con assegnazione delle medaglie al termine della giornata.

L'Inalpi Arena ospita tutte le fasi dell'evento, con biglietti disponibili su Vivaticket e la possibilità per il pubblico di seguire l'intero programma o singole sessioni. Gli spalti hanno accolto già nei primi giorni un numero consistente di spettatori, composti in gran parte da familiari, tecnici e appassionati provenienti anche da fuori regione.

Dal punto di vista logistico, l'evento rappresenta un impegno organizzativo rilevante: oltre alle competizioni, sono stati attivati pacchetti di ospitalità turistica, tour guidati e servizi di accoglienza per le delegazioni. L'indotto in termini alberghieri e di ristorazione si preannuncia significativo, soprattutto per alcune zone della città già interessate da una buona presenza turistica estiva.

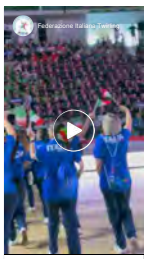

About last night ✨
Ciao amici del twirling!
Ieri sera si è svolta la cerimonia di presentazione degli atleti di Torino 2025 🇮🇹🇺🇸... Altro...

Dal punto di vista sportivo, l'IBTF mira a valorizzare una disciplina che in Italia resta ancora poco conosciuta, ma che è fortemente radicata in molti Paesi europei dell'Est e negli Stati Uniti, dove il baton twirling è considerato una vera e propria specialità atletica. Dal 2024 la disciplina è ufficialmente riconosciuta anche in Italia dal CONI.

Il calendario prevede fino al 7 agosto le gare della Nations Cup, mentre dall'8 al 10 si terranno le prove individuali e a coppie del World Technical Championship. L'Italia sarà ancora in gara in diverse specialità.

Per Torino, il campionato rappresenta un'ulteriore conferma della sua candidatura a ospitare eventi sportivi internazionali, dopo le ATP Finals di tennis, gli Europei di Ginnastica e gli eventi giovanili di atletica. In questo caso la città si confronta con una disciplina minore, ma in crescita, capace di attirare pubblico e visibilità da contesti lontani, favorendo anche la promozione turistica.

Dietro il bastone, una vita intera

C'è una ragazza che si alza all'alba. Non perché glielo impongano, ma perché non riesce a stare lontana da quella sala prove dove il tempo si misura in battute di musica, in lanci precisi, in cadute ripetute. Ha imparato presto che non c'è spettacolo senza fatica, che quel bastone che oggi fa volare sopra la testa lo ha fatto cadere mille volte prima. E ogni volta si è chinata a raccoglierlo. In silenzio. Senza piangere.

Le majorettes non sono bamboline in divisa. Sono atlete. Sono performer. Sono giovani donne – e sempre più anche uomini – che hanno deciso di dedicare ore infinite alla disciplina, all'equilibrio, alla coordinazione. Sono figlie, sorelle, compagne di squadra che imparano presto cosa significa contare sull'altro, cosa vuol dire sbagliare davanti a una giuria e dover sorridere lo stesso.

Dietro ogni gesto sincronizzato c'è un errore superato. Dietro ogni esibizione perfetta c'è un'infinità di imperfezioni affrontate, digerite, superate. Dietro ogni costume c'è una madre che cuce, un padre che accompagna, un allenatore che crede più della sua allieva. Dietro ogni podio, anche quello che non si raggiunge, c'è un piccolo mondo che si tiene insieme per un solo istante di equilibrio.

A vederle da lontano sembrano tutte uguali, le majorettes. Stesse pettinature, stesse pose, stesse mosse. Ma chi guarda davvero, con occhi attenti, sa distinguere lo sguardo di chi è al suo primo mondiale da quello di chi sa già cosa vuol dire perdere per un punto. Sa leggere nelle mani il tremore di chi lancia un sogno verso l'alto e si gioca tutto nel momento in cui lo riacciuffa.

Torino oggi le accoglie, le ospita, le osserva. Forse le giudica anche. Ma per loro è già abbastanza essere qui. In una città che non conoscono, su un parquet che non è casa, sotto luci che non perdonano. Con addosso divise strette e aspettative pesanti. Ma con dentro qualcosa che vale più di ogni medaglia: la consapevolezza di stare facendo, davvero, quello che amano.

E se alzeranno il bastone al cielo anche solo per pochi secondi, sarà come scrivere il loro nome nell'aria. Un nome che forse il pubblico dimenticherà. Ma che loro porteranno con sé, per sempre.

Tag
majorettes , twirling , campionato mondiale , IBTF , Inalpi Arena , Torino , sport internazionale , Federazione Italiana Twirling , baton , Nations Cup , eventi a Torino , danza sportiva , atleti internazionali , turismo sportivo , competizione giovanile

Edicola digitale

Leggi le ultime edizioni
Abbonati al giornale

I più letti

Attualità
Viva gli sposi! Viva la "figa" e lunga vita al nastro adesivo

Cronaca
Le rubano l'iPhone in Liguria, lo insegue per 18 ore e lo trova in un appartamento a Settimo Torinese

Attualità
Settimo Torinese affonda, l'Outlet raddoppia

Attualità

Ritaglio stampa ad uso esclusivo del destinatario, non riproducibile.

095047

Quotidiano
04-08-2025
Pagina 32
Foglio 1 / 2

IL PICCOLO

Tiratura: 13.496
Diffusione: 13.213

www.ecostampa.it

Basket - Serie A

Conferme e novità

Aspettando i raduni, sono già quasi definiti tutti i roster del campionato Trieste, con il nuovo coach Gonzalez, punta a consolidarsi ai piani alti

IL FOCUS

LORENZO GATTO

In via di definizione i roster della prossima Serie A, campionato che inizierà nel primo week end di ottobre e che tra un paio di settimane vedrà le sedici squadre al lavoro nei rispettivi raduni per cominciare a preparare la nuova stagione. Si riparte con lo scudetto cucito sulle maglie di una Virtus Bologna che, dopo le partenze di Shengelia e Cordinier ha saputo mantenere competitività rispondendo all'ottimo mercato di un'Armani Milano desiderosa di riscattare l'ultima disastrosa annata. Germani Brescia che, perso coach Poeta, ha dato continuità al progetto confermando praticamente l'intera rosa e confermando sulla panchina il vice Cotelli; decisamente rinnovate Trapani, Trento e Reggio Emilia che rispetto allo scorso anno hanno modificato l'assetto e saranno da valutare ai livelli della passata stagione. Primo evento ufficiale la Supercoppa Italiana in programma il 27 e 28 settembre: se la giocheranno Trento, Brescia, Milano e Bologna. Le Final Eight di Coppa Italia invece sono in programma, ancora alla Inalpi Arena di Torino, dal 18 al 22 febbraio 2026. Previste anche due pause per le nazionali a fine novembre e a fine febbraio.

VIRTUS OLIDATA BOLOGNA: play: Luca Vildoza, Alessandro Pajola, Brandon Taylor, guardie: Carsen Edwards, Daniel Hackett, Matt Morgan, ali piccole: Karim Jallow, Saliou Niang, Abramo Canka, ali grandi: Derrick Alston jr, Nicola Akele, centri: Alen Smailagic, Mouhamet Diouf. All. Dusko Ivanovic.

EA7 EMPORIO ARMANI MILANO: play: Lorenzo Brown, Nicolò Mannion, Quinn Ellis, Diego Flaccadori, guardie: Marko Guduric, Armoni Brooks, Leandro Bolmaro, ali piccole: Shavon Shields, Stefano Tonut, ali grandi: Zach LeDay, Vlatko Cancar, Giampaolo Ricci, centri: Josh Nebo, Devin Booker, Ousmane Diop. All. Ettore Messina.

TRAPANI SHARK: play: Ryan Arcidiacono, JD Notae, Alessandro Cappelletti, guardie: Jordan Ford, Riccardo Rossato, ali piccole: Timmy Allen, John Petrucelli, ali grandi: Matt Hurt, Amar Alibegovic, centri: Adama Sanogo, Paul Eboua. All. Jasmin Repesa.

GERMANI BRESCIA: play: Nikola Ivanovic, David Cournooh, guardie: Amedeo Della Valle, CJ Massinburg, ali piccole: Demetre Rivers, Joseph Mobio, ali grandi: Jason Burnell, Giancarlo Ferrero, centri: Miro Bilan. All. Matteo Cotelli.

DOLOMITI ENERGIA TRENTINO: play: DeVante' Jones, Toto Forray, guardie: Dj Stewart, Patrick Hassan, ali piccole: Matas Jogela, Andrej Jakimovski, ali grandi: Peyton Aldridge, Theo Airhienbuwa, centri: Selom Mawugbe, Jordan Bayehe. All. Massimo Cancellieri.

PALLACANESTRO TRIESTE: play: Colbey Ross, Michele Ruzzier, guardie: Markel Brown, Davide Moretti, ali piccole: Jahmi'us Ramsey, Lodovico Deangeli, Pietro Iannuzzi, ali grandi: Jarrod Uthoff, Jeff Brooks, centri: Francesco Candussi. All. Israel Gonzalez.

UNAHOTELS REGGIO EMILIA: play: Troy Caupain, Lorenzo Uglietti, guardie: Jaylen Barford, Jamar Smith, ali piccole: Michele Vitali, Tomas Woldetensae, ali grandi: Bryson Williams, Luca Severini, centri: Kwan Cheatham. All. Dimitris Priftis.

UMANA REYER VENEZIA: play: RJ Cole, Giovanni De Nicolao, guardie: Ky Bowman, Leonardo Candi, ali piccole: Jordan Parks, Denzel Valentine, Carl Wheatle, ali grandi: Kyle Wiltjer, Stefan Nikolic, Alessandro Lever, Giga Janelidze, centri: Chris Horton, Amedeo Tessitori. All. Neven Spahija.

BERTRAM DERTHONA TORTONA: play: Ezra Manjon, Tommaso Baldasso, guardie: Christian Vital, Prentiss Hubb, ali piccole: Arturs Strautins, Andrea Pecchia, ali grandi: Justin Gorham, centri: Dominic Olejniczak, Paul Biligha. All. Mario Fioretti.

BANCO DI SARDEGNA SASSARI: play: Desure Buie, Alessandro Zanelli, guardie: Nate Johnson, Laurynas Beliauskas, Marco Ceron, ali piccole: Carlos Marshalla Jr. , Andrea Mezzanotte, ali grandi: Rashawn Thomas, centri: Nick McGlynn, Luca Vincini, Fadilou Seck. All. Massimo Bulleri.

NUTRIBULLET TREVISO: play: Joe Ragland, David Torresani, guardie: Briante Weber, Muhammad-Ali Abdur-Rahkman, ali piccole: Osvaldas Olisevicius, Federico Miaschi, ali grandi: Kruize Pinkins, Matteo Chillo, centri: DeShawn Stephens, Francesco Pellegrino. All. Alessandro Rossi.

OPENJOBMETIS VARESE: play: Stefan Moody, Matteo Librizzi, guardie: Tazé Moore, ali piccole: Davide Alviti, Elisee Assui, ali grandi: Olivier Nkamhoua, centri: Nate Ren-

Ritaglio stampa ad uso esclusivo del destinatario, non riproducibile.

095047

IL PICCOLO

www.ecostampa.it

fro, Maximilian Ladurner. All. Ioannis Kastritis.

NAPOLI BASKET: play: Rasir Bolton, Stefano Gentile, guardie: Ishmael El-Amin, Leonardo Faggian, ali piccole: Savion Flagg, ali grandi: Amir Simms, Kaspar Treier, centri: Ed Croswell, Guglielmo Caruso. All. Giorgio Valli.

VANOLI CREMONA: play: Aljami Durham, guardie: Payton Willis, Tajion Jones, ali piccole: Sasha Grant, Davide Casarin, ali grandi: Giovanni Veronesi, centri: Ousmane Ndiaye, Christopher Ike Anigbogu. All. Pierluigi Brotto.

OLD WILD WEST UDINE: play: Anthony Hickey, Andrea Calzavara, guardie: DJ Brewton, Aubrey Dawkins, Ali piccole: Eimantas Bendzius, Mirza Alibegovic, Ali grandi: Iris Ikangi, Matteo Da Ros, centri: Skylar Spencer, Shakur Juiston. All. Adriano Vertemati.

ACQUA SAN BERNARDO CANTÙ: play: Jacob Gilyard, Andrea De Nicolao, guardie: Jordan Bowden, Giordano Bortolani, ali piccole: Riccardo Moraschini, ali grandi: Grant Basile, Ife Ajayi, centri: Oumar Ballo, Leonardo Okeke. All. Nicola Brienza. —

Ruzzier e Brown festeggiano dopo la vittoria in gara-2 degli scorsi playoff con Brescia (Ciamillo/Lasorte). Sopra, il nuovo coach Gonzalez

Ritaglio stampa ad uso esclusivo del destinatario, non riproducibile.
095047

ilpiccolo.gelocal.it
IL PICCOLO
www.ecostampa.it

Una serie A tutta da scoprire: ecco i roster del prossimo campionato in via di definizione

immagine

Scatta il countdown per la nuova stagione. Supercoppa il 27 e 28 settembre, poi da ottobre si fa sul serio. Roster quasi completi e tanti volti nuovi, tra conferme e rivoluzioni Lorenzo Gatto In via di definizione i roster della prossima Serie A, campionato che inizierà nel primo week end di ottobre e che tra un paio di settimane vedrà le sedici squadre al lavoro nei rispettivi raduni per cominciare a preparare la nuova stagione. Si riparte con lo scudetto cucito sulle maglie di una Virtus Bologna che, dopo le partenze di Shengelia e Cordinier ha saputo mantenere competitività rispondendo all´ottimo mercato di un´Armani Milano desiderosa di riscattare l´ultima disastrosa annata. Germani Brescia che, perso coach Poeta, ha dato continuità al progetto confermando praticamente l´intera rosa e confermando sulla panchina il vice Cotelli; decisamente rinnovate Trapani, Trento e Reggio Emilia che rispetto allo scorso anno hanno modificato l´assetto e saranno da valutare ai livelli della passata stagione. Primo evento ufficiale la Supercoppa Italiana in programma il 27 e 28 settembre: se la giocheranno Trento, Brescia, Milano e Bologna. Le Final Eight di Coppa Italia invece sono in programma, ancora alla Inalpi Arena di Torino, dal 18 al 22 febbraio 2026. Previste anche due pause per le nazionali a fine novembre e a fine febbraio. VIRTUS OLIDATA BOLOGNA: play: Luca Vildoza, Alessandro Pajola, Brandon Taylor, guardie: Carsen Edwards, Daniel Hackett, Matt Morgan, ali piccole: Karim Jallow, Saliou Niang, Abramo Canka, ali grandi: Derrick Alston jr, Nicola Akele, centri: Alen Smailagic, Mouhamet Diouf. All. Dusko Ivanovic. EA7 EMPORIO ARMANI MILANO : play: Lorenzo Brown, Nicolò Mannion, Quinn Ellis, Diego Flaccadori, guardie: Marko Guduric, Armoni Brooks, Leandro Bolmaro, ali piccole: Shavon Shields, Stefano Tonut, ali grandi: Zach LeDay, Vlatko Cancar, Giampaolo Ricci, centri: Josh Nebo, Devin Booker, Ousmane Diop. All. Ettore Messina. TRAPANI SHARK : play: Ryan Arcidiacono, JD Notae, Alessandro Cappelletti, guardie: Jordan Ford, Riccardo Rossato, ali piccole: Timmy Allen, John Petrucelli, ali grandi: Matt Hurt, Amar Alibegovic, centri: Adama Sanogo, Paul Eboua. All. Jasmin Repesa. GERMANI BRESCIA : play: Nikola Ivanovic, David Cournooh, guardie: Amedeo Della Valle, CJ Massinburg, ali piccole: Demetre Rivers, Joseph Mobio, ali grandi: Jason Burnell, Giancarlo Ferrero, centri: Miro Bilan. All. Matteo Cotelli. DOLOMITI ENERGIA TRENTINO : play: DeVante´ Jones, Toto Forray, guardie: Dj Stewart, Patrick Hassan, ali piccole: Matas Jogela, Andrej Jakimovski, ali grandi: Peyton Aldridge, Theo Airhienbuwa, centri: Selom Mawugbe, Jordan Bayehe. All. Massimo Cancellieri. PALLACANESTRO TRIESTE : play: Colbey Ross, Michele Ruzzier, guardie: Markel Brown, Davide Moretti, ali piccole: Jahmi´us Ramsey, Lodovico Deangeli, Pietro Iannuzzi, ali grandi: Jarrod Uthoff, Jeff Brooks, centri: Francesco Candussi. All. Israel Gonzalez. UNAHOTELS REGGIO EMILIA : play: Troy Caupain, Lorenzo Uglietti, guardie: Jaylen Barford, Jamar Smith, ali piccole: Michele Vitali, Tomas Woldetensae, ali grandi: Bryson Williams, Luca Severini, centri: Kwan Cheatham. All. Dimitris Priftis. UMANA REYER VENEZIA : play: RJ Cole, Giovanni De Nicolao, guardie: Ky Bowman, Leonardo Candi, ali piccole: Jordan Parks, Denzel Valentine, Carl Wheatle, ali grandi: Kyle Wiltjer, Stefan Nikolic, Alessandro Lever, Giga Janelidze, centri: Chris Horton, Amedeo Tessitori. All. Neven Spahija. BERTRAM DERTHONA TORTONA : play: Ezra Manjon, Tommaso Baldasso, guardie: Christian Vital, Prentiss Hubb, ali piccole: Arturs Strautins, Andrea Pecchia, ali grandi: Justin Gorham, centri: Dominic Olejniczak, Paul Biligha. All. Mario Fioretti. BANCO DI SARDEGNA SASSARI : play: Desure Buie, Alessandro Zanelli, guardie: Nate Johnson, Laurynas Beliauskas, Marco Ceron, ali piccole: Carlos Marshalla Jr. , Andrea Mezzanotte, ali grandi: Rashawn Thomas, centri: Nick McGlynn, Luca Vincini, Fadilou Seck. All. Massimo Bulleri. NUTRIBULLET TREVISO : play: Joe Ragland, David Torresani, guardie: Briante Weber, Muhammad-Ali Abdur-Rahkman, ali piccole: Osvaldas Olisevicius, Federico Miaschi, ali grandi: Kruize Pinkins, Matteo Chillo, centri: DeShawn Stephens, Francesco Pellegrino. All. Alessandro Rossi. OPENJOBMETIS VARESE : play: Stefan Moody, Matteo Librizzi, guardie: Tazé Moore, ali piccole: Davide Alviti, Elisee Assui, ali grandi: Olivier Nkamhoua, centri: Nate Renfro, Maximilian Ladurner. All. Ioannis Kastritis. NAPOLI BASKET : play: Rasir Bolton, Stefano Gentile, guardie: Ishmael El-Amin, Leonardo Faggian, ali piccole: Savion Flagg, ali grandi: Amir Simms, Kaspar Treier, centri: Ed Croswell, Guglielmo Caruso. All. Giorgio Valli. VANOLI CREMONA : play: Aljami Durham, guardie: Payton Willis, Tajion Jones, ali piccole: Sasha Grant, Davide Casarin, ali grandi: Giovanni Veronesi, centri: Ousmane Ndiaye, Christopher Ike Anigbogu. All. Pierluigi Brotto. OLD WILD WEST UDINE : play: Anthony Hickey, Andrea Calzavara, guardie: DJ Brewton, Aubrey

Ritaglio stampa ad uso esclusivo del destinatario, non riproducibile.
095047

ilpiccolo.gelocal.it
IL PICCOLO
www.ecostampa.it

Dawkins, Ali piccole: Eimantas Bendzius, Mirza Alibegovic, Ali grandi: Iris Ikangi, Matteo Da Ros, centri: Skylar Spencer, Shakur Juiston. All. Adriano Vertemati. ACQUA SAN BERNARDO CANTÙ : play: Jacob Gilyard, Andrea De Nicolao, guardie: Jordan Bowden, Giordano Bortolani, ali piccole: Riccardo Moraschini, ali grandi: Grant Basile, Ife Ajayi, centri: Oumar Ballo, Leonardo Okeke. All. Nicola Brienza. Riproduzione riservata © Il Piccolo

Ritaglio stampa ad uso esclusivo del destinatario, non riproducibile.
095047

LA STAMPA CRONACA TORINO

Diffusione: 29.767

www.ecostampa.it

Twirling mania

Successo per la cerimonia ufficiale di apertura dei Mondiali: 5 mila genitori e appassionati da tutta Europa
Dopo le majorettes, via alle competizioni della Coppa delle Nazioni: all'Inalpi Arena 2.487 sportivi e 350 coach

IL REPORTAGE

FRANCESCO MUNAFÒ

Nevin Nelson, 47 anni da Chicago, gioca a baseball da una vita. Ma da qualche anno a questa parte, alla maglietta dei "White Sox" preferisce quella con la scritta "Twirl dad", letteralmente "papà piroetta". La sta indossando anche davanti all'Inalpi Arena insieme alla moglie Shelley, 45 anni, mentre aspetta di entrare alla coloratissima cerimonia ufficiale di apertura dei Giochi Mondiali di Twirling e Majorettes, che ieri sera ha attirato circa 5 mila genitori e appassionati da tutta Europa e non solo.

«Nostra figlia è una majorette – spiegano i due genitori – ha tredici anni e si allena da quando ne ha sei». Si è esibita ieri e sabato nella parte del mondiale dedicata proprio a questa disciplina nata per accompagnare le bande militari nel XIX secolo. Le atlete, vestite con una livrea elegante, eseguono coreografie sincronizzate facendo roteare un bastone decorato. «E infatti – sorride Shelley – nostra figlia ormai fa roteare qualsiasi cosa abbia in mano. Questo sport è la sua passione: si allena cinque volte a settimana anche per cinque ore al giorno».

Ma se dall'altra parte dell'Atlantico il twirling e le majorettes sono discipline presenti a qualsiasi festa pubblica che si rispetti, in Europa questo sport si muove lontano dai grandi circuiti. Spesso le giovanissime atlete iniziano ad allenarsi da bambine nei club di paese, facendo appassionare anche le amiche col passaparola.

Karine Chaussegroux, 51 anni, è partita da una cittadina di 1900 persone dell'ovest della Francia con la figlia e le compagne di corso. Insieme agli altri genitori della nutrita delegazione d'Oltralpe sventola la bandiera nazionale in piazza d'Armi: «Veniamo da una realtà piccola ma il nostro club conta ben 85 persone. Essere qui è la consacrazione di tutti gli allenamenti fatti fino a qui».

E anche se lo sport è piccolo, il pubblico ha il calore dei grandi eventi. «Non conoscevamo quasi nessuno – dice Karine – ma abbiamo fatto tutti amicizia».

Per tante giovani la disciplina è diventata una piccola ragione di vita: «Mia figlia respira twirling» sorride Nathalie Cacciatore, 43 anni. Alessia Fornara sa bene di cosa si parla. Ha 22 anni ma da diciassette dedica ogni ora del suo tempo libero ad allenarsi col suo gruppo: «Ci incontriamo in una palestra di Santa Cristina, una piccola frazione di Borgomanero in provincia di Novara – spiega – e ci esibiamo insieme con un solo obiettivo: generare emozioni in chi ci guarda. Per farlo serve essere molto unite».

Dopo le majorettes, che si sono esibite ieri e sabato, le competizioni di twirling cominceranno oggi e andranno avanti fino al 7 agosto con la "Coppa delle Nazioni", dedicata alle squadre più piccole, mentre dall'8 al 10 chiuderanno i Giochi le atlete di élite. In tutto, 2487 sportive e 350 coach. «Essere qui tutti insieme è un'emozione – spiega Michelle Watson, 59 anni da Birmingham nel Regno Unito, qui con la figlia e la nipote – soprattutto perché la cosa che amiamo di più sono i legami di amicizia che si creano tra le persone grazie a questo sport».

Il sogno vero, però, è portare le ragazze che oggi rappresentano il proprio Paese a esibirsi un giorno alle Olimpiadi: «Non siamo ancora riconosciuti a quel livello – continua Watson – ma sarebbe una grande emozione per noi». Per i coniugi Nelson da Chicago si tratta della prima tappa della loro vacanza italiana: «L'abbiamo visitata in questi giorni e ci siamo innamorati della sua architettura. Non la dimenticheremo facilmente». —

© RIPRODUZIONE RISERVATA

Il sogno? Portare le ragazze a esibirsi un giorno alle Olimpiadi: "Meritiamo quel livello"

In America sono discipline diffuse, in Europa non ancora nei grandi circuiti

CONIUGI NELSON PROVENIENTI DA CHICAGO

Abbiamo visitato Torino e ci siamo innamorati della sua architettura: indimenticabile

Ritaglio stampa ad uso esclusivo del destinatario, non riproducibile.

095047

LA STAMPA
CRONACA
TORINO

www.ecostampa.it

Un momento della sfilata inaugurale

FOTO SERVIZIO BRUNO BRIZZI/REPORTERS

Moltissime le giovani atlete arrivate dagli Usa con i genitori

Un pubblico molto numeroso ha seguito la cerimonia

Ritaglio stampa ad uso esclusivo del destinatario, non riproducibile.

095047

Quotidiano
04-08-2025
Pagina 39+40/
Foglio 1 / 2

LA STAMPA CRONACA TORINO

Diffusione: 29.767

www.ecostampa.it

CRESCONO SIA GLI ARRIVI CHE I PERNOTTAMENTI. ALL'INALPI ARENA VIA AI MONDIALI DI TWIRLING DAVANTI A 5 MILA SPETTATORI

Più turisti con record degli americani Gli industriali: ora il centro congressi

Nel primo semestre quasi 3 milioni in Piemonte. Cirio: "La strategia di promozione funziona"

PULSONI, MUNAFÒ, RICCI

Cresce ancora il turismo in Piemonte. I dati dei primi sei mesi dell'anno indicano numeri in continua crescita: aumentano infatti del 2,2% gli arrivi. – PAGINE 40-41

Te la do io l'America

Il Piemonte conferma la sua vocazione turistica con quasi 2,9 milioni di viaggiatori nei primi sei mesi del 2025
Cresce del 20% la presenza di statunitensi, più arrivi da Spagna e Scandinavia e anche da altre regioni italiane

LUCA PULSONI

Le suggestive colline delle Langhe e del Monferrato con i loro vini, le montagne delle valli olimpiche con i loro 400 chilometri di piste da sci, ma anche i grandi eventi di Torino come le Atp Finals e il Salone del Libro. Sono queste le principali attrazioni dei turisti che scelgono il Piemonte: sempre più visitatori si lasciano conquistare dalla bellezza dei paesaggi, e dalle loro eccellenze enogastronomiche, ma anche dai numerosi appuntamenti sportivi e culturali: ne vanno pazzi soprattutto gli americani, con un balzo del 20% nelle presenze, ma crescono anche gli arrivi da Spagna e Scandinavia. A sorridere, però, è l'intero comparto turistico piemontese: nei primi sei mesi del 2025 si contano quasi 2,9 milioni di arrivi e oltre 7,7 milioni di pernottamenti, con un aumento rispettivamente del 2,2% e del 5, 3% rispetto allo stesso periodo dello scorso anno. I visitatori restano più a lungo – da 2, 6 a 2, 7 notti in media – e scelgono la montagna (+14% di presenze), le colline (+6, 6%) e Torino con la sua prima cintura (+3, 3%). In crescita anche i numeri dall'estero, con +2,4% di arrivi internazionali e +4,4% di presenze, consolidando la quota dei turisti stranieri oltre il 50%.

I dati dell'Osservatorio turistico regionale evidenziano inoltre un incremento della spesa media di ogni singolo visitatore: l'area in cui si spende di più è la collina, con picchi di oltre 200 euro a persona nei mesi di gennaio e febbraio; i laghi raggiungono invece i 170 euro nel mese di giugno, mentre la montagna tocca quota 180 euro a febbraio. Il monitoraggio della spesa sottolinea un aumento dei volumi del 4, 2 per cento, con un incremento di oltre 400 milioni rispetto al 2024.

«Questi numeri – commenta il governatore Alberto Cirio – confermano la nostra strategia di promozione turistica. La crescita dei pernottamenti dimostra che i turisti allungano la loro permanenza sul nostro territorio grazie alla ricchezza e alla qualità della nostra offerta. Anche grazie ai grandi eventi – prosegue – il Piemonte è sempre più protagonista degli itinerari di viaggio con livelli di soddisfazione che si confermano più alti della media nazionale». Paolo Bongioanni, assessore regionale al Turismo, parla di dati che «incoraggiano il cambio di marcia che il Piemonte turistico sta costruendo». Non solo: «Dobbiamo guardare soprattutto a nuovi mercati dall'estero, come quello svizzero o orientale. Il sogno – aggiunge – è quello di lavorare in sinergia con la Regione Liguria per completare l'offerta turistica con le mete balneari». «Oltre ai numeri – evidenzia Silvio Carletto, presidente di Visit Piemonte – vanno considerate anche le recensioni online che testimoniano e premiano la crescita della qualità dell'offerta degli operatori del territorio, riflettendo la soddisfazione del cliente». Il "sentiment" (indice di soddisfazione) dei turisti nei confronti delle bellezze piemontesi è infatti superiore alla media italiana. I maggiori punti d'interesse per i visitatori si trovano in collina (1.700) e in montagna (1.500) per un totale di 5.100 in tutta la regione.

Mentre il mercato interno si conferma al vertice sia per gli arrivi che per le presenze, da segnalare l'exploit degli Stati Uniti e la crescita di Spagna (+10%) e Scandinavia (+5%). In testa – ma in lieve flessione – resta la Germania, seguita da Francia e Regno Unito (-4% circa). Guardando alle provenienze italiane, crescono gli arrivi dalla Lombardia (+5,6%) e anche le presenze (+7,7%). Seguono Lazio, Veneto ed Emilia-Romagna. I turisti italiani crescono sia in termini di arrivi (+2,1%) che di pernottamenti (+6,2%). —

© RIPRODUZIONE RISERVATA

Ritaglio stampa ad uso esclusivo del destinatario, non riproducibile.

095047

LA STAMPA
CRONACA
TORINO

www.ecostampa.it

Il turismo enogastronomico nelle Langhe resta al top

Sciatori affollano le piste di sci a Sestriere MAURIZIO BOSIO/REPORTERS

Ritaglio stampa ad uso esclusivo del destinatario, non riproducibile.

095047

MI-LORENTEGGIO.com

www.ecostampa.it

MI-LORENTEGGIO.com
quotidiano.Online

Proverbio: Agosto moglie mia non ti conosco

COEZ. Raddoppia la data milanese del tour nei palasport: il 2 dicembre all'Unipol Forum di Milano

Di **Redazione** - 4 Agosto 2025 - 15:36 15 0

Ritaglio stampa ad uso esclusivo del destinatario, non riproducibile.

095047

MI-LORENTEGGIO.com

www.ecostampa.it

(mi-lorenteggio.com) Milano, 4 agosto 2025 – Si arricchisce di una nuova data a Milano, il 2 dicembre all'Unipol Forum di Milano, il tour di Coez nei palasport. Coez sarà live sui palchi dei principali palazzetti d'Italia a partire dal 12 novembre per portare dal vivo le sue più grandi hit e i brani del suo ultimo album 1998, uscito lo scorso 13 giugno. Disponibile in rotazione radiofonica il singolo estratto dall'album Qualcosa di grande.

Gli appuntamenti partiranno da Ancona (12 novembre – Palaprometeo), per poi proseguire con le due date a Roma (14 e 15 novembre – Palazzo dello Sport), Napoli (20 novembre – Palapartenope), Bari (22 novembre – Palaflorio), Torino (29 novembre – Inalpi Arena), Milano (1 e 2 dicembre NUOVA DATA – Unipol Forum) e Firenze (6 dicembre – Mandela Forum). I biglietti per la nuova data saranno in vendita online da domani, martedì 5 agosto, alle ore 14.00 su vivoconcerti.com e offline da domenica 10 agosto alle ore 11.00.

Il tour – prodotto e organizzato da Vivo Concerti – arriva in occasione dell'uscita di 1998, il nuovo album di COEZ che attinge dalle sonorità e dall'immaginario degli anni '90, ispirandosi all'estetica di quegli anni. Coez ritorna alle origini per dare inizio a un nuovo viaggio introspettivo attraverso lo stile che lo ha reso un punto di riferimento nel cantautorato italiano contemporaneo: una fusione di intimità e malinconia, con

Ritaglio stampa ad uso esclusivo del destinatario, non riproducibile.
095047

influenze pop e urban. 1998, il settimo album in studio dell'artista, contiene i singoli Mal di te, Ti manca l'aria e Qualcosa di grande ed è disponibile nei formati CD e CD autografato e in tre edizioni in vinile: nero standard, giallo autografato e una versione deluxe con cover alternativa autografata e numerata.

Con 15 anni di carriera, 64 dischi di platino e 23 dischi d'oro all'attivo, 1998 arriva dopo la collaborazione di Coez con Frah Quintale – nata dalla loro intesa artistica e dalla condivisione delle origini musicali oltre che da un'amicizia decennale – con il quale ha calcato anche i palchi dei principali palazzetti italiani collezionando numerosi sold out con il Lovebars Tour. Il progetto ha ulteriormente consolidato il prestigio di Coez nel panorama musicale contemporaneo, dopo il precedente successo del suo l'album "Volare" (2021) e il tour nei club italiani, con 15 date sold out e i principali brani come "La musica non c'è", certificato otto volte platino, "È sempre bello", riconosciuto come il brano più ascoltato su Spotify Italia nel 2019 e "Faccio un casino", brano certificato cinque volte platino.

1998 TOUR PALASPORT 2025
Mercoledì 12 novembre – ANCONA @ Palaprometeo
Venerdì 14 novembre 2025 – ROMA @ Palazzo dello Sport
Sabato 15 novembre 2025 – ROMA @ Palazzo dello Sport
Giovedì 20 novembre 2025 – NAPOLI @ Palapartenope
Sabato 22 novembre 2025 – BARI @ Palaflorio
Sabato 29 novembre 2025 – TORINO @ Inalpi Arena
Lunedì 1 dicembre 2025 – MILANO @ Unipol Forum
Martedì 2 dicembre 2025 – MILANO @ Unipol Forum // NUOVA DATA
Venerdì 6 dicembre 2025 – FIRENZE @ Mandela Forum

Articolo precedente
TRENI, IN LOMBARDIA BANDO DA 403 MILIONI PER ACQUISTO 16 NUOVI REGIO EXPRESS

Redazione

LASCIA UN COMMENTO

Commento:

Ritaglio stampa ad uso esclusivo del destinatario, non riproducibile.
095047

www.ecostampa.it

ANNALISA e MARCO MENGONI insieme per "Piazza San Marco" il nuovo singolo

4 Agosto 2025 by newsic_redazione

ADV

Annalisa-Mengoni-2025

Annalisa per il suo nuovo singolo *Piazza San Marco* collabora con Marco Mengoni, un incontro artistico che pr[illegible]enso viaggio emotivo, così come suggerito anche dal titolo della canzone.

"Pi[illegible]o", in uscita il 5 settembre, è una ballad in bianco e nero, un racconto cinematografico in cui i protagonisti si confidano trovando supporto una nell'altro. Un connubio vocale e narrativo sorprendete, sullo sfondo maestoso di uno dei luoghi più iconici del mondo.

Il brano sarà contenuto nel nuovo album di Annalisa "Ma io sono fuoco" in uscita nell'autunno 2025 e segue il suo nuovo percorso discografico iniziato a maggio con il singolo "Maschio".

IL TOUR

Annalisa, inoltre, sarà live dal 15 novembre con il "CAPITOLO I" del suo nuovo viaggio nei principali Palasport italiani

Advertisement

sabato 15 novembre @Jesolo (VE)– Palazzo del Turismo (data zero)
Domenica 16 novembre @Jesolo (VE)– Palazzo del Turismo

Ritaglio stampa ad uso esclusivo del destinatario, non riproducibile.
095047

martedì 18 novembre @Padova – Kioene Arena
venerdì 21 novembre @Roma – Palazzo dello Sport
Sabato 22 novembre @Roma – Palazzo dello Sport
lunedì 24 novembre @Firenze – Nelson Mandela Forum
venerdì 28 novembre @Milano – Unipol Forum SOLD OUT
Sabato 29 novembre @Milano – Unipol Forum
martedì 2 dicembre @ Eboli (ASA) – Palasele
venerdì 5 dicembre @Bari - Palaflorio
Sabato 6 dicembre @Bari – PalaFlorio NUOVA DATA
mercoledì 10 dicembre @Bologna – Unipol Arena
sabato 13 dicembre @Torino – Inalpi Arena

Clicca per acquistare i biglietti su TicketMaster

Clicca per acquistare i biglietti su TicketOne

WEB & SOCIAL

Visualizza questo post su Instagram

Un post condiviso da ANNALISA (@naliannalisa)

https://www.instagram.com/naliannalisa

Ritaglio stampa ad uso esclusivo del destinatario, non riproducibile.
095047

www.ecostampa.it

COEZ raddoppia anche la data milanese del tour nei palasport [info e Biglietti]

4 Agosto 2025 by newsic_redazione

Ritaglio stampa ad uso esclusivo del destinatario, non riproducibile.

095047

www.ecostampa.it

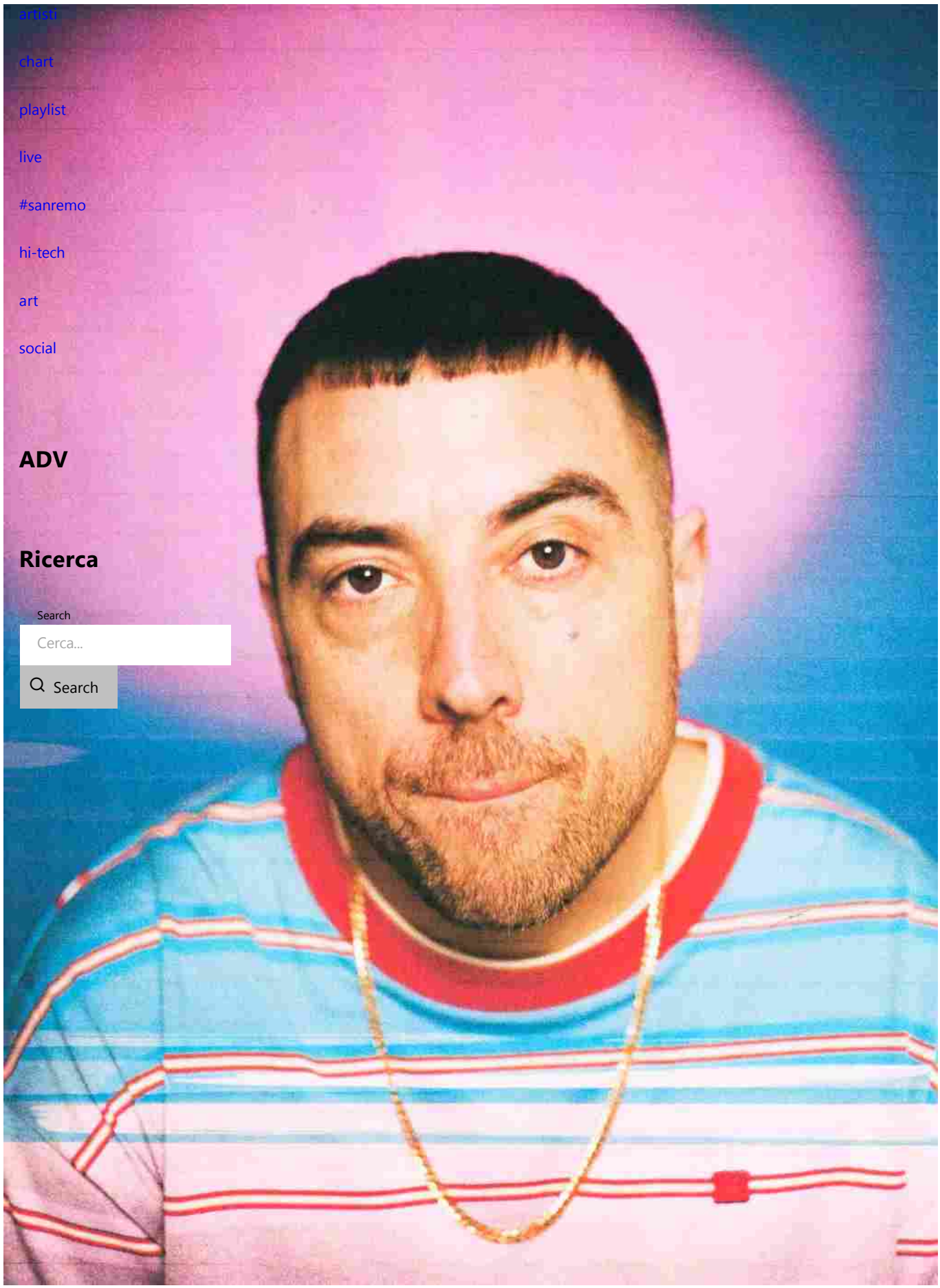

Ritaglio stampa ad uso esclusivo del destinatario, non riproducibile.

095047

www.ecostampa.it

COEZ_1998

Nuova data a Milano, il 2 dicembre all'Unipol Forum di Milano, per il tour di Coez nei palasport.

Coez sarà live sui palchi dei principali palazzetti d'Italia a partire dal 12 novembre per portare dal vivo le sue più grandi hit e i brani del suo ultimo album "1998" (**LEGGI LA RECENSIONE**), uscito lo scorso 13 giugno.

Gli appuntamenti partiranno da Ancona (12 novembre – Palaprometeo), per poi proseguire con le due date a Roma (14 e 15 novembre – Palazzo dello Sport), Napoli (20 novembre – Palapartenope), Bari (22 novembre – Palaflorio), Torino (29 novembre – Inalpi Arena), Milano (1 e 2 dicembre NUOVA DATA – Unipol Forum) e Firenze (6 dicembre – Mandela Forum). I biglietti per la nuova data saranno in vendita online da domani, martedì 5 agosto, alle ore 14.00 su vivoconcerti.com e offline da domenica 10 agosto alle ore 11.00.

LE DATE

Mercoledì 12 novembre – ANCONA @ Palaprometeo
Venerdì 14 novembre 2025 – ROMA @ Palazzo dello Sport
Sabato 15 novembre 2025 – ROMA @ Palazzo dello Sport
Giovedì 20 novembre 2025 – NAPOLI @ Palapartenope
Sabato 22 novembre 2025 – BARI @ Palaflorio
Sabato 29 novembre 2025 – TORINO @ Inalpi Arena
Lunedì 1 dicembre 2025 – MILANO @ Unipol Forum
Martedì 2 dicembre 2025 – MILANO @ Unipol Forum // NUOVA DATA
Venerdì 6 dicembre 2025 – FIRENZE @ Mandela Forum

Advertisement

CLICCA PER ACQUISTARE I BIGLIETTI

WEB & SOCIAL

https://www.instagram.com/coezofficial

Coez live Tour 2025 Unipol Forum Milano

live news 4 Agosto 2025by newsic_redazione

Previous Post

ANNALISA e MARCO MENGONI insieme per "Piazza San Marco" il nuovo singolo

news Top 4 Agosto 2025

ADV

Ritaglio stampa ad uso esclusivo del destinatario, non riproducibile.

095047

www.ecostampa.it

NEWSIC NEWSLETTER

RUMORE

Ritaglio stampa ad uso esclusivo del destinatario, non riproducibile.

095047

www.ecostampa.it

Top News

COEZ raddoppia anche la data milanese del tour nei palasport [info e Biglietti]
live

ANNALISA e MARCO MENGONI insieme per "Piazza San Marco" il nuovo singolo
news

BIG FISH un nuovo singolo con "Lato B" con GUÈ E MECNA
news

Ritaglio stampa ad uso esclusivo del destinatario, non riproducibile.

095047

ANTONELLO VENDITTI: PROSEGUE IL TOUR "NOTTE PRIMA DEGLI ESAMI 40TH ANNIVERSARY – 2025 EDITION" CHE SABATO 9 AGOSTO SARÀ IN CONCERTO IN PIAZZA GRANDE A PALMANOVA (UDINE)

Inserito da Paolo Bencich | Ago 4, 2025 | Spettacoli ed Eventi | 0 | ★★★★★

Sabato 9 agosto ANTONELLO VENDITTI sarà in concerto in Piazza Grande a PALMANOVA (Udine), **nell'ambito del tour "*NOTTE PRIMA DEGLI ESAMI 40TH ANNIVERSARY – 2025 EDITION*".**

Dopo il grande successo del tour del 2024 con oltre 30 date in tutta Italia, Venditti ancora una volta incanta il pubblico con un viaggio emozionante attraverso le pagine più belle del suo repertorio, con al centro l'inno generazionale "*Notte prima degli esami*" e tutti gli altri brani di "*Cuore*", album che ha segnato la storia della musica italiana, pubblicato originariamente nel 1984 e ripubblicato nel 2024 in occasione del suo quarantennale in una special edition rimasterizzata e contenente anche l'inedito "*Di' Una Parola*".

Ad accompagnare Antonello Venditti sul palco ci saranno **Alessandro Canini** (batteria), **Amedeo Bianchi** (sax), **Fabio Pignatelli** (basso), **Danilo Cherni** (tastiere), **Angelo Abate** (pianoforte), **Toti Panzanelli** (chitarre), **Maurizio Perfetto** (chitarre), **Roberta Palmigiani** (violino), **Laura Ugolini** (coro) e **Ilaria Monteleone** (coro).

Questo il calendario del tour "*Notte prima degli esami 40th anniversary – 2025 edition*", prodotto e organizzato da

Ritaglio stampa ad uso esclusivo del destinatario, non riproducibile.

095047

Friends&Partners:

17 giugno – **ROMA** – Terme di Caracalla – **SOLD OUT**

19 giugno – **ROMA** – Terme di Caracalla – **SOLD OUT**

21 giugno – **ROMA** – Terme di Caracalla – **SOLD OUT**

28 giugno – **LUCCA** – Lucca Summer Festival – Piazza Napoleone

01 luglio – **GENOVA** – Arena del Mare – Area Porto Antico – **SOLD OUT**
03 luglio – **PIACENZA** – Palazzo Farnese

08 luglio – **BASSANO DEL GRAPPA** (Vicenza) – Bassano Music Park – Parco Ragazzi del '99

12 luglio – **POMPEI** (Napoli) – Beats of Pompeii – Anfiteatro degli Scavi – **SOLD OUT**

14 luglio – **BARI** – Fiera del Levante

17 luglio – **LANCIANO** (Chieti) – Parco Villa delle Rose

20 luglio – **CERVIA** (Ravenna) – Piazza Garibaldi – **SOLD OUT**

24 luglio – **ESTE** (Padova) – Este Music Festival – Castello Carrarese

26 luglio – **GARDONE RIVIERA** (Brescia) – Anfiteatro del Vittoriale – **SOLD OUT**

29 luglio – **GARDONE RIVIERA** (Brescia) – Anfiteatro del Vittoriale– **SOLD OUT**

09 agosto – **PALMANOVA** (Udine) – Piazza Grande (rinvio del 22 luglio)

22 agosto – **PATTI** (Messina) – Teatro greco di Tindari

26 agosto – **AGRIGENTO** – Live Arena

02 settembre – **TAORMINA** (Messina) – Teatro Antico

04 settembre – **TAORMINA** (Messina) – Teatro Antico

06 settembre – **PALERMO** – Teatro di Verdura

10 settembre – **PALERMO** – Teatro di Verdura

13 settembre – **SAN PANCRAZIO SALENTINO** (Brindisi) – Forum Eventi

18 settembre – **Arena di VERONA** – **SOLD OUT**

25 novembre – **MILANO** – Unipol Forum

05 dicembre – **PERUGIA** – Pala Barton Energy

12 dicembre – **TORINO** – Inalpi Arena

18 dicembre – **FIRENZE** – Nelson Mandela Forum

21 dicembre – **ROMA** – Palazzo dello Sport

23 dicembre – **ROMA** – Palazzo dello Sport

Ritaglio stampa ad uso esclusivo del destinatario, non riproducibile.
095047

I biglietti sono disponibili su Ticketone.it e nelle prevendite abituali.

Per info: www.friendsandpartners.it.

Radio Italia è la radio ufficiale del tour "*Notte prima degli esami 40th anniversary – 2025 edition*".

Antonello Venditti è nato a Roma l'8 marzo 1949, nel quartiere Trieste, e ha iniziato la sua avventura nel mondo della musica negli anni Settanta al Folkstudio. Il primo album, "*Theorius Campus*", è del 1972, inciso in studio con Francesco De Gregori, con il quale ha girato l'Italia nel 2022 e nel 2023 con il tour Venditti & De Gregori. Ha venduto quasi 40 milioni di dischi. Ha vinto premi e riconoscimenti e scritto canzoni indimenticabili che sono nella memoria di tutti gli italiani.

Il 19 novembre 2024 è uscito ***"Fuori fuoco"*** (Rizzoli illustrati), il libro illustrato in cui Antonello Venditti, a partire dalle fotografie che "*fermano l'attimo, ma non lo colgono*", ripercorre la sua vita di uomo e di artista.

Antonello Venditti è stato ospite al 75° Festival di Sanremo dove è stato omaggiato con il Premio alla Carriera.

CARTELLA STAMPA: https://bit.ly/Press-kit_Antonello_Venditti

www.facebook.com/AntonelloVendittiUfficiale

www.instagram.com/antonellovenditti.official

www.youtube.com/@antonellovendittiofficial

Ritaglio stampa ad uso esclusivo del destinatario, non riproducibile.

095047

ottcheparallelemagazine.com
OTTICHE PARALLELE MAGAZINE

www.ecostampa.it

Annalisa: in autunno il tour nei palasport CAPITOLO I e Ma io sono fuoco il nuovo progetto discograf

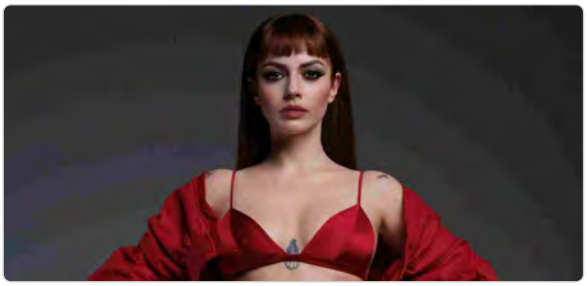

Il nuovo viaggio lungo la penisola partirà il 15 novembre e sarà organizzato da Friends & Partners. Un nuovo corso musicale per la cantautrice ligure ha preso il via con il singolo Maschio pubblicato a maggio e in autunno torna con un nuovo attesissimo album. Ma io sono fuoco è il titolo scelto da Annalisa per il suo nuovo progetto discografico che verrà pubblicato nell´autunno 2025. Un titolo che suona come una risposta, ma anche come una dichiarazione di identità. Fuoco come scintilla creativa e soprattutto trasformazione ; con queste parole, infatti, annuncia sui social la prossima uscita, lasciando spazio all´immaginazione. Il singolo che ha dato il via al suo nuovo corso musicale è Maschio che, pubblicato a maggio, ha raggiunto il numero 1 della classifica radiofonica e si è mantenuto stabile nella Top 10 della classifica FIMI per settimane, facendole raggiungere il record come donna italiana con il maggior numero di ingressi nella Top 10 della classifica FIMI , e ora la cantautrice è pronta a tornare con un nuovo, attesissimo progetto discografico. Annalisa, inoltre, sarà live dal 15 novembre con il CAPITOLO I del suo nuovo viaggio nei principali Palasport italiani organizzato da Friends & Partners Questo il calendario completo, i nfo friendsandpartners.it: sabato 15 novembre Jesolo (VE) Palazzo del Turismo (data zero) domenica 16 novembre Jesolo (VE) Palazzo del Turismo martedì 18 novembre Padova ?Kioene?Arena venerdì 21 novembre Roma Palazzo dello Sport sabato 22 novembre Roma Palazzo dello Sport lunedì 24 novembre Firenze Nelson Mandela Forum venerdì 28 novembre Milano Unipol Forum SOLD OUT sabato 29 novembre Milano Unipol Forum martedì 2 dicembre Eboli (SA) ?Palasele venerdì 5 dicembre Bari -?Palaflorio sabato 6 dicembre Bari PalaFlorio mercoledì 10 dicembre Bologna Unipol Arena sabato 13 dicembre Torino ?Inalpi?Arena Con un totale di 52 Platini, 13 Oro, Annalisa è la donna più certificata del 2024, oltre 200 mila biglietti venduti nei live del 2024, prima artista femminile ad entrare nella classifica Top 100 di Billboard Usa e ai vertici della classifica annuale. Con il sesto Disco di Platino di Mon Amour Annalisa è la prima donna solista a raggiungere questo risultato. Dopo un tour di sold out e di successi ha annunciato il Capitolo 1 del nuovo corso con una serie di concerti nei palasport italiani a novembre 2025. Solo nel 2024 ha ricevuto i seguenti riconoscimenti, il Global Force Billboard Women in Music a Los Angeles, il Power Hits Estate di RTL 102.5 Con Tananai per il brano Storie Brevi, il Premio RTL 102.5 SIAE per Sinceramente come brano più suonato in tutti gli eventi musicali in italia tra giugno e agosto 2024, per il secondo anno consecutivo, nel 2023 per Mon Amour. Ai Tim Music Awards tenutesi il 14 settembre ha ricevuto ben sei riconoscimenti, il premio multiplatino per l´album E Poi Siamo Finiti Nel Vortice, il premio multiplatino per il singolo Sinceramente, il premio Live Platino per aver venduto oltre 200mila biglietti per i concerti, il premio Arena di Verona Diva per il doppio concerto evento in arena, il premio Tim Summer Hits per Storie Brevi ed il premio EarOne per essere l´artista più suonato in radio. La sua musica è arrivata anche oltre il nostro Paese, dopo la performance ai Los40 Awards, la manifestazione tenutasi a Barcellona che premia gli artisti più importanti della Spagna e non solo, Annalisa ha ricevuto il Premio Speciale come Fenomeno europeo dell´anno e la sua Sinceramente (cuando cuando cuando) è stata al n. 1 della classifica di Los40, il più importante network spagnolo. A novembre ha ricevuto anche il premio Best Italian Act agli MTV Awards di Manchester, per la seconda volta.

Ritaglio stampa ad uso esclusivo del destinatario, non riproducibile.

095047

NUOVA CANZONE

Mengoni e Annalisa girano un videoclip nel cuore di Venezia: in arrivo il duetto "Piazza San Marco"

Elegantissimi tra le luci della laguna, i due artisti sono stati sorpresi a girare un videoclip nella celebre piazza veneziana. Il singolo uscirà il 5 settembre e farà parte del nuovo album di Annalisa, atteso per l'autunno

Venezia Pubblicato: 04 Agosto 2025 16:06

Sono bastati pochi secondi di video per mandare in tilt il web: **Marco Mengoni e Annalisa** che passeggiano fianco a fianco in **Piazza San Marco**, elegantissimi, in una Venezia deserta e notturna. Lui in camicia bianca e pantaloni scuri, lei in un lungo abito da sera, immersi in un'atmosfera cinematografica. Il filmato è diventato virale su TikTok e Instagram, anticipando quella che ora è una notizia ufficiale: il 5 settembre uscirà "**Piazza San Marco**", il **primo duetto** tra due delle voci più amate della musica italiana.

Il videoclip, girato proprio nella suggestiva piazza veneziana, sarà una ballad in bianco e nero, quasi un cortometraggio musicale. I due artisti interpreteranno una storia fatta di **confidenze, sostegno e complicità**, in una narrazione visiva e vocale che promette emozioni forti. Un progetto che già dall'estetica si annuncia raffinato e potente, all'altezza delle aspettative dei fan.

L'incontro di due stelle nel nuovo album di Annalisa

Ritaglio stampa ad uso esclusivo del destinatario, non riproducibile.

095047

Il brano sarà contenuto nell'attesissimo album di *Annalisa*, **"Ma io sono fuoco"**, in uscita dopo l'estate. Un progetto che segue il successo dei singoli *Bellissima*, *Mon Amour* ed *Euforia*, e che conferma la cantante ligure come una delle protagoniste indiscusse del pop italiano contemporaneo.

Dopo il singolo *Maschio*, rimasto per settimane nella Top 10 FIMI, *Piazza San Marco* segnerà una svolta più intima e narrativa, arricchita dalla voce intensa di *Marco Mengoni*.

Copertina album "Io sono fuoco" di Annalisa

Il duetto arriva dopo settimane di voci e indiscrezioni: tutto è iniziato con l'avvistamento di *Annalisa* nel backstage della prima data milanese di Mengoni, e ha trovato conferma proprio con il set veneziano, blindatissimo ma inevitabilmente intercettato dagli occhi curiosi dei fan.

Ritaglio stampa ad uso esclusivo del destinatario, non riproducibile.
095047

Annalisa e Marco Mengoni

Entrambi gli artisti si preparano a una stagione autunnale da protagonisti:

Annalisa si prepara a un **tour nei palazzetti italiani** intitolato *CAPITOLO I – Tour 2025*, in partenza il 15 novembre da **Jesolo**. Ecco tutte le date:

- **15 novembre 2025**: Jesolo (VE) – Palazzo del Turismo
- **18 novembre 2025**: Padova – Kioene Arena
- **21 novembre 2025**: Roma – Palazzo dello Sport
- **24 novembre 2025**: Firenze – Nelson Mandela Forum
- **28 novembre 2025**: Assago (Milano) – Forum Assago
- **29 novembre 2025**: Assago (Milano) – Forum Assago
- **2 dicembre 2025**: Eboli (Salerno) – Palasele
- **5 dicembre 2025**: Bari – PalaFlorio
- **10 dicembre 2025**: Casalecchio di Reno (BO) – Unipol Arena
- **13 dicembre 2025**: Torino – Inalpi Arena (ex Pala Alpitour)

Ritaglio stampa ad uso esclusivo del destinatario, non riproducibile.

095047

La locandina

Anche **Marco M**
Europe 2025, c
europee. Le dat

- **8 ottobre 2**
- **22 ottobre**
- **28 ottobre**
- **2 novembr**
- **8 novembr**

Abbiamo a cuore la tua privacy

Noi e i nostri partner archiviamo e/o accediamo a informazioni su un dispositivo. Cookie, identificatori del dispositivo o analoghi identificatori online (ad es. identificatori basati sull'accesso, identificatori assegnati casualmente, identificatori basati sulla rete) insieme ad altre informazioni (ad es. tipo di browser e informazioni sul browser, lingua, dimensioni dello schermo, tecnologie supportate, ecc.) possono essere archiviati sul o letti dal dispositivo dell'utente per riconoscerlo ogni volta che l'utente si connette a un'app o a un sito web, per una o più finalità qui presentate.

Con il tuo consenso, i tuoi dati possono essere utilizzati per quanto segue: Pubblicità e contenuti personalizzati, misurazione delle prestazioni dei contenuti e degli annunci, ricerche sul pubblico, sviluppo di servizi; Dati di geolocalizzazione precisi e identificazione attraverso la scansione del dispositivo.

I tuoi dati personali verranno trattati e le informazioni dal tuo dispositivo (cookie, identificatori univoci e altri dati del dispositivo) possono essere memorizzate, consultate e condivise con 494 partner, o utilizzate specificamente da questo sito o questa app. Alcuni fornitori potrebbero trattare i tuoi dati personali sulla base dell'interesse legittimo, al quale puoi opporti gestendo le tue opzioni qui sotto. Puoi revocare il tuo consenso in qualsiasi momento facendo clic sul link delle impostazioni sulla privacy situato in fondo alla pagina.

Informativa sulla Privacy

Ritaglio stampa ad uso esclusivo del destinatario, non riproducibile.

095047

Gestisci le opzioni
Accetta e chiudi

Foto 1 di 3

Ritaglio stampa ad uso esclusivo del destinatario, non riproducibile.

095047

Foto 2 di 3

Ritaglio stampa ad uso esclusivo del destinatario, non riproducibile.

095047

Foto 3 di 3

Poi l'artista volerà in Europa, dove si esibirà a **Ginevra**, **Stoccarda**, **Düsseldorf**, **Zurigo**, **Francoforte**, **Monaco**,

Ritaglio stampa ad uso esclusivo del destinatario, non riproducibile.

095047

Bruxelles, **Utrecht**, **Parigi**, **Lussemburgo**, **Londra** e **Madrid**.

L'unione di due carriere brillanti in un'unica canzone ambientata in uno dei luoghi più suggestivi al mondo potrebbe diventare il simbolo musicale dell'autunno 2025.

Tu cosa ne pensi?

prima VENEZIA

- Registrazione tribunale Lecco
- ROC 15381
- Direttore responsabile Daniele Pirola
- Gestione editoriale Media(iN) Srl

Contatti

- Email redazione@primavenezia.it

Pubblicità

- Concessionaria Publi(iN) Srl
- Email publiin@netweek.it
- Telefono 03999891

Info e note legali

Gruppo Netweek Siti del gruppo Messaggi elettorali Privacy Policy Cookie Policy Preferenze Privacy

© Copyright 2025 Media(iN) Srl
Tutti i diritti riservati.
Servizi informatici provveduti da Dmedia Group SpA Soc. Unipersonale Via Campi, 29/L 23807 Merate (LC) C.F. e P.IVA 13428550159 Società del Gruppo Netweek S.p.A. C.F. 12925460151

Ritaglio stampa ad uso esclusivo del destinatario, non riproducibile.

095047

Annalisa annuncia il suo prossimo disco, "Ma io sono fuoco"

Annalisa annuncia il suo prossimo disco, "Ma io sono fuoco"
Redazione Lunedì, 4 Agosto 2025 - 06:00
Condividi
" Ma io sono fuoco " è il titolo scelto da Annalisa per il suo nuovo progetto discografico che verrà pubblicato nell´autunno 2025. Un titolo che suona come una risposta, ma anche come una dichiarazione di identità. Fuoco come scintilla creativa e soprattutto trasformazione; con queste parole, infatti, annuncia sui social la prossima uscita, lasciando spazio all´immaginazione. Il singolo che ha dato il via al suo nuovo corso musicale è " Maschio " che, pubblicato a maggio, ha raggiunto il numero 1 della classifica radiofonica e si è mantenuto stabile nella Top 10 della classifica FIMI per settimane, facendole raggiungere il record come donna italiana con il maggior numero di ingressi nella Top 10 della classifica FIMI, e ora la cantautrice è pronta a tornare con un nuovo, attesissimo progetto discografico. Annalisa, inoltre, sarà live dal 15 novembre con il " CAPITOLO I " del suo nuovo viaggio nei principali Palasport italiani. Questo il calendario completo:
sabato 15 novembre @Jesolo (VE)- Palazzo del Turismo (data zero)
Domenica 16 novembre @Jesolo (VE)- Palazzo del Turismo
martedì 18 novembre @Padova -?Kioene?Arena
venerdì 21 novembre @Roma - Palazzo dello Sport
Sabato 22 novembre @Roma - Palazzo dello Sport
lunedì 24 novembre @Firenze - Nelson Mandela Forum
venerdì 28 novembre @Milano - Unipol Forum SOLD OUT
Sabato 29 novembre @Milano - Unipol Forum
martedì 2 dicembre @ Eboli?(ASA) -?Palasele
venerdì 5 dicembre @Bari -?Palaflorio
Sabato 6 dicembre @Bari - PalaFlorio NUOVA DATA
mercoledì 10 dicembre @Bologna - Unipol Arena
sabato 13 dicembre @Torino -?Inalpi?Arena
Con un totale di 52 Platini, 13 Oro, Annalisa è la donna più certificata del 2024, oltre 200 mila biglietti venduti nei live del 2024, prima artista femminile ad entrare nella classifica Top 100 di Billboard Usa e ai vertici della classifica annuale. Con il sesto Disco di Platino di "Mon Amour" Annalisa è la prima donna solista a raggiungere questo risultato. Dopo un tour di sold out e di successi ha annunciato il Capitolo 1 del nuovo corso con una serie di concerti nei palasport italiani a novembre 2025. Solo nel 2024 ha ricevuto i seguenti riconoscimenti, il Global Force Billboard Women in Music a Los Angeles, il Power Hits Estate di RTL 102.5 Con Tananai per il brano "Storie Brevi", il Premio RTL 102.5 SIAE per "Sinceramente" come brano più suonato in tutti gli eventi musicali in italia tra giugno e agosto 2024, per il secondo anno consecutivo, nel 2023 per Mon Amour. Ai Tim Music Awards tenutesi il 14 settembre ha ricevuto ben sei riconoscimenti, il premio multiplatino per l´album "E Poi Siamo Finiti Nel Vortice", il premio multiplatino per il singolo "Sinceramente", il premio Live Platino per aver venduto oltre 200mila biglietti per i concerti, il premio Arena di Verona - Diva per il doppio concerto evento in arena, il premio Tim Summer Hits per "Storie Brevi" ed il premio EarOne per essere l´artista più suonato in radio.

Condividi
Iscriviti alle Newsletter di Radio Gold
Inserisci il tuo indirizzo email per ricevere le ultime news direttamente nella tua casella di posta elettronica.
Indirizzo email

Ritaglio stampa ad uso esclusivo del destinatario, non riproducibile.

095047

RECENSIAMOMUSICA.COM

www.ecostampa.it

NOTIZIE

04 Agosto 2025

Annalisa e Marco Mengoni uniscono le voci in “Piazza San Marco”

Scritto da **Redazione RM**

Arriverà il prossimo 5 settembre il singolo che segna la prima collaborazione tra Annalisa e Marco Mengoni, intitolato “Piazza San Marco”

Due delle voci più amate e iconiche del panorama musicale italiano uniscono per la prima volta i loro mondi in una collaborazione straordinaria: **Annalisa** per il suo nuovo singolo **“Piazza San Marco”** coinvolge **Marco Mengoni,** un incontro artistico che promette di regalare un intenso viaggio emotivo, così come suggerito anche dal titolo della canzone.

Ritaglio stampa ad uso esclusivo del destinatario, non riproducibile.

095047

"**Piazza San Marco**", in uscita il 5 settembre, è una ballad in bianco e nero, un racconto cinematografico in cui i protagonisti si confidano trovando supporto una nell'altro. Un connubio vocale e narrativo sorprendete, sullo sfondo maestoso di uno dei luoghi più iconici del mondo.

Il brano sarà contenuto nel nuovo album di **Annalisa** "Ma io sono fuoco" in uscita nell'autunno 2025 e segue il suo nuovo percorso discografico iniziato a maggio con il singolo "Maschio" che si è mantenuto stabile nella Top 10 della classifica FIMI per settimane, facendole raggiungere il record come donna italiana con il maggior numero di ingressi nella Top 10 della classifica FIMI e tra le tre artiste femminili più ascoltate su Spotify.

Annalisa, dopo il successo tutto sold out di Palasport e Arene con oltre 250 Mila biglietti venduti solo nel 2024, tornerà live dal 15 novembre nei principali palasport italiani con il "Capitolo I" del suo nuovo viaggio (organizzato da Friends & Partners). Questo il calendario completo, info friendsandpartners.it:

- sabato 15 novembre @Jesolo (VE)– Palazzo del Turismo (data zero)
- Domenica 16 novembre @Jesolo (VE)– Palazzo del Turismo
- martedì 18 novembre @Padova – Kioene Arena
- venerdì 21 novembre @Roma – Palazzo dello Sport
- Sabato 22 novembre @Roma – Palazzo dello Sport
- lunedì 24 novembre @Firenze – Nelson Mandela Forum
- venerdì 28 novembre @Milano – Unipol Forum SOLD OUT
- Sabato 29 novembre @Milano – Unipol Forum
- martedì 2 dicembre @ Eboli (ASA) – Palasele
- venerdì 5 dicembre @Bari – Palaflorio
- Sabato 6 dicembre @Bari – PalaFlorio
- mercoledì 10 dicembre @Bologna – Unipol Arena
- sabato 13 dicembre @Torino – Inalpi Arena

Marco Mengoni – reduce dal successo del suo trionfale tour

Ritaglio stampa ad uso esclusivo del destinatario, non riproducibile.
095047

negli stadi con oltre 500 mila biglietti venduti – sarà protagonista in autunno di un tour che lo porterà ad esibirsi nei principali palazzetti in Italia e in Europa a partire dal 5 ottobre, con 31 live prodotti e organizzati da Live Nation:

- sabato 15 novembre @Jesolo (VE)– Palazzo del Turismo (data zero)
- Domenica 16 novembre @Jesolo (VE)– Palazzo del Turismo
- martedì 18 novembre @Padova – Kioene Arena
- venerdì 21 novembre @Roma – Palazzo dello Sport
- Sabato 22 novembre @Roma – Palazzo dello Sport
- lunedì 24 novembre @Firenze – Nelson Mandela Forum
- venerdì 28 novembre @Milano – Unipol Forum SOLD OUT
- Sabato 29 novembre @Milano – Unipol Forum
- martedì 2 dicembre @ Eboli (ASA) – Palasele
- venerdì 5 dicembre @Bari – Palaflorio
- Sabato 6 dicembre @Bari – PalaFlorio NUOVA DATA
- mercoledì 10 dicembre @Bologna – Unipol Arena
- sabato 13 dicembre @Torino – Inalpi Arena

Marco Mengoni Live In Europe 2025

- 5 ottobre – Conegliano, Prealpi San Biagio Arena // DATA ZERO, NUOVA DATA
- 8 ottobre 2025 – Torino, Inalpi Arena – Italia
- 9 ottobre 2025 – Torino, Inalpi Arena – Italia
- 12 ottobre 2025 – Milano, Unipol Forum – Italia // SOLD OUT
- 13 ottobre 2025 – Milano, Unipol Forum – Italia
- 15 ottobre 2025 – Milano, Unipol Forum – Italia
- 21 ottobre 2025 – Pesaro, Vitrifrigo Arena – Italia
- 22 ottobre 2025 – Pesaro, Vitrifrigo Arena – Italia // SOLD OUT
- 24 ottobre 2025 – Bologna, Unipol Arena – Italia
- 25 ottobre 2025 – Bologna, Unipol Arena – Italia
- 28 ottobre 2025 – Firenze, Mandela Forum – Italia
- 29 ottobre 2025 – Firenze, Mandela Forum – Italia
- 31 ottobre 2025 – Firenze, Mandela Forum – Italia
- 2 novembre 2025 – Eboli, Palasele – Italia // SOLD OUT
- 4 novembre 2025 – Eboli, Palasele – Italia
- 5 novembre 2025 – Eboli, Palasele – Italia
- 8 novembre 2025 – Roma, Palazzo dello Sport – Italia // SOLD OUT
- 9 novembre 2025 – Roma, Palazzo dello Sport – Italia
- 12 novembre 2025 – Roma, Palazzo dello Sport – Italia
- 19 novembre 2025 – Ginevra, Arena – Svizzera
- 21 novembre 2025 – Stoccarda, Hanns-Martin-Schleyer-Halle – Germania
- 22 novembre 2025 – Düsseldorf, Mitsubishi Electric Halle – Germania
- 24 novembre 2025 – Zurigo, Hallenstadion – Svizzera
- 26 novembre 2025 – Francoforte, Festhalle – Germania
- 27 novembre 2025 – Monaco di Baviera, Olympiahalle – Germania
- 30 novembre 2025 – Bruxelles, Forest National – Belgio
- 1 dicembre 2025 – Utrecht, TivoliVredenburg – Olanda
- 3 dicembre 2025 – Parigi, Salle Pleyel – Francia
- 5 dicembre 2025 – Esch-sur-Alzette, Rockhal –

Ritaglio stampa ad uso esclusivo del destinatario, non riproducibile.
095047

Lussemburgo
- 7 dicembre 2025 – Londra, O2 Forum Kentish Town – Regno Unito
- 10 dicembre 2025 – Madrid, Palacio Vistalegre – Spagna

Scritto da **Redazione RM**

Parliamo di: Annalisa, Marco Mengoni

Cerca

© 2024 Recensiamomusica.com - All Rights Reserved - Recensiamo Musica è una testata giornalistica edita da AGF Editore SRL (P. IVA IT17327861005) Iscrizione n. 118/2024 del Registro Stampa del Tribunale di Roma in data 12/09/2024. Direttore responsabile: Nicola Donvito
Template di Matteo Morrale

Ritaglio stampa ad uso esclusivo del destinatario, non riproducibile.

095047

Annalisa e Marco Mengoni duettano nel singolo Piazza San Marco

Di **Eduardo Giometti** - 4 Agosto 2025

Annalisa e Marco Mengoni

ultimi articoli

DISCHI, SINGOLI E VIDEO

Big Fish, il produttore torna con il singolo Lato B feat Guè e Mecna

Eduardo Giometti - 4 Agosto 2025

ultime di cinema

Ritaglio stampa ad uso esclusivo del destinatario, non riproducibile.

095047

Annalisa per il suo nuovo singolo ***Piazza San Marco*** coinvolge **Marco Mengoni**, un racconto cinematografico in cui i protagonisti si confidano trovando supporto una nell'altro

Due delle voci più amate e iconiche del panorama musicale italiano uniscono per la prima volta i loro mondi in una collaborazione straordinaria: **Annalisa** per il suo nuovo singolo ***Piazza San Marco*** coinvolge **Marco Mengoni**, un incontro artistico che promette di regalare un intenso viaggio emotivo, così come suggerito anche dal titolo della canzone. *Piazza San Marco*, in uscita il 5 settembre, è una ballad in bianco e nero, un racconto cinematografico in cui i protagonisti si confidano trovando supporto una nell'altro. Un connubio vocale e narrativo sorprendete, sullo sfondo maestoso di uno dei luoghi più iconici del mondo.

Il brano sarà contenuto nel nuovo album di Annalisa *Ma io sono fuoco* in uscita nell'autunno 2025 e segue il suo nuovo percorso discografico iniziato a maggio con il singolo *Maschio* che si è mantenuto stabile nella Top 10 della classifica FIMI per settimane, facendole raggiungere il record come donna italiana con il maggior numero di ingressi nella Top 10 della classifica FIMI e tra le tre artiste femminili più ascoltate su Spotify. **Annalisa**, dopo il successo tutto sold out di Palasport e Arene con oltre 250 Mila biglietti venduti solo nel 2024, tornerà live dal 15 novembre nei principali palasport italiani con il *Capitolo I* del suo nuovo viaggio (organizzato da Friends & Partners).

Il calendario completo

sabato 15 novembre @Jesolo (VE)– Palazzo del Turismo (data zero)

Domenica 16 novembre @Jesolo (VE)– Palazzo del Turismo

martedì 18 novembre @Padova – Kioene Arena

venerdì 21 novembre @Roma – Palazzo dello Sport

Sabato 22 novembre @Roma – Palazzo dello Sport

lunedì 24 novembre @Firenze – Nelson Mandela Forum

venerdì 28 novembre @Milano – Unipol Forum SOLD OUT

Sabato 29 novembre @Milano – Unipol Forum

martedì 2 dicembre @ Eboli (ASA) – Palasele

venerdì 5 dicembre @Bari – Palaflorio

Sabato 6 dicembre @Bari – PalaFlorio

mercoledì 10 dicembre @Bologna – Unipol Arena

Luca Barbareschi: «Italia paese svenduto, dalle auto alla moda» video intervista...

Ivan Zingariello - 3 Agosto 2025

La nostra video intervista a Luca Barbareschi, regista di Paradiso in vendita, che racconta la genesi del film e denuncia una progressiva svendita del...

El Jockey, Luis Ortega video intervista: «Ci si uccide e si...
3 Agosto 2025

Material Love, recensione: Dakota Johnson, Chris Evans, Pedro Pascal e l'amore...
3 Agosto 2025

ultime di serie tv

IT: Welcome to Derry, ecco il nuovo trailer della serie prequel...

Ivan Zingariello - 29 Luglio 2025

Online il teaser trailer ufficiale di IT: Welcome to Derry, la serie prequel ambientata nell'universo creato da Stephen King e diretta da Andy Muschietti È...

Festival dello Spettacolo, ecco il cast da Carlo Conti a Gerry...
29 Luglio 2025

Ritaglio stampa ad uso esclusivo del destinatario, non riproducibile.

095047

sabato 13 dicembre @Torino – Inalpi Arena

Marco Mengoni – reduce dal successo del suo trionfale tour negli stadi con oltre 500 mila biglietti venduti – sarà protagonista in autunno di un tour che lo porterà ad esibirsi nei principali palazzetti in Italia e in Europa a partire dal 5 ottobre, con 31 live prodotti e organizzati da Live Nation.

Il calendario completo

sabato 15 novembre @Jesolo (VE)– Palazzo del Turismo (data zero)

Domenica 16 novembre @Jesolo (VE)– Palazzo del Turismo

martedì 18 novembre @Padova – Kioene Arena

venerdì 21 novembre @Roma – Palazzo dello Sport

Sabato 22 novembre @Roma – Palazzo dello Sport

lunedì 24 novembre @Firenze – Nelson Mandela Forum

venerdì 28 novembre @Milano – Unipol Forum SOLD OUT

Sabato 29 novembre @Milano – Unipol Forum

martedì 2 dicembre @ Eboli (ASA) – Palasele

venerdì 5 dicembre @Bari – Palaflorio

Sabato 6 dicembre @Bari – PalaFlorio NUOVA DATA

mercoledì 10 dicembre @Bologna – Unipol Arena

sabato 13 dicembre @Torino – Inalpi Arena

5 ottobre – Conegliano, Prealpi San Biagio Arena // DATA ZERO, NUOVA DATA

8 ottobre 2025 – Torino, Inalpi Arena – Italia

9 ottobre 2025 – Torino, Inalpi Arena – Italia

12 ottobre 2025 – Milano, Unipol Forum – Italia // SOLD OUT

13 ottobre 2025 – Milano, Unipol Forum – Italia

15 ottobre 2025 – Milano, Unipol Forum – Italia

21 ottobre 2025 – Pesaro, Vitrifrigo Arena – Italia

Petra 3: ecco il teaser trailer della nuova stagione con Paola...
29 Luglio 2025

ultime di musica

Big Fish, il produttore torna con il singolo Lato B feat...

Eduardo Giometti - 4 Agosto 2025

Il produttore della scena hip hop e urban italiana Big Fish fa il suo ritorno da solista con Lato B in collaborazione con Mecna...

Battiti Live 2025, ultima puntata con Coez, Loredana Bertè, Alessandra Amoroso
4 Agosto 2025

Eros Ramazzotti torna con Il mio giorno preferito, brano scritto con...
1 Agosto 2025

ultime di teatro

Ritaglio stampa ad uso esclusivo del destinatario, non riproducibile.

095047

22 ottobre 2025 – Pesaro, Vitrifrigo Arena – Italia // SOLD OUT

24 ottobre 2025 – Bologna, Unipol Arena – Italia

25 ottobre 2025 – Bologna, Unipol Arena – Italia

28 ottobre 2025 – Firenze, Mandela Forum – Italia

29 ottobre 2025 – Firenze, Mandela Forum – Italia

31 ottobre 2025 – Firenze, Mandela Forum – Italia

2 novembre 2025 – Eboli, Palasele – Italia // SOLD OUT

4 novembre 2025 – Eboli, Palasele – Italia

5 novembre 2025 – Eboli, Palasele – Italia

8 novembre 2025 – Roma, Palazzo dello Sport – Italia // SOLD OUT

9 novembre 2025 – Roma, Palazzo dello Sport – Italia

12 novembre 2025 – Roma, Palazzo dello Sport – Italia

19 novembre 2025 – Ginevra, Arena – Svizzera

21 novembre 2025 – Stoccarda, Hanns-Martin-Schleyer-Halle – Germania

22 novembre 2025 – Düsseldorf, Mitsubishi Electric Halle – Germania

24 novembre 2025 – Zurigo, Hallenstadion – Svizzera

26 novembre 2025 – Francoforte, Festhalle – Germania

27 novembre 2025 – Monaco di Baviera, Olympiahalle – Germania

30 novembre 2025 – Bruxelles, Forest National – Belgio

1 dicembre 2025 – Utrecht, TivoliVredenburg – Olanda

3 dicembre 2025 – Parigi, Salle Pleyel – Francia

5 dicembre 2025 – Esch-sur-Alzette, Rockhal – Lussemburgo

7 dicembre 2025 – Londra, O2 Forum Kentish Town – Regno Unito

10 dicembre 2025 – Madrid, Palacio Vistalegre – Spagna

Condividi:

È morta Adriana Asti, 94 anni da Visconti a Pasolini a...

Ivan Zingariello - 31 Luglio 2025

Si è spenta a 94 anni l'attrice Adriana Asti, volto simbolo della scena italiana, da Visconti a Bertolucci, da Pasolini a Ronconi, amatissima anche...

Vincenzo Salemme torna in scena con Ogni promessa è debito per...
29 Luglio 2025

Teatro Sistina 2025/26: in cartellone Enrico Brignano, Max Giusti e Serena...
16 Luglio 2025

tag

Achille Lauro Alessandra Amoroso Amadeus Amazon Prime Video Annalisa Arena di Verona Canale 5 Carlo Conti Claudio Baglioni conferenza stampa Coronavirus Diodato Disney Disney Plus Elodie Ermal Meta Fedez Festa del Cinema di Roma Festival di Sanremo Francesca Michielin Francesco Gabbani Infinity Irama Laura Pausini Mahmood Marco Mengoni Maria De Filippi Mostra del Cinema di Venezia musica Netflix Noemi Rai1 recensione Renato Zero Sanremo Sanremo 2021 Sanremo 2022 Sanremo 2023 Sanremo 2024 Sanremo 2025 Silvia Toffanin Sky Sky Atlantic Tananai Verissimo

Ritaglio stampa ad uso esclusivo del destinatario, non riproducibile.

095047

SMS News Quotidiano

Giornale Italiano fondato nel 2017

SPETTACOLO (CINEMA, TV, TEATRO) MUSICA SPORT INTERVISTE ATTUALITÀ CULTURA E LIBRI
VIAGGI, LIFESTYLE E SOCIALE LE MUSE CONTATTI SMS NEWS QUOTIDIANO REDAZIONE
NOTE LEGALI E PRIVACY ARCHIVIO NUMERI SETTIMANALE SMS NEWS

ANNALISA CON MARCO MENGONI: IL NUOVO SINGOLO "PIAZZA SAN MARCO" IN USCITA IL 5 SETTEMBRE

4 Agosto 2025 francy279 Musica Lascia un commento

Due delle voci più amate e iconiche del panorama musicale italiano uniscono per la prima volta i loro mondi in una collaborazione

QUOTIDIANO NAZIONALE

Ritaglio stampa ad uso esclusivo del destinatario, non riproducibile.

095047

straordinaria: Annalisa per il suo nuovo singolo "Piazza San Marco" coinvolge Marco Mengoni, un incontro artistico che promette di regalare un intenso viaggio emotivo, così come suggerito anche dal titolo della canzone.

"Piazza San Marco", in uscita il 5 settembre, è una ballad in bianco e nero, un racconto cinematografico in cui i protagonisti si confidano trovando supporto una nell'altro. Un connubio vocale e narrativo sorprendete, sullo sfondo maestoso di uno dei luoghi più iconici del mondo.

Il brano sarà contenuto nel nuovo album di Annalisa "Ma io sono fuoco" in uscita nell'autunno 2025 e segue il suo nuovo percorso discografico iniziato a maggio con il singolo "Maschio" che si è mantenuto stabile nella Top 10 della classifica FIMI per settimane, facendole raggiungere il record come donna italiana con il maggior numero di ingressi nella Top 10 della classifica FIMI e tra le tre artiste femminili più ascoltate su Spotify.

Annalisa, dopo il successo tutto sold out di Palasport e Arene con oltre 250 Mila biglietti venduti solo nel 2024, tornerà live dal 15 novembre nei principali palasport italiani con il "CAPITOLO I" del suo nuovo viaggio (organizzato da Friends & Partners).

Questo il calendario completo, info friendsandpartners.it:

sabato 15 novembre @Jesolo (VE)– Palazzo del Turismo (data zero)

Domenica 16 novembre @Jesolo (VE)– Palazzo del Turismo

martedì 18 novembre @Padova – Kioene Arena

venerdì 21 novembre @Roma – Palazzo dello Sport

Sabato 22 novembre @Roma – Palazzo dello Sport

lunedì 24 novembre @Firenze – Nelson Mandela Forum

venerdì 28 novembre @Milano – Unipol Forum SOLD OUT

Sabato 29 novembre @Milano – Unipol Forum

martedì 2 dicembre @ Eboli (ASA) – Palasele

MEDIA PARTNER

MEDIA PARTNER

MEDIA PARTNER

MEDIA PARTNER

Ritaglio stampa ad uso esclusivo del destinatario, non riproducibile.

095047

venerdì 5 dicembre @Bari – Palaflorio

Sabato 6 dicembre @Bari – PalaFlorio

mercoledì 10 dicembre @Bologna – Unipol Arena

sabato 13 dicembre @Torino – Inalpi Arena

Marco Mengoni – reduce dal successo del suo trionfale tour negli stadi con oltre 500 mila biglietti venduti – sarà protagonista in autunno di un tour che lo porterà ad esibirsi nei principali palazzetti in Italia e in Europa a partire dal 5 ottobre, con 31 live prodotti e organizzati da Live Nation:

sabato 15 novembre @Jesolo (VE)– Palazzo del Turismo (data zero)

Domenica 16 novembre @Jesolo (VE)– Palazzo del Turismo

martedì 18 novembre @Padova – Kioene Arena

venerdì 21 novembre @Roma – Palazzo dello Sport

Sabato 22 novembre @Roma – Palazzo dello Sport

lunedì 24 novembre @Firenze – Nelson Mandela Forum

venerdì 28 novembre @Milano – Unipol Forum SOLD OUT

Sabato 29 novembre @Milano – Unipol Forum

martedì 2 dicembre @ Eboli (ASA) – Palasele

venerdì 5 dicembre @Bari – Palaflorio

Sabato 6 dicembre @Bari – PalaFlorio NUOVA DATA

mercoledì 10 dicembre @Bologna – Unipol Arena

sabato 13 dicembre @Torino – Inalpi Arena

MARCO MENGONI LIVE IN EUROPE 2025

5 ottobre – Conegliano, Prealpi San Biagio Arena // DATA ZERO, NUOVA DATA

8 ottobre 2025 – Torino, Inalpi Arena – Italia

MEDIA PARTNER

accordi @ DISACCORDI
FESTIVAL INTERNAZIONALE DEL CORTOMETRAGGIO
https://accordiedisaccordi.it/
MEDIA PARTNER

ARGOT
MEDIA PARTNER

RICERCA
Cerca ...

Ritaglio stampa ad uso esclusivo del destinatario, non riproducibile.
095047

9 ottobre 2025 – Torino, Inalpi Arena – Italia

12 ottobre 2025 – Milano, Unipol Forum – Italia // SOLD OUT

13 ottobre 2025 – Milano, Unipol Forum – Italia

15 ottobre 2025 – Milano, Unipol Forum – Italia

21 ottobre 2025 – Pesaro, Vitrifrigo Arena – Italia

22 ottobre 2025 – Pesaro, Vitrifrigo Arena – Italia // SOLD OUT

24 ottobre 2025 – Bologna, Unipol Arena – Italia

25 ottobre 2025 – Bologna, Unipol Arena – Italia

28 ottobre 2025 – Firenze, Mandela Forum – Italia

29 ottobre 2025 – Firenze, Mandela Forum – Italia

31 ottobre 2025 – Firenze, Mandela Forum – Italia

2 novembre 2025 – Eboli, Palasele – Italia // SOLD OUT

4 novembre 2025 – Eboli, Palasele – Italia

5 novembre 2025 – Eboli, Palasele – Italia

8 novembre 2025 – Roma, Palazzo dello Sport – Italia // SOLD OUT

9 novembre 2025 – Roma, Palazzo dello Sport – Italia

12 novembre 2025 – Roma, Palazzo dello Sport – Italia

19 novembre 2025 – Ginevra, Arena – Svizzera

21 novembre 2025 – Stoccarda, Hanns-Martin-Schleyer-Halle – Germania

22 novembre 2025 – Düsseldorf, Mitsubishi Electric Halle – Germania

24 novembre 2025 – Zurigo, Hallenstadion – Svizzera

26 novembre 2025 – Francoforte, Festhalle – Germania

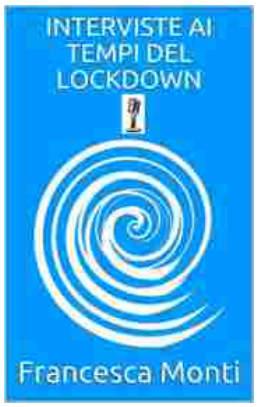

Acquista su Amazon:

https://www.amazon.it/INTERVISTE-AI-TEMPI-DEL-LOCKDOWN-ebook/dp/B089YT6J48/ref=tmm_kin_swatch_0?_encoding=UTF8&qid=1592331210&sr=8-1

Leggi qui o fai il download del nuovo numero del settimanale SMS NEWS

SMS NEWS NUMERO 35 ANNO 2025

Ritaglio stampa ad uso esclusivo del destinatario, non riproducibile.
095047

27 novembre 2025 – Monaco di Baviera, Olympiahalle – Germania

30 novembre 2025 – Bruxelles, Forest National – Belgio

1 dicembre 2025 – Utrecht, TivoliVredenburg – Olanda

3 dicembre 2025 – Parigi, Salle Pleyel – Francia

5 dicembre 2025 – Esch-sur-Alzette, Rockhal – Lussemburgo

7 dicembre 2025 – Londra, O2 Forum Kentish Town – Regno Unito

10 dicembre 2025 – Madrid, Palacio Vistalegre – Spagna

Condividi:

X Facebook Altro

Mi piace:

Caricamento...

ANNALISA | MARCO MENGONI | PIAZZA SAN MARCO

« Tra ville e giardini 2025: ad Occhiobello, serata di grande musica con la caleidoscopica Anna Castiglia

Rispondi

SMS NEWS NUMERO 34 ANNO 2025

SMS NEWS NUMERO 33 ANNO 2025

SMS NEWS NUMERO 32 ANNO 2025

Ritaglio stampa ad uso esclusivo del destinatario, non riproducibile.

095047

tgcom24.mediaset.it
MEDIASET TGCOM24

www.ecostampa.it

Annalisa e Marco Mengoni annunciano il singolo "Piazza San Marco"

Il brano anticipa il nuovo album di inediti della cantante, Ma Io Sono Fuoco, che uscirà in autunno Con una foto in bianco e nero Annalisa e Marco Mengoni annunciano sui social la loro prima collaborazione con il singolo "Piazza San Marco" , in uscita il 5 settembre. La ballad sarà contenuta nel nuovo album di Annalisa "Ma io sono fuoco" che arriverà nell´autunno 2025 e segue il suo nuovo percorso discografico iniziato a maggio con il singolo "Maschio ", che si è mantenuto stabile nella Top 10 della classifica FIMI per settimane, facendole raggiungere il record come donna italiana con il maggior numero di ingressi nella Top 10 della classifica FIMI e tra le tre artiste femminili più ascoltate su Spotify. Piazza San Marco è una ballad in bianco e nero, un racconto cinematografico in cui i protagonisti si confidano trovando supporto una nell´altro. Un connubio vocale e narrativo sorprendete, sullo sfondo maestoso di uno dei luoghi più iconici del mondo. Annalisa, dopo il successo tutto sold out di Palasport e Arene con oltre 250 Mila biglietti venduti solo nel 2024, tornerà live dal 15 novembre nei principali palasport italiani con il Capitolo I del suo nuovo viaggio (organizzato da Friends & Partners). Questo il calendario completo: 15 novembre @Jesolo (VE) Palazzo del Turismo (data zero) 16 novembre @Jesolo (VE) Palazzo del Turismo 18 novembre @Padova Kioene Arena 21 novembre @Roma Palazzo dello Sport 22 novembre @Roma Palazzo dello Sport 24 novembre @Firenze Nelson Mandela Forum 28 novembre @Milano Unipol Forum SOLD OUT 29 novembre @Milano Unipol Forum 2 dicembre @ Eboli (ASA) Palasele 5 dicembre @Bari - Palaflorio 6 dicembre @Bari PalaFlorio 10 dicembre @Bologna - Unipol Arena 13 dicembre @Torino Inalpi Arena Marco Mengoni, reduce dal successo del suo trionfale tour negli stadi con oltre 500 mila biglietti venduti, sarà protagonista in autunno di un tour che lo porterà a esibirsi nei principali palazzetti in Italia e in Europa a partire dal 5 ottobre, con 31 live prodotti e organizzati da Live Nation: 5 ottobre Conegliano, Prealpi San Biagio Arena (data zero) 8 ottobre Torino, Inalpi Arena 9 ottobre Torino, Inalpi Arena 12 ottobre Milano, Unipol Forum (sold out) 13 ottobre Milano, Unipol Forum 15 ottobre Milano, Unipol Forum 21 ottobre Pesaro, Vitrifrigo Arena 22 ottobre Pesaro, Vitrifrigo Arena (sold out) 24 ottobre Bologna, Unipol Arena 25 ottobre Bologna, Unipol Arena 28 ottobre Firenze, Mandela Forum 29 ottobre Firenze, Mandela Forum 31 ottobre Firenze, Mandela Forum 2 novembre Eboli, Palasele (sold out) 4 novembre Eboli, Palasele 5 novembre Eboli, Palasele 8 novembre Roma, Palazzo dello Sport (sold out) 9 novembre Roma, Palazzo dello Sport 12 novembre Roma, Palazzo dello Sport 19 novembre Ginevra (Svizzera), Arena 21 novembre Stoccarda (Germania), Hanns-Martin-Schleyer-Halle 22 novembre Düsseldorf (Germania), Mitsubishi Electric Halle 24 novembre Zurigo (Svizzera), Hallenstadion 26 novembre Francoforte (Germania), Festhalle 27 novembre Monaco di Baviera (Germania), Olympiahalle 30 novembre Bruxelles (Belgio), Forest National 1 dicembre Utrecht (Paesi Bassi), TivoliVredenburg 3 dicembre Parigi (Francia), Salle Pleyel 5 dicembre Esch-sur-Alzette (Lussemburgo), Rockhal 7 dicembre Londra (Regno Unito), O2 Forum Kentish Town 10 dicembre Madrid (Spagna), Palacio Vistalegre

Ritaglio stampa ad uso esclusivo del destinatario, non riproducibile.

095047

Laureato a Torino con una tesi su Jannik Sinner, il sogno di uno studente: "Voglio fargliela autogra

immagine

Flavio Pirazzi ha terminato gli studi in Innovazione sociale, comunicazione e nuove tecnologie Si è laureato all´Università di Torino con una tesi dedicata a Jannik Sinner e adesso ha un sogno: farsi autografare dal campione altoatesino una copia del proprio lavoro. Per Flavio Pirazzi, studente dell´ateneo cittadino, questo sarebbe il modo migliore per festeggiare la conclusione del corso di laurea triennale in Innovazione sociale, comunicazione e nuove tecnologie. La tesi di laurea L´idea per il suo elaborato è nata a settembre, quando Sinner ha vinto lo US Open. La tesi si intitola Come è cambiata la comunicazione nello sport e nel tennis con l´avvento di Jannik Sinner e passa in rassegna diverse comunicazioni del campione, che hanno richiamato l´attenzione di persone di tutte le età e contribuito a creare l´immaginario pop di Sinner. Il sogno dell´autografo Pirazzi ha scritto la tesi con la professoressa Valentina Moiso. Nei prossimi mesi potrà tentare di avvicinare Sinner in città, durante la prossima edizione delle ATP Finals in programma a novembre. Il tennista italiano, numero uno al mondo, infatti, è già qualificato per il prestigiosissimo torneo che si svolge all´Inalpi Arena di corso Sebastopoli. Continua a leggere le notizie di TorinoToday , segui la nostra pagina Facebook e iscriviti al nostro canale WhatsApp

Ritaglio stampa ad uso esclusivo del destinatario, non riproducibile.

095047

Laureato a Torino con una tesi su Jannik Sinner, il sogno di uno studente: "Voglio fargliela firmare

Laureato a Torino con una tesi su Jannik Sinner, il sogno di uno studente: "Voglio fargliela autografare"
Flavio Pirazzi ha terminato gli studi in Innovazione sociale, comunicazione e nuove tecnologie
Redazione 04 agosto 2025 10:00
WhatsApp
Condividi
Si è laureato all´Università di Torino con una tesi dedicata a Jannik Sinner e adesso ha un sogno: farsi autografare dal campione altoatesino una copia del proprio lavoro. Per Flavio Pirazzi, studente dell´ateneo cittadino, questo sarebbe il modo migliore per festeggiare la conclusione del corso di laurea triennale in Innovazione sociale, comunicazione e nuove tecnologie.
La tesi di laurea
L´idea per il suo elaborato è nata a settembre, quando Sinner ha vinto lo US Open. La tesi si intitola "Come è cambiata la comunicazione nello sport e nel tennis con l´avvento di Jannik Sinner" e passa in rassegna diverse comunicazioni del campione, che hanno richiamato l´attenzione di persone di tutte le età e contribuito a creare l´immaginario pop di Sinner.
Il sogno dell´autografo
Pirazzi ha scritto la tesi con la professoressa Valentina Moiso. Nei prossimi mesi potrà tentare di avvicinare Sinner in città, durante la prossima edizione delle ATP Finals in programma a novembre. Il tennista italiano, numero uno al mondo, infatti, è già qualificato per il prestigiosissimo torneo che si svolge all'Inalpi Arena di corso Sebastopoli.
Continua a leggere le notizie di TorinoToday , segui la nostra pagina Facebook e iscriviti al nostro canale WhatsApp
© Riproduzione riservata

[Laureato a Torino con una tesi su Jannik Sinner, il sogno di uno studente: "Voglio fargliela firmare]

Ritaglio stampa ad uso esclusivo del destinatario, non riproducibile.
095047

Quotidiano
04-08-2025
Pagina 39
Foglio 1

TUTTOSPORT

Tiratura: 52.003
Diffusione: 17.309

www.ecostampa.it

TWIRLING

LA PRIMA MEDAGLIA È DELLE MAJORETTES

(ro.be.) È arrivata la prima medaglia azzurra dai Mondiali di Twirling, Majorettes e Nation Cups nella seconda giornata di gare presso la Inalpi Arena di Torino. D'argento il metallo, e porta il nome dello Junior Team Italia (12-17 anni l'età delle concorrenti) nella specialità Parade Corps, alle spalle della squadra Limited Edition degli Stati Uniti e a pari merito con un'altra compagine statunitense (Twirling Twisters).

Ritaglio stampa ad uso esclusivo del destinatario, non riproducibile.

095047

www.ecostampa.it

/ PIEMONTE NEWS

Ai Mondiali di Twirling è iniziato il programma della Nations Cup

Alla Inalpi Arena ancora spettacolo di colori e sincronismi con il bastone assoluto protagonista, sia nelle sedi di allenamento che sul campo gara

3 MIN

Pubblicato il **4 agosto 2025, 17:50**

© MovingStills

Dopo la ricca giornata di ieri, con la conclusione dei **Mondiali Majorettes** e la cerimonia inaugurale, oggi i **Campionati Mondiali di Twirling**, **Majorettes** e **Nations Cup** sono proseguiti con le

Ritaglio stampa ad uso esclusivo del destinatario, non riproducibile.

095047

www.ecostampa.it

prove preliminari della Nation Cup, livello A e livello B. Alla Inalpi Arena ancora spettacolo di colori e sincronismi con il bastone assoluto protagonista, sia nelle sedi di allenamento che sul campo gara.

Attenta la giuria a osservare ogni dettaglio per premiare le gesta delle diverse formazioni: «*Il Mondiale prosegue secondo le nostre aspettative* – ha dichiarato il presidente della Federazione Italiana Twirling **Gianfranco Porqueddu** – *con negli occhi e nel cuore le belle immagini di ieri legate alla sfilata delle diverse Nazionali, ai discorsi di apertura delle autorità e al party degli atleti. Un vero spettacolo di inclusione degno del grande evento che si sta disputando a Torino e sta incontrando gli apprezzamenti tanto degli addetti ai lavori quanto dei tanti che per la prima volta si avvicinano alle nostre specialità*».

Nei preliminari della specialità 3 Bastoni donne categoria Youth livello A ottima prova di Chiara Natoli, in testa provvisoriamente davanti alla scozzese Lucy Harding e all'atleta neutrale Vlada Kleshnina. Nella stessa specialità ma di categoria Junior prima piazza parziale per l'irlandese Mia P. Brady davanti alla canadese Valika Aillan e alla norvegese Marte Kirkhorn. La miglior azzurra, al momento 11esima è Sofia Elena Di Pisa. Nella categoria Senior ancora un'irlandese è davanti al resto del gruppo, Megan Omahoney. Al secondo posto parziale l'americana Vaudrin, che precede la francese Gregoire. Al 14° e al 15° posto provvisori ci sono le italiane Arianna Galli e Martina Farina. Nella categoria Adult, infine, comanda la francese Camille Emond, davanti alla ceca Veronika Kadlecova e all'olandese Daisy Tetteroo.

Nella stessa specialità al maschile la graduatoria parziale è guidata a livello Junior dall'americano Scott e a livello Senior da un altro statunitense, Mendez. Nel duetto Junior buon avvio del binomio azzurro Bianca/Guarino.
Oggi ancora preliminari di Nations Cup. Le emozioni continuano. Biglietteria sul circuito Vivaticket, per viverle in prima persona dagli spalti e nell'atmosfera calda e partecipe della Inalpi Arena.

© RIPRODUZIONE RISERVATA

TUTTE LE NEWS DI PIEMONTE NEWS

Ritaglio stampa ad uso esclusivo del destinatario, non riproducibile.
095047

Suzuki Jukebox: la Notte delle Hit

Suzuki Jukebox: la Notte delle Hit
03/08/2025 | In evidenza
Il nuovo show musicale condotto da Antonella Clerici con la partecipazione di Clementino in onda su Rai1 il 18 e 19 settembre

Suzuki rafforza la sua presenza nel panorama musicale italiano: scelta per dare il nome al nuovo programma Suzuki Jukebox - La Notte delle Hit , sostiene la passione degli italiani per la musica come forma di espressione autentica e universale, capace di trasmettere energia, emozione e senso di comunità. Il grande show, in onda in prima serata su Rai1, celebrerà i successi che hanno segnato la storia della musica italiana e internazionale dagli anni ´60 ai 2000.

Condotto da Antonella Clerici con la partecipazione di Clementino , lo spettacolo propone due serate evento con gli interpreti originali delle canzoni che hanno fatto sognare e ballare intere generazioni.

Prodotto da A1 Pictures in collaborazione con la Direzione Intrattenimento Prime Time Rai , Suzuki Jukebox- La Notte delle Hit andrà in scena dal vivo all´ Inalpi Arena di Torino il 12 e 13 settembre , mentre la messa in onda è prevista per il 18 e 19 settembre in prima serata su Rai1 .

Suzuki e i valori condivisi con la musica

Suzuki conferma il legame profondo con la musica e, in collaborazione con Rai Pubblicità, ripercorre con lo show, Suzuki Jukebox - La Notte delle Hit, la grande musica italiana e internazionale in un viaggio ricco di passione ed emozioni, attraverso decenni di successi e con le voci e i volti degli artisti che hanno segnato gli Anni ´60, ´70, ´80, ´90 e 2000.

Protagonisti della serata saranno Suzuki Swift Hybrid e la DJ Station personalizzata Suzuki, una scenografica postazione da cui Clementino accompagnerà il pubblico presentando performance e momenti speciali dello spettacolo. Il pubblico social sarà coinvolto con contenuti esclusivi: sei clip che vedono Swift Hybrid attrice principale, condivise sui canali social di Rai1 e di Suzuki per accompagnare il pubblico nel viaggio della passione per la musica.

Inoltre, Swift Hybrid sarà l´anima delle clip video dell´Anteprima del programma, accompagnando gli spettatori nei momenti che precedono la messa in onda. Stilosa e compatta, Swift è la vettura perfetta per Suzuki Jukebox - La Notte delle Hit : pronta a superare i confini della città a ritmo di musica, è pensata per sostenere stili di vita dinamici, a stretto contatto con la natura e nel massimo rispetto dell´ambiente

La line-up

Il pubblico potrà rivivere alcune delle canzoni più iconiche di sempre, interpretate dai loro protagonisti in una line-up d´eccezione e già annunciata:

12 settembre: Anastacia; Gipsy Kings by Diego Baliardo; Michael Sembello; Alcazar; Le Vibrazioni; Zero Assoluto; Alexia; Leee John; Marco Ferradini; Fausto Leali; Tony Hadley.

13 settembre: Earth, Wind & Fire Experience by Al McKay special guest Greg Moore; Cutting Crew; Andreas Johnson; Jenny from Ace of Base, Former Ladies Of The Supremes; Boney M. - Maizie Williams; Gemelli Diversi; Rettore; Nomadi; Ryan Paris; Le Orme; Johnson Righeira; Paolo Belli.

È possibile acquistare i biglietti per partecipare all´evento sul sito ufficiale TicketOne: https://www.ticketone.it/artist/jukebox-notte-hit/

Ricerca per:

Ritaglio stampa ad uso esclusivo del destinatario, non riproducibile.

095047

Banca Mediolanum

CONVENTION NAZIONALE PERCHÉ (maggio) - **INAUGURAZIONE DEL NUOVO MUSEO MEDIOLANUM** (maggio)

Stessa città e stessa location. Anche quest'anno **Banca Mediolanum** ha scelto **Torino** per ospitare la sua convention nazionale della rete, che si intitolava **Perché** e si è tenuta nel mese di maggio. L'evento si è svolto nuovamente all'**Inalpi Arena** e ha visto la partecipazione di oltre 5.500 persone, affrontando temi legati ai grandi patrimoni, alla protezione, ai fondi di investimento, al contante e all'intelligenza artificiale. Sempre a maggio è stato inaugurato il nuovo **Museo Mediolanum** dedicato alla storia professionale e imprenditoriale di **Ennio Doris** e della sua famiglia e di Mediolanum.

Ritaglio stampa ad uso esclusivo del destinatario, non riproducibile.

095047

DOLCESALATO

www.ecostampa.it

Ritaglio stampa ad uso esclusivo del destinatario, non riproducibile.
095047

DOLCESALATO

www.ecostampa.it

GIOVANI TALENTI DELLA GELATERIA ARTIGIANALE

Under 35

NICOLA **ARENA**

DAVIDE **BONAVENTURA**

STEFANO **D'ONOFRIO**

DANIELA **D'ARCANGELO**

PAOLO **DE STEFANO**

MARIA TERESA **DI FRAIA**

RICCARDO **EBOLI**

VALERIO **ESPOSITO**

MARIO **FELICIANI**

FRANCESCA **FERRANDO**

DAVIDE **FERRERO**

THOMAS **GALLONETTO**

LORENZO **GIACOBAZZI**

ELENA **GORGHETTO** -
ALESSANDRO **TOMAO**

THOMAS **INFANTI**

Ritaglio stampa ad uso esclusivo del destinatario, non riproducibile.
095047

DOLCESALATO

www.ecostampa.it

GIOVANI TALENTI DELLA GELATERIA ARTIGIANALE

Under 35

LORENZO **PESSINA**

ELISA E GIULIA **MANARA**

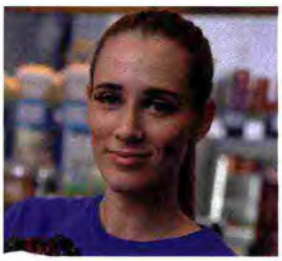

LAVINIA **MANNUCCI**

FABIO **MELLACE**

ALESSIA **PALMITESSA**

VANESSA **PIANTARI**

NOÈ **PINETTI**

PIERPAOLO **PORTOGALLO**

RICCARDO **PRIMIANI**

ERIKA **QUATTRINI**

TAILA **SEMERANO**

MIRKO **SORDO**

FRANCESCO **SOTTILARO**

SIMONE **SUDIERO**

LUCA **TENTORI**

Ritaglio stampa ad uso esclusivo del destinatario, non riproducibile.
095047
L'ECO DELLA STAMPA®
LEADER IN MEDIA INTELLIGENCE