Dal **9 MARZO 2026**
Al **15 MARZO 2026**

LATTERIE inalpi

RASSEGNA STAMPA

9 MARZO – INGEGNERIA ALIMENTARE LE CARNI

INALPI E LA PARITÁ DI GENERE

Inalpi S.p.A. annuncia il conseguimento della Certificazione del Sistema di Parità di Genere secondo la UNI/PdR 125:2022, lo standard nazionale che definisce criteri, indicatori e modelli organizzativi per garantire pari opportunità e promuovere l'equità lungo tutta la vita aziendale.

La certificazione individua in sei aree gli ambiti principali di riferimento sui quali le organizzazioni devono intervenire per garantire un ambiente di lavoro realmente inclusivo: cultura e strategia per la promozione di valori inclusivi a cui si affianca l'area della governance, per l'adozione di ruoli, responsabilità e strumenti organizzativi specifici; processi HR, che includono selezione, assunzione, gestione delle carriere, formazione e sistemi di valutazione trasparenti e imparziali; opportunità di crescita e inclusione, con l'obiettivo di garantire un accesso equo ai percorsi professionali, agli avanzamenti di ruolo e allo sviluppo delle competenze; equità remunerativa, volto a prevenire o superare eventuali differenziali retributivi di genere e la tutela della genitorialità e la conciliazione vita-lavoro.

Inalpi conferma quindi la propria vocazione ad essere player di primo piano nel promuovere uno sviluppo responsabile, attento e moderno, in grado di tutelare quel capitale umano, fatto di persone, che rappresenta il pilastro essenziale per garantire competitività e sostenibilità nel lungo periodo.

9 MARZO – ITALIANFOOD

FACTS&FIGURES

Gorgonzola is one of the most exported Italian PDO cheeses worldwide, alongside Grana Padano and Parmigiano Reggiano. The overall value of the supply chain exceeds €460 million, with exports playing an increasingly important role. On the international front, Gorgonzola PDO continues to show a strong export orientation. In 2024, exports reached 26,188 tonnes, up by 4.8%, with intra-EU flows clearly prevailing (22,601 tonnes, +5.4%). Germany and France remain the primary destination markets, followed by Spain, the Netherlands, and Poland. Overall, Gorgonzola PDO is now consumed in 87 countries worldwide, strengthening its position as the reference Italian blue cheese on international markets. More than 40% of total Gorgonzola PDO production is destined for foreign markets. Over the past five years, exports have grown by around 20% in volume, demonstrating steady and structural growth.

GORGONZOLA PDO: 2025 PRODUCTION OVER 5.4 MILLION WHEELS (+2.72%)

GORGONZOLA

The production of Gorgonzola DOP cheese reached a record **5,421,517 wheels in 2025**, according to the **Consortium for the Protection of Gorgonzola DOP**, highlighting an increase of **2.72% compared to the previous year** (an additional 143,796 wheels) and **4.68% compared to 2023** (242,542 wheels). **Antonio Auricchio, President of the Gorgonzola DOP Consortium**, commented: "We closed 2025 once again registering significant growth in Gorgonzola DOP production, which since 2019 has consistently exceeded 5 million wheels and in just fifteen years has increased by 1/4.

My praise goes to all associated companies that operate in years made complex by very high energy costs in Italy, and the record increase in milk costs, always focusing on safety and the highest quality of our Gorgonzola. A cheese known and loved worldwide, with no rivals: for example, French Roquefort and English Stilton, among the most famous, are produced respectively at around 3 million and 1 million wheels per year."

Gorgonzola DOP production peaked in **January 2025**, recording a **5.6% increase compared to the same month in 2024**. Regarding distribution within the consortium area, which includes **15 provinces across Piedmont and Lombardy**, both regions grew, but **Piedmont led production with 3,962,282 wheels (+3.66% vs 2024)**, while **Lombardy**

reached 1,459,235 wheels (+0.26%). Regarding the two types, **spicy Gorgonzola DOP production decreased by 5.42%**, totaling 698,880 wheels, about **13% of total production**, after last year's record increase. Gorgonzola DOP made with **organic milk** remains around **1% of annual production**. The **total production value** of Gorgonzola DOP exceeds **€460 million**, placing it **fifth among all certified Italian products (DOP and IGP)**.

PDO GORGONZOLA CHEESE: KEY FIGURES

Indicator	Value	Notes
Total production 2025	5,421,517 wheels	+2.72% vs 2024, +4.68% vs 2023
Production increase vs 2024	143,796 wheels	-
Production increase vs 2023	242,542 wheels	-
January 2025 growth	+5.6%	vs January 2024
Piedmont production	3,962,282 wheels	+3.66% vs 2024
Lombardy production	1,459,235 wheels	+0.26% vs 2024
Spicy Gorgonzola DOP	698,880 wheels	13% of total, -5.42%
Organic milk Gorgonzola	~1% of total	-
Total production value	€460 million	5th among all Italian DOP/IGP products

Source: Consortium for protection of Gorgonzola PDO

INALPI

Bringing gorgonzola to snacking

€ 303 M
REVENUES 2024

11%
EXPORT SHARE

COUNTRIES
35

inalpi is a leading Italian dairy company specializing in high-quality milk and cheese products. Founded in 1952 in the Piedmont region, the company has grown steadily to become an international player, producing a wide range of cheeses, butter, and dairy ingredients for both retail and foodservice. Combining tradition, innovation, and sustainability, inalpi has built a reputation for excellence in the dairy sector and now exports its products to over 35 countries, sharing authentic Italian flavors with consumers worldwide. Building on this expertise, inalpi brings its craftsmanship to the Gorgonzola category with the Happy Cheerse Gorgonzola cheese triangles. These creamy, triangular snacks are perfect for appetizers, quick bites, or culinary creations. Made with high-quality ingredients, they contain 47% cheese—including 14% Gorgonzola in the finished product—and 28% milk, delivering a rich and intense flavor. Part of the Happy Cheerse line, these cheese triangles are also available in gourmet variations such as black pepper, truffle, and herbs, offering versatility and indulgence for both snacking and cooking.

Happy Cheerse Gorgonzola
inalpi

GRANAROLO

The Italian cheesemaking heritage

€ 1,720 M
TURNOVER 2024
(Granarolo group)

40%
EXPORT SHARE

COUNTRIES
80

In recent years, Granarolo has expanded its offering with a complete range of premium specialties inspired by the Italian cheesemaking tradition, including several outstanding PDO products. Among these, Granarolo and Mario Costa Gorgonzola PDO stand out. Mario Costa is a historic producer with over 100 years of experience, aiming to be a leader in Italy and abroad in high-quality Gorgonzola and blue cheeses.
At the Costa dairy, the original production cycle has been preserved in full respect of tradition. The use of multifunctional vats, manual cutting and molding of the curd—carried out by skilled cheesemakers whose expertise has been passed down through generations—together with strict selection and control of raw materials and ingredients, ensures an exceptional product.

Gorgonzola Dolcificato
Ottavo di forma
Granarolo

The main formats include 150 g and 200 g portions for Gorgonzola Dolce PDO and Gorgonzola Piccante PDO; 150 g for Truffle Blue Cheese; and 200 g for Gorgonzola Mascarpone. Larger formats are also available, including 1.5 kg wedges for Gorgonzola Dolce PDO, Gorgonzola Piccante PDO and Truffle Blue Cheese, as well as 1.1 kg and 2.2 kg sizes for Gorgonzola Mascarpone

059047

ARRIGONI BATTISTA

A new pack for self-service

€ 50 M
TURNOVER (2024)

30%
EXPORT SHARE

COUNTRIES
20

Gorgonzola is the third most exported Italian PDO cow's milk cheese and a pillar of the "PDO economy." Despite geopolitical tensions affecting extra-EU markets, the sector remains strategic, supported by stable domestic consumption. For Arrigoni Battista, the challenge is to counter Italian Sounding by focusing on quality, efficient logistics, and green packaging. The strategy emphasizes the nutritional benefits—such as its naturally lactose-free composition—and versatility in the kitchen. Particularly appreciated by international markets is the company's "spoonable" Gorgonzola, now available in a new self-service packaging format for export. Produced exclusively with Italian milk, Arrigoni

Gorgonzola PDO Dolce "spoonable"
Arrigoni Battista

Battista's Gorgonzola PDO Dolce "spoonable" is exceptionally creamy, with its characteristic mild and sweet flavor, suitable for all palates. Its soft consistency makes it easily spreadable and versatile in cooking. It is ideal for preparing tasty appetizers and aperitifs, can be enjoyed on its own with bread or paired with vegetables and baked goods, and complements traditional Italian recipes perfectly.

EMILIO MAURI

For the cheese counter: the new Gorgonzola Dolce

€ 30 M
REVENUE 2024

37%
EXPORT SHARE

COUNTRIES
USA, Europe, Australia, Canada, Far East

The company Emilio Mauri is actively expanding into Asian and North American markets, where Gorgonzola is increasingly appreciated as a versatile ingredient for *haute cuisine*. Its unique flavor and creamy texture make it ideal not only for traditional Italian dishes but also for innovative culinary creations that appeal to sophisticated, global palates. Mauri's Gorgonzola Dolce is well-positioned, meeting international consumers' preference for **milder, creamier flavors**. Made in Italy in this category it is synonymous with **premium quality, authenticity, and a lifestyle associated with Italian culinary and gastronomic culture**. Overseas markets require **packaging that maximizes shelf life**, especially for

Bontazola Gorgonzola Dolce PDO, cave-aged
Emilio Mauri

transoceanic shipments.
Among the company's innovations are the introduction of **new packaging** for Gorgonzola Dolce and Taleggio, with a higher percentage of **recycled plastic (R-PET) or cellulose-based materials**, and the launch of **"Gorgonzola Dolce Cremoso"**: a format dedicated to the cheese counter.

IGOR GORGONZOLA

Gorgonzola PDO export is on the rise

€ 263 M
TURNOVER 2025

52%
EXPORT SHARE

COUNTRIES
60

Over the past five years, **Gorgonzola PDO exports have grown by 20% in volume**, an outstanding result driven by long-term investments made by companies, the Consortium, trade associations and public institutions such as the Italian Trade Agency. This steady growth was achieved despite major challenges including the pandemic, rising raw material costs and the energy crisis, highlighting both the **strength of the product and its growth potential**, explains **Giulia Leonardi, Export Sales Manager and Sustainability Manager at Igor**.
"In 2025," Leonardi adds, "exports continue to show a positive trend, although with more moderate growth rates."

Igor Blu mezzaforma al cucchiaio
Igor Gorgonzola

Quality, versatility, wellbeing and naturalness are the key drivers of demand. "Within the blue cheese category, made in Italy is perceived worldwide as a guarantee of quality, tradition and distinctive flavour," Leonardi notes. "Abroad, Gorgonzola is associated not just with cheese, but with the Italian lifestyle: conviviality, gourmet home cooking and authentic ingredients.

MORO FORMAGGI – LATTERIA MORO DI MORO SERGIO

Innovative aging for Italian blue cheeses

€ 4 M
TURNOVER 2024

Sakura
NEW LAUNCH 2026

COUNTRIES
Mainly USA, Asia, Northern Europe

Moro Formaggi specializes in the aging of blue cheeses with sweet wines (Fior d'Arancio DOCG), spirits (Amarone grappa), liqueurs (chocolate, pistachio), and even cocktails (Negroni). The company is experiencing steady growth in blue cheeses, especially in Northern European markets, with increasing demand in the USA and also in Asia.
The perception of Italian cheese abroad in this category is strong, and Italian creativity further enhances it. According to the company, dedicated product showcases at international trade shows, supported by public funding, would be highly beneficial.
"Export requires a combination of quality and price, product stability over

Fior d'Arancio
Moro Formaggi
Latteria Moro di Moro Sergio

time, and the availability of take-away formats, which we have been focusing on for two years and significantly developed in 2025 through the skin pack," emphasizes Moro Formaggi.
"In 2026, we will launch Sakura, a blue cheese coated with Sakura leaves and matured with Japanese Yamazakura Whisky."

9 MARZO – FOODWEB

SELEZIONE DOP PIEMONTE LATTERIE INALPI E SELEZIONE GOURMET LATTERIE INALPI

SPONSORED

- Valorizzazione delle eccellenze casearie del territorio
- Proposta già pronta al consumo
- Innovazione di formato e confezionamento

La Selezione DOP Piemonte Latterie Inalpi – in confezione skin – propone due interessanti alternative: la prima composta da Bra Duro DOP, Toma Piemontese DOP, Raschera DOP mentre la seconda presenterà, Bra Tenero DOP, Toma Piemontese DOP, Raschera DOP. Alla selezione delle DOP Piemontesi si affianca poi anche la Selezione Gourmet Latterie Inalpi con la quale sarà possibile assaporare proposte di formaggio al pesto, formaggio al peperoncino e formaggio al tartufo.

Le Selezioni DOP Piemonte e Gourmet sono composte da vassoi contenenti 3 porzioni da 100 grammi ciascuno per un peso totale di 300 grammi. Il prodotto nasce quindi con l'obiettivo di offrire una combinazione già pronta al consumo, pensata per valorizzare le eccellenze casearie del territorio in modo pratico e accessibile.

Packaging

Il pack realizzato con tecnologia skin darfresh prevede l'utilizzo di una pellicola sottovuoto perfettamente aderente al prodotto. Le porzioni posizionate su vassoio e confezionate con una plastica alimentare termoformata a caldo che si modella sulle fette, risultano protette, visibili e conservate in modo ottimale

Azienda: Latterie Inalpi	Categoria merceologica: Formaggi LSP
In vendita da: Marzo 2026	Prezzo consigliato: 4,99€ - 3,99€ prezzo Promo consigliato
Numero di referenze: 3 referenze	Formati di vendita: Vassoio da 300g

9 MARZO – CUNEOCRONACA

Collisioni, ad Alba arriva anche Frah Quintale per l'unica data estiva in Piemonte

ALBA

Condividi su Facebook Twitta ora la notizia

CUNEO CRONACA - Un nuovo straordinario nome va ad aggiungersi al cartellone di IndieWood, la giornata giovani di Collisioni interamente dedicata alla musica indie italiana, in programma **sabato 4 luglio** ad Alba.

Dopo gli annunci di Alfa, Marco Castello e Andrea Cerrato per le loro uniche date in Piemonte, la giornata dedicata alle sonorità indie si arricchisce con un nome che ha contribuito a scrivere la grammatica di questo genere in Italia, Frah Quintale, per l'unica data estiva in Piemonte del suo Summer Tour, in occasione della pubblicazione del nuovo album "Amor Proprio".

Personaggio in continua evoluzione, Frah Quintale con la sua musica e il suo immaginario ha saputo creare una visione perfettamente riconoscibile. Dopo l'uscita di "Regardez Moi" nel 2017 - album d'esordio triplo disco di platino - Frah Quintale parte per un tour durato oltre 2 anni. Nel 2020 inizia la saga "Banzai", un disco composto da 23 tracce e pubblicato un lato alla volta: "Banzai (Lato blu)" nel 2020 - disco di platino - e "Banzai (Lato arancio)" nel 2021, disco d'oro.

Dopo oltre 40 concerti che hanno registrato ovunque il tutto esaurito, a giugno 2022 pubblica l'EP "Storia Breve" e in primavera/estate torna sui palchi dei principali festival e città italiane con un nuovo tour che si conclude con un sold out al Carroponte di Milano. A giugno 2023 pubblica con Coez il singolo Disco di Platino "Alta Marea". A cui segue a settembre l'album a quattro mani "Lovebars".

Nel 2025 si esibisce al fianco di Joan Thiele alla 75esima edizione del Festival di Sanremo. Frah Quintale conta attualmente 3 milioni di ascoltatori totali su Spotify, 32 dischi di platino e 11 dischi d'oro.

A Collisioni, oltre ai successi dei suoi lavori precedenti, in scaletta non mancheranno i brani del nuovo album "Amor Proprio", uscito lo scorso 10 ottobre 2025 per Undamento/Warner Music Italia. Un viaggio emotivo tra vulnerabilità e leggerezza, tra notti insonni e giornate di sole, il tutto racchiuso in

11 tracce, che vedono la collaborazione di Colapesce in "A prescindere", Joan Thiele in "Occhi diamanti" e Tony Boy in "1 ora d'aria 1 ora d'ansia".

Il disco racconta un processo di crescita che nasce da una riflessione personale: la reale svolta nella vita arriva quando si impara a restare da soli e ad ascoltarsi. È un cambiamento che richiede tempo, ma è proprio in queste situazioni che riusciamo a distinguere ciò che realmente vogliamo e a diventare chi davvero vogliamo essere, senza il peso delle aspettative. Con il suo stile unico che danza tra pop alternativo e urban, Frah Quintale firma un lavoro versatile che alterna episodi intimi e riflessivi a momenti trascinanti e spensierati. Al centro del progetto c'è il tema dell'amor proprio e del tempo necessario per ritrovarsi: canzoni che raccontano la ricerca di equilibrio, il bisogno di lasciar andare e vivere il presente.

I biglietti per il concerto di Frah Quintale sabato 4 luglio a Collisioni, che daranno accesso all'intera giornata di live, sono disponibili da subito in prevendita su TicketOne e sugli altri circuiti autorizzati.

COLLISIONI è reso possibile grazie a: Ministero dei Beni Culturali; Regione Piemonte; Città di Alba; Fondazione CRC; Fondazione CRT; Banca d'Alba; Latterie Inalpi; Italy Good Wines; S.Bernardo; Cia; Birrificio Kaoss/Nicese; Galup; Compral; Coca Cola; Baratti&Milano; Costadoro; Michelis; Consorzio Asti Spumante Docg; Associazione Commercianti Albesi; Ironika.

(Foto Sha Ribeiro)

9 MARZO – TARGATOCN

ATTUALITÀ | 09 marzo 2026, 14:33

Frah Quintale completa il poker d'assi di IndieWood a Collisioni

L'artista bresciano sbarca ad Alba il 4 luglio con "Amor Proprio": un'unica imperdibile data piemontese insieme ad Alfa, Marco Castello e Andrea Cerrato

Frah Quintale nella foto di Sha Ribeiro

Un nuovo straordinario nome va ad aggiungersi al cartellone di **IndieWood,** la giornata giovani di Collisioni interamente dedicata alla musica indie italiana, in programma **sabato 4 luglio** ad **Alba**. Dopo gli annunci di **Alfa**, **Marco Castello** e **Andrea Cerrato** per le loro **uniche date in Piemonte**, la giornata dedicata alle sonorità indie si arricchisce con un nome che ha contribuito a scrivere la grammatica di questo genere in Italia, **Frah Quintale**, per l'unica data estiva in Piemonte del suo **Summer Tour**, in occasione della pubblicazione del **nuovo album "Amor Proprio"**.

Personaggio in continua evoluzione, **Frah Quintale** con la sua musica e il suo immaginario ha saputo creare una visione perfettamente riconoscibile.

Dopo l'uscita di "Regardez Moi" nel 2017 - album d'esordio triplo disco di platino - Frah Quintale parte per un tour durato oltre 2 anni. Nel 2020 inizia la saga "Banzai", un disco composto da 23 tracce e pubblicato un lato alla volta: "Banzai (Lato blu)" nel 2020 - disco di platino - e "Banzai (Lato arancio)" nel 2021, disco d'oro.

Dopo oltre 40 concerti che hanno registrato ovunque il tutto esaurito, a giugno 2022 pubblica l'EP "Storia Breve" e in primavera/estate torna sui

palchi dei principali festival e città italiane con un nuovo tour che si conclude con un sold out al Carroponte di Milano. A giugno 2023 pubblica con Coez il singolo Disco di Platino "Alta Marea". A cui segue a settembre l'album a quattro mani "Lovebars".

[Frah Quintale nella foto di Sha Ribeiro]

Nel 2025 si esibisce al fianco di Joan Thiele alla 75esima edizione del Festival di Sanremo. Frah Quintale conta attualmente 3 milioni di ascoltatori totali su Spotify, 32 dischi di platino e 11 dischi d'oro.
A **Collisioni**, oltre ai successi dei suoi lavori precedenti, in scaletta non mancheranno i brani del nuovo album "**Amor Proprio**", uscito lo scorso 10 ottobre 2025 per Undamento/Warner Music Italia. Un viaggio emotivo tra vulnerabilità e leggerezza, tra notti insonni e giornate di sole, il tutto racchiuso in 11 tracce, che vedono la collaborazione di **Colapesce** in "A prescindere", **Joan Thiele** in "Occhi diamanti" e **Tony Boy** in "1 ora d'aria

1 ora d'ansia". Il disco racconta un processo di crescita che nasce da una riflessione personale: la reale svolta nella vita arriva quando si impara a restare da soli e ad ascoltarsi. È un cambiamento che richiede tempo, ma è proprio in queste situazioni che riusciamo a distinguere ciò che realmente vogliamo e a diventare chi davvero vogliamo essere, senza il peso delle aspettative. Con il suo stile unico che danza tra pop alternativo e urban, Frah Quintale firma un lavoro versatile che alterna episodi intimi e riflessivi a momenti trascinanti e spensierati. Al centro del progetto c'è il tema dell'amor proprio e del tempo necessario per ritrovarsi: canzoni che raccontano la ricerca di equilibrio, il bisogno di lasciar andare e vivere il presente.

I biglietti per il concerto di **Frah Quintale sabato 4 luglio a Collisioni**, che daranno **accesso all'intera giornata di live**, sono disponibili da subito in **prevendita su TicketOne** e sugli altri circuiti autorizzati.

COLLISIONI è reso possibile grazie a: Ministero dei Beni Culturali; Regione Piemonte; Città di Alba; Fondazione CRC; Fondazione CRT; Banca d'Alba; Latterie Inalpi; Italy Good Wines; S.Bernardo; Cia; Birrificio Kaoss/Nicese; Galup; Compral; Coca Cola; Baratti&Milano; Costadoro; Michelis; Consorzio Asti Spumante Docg; Associazione Commercianti Albesi; Ironika.

cs

9 MARZO – TUTTOBICI

TRE GIORNI IN ROSA NELLE TERRE DELLA GRANDA, PRESENTATA L'EDIZIONE 2026: PRIMA PROVA IL 12 APRILE

DONNE | 09/03/2026 | 08:00

di Alessandro Brambilla

Anche quest'anno andrà in scena **la challenge "Tre Giorni in Rosa nelle Terre della Granda".** Si tratta di **gare open unite da classifica a punti con regia organizzativa della Racconigi Cycling Team.** Il presidente Silvio Traversa e gli altri dirigenti del team cuneese hanno presentato le 3 gare nell'accogliente Castello di Fossano. Silvio Traversa e gli altri dello staff hanno fatto una dedica speciale al commendator Lorenzo Tealdi. "Seppe ispirarci con la sua visione e la grande passione – ha sottolineato Silvio -. E' grazie al suo esempio e al suo amore per il ciclismo che noi della Racconigi Cycling Team abbiamo trovato il coraggio per organizzare la Tre Giorni in Rosa. A lui va la nostra riconoscenza più sincera per aver creduto in ciclismo e territorio. E anche per aver creduto in noi". Molti addetti ai lavori del ciclismo hanno conosciuto Lorenzo Tealdi, noto per aver portato il Giro d'Italia dei professionisti per 17 anni consecutivi a fare tappa nella Provincia Granda. Lorenzo ha promosso altre grandi iniziative nella Provincia di Cuneo legate al ciclismo professionistico (anche il Gran Piemonte), oltre a Giro delle Valli Cuneesi per Elite e Under 23 e il Meeting Nazionale dei Giovanissimi.

Alla presentazione della Tre Giorni in Rosa nelle Terre della Granda sono intervenute autorità dei 2 principali Comuni coinvolti, ovvero Fossano e Racconigi, e alcuni esponenti di Provincia di Cuneo e Regione Piemonte. Tra gli illustri ospiti c'era pure l'appassionatissimo Paolo Bongioanni, Assessore allo Sport della Regione Piemonte, da sempre grande sostenitore del ciclismo. A rappresentare la Federazione Ciclistica Italiana è intervenuto Ivano Leone, vice-presidente del Comitato Regionale del Piemonte. La Tre Giorni in Rosa nelle Terre della Granda 2025 ha riscosso notevole successo. Nella gara open di aprile valida per il Trofeo Cassa di Risparmio di Fossano – Città di Fossano ha festeggiato la vittoria la velocista Agata Campana, brava a precedere Elisa De Vallier, Michela De Grandis e tutto il gruppo sul rettilineo adiacente agli impianti sportivi. La cronometro individuale valida per il Memorial Franco Traversa a Racconigi, in settembre, se l'è aggiudicata la russa Valeriya Valgonen, seconda Giorgia Serena e terza Anita Baima. Nella classifica delle Juniores ha prevalso l'azzurra Maria Acuti, seconda la russa Polina Danshina.

Gran finale 24 ore dopo sempre a Racconigi con la gara in circuito, sulla distanza globale di 106,800 km. Nel Trofeo Inalpi – Annibale Viterie ha festeggiato la vittoria Gaia Tormena del Centro Sportivo Esercito. Nello sprint a ranghi compatti la valdostana ha preceduto Hanna Tserakh (Bielorussia), e terza Valgonen, brava ad acquisire i punti per trionfare nella challenge.

Per molti anni la Racconigi Cycling Team del presidente Silvio Traversa ha curato l'attività agonistica femminile Juniores, con numerosi trionfi ai Mondiali, Europei e Campionati italiani in diverse specialità. Ora il sodalizio si occupa delle organizzazioni con belle soddisfazioni.

Nell'edizione 2026 della challenge "Tre Giorni in Rosa" **è confermata come prova d'apertura il Trofeo Cassa di Risparmio di Fossano-Città di Fossano. Domenica 12 aprile** la prova open si svolgerà sulla distanza di 94 km. Le concorrenti delle categorie Elite, Under 23 e Juniores inizialmente ripeteranno 6 volte un circuito ad ampio raggio. Nel finale dovranno affrontarne 4 brevi. Via Soracco sarà rettilineo di partenza e arrivo della gara. Il via alle 13.

Sabato 12 settembre a Racconigi ci sarà la cronometro individuale, sempre di 2850 metri; la prima concorrente scatterà alle 16,30. **Domenica 13 settembre andrà in scena il 13° Trofeo Latterie Inalpi – Annibale Viterie** (ancora 106, 800 km) in circuito. Una prima fase su anello lungo, 8 giri, più altri 4 brevi nel finale. Al termine di ogni prova ci sarà la vestizione della leader. Per le Elite lo sponsor della maglia bianca è Latterie Inalpi. La maglia delle Juniores bianco-blu sarà griffata Annibale Viterie. Esiste anche la maglia biancoceleste dei traguardi volanti col brand Banca CRS. Potranno concorrere alla classifica finale le ragazze partecipanti a tutte le prove. In ogni gara verranno assegnati 100 punti alla vincitrice, 90 alla seconda classificata, 80 per il 3° posto, 70 al 4°, 60 al 5°, poi 30 punti dalla sesta all'ultima. Alle atlete ritirate verranno assegnati 15 punti.

10 MARZO – L'INFORMATORE ZOOTECNICO

Ridurre metano e ammoniaca senza penalizzare la produzione

Verso una filiera lattiero casearia a basse emissioni

di **Stefano Boccoli**

Al convegno organizzato da Inalpi sono stati presentati i risultati delle ricerche dell'Università Cattolica del Sacro Cuore sulla riduzione delle emissioni negli allevamenti da latte. Gli studi indicano che interventi su alimentazione e gestione degli effluenti permettono di contenere l'impatto ambientale mantenendo inalterate le performance produttive

Erminio Trevisi, direttore del Diana e presidente del Cerzoo (l'azienda agrozootecnica dell'ateneo piacentino)

Ridurre l'impatto ambientale degli allevamenti bovini da latte è una delle sfide chiave dell'intensificazione sostenibile indicata dalla Fao per rispondere alla crescente domanda alimentare globale. In questo quadro si inseriscono gli studi presentati al convegno "Verso una filiera a basse emissioni: risultati del progetto Micoin e opportunità per gli allevatori", organizzato nelle scorse settimane da Inalpi spa a Moretta (Cuneo). Un appuntamento che ha visto la presenza di numerosi operatori del settore, sia in sala sia collegati da remoto, a testimonianza di quanto il tema della sostenibilità ambientale sia ormai centrale per il comparto lattiero-caseario.

Nell'occasione sono stati presentati i risultati di prove sperimentali condotte grazie al lavoro congiunto del dipartimento di Scienze animali, degli alimenti e della nutrizione (Diana) e del dipartimento di Produzioni vegetali sostenibili (Diproves) dell'Università Cattolica del Sacro Cuore, campus di Piacenza e Cremona. Prove che sono state condotte in aziende zootecniche della cooperativa Compral Latte e presso Cerzoo, l'azienda agro-zootecnica dell'Ateneo piacentino.

Trevisi: emissioni e zootecnia, cosa dicono i dati

Quanto pesa davvero la zootecnia sul cambiamento climatico? E quali margini concreti esistono per ridurne l'impatto senza compromettere la produzione alimentare? A queste domande ha risposto il professor **Erminio Trevisi**, direttore del Diana e presidente di Cerzoo, in un intervento dedicato alle emissioni di gas serra e ammoniaca negli allevamenti.

Innanzitutto, una precisazione generale: non tutti i gas serra hanno lo stesso potenziale climalterante. Il Global Warming Potential (GWP) misura la capacità di un gas di trattenere calore in atmosfera rispetto alla CO_2. Il metano (CH_4) e il protossido di azoto (N_2O) hanno un impatto molto più elevato: in particolare l'N_2O presenta un GWP pari a 273 volte quello della CO_2 su un orizzonte di 100 anni.

A livello globale, le stime sull'incidenza dell'agricoltura variano. Secondo i dati 2019 dell'Ipcc (Intergovernmental panel on climate change, 2019) il settore vale tra il 25 e il 30% delle emissioni complessive se si considera anche il cambio di uso del suolo; Faostat (2023) stima il 12% per la sola agricoltura, che sale al 29% includendo l'intero sistema agroa-

Emissioni e rimozioni di gas serra dal 1990 al 2023 per settore (Mt CO_2 eq.)

GHG ISPRA (2025, Italia) — AGRICOLTURA 7,4% tot — di cui ZOOTECNIA 76% di agr (5,6% tot. GHG)

UNIVERSITÀ CATTOLICA del Sacro Cuore

Figure 2.2 Greenhouse gas emissions and removals from 1990 to 2023 by sector (Mt CO_2 eq.)

ITALIA - 2023

Total GHG emissions (including the absolute value of net LULUCF emissions/removals):

- ✓ 70.4% energy,
- ✓ **7.4% agriculture,**
- ✓ 5.4% industrial processes & product use,
- ✓ 12.2% LULUCF
- ✓ 4.6% waste

ISPRA - Italian GHG Inventory 1990-2023. National Inventory Document 2025 Rapporti 411/2025

LULUCF sector = Land Use, Land-Use Change and Forestry

Fonte: dati Ispra

limentare. In Italia, i dati Ispra (Istituto superiore per la protezione e la ricerca ambientale) del 2025 indicano che l'agricoltura rappresenta il 7,4% delle emissioni nazionali di gas serra, di cui circa il 76% attribuibile alla zootecnia (5,6% del totale nazionale). La quota maggiore delle emissioni è a carico del settore energetico (oltre il 70%).

Il metano è il principale gas serra di origine agricola: in Italia il 69% delle emissioni agricole di CH_4 deriva dalla fermentazione enterica dei ruminanti e il 23% dalla gestione dei liquami. Una vacca in lattazione può emettere in media oltre 300 grammi di metano al giorno, prodotto durante la fermentazione ruminale. A livello nazionale, le emissioni di metano risultano in calo rispetto al 1990 (−17,9%), anche per effetto della riduzione del numero di capi e del recupero energetico tramite biogas.

Diverso il caso del protossido di azoto, la cui principale fonte è il suolo agricolo. In Italia l'82% delle emissioni agricole di N_2O è legato alle coltivazioni e solo il 18% direttamente alla zootecnia. Nei sistemi da latte, la maggior parte delle emissioni deriva dalla gestione del letame e dallo spandimento sui terreni. Studi citati nella relazione mostrano come una razionalizzazione della fertilizzazione azotata e l'introduzione di colture di copertura possano ridurre sensibilmente le emissioni complessive.

Accanto ai gas serra, un ruolo cruciale è svolto dall'ammoniaca (NH_3), che non è climalterante ma contribuisce alla formazione del particolato fine (pm10 e pm2.5) attraverso la formazione di nitrato e solfato d'ammonio. In Italia l'83% delle emissioni di NH_3 è riconducibile ad allevamenti e gestione delle deiezioni.

Tuttavia, i dati ufficiali mostrano un calo significativo tra il 1990 e il 2021. Le emissioni agricole di ammoniaca sono diminuite di circa il 26%, in linea con gli obiettivi europei. Va inoltre ricordato che il particolato secondario deriva dalla combinazione di ammoniaca con ossidi di azoto e zolfo provenienti da traffico e combustioni: una pluralità di fonti, non una responsabilità esclusiva dell'agricoltura. Tuttavia, qui serve uno sforzo maggiore della ricerca e un'applicazione rapida delle soluzioni che si verificano efficaci, come ad esempio la copertura dei vasconi di liquame.

Il quadro che emerge è complesso e richiede un approccio basato sui dati. L'Unione europea, con il Green deal, punta a riduzioni ambiziose delle emissioni entro il 2030 e la neutralità climatica al 2050. Secondo l'Ipcc, la riduzione delle emissioni agricole – in particolare di metano – può avere effetti rilevanti nel breve periodo sulla temperatura globale.

La strada indicata è quella dell'innovazione e della collaborazione lungo tutta la filiera agro-zootecnica: miglioramento dell'efficienza alimentare, gestione più razionale degli effluenti, recupero energetico, tecniche di distribuzione a basse emissioni. Non si tratta solo di ridurre, ma di produrre meglio.

La sfida è coniugare sostenibilità ambientale, sicurezza alimentare e compe-

Emissioni agrozootecniche di GHG in Italia (2022)

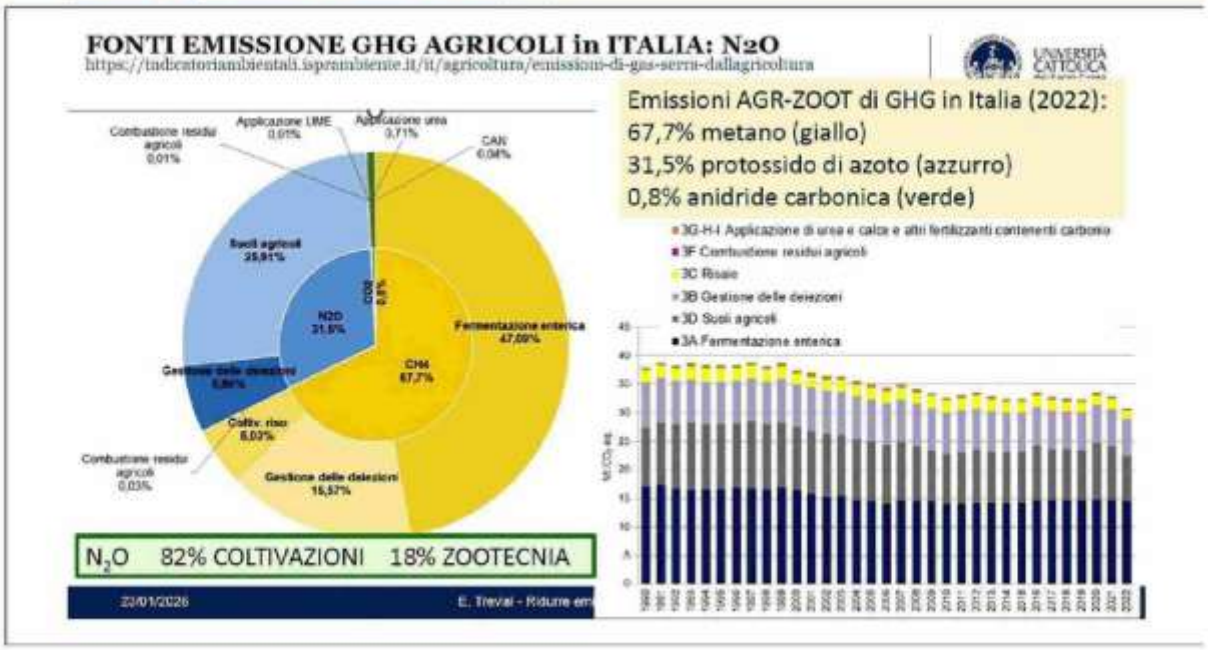

Fonte: Vincenzo Tabaglio

titività economica, evitando semplificazioni e affidandosi a un'analisi scientifica rigorosa del fenomeno.

Bani: ridurre emissioni senza ridurre latte

La ricerca presentata da **Paolo Bani**, ricercatore presso il Diana, ha valutato l'efficacia di due additivi – Microrganismi effettivi e prodotti della linea Sop – nel contenere le emissioni di ammoniaca e metano, intervenendo sia sulle deiezioni sia direttamente sull'alimentazione delle bovine in lattazione.

La prima fase sperimentale, durata 90 giorni, ha analizzato in vitro le emissioni provenienti da feci e urine di vacche in lattazione.

I risultati hanno evidenziato come, nel tempo, circa la metà dell'azoto totale delle deiezioni venga persa, in gran parte per volatilizzazione sotto forma di ammoniaca. L'urea tende quasi a scomparire, trasformandosi in ammoniaca, con conseguente incremento delle emissioni.

L'impiego degli additivi ha mostrato effetti differenziati: in particolare il trattamento Sop ha evidenziato una riduzione significativa delle emissioni cumulate di ammoniaca rispetto al controllo in diverse fasi della prova. Anche per il metano si sono osservate variazioni tra i trattamenti, con riduzioni più marcate in specifici intervalli temporali.

La seconda fase ha trasferito la sperimentazione in condizioni reali di allevamento. In due aziende per ciascuna tesi, per un periodo di quattro mesi, gli additivi sono stati integrati nelle diete unifeed delle bovine e sono state monitorate le concentrazioni di ammoniaca, metano e protossido di azoto nell'aria di stalla.

Le condizioni climatiche tra le aziende sono risultate comparabili, consentendo un confronto attendibile. Anche in stalla si sono rilevate differenze nelle concentrazioni dei gas climalteranti tra gruppi trattati e controllo.

Fondamentale, tuttavia, è che la sostenibilità ambientale non comprometta le performance produttive. I dati raccolti – produzione di latte, contenuto in grasso e proteine, cellule somatiche e altri parametri qualitativi – mostrano valori sostanzialmente in linea tra i gruppi, con alcune variazioni ma senza penalizzazioni produttive evidenti. In alcuni casi si osservano persino lievi miglioramenti di specifici parametri qualitativi.

Lo studio conferma quindi la fattibilità tecnica di interventi mirati per mitigare le emissioni negli allevamenti da latte, intervenendo sia sulla nutrizione animale, sia sulla gestione delle deiezioni.

Tabaglio: efficienza e sostenibilità dei liquami

Migliorare l'efficacia agronomica dei liquami zootecnici riducendone al contempo le criticità ambientali è una delle sfide più attuali per l'agrozootecnia intensiva. A questo obiettivo ha guardato la ricerca "Effetto di liquami trattati con biostimolanti sulla produzione di mais in vaso e sui parametri del suolo" nell'ambito della "Prova Inalpi", presentata a Moretta da **Vincenzo Tabaglio**

Concentrazione nel suolo di azoto nitrico

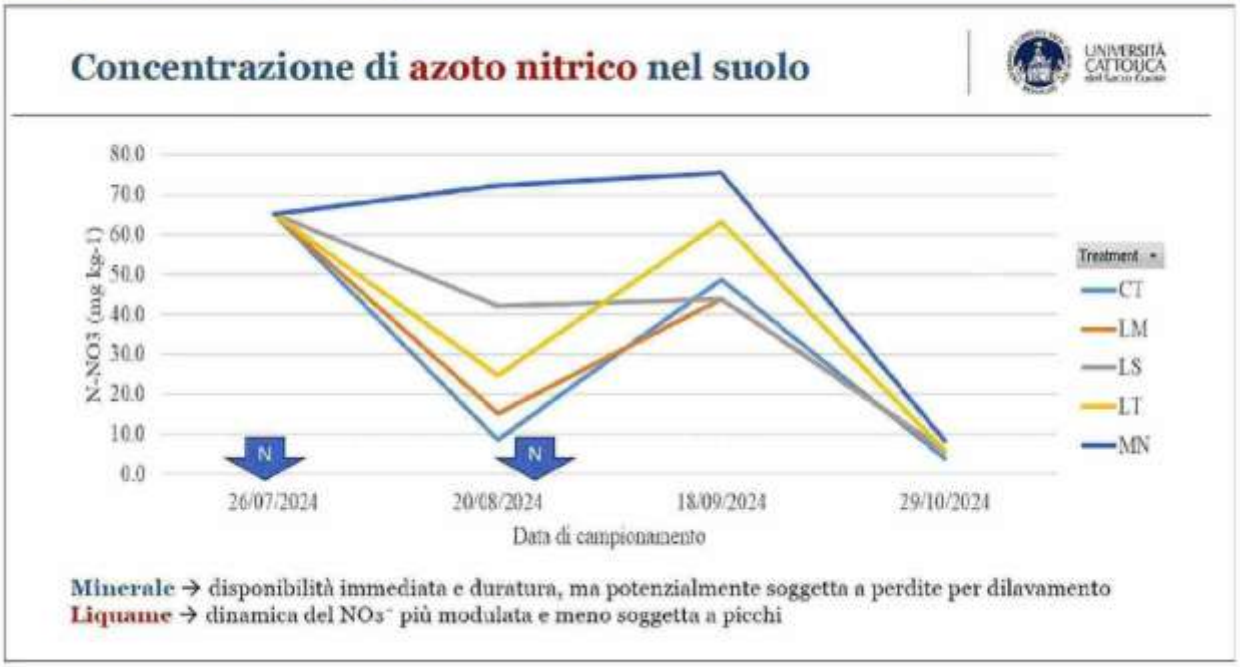

Fonte: Vincenzo Tabaglio

docente di Agronomia e coltivazioni erbacee all'Università Cattolica del Sacro Cuore.

Lo studio ha valutato l'effetto di liquami bovini trattati con biostimolanti sulla produzione di mais e sui parametri chimico-fisici del suolo. L'utilizzo del liquame tal quale, infatti, è associato a problematiche note: rapida perdita di azoto per volatilizzazione dell'ammoniaca, emissioni di gas serra, rischio di perdita di nutrienti verso le falde e scarsa sincronia tra disponibilità dell'azoto e fabbisogni della coltura.

Da qui la scelta di testare due additivi innovativi: i Microrganismi effettivi (consorzio di batteri lattici, lieviti e altri ceppi benefici) e Sop Lagoon, formulato per ridurre emissioni e favorire la conversione dell'azoto in forme più assimilabili.

La sperimentazione, condotta in vaso all'aperto su mais ibrido P1096 (Fao 500), ha messo a confronto cinque tesi: controllo non concimato, fertilizzazione minerale con urea, liquame tal quale, liquame trattato con Microrganismi effettivi e liquame trattato con Sop Lagoon. L'apporto totale è stato di circa 220 kg di azoto per ettaro, con sei repliche in disegno a blocchi randomizzati.

Sul fronte del suolo, le tesi con liquame – trattato o meno – hanno mostrato incrementi significativi di azoto totale, fosforo assimilabile (P Olsen) e potassio scambiabile rispetto al controllo e, in parte, alla concimazione minerale.

La dinamica dell'azoto nitrico è risultata più graduale nei trattamenti organici rispetto alla tesi minerale, caratterizzata da disponibilità immediata ma più esposta a potenziali perdite per dilavamento.

Per quanto riguarda il mais, dal punto di vista fisiologico l'unico parametro fotosintetico con differenze statisticamente significative è stato lo Spad, indice del contenuto di clorofilla e quindi dello stato nutrizionale azotato. In alcune fasi fenologiche, in particolare allo stadio V6, il liquame trattato con Microrganismi effettivi ha evidenziato valori più elevati, suggerendo una buona sincronia tra mineralizzazione e assorbimento dell'azoto. Tuttavia, nelle fasi successive le differenze tendono ad attenuarsi.

Per quanto riguarda la resa, non si sono osservate differenze significative nel peso fresco e secco del trinciato tra le diverse tesi. Tutti i trattamenti fertilizzati, minerali e organici, hanno aumentato in modo significativo l'accumulo e l'asportazione di azoto rispetto al controllo non concimato. L'efficienza di utilizzazione dell'azoto (Nue) è risultata più elevata nella tesi minerale, pur senza differenze statisticamente marcate rispetto alle altre concimazioni.

Nel complesso, la prova conferma che il liquame bovino, anche quando trattato con biostimolanti, rappresenta una valida alternativa agronomica alla concimazione minerale, capace di sostenere le rese e migliorare alcuni parametri del suolo. La chiave resta la corretta gestione della tempistica di applicazione, per garantire la migliore sincronia tra rilascio dell'azoto e fabbisogni della coltura, in un'ottica di efficienza e sostenibilità. ●

10 MARZO – RADIOWEBITALIA

Frah Quintale Ph. Sha Ribeiro

Collisioni festival annuncia Frah Quintale

Redazione 10 Marzo 2026 Festival, In Eventi, In News, Music Event
Lascia un commento 74 Visite

Clicca per ascoltare

Un nuovo straordinario nome va ad aggiungersi al cartellone di **IndieWood,** la giornata giovani di Collisioni interamente dedicata alla musica indie italiana, in programma **sabato 4 luglio** ad **Alba**. Dopo gli annunci di **Alfa**, **Marco Castello** e **Andrea Cerrato** per le loro **uniche date in Piemonte**, la giornata dedicata alle sonorità indie si arricchisce con un nome che ha contribuito a scrivere la grammatica di questo genere in Italia, **Frah Quintale**, per l'unica data estiva in Piemonte del suo **Summer Tour**, in occasione della pubblicazione del nuovo album "Amor Proprio".

Personaggio in continua evoluzione, **Frah Quintale** con la sua musica e il suo immaginario ha saputo creare una visione perfettamente riconoscibile.

Dopo l'uscita di "Regardez Moi" nel 2017 – album d'esordio triplo disco di platino – Frah Quintale parte per un tour durato oltre 2 anni. Nel 2020 inizia la saga "Banzai", un disco composto da 23 tracce e pubblicato un lato alla volta: "Banzai (Lato blu)" nel 2020 – disco di platino – e "Banzai (Lato arancio)" nel 2021, disco d'oro.
Dopo oltre 40 concerti che hanno registrato ovunque il tutto esaurito, a giugno 2022 pubblica l'EP "Storia Breve" e in primavera/estate torna sui palchi dei principali festival e città italiane con un nuovo tour che si conclude con un sold out al Carroponte di Milano. A giugno 2023 pubblica con Coez il singolo Disco di Platino "Alta Marea". A cui segue a settembre l'album a quattro mani "Lovebars".

Nel 2025 si esibisce al fianco di Joan Thiele alla 75esima edizione del Festival di Sanremo. Frah Quintale conta attualmente 3 milioni di ascoltatori totali su Spotify, 32 dischi di platino e 11 dischi d'oro.

A **Collisioni**, oltre ai successi dei suoi lavori precedenti, in scaletta non mancheranno i brani del nuovo album "**Amor Proprio**", uscito lo scorso 10 ottobre 2025 per Undamento/Warner Music Italia. Un viaggio emotivo tra vulnerabilità e leggerezza, tra notti insonni e giornate di sole, il tutto racchiuso in 11 tracce, che vedono la collaborazione di **Colapesce** in "A prescindere", **Joan Thiele** in "Occhi diamanti" e **Tony Boy** in "1 ora d'aria 1 ora d'ansia". Il disco racconta un processo di crescita che nasce da una riflessione personale: la reale svolta nella vita arriva quando si impara a restare da soli e ad ascoltarsi. È un cambiamento che richiede tempo, ma è proprio in queste situazioni che riusciamo a distinguere ciò che realmente vogliamo e a diventare chi davvero vogliamo essere, senza il peso delle aspettative. Con il suo stile unico che danza tra pop alternativo e urban, Frah Quintale firma un lavoro versatile che alterna episodi intimi e riflessivi a momenti trascinanti e spensierati. Al centro del progetto c'è il tema dell'amor proprio e del tempo necessario per ritrovarsi: canzoni che raccontano la ricerca di equilibrio, il bisogno di lasciar andare e vivere il presente.

I biglietti per il concerto di **Frah Quintale sabato 4 luglio a Collisioni**, che daranno **accesso all'intera giornata di live**, sono disponibili da subito in **prevendita su TicketOne** e sugli altri circuiti autorizzati.

COLLISIONI è reso possibile grazie a:
Ministero dei Beni Culturali; Regione Piemonte; Città di Alba; Fondazione CRC; Fondazione CRT; Banca d'Alba; Latterie Inalpi; Italy Good Wines; S.Bernardo; Cia; Birrificio Kaoss/Nicese; Galup; Compral; Coca Cola; Baratti&Milano; Costadoro; Michelis; Consorzio Asti Spumante Docg; Associazione Commercianti Albesi; Ironika

Comunicato Stampa: Collisioni

10 MARZO – LA STAMPA – ED. CUNEO

Presentati gli appuntamenti di ciclismo femminile in programma tra aprile e settembre nel ricordo del commendator Lorenzo Tealdi

Tre giorni in rosa a Fossano e Racconigi

LA STORIA

RENATO ARDUINO
PAOLO COSTA
FOSSANO

Il secondo «Trofeo Cassa risparmio di Fossano» in calendario domenica 12 aprile con partenza e traguardo nella Città degli Acaja; poi, il 12 e 13 settembre, a Racconigi, la cronometro individuale «memorial Franco Traversa» e l'edizione numero 13 del «Trofeo Latterie Inalpi-Annibale viterie». Sono i grandi appuntamenti promossi dal Racconigi Cycling Team del presidente Silvio Traversa (con la super appassionata vice Gabriella Cocciolo e il team manager Claudio Vassallo) per la prestigiosa «Tre giorni in rosa 2026» che porterà sulle strade della Granda le regine del ciclismo femminile internazionale.

Il programma delle manifestazioni è stato illustrato a Fossano nella sala «Barbero» del castello degli Acaja, alla conferenza stampa coordinata dal giornalista lombardo Alessandro Brambilla, con l'assessore regionale allo Sport Paolo Bongioanni e numerosi altri ospiti. In video collegamento sono arrivati anche i saluti istituzionali del governatore della Regione Alberto Cirio e del presidente della Provincia Luca Robaldo.

Quella che scatterà tra poco più di un mese, sarà una «Tre giorni» tutta all'insegna del ciclismo femminile, autentico motore delle due ruote «made in Granda» grazie alle imprese di Elisa Balsamo e della borgarina Erica Magnaldi (attese protagoniste al Giro d'Italia Women 2026 che avrà il suo epilogo domenica 7 giugno con la Saluzzo-Saluzzo) e di tante giovanissime promesse, con in testa la quattordicenne campionessa di Savigliano Nicole Bracco. La «Tre giorni in rosa» nasce dall'esperienza del Racconigi Cycling Team accumulata in tantissime stagioni di attività su strada e pista, con un gruppo di atlete di vertice a livello nazionale. Poi, chiusa a malincuore la parte agonistica, l'ingresso deciso nel settore organizzativo delle gare, investendo la passione e la competenza imparate sul campo nel solco della tradizione dei grandi eventi tracciato dall'indimenticato commendator Lorenzo Tealdi, il patron del Giro delle Valli Cuneesi. Negli anni, sulle strade della Granda hanno gareggiato alla «Tre giorni in rosa» atlete del calibro di Elena Bissolati, Martina Fidanza, Marta Cavalli e Matilde Vitillo sino alle vincitrici dell'edizione 2025 Agata Campana e Gaia Tormena. —

© RIPRODUZIONE RISERVATA

Le manifestazioni sono organizzate dal Racconigi Cycling Team del presidente Silvio Traversa

Rassegna Stampa

da Lunedì 9 marzo 2026 a Domenica 15 marzo 2026

Sommario Rassegna Stampa

Pagina	Testata	Data	Titolo	Pag.
Rubrica	**Inalpi**			
	Bsnews.it	15/03/2026	*Riecco Blanco: il 3 aprile esce il nuovo album, intitolato Ma'*	14
	Guidatorino.com	15/03/2026	*Achille Lauro torna a Torino nel 2027 per un grande concerto all'Allianz Stadium*	18
	Iltaccoditalia.info	15/03/2026	*Roma - OLLY*	20
47	La Stampa - Ed. Biella	15/03/2026	*La Nazionale femminile torna al Biella Forum per affrontare la Francia*	22
	Recensiamomusica.com	15/03/2026	*Luche', la possibile scaletta 2026 del concerto di Roma*	23
	Rockon.it	15/03/2026	*ACHILLE LAURO: le foto e la scaletta del concerto all'Inalpi Arena di Torino*	26
	Stranotizie.it	15/03/2026	*Luche' in tour: ecco le date e la scaletta dei concerti*	29
	TorinoFree.it	15/03/2026	*Achille Lauro, tappa a Torino per il tour negli stadi del 2027: ecco la data*	32
	TVblog.it	15/03/2026	*La WWE sbarca su Netflix Italia dal 1° aprile: tutti gli show settimanali e i grandi eventi*	33
	Viverelaspezia.it	15/03/2026	*WWE Italia 2026: partita la vendita generale dei biglietti per gli eventi di Torino, Bologna, Roma e*	34
	Audiopress.it	14/03/2026	*Achille Lauro in concerto a Torino per il Palazzetti live 2026: la scaletta*	36
1+11	Corriere di Torino (Corriere della Sera)	14/03/2026	*Tutti i concerti di primavera (L.Castelli)*	37
	Donnaglamour.it	14/03/2026	*Luche': la scaletta dei concerti del tour 2026*	38
	Firenzepost.it	14/03/2026	*Umberto Tozzi: il tour d'addio fa tappa stasera a Firenze. Ospiti speciali Masini e Raf*	42
	Guidatorino.com	14/03/2026	*Cosa fare a Torino con la pioggia: 10 idee per questo weekend*	46
	Ilfattoquotidiano.it	14/03/2026	*Giorgia canta a sorpresa con una piccola fan: il duetto su "La cura per me" e' da applausi - VIDEO*	48
	Informazione.news	14/03/2026	*Annalisa e il peso della notorieta': Mi sento sola, e' un enorme senso di responsabilita'*	49
	Iwebradio.fm	14/03/2026	*Annalisa: torna dal 13 marzo con il nuovo singolo Canzone Estiva*	53
	Lavocedinovara.com	14/03/2026	*Igor Volley, e' tempo di semifinali: le zanzare ospiti dell'Imoco Conegliano*	56
	Maridacaterini.it	14/03/2026	*Annalisa lancia Canzone estiva: il significato ed il testo del brano, in attesa de tour Ma noi siamo*	58
	Radiomusik.it	14/03/2026	*Scaletta Achille Lauro a Torino-Inalpi Arena, 14 marzo 2026*	62
	Radiowebitalia.it	14/03/2026	*Blanco annuncia il "Tour Estate 2026"*	63
	Recensiamomusica.com	14/03/2026	*Blanco annuncia le date in calendario per il tour estivo 2026*	65
	Roboreporter.it	14/03/2026	*Luche', dal Labirinto di Sanremo al trionfo dell'Arena Tour: un re del rap alla conquista dell'Itali*	68
	Rossodisera.info	14/03/2026	*Giorgia canta a sorpresa con una piccola fan: il duetto su La cura per me e' da applausi VIDEO*	71
	Thesoundhceck.it	14/03/2026	*Blanco svela il tour estivo 2026*	72
	Today.it	14/03/2026	*Giorgia canta 'La Cura Per Me' con una piccola fan. Il video dolcissimo*	76
1+24	Torino Cronacaqui	14/03/2026	*Da Achille Lauro sold out ad Angelina Mango Appuntamenti in musica*	77
	Torinocronaca.it	14/03/2026	*La piccola Mia sale sul palco con Giorgia e incanta l'Inalpi Arena di Torino: ecco cos'e' accaduto*	79
	Torinocronaca.it	14/03/2026	*L'annuncio a sorpresa di Achille Lauro: "il mio primo concerto negli stadi all'Allianz di Torino"*	81
	TorinoFree.it	14/03/2026	*Giorgia a Torino, il regalo a una piccola fan: durante il concerto cantano La cura per me*	82
	Torinonews24.it	14/03/2026	*A Torino il Festival della Felicita" Grande show gratuito con Brachetti, Pablo Trincia e altri osp*	83
	Torinotoday.it	14/03/2026	*Giorgia in concerto a Torino, il regalo a una piccola fan: cantano insieme "La cura per me" | Il vid*	84
	Vivatorino.it	14/03/2026	*Torino canta con Giorgia: all'Inalpi Arena una notte di emozioni e realizzato il sogno di una piccol*	85

Sommario Rassegna Stampa

Pagina	Testata	Data	Titolo	Pag.
Rubrica	**Inalpi**			
	Vivereagrigento.it	14/03/2026	*WWE Italia 2026: partita la vendita generale dei biglietti per gli eventi di Torino, Bologna, Roma e*	86
	Vivereasti.it	14/03/2026	*WWE Torino 2026: partita la vendita generale dei biglietti per Clash in Italy e Raw*	88
	Vivereavellino.it	14/03/2026	*WWE Italia 2026: partita la vendita generale dei biglietti per gli eventi di Torino, Bologna, Roma e*	90
	Viverebelluno.it	14/03/2026	*WWE Italia 2026: partita la vendita generale dei biglietti per gli eventi di Torino, Bologna, Roma e*	92
	Viverebisceglie.it	14/03/2026	*WWE Italia 2026: partita la vendita generale dei biglietti per gli eventi di Torino, Bologna, Roma e*	94
	Viverebolzano.it	14/03/2026	*WWE Italia 2026: partita la vendita generale dei biglietti per gli eventi di Torino, Bologna, Roma e*	96
	Viverebrescia.it	14/03/2026	*WWE Italia 2026: partita la vendita generale dei biglietti per gli eventi di Torino, Bologna, Roma e*	98
	Viverecaltanissetta.it	14/03/2026	*WWE Italia 2026: partita la vendita generale dei biglietti per gli eventi di Torino, Bologna, Roma e*	100
	Viverecampobasso.it	14/03/2026	*WWE Italia 2026: partita la vendita generale dei biglietti per gli eventi di Torino, Bologna, Roma e*	102
	Viverecarbonia.it	14/03/2026	*WWE Italia 2026: partita la vendita generale dei biglietti per gli eventi di Torino, Bologna, Roma e*	104
	Viverecatanzaro.it	14/03/2026	*WWE Italia 2026: partita la vendita generale dei biglietti per gli eventi di Torino, Bologna, Roma e*	106
	Viverecivitanova.it	14/03/2026	*WWE Italia 2026: partita la vendita generale dei biglietti per gli eventi di Torino, Bologna, Roma e*	108
	Viverecomo.it	14/03/2026	*WWE Italia 2026: partita la vendita generale dei biglietti per gli eventi di Torino, Bologna, Roma e*	110
	Viverecorigliano.it	14/03/2026	*WWE Italia 2026: partita la vendita generale dei biglietti per gli eventi di Torino, Bologna, Roma e*	112
	Viverecrotone.it	14/03/2026	*WWE Italia 2026: partita la vendita generale dei biglietti per gli eventi di Torino, Bologna, Roma e*	114
	Vivereenna.it	14/03/2026	*WWE Italia 2026: partita la vendita generale dei biglietti per gli eventi di Torino, Bologna, Roma e*	116
	Viverefoggia.it	14/03/2026	*WWE Italia 2026: partita la vendita generale dei biglietti per gli eventi di Torino, Bologna, Roma e*	118
	Viverefoligno.it	14/03/2026	*WWE Italia 2026: partita la vendita generale dei biglietti per gli eventi di Torino, Bologna, Roma e*	120
	Viverefrancavilla.it	14/03/2026	*WWE Italia 2026: partita la vendita generale dei biglietti per gli eventi di Torino, Bologna, Roma e*	122
	Viveregallipoli.it	14/03/2026	*WWE Italia 2026: partita la vendita generale dei biglietti per gli eventi di Torino, Bologna, Roma e*	124
	Viveregenova.it	14/03/2026	*WWE Italia 2026: partita la vendita generale dei biglietti per gli eventi di Torino, Bologna, Roma e*	126
	Viveregiulianova.it	14/03/2026	*WWE Italia 2026: partita la vendita generale dei biglietti per gli eventi di Torino, Bologna, Roma e*	128
	Viveregorizia.it	14/03/2026	*WWE Italia 2026: partita la vendita generale dei biglietti per gli eventi di Torino, Bologna, Roma e*	130
	Viveregubbio.it	14/03/2026	*WWE Italia 2026: partita la vendita generale dei biglietti per gli eventi di Torino, Bologna, Roma e*	132
	Vivereimperia.it	14/03/2026	*WWE Italia 2026: partita la vendita generale dei biglietti per gli eventi di Torino, Bologna, Roma e*	134
	Vivereisernia.it	14/03/2026	*WWE Italia 2026: partita la vendita generale dei biglietti per gli eventi di Torino, Bologna, Roma e*	136
	Viverelamezia.it	14/03/2026	*WWE Italia 2026: partita la vendita generale dei biglietti per gli eventi di Torino, Bologna, Roma e*	138
	Viverelanciano.it	14/03/2026	*WWE Italia 2026: partita la vendita generale dei biglietti per gli eventi di Torino, Bologna, Roma e*	140
	Viverelaquila.it	14/03/2026	*WWE Italia 2026: partita la vendita generale dei biglietti per gli eventi di Torino, Bologna, Roma e*	142

Sommario Rassegna Stampa

Pagina	Testata	Data	Titolo	Pag.
Rubrica	**Inalpi**			
	Viverelatina.it	14/03/2026	*WWE Italia 2026: partita la vendita generale dei biglietti per gli eventi di Torino, Bologna, Roma e*	144
	Viverelecco.it	14/03/2026	*WWE Italia 2026: partita la vendita generale dei biglietti per gli eventi di Torino, Bologna, Roma e*	146
	Viverelucca.it	14/03/2026	*WWE Firenze 2026: partita la vendita generale dei biglietti per il Live Event*	148
	Viveremanfredonia.it	14/03/2026	*WWE Italia 2026: partita la vendita generale dei biglietti per gli eventi di Torino, Bologna, Roma e*	150
	Viveremantova.it	14/03/2026	*WWE Italia 2026: partita la vendita generale dei biglietti per gli eventi di Torino, Bologna, Roma e*	152
	Viveremartinafranca.it	14/03/2026	*WWE Italia 2026: partita la vendita generale dei biglietti per gli eventi di Torino, Bologna, Roma e*	154
	Viveremassa.it	14/03/2026	*WWE Italia 2026: partita la vendita generale dei biglietti per gli eventi di Torino, Bologna, Roma e*	156
	Viverematera.it	14/03/2026	*WWE Italia 2026: partita la vendita generale dei biglietti per gli eventi di Torino, Bologna, Roma e*	158
	Viveremerano.it	14/03/2026	*WWE Italia 2026: partita la vendita generale dei biglietti per gli eventi di Torino, Bologna, Roma e*	160
	Viveremessina.it	14/03/2026	*WWE Italia 2026: partita la vendita generale dei biglietti per gli eventi di Torino, Bologna, Roma e*	162
	Viveremilano.org	14/03/2026	*WWE Italia 2026: partita la vendita generale dei biglietti per gli eventi di Torino, Bologna, Roma e*	164
	Viveremolfetta.it	14/03/2026	*WWE Italia 2026: partita la vendita generale dei biglietti per gli eventi di Torino, Bologna, Roma e*	167
	Viverenuoro.it	14/03/2026	*WWE Italia 2026: partita la vendita generale dei biglietti per gli eventi di Torino, Bologna, Roma e*	169
	Vivereoristano.it	14/03/2026	*WWE Italia 2026: partita la vendita generale dei biglietti per gli eventi di Torino, Bologna, Roma e*	171
	Vivereorvieto.it	14/03/2026	*WWE Italia 2026: partita la vendita generale dei biglietti per gli eventi di Torino, Bologna, Roma e*	173
	Viverepadova.it	14/03/2026	*WWE Italia 2026: partita la vendita generale dei biglietti per gli eventi di Torino, Bologna, Roma e*	175
	Viverepavia.it	14/03/2026	*WWE Italia 2026: partita la vendita generale dei biglietti per gli eventi di Torino, Bologna, Roma e*	177
	Viverepistoia.it	14/03/2026	*WWE Italia 2026: partita la vendita generale dei biglietti per gli eventi di Torino, Bologna, Roma e*	179
	Viverepordenone.it	14/03/2026	*WWE Italia 2026: partita la vendita generale dei biglietti per gli eventi di Torino, Bologna, Roma e*	181
	Viverepotenza.it	14/03/2026	*WWE Italia 2026: partita la vendita generale dei biglietti per gli eventi di Torino, Bologna, Roma e*	183
	Vivereragusa.it	14/03/2026	*WWE Italia 2026: partita la vendita generale dei biglietti per gli eventi di Torino, Bologna, Roma e*	185
	Viverecanati.it	14/03/2026	*WWE Italia 2026: partita la vendita generale dei biglietti per gli eventi di Torino, Bologna, Roma e*	187
	Vivereggio.it	14/03/2026	*WWE Italia 2026: partita la vendita generale dei biglietti per gli eventi di Torino, Bologna, Roma e*	189
	Viverovigo.it	14/03/2026	*WWE Italia 2026: partita la vendita generale dei biglietti per gli eventi di Torino, Bologna, Roma e*	192
	Viveresalento.it	14/03/2026	*WWE Italia 2026: partita la vendita generale dei biglietti per gli eventi di Torino, Bologna, Roma e*	194
	Viveresalerno.it	14/03/2026	*WWE Italia 2026: partita la vendita generale dei biglietti per gli eventi di Torino, Bologna, Roma e*	196
	Viveresansevero.it	14/03/2026	*WWE Italia 2026: partita la vendita generale dei biglietti per gli eventi di Torino, Bologna, Roma e*	198
	Viveresassari.it	14/03/2026	*WWE Italia 2026: partita la vendita generale dei biglietti per gli eventi di Torino, Bologna, Roma e*	200
	Viveresavona.it	14/03/2026	*WWE Italia 2026: partita la vendita generale dei biglietti per gli eventi di Torino, Bologna, Roma e*	202

Sommario Rassegna Stampa

Pagina	Testata	Data	Titolo	Pag.
Rubrica	**Inalpi**			
	Viveresiena.it	14/03/2026	*WWE Italia 2026: partita la vendita generale dei biglietti per gli eventi di Torino, Bologna, Roma e*	204
	Viveresiracusa.it	14/03/2026	*WWE Italia 2026: partita la vendita generale dei biglietti per gli eventi di Torino, Bologna, Roma e*	206
	Viveresondrio.it	14/03/2026	*WWE Italia 2026: partita la vendita generale dei biglietti per gli eventi di Torino, Bologna, Roma e*	208
	Viverespoleto.it	14/03/2026	*WWE Italia 2026: partita la vendita generale dei biglietti per gli eventi di Torino, Bologna, Roma e*	210
	Viveresulmona.it	14/03/2026	*WWE Italia 2026: partita la vendita generale dei biglietti per gli eventi di Torino, Bologna, Roma e*	212
	Viveretaranto.it	14/03/2026	*WWE Italia 2026: partita la vendita generale dei biglietti per gli eventi di Torino, Bologna, Roma e*	214
	Viveretermoli.it	14/03/2026	*SEI IN > VIVERE TERMOLI > SPORT WWE Italia 2026: partita la vendita generale dei biglietti per gli e*	216
	Vivereterni.it	14/03/2026	*WWE Italia 2026: partita la vendita generale dei biglietti per gli eventi di Torino, Bologna, Roma e*	218
	Viveretrani.it	14/03/2026	*WWE Italia 2026: partita la vendita generale dei biglietti per gli eventi di Torino, Bologna, Roma e*	220
	Viveretrapani.it	14/03/2026	*SEI IN > VIVERE TRAPANI > SPORT WWE Italia 2026: partita la vendita generale dei biglietti per gli e*	222
	Viveretrento.it	14/03/2026	*WWE Italia 2026: partita la vendita generale dei biglietti per gli eventi di Torino, Bologna, Roma e*	224
	Viveretrieste.it	14/03/2026	*WWE Italia 2026: partita la vendita generale dei biglietti per gli eventi di Torino, Bologna, Roma e*	226
	Vivereudine.it	14/03/2026	*WWE Italia 2026: partita la vendita generale dei biglietti per gli eventi di Torino, Bologna, Roma e*	228
	Viverevarese.eu	14/03/2026	*WWE Italia 2026: partita la vendita generale dei biglietti per gli eventi di Torino, Bologna, Roma e*	230
	Viverevasto.it	14/03/2026	*WWE Italia 2026: partita la vendita generale dei biglietti per gli eventi di Torino, Bologna, Roma e*	232
	Vivereverona.it	14/03/2026	*WWE Italia 2026: partita la vendita generale dei biglietti per gli eventi di Torino, Bologna, Roma e*	234
	Viverevicenza.it	14/03/2026	*WWE Italia 2026: partita la vendita generale dei biglietti per gli eventi di Torino, Bologna, Roma e*	236
	Vivereviterbo.it	14/03/2026	*WWE Italia 2026: partita la vendita generale dei biglietti per gli eventi di Torino, Bologna, Roma e*	238
	Youfeed.it	14/03/2026	*Giorgia canta a sorpresa con una piccola fan: il duetto su La cura per me e' da applausi VIDEO*	240
	Agenparl.eu	13/03/2026	*Torna il Festival della Felicita', che lancia un esperimento sociale in caso di Blackout Digitale e*	241
	Allmusicitalia.it	13/03/2026	*BLANCO annuncia il Tour Estate 2026 dopo il nuovo album MA'*	244
	Bergamonews.it	13/03/2026	*Gigi D'Alessio arriva alla ChorusLife Arena per il suo tour: annunciata la data*	247
	Bolognanotizie.com	13/03/2026	*WWE Bologna 2026: partita la vendita generale dei biglietti per SmackDown*	252
	Citynow.it	13/03/2026	*Palasport 2026: il tour di Gigi D'Alessio fa tappa a Reggio*	254
38	Corriere dell'Umbria	13/03/2026	*Trentino cade al golden set ed esce dall'Europa*	257
11	Corriere di Torino (Corriere della Sera)	13/03/2026	*Giorgia concede il bis all'Inalpi col nuovo "G"*	258
	Corrierenazionale.it	13/03/2026	*Frah Quintale aggiunge nuove date al tour 2026*	259
	Deejay.it	13/03/2026	*'Canzone Estiva' e' il nuovo singolo di Annalisa: "Mi vuoi piu' suora o pornodiva?"*	264
	Firenzedintorni.it	13/03/2026	*UMBERTO TOZZI, sab 14/3 Mandela Forum Firenze*	270
	Guidatorino.com	13/03/2026	*Achille Lauro arriva a Torino: scaletta, orari e info del concerto all'Inalpi Arena*	272
18/23	Il Venerdi' (La Repubblica)	13/03/2026	*Int. a Annalisa: La musica pop e' una scienza esatta (C.Valerio)*	274

Sommario Rassegna Stampa

Pagina	Testata	Data	Titolo	Pag.
Rubrica	**Inalpi**			
	Ilpais.it	13/03/2026	*Blanco svela le date del Tour Estate 2026. A luglio live a Palmanova*	280
	Iwebradio.fm	13/03/2026	*Blanco: torna dal 3 aprile con il suo nuovo album Ma'*	283
10	La Repubblica - Ed. Torino	13/03/2026	*TOP 5*	286
43	La Stampa - Ed. Alessandria	13/03/2026	*Show di Giorgia sul palco di Inalpi Arena "Incastro brani nuovi a pezzi piu' intimi"*	287
43	La Stampa - Ed. Torino	13/03/2026	*Show di magia Al via il Festival della Felicita'*	288
48	La Stampa - Ed. Torino	13/03/2026	*Show di Giorgia sul palco di Inalpi Arena "Incastro brani nuovi a pezzi piu' intimi" (P.Ferrari)*	289
49	La Stampa - Ed. Torino	13/03/2026	*Il Festival della Felicita' aiuta il Regina I "Sorrisi Magici" per i piccoli pazienti (F.Cas.)*	290
41	La Stampa - Ed. Valle d'Aosta	13/03/2026	*Show di Giorgia sul palco di Inalpi Arena "Incastro brani nuovi a pezzi piu' intimi"*	291
	LaNouvelleVague.it	13/03/2026	*Blanco in concerto a Palmanova: unica data in Friuli Venezia Giulia per il Tour Estate 2026*	292
	Lastampa.it	13/03/2026	*Angelina Mango non e' star nemmeno per sbaglio: Non sto sul palco, e' lui che mi viene incontro*	295
	Lastampa.it	13/03/2026	*La felicita' sul palco dell'Inalpi Arena: Vite fa tappa a Torino con la magia di Rolfo e Brachetti*	296
	Lastampa.it	13/03/2026	*Quelle di Achille Lauro sono dediche alla gente comune: Per la mia citta', gli amori e i tormenti*	297
	Lastampa.it	13/03/2026	*Tanta voglia di Olly Scrivo cose per tutti*	298
	Lidentita.it	13/03/2026	*Al via il Festival della Felicita' 2026*	299
	Mi-lorenteggio.com	13/03/2026	*ANNALISA: fuori ora Canzone estiva . Online anche il video*	301
17	Mi-Tomorrow	13/03/2026	*Torino celebra la felicita'*	304
	Msn.com/it	13/03/2026	*Torino, il Festival della felicita' arriva anche in carcere*	305
	Newsic.it	13/03/2026	*ANNALISA guarda il video del nuovo singolo "Canzone estiva"*	306
	Newsic.it	13/03/2026	*BLANCO le date dei concerti del "Tour Estate 2026? [Info e Biglietti]*	310
	Newsic.it	13/03/2026	*SHIVA il nuovo album "Vangelo" esce il 10 aprile. La tracklist*	315
	Nordestnews.it	13/03/2026	*BLANCO IN ARRIVO A PALMANOVA PER ESTATE DI STELLE 2026*	319
	Notizie.it	13/03/2026	*Olimpia Milano trionfa alla Final Eight 2026: coppa Italia numero nove*	322
	Ondarock.it	13/03/2026	*Annalisa "suora e pornodiva" nella clip di "Canzone estiva" - Guarda il video del nuovo singolo*	325
	Pressitalia.net	13/03/2026	*Umberto Tozzi a Firenze*	328
	Primatorino.it	13/03/2026	*Calendario delle attivita' del Consiglio regionale dal 16 al 22 marzo*	331
	Radiobruno.it	13/03/2026	*Nuova tappa per Achille Lauro: il tour negli stadi passa anche da Padova*	333
	Radiomusik.it	13/03/2026	*La scaletta del Tour 2026 di Giorgia e quanto dura il concerto*	336
	Radiomusik.it	13/03/2026	*Scaletta Giorgia a Torino-Inalpi Arena, 13 marzo 2026 (data zero)*	337
	Radionorba	13/03/2026	*Annalisa e' tornata con "Canzone estiva"*	338
	Radiowebitalia.it	13/03/2026	*Annalisa in tutte le radio con "Canzone estiva"*	341
	Rainews.it	13/03/2026	*Proroga fino al 6 aprile per le mostre Intrecci a Caraglio e La moda, la vita a Saluzzo*	344
	Redazionenews.it	13/03/2026	*Annalisa nella canzone estiva Mi vuoi piu' suora o pornodiva? VIDEO*	345
	Reportpistoia.com	13/03/2026	*Umberto Tozzi, ferma a Firenze il tour daddio*	357
	Romadailynews.it	13/03/2026	*Annalisa: fuori ora Canzone estiva. Online anche il video*	362
	Spaziogames.it	13/03/2026	*Il ritorno della WWE in Italia: biglietti in vendita da oggi*	365
	Spettacolomusicasport.com	13/03/2026	*BLANCO ANNUNCIA IL TOUR ESTIVO 2026*	366
	Sportefinanza.it	13/03/2026	*Sport e sostenibilita': il banco di prova dei grandi eventi*	367

Sommario Rassegna Stampa

Pagina	Testata	Data	Titolo	Pag.
Rubrica	**Inalpi**			
	TeamWorld.it	13/03/2026	*Scaletta concerto Giorgia a Torino, Inalpi Arena 13 marzo 2026*	369
	Tg24.sky.it	13/03/2026	*Annalisa, e' uscito il nuovo singolo Canzone estiva: testo e significato*	372
	Thefrontrow.it	13/03/2026	*ACHILLE LAURO RIEMPIE LA KIOENE ARENA DI PADOVA*	376
22	Torino Cronacaqui	13/03/2026	*Arriva il Festival della Felicita' 8mila studenti all'Inalpi Arena*	380
3	Torino Sette (La Stampa)	13/03/2026	*DA NON PERDERE*	381
17	Torino Sette (La Stampa)	13/03/2026	*LATOP 5 DEL WEEKEND Venerdi' Sabato Domenica*	382
33	Torino Sette (La Stampa)	13/03/2026	*La ricerca di una vita gioiosa parte dal Festival della Felicita'*	384
1+4/7	Torino Sette (La Stampa)	13/03/2026	*La musica che tira dritto*	385
3+5	Torino Sette (La Stampa)	13/03/2026	*INALPI ARENA Achille Lauro show sabato 14 marzo*	391
	Torinocronaca.it	13/03/2026	*Achille Lauro all'Inalpi Arena: GTT potenzia i mezzi pubblici, ecco come arrivare e tornare a casa*	394
	Torinocronaca.it	13/03/2026	*Achille Lauro, la rock star, "Perdutamente" a Torino: parte l'assedio dei fan*	396
	TorinoFree.it	13/03/2026	*Achille Lauro in concerto all'Inalpi Arena di Torino: le canzoni in scaletta*	397
	Vivere.it	13/03/2026	*WWE Italia 2026: partita la vendita generale dei biglietti per gli eventi di Torino, Bologna, Roma e*	398
	Vivere.srl	13/03/2026	*WWE Italia 2026: via alla vendita generale dei biglietti per Clash in Italy, Raw, SmackDown e Live E*	400
	Viverealessandria.it	13/03/2026	*WWE Torino 2026: partita la vendita generale dei biglietti per Clash in Italy e Raw*	402
	Viverearezzo.it	13/03/2026	*WWE Firenze 2026: partita la vendita generale dei biglietti per il Live Event*	404
	Vivereassisi.it	13/03/2026	*WWE Italia 2026: partita la vendita generale dei biglietti per gli eventi di Torino, Bologna, Roma e*	406
	Vivereavezzano.it	13/03/2026	*WWE Italia 2026: partita la vendita generale dei biglietti per gli eventi di Torino, Bologna, Roma e*	408
	Viverebiella.it	13/03/2026	*WWE Torino 2026: partita la vendita generale dei biglietti per Clash in Italy e Raw*	410
	Viverebologna.it	13/03/2026	*WWE Bologna 2026: partita la vendita generale dei biglietti per SmackDown*	412
	Viverecarrara.it	13/03/2026	*WWE Firenze 2026: partita la vendita generale dei biglietti per il Live Event*	414
	Viverecatania.it	13/03/2026	*WWE Italia 2026: partita la vendita generale dei biglietti per gli eventi di Torino, Bologna, Roma e*	416
	Viverecerignola.it	13/03/2026	*WWE Italia 2026: partita la vendita generale dei biglietti per gli eventi di Torino, Bologna, Roma e*	418
	Viverecosenza.it	13/03/2026	*WWE Italia 2026: partita la vendita generale dei biglietti per gli eventi di Torino, Bologna, Roma e*	420
	Viverecosenza.it	13/03/2026	*WWE Italia 2026: via alla vendita generale dei biglietti per Clash in Italy, Raw, SmackDown e Live E*	422
	Viverecuneo.it	13/03/2026	*WWE Torino 2026: partita la vendita generale dei biglietti per Clash in Italy e Raw*	424
	Vivereemiliaromagna.it	13/03/2026	*WWE Bologna 2026: partita la vendita generale dei biglietti per SmackDown*	426
	Viverefasano.it	13/03/2026	*WWE Italia 2026: partita la vendita generale dei biglietti per gli eventi di Torino, Bologna, Roma e*	428
	Viverefirenze.it	13/03/2026	*WWE Firenze 2026: partita la vendita generale dei biglietti per il Live Event*	430
	Viverefrosinone.it	13/03/2026	*WWE Roma 2026: partita la vendita generale dei biglietti per il Live Event*	432
	Viveregrosseto.it	13/03/2026	*WWE Firenze 2026: partita la vendita generale dei biglietti per il Live Event*	434
	Viverelazio.it	13/03/2026	*WWE Roma 2026: partita la vendita generale dei biglietti per il Live Event*	436
	Viverelivorno.it	13/03/2026	*WWE Firenze 2026: partita la vendita generale dei biglietti per il Live Event*	438
	Viveremodena.it	13/03/2026	*WWE Italia 2026: partita la vendita generale dei biglietti per gli eventi di Torino, Bologna, Roma e*	440
	Viverenapoli.it	13/03/2026	*WWE Italia 2026: partita la vendita generale dei biglietti per gli eventi di Torino, Bologna, Roma e*	442

Sommario Rassegna Stampa

Pagina	Testata	Data	Titolo	Pag.
Rubrica	**Inalpi**			
	Viverepiemonte.it	13/03/2026	*WWE Torino 2026: partita la vendita generale dei biglietti per Clash in Italy e Raw*	444
	Viverepuglia.it	13/03/2026	*WWE Italia 2026: partita la vendita generale dei biglietti per gli eventi di Torino, Bologna, Roma e*	446
	Vivererende.it	13/03/2026	*WWE Italia 2026: partita la vendita generale dei biglietti per gli eventi di Torino, Bologna, Roma e*	447
	Viverierieti.it	13/03/2026	*WWE Roma 2026: partita la vendita generale dei biglietti per il Live Event*	449
	Vivererovereto.it	13/03/2026	*WWE Italia 2026: partita la vendita generale dei biglietti per gli eventi di Torino, Bologna, Roma e*	451
	Viveresenigallia.it	13/03/2026	*WWE Italia 2026: partita la vendita generale dei biglietti per gli eventi di Torino, Bologna, Roma e*	453
	Viveretorino.it	13/03/2026	*WWE Torino 2026: partita la vendita generale dei biglietti per Clash in Italy e Raw*	455
	Viveretoscana.it	13/03/2026	*WWE Firenze 2026: partita la vendita generale dei biglietti per il Live Event*	457
	Vivereverbania.it	13/03/2026	*WWE Torino 2026: partita la vendita generale dei biglietti per Clash in Italy e Raw*	459
	Viverevercelli.it	13/03/2026	*WWE Torino 2026: partita la vendita generale dei biglietti per Clash in Italy e Raw*	461
	Vivereviareggio.it	13/03/2026	*WWE Firenze 2026: partita la vendita generale dei biglietti per il Live Event*	463
	Accadeora.it	12/03/2026	*Torino, il Festival della Felicita' arriva anche in carcere*	465
	Cinemotore.Com	12/03/2026	*NEWS:GIGI D'ALESSIO: il tour "GIGI PALASPORT" vola verso il tutto esaurito da nord a sud e a grande*	467
	Corrierediancona.it	12/03/2026	*Torino, il Festival della Felicita' arriva anche in carcere*	470
	Cosmopolitan.com/it	12/03/2026	*Annalisa torna con "Canzone estiva": non il solito tormentone ma un grido di liberta'*	472
	Cronachedellacalabria.it	12/03/2026	*Torino, il Festival della Felicita' arriva anche in carcere*	476
	Eventi.news	12/03/2026	*Blanco annuncia il nuovo album MA' in uscita venerdi' 3 aprile*	478
	Eventi.news	12/03/2026	*Torino, il Festival della Felicita' arriva anche in carcere*	480
	Everyeye.it	12/03/2026	*Quando torna la WWE in Italia? Ecco date, citta' e prezzi dei biglietti*	482
	Forumitalia.info	12/03/2026	*Torino, il Festival della Felicita' arriva anche in carcere*	485
	Gazzetta.it	12/03/2026	*Chelsea Green si racconta: "La mia Wwe, Netflix e quella volta a S. Siro con Drew McIntyre...*	486
	Gazzettadigenova.it	12/03/2026	*Torino, il Festival della Felicita' arriva anche in carcere*	487
	Giornalelavoce.it	12/03/2026	*Un sorriso puo' cambiare il mondo: il Festival della Felicita' arriva a Torino*	488
	Ilsipontino.net	12/03/2026	*Canzone estiva di Annalisa: testo e significato del nuovo singolo*	491
	Iltorinese.it	12/03/2026	*Torino accoglie il Festival della Felicita' 2026*	497
	Investimentinews.it	12/03/2026	*Torino, il Festival della Felicita' arriva anche in carcere*	499
12	La Voce (Roma)	12/03/2026	*Giorgia: da domani riparte da Torino il suo attesissimo tour "G-Palasport"*	500
	Lagazzettadellospettacolo.it	12/03/2026	*Luche' conquista l'Italia: da Sanremo al tour*	501
	Lapresse.it	12/03/2026	*Annalisa torna con 'Canzone estiva', il nuovo singolo fuori venerdi' 13 marzo*	504
	Lopinionista.it	12/03/2026	*D'Alessio: tour "Gigi Palasport" vola verso il tutto esaurito, a grande richiesta si aggiungono nuov*	507
	Mentelocale.it	12/03/2026	*Weekend del 13-15 marzo a Torino: dal concerto di Achille Lauro ai tulipani di Grugliasco. Cosa fare*	510
	Mondotv24.it	12/03/2026	*Annalisa torna con nuova musica: Canzone Estiva fuori il 13 marzo*	513
	Msn.com/it	12/03/2026	*Annalisa torna con "Canzone estiva": il significato del brano*	516
	Notiziarioflegreo.it	12/03/2026	*Torino, il Festival della Felicita' arriva anche in carcere*	517
	Novella2000.it	12/03/2026	*Musica Annalisa torna con il nuovo singolo Canzone estiva: di cosa parla la canzone Andrea Sanna | 1*	518

Sommario Rassegna Stampa

Pagina	Testata	Data	Titolo	Pag.
Rubrica	**Inalpi**			
	Polito.it	12/03/2026	*Festival della Felicita'*	519
	Quotidiano.net	12/03/2026	*GASP e' la formula matematica della felicita'. Essere felici e' una scelta, un allenamento mentale,*	520
	Radionapolicentro.it	12/03/2026	*Torino, il Festival della Felicita' arriva anche in carcere*	523
	Radiowebitalia.it	12/03/2026	*Al via il 15 marzo a Roma il "Luche' Arena Tour"*	524
	Sentireascoltare.com	12/03/2026	*Blanco. Il nuovo album si intitola MA' ed e' in uscita il 3 aprile*	527
	Spaziotennis.com	12/03/2026	*Masters 1000 Indian Wells 2026: Sinner liquida Tien in due set, sara' semifinale con Zverev*	528
	Spettacolo.eu	12/03/2026	*Gigi D'Alessio, nuove date nei palasport in autunno*	530
	Style.corriere.it	12/03/2026	*Parte il Festival della Felicita' 2026 a Torino: date e obiettivi*	533
	Torinocronaca.it	12/03/2026	*Annalisa, mancano poche ore all'uscita di "Canzone estiva", ma non facciamoci ingannare dal titolo*	535
	Torinocronaca.it	12/03/2026	*Giorgia all'Inalpi Arena: GTT potenzia i mezzi pubblici, ecco come arrivare e tornare a casa*	539
	Torinotoday.it	12/03/2026	*Achille Lauro in concerto a Torino per il Palazzetti live 2026: la scaletta*	542
	Vaitaormina.com	12/03/2026	*Annalisa il 12 e il 13 maggio 2026 per la prima volta live al PalaRescifina di Messina*	543
	Vivere.it	12/03/2026	*WWE Italia 2026, ecco quanto costano i biglietti. Partenza...*	547
	Vivereasti.it	12/03/2026	*WWE Italia 2026: ecco i prezzi dei biglietti. Presale con difficolta' tecniche*	549
	Vivereavellino.it	12/03/2026	*WWE Italia 2026: ecco i prezzi dei biglietti. Presale con difficolta' tecniche*	551
	Viverebelluno.it	12/03/2026	*WWE Italia 2026: ecco i prezzi dei biglietti. Presale con difficolta' tecniche*	553
	Viverebisceglie.it	12/03/2026	*WWE Italia 2026: ecco i prezzi dei biglietti. Presale con difficolta' tecniche*	555
	Viverebologna.it	12/03/2026	*WWE Bologna 2026: ecco gli orari di inizio di SmackDown e l'apertura dei cancelli*	557
	Viverebolzano.it	12/03/2026	*WWE Italia 2026: ecco i prezzi dei biglietti. Presale con difficolta' tecniche*	558
	Viverebrescia.it	12/03/2026	*WWE Italia 2026: ecco i prezzi dei biglietti. Presale con difficolta' tecniche*	560
	Viverecaltanissetta.it	12/03/2026	*WWE Italia 2026: ecco i prezzi dei biglietti. Presale con difficolta' tecniche*	562
	Viverecampobasso.it	12/03/2026	*WWE Italia 2026: ecco i prezzi dei biglietti. Presale con difficolta' tecniche*	565
	Viverecarbonia.it	12/03/2026	*WWE Italia 2026: ecco i prezzi dei biglietti. Presale con difficolta' tecniche*	567
	Viverecarrara.it	12/03/2026	*WWE Italia 2026: ecco i prezzi dei biglietti. Presale con difficolta' tecniche*	569
	Viverecivitanova.it	12/03/2026	*WWE Italia 2026: ecco i prezzi dei biglietti. Presale con difficolta' tecniche*	571
	Viverecomo.it	12/03/2026	*WWE Italia 2026: ecco i prezzi dei biglietti. Presale con difficolta' tecniche*	574
	Viverecorigliano.it	12/03/2026	*WWE Italia 2026: ecco i prezzi dei biglietti. Presale con difficolta' tecniche*	576
	Viverecrotone.it	12/03/2026	*WWE Italia 2026: ecco i prezzi dei biglietti. Presale con difficolta' tecniche*	578
	Vivereeuropa.it	12/03/2026	*WWE Italia 2026: svelati i prezzi dei pacchetti VIP per gli eventi del tour*	580
	Viverefoggia.it	12/03/2026	*WWE Italia 2026: ecco i prezzi dei biglietti. Presale con difficolta' tecniche*	582
	Viverefoligno.it	12/03/2026	*WWE Italia 2026: ecco i prezzi dei biglietti. Presale con difficolta' tecniche*	584
	Viverefrancavilla.it	12/03/2026	*WWE Italia 2026: ecco i prezzi dei biglietti. Presale con difficolta' tecniche*	586
	Viveregallipoli.it	12/03/2026	*WWE Italia 2026: ecco i prezzi dei biglietti. Presale con difficolta' tecniche*	588
	Viveregiulianova.it	12/03/2026	*WWE Italia 2026: ecco i prezzi dei biglietti. Presale con difficolta' tecniche*	590
	Viveregorizia.it	12/03/2026	*WWE Italia 2026: ecco i prezzi dei biglietti. Presale con difficolta' tecniche*	592
	Viveregubbio.it	12/03/2026	*WWE Italia 2026: ecco i prezzi dei biglietti. Presale con difficolta' tecniche*	594
	Vivereimperia.it	12/03/2026	*WWE Italia 2026: ecco i prezzi dei biglietti. Presale con difficolta' tecniche*	596
	Viverelamezia.it	12/03/2026	*WWE Italia 2026: ecco i prezzi dei biglietti. Presale con difficolta' tecniche*	598

Sommario Rassegna Stampa

Pagina	Testata	Data	Titolo	Pag.
Rubrica	**Inalpi**			
	Viverelanciano.it	12/03/2026	*WWE Italia 2026: ecco i prezzi dei biglietti. Presale con difficolta' tecniche*	600
	Viverelatina.it	12/03/2026	*WWE Italia 2026: ecco i prezzi dei biglietti. Presale con difficolta' tecniche*	602
	Viverelecco.it	12/03/2026	*WWE Italia 2026: ecco i prezzi dei biglietti. Presale con difficolta' tecniche*	604
	Viverelucca.it	12/03/2026	*WWE Italia 2026: ecco i prezzi dei biglietti. Presale con difficolta' tecniche*	606
	Viveremanfredonia.it	12/03/2026	*WWE Italia 2026: ecco i prezzi dei biglietti. Presale con difficolta' tecniche*	608
	Viveremantova.it	12/03/2026	*WWE Italia 2026: ecco i prezzi dei biglietti. Presale con difficolta' tecniche*	610
	Viveremassa.it	12/03/2026	*WWE Firenze 2026, i prezzi ufficiali dei biglietti. Presale tra problemi tecnici*	612
	Viveremessina.it	12/03/2026	*WWE Italia 2026: ecco i prezzi dei biglietti. Presale con difficolta' tecniche*	614
	Viveremolfetta.it	12/03/2026	*WWE Italia 2026: ecco i prezzi dei biglietti. Presale con difficolta' tecniche*	617
	Viverenuoro.it	12/03/2026	*WWE Italia 2026: ecco i prezzi dei biglietti. Presale con difficolta' tecniche*	619
	Vivereoristano.it	12/03/2026	*WWE Italia 2026: ecco i prezzi dei biglietti. Presale con difficolta' tecniche*	621
	Vivereorvieto.it	12/03/2026	*WWE Italia 2026: ecco i prezzi dei biglietti. Presale con difficolta' tecniche*	623
	Viverepadova.it	12/03/2026	*WWE Italia 2026: ecco i prezzi dei biglietti. Presale con difficolta' tecniche*	625
	Viverepavia.it	12/03/2026	*WWE Italia 2026: ecco i prezzi dei biglietti. Presale con difficolta' tecniche*	627
	Viverepistoia.it	12/03/2026	*WWE Firenze 2026, i prezzi ufficiali dei biglietti. Presale tra problemi tecnici*	629
	Viverepordenone.it	12/03/2026	*WWE Italia 2026: ecco i prezzi dei biglietti. Presale con difficolta' tecniche*	631
	Vivererecanati.it	12/03/2026	*WWE Italia 2026: ecco i prezzi dei biglietti. Presale con difficolta' tecniche*	633
	Viveresalento.it	12/03/2026	*WWE Italia 2026: ecco i prezzi dei biglietti. Presale con difficolta' tecniche*	636
	Viveresansevero.it	12/03/2026	*WWE Italia 2026: ecco i prezzi dei biglietti. Presale con difficolta' tecniche*	638
	Viveresavona.it	12/03/2026	*WWE Italia 2026: ecco i prezzi dei biglietti. Presale con difficolta' tecniche*	640
	Viveresiena.it	12/03/2026	*WWE Italia 2026: ecco i prezzi dei biglietti. Presale con difficolta' tecniche*	642
	Viveresiracusa.it	12/03/2026	*WWE Italia 2026: ecco i prezzi dei biglietti. Presale con difficolta' tecniche*	644
	Viveresondrio.it	12/03/2026	*WWE Italia 2026: ecco i prezzi dei biglietti. Presale con difficolta' tecniche*	647
	Viverespoleto.it	12/03/2026	*WWE Italia 2026: ecco i prezzi dei biglietti. Presale con difficolta' tecniche*	649
	Viveresulmona.it	12/03/2026	*WWE Italia 2026: ecco i prezzi dei biglietti. Presale con difficolta' tecniche*	651
	Viveretermoli.it	12/03/2026	*SEI IN > VIVERE TERMOLI > SPORT WWE Italia 2026: ecco i prezzi dei biglietti. Presale con difficolta*	653
	Viverete rni.it	12/03/2026	*WWE Italia 2026: ecco i prezzi dei biglietti. Presale con difficolta' tecniche*	655
	Viveretrani.it	12/03/2026	*WWE Italia 2026: ecco i prezzi dei biglietti. Presale con difficolta' tecniche*	657
	Viveretrapani.it	12/03/2026	*SEI IN > VIVERE TRAPANI > SPORT WWE Italia 2026: ecco i prezzi dei biglietti. Presale con difficolta*	659
	Viveretrento.it	12/03/2026	*WWE Italia 2026: ecco i prezzi dei biglietti. Presale con difficolta' tecniche*	661
	Viveretrieste.it	12/03/2026	*WWE Italia 2026: ecco i prezzi dei biglietti. Presale con difficolta' tecniche*	663
	Vivereudine.it	12/03/2026	*WWE Italia 2026: ecco i prezzi dei biglietti. Presale con difficolta' tecniche*	665
	Viverevarese.eu	12/03/2026	*WWE Italia 2026: ecco i prezzi dei biglietti. Presale con difficolta' tecniche*	667
	Viverevasto.it	12/03/2026	*WWE Italia 2026: ecco i prezzi dei biglietti. Presale con difficolta' tecniche*	669
	Vivereverona.it	12/03/2026	*WWE Italia 2026: ecco i prezzi dei biglietti. Presale con difficolta' tecniche*	671
	Viverevicenza.it	12/03/2026	*WWE Italia 2026: ecco i prezzi dei biglietti. Presale con difficolta' tecniche*	673
	Vivereviterbo.it	12/03/2026	*WWE Roma 2026, i prezzi ufficiali dei biglietti. Presale tra problemi tecnici*	675
19	Weekend (La Repubblica ed. Torino)	12/03/2026	*Musica / Teatro / Libri*	677
	Accadeora.it	11/03/2026	*Blanco annuncia il nuovo album MA' in uscita venerdi' 3 aprile*	678

Sommario Rassegna Stampa

Pagina	Testata	Data	Titolo	Pag.
Rubrica	**Inalpi**			
	Alimentapress.it	11/03/2026	*Pier Silvio Berlusconi: le ATP Finals entrano nel palinsesto Mediaset dal 2026*	680
	Allevents.in	11/03/2026	*EDIZIONE MATTINA | FESTIVAL DELLA FELICITA' | Inalpi Arena*	682
	Allmusicitalia.it	11/03/2026	*Annalisa torna all'insegna della provocazione con Canzone estiva: Mi vuoi piu' suora o porno diva?*	684
	Allmusicitalia.it	11/03/2026	*Notre Dame De Paris torna in Italia: oltre 250 mila biglietti venduti per il tour 2026*	689
	Ansa.it	11/03/2026	*Luche', al via da Roma il tour nei palasport*	695
	Ansa.it	11/03/2026	*Rolfo al Festival della Felicita', basta guardare la vita dai cellullari*	697
	Appianews.it	11/03/2026	*Blanco annuncia il nuovo album MA' in uscita venerdi' 3 aprile*	700
	Appianews.it	11/03/2026	*Torino, il Festival della Felicita' arriva anche in carcere*	701
	Askanews.it	11/03/2026	*Blanco annuncia il nuovo album MA' in uscita venerdi' 3 aprile*	702
	Askanews.it	11/03/2026	*Torino, il Festival della Felicita' arriva anche in carcere*	705
	Bolognanotizie.com	11/03/2026	*WWE Bologna 2026, i prezzi ufficiali dei biglietti. Presale tra problemi tecnici*	708
	Bresciaoggi.it	11/03/2026	*Luche', al via da Roma il tour nei palasport*	710
	Canaleuno.it	11/03/2026	*Blanco annuncia il nuovo album MA' in uscita venerdi' 3 aprile Di Redazione Mar 11, 2026*	711
	Canaleuno.it	11/03/2026	*Torino, il Festival della Felicita' arriva anche in carcere Di Redazione Mar 11, 2026*	713
	Cittadinapoli.com	11/03/2026	*Blanco annuncia il nuovo album MA' in uscita venerdi' 3 aprile*	715
	Cittadinapoli.com	11/03/2026	*Torino, il Festival della Felicita' arriva anche in carcere*	718
	Corrierealpi.it	11/03/2026	*Luche', al via da Roma il tour nei palasport*	719
	Corrieredellasardegna.it	11/03/2026	*Blanco annuncia il nuovo album MA' in uscita venerdi' 3 aprile*	721
	Corrieredellasardegna.it	11/03/2026	*Torino, il Festival della Felicita' arriva anche in carcere*	723
	Corrierediancona.it	11/03/2026	*Blanco annuncia il nuovo album MA' in uscita venerdi' 3 aprile*	725
	Corrieredipalermo.it	11/03/2026	*Blanco annuncia il nuovo album MA' in uscita venerdi' 3 aprile*	727
	Corrieredipalermo.it	11/03/2026	*Torino, il Festival della Felicita' arriva anche in carcere*	728
	Corriereflegreo.it	11/03/2026	*Blanco annuncia il nuovo album MA' in uscita venerdi' 3 aprile*	729
	Corriereflegreo.it	11/03/2026	*Torino, il Festival della Felicita' arriva anche in carcere*	730
	Cronachedellacalabria.it	11/03/2026	*Blanco annuncia il nuovo album MA' in uscita venerdi' 3 aprile*	731
	Cronachedelmezzogiorno.it	11/03/2026	*Torino, il Festival della Felicita' arriva anche in carcere*	733
	Cronachediabruzzoemolise.it	11/03/2026	*Blanco annuncia il nuovo album MA' in uscita venerdi' 3 aprile*	735
	Cronachediabruzzoemolise.it	11/03/2026	*Torino, il Festival della Felicita' arriva anche in carcere*	736
	Cronachedibari.com	11/03/2026	*Blanco annuncia il nuovo album MA' in uscita venerdi' 3 aprile*	737
	Cronachedibari.com	11/03/2026	*Torino, il Festival della Felicita' arriva anche in carcere*	738
	Cronachedimilano.com	11/03/2026	*Blanco annuncia il nuovo album MA' in uscita venerdi' 3 aprile*	739
	Cronachedimilano.com	11/03/2026	*Torino, il Festival della Felicita' arriva anche in carcere*	740
	Dire.it	11/03/2026	*Mi vuoi piu' suora o pornodiva?, Annalisa svela il mistero dei cartelloni apparsi a Milano e annunci*	741
	Donnaglamour.it	11/03/2026	*Giorgia: la scaletta dei concerti del tour 2026*	745
	Forumitalia.info	11/03/2026	*Blanco annuncia il nuovo album MA in uscita venerdi' 3 aprile*	749
	Futura.news	11/03/2026	*Arriva il Festival della Felicita': l'anteprima in piazza San Carlo*	750
	Gay.it	11/03/2026	*Annalisa torna con Canzone estiva: Mi vuoi piu' suora o pornodiva?, il nuovo singolo anticipa il sec*	751

Sommario Rassegna Stampa

Pagina	Testata	Data	Titolo	Pag.
Rubrica	**Inalpi**			
	Gazzettadigenova.it	11/03/2026	*Blanco annuncia il nuovo album MA' in uscita venerdi' 3 aprile*	752
	Gazzettamatin.com	11/03/2026	*Blanco annuncia il nuovo album MA' in uscita venerdi' 3 aprile*	753
	Gazzettamatin.com	11/03/2026	*Torino, il Festival della Felicita' arriva anche in carcere*	754
	Giovannilucianelli.it	11/03/2026	*Blanco annuncia il nuovo album MA' in uscita venerdi' 3 aprile*	755
	Giovannilucianelli.it	11/03/2026	*Torino, il Festival della Felicita' arriva anche in carcere*	756
	Globalstorytelling.it	11/03/2026	*Canzone estiva e' il titolo del brano inedito di Annalisa che esce il 13 marzo*	757
	Ilcorrieredibologna.it	11/03/2026	*Blanco annuncia il nuovo album MA in uscita venerdi' 3 aprile*	761
	Ilcorrieredibologna.it	11/03/2026	*Torino, il Festival della Felicita' arriva anche in carcere*	762
	Ilcorrieredifirenze.it	11/03/2026	*Blanco annuncia il nuovo album MA in uscita venerdi' 3 aprile*	766
	Ilcorrieredifirenze.it	11/03/2026	*Torino, il Festival della Felicita' arriva anche in carcere*	767
	Ildenaro.it	11/03/2026	*Blanco annuncia il nuovo album MA' in uscita venerdi' 3 aprile*	770
	Ildomaniditalia.eu	11/03/2026	*Blanco annuncia il nuovo album MA' in uscita venerdi' 3 aprile*	772
	Ilgiornaleditorino.it	11/03/2026	*Torino, il Festival della Felicita' arriva anche in carcere*	774
	Ilgiornaledivicenza.it	11/03/2026	*Luche', al via da Roma il tour nei palasport*	775
	Ilpiccolo.it	11/03/2026	*Luche', al via da Roma il tour nei palasport*	777
	Investimentinews.it	11/03/2026	*Blanco annuncia il nuovo album MA in uscita venerdi' 3 aprile*	778
34	La Gazzetta dello Sport	11/03/2026	*Trento d'assalto (D.Romani)*	779
	Lacittadiroma.it	11/03/2026	*Blanco annuncia il nuovo album MA' in uscita venerdi' 3 aprile*	781
	Lacittadiroma.it	11/03/2026	*Torino, il Festival della Felicita' arriva anche in carcere*	782
	Larena.it	11/03/2026	*Luche', al via da Roma il tour nei palasport*	783
	Lavoceditalia.com	11/03/2026	*Blanco annuncia il nuovo album MA' in uscita venerdi' 3 aprile*	785
	Lifestyleblog.it	11/03/2026	*Annalisa, Canzone estiva esce il 13 marzo: il nuovo singolo e tour 2026*	786
	Lopinionista.it	11/03/2026	*Annalisa torna con "Canzone estiva"*	789
	Magazine-italia.it	11/03/2026	*Blanco annuncia il nuovo album MA' in uscita venerdi' 3 aprile*	791
	Magazine-italia.it	11/03/2026	*Torino, il Festival della Felicita' arriva anche in carcere*	792
	Mattinopadova.it	11/03/2026	*Luche', al via da Roma il tour nei palasport*	795
	Messaggeroveneto.it	11/03/2026	*Luche', al via da Roma il tour nei palasport*	796
	Msn.com/it	11/03/2026	*Luche', al via da Roma il tour nei palasport*	797
	Nerdgate.it	11/03/2026	*WWE: tutte le mappe e i prezzi ufficiali degli eventi italiani*	798
	Notiziarioflegreo.it	11/03/2026	*Blanco annuncia il nuovo album MA' in uscita venerdi' 3 aprile*	801
	Notiziedi.it	11/03/2026	*Blanco annuncia il nuovo album MA' in uscita venerdi' 3 aprile*	802
	Notiziedi.it	11/03/2026	*Torino, il Festival della Felicita' arriva anche in carcere*	803
	Novella2000.it	11/03/2026	*Musica Blanco torna alle origini: esce il nuovo album «Ma». Le date del tour Dario Lessa | 11 Mar 20*	804
	Nuovavenezia.it	11/03/2026	*Luche', al via da Roma il tour nei palasport*	805
	Ondarock.it	11/03/2026	*Annalisa: ecco il nuovo singolo "Canzone estiva". Tutte le date dei concerti in programma nel tour*	806
	Primopiano24.it	11/03/2026	*Blanco annuncia il nuovo album MA' in uscita venerdi' 3 aprile - Primopiano24*	809
	Primopiano24.it	11/03/2026	*Torino, il Festival della Felicita' arriva anche in carcere*	812
	Qds.it	11/03/2026	*Blanco annuncia il nuovo album MA' in uscita venerdi' 3 aprile*	814
	Qds.it	11/03/2026	*Torino, il Festival della Felicita' arriva anche in carcere*	817

Sommario Rassegna Stampa

Pagina	Testata	Data	Titolo	Pag.
Rubrica	**Inalpi**			
	Quotidianodelsud.it	11/03/2026	*Blanco annuncia il nuovo album MA' in uscita venerdi' 3 aprile*	819
	Radiostudio90italia.it	11/03/2026	*Torino, il Festival della Felicita' arriva anche in carcere*	821
	Regione.Vda.it	11/03/2026	*Notizia 16:20 - 11/03/2026*	823
	Spettacolo.eu	11/03/2026	*Annalisa, il nuovo singolo e' Canzone estiva, ad aprile il tour nei palasport*	824
	Stranotizie.it	11/03/2026	*Blanco lancia il nuovo album e tour nei palazzetti italiani*	827
	Tg24.sky.it	11/03/2026	*Achille Lauro in concerto a Bari, la possibile scaletta*	831
	Thesoundhceck.it	11/03/2026	*The Soundcheck*	835
	Tiscali.it	11/03/2026	*Blanco annuncia il nuovo album MA' in uscita venerdi' 3 aprile*	838
	Tiscali.it	11/03/2026	*Luche', al via da Roma il tour nei palasport*	841
1+23	Torino Cronacaqui	11/03/2026	*Giorgia all'Inalpi Arena "Con i mie fans ho un rapporto d'amore"*	844
	Torinoclick.it	11/03/2026	*Festival della Felicita' 2026, la terza edizione dal 13 al 17 marzo*	846
	Torinocronaca.it	11/03/2026	*Giorgia, e' lei la cura per tutto: "Con miei fan ho un vero rapporto d'amore..."*	848
	Tribunatreviso.it	11/03/2026	*Luche', al via da Roma il tour nei palasport*	849
	Vivere.it	11/03/2026	*WWE Italia 2026: ecco i prezzi dei biglietti. Presale con difficolta' tecniche*	850
	Vivere.srl	11/03/2026	*WWE Italia 2026, ecco quanto costano i biglietti. Partenza complicata per la presale*	852
	Vivereabruzzo.it	11/03/2026	*WWE Italia 2026: ecco i prezzi dei biglietti. Presale con difficolta' tecniche*	854
	Vivereagrigento.it	11/03/2026	*WWE Italia 2026: ecco i prezzi dei biglietti. Presale con difficolta' tecniche*	856

Sommario Rassegna Stampa

Pagina	Testata	Data	Titolo	Pag.
Rubrica	Inalpi			
	Vivereagrigento.it	11/03/2026	WWE Italia 2026: orari show e apertura cancelli di Clash in Italy, Raw, SmackDown e Live Event	13
	Viverealessandria.it	11/03/2026	WWE Torino 2026, i prezzi ufficiali dei biglietti. Presale tra problemi tecnici	16
	Viverearezzo.it	11/03/2026	WWE Italia 2026: ecco i prezzi dei biglietti. Presale con difficolta' tecniche	18
	Vivereassisi.it	11/03/2026	WWE Italia 2026, ecco quanto costano i biglietti. Partenza complicata per la presale	20
	Vivereasti.it	11/03/2026	WWE Italia 2026: orari show e apertura cancelli di Clash in Italy, Raw, SmackDown e Live Event	22
	Vivereavellino.it	11/03/2026	WWE Italia 2026: orari show e apertura cancelli di Clash in Italy, Raw, SmackDown e Live Event	24
	Vivereavezzano.it	11/03/2026	WWE Italia 2026: ecco i prezzi dei biglietti. Presale con difficolta' tecniche	26
	Viverebasilicata.it	11/03/2026	WWE Italia 2026: ecco i prezzi dei biglietti. Presale con difficolta' tecniche	29
	Viverebelluno.it	11/03/2026	WWE Italia 2026: orari show e apertura cancelli di Clash in Italy, Raw, SmackDown e Live Event	31
	Viverebiella.it	11/03/2026	WWE Torino 2026, i prezzi ufficiali dei biglietti. Presale tra problemi tecnici	33
	Viverebisceglie.it	11/03/2026	WWE Italia 2026: orari show e apertura cancelli di Clash in Italy, Raw, SmackDown e Live Event	35
	Viverebologna.it	11/03/2026	WWE Bologna 2026, i prezzi ufficiali dei biglietti. Presale tra problemi tecnici	37
	Viverebrescia.it	11/03/2026	WWE Italia 2026: orari show e apertura cancelli di Clash in Italy, Raw, SmackDown e Live Event	39
	Viverecalabria.it	11/03/2026	WWE Italia 2026: ecco i prezzi dei biglietti. Presale con difficolta' tecniche	41
	Viverecaltanissetta.it	11/03/2026	WWE Italia 2026: orari show e apertura cancelli di Clash in Italy, Raw, SmackDown e Live Event	43
	Viverecampobasso.it	11/03/2026	WWE Italia 2026: orari show e apertura cancelli di Clash in Italy, Raw, SmackDown e Live Event	46
	Viverecarbonia.it	11/03/2026	WWE Italia 2026: orari show e apertura cancelli di Clash in Italy, Raw, SmackDown e Live Event	48
	Viverecarrara.it	11/03/2026	WWE Firenze 2026, i prezzi ufficiali dei biglietti. Presale tra problemi tecnici	51
	Viverecatania.it	11/03/2026	WWE Italia 2026: ecco i prezzi dei biglietti. Presale con difficolta' tecniche	53
	Viverecatanzaro.it	11/03/2026	WWE Italia 2026: ecco i prezzi dei biglietti. Presale con difficolta' tecniche	55
	Viverecerignola.it	11/03/2026	WWE Italia 2026, ecco quanto costano i biglietti. Partenza complicata per la presale	57
	Viverecivitanova.it	11/03/2026	WWE Italia 2026: orari show e apertura cancelli di Clash in Italy, Raw, SmackDown e Live Event	59
	Viverecomo.it	11/03/2026	WWE Italia 2026: orari show e apertura cancelli di Clash in Italy, Raw, SmackDown e Live Event	62
	Viverecosenza.it	11/03/2026	WWE Italia 2026, ecco quanto costano i biglietti. Partenza complicata per la presale	64
	Viverecosenza.it	11/03/2026	WWE Italia 2026: ecco i prezzi dei biglietti. Presale con difficolta' tecniche . Vivere Cosenza noti	66
	Viverecrotone.it	11/03/2026	WWE Italia 2026: orari show e apertura cancelli di Clash in Italy, Raw, SmackDown e Live Event	68
	Viverecuneo.it	11/03/2026	WWE Italia 2026: ecco i prezzi dei biglietti. Presale con difficolta' tecniche	70
	Vivereemiliaromagna.it	11/03/2026	WWE Bologna 2026, i prezzi ufficiali dei biglietti. Presale tra problemi tecnici	72
	Vivereenna.it	11/03/2026	WWE Italia 2026: ecco i prezzi dei biglietti. Presale con difficolta' tecniche	74
	Vivereeuropa.it	11/03/2026	WWE Italia 2026, ecco quanto costano i biglietti. Partenza complicata per la presale	77
	Viverefabriano.it	11/03/2026	WWE Italia 2026: ecco i prezzi dei biglietti. Presale con difficolta' tecniche	79
	Viverefasano.it	11/03/2026	WWE Italia 2026: ecco i prezzi dei biglietti. Presale con difficolta' tecniche . Vivere Fasano notiz	82
	Viverefermo.it	11/03/2026	WWE Italia 2026: ecco i prezzi dei biglietti. Presale con difficolta' tecniche	83

Sommario Rassegna Stampa

Pagina	Testata	Data	Titolo	Pag.
Rubrica	Inalpi			
	Viverefermo.it	11/03/2026	WWE Italia 2026: ecco i prezzi dei biglietti. Presale con difficolta' tecniche . Vivere Fermo notizi	85
	Viverefirenze.it	11/03/2026	WWE Firenze 2026, i prezzi ufficiali dei biglietti. Presale tra problemi tecnici	87
	Viverefoggia.it	11/03/2026	WWE Italia 2026: orari show e apertura cancelli di Clash in Italy, Raw, SmackDown e Live Event	89
	Viverefoligno.it	11/03/2026	WWE Italia 2026: orari show e apertura cancelli di Clash in Italy, Raw, SmackDown e Live Event	91
	Viverefrancavilla.it	11/03/2026	WWE Italia 2026: orari show e apertura cancelli di Clash in Italy, Raw, SmackDown e Live Event	93
	Viverefriuliveneziagiulia.it	11/03/2026	WWE Italia 2026: ecco i prezzi dei biglietti. Presale con difficolta' tecniche	95
	Viverefrosinone.it	11/03/2026	WWE Italia 2026: ecco i prezzi dei biglietti. Presale con difficolta' tecniche	97
	Viveregallipoli.it	11/03/2026	WWE Italia 2026: orari show e apertura cancelli di Clash in Italy, Raw, SmackDown e Live Event	99
	Viveregenova.it	11/03/2026	WWE Italia 2026: ecco i prezzi dei biglietti. Presale con difficolta' tecniche	101
	Viveregenova.it	11/03/2026	WWE Italia 2026: orari show e apertura cancelli di Clash in Italy, Raw, SmackDown e Live Event	103
	Viveregiulianova.it	11/03/2026	WWE Italia 2026: orari show e apertura cancelli di Clash in Italy, Raw, SmackDown e Live Event	105
	Viveregorizia.it	11/03/2026	WWE Italia 2026: orari show e apertura cancelli di Clash in Italy, Raw, SmackDown e Live Event	108
	Viveregrosseto.it	11/03/2026	WWE Firenze 2026, i prezzi ufficiali dei biglietti. Presale tra problemi tecnici	110
	Viveregubbio.it	11/03/2026	WWE Italia 2026: orari show e apertura cancelli di Clash in Italy, Raw, SmackDown e Live Event	112
	Vivereimperia.it	11/03/2026	WWE Italia 2026: orari show e apertura cancelli di Clash in Italy, Raw, SmackDown e Live Event	114
	Vivereisernia.it	11/03/2026	WWE Italia 2026: ecco i prezzi dei biglietti. Presale con difficolta' tecniche	116
	Viverelamezia.it	11/03/2026	WWE Italia 2026: orari show e apertura cancelli di Clash in Italy, Raw, SmackDown e Live Event	118
	Viverelanciano.it	11/03/2026	WWE Italia 2026: orari show e apertura cancelli di Clash in Italy, Raw, SmackDown e Live Event	120
	Viverelaquila.it	11/03/2026	WWE Italia 2026: ecco i prezzi dei biglietti. Presale con difficolta' tecniche	122
	Viverelatina.it	11/03/2026	WWE Roma 2026: ecco gli orari di inizio del Live Event e l'apertura dei cancelli	124
	Viverelazio.it	11/03/2026	WWE Roma 2026, i prezzi ufficiali dei biglietti. Presale tra problemi tecnici	127
	Viverelecco.it	11/03/2026	WWE Italia 2026: orari show e apertura cancelli di Clash in Italy, Raw, SmackDown e Live Event	129
	Viverelivorno.it	11/03/2026	WWE Firenze 2026, i prezzi ufficiali dei biglietti. Presale tra problemi tecnici	131
	Viverelucca.it	11/03/2026	WWE Italia 2026: orari show e apertura cancelli di Clash in Italy, Raw, SmackDown e Live Event	133
	Viveremanfredonia.it	11/03/2026	WWE Italia 2026: orari show e apertura cancelli di Clash in Italy, Raw, SmackDown e Live Event	136
	Viveremantova.it	11/03/2026	WWE Italia 2026: orari show e apertura cancelli di Clash in Italy, Raw, SmackDown e Live Event	138
	Viveremarche.it	11/03/2026	WWE Italia 2026: ecco i prezzi dei biglietti. Presale con difficolta' tecniche	140
	Viveremartinafranca.it	11/03/2026	WWE Italia 2026: ecco i prezzi dei biglietti. Presale con difficolta' tecniche	142
	Viveremassa.it	11/03/2026	WWE Italia 2026: orari show e apertura cancelli di Clash in Italy, Raw, SmackDown e Live Event	144
	Viverematera.it	11/03/2026	WWE Italia 2026: ecco i prezzi dei biglietti. Presale con difficolta' tecniche	146
	Viveremerano.it	11/03/2026	WWE Italia 2026: ecco i prezzi dei biglietti. Presale con difficolta' tecniche	148
	Viveremerano.it	11/03/2026	WWE Italia 2026: orari show e apertura cancelli di Clash in Italy, Raw, SmackDown e Live Event	150
	Viveremessina.it	11/03/2026	WWE Italia 2026: orari show e apertura cancelli di Clash in Italy, Raw, SmackDown e Live Event	152

Sommario Rassegna Stampa

Pagina	Testata	Data	Titolo	Pag.
Rubrica	Inalpi			
	Viveremilano.org	11/03/2026	WWE Italia 2026: ecco i prezzi dei biglietti. Presale con difficolta' tecniche	155
	Viveremodena.it	11/03/2026	WWE Italia 2026: ecco i prezzi dei biglietti. Presale con difficolta' tecniche . Vivere Modena notiz	158
	Viveremolfetta.it	11/03/2026	WWE Italia 2026: orari show e apertura cancelli di Clash in Italy, Raw, SmackDown e Live Event	160
	Viverenapoli.it	11/03/2026	WWE Italia 2026: ecco i prezzi dei biglietti. Presale con difficolta' tecniche	162
	Vivereorvieto.it	11/03/2026	WWE Italia 2026: orari show e apertura cancelli di Clash in Italy, Raw, SmackDown e Live Event	165
	Viverepadova.it	11/03/2026	WWE Italia 2026: orari show e apertura cancelli di Clash in Italy, Raw, SmackDown e Live Event	167
	Viverepavia.it	11/03/2026	WWE Italia 2026: orari show e apertura cancelli di Clash in Italy, Raw, SmackDown e Live Event	169
	Vivereperugia.it	11/03/2026	WWE Italia 2026: ecco i prezzi dei biglietti. Presale con difficolta' tecniche	171
	Viverepiemonte.it	11/03/2026	WWE Italia 2026: ecco i prezzi dei biglietti. Presale con difficolta' tecniche	173
	Viverepistoia.it	11/03/2026	WWE Italia 2026: orari show e apertura cancelli di Clash in Italy, Raw, SmackDown e Live Event	175
	Viverepotenza.it	11/03/2026	WWE Italia 2026: ecco i prezzi dei biglietti. Presale con difficolta' tecniche	177
	Viverepuglia.it	11/03/2026	WWE Italia 2026: ecco i prezzi dei biglietti. Presale con difficolta' tecniche	179
	Vivereragusa.it	11/03/2026	WWE Italia 2026: ecco i prezzi dei biglietti. Presale con difficolta' tecniche	181
	Vivereragusa.it	11/03/2026	WWE Italia 2026: orari show e apertura cancelli di Clash in Italy, Raw, SmackDown e Live Event	184
	Viverecanati.it	11/03/2026	WWE Italia 2026: orari show e apertura cancelli di Clash in Italy, Raw, SmackDown e Live Event	187
	Vivereggio.it	11/03/2026	WWE Italia 2026: ecco i prezzi dei biglietti. Presale con difficolta' tecniche	190
	Viverende.it	11/03/2026	WWE Italia 2026: ecco i prezzi dei biglietti. Presale con difficolta' tecniche	193
	Viverieti.it	11/03/2026	WWE Italia 2026: ecco i prezzi dei biglietti. Presale con difficolta' tecniche	195
	Vivererovereto.it	11/03/2026	WWE Italia 2026: ecco i prezzi dei biglietti. Presale con difficolta' tecniche	197
	Vivererovigo.it	11/03/2026	WWE Italia 2026: ecco i prezzi dei biglietti. Presale con difficolta' tecniche	199
	Vivererovigo.it	11/03/2026	WWE Italia 2026: orari show e apertura cancelli di Clash in Italy, Raw, SmackDown e Live Event	201
	Viveresalento.it	11/03/2026	WWE Italia 2026: orari show e apertura cancelli di Clash in Italy, Raw, SmackDown e Live Event	203
	Viveresalerno.it	11/03/2026	WWE Italia 2026: ecco i prezzi dei biglietti. Presale con difficolta' tecniche	205
	Viveresalerno.it	11/03/2026	WWE Italia 2026: orari show e apertura cancelli di Clash in Italy, Raw, SmackDown e Live Event	207
	Viveresansevero.it	11/03/2026	WWE Italia 2026: orari show e apertura cancelli di Clash in Italy, Raw, SmackDown e Live Event	209
	Viveresavona.it	11/03/2026	WWE Italia 2026: orari show e apertura cancelli di Clash in Italy, Raw, SmackDown e Live Event	211
	Viveresenigallia.it	11/03/2026	WWE Italia 2026: ecco i prezzi dei biglietti. Presale con difficolta' tecniche	214
	Viveresicilia.it	11/03/2026	WWE Italia 2026: ecco i prezzi dei biglietti. Presale con difficolta' tecniche	216
	Viveresiena.it	11/03/2026	WWE Italia 2026: orari show e apertura cancelli di Clash in Italy, Raw, SmackDown e Live Event	218
	Viveresiracusa.it	11/03/2026	WWE Italia 2026: orari show e apertura cancelli di Clash in Italy, Raw, SmackDown e Live Event	220
	Viveresondrio.it	11/03/2026	WWE Italia 2026: orari show e apertura cancelli di Clash in Italy, Raw, SmackDown e Live Event	223
	Viverespoleto.it	11/03/2026	WWE Italia 2026: orari show e apertura cancelli di Clash in Italy, Raw, SmackDown e Live Event	225
	Viveresulmona.it	11/03/2026	WWE Italia 2026: orari show e apertura cancelli di Clash in Italy, Raw, SmackDown e Live Event	227

Sommario Rassegna Stampa

Pagina	Testata	Data	Titolo	Pag.
Rubrica	Inalpi			
	Viveretaranto.it	11/03/2026	WWE Italia 2026: ecco i prezzi dei biglietti. Presale con difficolta' tecniche	229
	Viveretaranto.it	11/03/2026	WWE Italia 2026: orari show e apertura cancelli di Clash in Italy, Raw, SmackDown e Live Event	231
	Viveretermoli.it	11/03/2026	SEI IN > VIVERE TERMOLI > SPORT WWE Italia 2026: orari show e apertura cancelli di Clash in Italy, R	233
	Viveretern i.it	11/03/2026	WWE Italia 2026: orari show e apertura cancelli di Clash in Italy, Raw, SmackDown e Live Event	235
	Viveretorino.it	11/03/2026	WWE Torino 2026, i prezzi ufficiali dei biglietti. Presale tra problemi tecnici	237
	Viveretoscana.it	11/03/2026	WWE Firenze 2026, i prezzi ufficiali dei biglietti. Presale tra problemi tecnici	239
	Viveretrani.it	11/03/2026	WWE Italia 2026: orari show e apertura cancelli di Clash in Italy, Raw, SmackDown e Live Event	241
	Viveretrapani.it	11/03/2026	SEI IN > VIVERE TRAPANI > SPORT WWE Italia 2026: orari show e apertura cancelli di Clash in Italy, R	243
	Viveretrento.it	11/03/2026	WWE Italia 2026: orari show e apertura cancelli di Clash in Italy, Raw, SmackDown e Live Event	245
	Viveretrieste.it	11/03/2026	WWE Italia 2026: orari show e apertura cancelli di Clash in Italy, Raw, SmackDown e Live Event	247
	Vivereudine.it	11/03/2026	WWE Italia 2026: orari show e apertura cancelli di Clash in Italy, Raw, SmackDown e Live Event	250
	Viverevarese.eu	11/03/2026	WWE Italia 2026: orari show e apertura cancelli di Clash in Italy, Raw, SmackDown e Live Event	253
	Viverevasto.it	11/03/2026	WWE Italia 2026: orari show e apertura cancelli di Clash in Italy, Raw, SmackDown e Live Event	255
	Vivereverbania.it	11/03/2026	WWE Italia 2026: ecco i prezzi dei biglietti. Presale con difficolta' tecniche	257
	Viverevercelli.it	11/03/2026	WWE Torino 2026, i prezzi ufficiali dei biglietti. Presale tra problemi tecnici	260
	Vivereverona.it	11/03/2026	WWE Italia 2026: orari show e apertura cancelli di Clash in Italy, Raw, SmackDown e Live Event	262
	Vivereviareggio.it	11/03/2026	WWE Firenze 2026, i prezzi ufficiali dei biglietti. Presale tra problemi tecnici	264
	Viverevicenza.it	11/03/2026	WWE Italia 2026: orari show e apertura cancelli di Clash in Italy, Raw, SmackDown e Live Event	266
	Vivereviterbo.it	11/03/2026	WWE Italia 2026: orari show e apertura cancelli di Clash in Italy, Raw, SmackDown e Live Event	268
	Agenziagiornalisticaopinione.it	10/03/2026	TRENTINO VOLLEY * «CHAMPIONS LEAGUE, MERCOLEDI' ALLA BTS ARENA (ORE 20.30) IL RITORNO DEGLI OTTAVI D	270
	Bolognanotizie.com	10/03/2026	WWE Italia 2026: orari show e apertura cancelli di Clash in Italy, Raw, SmackDown e Live Event	275
46	Corriere dell'Umbria	10/03/2026	Frati Quintale apre al PalaTerni la prima tourne'e Palazzetti '26	277
30	Corriere di Siena e della Provincia	10/03/2026	Frati Quintale apre al PalaTerni la prima tourne'e Palazzetti '26	279
	Cosmopolitan.com/it	10/03/2026	Il ritorno di Blanco passa da "MA'", il nuovo album in uscita il 3 aprile (arriva anche il tour nei	281
	Donnaglamour.it	10/03/2026	Gigi D'Alessio: la scaletta dei concerti del tour 2026	284
	Ilmessaggero.it	10/03/2026	Blanco de'voile 'Ma'' : un nouvel album et une renaissance artistique	288
	Ilmessaggero.it	10/03/2026	Blanco rompe il silenzio: il nuovo album Ma' arriva dopo mesi di provocazioni e cambiamenti	294
	Ilmessaggero.it	10/03/2026	Blancos Ruckkehr mit "Ma'": Ein neues Kapitel	299
	Ilmessaggero.it	10/03/2026	El regreso visceral de Blanco con 'Ma''	305
	Lavocedeltrentino.it	10/03/2026	Champions League, mercoledi' alla BTS Arena (ore 20.30) il ritorno degli ottavi di finale	311
	Megamodo.com	10/03/2026	BLANCO annuncia il nuovo album MA' in uscita il 3 aprile 2026	318
	Msn.com/it	10/03/2026	Blanco rompe il silenzio: il nuovo album Ma' arriva dopo mesi di provocazioni e cambiamenti	324
	Oasport.it	10/03/2026	Perugia scopre l'avversaria dei quarti di Champions League: si concretizza il replay, c'e' un ex big	326

Sommario Rassegna Stampa

Pagina	Testata	Data	Titolo	Pag.
Rubrica	Inalpi			
	Radiobruno.it	10/03/2026	Achille Lauro annuncia una nuova data negli stadi	329
	Radiobruno.it	10/03/2026	Blanco: ad aprile il nuovo album MA'	332
	Recensiamomusica.com	10/03/2026	Blanco annuncia l'uscita del suo terzo album Ma'	334
	Rockol.it	10/03/2026	Concerti Andre' Rieu: Info e Biglietti del Tour 2026/2027	337
	Sguardisutorino.blogspot.com	10/03/2026	Il 17 marzo 2026 all'Inalpi Arena arriva il FESTIVAL DELLA FELICITA', lo show piu' grande dItalia co	338
	Tgcom24.mediaset.it	10/03/2026	Blanco, il 3 aprile uscira' il nuovo album "Ma'"	339
	Thesoundhceck.it	10/03/2026	Blanco annuncia il nuovo album Ma'	340
	Today.it	10/03/2026	Blanco annuncia il nuovo atteso album dal titolo Ma'. Esce il 3 aprile, poi parte il tour	343
	Today.it	10/03/2026	I concerti piu' attesi a marzo 2026: Angelina, Giorgia, Eddie Brock, Gabbani e tutti gli altri	344
	Torinoggi.it	10/03/2026	Il Festival della Felicita', la Fisica del prof Schettini, i Trelilu: cosa fare fino a domenica 15 m	345
	Vivere.it	10/03/2026	WWE Italia 2026: orari show e apertura cancelli di Clash in Italy, Raw, SmackDown e Live Event	372
	Vivere.srl	10/03/2026	WWE Italia 2026, orari degli show: quando iniziano Clash in Italy, Raw, SmackDown e Live Event	374
	Vivereabruzzo.it	10/03/2026	WWE Italia 2026: orari show e apertura cancelli di Clash in Italy, Raw, SmackDown e Live Event	376
	Vivereagrigento.it	10/03/2026	WWE Italia 2026: svelati i prezzi dei pacchetti VIP per gli eventi del tour	378
	Viverealessandria.it	10/03/2026	WWE Torino 2026: ecco gli orari di inizio di Clash in Italy, Raw e l'apertura dei cancelli	381
	Viverearezzo.it	10/03/2026	WWE Firenze 2026: ecco gli orari di inizio del Live Event e l'apertura dei cancelli	383
	Vivereascoli.it	10/03/2026	WWE Italia 2026: orari show e apertura cancelli di Clash in Italy, Raw, SmackDown e Live Event	385
	Vivereascoli.it	10/03/2026	WWE Italia 2026: orari show e apertura cancelli di Clash in Italy, Raw, SmackDown e Live Event . Viv	387
	Vivereassisi.it	10/03/2026	WWE Italia 2026: orari show e apertura cancelli di Clash in Italy, Raw, SmackDown e Live Event	389
	Vivereasti.it	10/03/2026	WWE Italia 2026: svelati i prezzi dei pacchetti VIP per gli eventi del tour	391
	Vivereavellino.it	10/03/2026	WWE Italia 2026: svelati i prezzi dei pacchetti VIP per gli eventi del tour	394
	Vivereavezzano.it	10/03/2026	WWE Italia 2026: orari show e apertura cancelli di Clash in Italy, Raw, SmackDown e Live Event	397
	Viverebasilicata.it	10/03/2026	WWE Italia 2026: orari show e apertura cancelli di Clash in Italy, Raw, SmackDown e Live Event	400
	Viverebelluno.it	10/03/2026	WWE Italia 2026: svelati i prezzi dei pacchetti VIP per gli eventi del tour	402
	Viverebiella.it	10/03/2026	WWE Italia 2026: svelati i prezzi dei pacchetti VIP per gli eventi del tour	404
	Viverebiella.it	10/03/2026	WWE Torino 2026: ecco gli orari di inizio di Clash in Italy, Raw e l'apertura dei cancelli	407
	Viverebologna.it	10/03/2026	WWE Bologna 2026: ecco gli orari di inizio di SmackDown e l'apertura dei cancelli	409
	Viverebolzano.it	10/03/2026	WWE Italia 2026: orari show e apertura cancelli di Clash in Italy, Raw, SmackDown e Live Event	410
	Viverebolzano.it	10/03/2026	WWE Italia 2026: svelati i prezzi dei pacchetti VIP per gli eventi del tour	413
	Viverebrescia.it	10/03/2026	WWE Italia 2026: svelati i prezzi dei pacchetti VIP per gli eventi del tour	416
	Viverecalabria.it	10/03/2026	WWE Italia 2026: orari show e apertura cancelli di Clash in Italy, Raw, SmackDown e Live Event	419
	Viverecaltanissetta.it	10/03/2026	WWE Italia 2026: svelati i prezzi dei pacchetti VIP per gli eventi del tour	421
	Viverecampobasso.it	10/03/2026	WWE Italia 2026: svelati i prezzi dei pacchetti VIP per gli eventi del tour	423

Sommario Rassegna Stampa

Pagina	Testata	Data	Titolo	Pag.
Rubrica	Inalpi			
	Viverecarbonia.it	10/03/2026	WWE Italia 2026: svelati i prezzi dei pacchetti VIP per gli eventi del tour	426
	Viverecarrara.it	10/03/2026	WWE Firenze 2026: ecco gli orari di inizio del Live Event e lapertura dei cancelli	429
	Viverecarrara.it	10/03/2026	WWE Italia 2026: orari show e apertura cancelli di Clash in Italy, Raw, SmackDown e Live Event	431
	Viverecatanzaro.it	10/03/2026	WWE Italia 2026: orari show e apertura cancelli di Clash in Italy, Raw, SmackDown e Live Event	433
	Viverecatanzaro.it	10/03/2026	WWE Italia 2026: svelati i prezzi dei pacchetti VIP per gli eventi del tour	435
	Viverecerignola.it	10/03/2026	WWE Italia 2026, orari degli show: quando iniziano Clash in Italy, Raw, SmackDown e Live Event	437
	Viverecivitanova.it	10/03/2026	WWE Italia 2026: svelati i prezzi dei pacchetti VIP per gli eventi del tour	439
	Viverecomo.it	10/03/2026	WWE Italia 2026: svelati i prezzi dei pacchetti VIP per gli eventi del tour	442
	Viverecorigliano.it	10/03/2026	WWE Italia 2026: orari show e apertura cancelli di Clash in Italy, Raw, SmackDown e Live Event	444
	Viverecorigliano.it	10/03/2026	WWE Italia 2026: svelati i prezzi dei pacchetti VIP per gli eventi del tour	446
	Viverecosenza.it	10/03/2026	WWE Italia 2026, orari degli show: quando iniziano Clash in Italy, Raw, SmackDown e Live Event	449
	Viverecosenza.it	10/03/2026	WWE Italia 2026: orari show e apertura cancelli di Clash in Italy, Raw, SmackDown e Live Event	451
	Viverecosenza.it	10/03/2026	WWE Italia 2026: orari show e apertura cancelli di Clash in Italy, Raw, SmackDown e Live Event . Viv	453
	Viverecrotone.it	10/03/2026	WWE Italia 2026: svelati i prezzi dei pacchetti VIP per gli eventi del tour	455
	Viverecuneo.it	10/03/2026	WWE Italia 2026: orari show e apertura cancelli di Clash in Italy, Raw, SmackDown e Live Event	457
	Vivereemiliaromagna.it	10/03/2026	WWE Bologna 2026: ecco gli orari di inizio di SmackDown e l'apertura dei cancelli	459
	Vivereenna.it	10/03/2026	WWE Italia 2026: orari show e apertura cancelli di Clash in Italy, Raw, SmackDown e Live Event	460
	Vivereenna.it	10/03/2026	WWE Italia 2026: svelati i prezzi dei pacchetti VIP per gli eventi del tour	463
	Vivereeuropa.it	10/03/2026	WWE Italia 2026, orari degli show: quando iniziano Clash in Italy, Raw, SmackDown e Live Event	466
	Viverefabriano.it	10/03/2026	WWE Italia 2026: orari show e apertura cancelli di Clash in Italy, Raw, SmackDown e Live Event	467
	Viverefermo.it	10/03/2026	WWE Italia 2026: orari show e apertura cancelli di Clash in Italy, Raw, SmackDown e Live Event	470
	Viverefermo.it	10/03/2026	WWE Italia 2026: orari show e apertura cancelli di Clash in Italy, Raw, SmackDown e Live Event . Viv	472
	Viverefirenze.it	10/03/2026	WWE Firenze 2026: ecco gli orari di inizio del Live Event e l'apertura dei cancelli	474
	Viverefoligno.it	10/03/2026	WWE Italia 2026: svelati i prezzi dei pacchetti VIP per gli eventi del tour	476
	Viverefrancavilla.it	10/03/2026	WWE Italia 2026: svelati i prezzi dei pacchetti VIP per gli eventi del tour	479
	Viverefrosinone.it	10/03/2026	WWE Roma 2026: ecco gli orari di inizio del Live Event e l'apertura dei cancelli	481
	Viveregallipoli.it	10/03/2026	WWE Italia 2026: svelati i prezzi dei pacchetti VIP per gli eventi del tour	484
	Viveregiulianova.it	10/03/2026	WWE Italia 2026: svelati i prezzi dei pacchetti VIP per gli eventi del tour	486
	Viveregorizia.it	10/03/2026	WWE Italia 2026: svelati i prezzi dei pacchetti VIP per gli eventi del tour	489
	Viveregrosseto.it	10/03/2026	WWE Firenze 2026: ecco gli orari di inizio del Live Event e l'apertura dei cancelli	491
	Viveregubbio.it	10/03/2026	WWE Italia 2026: svelati i prezzi dei pacchetti VIP per gli eventi del tour	493
	Vivereimperia.it	10/03/2026	WWE Italia 2026: svelati i prezzi dei pacchetti VIP per gli eventi del tour	495
	Vivereisernia.it	10/03/2026	WWE Italia 2026: orari show e apertura cancelli di Clash in Italy, Raw, SmackDown e Live Event	497

Sommario Rassegna Stampa

Pagina	Testata	Data	Titolo	Pag.
Rubrica	Inalpi			
	Vivereisernia.it	10/03/2026	WWE Italia 2026: svelati i prezzi dei pacchetti VIP per gli eventi del tour	499
	Viverelanciano.it	10/03/2026	WWE Italia 2026: svelati i prezzi dei pacchetti VIP per gli eventi del tour	501
	Viverelaquila.it	10/03/2026	WWE Italia 2026: orari show e apertura cancelli di Clash in Italy, Raw, SmackDown e Live Event	503
	Viverelaquila.it	10/03/2026	WWE Italia 2026: svelati i prezzi dei pacchetti VIP per gli eventi del tour	505
	Viverelaspezia.it	10/03/2026	WWE Italia 2026: svelati i prezzi dei pacchetti VIP per gli eventi del tour	507
	Viverelatina.it	10/03/2026	WWE Italia 2026: svelati i prezzi dei pacchetti VIP per gli eventi del tour	509
	Viverelazio.it	10/03/2026	WWE Roma 2026: ecco gli orari di inizio del Live Event e l'apertura dei cancelli	511
	Viverelecco.it	10/03/2026	WWE Italia 2026: svelati i prezzi dei pacchetti VIP per gli eventi del tour	513
	Viverelivorno.it	10/03/2026	WWE Firenze 2026: ecco gli orari di inizio del Live Event e l'apertura dei cancelli	515
	Viveremanfredonia.it	10/03/2026	WWE Italia 2026: svelati i prezzi dei pacchetti VIP per gli eventi del tour	517
	Viveremantova.it	10/03/2026	WWE Italia 2026: svelati i prezzi dei pacchetti VIP per gli eventi del tour	519
	Viveremarche.it	10/03/2026	WWE Italia 2026: orari show e apertura cancelli di Clash in Italy, Raw, SmackDown e Live Event	522
	Viveremartinafranca.it	10/03/2026	WWE Italia 2026: orari show e apertura cancelli di Clash in Italy, Raw, SmackDown e Live Event	524
	Viveremartinafranca.it	10/03/2026	WWE Italia 2026: svelati i prezzi dei pacchetti VIP per gli eventi del tour	526
	Viveremassa.it	10/03/2026	WWE Italia 2026: svelati i prezzi dei pacchetti VIP per gli eventi del tour	528
	Viverematera.it	10/03/2026	WWE Italia 2026: orari show e apertura cancelli di Clash in Italy, Raw, SmackDown e Live Event	530
	Viverematera.it	10/03/2026	WWE Italia 2026: svelati i prezzi dei pacchetti VIP per gli eventi del tour	532
	Viveremerano.it	10/03/2026	WWE Italia 2026: svelati i prezzi dei pacchetti VIP per gli eventi del tour	535
	Viveremessina.it	10/03/2026	WWE Italia 2026: svelati i prezzi dei pacchetti VIP per gli eventi del tour	537
	Viveremilano.org	10/03/2026	WWE Italia 2026: orari show e apertura cancelli di Clash in Italy, Raw, SmackDown e Live Event	540
	Viverenapoli.it	10/03/2026	WWE Italia 2026: orari show e apertura cancelli di Clash in Italy, Raw, SmackDown e Live Event	543
	Viverenuoro.it	10/03/2026	WWE Italia 2026: svelati i prezzi dei pacchetti VIP per gli eventi del tour	546
	Vivereoristano.it	10/03/2026	WWE Italia 2026: orari show e apertura cancelli di Clash in Italy, Raw, SmackDown e Live Event	548
	Vivereoristano.it	10/03/2026	WWE Italia 2026: svelati i prezzi dei pacchetti VIP per gli eventi del tour	550
	Vivereorvieto.it	10/03/2026	WWE Italia 2026: svelati i prezzi dei pacchetti VIP per gli eventi del tour	553
	Viverepadova.it	10/03/2026	WWE Italia 2026: svelati i prezzi dei pacchetti VIP per gli eventi del tour	556
	Viverepavia.it	10/03/2026	WWE Italia 2026: svelati i prezzi dei pacchetti VIP per gli eventi del tour	559
	Vivereperugia.it	10/03/2026	WWE Italia 2026: orari show e apertura cancelli di Clash in Italy, Raw, SmackDown e Live Event	562
	Viverepiemonte.it	10/03/2026	WWE Torino 2026: ecco gli orari di inizio di Clash in Italy, Raw e l'apertura dei cancelli	564
	Viverepistoia.it	10/03/2026	WWE Italia 2026: svelati i prezzi dei pacchetti VIP per gli eventi del tour	566
	Viverepotenza.it	10/03/2026	WWE Italia 2026: orari show e apertura cancelli di Clash in Italy, Raw, SmackDown e Live Event	568
	Viverepotenza.it	10/03/2026	WWE Italia 2026: svelati i prezzi dei pacchetti VIP per gli eventi del tour	570
	Viverepuglia.it	10/03/2026	WWE Italia 2026: orari show e apertura cancelli di Clash in Italy, Raw, SmackDown e Live Event	572
	Vivereragusa.it	10/03/2026	WWE Italia 2026: svelati i prezzi dei pacchetti VIP per gli eventi del tour	574
	Viverecanati.it	10/03/2026	WWE Italia 2026: svelati i prezzi dei pacchetti VIP per gli eventi del tour	577

Sommario Rassegna Stampa

Pagina	Testata	Data	Titolo	Pag.
Rubrica	Inalpi			
	Vivereggio.it	10/03/2026	WWE Italia 2026: orari show e apertura cancelli di Clash in Italy, Raw, SmackDown e Live Event	580
	Vivererende.it	10/03/2026	WWE Italia 2026: orari show e apertura cancelli di Clash in Italy, Raw, SmackDown e Live Event	583
	Viverierieti.it	10/03/2026	WWE Italia 2026: orari show e apertura cancelli di Clash in Italy, Raw, SmackDown e Live Event	585
	Viverierieti.it	10/03/2026	WWE Roma 2026: ecco gli orari di inizio del Live Event e l'apertura dei cancelli	588
	Vivererovereto.it	10/03/2026	WWE Italia 2026: orari show e apertura cancelli di Clash in Italy, Raw, SmackDown e Live Event	591
	Viveresalento.it	10/03/2026	WWE Italia 2026: svelati i prezzi dei pacchetti VIP per gli eventi del tour	593
	Viveresanbenedetto.it	10/03/2026	WWE Italia 2026: orari show e apertura cancelli di Clash in Italy, Raw, SmackDown e Live Event	596
	Viveresansevero.it	10/03/2026	WWE Italia 2026: svelati i prezzi dei pacchetti VIP per gli eventi del tour	598
	Viveresassari.it	10/03/2026	WWE Italia 2026: svelati i prezzi dei pacchetti VIP per gli eventi del tour	600
	Viveresavona.it	10/03/2026	WWE Italia 2026: svelati i prezzi dei pacchetti VIP per gli eventi del tour	602
	Viveresenigallia.it	10/03/2026	WWE Italia 2026: orari show e apertura cancelli di Clash in Italy, Raw, SmackDown e Live Event	604
	Viveresicilia.it	10/03/2026	WWE Italia 2026: orari show e apertura cancelli di Clash in Italy, Raw, SmackDown e Live Event	606
	Viveresiena.it	10/03/2026	WWE Italia 2026: svelati i prezzi dei pacchetti VIP per gli eventi del tour	609
	Viveresiracusa.it	10/03/2026	WWE Italia 2026: svelati i prezzi dei pacchetti VIP per gli eventi del tour	611
	Viveresondrio.it	10/03/2026	WWE Italia 2026: svelati i prezzi dei pacchetti VIP per gli eventi del tour	614
	Viverespoleto.it	10/03/2026	WWE Italia 2026: svelati i prezzi dei pacchetti VIP per gli eventi del tour	616
	Viveresulmona.it	10/03/2026	WWE Italia 2026: svelati i prezzi dei pacchetti VIP per gli eventi del tour	619
	Viveretaranto.it	10/03/2026	WWE Italia 2026: svelati i prezzi dei pacchetti VIP per gli eventi del tour	622
	Viveretermoli.it	10/03/2026	SEI IN > VIVERE TERMOLI > SPORT WWE Italia 2026: svelati i prezzi dei pacchetti VIP per gli eventi d	624
	Viverterni.it	10/03/2026	WWE Italia 2026: svelati i prezzi dei pacchetti VIP per gli eventi del tour	626
	Viveretorino.it	10/03/2026	WWE Torino 2026: ecco gli orari di inizio di Clash in Italy, Raw e l'apertura dei cancelli	629
	Viveretorino.it	10/03/2026	WWE Torino 2026: ecco quanto costano i pacchetti VIP per Clash in Italy e Raw	631
	Viveretoscana.it	10/03/2026	WWE Firenze 2026: ecco gli orari di inizio del Live Event e l'apertura dei cancelli	633
	Viveretrani.it	10/03/2026	WWE Italia 2026: svelati i prezzi dei pacchetti VIP per gli eventi del tour	635
	Viveretrapani.it	10/03/2026	SEI IN > VIVERE TRAPANI > SPORT WWE Italia 2026: svelati i prezzi dei pacchetti VIP per gli eventi d	637
	Viveretrieste.it	10/03/2026	WWE Italia 2026: svelati i prezzi dei pacchetti VIP per gli eventi del tour	639
	Vivereudine.it	10/03/2026	WWE Italia 2026: svelati i prezzi dei pacchetti VIP per gli eventi del tour	642
	Viverevarese.eu	10/03/2026	WWE Italia 2026: svelati i prezzi dei pacchetti VIP per gli eventi del tour	645
	Viverevasto.it	10/03/2026	WWE Italia 2026: svelati i prezzi dei pacchetti VIP per gli eventi del tour	648
	Vivereverbania.it	10/03/2026	WWE Italia 2026: orari show e apertura cancelli di Clash in Italy, Raw, SmackDown e Live Event	650
	Viverevercelli.it	10/03/2026	WWE Torino 2026: ecco gli orari di inizio di Clash in Italy, Raw e l'apertura dei cancelli	653
	Vivereverona.it	10/03/2026	WWE Italia 2026: svelati i prezzi dei pacchetti VIP per gli eventi del tour	655
	Vivereviareggio.it	10/03/2026	WWE Italia 2026: orari show e apertura cancelli di Clash in Italy, Raw, SmackDown e Live Event	658
	Viverviterbo.it	10/03/2026	WWE Roma 2026: ecco quanto costano i pacchetti VIP per il Live Event	660

Sommario Rassegna Stampa

Pagina	Testata	Data	Titolo	Pag.
Rubrica	Inalpi			
	Zerkalospettacolo.com	10/03/2026	BLANCO annuncia il nuovo album "MA'": uscita il 3 aprile e tour nei palazzetti in tutta Italia	662
	Allmusicitalia.it	09/03/2026	Frah Quintale: si completa il Summer tour 2026 dell'artista, ecco le ultime date confermate	665
	Baritoday.it	09/03/2026	Frah Quintale in concerto a Bari per il Locus festival	669
	Bolognanotizie.com	09/03/2026	WWE Bologna 2026: ecco quanto costano i pacchetti VIP per SmackDown	670
	Corrieredellumbria.it	09/03/2026	Frah Quinale al PalaTerni l'11 aprile con la data zero del suo primo tour nei palasport "Palazzetti	673
	Guidatorino.com	09/03/2026	Cosa fare a Torino questa settimana? Gli eventi dal 9 al 15 Marzo 2026	675
53	La Stampa - Ed. Piemonte	09/03/2026	Semifinale scudetto Ancora Conegliano sulla strada della Igor	677
	Lidentita.it	09/03/2026	Musica a Torino, Rock Jazz e dintorni: Giorgia e Paolo Fresu	678
	Napolimagazine.com	09/03/2026	MUSICA - "SUMMER TOUR '26", Frah Quintale in concerto, annunciate nuove date del tour, a Napoli il 1	679
	Napolimagazine.com	09/03/2026	MUSICA - "SUMMER TOUR 26", Frah Quintale in concerto, annunciate nuove date del tour, a Napoli il 18	685
	Newsic.it	09/03/2026	FRAH QUINTALE " nuove date per il suo "SUMMER TOUR '26" [info e Biglietti]	693
	Radiobruno.it	09/03/2026	Achille Lauro raddoppia i concerti allo Stadio Olimpico	697
	Telebari.it	09/03/2026	Da Malta a Bari per il concerto di Achille Lauro, fan in fila dall'alba: Perdutamente pazze di te V	699
	Torinoggi.it	09/03/2026	Il Festival della Felicita' 2026: la terza edizione raggiunge l'ospedale Regina Margherita e il carc	701
	Vivatorino.it	09/03/2026	Renato Zero conquista Torino: all'Inalpi Arena due serate tra nostalgia, teatro e nuovi mondi musica	703
	Vivere.it	09/03/2026	WWE Italia 2026: svelati i prezzi dei pacchetti VIP per gli eventi del tour	704
	Vivere.srl	09/03/2026	WWE Italia 2026: svelati i prezzi dei pacchetti VIP per gli eventi del tour	706
	Viverealessandria.it	09/03/2026	WWE Torino 2026: ecco quanto costano i pacchetti VIP per Clash in Italy e Raw	708
	Vivereaosta.it	09/03/2026	WWE Italia 2026: svelati i prezzi dei pacchetti VIP per gli eventi del tour	711
	Vivereascoli.it	09/03/2026	WWE Italia 2026: svelati i prezzi dei pacchetti VIP per gli eventi del tour	714
	Vivereascoli.it	09/03/2026	WWE Italia 2026: svelati i prezzi dei pacchetti VIP per gli eventi del tour . Vivere Ascoli notizie	716
	Vivereassisi.it	09/03/2026	WWE Italia 2026: svelati i prezzi dei pacchetti VIP per gli eventi del tour	718
	Vivereavezzano.it	09/03/2026	WWE Italia 2026: svelati i prezzi dei pacchetti VIP per gli eventi del tour	720
	Viverebiella.it	09/03/2026	WWE Torino 2026: ecco quanto costano i pacchetti VIP per Clash in Italy e Raw	723
	Viverebisceglie.it	09/03/2026	WWE Italia 2026: svelati i prezzi dei pacchetti VIP per gli eventi del tour	726
	Viverebologna.it	09/03/2026	WWE Bologna 2026: ecco quanto costano i pacchetti VIP per SmackDown	727
	Viverecarrara.it	09/03/2026	WWE Firenze 2026: ecco quanto costano i pacchetti VIP per il Live Event	729
	Viverecerignola.it	09/03/2026	WWE Italia 2026: svelati i prezzi dei pacchetti VIP per gli eventi del tour	731
	Viverecosenza.it	09/03/2026	WWE Italia 2026: svelati i prezzi dei pacchetti VIP per gli eventi del tour	733
	Viverecosenza.it	09/03/2026	WWE Italia 2026: svelati i prezzi dei pacchetti VIP per gli eventi del tour . Vivere Cosenza notizie	735
	Viverecuneo.it	09/03/2026	WWE Torino 2026: ecco quanto costano i pacchetti VIP per Clash in Italy e Raw	737
	Vivereemiliaromagna.it	09/03/2026	WWE Bologna 2026: ecco quanto costano i pacchetti VIP per SmackDown	739
	Vivereeuropa.it	09/03/2026	WWE Italia 2026: svelati i prezzi dei pacchetti VIP per gli eventi del tour	741
	Viverefabriano.it	09/03/2026	WWE Italia 2026: svelati i prezzi dei pacchetti VIP per gli eventi del tour	743
	Viverefasano.it	09/03/2026	WWE Italia 2026: svelati i prezzi dei pacchetti VIP per gli eventi del tour . Vivere Fasano notizie	746

Sommario Rassegna Stampa

Pagina	Testata	Data	Titolo	Pag.
Rubrica	Inalpi			
	Viverefermo.it	09/03/2026	WWE Italia 2026: svelati i prezzi dei pacchetti VIP per gli eventi del tour	747
	Viverefermo.it	09/03/2026	WWE Italia 2026: svelati i prezzi dei pacchetti VIP per gli eventi del tour . Vivere Fermo notizie p	749
	Viverefirenze.it	09/03/2026	WWE Firenze 2026: ecco quanto costano i pacchetti VIP per il Live Event	751
	Viverefoggia.it	09/03/2026	WWE Italia 2026: svelati i prezzi dei pacchetti VIP per gli eventi del tour	754
	Viverefrosinone.it	09/03/2026	WWE Roma 2026: ecco quanto costano i pacchetti VIP per il Live Event	757
	Viveregenova.it	09/03/2026	WWE Italia 2026: svelati i prezzi dei pacchetti VIP per gli eventi del tour	760
	Viveregrosseto.it	09/03/2026	WWE Firenze 2026: ecco quanto costano i pacchetti VIP per il Live Event	762
	Viverelamezia.it	09/03/2026	WWE Italia 2026: svelati i prezzi dei pacchetti VIP per gli eventi del tour	764
	Viverelazio.it	09/03/2026	WWE Roma 2026: ecco quanto costano i pacchetti VIP per il Live Event	766
	Viverelivorno.it	09/03/2026	WWE Firenze 2026: ecco quanto costano i pacchetti VIP per il Live Event	769
	Viveremarche.it	09/03/2026	WWE Italia 2026: svelati i prezzi dei pacchetti VIP per gli eventi del tour	771
	Viveremilano.org	09/03/2026	WWE Italia 2026: svelati i prezzi dei pacchetti VIP per gli eventi del tour	773
	Viveremolfetta.it	09/03/2026	WWE Italia 2026: svelati i prezzi dei pacchetti VIP per gli eventi del tour	776
	Viverenapoli.it	09/03/2026	WWE Italia 2026: svelati i prezzi dei pacchetti VIP per gli eventi del tour	779
	Vivereperugia.it	09/03/2026	WWE Italia 2026: svelati i prezzi dei pacchetti VIP per gli eventi del tour	782
	Viverepiemonte.it	09/03/2026	WWE Torino 2026: ecco quanto costano i pacchetti VIP per Clash in Italy e Raw	784
	Viverepuglia.it	09/03/2026	WWE Italia 2026: svelati i prezzi dei pacchetti VIP per gli eventi del tour	787
	Vivereggio.it	09/03/2026	WWE Italia 2026: svelati i prezzi dei pacchetti VIP per gli eventi del tour	789
	Vivererende.it	09/03/2026	WWE Italia 2026: svelati i prezzi dei pacchetti VIP per gli eventi del tour	792
	Viverrieti.it	09/03/2026	WWE Italia 2026: svelati i prezzi dei pacchetti VIP per gli eventi del tour	794
	Viverrieti.it	09/03/2026	WWE Roma 2026: ecco quanto costano i pacchetti VIP per il Live Event	797
	Vivererovereto.it	09/03/2026	WWE Italia 2026: svelati i prezzi dei pacchetti VIP per gli eventi del tour	800
	Vivererovigo.it	09/03/2026	WWE Italia 2026: svelati i prezzi dei pacchetti VIP per gli eventi del tour	802
	Viveresalerno.it	09/03/2026	WWE Italia 2026: svelati i prezzi dei pacchetti VIP per gli eventi del tour	804
	Viveresanbenedetto.it	09/03/2026	WWE Italia 2026: svelati i prezzi dei pacchetti VIP per gli eventi del tour	806
	Viveresenigallia.it	09/03/2026	WWE Italia 2026: svelati i prezzi dei pacchetti VIP per gli eventi del tour	808
	Viveresicilia.it	09/03/2026	WWE Italia 2026: svelati i prezzi dei pacchetti VIP per gli eventi del tour	810
	Viveretorino.it	09/03/2026	WWE Italia 2026: svelati i prezzi dei pacchetti VIP per gli eventi del tour	813
	Viveretoscana.it	09/03/2026	WWE Firenze 2026: ecco quanto costano i pacchetti VIP per il Live Event	815
	Viveretrento.it	09/03/2026	WWE Italia 2026: svelati i prezzi dei pacchetti VIP per gli eventi del tour	817
	Vivereverbania.it	09/03/2026	WWE Torino 2026: ecco quanto costano i pacchetti VIP per Clash in Italy e Raw	819
	Viverevercelli.it	09/03/2026	WWE Torino 2026: ecco quanto costano i pacchetti VIP per Clash in Italy e Raw	822
	Vivereviareggio.it	09/03/2026	WWE Firenze 2026: ecco quanto costano i pacchetti VIP per il Live Event	825
	Viverevicenza.it	09/03/2026	WWE Italia 2026: svelati i prezzi dei pacchetti VIP per gli eventi del tour	827
	Giornalelavoce.it	08/03/2026	Renato Zero accende Torino: l'Orazero fa sold out e riporta cinquant'anni di hit	830
	Msn.com/it	08/03/2026	Olly riparte da Jesolo con il suo Tutta vita tour 2025-2026	833
	Rainews.it	08/03/2026	A Torino l'Orazero di Renato (IL VIDEO)	834
	Rainews.it	08/03/2026	I successi di una vita, Renato Zero accende Torino	835
	Rockon.it	08/03/2026	Achille Lauro	836

Sommario Rassegna Stampa

Pagina	Testata	Data	Titolo	Pag.
Rubrica	Inalpi			
42/44	Conde' Nast Traveller	01/03/2026	PARTITA VINTA! (L.Galli)	838
28/30	Eva Salute - Acqua & Sapone	01/03/2026	Tommaso Paradiso scelte, radici e canzoni che nascono dalla vita	841

AD

AD

ULTIME NOTIZIE

Riecco Blanco: il 3 aprile esce il nuovo album, intitolato Ma'

AD

Dopo tre anni di silenzio discografico, Blanco – il 23enne Riccardo Fabbriconi da Calvagese della Riviera – è pronto a tornare con un nuovo progetto musicale. Il cantautore bresciano, infatti, ha annunciato sui social l'uscita di Ma', il suo terzo album di inediti (Emi Records Italy). L'uscita è prevista per venerdì 3 aprile, ma il disco è già disponibile in preordine sulle piattaforme digitali e nello shop di Universal.

La direzione artistica è stata affidata a Stefano Clessi, manager e amministratore delegato di Eclectic Music Group (che aveva scoperto l'artista nel 2020) e l'opera

ULTIMI ARTICOLI

ULTIME NOTIZIE
Riecco Blanco: il 3 aprile esce il nuovo album, intitolato Ma'

ULTIME NOTIZIE
Montichiari, confronto sulla gestione del rischio in agricoltura: oltre cento operatori al tavolo tecnico per la campagna assicurativa 2026

Ritaglio stampa ad uso esclusivo del destinatario, non riproducibile.

095047

rivela un certo sapore intimistico sin dal titolo e dalla copertina, in cui compare la madre Paola in cui abbraccia un Riccardo ancora bambino.

“Mi ricordo che ogni tanto andavamo al cinema a vedere dei cartoni. – scrive Blanco su Instagram – Tornando a casa mentre facevamo la rotonda guardavo il mc donald’s. Faceva un freddo della madonna fuori Ero piccolo ma mi ricordo che continuavo a pensare la vita è bella perchè facevano tutto per farmela arrivare così. Crescendo ci si allontana dalle cose semplici ovviamente anche per curiosità. E poi crescendo ancora si torna al punto d’inizio dove si è stati bene. E che le cose migliori non hanno un prezzo. Ci vengono regalate. E un po’ con l’istinto da animali presuntosi che siamo e con un po’ di incoscienza. Ce le perdiamo. Quando è tutto qui”.

L’uscita dell’album sarà seguita da un tour nei palazzetti: quattordici date che partiranno il 17 aprile da Jesolo e che porteranno sul palco il nuovo repertorio insieme ai brani più noti. Brescia non compare in elenco. E tre serate (Roma, Milano e Bari) sono già soldout.

Nel 2022 – lo ricordiamo – Blanco ha vinto il Festival di Sanremo in coppia con Mahmood, ottenendo poi 64 dischi di platino e oltre un miliardo di ascolti su Spotify.

Data	Città	Dove	Note
17 aprile 2026	Jesolo (VE)	Palazzo del Turismo	Data zero
20 aprile 2026	Firenze	Nelson Mandela Forum	–
23 aprile 2026	Padova	Kioene Arena	–
25 aprile 2026	Torino	Inalpi Arena	–
29 aprile 2026	Roma	Palazzo dello Sport	Sold out
30 aprile 2026	Roma	Palazzo dello Sport	Nuova data
2 maggio 2026	Bari	Palaflorio	Sold out
3 maggio 2026	Bari	Palaflorio	Nuova data
5 maggio 2026	Eboli (SA)	Palasele	–
6 maggio 2026	Napoli	Palapartenope	Nuova data
8 maggio 2026	Bologna	Unipol Arena	–
11 maggio 2026	Milano	Unipol Forum	Sold out
13 maggio 2026	Milano	Unipol Forum	–
16 maggio 2026	Pesaro	Vitrifrigo Arena	–

ULTIME NOTIZIE
Lago di Garda, sul furgone 28 cuccioli di cane con passaporti falsi: venivano dall’Ucraina ed erano diretti in Spagna

ULTIME NOTIZIE
Leno, senza patente, assicurazione e revisione fugge all’alt e rischia di investire passante: nell’auto 180 vestiti rubati

Ritaglio stampa ad uso esclusivo del destinatario, non riproducibile.

095047

La copertina del nuovo album di Blanco, Ma', foto da Instagram

Vuoi rimanere aggiornato sulle principali notizie di Brescia e provincia?

- Iscriviti alla nostra newsletter quotidiana con gli articoli cliccando qui.
- Iscriviti al nostro canale Whatsapp cliccando qui (solo info utili in tempo reale).
- Iscriviti al nostro canale Telegram cliccando qui (solo info utili in tempo reale).

REDAZIONE BSNEWS.IT
15 MARZO 2026

CALVAGESE DELLA RIVIERA | CULTURA | GARDA E VALTENESI | NOTIZIE LOMBARDIA | NOTIZIE PER CATEGORIA | NOTIZIE PROVINCIA DI BRESCIA | ULTIME NOTIZIE | CONCERTI | EVENTI | MUSICA

AD

ULTIME NOTIZIE
Brescia, spaccata con un furgone alla gioielleria Zanolli: ladri in fuga a mani vuote

ULTIME NOTIZIE
Controlli straordinari tra Garda e Montichiari: sospesa la licenza di una discoteca a Roè Volciano

Ritaglio stampa ad uso esclusivo del destinatario, non riproducibile.

095047

← ARTICOLO PRECEDENTE

Continua a leggere

ULTIME NOTIZIE

Brescia, Nek in concerto al Brixia Forum: il 13 marzo 2026 arriva Nek Hits – European Tour

ULTIME NOTIZIE

Concerto dell'Epifania: la musica protagonista a Ospitaletto il 6 gennaio

ULTIME NOTIZIE

Roberto Vecchioni in concerto al Teatro Grande (il 6 maggio) per beneficenza

ULTIME NOTIZIE

Brescia, venerdì e sabato il Magazzino 47 festeggia i suoi 32 anni: il 15 c'è Giorgio Canali

ULTIME NOTIZIE

Festa della Radio, venerdì 8 si esibiscono Fantastic Negrito (aprono Cek & The Stompers)

ULTIME NOTIZIE

Brescia, strappa la collana a un minore e lo colpisce al volto: arrestato dai carabinieri

Vai all'archivio

AD

DELLA STESSA CATEGORIA

Ritaglio stampa ad uso esclusivo del destinatario, non riproducibile.

095047

Achille Lauro torna a Torino nel 2027 per un grande concerto all'Allianz Stadium

(Voti: **1** . Media: **5,00** su 5)

SEGUICI SU · INSTAGRAM

SEGUICI SU · FACEBOOK

Cerca

Dopo il tutto esaurito del tour nei palazzetti, con due serate completamente sold out

Ritaglio stampa ad uso esclusivo del destinatario, non riproducibile.

095047

all'Inalpi Arena di **Torino**, **Achille Lauro** amplia il percorso live con **STADI 2027 "PER SEMPRE NOI"**. Nel calendario della tournée negli stadi c'è anche Torino, dove l'artista è atteso **martedì 22 giugno 2027** all'**Allianz Stadium**. La data sabauda si inserisce in questo nuovo viaggio live negli stadi italiani che porterà l'artista romano l'11 giugno 2027 a Bari allo Stadio San Nicola, il 26 giugno 2027 a Padova allo Stadio Euganeo e il 30 giugno 2027 a Roma allo Stadio Olimpico, segnando una nuova tappa nel rapporto tra Lauro e il suo pubblico.

Con i live negli stadi di Roma, Padova, Bari e ora Torino, il progetto "Per Sempre Noi" apre un nuovo capitolo della dimensione live di Achille Lauro, da lui stesso definito "il capitolo più importante" della storia condivisa con i fan. Per il concerto torinese, biglietti in vendita su TicketOne dalle ore 14:00 del 16 marzo 2026.

Potete acquistare i biglietti per il concerto all'Allianz Stadium di Achille Lauro qui.

Quando
Data/e: **22 Giugno 2027**
Orario: **21:00 - 23:00**

Dove
Allianz Stadium
Corso Gaetano Scirea, 50 - Torino

Prezzo

Altre informazioni
www.ticketone.it

Categoria dell'evento
- Concerti

Mappa

In Evidenza

Cosa fare a Torino con la pioggia: 10 idee per questo weekend

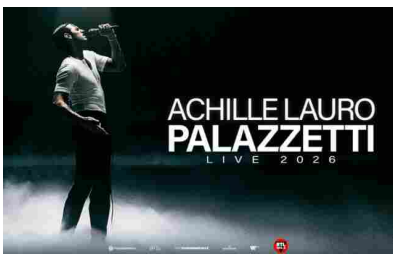

Achille Lauro arriva a Torino: scaletta, orari e info del concerto all'Inalpi Arena

Giorgia a Torino questo venerdì: scaletta, orari e biglietti del concerto all'Inalpi

Scrivici: Contatti – Pubblicità

Ritaglio stampa ad uso esclusivo del destinatario, non riproducibile.
095047

Sfoglia le città

Frosinone
Latina
Rieti
Roma
Viterbo

ROMA

Sfoglia la regione Lazio

Sfoglia le città

Frosinone
Latina
Rieti
Roma
Viterbo

Agenda eventi
Arte e fotografia
Beneficenza
Cabaret & Comedy
Cinema
Classica e Lirica
Concerti
Danza e balletto
Enogastronomia
Escursioni
Eventi geek
Eventi per bambini
Eventi sportivi
Incontri culturali
Jazz e dintorni
Laboratori e workshop
Mercatini
Musical
Pet friendly
Teatro
Vita notturna

COSA CERCHI?

Centri benessere
Dove bere
Dove dormire
Dove mangiare
Golosità

da mercoledì 25 a giovedì 26 marzo 2026

BlackOut Rock Club Roma

OLLY

CONCERTI

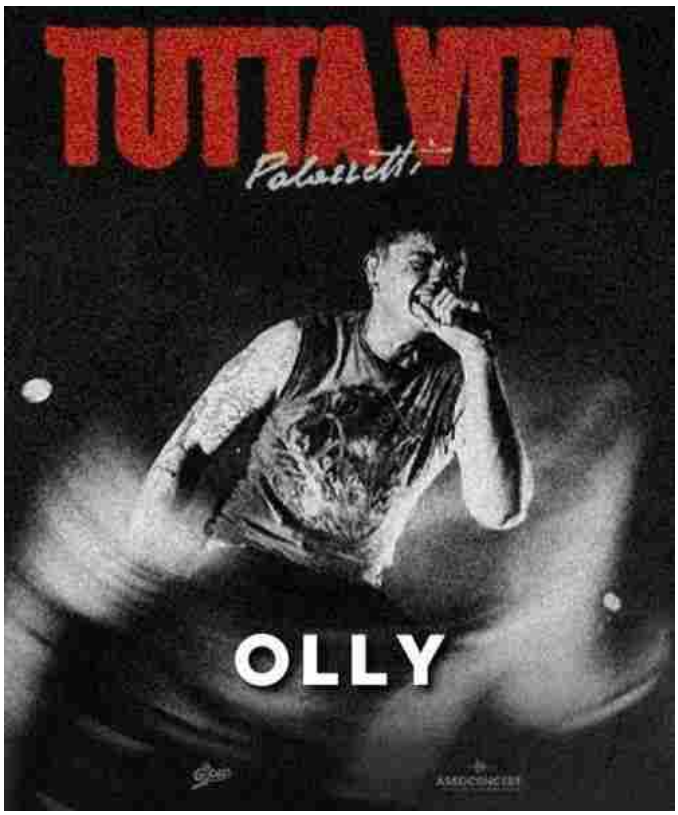

Dopo l'entusiasmo raccolto intorno al suo percorso musicale più recente, Olly prosegue il viaggio dal vivo con il "Tutta Vita Tour 2025-2026", una tournée che conferma la forza del suo legame con il pubblico e la crescita di un progetto artistico sempre più centrale nel panorama italiano. Il tour nei palazzetti rappresenta una nuova tappa importante per l'artista, capace di trasformare la propria scrittura, la propria energia e la propria identità in uno spettacolo dal vivo diretto, intenso e partecipato.

Con questo tour, Olly porta sul palco un live pensato per valorizzare sia l'impatto emotivo dei brani sia la dimensione collettiva del concerto, in un racconto musicale che unisce immediatezza, presenza scenica e coinvolgimento. Il progetto dal vivo si inserisce nel percorso di consolidamento dell'artista, accompagnando una fase particolarmente significativa della sua carriera e confermando la risposta del pubblico attorno a una tournée che ha registrato una fortissima attenzione.

Le date del 2026 attualmente riscontrabili tra promoter e TicketOne

ALTRI EVENTI DEL 25 MARZO

DA NON PERDERE

Gli spettacoli e i concerti da non perdere.

SPONSOR

Spettacoli e concerti in promozione.

FREE ENTRY

Tutti gli eventi a ingresso gratuito.

ARTE E FOTOGRAFIA

Tutte le mostre in corso.

STAMPA GLI EVENTI DI OGGI

Eventi di oggi a Roma in formato PDF.

CALENDARIO

Marzo 2026 (48)
Aprile 2026 (54)
Maggio 2026 (38)
Giugno 2026 (11)
Luglio 2026 (11)
Agosto 2026 (1)
Settembre 2026 (1)
Ottobre 2026 (2)
Novembre 2026 (3)
Dicembre 2026 (3)
Gennaio 2027 (1)
Aprile 2027 (1)
Luglio 2027 (2)

Ritaglio stampa ad uso esclusivo del destinatario, non riproducibile.

095047

Librerie e...
Luoghi romantici
Musei, gallerie...
Parchi, boschi,...
Teatri e auditorium

POTREBBERO INTERESSARTI...

Roma
Giovedì 9 aprile 2026
"Palazzacci tour 2026" il tour nei palasport di FULMINACCI

Roma
Sabato 2 maggio 2026
Fabrizio Moro in tour con "Non Ho Paura di Niente Live 2026"

Roma
Sabato 3 luglio 2027
Laura Pausini in concerto

includono:
7 e 8 marzo a Jesolo, 10 e 11 marzo a Firenze, 13 marzo a Pesaro, 16 marzo a Casalecchio di Reno, 18 e 22 marzo a Torino, 20 marzo ad Assago, 25 e 26 marzo a Roma, 28 marzo a Eboli e 30 marzo a Bari.

Nel dettaglio, le sedi riportate sono Palazzo del Turismo di Jesolo, Nelson Mandela Forum di Firenze, Vitrifrigo Arena di Pesaro, Unipol Arena di Casalecchio di Reno, Inalpi Arena di Torino, Unipol Forum di Assago, Palazzo dello Sport di Roma, Palasele di Eboli e Palaflorio di Bari. Il tour è prodotto e organizzato da Magellano Concerti.

"Tutta Vita Tour 2025-2026" si conferma così come un passaggio decisivo nel cammino live di Olly: una tournée che mette al centro il rapporto con le persone, la forza delle canzoni e la capacità del palco di amplificare, data dopo data, il senso più autentico del suo progetto artistico.

Si è verificato un errore.

Prova a guardare il video su www.youtube.com oppure attiva JavaScript se è disabilitato nel browser.

da mercoledì 25 a giovedì 26 marzo 2026
Roma
BlackOut Rock Club
Via Casilina, 713
ore 21:45
ingresso a pagamento
59 euro
Info. 06 241 5047 (clicca per ingrandire)

ACQUISTA IL BIGLIETTO

CONDIVIDI AGGIUNGI AL TUO CALENDARIO

SEGNALA

letto 71 volte

CALENDARIO EVENTI
BlackOut Rock Club (1)

CALENDARIO DATE
Olly in concerto con... (5)

SCRIVI UN COMMENTO

Ritaglio stampa ad uso esclusivo del destinatario, non riproducibile.
095047

Quotidiano
15-03-2026
Pagina 47
Foglio 1

LA STAMPA BIELLA

www.ecostampa.it

Il grande volley sarà in città a maggio

La Nazionale femminile torna al Biella Forum per affrontare la Francia

L'EVENTO

Le voci sono state confermate: il Forum di Biella tornerà ad ospitare la grande pallavolo. Un comunicato ufficiale della Fipav ha reso noto il programma primaverile delle ragazze della Nazionale italiana: le azzurre del commissario tecnico Julio Velasco - campionesse mondiali e olimpiche in carica - affronteranno una serie di test amichevoli e uno di questi si disputerà proprio nell'impianto degli Orsi, giovedì 14 maggio, alle 21, contro la Francia. Il pubblico locale potrà ammirare i colpi di fenomeni generazionali come le varie Egonu, Sylla, Orro e Danesi, e tra le avversarie quelli di giocatrici ben note in A1 come Cazaute, Gicquel, Gelin e Sylves. Le due selezioni si affronteranno anche la sera dopo, alla stessa ora, ma a Novara. Due prove importanti in vista della Volleyball Nations League e degli Europei, entrambi previsti in estate. Le prime indiscrezioni erano uscite a fine gennaio, in occasione della Final Four di Coppa Italia che si era disputata alla Inalpi Arena di Torino. Era stato un post - «Work in progress» - dell'assessore biellese allo Sport Giacomo Moscarola ad accendere la curiosità tra gli appassionati locali. D'altronde il Forum è diventato negli anni recenti un punto di riferimento per la disciplina. L'annuale evento del Bear Wool Volley riempie gli spalti di giovanissimi pallavolisti, con genitori e staff al seguito, colorando la città tra Capodanno e l'Epifania. Nel 2022, a riscuotere un grande successo fu Volley Sotto il Mucrone: un inedito quadrangolare a cui parteciparono blasonate realtà di serie A1. L'anno successivo ci fu addirittura un gustosissimo bis, perché l'impianto ebbe l'onore di ospitare la Supercoppa Italiana di Superlega. Più recente in ordine di tempo è stato invece la prima edizione del Trofeo «Città di Biella», una sfida tutta al femminile tra le torinesi di Chieri e le campionesse greche dell'Olympiakos. Per Alice Degradi e Stella Nervini - presenti quella sera - potrebbe dunque trattarsi di un ritorno. SI.RO. —

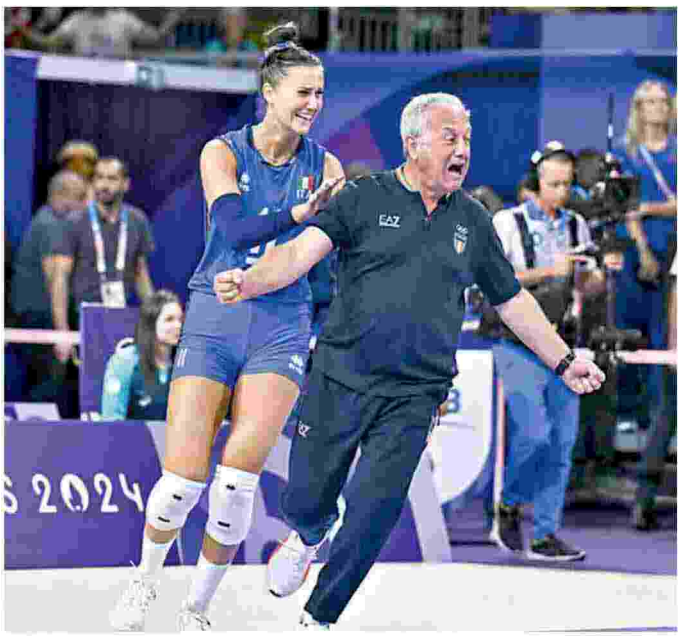

La capitana delle azzurre Danesi con il ct Julio Velasco

Ritaglio stampa ad uso esclusivo del destinatario, non riproducibile.

095047-ITOMLY

RECENSIAMOMUSICA.COM

www.ecostampa.it

l'approfondimento a portata di click

SCALETTE CONCERTI

15 Marzo 2026

Luchè, la possibile scaletta 2026 del concerto di Roma

Scritto da **Nico Donvito**

La possibile scaletta dei concerti di Luchè e le prossime date del tour "Arena Tour 2026" che riparte a marzo dopo il suo debutto a Sanremo

Dopo aver calcato il palco del Teatro Ariston con il brano "Labirinto", in gara alla 76ª edizione del Festival di Sanremo, **Luchè** è pronto a tornare live con una scaletta ricca di canzoni per il suo attesissimo **"Luchè Arena Tour"**, al via domenica 15 marzo dal Palazzo dello Sport di Roma, già tutto esaurito. Sold out anche la prima data di Eboli (Palasele) e la seconda data di Bari (Palaflorio), confermando ancora una volta il fortissimo legame tra l'artista e il suo pubblico.

Ritaglio stampa ad uso esclusivo del destinatario, non riproducibile.

095047

Un nuovo capitolo live che attraverserà i principali palasport italiani e che culminerà il 10 settembre 2026 nella spettacolare cornice dell'Ippodromo di Agnano a Napoli, per uno show monumentale che promette un impatto scenico e sonoro di livello internazionale, come da tempo ha abituato i fan. La data diventerà così il teatro di una celebrazione maestosa: la sua città, il suo pubblico, la sua storia. Un ritorno che non deve dimostrare nulla, ma che ribadisce, con forza, il peso e la statura di un artista che ha costruito la propria grandezza nel tempo, traguardo dopo traguardo.

Un momento importante che arriva dopo un anno straordinario per l'artista: dall'uscita del suo ultimo album **"Il mio lato peggiore"** (Warner Music Italy), certificato disco di platino, fino allo Stadio Diego Armando Maradona di Napoli, un evento manifesto dello street rap italiano e del legame indissolubile tra Luchè e la sua città.

Luchè, le date di "Arena Tour 2026

- **Domenica 15 marzo 2026 | Roma – Palazzo dello Sport SOLD OUT**
- **Martedì 17 marzo 2026 | Firenze – Mandela Forum**
- **Sabato 21 marzo 2026 | Torino – Inalpi Arena**
- **Lunedì 23 marzo 2026 | Eboli (SA) – Palasele SOLD OUT**
- **Martedì 24 marzo 2026 | Eboli (SA) – Palasele**
- **Giovedì 26 marzo 2026 | Messina – Palarescifina**
- **Sabato 28 marzo 2026 | Bari – Palaflorio**
- **Domenica 29 marzo 2026 | Bari – Palaflorio SOLD OUT**
- **Mercoledì 1 aprile 2026 | Padova – Gran Teatro Geox**
- **Giovedì 2 aprile 2026 | Milano – Unipol Forum**

Luchè, la possibile scaletta del concerto di Roma

1. *Il mio lato peggiore*
2. *Anno Fantastico*

Ritaglio stampa ad uso esclusivo del destinatario, non riproducibile.
095047

3. *O' Primmo Ammore*
4. *Morire vuoto*
5. *Autostima*
6. *Scale*
7. *No Love*
8. *Non Siamo Uguali*
9. *Red Flag*
10. *10 Anni Fa*
11. *Fin Qui*
12. *Che Dio Mi Benedica*
13. *Le Pietre Non Volano*
14. *Ti Amo*
15. *Il Mio Ricordo*
16. *Star*
17. *Nada*
18. *Un milione di mani*
19. *Attraverso Me*
20. *Parliamo*
21. *Torna Da Me*
22. *Lettera alla pistola alla mia tempia*
23. *Se non ci fosse la rabbia*
24. *La Notte di San Lorenzo*
25. *Che Stai Dicenn*
26. *Punto G*
27. *Password*
28. *Ilary*
29. *Chico*
30. *Ginevra*
31. *Miami Vice*
    - *Stamm Fort*
32. *Non Abbiamo Età*
33. *Nessuna*
34. *Labirinto*

**Essendo la prima data e non avendo divulgato la scaletta ufficiale, l'ordine delle canzoni potrebbe subire variazioni*

Scritto da **Nico Donvito**

Parliamo di: Luchè

Cerca

© 2024 Recensiamomusica.com - All Rights Reserved Recensiamo Musica - Iscrizione n. 118/2024 del Registro Stampa del Tribunale di Roma in data 12/09/2024. Direttore responsabile: Nicola Donvito
Template di Matteo Morreale

Partner Mondotv24.it

Ritaglio stampa ad uso esclusivo del destinatario, non riproducibile.
095047

www.ecostampa.it

[redacted]

REPORTAGE LIVE

ACHILLE LAURO: le foto e la scaletta del concerto all'Inalpi Arena di Torino

By Luca Moschini Published 2 ore ago

Achille Lauro in concerto all'Inalpi Arena di Torino foto di Luca Moschini

Foto di **Luca Moschini**

Achille Lauro non ha semplicemente tenuto un concerto: ha messo in scena un vero e proprio manifesto artistico, dimostrando che il Palazzetti Live 2026 è molto più di un tour, è un viaggio sensoriale tra l'iconoclastia degli esordi e una nuova, consapevole introspezione.

L'energia all'interno del palazzetto era palpabile già prima dello spegnersi delle luci. Quando Lauro è salito sul palco, lo ha fatto con l'attitudine di chi non ha più nulla da dimostrare ma tutto da raccontare. Accompagnato da una band eccezionale e da

Ritaglio stampa ad uso esclusivo del destinatario, non riproducibile.
095047

www.ecostampa.it

Boss Doms — la cui chimica sul palco resta uno dei pilastri dello show — l'artista ha rielaborato il suo repertorio con arrangiamenti che hanno spaziato dal punk rock orchestrale a venature elettroniche decisamente cupe e affascinanti.

La serata è decollata immediatamente con l'apertura affidata ad Amor, per poi esplodere nel ritmo travolgente di Bam Bam Twist e Dannata San Francisco.

I visual, curatissimi e a tratti psichedelici, hanno trasformato l'arena in un teatro astratto dove ogni brano sembrava un capitolo a sé stante. Uno dei momenti più intensi è stato senza dubbio l'esecuzione di Amore Disperato, che ha visto l'intera platea cantare all'unisono, creando un'atmosfera di rara intimità nonostante i volumi altissimi.

Non sono mancati i grandi classici come Rolls Royce, Me ne frego e Domenica, ma la vera sorpresa è arrivata a metà set, quando Lauro ha presentato dal vivo In viaggio verso il Paradiso, l'inedito in uscita ufficiale il prossimo 20 marzo. È un brano che segna una nuova direzione, più matura e forse meno provocatoria, ma incredibilmente autentica.

Per chi si sta preparando per il raddoppio previsto tra pochi giorni, il consiglio è di arrivare con il cuore aperto: quello di ieri sera non è stato solo rumore, ma il racconto di un artista che continua a evolversi senza mai tradire la propria natura eccentrica.

Clicca qui per vedere le foto di Achille Lauro in concerto a Torino (o sfoglia la gallery qui sotto).

ACHILLE LAURO: la scaletta del

Ritaglio stampa ad uso esclusivo del destinatario, non riproducibile.
095047

www.ecostampa.it

concerto di Torino

1. Amor
2. Bam Bam Twist
3. Dannata San Francisco
4. 1969
5. Senza una stupida storia
6. Solo noi
7. Marilù
8. Perdutamente
9. Cristina
10. Walk Of Fame
11. Me ne frego
12. Amore disperato
13. Rolls Royce
14. Che sarà
15. 16 marzo
16. Maleducata
17. Domenica
18. Pessima
19. Cadillac 1920
20. Bvlgari
21. Thoiry Remix
22. Barabba III
23. Nati da una costola
24. C'est la vie
25. Incoscienti giovani

In this article: achille lauro, Inalpi Arena, Palazzetti Live 2026, Torino

WRITTEN BY **Luca Moschini**

Click to comment

Trending

NEFFA: foto e scaletta del concerto al Teatro Cartiere Carrara di Firenze
GIOVANNI LINDO FERRETTI: foto e scaletta del concerto al Teatro Verdi di Firenze
WU-TANG CLAN: le foto e la scaletta del concerto all'Unipol Arena di Bologna

Ritaglio stampa ad uso esclusivo del destinatario, non riproducibile.

095047

www.ecostampa.it

STRANOTIZIE.IT

Musica

Luchè in tour: ecco le date e la scaletta dei concerti

stranotizie 15 Marzo 2026 | 04:10

Luchè si prepara a tornare sul palco per il suo attesissimo "Luchè Arena Tour", che prenderà il via il 15 marzo dal Palazzo dello Sport di Roma, già sold out. La stampa della prima data a Eboli e della seconda a Bari evidenzia il forte legame tra l'artista e il suo pubblico.

Questo tour attraverserà i principali palasport italiani e si concluderà il 10 settembre nell'Ippodromo di Agnano a Napoli, dove si prevede un evento di grande impatto scenico e sonoro, celebrando la città e il pubblico dell'artista.

Il tour arriva dopo un anno di successi per Luchè, culminato con l'uscita del suo ultimo album "Il mio lato peggiore", certificato disco di platino, e con un evento allo Stadio Diego Armando Maradona di Napoli, simbolo del legame tra il rapper e la sua città.

Le date del "Luchè Arena Tour" includono:

– 15 marzo 2026 | Roma – Palazzo dello Sport (SOLD OUT)
– 17 marzo 2026 | Firenze – Mandela Forum
– 21 marzo 2026 | Torino – Inalpi Arena
– 23 marzo 2026 | Eboli – Palasele (SOLD OUT)

PIÙ POPOLARI

"Ora sta con lui" Angelina Mango e il cantante italiano insieme
15 Gennaio 2025

Loredana Bertè: il suo compagno e la sua lotta contro la malattia
16 Novembre 2024

De Martino, il chirurgo dei vip svela: 'I segreti dei ritocchini'
21 Dicembre 2024

"Finite le speranze" Eleonora Giorgi, il triste annuncio: le parole dell'attrice
13 Gennaio 2025

Carica altri

Ritaglio stampa ad uso esclusivo del destinatario, non riproducibile.

095047

www.ecostampa.it

– 24 marzo 2026 | Eboli – Palasele
– 26 marzo 2026 | Messina – Palarescifina
– 28 marzo 2026 | Bari – Palaflorio
– 29 marzo 2026 | Bari – Palaflorio (SOLD OUT)
– 1 aprile 2026 | Padova – Gran Teatro Geox
– 2 aprile 2026 | Milano – Unipol Forum

La scaletta del concerto di Roma prevede titoli come "Il mio lato peggiore", "O' Primmo Ammore" e "Labirinto". Poiché sarà la prima data, l'ordine delle canzoni potrebbe subire variazioni.

Biglietti concerti e eventi
→ Scopri su TicketOne

TAGS Album Arena Tour Concerti Festival di Sanremo LUCHÈ Musica Rome street rap

Articolo precedente
Uccelli migratori in Cina: Meraviglia primaverile da non perdere

ARTICOLI CORRELATI

On Air Band: musica live tra Marche e Abruzzo d'estate

Tributo a Mario Da Vinci, la musica napoletana vive sempre

Dario Greco e il viaggio verso casa nella musica pop italiana

LASCIA UN COMMENTO

Commento:

Nome:*

Email:*

Sito Web:

Ritaglio stampa ad uso esclusivo del destinatario, non riproducibile.

095047

www.ecostampa.it

☐ Salva il mio nome, email e sito web in questo browser per la prossima volta che commento.

Pubblica Commento

SCELTI DA NOI

Vita di San Genesio: teatro e interazione a Pontecagnano
13 Marzo 2026

Normative "Buy European": opportunità e rischi per l'UE
11 Marzo 2026

Solduno conquista la vetta: spettacolo in campo svizzero
9 Marzo 2026

POST POPOLARI

Ematoma subdurale
11 Dicembre 2024

OPPO Enco Air4: Insonorizzazione, Eccellenza Audio e Batteria Prolungata
22 Novembre 2024

Scandalo all'Università di Fort Hare: polemiche e corruzione
30 Ottobre 2025

CATEGORIE POPOLARI

Video	6044
Attualità	5892
Gossip	5345
Spettacolo	5155
Politica	4274
Sport	3687
Economia	3211
Tecnologia	2861

STRANOTIZIE.IT

CHI SIAMO

Siamo un portale di notizie che pubblica articoli verificati da fonti affidabili. Trattiamo diversi temi per offrirti un'esperienza informativa semplice e coinvolgente, potenziata da strumenti digitali all'avanguardia. **Entra nella nostra community** e aiuta a costruirne un futuro sempre più ricco e appassionante!

Per qualsiasi richiesta, visita la nostra pagina Contatti.

SEGUICI SUI SOCIAL

© StraNotizie.it. Diritti riservati agli autori.

Privacy Policy Cookie Policy Disclaimer Amazon Affiliate Contatti

Ritaglio stampa ad uso esclusivo del destinatario, non riproducibile.

095047

Achille Lauro, tappa a Torino per il tour negli stadi del 2027: ecco la data

sei qui: Home » Achille Lauro, tappa a Torino per il tour negli stadi del 2027: ecco la data
Achille Lauro, tappa a Torino per il tour negli stadi del 2027: ecco la data
Da Gianluca Rini
Whatsapp
Achille Lauro aggiunge Torino alla tournée negli stadi del 2027 e lo fa con una data destinata ad attirare grande attenzione. Durante il live all´Inalpi Arena, l´artista ha annunciato il concerto del 22 giugno 2027 all´Allianz Stadium, inserendo il capoluogo piemontese tra le tappe principali del progetto "Per Sempre Noi". Dopo i risultati ottenuti nei palazzetti, il nuovo passaggio negli stadi segna una fase diversa del suo percorso dal vivo e conferma un rapporto sempre più solido con il pubblico.
Torino entra nel nuovo tour negli stadi
La data torinese fa parte del calendario di STADI 2027 , tournée che porterà Achille Lauro in alcune delle location più importanti del Paese. Il tour scatterà l´11 giugno 2027 allo Stadio San Nicola, proseguirà con la tappa del 22 giugno all´Allianz Stadium e continuerà poi il 26 giugno allo Stadio Euganeo, prima della chiusura del 30 giugno allo Stadio Olimpico.
L´annuncio ha acceso subito l´interesse dei fan, soprattutto dopo l´entusiasmo registrato nelle recenti serate piemontesi. Per il concerto di Torino, i biglietti saranno messi in vendita su TicketOne dalle ore 14 del 16 marzo 2026.
Due serate sold out hanno acceso l´attesa
L´annuncio arriva dopo il successo delle due date all´Inalpi Arena , entrambe accolte da un forte coinvolgimento del pubblico. Nel corso dello spettacolo, durato circa due ore, Achille Lauro ha proposto una scaletta ampia , tra pezzi più energici e momenti dal tono più intimo.
In scaletta sono entrati brani molto amati come Bam Bam Twist , Rolls Royce , C´est la vie e Me ne frego , insieme a canzoni dal taglio più personale. Particolarmente sentito anche il momento in cui l´artista ha invitato i presenti a mettere via i telefoni per vivere alcune canzoni senza distrazioni. Un gesto che ha reso ancora più evidente il legame costruito negli anni con la sua community.
Condividi

Ritaglio stampa ad uso esclusivo del destinatario, non riproducibile.
095047

tvblog.it
tvblog

www.ecostampa.it

La WWE sbarca su Netflix Italia dal 1° aprile: tutti gli show settimanali e i grandi eventi

Il wrestling cambia casa anche in Italia. Sarà Netflix, in esclusiva, a ospitare il commento di Raw, SmackDown, NXT oltre a tutti i Premium Live Events compresa l´imminente WrestleMania 42 Dal 1° aprile 2026 la WWE approderà in diretta streaming su Netflix anche in Italia, segnando un ulteriore cambiamento epocale per tutti gli appassionati di wrestling. L´annuncio ufficiale, ma la notizia era già stata anticipata da alcuni mesi, è arrivato attraverso un video di Paul Triple H Levesque pubblicato sui canali social della piattaforma e su quelli di WWE Italia, con la partecipazione dell´attuale Undisputed WWE Champion Drew McIntyre, fresco di vittoria contro Cody Rhodes a Berlino. Grazie a questo accordo, gli abbonati Netflix potranno seguire in esclusiva tutti i principali show settimanali Raw, SmackDown e NXT oltre ai Premium Live Events, compresa WrestleMania, con il commento in italiano di Luca Franchini (Il Godzilla) e Michele Posa (Il Bardo), ormai telecronisti storici del programma da più di vent´anni. Tutti i contenuti in diretta e on demand L´offerta comprenderà le puntate settimanali degli show principali oltre ai Premium Live Events, compresi gli appuntamenti più attesi come WrestleMania. Un aspetto importante riguarda la fruizione dei contenuti: gli show e gli eventi resteranno disponibili anche on demand, permettendo di recuperarli in qualsiasi momento senza l´obbligo di seguirli in diretta, cosa non sempre semplice considerando il fuso orario con gli Stati Uniti. Inoltre, seguendo quanto già avvenuto in altri Paesi dove Netflix ha già avviato la collaborazione con la WWE, è probabile che la piattaforma arricchisca il catalogo con un archivio di grandi Premium Live Events del passato, offrendo così ai fan la possibilità di rivedere alcuni eventi storici. Fino al 1° aprile, la programmazione WWE resterà disponibile su Discovery+ e sul canale DMAX che in questi ultimi anni aveva garantito la messa in onda della federazione dopo la lunghissima permanenza su SKY. La strategia Netflix: dallo streaming allo sport Il passaggio della WWE su Netflix si inserisce in una strategia più ampia della piattaforma, che sta puntando a diventare un hub di intrattenimento più variegato e meno incentrato esclusivamente sulle serie tv. Netflix si è infatti accorta che il pubblico è cambiato molto dopo anni di streaming e non basta più puntare solo sui prodotti originali come Stranger Things. Da qui lo sforzo per tentare l´acquisizione del gruppo Warner Bros-Discovery per ampliare il catalogo di film e di serie, ma soprattutto la recente apertura agli sport con eventi come l´incontro Tyson-Paul dello scorso anno e ora la WWE, mentre rimbalzano voci anche sui diritti della Serie A attualmente in mano a DAZN. Una strategia di mercato molto impegnativa che solo il tempo potrà dire se si rivelerà remunerativa o meno. Il modello sembra seguire quello già adottato da Prime Video, che offre il calcio con una partita di Champions League in esclusiva, l´NBA e altri sport americani. Sembra chiaro quindi che i colossi dello streaming stiano cercando di accaparrarsi più diritti possibili, volendo offrire sempre di più con la speranza di mantenere per più tempo i clienti attivi sulla piattaforma. WrestleMania 42 e l´attesa per un evento italiano La prossima edizione di WrestleMania, la 42esima, si terrà in due nottate sabato 18 e domenica 19 aprile in diretta dall´Allegiant Stadium di Las Vegas, lo stesso stadio che ha ospitato l´ultima edizione, e sarà naturalmente disponibile in diretta su Netflix. Ma l´arrivo della WWE su Netflix Italia rappresenta anche un gustoso antipasto in vista del tanto atteso Premium Live Event nel nostro Paese Clash In Italy, appena annunciato per il 31 maggio all´Inalpi Arena di Torino. Un vero e proprio evento epocale per gli appassionati di wrestling del nostro paese. Sarà la prima di cinque date che si avviano verso il sold out assoluto: alla data in diretta mondiale del 31 maggio seguirà la diretta di Monday Night Raw del 1 giugno, la seconda nel nostro paese dopo quella storica al Forum di Assago nel novembre 2005, con tre ulteriori show a Bologna (altro show televisivo, Friday Night Smackdown, venerdì 5 giugno all´Unipol Arena di Casalecchio), Roma (PalaEur, sabato 6 giugno) e Firenze (Nelson Mandela Forum, domenica 7 giugno). Il wrestling WWE su Netflix: un nuovo capitolo La storia della WWE e del wrestling va dunque verso una nuova fase in cui il rapporto con il pubblico generalista diventa più facile e immediato. Il palcoscenico di Netflix apre infatti alla possibilità non solo di attirare nuove persone, ma anche di essere più veloci nella condivisione di eventi importanti e highlights di incontri passati, interessando un bacino d´utenza formato perlopiù da giovani attivi sui social, utili a fare risonanza tra TikTok, Instagram e altre piattaforme. Per i fan del wrestling questo cambiamento significa poter godere di tutto lo spettacolo e gli incontri, con la tipica narrazione della WWE, semplicemente sottoscrivendo un abbonamento a Netflix, senza più la necessità di ricorrere ai pay-per-view per i grandi eventi. Un cambiamento che porta il wrestling definitivamente nell´era dello streaming, con tutti i vantaggi che questo comporta in termini di accessibilità e fruizione dei contenuti.

Ritaglio stampa ad uso esclusivo del destinatario, non riproducibile.
095047

ARTICOLO

WWE Italia 2026: partita la vendita generale dei biglietti per gli eventi di Torino, Bologna, Roma e Firenze

13.03.2026 - h 12:55 1' di lettura 153

È ufficialmente partita la vendita generale dei biglietti per gli eventi che la WWE porterà in Italia nel 2026.
Dalle **ore 10 di venerdì 13 marzo** i fan possono acquistare i tagliandi per tutti gli show previsti nel nostro Paese nell'ambito del **WWE European Summer Tour**.

Dopo le due finestre di prevendita dei giorni scorsi, si tratta della prima fase di vendita aperta a tutti gli appassionati.

Il tour italiano della WWE prevede **cinque eventi in altrettante date**, distribuiti tra fine maggio e inizio giugno.

Le date degli show in Italia

31 maggio 2026 – Torino (Inalpi Arena)
Premium Live Event "Clash in Italy"

1 giugno 2026 – Torino (Inalpi Arena)
Monday Night Raw

5 giugno 2026 – Bologna (Unipol Arena)
Friday Night SmackDown

6 giugno 2026 – Roma (Palazzo dello Sport)
Live Event del tour europeo

7 giugno 2026 – Firenze (Nelson Mandela Forum)
Live Event del tour europeo

Ritaglio stampa ad uso esclusivo del destinatario, non riproducibile.

095047

Qui gli orari degli show e di apertura dei cancelli.

Nelle ore precedenti all'apertura della vendita generale erano già emersi anche i **prezzi dei biglietti**, che variano a seconda dell'evento e del settore scelto, con pacchetti premium che includono esperienze VIP dedicate ai fan.

L'attesa resta altissima per il ritorno della WWE nel nostro Paese, che nel 2026 porterà per la prima volta in Italia anche un **Premium Live Event** televisivo, oltre alle puntate settimanali di **Raw** e **SmackDown**.

È attivo il servizio di notizie **in tempo reale** tramite **Facebook** e **Telegram** di **Vivere La Spezia**.
Per Facebook **Clicca QUI** per trovare la pagina.
Per Telegram cerca il canale **@viverelaspezia** o **Clicca QUI**.

ARGOMENTI sport, articolo, niccolò staccioli, clash in italy, wwe torino, wwe, raw, smackdown, wwe italia, wwe bologna, wwe roma, wwe firenze, wwe italia 2026

redazione@vivere.it

Questo è un articolo pubblicato il 13-03-2026 alle 12:55 sul giornale del 13 marzo 2026 - 153 letture

SHORT LINK:
https://vivere.me/gB

Commenti

vivere la spezia
IL QUOTIDIANO DELLA CITTÀ E DEL TERRITORIO
Leggi tutti...

vivere liguria
QUOTIDIANI ONLINE PER LA TUA CITTÀ
Leggi tutti...

Ritaglio stampa ad uso esclusivo del destinatario, non riproducibile.
095047

www.ecostampa.it

Achille Lauro in concerto a Torino per il Palazzetti live 2026: la scaletta

L´Inalpi Arena, sabato 14 marzo alle ore 21, sarà il palcoscenico del concerto di Achille Lauro nella prima delle due date torinesi, entrambe sold-out, del Palazzetti live 2026. Lauro De Marinis, questo il vero nome di Achille Lauro, 35 anni, artista veronese, ma romano d´adozione, è al suo primo

Ritaglio stampa ad uso esclusivo del destinatario, non riproducibile.

095047

Quotidiano
14-03-2026
Pagina 1+11
Foglio 1

CORRIERE TORINO

www.ecostampa.it

CANTANTI E DATE

Tutti i concerti di primavera

Nove concerti in tredici giorni. È la grande scorpacciata pop che viene servita al pubblico torinese da una Inalpi Arena sempre più jukebox della musica leggera italiana.

a pagina **11 Castelli**

I concerti all'Inalpi Arena (e Angelina Mango al Colosseo)

Achille Lauro e Olly accendono il jukebox torinese

Nove concerti in tredici giorni. È la grande scorpacciata pop che viene servita al pubblico torinese da una Inalpi Arena sempre più jukebox della musica leggera italiana. La prima monetina è stata inserita ieri con il ritorno di Giorgia, altre due le metteranno Achille Lauro (stasera e il 24 marzo) e Olly (18 e 22 marzo), a cui si aggiungono Umberto Tozzi (19 marzo), Luché (21 marzo) e Gigi D'Alessio (25 marzo). Unica eccezione straniera — in area classica, ma non solo — è quella del 20 marzo con il violinista olandese André Rieu e la sua Johann Strauss Orchestra. Integrazione a tema, ma su scala teatrale, Angelina Mango lunedì al Colosseo.

Proviamo a mettere un po' d'ordine: Achille Lauro arriva direttamente dal Festival di Sanremo, dove per la prima volta ha partecipato da co-conduttore. I panni del provocatore trap sembrano archiviati, all'Ariston ha conquistato il pubblico con un omaggio alle vittime del rogo di Crans Montana e a Torino arriva in pompa magna, con biglietti volatilizzati sia per la prima data di stasera sia per il bis del 24 marzo. Stessa sorte toccata a Olly, anche lui ancora sulle ali della consacrazione sanremese (vincitore l'anno scorso con *Balorda nostalgia*) e «costretto» a raddoppiare la sosta primaverile in piazza d'Armi: il primo concerto è mercoledì, il secondo domenica 22 marzo ed entrambi sono sold out.

Rimanendo in tema di freschissime generazioni approvate dal più longevo festival della canzone italiana, lunedì sera il Colosseo accoglie invece la vincitrice del 2024 Angelina Mango: dopo una lunga pausa per ricaricare le batterie, la cantante di *La noia* torna con il tour teatrale «Nina canta nei teatri» e anche nel suo caso i biglietti sono esauriti.

Ci sono invece ancora margini d'acquisto per gli altri spettacoli attesi a breve all'Inalpi, a cominciare dal nuovo ultimo concerto di Umberto Tozzi, il cui tour d'addio «L'ultima notte rosa» ripassa da Torino giovedì 19 marzo.

La sera successiva toccherà al «re del valzer» André Rieu, violinista da quattro miliardi di visualizzazioni su YouTube, che si presenta alla guida dei 60 elementi della Johann Strauss Orchestra (con un repertorio che mescola la «*Marcia di Radetzky* e *Tutti Frutti*, il tema morriconiano di *The Mission* e *Marina*). Sabato 21 si svolta in direzione urban con Luché, mercoledì 25 si chiude l'intenso mese con il pop partenopeo di Gigi D'Alessio (il cui raddoppio, in origine previsto per la sera successiva, è slittato al 23 dicembre).

© RIPRODUZIONE RISERVATA

Luca Castelli

La scheda

- Stasera Achille Lauro canta all'Inalpi Arena; bis il 24 marzo, entrambi i live sono sold out
- Nei prossimi giorni arrivano anche Olly, Tozzi, Rieu, Luché, D'Alessio (e Angelina Mango al Colosseo)

Stasera Achille Lauro arriva all'Inalpi, il bis sarà il 24 marzo

Ritaglio stampa ad uso esclusivo del destinatario, non riproducibile.

095047

DONNA glamour

Delta Network

Luchè: la | Cosa ci dice la | Addio vesciche e piedi doloranti: 8 | Elettra Lamborghini, la mossa

LIFESTYLE

Luchè: la scaletta dei concerti del tour 2026

Fabrizia Volponi - 14 Marzo 2026 9:05

Vi presentiamo la scaletta concerti 2026 di Luchè: dalle tappe in programma alle canzoni che porterà in scena in tutta Italia.

Tutto pronto per il tour 2026 di **Luché**. Il rapper napoletano si esibirà in alcune delle location più importanti d'Italia, portando in scena una scaletta contenente i suoi successi e alcune

Ritaglio stampa ad uso esclusivo del destinatario, non riproducibile.

095047

ultime uscite. Ovviamente, tra le canzoni ci sarà anche Labirinto, portata in gara all'ultimo Festival di Sanremo. Scopriamo le date dei concerti e i brani che ha scelto Luca Imprudente.

Seguici su

Luchè, le date del tour 2026

Dopo che al Festival di Sanremo 2026 ha conquistato il dodicesimo posto con Labirinto, **Luché** è pronto per cantare tutti i suoi più grandi successi per e con i fan. L'**Arena Tour** di Luca Imprudente debutta il 15 marzo dal Palazzo dello Sport di Roma e termina nella sua città d'origine, Napoli, precisamente all'Ippodromo di Agnano il 10 settembre.

Ecco le **date** e le relative location del tour 2026 di **Luché**:

- 15 marzo – Roma, Palazzo dello Sport
- 17 marzo – Firenze, Nelson Mandela Forum
- 21 marzo – Torino, Inalpi Arena
- 23 e 24 marzo – Eboli (SA), PalaSele
- 26 marzo – Messina, Palarescifina
- 28 e 29 marzo – Bari, Palaflorio

LEGGI ANCHE

LIFESTYLE
Cosa ci dice la posizione in cui dormiamo sul futuro della coppia

LIFESTYLE
Il cielo di Renato Zero, il significato: "Quante volte avrei preso il...

LIFESTYLE
Esiste davvero un ponte che viene distrutto e ricostruito ogni anno: ...

Ritaglio stampa ad uso esclusivo del destinatario, non riproducibile.
095047

- 01 aprile – Padova, Gran Teatro Geox
- 02 aprile – Milano, Unipol Forum
- 10 settembre – Napoli, Ippodromo di Agnano

LIFESTYLE

Frasi Ligabue, dalle canzoni ai libri al suon di "Niente paura, ci pe...

Visualizza questo post su Instagram

Un post condiviso da Luchè (@luche)

La scaletta delle canzoni dei concerti 2026

Durante i concerti del tour 2026, Luché porterà in scena i suoi più grandi successi e alcune ultime uscite. Ecco quale sarà la scaletta:

- Labirinto
- Liberami da te
- Autostima
- Slang
- Ginevra
- Ti amo
- Nessuna
- Torna da me

Ritaglio stampa ad uso esclusivo del destinatario, non riproducibile.
095047

- Star
- Casa mia
- Nada
- La notte di San Lorenzo
- Il mio lato peggiore
- Attraverso me
- O' primmo amore
- Anno fantastico
- Tutto di me
- Qualcosa di grande
- Scale
- Purosangue
- Stamm fort
- Password
- Si vince alla fine
- Chico
- Non abbiamo età
- 10 anni fa
- No Love
- L'ultima volta
- Ci riuscirò davvero
- Che Stai Dicenn
- Le pietre non volano

Seguici su Facebook | Iscriviti alla Newsletter

*Riproduzione riservata © 2026 - **DG***

DONNAGLAMOUR ULTIM' ORA

ultimo aggiornamento: 10 Marzo 2026 11:12

Ritaglio stampa ad uso esclusivo del destinatario, non riproducibile.
095047

Skip to main content

UMBERTO TOZZI: IL TOUR D'ADDIO FA TAPPA STASERA A FIRENZE. OSPITI SPECIALI MASINI E RAF

sabato, 14 Marzo 2026 09:08 Redazione Cronaca, Cultura, Musica

Umberto Tozzi (diffusione foto ufficio stampa)

FIRENZE – Umberto Tozzi dà il suo addio alla scena live con gli ultimi dodici concerti del tour "L'ultima Notte Rosa The Final Show". Immancabile l'appuntamento con il pubblico fiorentino, stasera sabato 14 marzo 2026, al Mandela Forum, per una vera serata evento.

Sul palco delle sette date italiane (come le sette lettere che compongono il suo nome), Umberto Tozzi è affiancato da ospiti speciali, gli straordinari artisti e amici di una vita Marco Masini e Raf. A

ARTICOLI RECENTI

Elezioni Comunali a Viareggio: primarie centrosinistra tra Maineri, Baccelli e Serafini. Dove e quando si vota

Arezzo: 10 ovuli di droga nascosti in bocca, arrestato 30enne al parco del Pionta

Firenze, cantieri Publiacqua: lavori notturni in piazza Alberti, sui viali XI Agosto e Pieraccini. I percorsi alternativi

Ritaglio stampa ad uso esclusivo del destinatario, non riproducibile.

095047

seguire gli ultimi cinque concerti in Europa (come le cinque lettere che compongono il suo cognome), a Zurigo, Graz, Bruxelles, Parigi e Londra.

Queste date – prodotte e organizzate da Friends & Partners, Momy Records e Concerto Music – suggellano il ciclo di live in tutto il mondo che è iniziato dal trionfale debutto di giugno 2024 alle Terme di Caracalla a Roma, toccando i grandi eventi outdoor come Piazza San Marco a Venezia e le tappe nei palasport di Milano, Torino, Firenze e Bologna, i teatri più prestigiosi da Genova a Palermo e le piazze più suggestive d'Italia fino ad arrivare alle notti magiche del Teatro Antico di Taormina, al maestoso Forte di Bard e all'incantevole scenario dell'Arena di Verona. Un lungo viaggio che ha trasformato ogni palco in un'esplosione di emozioni e che oggi si chiude con l'energia delle ultime tappe di un tour indimenticabile per l'artista e per il suo pubblico.

"Ogni palco di questo tour è stato per me fonte di grande gioia, momenti unici vissuti in scenari straordinari della nostra splendida Italia e del mondo – racconta Umberto Tozzi – e ora concentro tutta la mia energia in queste ultime date dal vivo, insieme al pubblico che non ha mai smesso di sostenermi. Se il sipario si abbassa, l'amore per la musica non si spegnerà mai: ci saranno nuovi progetti e tante sfide da affrontare in futuro. Questi concerti saranno dodici appuntamenti irripetibili e sono molto felice di condividere il palco dei miei ultimi live in Italia con due grandi professionisti e cari amici come Marco e Raf".

Cantautore e musicista carismatico e creativo, Umberto Tozzi grazie alle sue hit senza tempo è diventato un'icona della musica italiana e ha attraversato e appassionato intere generazioni, riempendo con i suoi concerti i più importanti spazi del mondo dedicati alla musica con il suo pubblico fedele e trasversale.

Dopo 50 anni di una carriera costellata di successi e plausi in Italia e nel mondo, più di 80 milioni di dischi venduti e oltre 2000 concerti, l'annuncio a sorpresa dell'addio alle scene è stato dato il 15 marzo 2024 all'Olympia, la sala concerti più antica di Parigi, un auditorium tra i più prestigiosi del mondo, palco che l'artista ha calcato per quattro volte.

Ultima consacrazione in ordine di tempo come artista di fama internazionale, il 6 gennaio 2026 è stato pubblicato dalle emittenti ufficiali e sulle piattaforme digitali del Movimento Olimpico Internazionale un cortometraggio emozionale sui Giochi Invernali di Milano Cortina 2026 basato sulla hit "Ti Amo" (https://www.olympics.com/it/milano-cortina-2026/video/olimpiadi-invernali-in-stile-italiano-al-ritmo-del-cuore-dell-italia-ti-amo), brano "riconosciuto in tutto il mondo per la sua energia romantica e il suo fascino intramontabile" (CIO, Comitato Olimpico Internazionale).

Inoltre, a dicembre 2025 è stato annunciato il primo musical che celebrerà l'iconico repertorio dell'artista: "Gloria – Il Musical", prodotto da GoldenStar AM s.r.l di Andrea Maia, diretto da Andrea Maia e Toni Fornari e con la direzione musicale dello stesso Umberto Tozzi.

Sono numerosi i record in termini di successi discografici che hanno caratterizzato la vita artistica di Tozzi, a partire da "Ti Amo", indimenticabile brano del 1977, capace di rimanere ai vertici delle classifiche per più di sette mesi, stracciando ogni record di vendita e vincendo l'edizione di quell'anno del Festivalbar, ha attraversato ogni confine con le sue numerose reinterpretazioni.

Impossibile non citare la super hit mondiale "Gloria" – scelta per la colonna sonora del film di Martin Scorsese "The Wolf of Wall Street", ma anche per il film cult "Flashdance" diretto da Adrian Lyne – che porta il nome di Umberto Tozzi oltreoceano grazie all'interpretazione del brano realizzata da Laura Branigan nel 1982 e che si posiziona al numero uno della classifica americana rimanendo nella classifica Billboard Hot 100 per 36 settimane.

E ancora "Si può dare di più", "Gli altri siamo noi", "Gente di mare", "Dimmi di no", "Stella Stai", "Donna amante mia", "Claridad" (incisa da Luis Fonsi) ed "Eva", portata al successo in tutta l'America Latina da Ivete Sangalo.

Il 1982 è l'anno in cui riceve il Golden Globe, premio ottenuto con oltre 27 milioni di copie vendute in soli 5 anni e anche l'anno in cui è nominato ai Grammy Awards con "Gloria" cantata da

Firenze: relazione con studentessa 16enne, professore sospeso

Grosseto: muore finendo col trattore nella piscina dell'agriturismo

Primo piano
Lente d'Ingrandimento
Top News
Cronaca
Economia
Politica
Cultura
Sport
Salute e benessere
Eventi

Tutti gli articoli del Firenze Post

Seleziona il mese

Ritaglio stampa ad uso esclusivo del destinatario, non riproducibile.
095047

Laura Branigan. Dopo la vittoria del Festival di Sanremo nel 1987 con "Si può dare di più" insieme a Gianni Morandi ed Enrico Ruggeri, nel 1988 raggiunge il terzo posto all'Eurovision Song Contest con "Gente di Mare" insieme a Raf. Nel 1994 vince nuovamente il Festivalbar con "Io muoio di te".

L'ennesimo esempio di come l'arte di Umberto Tozzi abbia da sempre scavalcato tutti i confini, geografici, temporali e soprattutto culturali, è il numero impressionante di capolavori cinematografici e serialità televisive che in questi 50 anni di carriera hanno scelto le hit del cantautore come colonna sonora.

Tra i titoli dei brani di Tozzi entrati nella storia del cinema e della serialità, oltre ai sopra citati "Flashdance" di Adrian Lyne (1983) e "The Wolf of Wall Street" di Martin Scorsese (2013): "I nuovi mostri" di Mario Monicelli, Dino Risi ed Ettore Scola (1977), "Asterix e Obelix Missione Cleopatra" di Alain Chabat (2002), "Hostel" di Quentin Tarantino (2005), "Gloria Bell" di Sebastian Lelio (2018), "Tonya" di Craig Gillespie (2018), "Spider Man Far From Home" di Jon Watts (2019) e "La casa de papel 4" di Jesus Colmenar (2020), "Supersex" di Matteo Rovere, Francesco Carrozzini e Francesca Mazzoleni (2024), "Griselda" di Andrés Baiz (2024), "Disclaimer – la vita perfetta" di Alfonso Cuarón con Cate Blanchett e Kevin Kline (2024).

Tantissime e indimenticabili le collaborazioni che negli anni Tozzi ha collezionato con grandi artisti italiani, come Mogol, Dalida, Eros Ramazzotti, Gianni Morandi, i Pooh, Raf, Monica Bellucci, Enrico Ruggeri e Marco Masini, e internazionali, con nomi del calibro di Anastacia, Francis Cabrel, Laura Branigan, Sergio Dalma, Howard Carpendale e tanti altri.

Il tour di addio alle scene è diventato anche un progetto discografico, per tutto il pubblico che ha vissuto o sta per vivere questa emozionante esperienza live: "L'ultima Notte Rosa Live" (https://bio.to/LUltimaNotteRosaLive), è disponibile in digitale, Doppio CD, Doppio Vinile colorato e nello Special Deluxe Box in edizione limitata (con Doppio Vinile Colorato, T-shirt, Plettro autografato e Spilla) e include featuring d'eccezione con Laura Pausini, Raf, Marco Masini, HAUSER e i The Kolors.

Il doppio album live è formato da 21 performance del tour mondiale "L'ultima Notte Rosa The Final Tour" riarrangiate con una grande orchestra e prodotte da Gianluca Tozzi (Momy Records), Ferdinando Salzano (fondatore Friends & Partners) e Milo Fantini (Concerto Music), e da 5 brani inediti, prodotti da Gianluca Tozzi per Momy Records e da Bruno Carlo Oggioni per Art & Music Recording Studios.

I brani dal vivo del doppio album, che sono capaci di far rivivere le emozioni dei concerti straordinari che hanno portato Umberto Tozzi davanti alle platee di quattro continenti, rappresentano il best of di quanto registrato durante la tournée mondiale. Sono presenti nella tracklist "Ti amo" con Laura Pausini, "Si può dare di più" con Laura Pausini e Raf, "Self Control" e "Gente di Mare" con Raf, "T'innamorerai" e "Gli innamorati" con Marco Masini, "Tu" con The Kolors e "Donna amante mia" con HAUSER.

Un viaggio in musica attraverso luoghi straordinari come le Terme di Caracalla a Roma, trionfale debutto del tour, Piazza San Marco a Venezia, il Forest National di Bruxelles, l'Unipol Forum di Milano, l'Inalpi Arena di Torino, città d'origine di Umberto, e l'Arena di Verona. Proprio nella magia dell'anfiteatro veronese sono state registrate 8 canzoni de "L'ultima Notte Rosa Live", che includono gli special guest che si sono esibiti con Umberto Tozzi durante La Grande Festa de "L'ultima Notte Rosa The Final Tour".

Tra i 5 brani inediti di questo progetto discografico "Vento d'aprile", presentato ufficialmente sul palco dell'Arena di Verona e dedicato a Elisa, bambina venuta a mancare nel 2020 per una rara forma di leucemia. I proventi dello streaming di questa canzone saranno devoluti a favore alla Fondazione AIRC per la ricerca sul cancro.

Umberto Tozzi conferma in questo modo il suo sostegno alla ricerca su questa malattia, una causa a cui tiene profondamente e che lo vede in prima linea: lo speciale appuntamento all'Arena di

Ritaglio stampa ad uso esclusivo del destinatario, non riproducibile.
095047

Verona è stato uno degli eventi più attesi del sessantesimo anniversario di Fondazione AIRC per la ricerca sul cancro. In sei decenni Fondazione AIRC ha destinato circa 2,5 miliardi di euro alla migliore ricerca oncologica indipendente nel nostro paese con l'obiettivo di trasformare le scoperte scientifiche in cure efficaci. Oltre "Vento d'aprile", gli altri 4 brani inediti sono: "Io e te nell'infinito", "Eroi", "Inevitabilmente" e "Un tricheco al sole".

34

Precedente **Successivo**

Lascia un commento

Il tuo indirizzo email non sarà pubblicato. I campi obbligatori sono contrassegnati *

Commento

Nome *

Email *

Sito web

Salva il mio nome, email e sito web in questo browser per la prossima volta che commento.

Invia commento

Ritaglio stampa ad uso esclusivo del destinatario, non riproducibile.

Firenze Post è una testata on line edita da C.A.T. - Confesercenti Toscana S.R.L.
Registro Operatori della Comunicazione n° 39741
Staff del giornale

Quest' opera è distribuita con licenza Creative Commons Attribuzione - Non commerciale 3.0 Italia

095047

Cosa fare a Torino con la pioggia: 10 idee per questo weekend

Cerca

Il **weekend del 14 e 15 marzo 2026** a **Torino** si presenta con temperature ancora fresche e un meteo un po' capriccioso, tipico del passaggio tra inverno e primavera. Anche con qualche nuvola o possibile pioggia, la città sabauda offre però un programma ricco di appuntamenti per il tempo libero. Tra **mostre** nei musei e nelle gallerie, **spettacoli** nei teatri e iniziative diffuse nei quartieri, non mancano le occasioni per uscire e partecipare a eventi culturali e di intrattenimento.

Che si tratti di un'attività in famiglia, di un'uscita economica o semplicemente di qualche ora da passare fuori casa, Torino propone diverse alternative anche nel fine settimana di

Ritaglio stampa ad uso esclusivo del destinatario, non riproducibile.

095047

metà marzo. Tra cultura, spettacolo e gastronomia, il calendario cittadino offre spunti per vivere la città e scoprire eventi in diversi punti del territorio.

Cosa fare a Torino con la pioggia: 10 idee per questo weekend

- **Chiharu Shiota. The Soul Trembles: la mostra sulla famosa artista giapponese** (Biglietti)
- **Tra mito e visione: "iGirl" trasforma il Teatro Astra in un rito contemporaneo**
- **Prince Natural Music Festival: una notte dalle atmosfere stile Coachella a Torino**
- **"L'intento collettivo": nuovo spettacolo gratuito di circo contemporaneo a Torino**
- **Apertura straordinaria della Camera dei Deputati del Parlamento Subalpino di Torino**
- **Palavela On Ice 2025/2026: la magia del pattinaggio sul ghiaccio** (Biglietti)
- **Enrico Berlinguer in mostra a Torino: documenti, immagini e ricordi per il centenario** (Ingresso gratuito – ultimo weekend)
- **Festival dell'Oriente 2026 a Torino: spettacoli, cultura e sapori dal Giappone all'Indonesia**
- **Dietro le quinte del Regio: a Marzo tornano le visite guidate al tempio della lirica torinese**
- **Achille Lauro arriva a Torino: scaletta, orari e info del concerto all'Inalpi Arena**

Pubblicato il 14 Marzo 2026

In Evidenza

Cosa fare a Torino con la pioggia: 10 idee per questo weekend

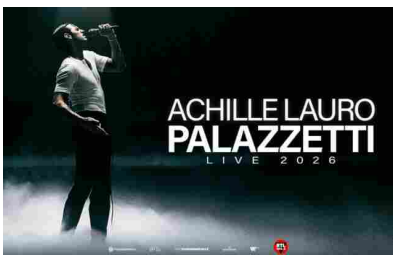

Achille Lauro arriva a Torino: scaletta, orari e info del concerto all'Inalpi Arena

Giorgia a Torino questo venerdì: scaletta, orari e biglietti del concerto all'Inalpi

Scrivici: Contatti – Pubblicità

Ritaglio stampa ad uso esclusivo del destinatario, non riproducibile.
095047
L'ECO DELLA STAMPA® LEADER IN MEDIA INTELLIGENCE

MUSICA

Giorgia canta a sorpresa con una piccola fan: il duetto su "La cura per me" è da applausi – VIDEO

Venerdì 13 marzo la cantante romana è tornata sul palco dell'Inalpi di Torino per dare il via alla nuova tranche di concerti nei palazzetti

DI REDAZIONE FQMAGAZINE

14 MARZO 2026

Commenti

SEGUI FQ SU WHATSAPP DISCOVER

Il **tour di Giorgia nei palazzetti** riparte con un duetto d'eccezione. Venerdì 13 marzo la cantante romana è tornata sul palco dell'Inalpi di Torino per dare il via alla nuova tranche di concerti nei palazzetti, e durante una pausa dello show e la consueta consegna dei regali da parte i fan, **una bambina le ha chiesto di duettare con lei sulle note de "La cura per me"**, il brano che Giorgia ha portato a Sanremo 2025. Il risultato? Applausi scroscianti da tutto il palazzetto sold out.

GIORGIA

Condividi questo articolo

Ritaglio stampa ad uso esclusivo del destinatario, non riproducibile.

095047

Annalisa e il peso della notorietà: “Mi sento sola, è un enorme senso di responsabilità”

ARTICOLO PRECEDENTE | ARTICOLO SUCCESSIVO

13/03/2026 CULTURA E SPETTACOLO

Redazione Cultura e Spettacolo - Cantante ligure tra le voci pop più riconoscibili del panorama musicale italiano degli ultimi anni, Annalisa torna al centro della scena con Canzone estiva, nuovo singolo inedito accompagnato da un videoclip diretto da Giulio Rosati e nato da un’idea della stessa artista.

Segui informazione.news su

informazione.news sul tuo sito

Ritaglio stampa ad uso esclusivo del destinatario, non riproducibile.

095047

Il brano, che a dispetto del Titolo non vuole essere il classico tormentone da spiaggia, prosegue il percorso narrativo aperto dall'album Ma io sono fuoco pubblicato nell'ottobre del 2025, un disco che ha debuttato direttamente al primo posto della classifica di vendita ottenendo in breve tempo la certificazione oro.

Dietro l'energia del nuovo progetto, però, si cela anche il racconto più intimo di chi il successo lo vive sulla propria pelle e non smette di interrogarne il prezzo. "Capita che mi senta sola", ha confessato la cantautrice, "di fronte a tante persone che si aspettano molto da te, scatta un enorme senso di responsabilità che mi pesa sulle spalle".

Una riflessione che arriva proprio mentre il nuovo lavoro discografico, con i suoi cinque milioni di copie certificate e i cinquantadue dischi di platino conquistati, la conferma come l'artista femminile con il maggior numero di singoli nella top ten della classifica – venti in totale – e la posiziona come la più ascoltata sui digital store in Italia per l'intero anno trascorso. radioitalia +3

La dualità come cifra stilistica del nuovo videoclip

Il video che accompagna Canzone estiva, diretto da Giulio Rosati, gioca proprio sulle contraddizioni e le aspettative di cui l'interprete stessa racconta di soffrire.

L'idea centrale, sviluppata a partire da un'intuizione della cantante, è la dualità estremizzata dall'abito diviso a metà, così come l'anima e le proiezioni altrui: due personalità opposte che convivono e si scontrano continuamente, rubandosi la scena a vicenda.

Tra le due litiganti, però, vince la terza, quella reale, che è entrambe e nessuna delle versioni mostrate. "Mi vuoi più suora o pornodiva?", si chiede nel testo del brano, ironizzando ed estremizzando con lo stesso linguaggio del giudizio.

Una domanda che non è soltanto una provocazione fine a se stessa, ma rappresenta il cuore di un discorso più ampio sul modo in cui le donne, specialmente quelle pubbliche, vengono costantemente etichettate e costrette in categorie precostituite, laddove l'unica via possibile rimane quella di presentarsi per come si è, collocate in un personalissimo e disordinato equilibrio precario che sta nel mezzo. sky +3

Il brano si muove su un doppio piano emotivo che intreccia il rapporto sentimentale

informazione.news widget

Desideri pubblicare le notizie presenti su informazione.news sul tuo sito? Sei libero di farlo. Scopri come...

Altri articoli

Annalisa, è uscito il nuovo singolo Canzone estiva: testo e significato I Sky TG24

Annalisa si mostra in una doppia veste nel video di "Canzone estiva"

'Canzone Estiva' è il nuovo singolo di Annalisa: "Mi vuoi più suora o pornodiva?"

Ritaglio stampa ad uso esclusivo del destinatario, non riproducibile.
095047

con una persona e il legame, altrettanto viscerale, con il pubblico.

“Siamo ciò che sentiamo di essere, ma anche ciò che gli altri vedono con tante, tantissime paia di occhi”, si legge nelle note di accompagnamento al disco, “qualunque versione può essere giudicata nel modo opposto e viceversa, anche se tutti stanno osservando la stessa persona”.

Ed è proprio questo confronto continuo con lo sguardo altrui, sia quello della persona amata sia quello dell’opinione pubblica, a diventare parte integrante del racconto musicale, con versi che dipingono una relazione complessa fatta di amore, autostima e lotta per la propria identità: “Sei un maledetto elettrochoc e poi una botta di autostima, magari stavo meglio prima della tua pazza nostalgia, andate in pace e così sia”. r101 +3

Il ritorno sui palchi dei palasport tra numeri e record di vendita

Ad aprile la cantante tornerà dal vivo con il Capitolo II del tour Ma noi siamo fuoco, la seconda parte del viaggio live che dopo le tredici date tra novembre e dicembre del 2025 – quasi tutte sold out – prosegue nei principali palasport italiani portando a ventiquattro i concerti complessivi legati all’ultimo album.

Si parte il 23 aprile da Genova per toccare poi Mantova, dove il 25 e il 26 aprile sono previste due date di cui la prima già esaurita, e proseguire il 28 aprile a Pesaro, il 30 aprile all’Inalpi Arena di Torino, il 2 maggio al Mandela Forum di Firenze, il 4 maggio al Palapartenope di Napoli, il 9 maggio all’Unipol Dome di Milano, il 12 e 13 maggio al PalaRescifina di Messina – con la prima data anch’essa sold out – per concludere il 16 maggio al Palazzo dello Sport di Roma.

I numeri del progetto discografico, del resto, parlano chiaro: l’album Ma io sono fuoco non solo ha debuttato al primo posto, ma si è inserito in poco più di due mesi nella top cento degli album più venduti del 2025, affiancandosi al precedente E poi siamo finiti nel vortice pubblicato nel 2023, e ha ottenuto il riconoscimento come

Ritaglio stampa ad uso esclusivo del destinatario, non riproducibile.
095047

album di un'artista femminile con il maggior numero di primi posti in radio nell'anno. 105 +3

A novembre, inoltre, la cantautrice ha ricevuto due Premi Siae per il brano Sinceramente, premiato come miglior canzone per locali da ballo con musica live e come miglior canzone social in Italia, un riconoscimento che conferma la sua capacità di dialogare con pubblici diversi dalla radio ai social senza mai perdere autenticità.

La scelta del titolo Canzone estiva, in questo contesto, assume il valore di un vero e proprio cortocircuito: il pezzo non ha nulla del classico tormentone da ombrellone, giocando invece con quel fuoco come energia creativa capace di bruciare e trasformare, alternando momenti di tensione ad aperture ritmiche pensate per la dimensione live, con passaggi che immaginano un dialogo diretto tra palco e pubblico.

Perché, come ricorda l'artista stessa, la scelta di quale versione vedere racconta una piccola parte di chi è osservato, mentre racconta moltissimo di chi osserva. virgilio +3

Tutti gli articoli... | Condividi | Mia Informazione | Note

Ritaglio stampa ad uso esclusivo del destinatario, non riproducibile.
095047

iWebRadio
emozioni senza confini !

HOME PALINSESTO PODCAST EVENTI STAFF CONTATTI

ULTIME NOTIZIE Kid Yugi: dal 13 _

MUSICA Home › Musica › Annalisa: torna dal 13 marzo con il nuovo singolo "Canzone Estiva"

ANNALISA: TORNA DAL 13 MARZO CON IL NUOVO SINGOLO "CANZONE ESTIVA"

BY IWEBRADIO / 14 MARZO 2026 / 2 / 0

SHARE:

Ritaglio stampa ad uso esclusivo del destinatario, non riproducibile.

095047

MEDIA PARTNER – WORD RADIO DAY 2026

"Canzone estiva" è il titolo del brano inedito di Annalisa disponibile dal 13 marzo nelle radio e in tutti gli store digitali.

Arriva dopo il successo degli ultimi progetti che l'hanno consacrata ancora una volta tra le artiste più influenti del pop italiano contemporaneo.

Il nuovo singolo si inserisce nel percorso aperto dall'album "Ma io sono fuoco". Riprendendone il tema e tornando sul simbolo del fuoco inteso come scintilla creativa. E soprattutto come capacità di reazione e trasformazione.

È una canzone d'amore a strati che si muove in due diverse direzioni: l'amore verso una persona, ma anche l'amore verso il pubblico.

Ritaglio stampa ad uso esclusivo del destinatario, non riproducibile.

095047

Ed è un amore viscerale ed esplosivo non di facile comprensione ma di certo profondo. Legato a filo doppio persino con l'amore per se stessi e con l'autostima. Perché affrontare l'opinione di chi ami così come l'opinione pubblica, non è sempre qualcosa di leggero anzi.

Siamo ciò che ci sentiamo di essere, ma anche ciò che vedono gli altri con tante, tantissime paia di occhi. Qualunque versione può essere giudicata nel modo opposto e viceversa, anche se tutti stanno osservando la stessa persona.

Da qui l'idea della provocazione "Mi vuoi più suora o pornodiva?". Ironizzando ed estremizzando con lo stesso linguaggio del giudizio, ma conoscendo però già la risposta.

L'unica via è sempre il darsi per come si è essendo entrambe e nessuna. Collocata in un personalissimo e disordinato equilibrio precario che si trova nel mezzo. Ricordando anche che la scelta di quale versione vedere racconta una piccola parte di chi è osservato, mentre racconta moltissimo di chi osserva.

Ad aprile Annalisa sarà sui palchi dei principali palasport d'Italia con il "Ma Noi Siamo Fuoco – Capitolo II – Palasport 2026". Che vede già alcune date raddoppiare.

"Ma Noi Siamo Fuoco – Capitolo II – Palasport 2026" è la seconda parte del viaggio live di Annalisa. Che tra Novembre e Dicembre 2025 ha registrato un successo straordinario di pubblico e critica conquistando sold out in quasi tutte le 13 date.

Sommando queste alle prossime di primavera, il tour dell'album vanta ad oggi 24 live nei palasport di tutta Italia.

Date "Ma Noi Siamo Fuoco – Capitolo II – Palasport 2026":

- 23 aprile GENOVA – PALATEKNOSHIP
- 25 aprile MANTOVA – PALAUNICAL
- 26 aprile – MANTOVA – PALAUNICAL
- 28 aprile PESARO – PALAVITRIFRIGO
- 30 aprile TORINO – INALPI ARENA
- 02 maggio FIRENZE – MANDELA FORUM
- 04 maggio NAPOLI – PALAPARTENOPE
- 09 maggio MILANO – UNIPOL DOME
- 12 maggio MESSINA – PALARESCIFIN
- 13 maggio MESSINA – PALARESCIFINA
- 16 maggio ROMA – PALAZZO DELLO SPORT.

Fonte: Elena Tosi (Ufficio Stampa)

TAGS ANNALISA ELENA TOSI

Previous Article
Roccella Summer Festival: il 21 agosto 2026 ...

0 SHARES
0 + 0 0

Ritaglio stampa ad uso esclusivo del destinatario, non riproducibile.
095047

LA VOCE NOVARA E LAGHI

Sport, Volley

Igor Volley, è tempo di semifinali: le zanzare ospiti dell'Imoco Conegliano

La squadra di Lorenzo Bernardi in campo per gara 1 dei play-off Scudetto

Manuel Contartese 14 Marzo 2026 18:00

Dopo dieci giorni di pausa, è giunto il momento di tornare in campo per la **Igor Gorgonzola Volley Novara**. Entra infatti nel vivo il cammino nei play-off Scudetto delle zanzare, ora attese dalle semifinali del torneo contro la **Prosecco Doc A. Carraro Imoco Conegliano** campionessa in carica. Il primo incrocio tra le squadre di coach Santarelli e coach Bernardi è in programma per domenica 15 marzo, alle ore 17:15, al *PalaVerde*.

Un "classico" delle semifinali play-off la sfida tra Novara e Conegliano, che si giocano un posto in finale per il quarto anno consecutivo. Un ostacolo difficilissimo da superare per le biancazzurre, che nei tre precedenti non sono mai riuscite nell'impresa di eliminare le pantere, nonostante diversi risultati importanti come il successo per 3-0 in gara 2 dello scorso anno.
Non sorridono neppure i risultati di questa stagione: Conegliano ha infatti sempre superato Novara, una volta per 3-1 (proprio al *PalaVerde*, lo scorso 4 gennaio) e due volte per 3-0, al *PalaIgor* il 25 ottobre 2025 e all'*Inalpi Arena* di Torino il 24 gennaio, nelle *final four* di Coppa Italia.

Insomma, sulla carta la sfida con le gialloblù sembra essere a dir poco proibitiva. Ma non per questo deve esserci rassegnazione: Bonifacio e compagne, nel corso della stagione, hanno spesso offerto prove di altissimo livello proprio nelle partite più difficili. Nella sfida del *PalaVerde* le biancazzurre riuscirono a mettere la freccia aggiudicandosi il primo set, e

Ritaglio stampa ad uso esclusivo del destinatario, non riproducibile.
095047

sfiorando il *tie break* a più riprese nel corso dell'ultimo quarto. L'Imoco, inoltre, è ancora impegnata su più fronti, vista la Champions League ancora in svolgimento. Le ragazze di coach Bernardi dovranno essere brave a sfruttare la maggiore freschezza, visti i dieci giorni di tempo dopo i quarti di finale per preparare l'incontro, mentre Conegliano ha affrontato in trasferta lo Zeren Spor lo scorso 11 marzo.

Una buona notizia arriva poi dall'infermeria, visto il rientro di **Giulia De Nardi** dopo l'infortunio accusato in gara 1 contro Chieri lo scorso primo marzo. Il libero sarà regolarmente a disposizione di Lorenzo Bernardi, che potrà dunque contare su un roster al completo.
A presentare la sfida, sponda Novara, è **Lina Alsmeier**, che afferma: «rima di tutto, voglio godermi queste partite, sia per l'importanza della posta in palio sia per il valore delle nostre avversarie, che sono tra le migliori squadre al mondo. In seconda battuta, ovviamente, stiamo lavorando con l'obiettivo di provare a vincere, pur sapendo che sarà difficilissimo. Per farcela, dovremo gestire i nostri attacchi in maniera intelligente e per il resto dovremo fare un buon lavoro con la correlazione muro-difesa, cercando di esaltare quelli che sono i nostri punti di forza».

Conegliano a caccia del vantaggio

Non vorrà certo fermarsi l'Imoco Conegliano, a caccia del sesto Scudetto consecutivo in questa edizione di Serie A1 Tigotà. Le pantere di coach Santarelli, che come detto sono reduci dalla trasferta di Ankara dell'11 marzo (in cui De Gennaro e compagne si sono imposte per 3-0), cercheranno di superare la stanchezza per approfittare del vantaggio di giocare la prima delle tre gare contro Novara in casa, per mettere subito la freccia in vista di gara 2.

Periodo d'oro per Conegliano, che non perde dal 27 dicembre 2025, quando le gialloblù furono costrette alla resa dalla Numia Vero Volley Milano per 3-1. Da allora 19 vittorie tra campionato, Coppa Italia e Champions League, 18 delle quali da tre punti (unica eccezione il 2-3 nella trasferta di Chieri dell'11 gennaio). Un ruolino di marcia impressionante, che fa ben capire la mole di difficoltà che le zanzare dovranno affrontare.

Non si deve però sottovalutare la stanchezza fisica, come sottolinea coach **Daniele Santarelli**: «Siamo ai play-off, il ritmo è serratissimo e inizia una nuova serie. Abbiamo giocato con Novara in diverse occasioni in questa stagione, per certi aspetti ci conosciamo abbastanza bene. Ma ora giochiamo al meglio delle 5, con partite ravvicinate: in mezzo giocheremo il ritorno dei quarti di Champions al Palaverde contro lo Zeren, sfida che ci porterà via qualche energia dal punto di vista mentale».
Parlando della sfida, coach Santarelli afferma: «L'Igor ha avuto tempo per prepararsi, ha tante alternative al centro e attaccanti forti con la palla alta: possono mettere in difficoltà chiunque e l'hanno ampiamente dimostrato, massimo rispetto per loro. Per conquistarci la finale dobbiamo compiere qualcosa di bellissimo, sarà una battaglia sportiva straordinaria, le semifinali Scudetto saranno uno spettacolo per gli appassionati».

IL PROGRAMMA (SEMIFINALI – GARA 1)

Sabato 14 marzo: ore 20.30, Savino Del Bene Scandicci-Numia Vero Volley Milano.

Domenica 15 marzo: ore 17.15,Prosecco Doc A. Carraro Imoco Conegliano-Igor Gorgonzola Novara.

© 2026 La Voce di Novara
Riproduzione Riservata

Manuel Contartese

Ritaglio stampa ad uso esclusivo del destinatario, non riproducibile.
095047

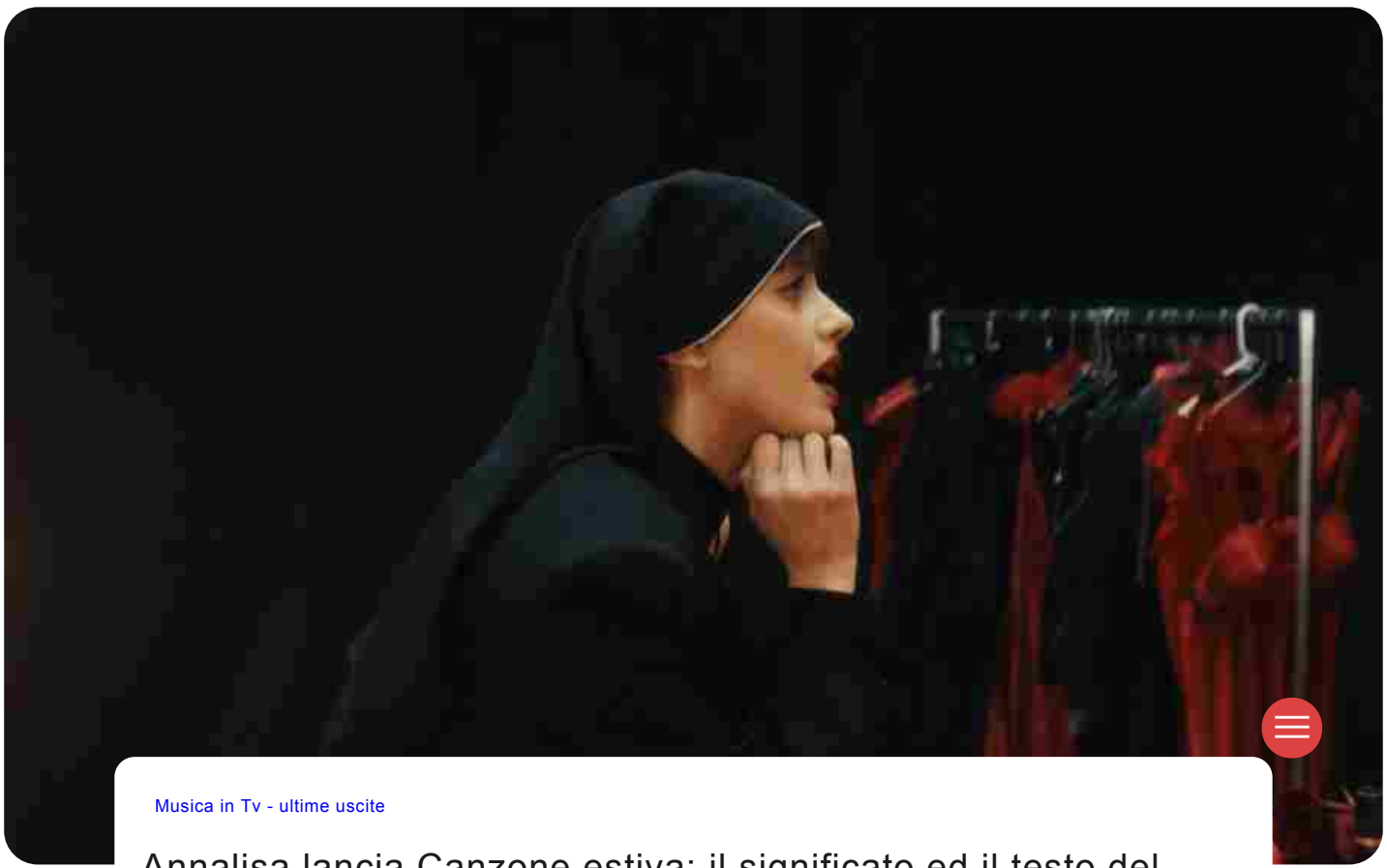

Musica in Tv - ultime uscite

Annalisa lancia Canzone estiva: il significato ed il testo del brano, in attesa de tour Ma noi siamo fuoco

Matteo Tuveri
14 Marzo 2026 / 2 Minuti di lettura

0

Ritaglio stampa ad uso esclusivo del destinatario, non riproducibile.

095047

Venerdì 13 marzo, Annalisa ha rilasciato il suo nuovo singolo intitolato Canzone estiva. La hit è stata anticipata da una lunga campagna promozionale, che ha interessato la città di Milano.

Annalisa Canzone Estiva, primo singolo dalla riedizione digitale di Ma io sono fuoco

Canzone estiva è il primo singolo che Annalisa ha estratto dalla riedizione digitale dell'album *Ma io sono fuoco*. Quest'ultimo è il nono progetto discografico in studio, pubblicato ad ottobre dello scorso anno e contenente canzoni molto famose come *Maschio, Esibizionista* e *Piazza San Marco,* eseguita in duetto con Marco Mengoni.

Canzone Estiva ha una durata di 3 minuti e 22 secondi. Annalisa, oltre ad essere la cantante, è anche colei che ha scritto il testo del brano, lavorando insieme a Paolo Antonacci e Davide Simonetta, noto con lo pseudonimo d.whale. Quest'ultimo, inoltre, ha curato la fase della produzione. Il 13 marzo, la hit è stata distribuita sulle principali piattaforme musicali in streaming e, su *YouTube,* è stato diffuso il videoclip. Esso, diretto da Giulio Rosati, dopo appena 24 ore dalla pubblicazione ha raccolto oltre 270 mila visualizzazioni.

Ritaglio stampa ad uso esclusivo del destinatario, non riproducibile.
095047

Annalisa Canzone Estiva, il significato del singolo

Canzone Estiva di Annalisa è un brano che, per sonorità, è coerente con il progetto che l'artista ha iniziato oramai svariati anni fa, a partire dal singolo *Bellissima.* Con un ritmo trascinante ed un testo destinato a rimanere nella memoria del pubblico, il testo affronta, senza fronzoli, il tema dell'amore. Un sentimento travolgente, che l'artista declina sia verso una persona che nei confronti del pubblico.

L'arrivo di Canzone Estiva è stato preceduto da una campagna comunicativa capace di attirare molta attenzione. A Milano, infatti, sono apparsi dei grandi cartelloni pubblicitari contenenti un codice *QR* ed una scritta che recitava: "*Mi vuoi più suora o pornodiva?*". Una frase, questa, che è inserita nel ritornello della hit.

La tournée Ma noi siamo fuoco Capitolo II Palasport 2026

Canzone Estiva anticipa *Ma noi siamo fuoco Capitolo II Palasport 2026*, ovvero la seconda parte della serie di concerti live che l'artista ha effettuato tra novembre e dicembre dello scorso anno.

Undici le date previste. La prima il 23 aprile al *Palateknoship* di Firenze, mentre il 25 ed il 26 aprile la cantante si sposta al *Palaunical* di Mantova. Il 28 e 30 aprile, Annalisa canta al *Palavitrifrigo* di Pesaro ed all'*Inalpi Arena* di Torino.

Il 2 maggio, la cantante sale sul palco del *Mandela Forum* di Firenze. Quarantotto ore dopo ci si sposta al *Palapartenope* di Napoli. Il 9 maggio, Annalisa canta all'*Unipol Dome* di Milano. Due le date attese al *Palarescifina* di Messina: la prima il 12, la seconda il 13 maggio. Infine, il tour termina il 16 maggio, con il concerto al *Palazzetto dello Sport* di Roma.

Tags:

Annalisa Canzone Estiva | Annalisa Canzone Estiva significato | Annalisa Canzone Estiva testo | Annalisa Canzone Estiva tournée

Condividi Articolo

https://www.maridacaterini.it/musica-tv-ultime-uscite-singoli/480627-a

Ritaglio stampa ad uso esclusivo del destinatario, non riproducibile.

095047

SCRITTO DA
Matteo Tuveri

Seguimi

Other Articles

← Precedente

Oi Vita Mia, su Netflix il film di Pio e Amedeo: trama e cast della pellicola che affronta, con ironia, il tema dell'inclusione

Mostra i commenti

SEGUICI SU GOOGLE NEWS

Cerca nel sito

Cerca …

Cerca

Ritaglio stampa ad uso esclusivo del destinatario, non riproducibile.

095047

Scaletta Achille Lauro a Torino-Inalpi Arena, 14 marzo 2026

14/03/2026 Luca Landoni Scaletta Concerto 0

Biglietti - Whatsapp - Telegram

Achille Lauro in concerto a Torino, Inalpi Arena. Sabato 14 marzo, nuova data del tour 2026 di Achille Lauro. In attesa di pubblicarla subito dopo lo show ecco la possibile scaletta.

Scaletta Achille Lauro 2026

Così in data zero a Eboli.

Amor
Bam Bam Twist
Dannata San Francisco
1969
Senza Una Stupida Storia
Solo Noi
Marilù
Perdutamente
Cristina
Walk Of Fame
Me Ne Frego
Amore Disperato
Rolls Royce
Che Sarà
16 Marzo
Maleducata
Domenica
Pessima
Cadillac
Bvlgari

SEGUICI SU WHATSAPP

SEGUICI SU TELEGRAM

Informativa dettagliata sui Cookie

Ritaglio stampa ad uso esclusivo del destinatario, non riproducibile.

095047

www.ecostampa.it

1522 NUMERO ANTI VIOLENZA E STALKING
Dipartimento per le Pari Opportunità

Un impegno di sensibilizzazione sociale attraverso la musica PLAY!

Blanco ph Federico Earth

Blanco annuncia il "Tour Estate 2026"

Redazione 14 Marzo 2026 In Eventi, In News, Tour, Tour 2026 Lascia un commento
48 Visite

Clicca per ascoltare

Dopo aver annunciato l'uscita del nuovo album ***MA'***, atteso il 3 aprile 2026 per EMI Records Italy (Universal Music Italy) con la direzione artistica di Stefano Clessi (Eclectic Music Group), e alla vigilia de **"Il primo tour nei palazzetti"** – il grande ritorno dal vivo che tra aprile e maggio lo vedrà protagonista nei principali palazzetti italiani – **BLANCO svela le date del "Tour Estate 2026"**, prodotto e organizzato da **Friends & Partners** e **Vivo Concerti**.

Questa nuova serie di concerti che lo porterà sui palchi dei principali festival della stagione, rappresenterà un'ulteriore occasione per incontrare il pubblico e

We're sorry but mcp-audio-player doesn't work properly without JavaScript enabled. Please enable it to continue.

00:00 / 00:00

00:00 / 00:00

CMEE

Ritaglio stampa ad uso esclusivo del destinatario, non riproducibile.
095047

www.ecostampa.it

presentare dal vivo i brani di ***MA'***, il nuovo progetto discografico che segna un importante capitolo nel percorso artistico del cantautore, insieme ai grandi successi che hanno definito la sua carriera.

Il **"Tour Estate 2026"** di **BLANCO** farà tappa il 29 giugno al Marostica Summer Festival Volksbank di **Marostica** (**VI**), il 21 luglio all'Estate di Stelle 2026 di **Palmanova** (**UD**), il 26 luglio al Sotto il Vulcano Fest di **Catania**, il 2 agosto all'Oversound Music Festival di **Gallipoli** (**LE**), e il 6 agosto all'Alguer Summer Festival di **Alghero** (**SS**).

Prevendite aperte dalle ore 18:00 di oggi, **venerdì 13 marzo**.

Il nuovo album *MA'* è già disponibile in preorder in quattro diversi formati: LP bianco autografato e numerato (Esclusiva Shop Universal), CD autografato e numerato (Esclusiva Shop Universal), LP bianco e CD.

"Tour Estate 2026"

CALENDARIO

29.06.2026 **Marostica (VI)** – Marostica Summer Festival Volksbank / Piazza Castello

21.07.2026 **Palmanova (UD)** – Estate di Stelle 2026 / Piazza Grande

26.07.26 **Catania** – Sotto il Vulcano Fest / Villa Bellini

02.08.26 **Gallipoli (LE)** – Oversound Music Festival / Parco Gondar

06.08.26 Alghero (SS) – Alguer Summer Festival / Anfiteatro Ivan Graziani

"Il primo tour nei palazzetti"

CALENDARIO

17.04.2026 **Jesolo (VE)** – Palazzo del Turismo ***SOLD OUT***

20.04.2026 **Firenze** – Nelson Mandela Forum

23.04.2026 **Padova** – Kioene Arena

25.04.2026 **Torino** – Inalpi Arena

29.04.2026 **Roma** – Palazzo dello Sport ***SOLD OUT***

30.04.2026 **Roma** – Palazzo dello Sport

02.05.2026 **Bari** – Palaflorio ***SOLD OUT***

03.05.2026 **Bari** – Palaflorio

05.05.**2026** Eboli (SA) – Palasele

06.05.2026 **Napoli** – Palapartenope

08.05.2026 **Bologna** – Unipol Arena

11.05.2026 **Milano** – Unipol Forum ***SOLD OUT***

13.05.2026 **Milano** – Unipol Forum

16.05.2026 **Pesaro** – Vitrifrigo Arena

Comunicato Stampa: Goigest

00:00 / 00:00

In pre-order la colonna sonora del film di Michael Jackson
14 Marzo 2026

Il rapper Speaker Cenzou firma la colonna sonora del film "Malavia"
13 Marzo 2026

"Arellecchino" di Milano presenta la rassegna ispirata a De Sica
2 Marzo 2026

Dal 21 febbraio, via al "PrimaFestival" su Rai 1
20 Febbraio 2026

Cineteca Milano: la rassegna di cinema cinese "Questa riva, l'altra riva"
20 Febbraio 2026

Ritaglio stampa ad uso esclusivo del destinatario, non riproducibile.

095047

RECENSIAMOMUSICA.COM

www.ecostampa.it

l'approfondimento a portata di click

NOTIZIE

14 Marzo 2026

Blanco annuncia le date in calendario per il tour estivo 2026

Scritto da **Redazione RM**

Tempo di nuova musica per Blanco che, dopo aver annunciato l'uscita del suo terzo album "Mà", prevista per il prossimo 3 aprile 2026, ha svelato le date del suo tour estivo

Dopo aver annunciato l'uscita del nuovo album **"Ma"**, atteso il 3 aprile 2026 per EMI Records Italy (Universal Music Italy) con la direzione artistica di Stefano Clessi (Eclectic Music Group), e alla vigilia de "Il primo tour nei palazzetti", **Blanco** svela le date del **"Tour Estate 2026"**, prodotto e organizzato da Friends & Partners e Vivo Concerti.

Ritaglio stampa ad uso esclusivo del destinatario, non riproducibile.

095047

Questa nuova serie di concerti che lo porterà sui palchi dei principali festival della stagione, rappresenterà un'ulteriore occasione per incontrare il pubblico e presentare dal vivo i brani di **"Ma"**, il nuovo progetto discografico che segna un importante capitolo nel percorso artistico del cantautore, insieme ai grandi successi che hanno definito la sua carriera.

Il "**Tour Estate 2026**" di **Blanco** farà tappa il 29 giugno al Marostica Summer Festival Volksbank di Marostica (VI), il 21 luglio all'Estate di Stelle 2026 di Palmanova (UD), il 26 luglio al Sotto il Vulcano Fest di Catania, il 2 agosto all'Oversound Music Festival di Gallipoli (LE), e il 6 agosto all'Alguer Summer Festival di Alghero (SS).

Il nuovo album "**Ma**" è già disponibile in preorder in quattro diversi formati: LP bianco autografato e numerato (Esclusiva Shop Universal), CD autografato e numerato (Esclusiva Shop Universal), LP bianco e CD.

Blanco, le date del tour estivo 2026

"Tour Estate 2026"

- 29.06.2026 **Marostica (VI)** – Marostica Summer Festival Volksbank / Piazza Castello
- 21.07.2026 **Palmanova (UD)** – Estate di Stelle 2026 / Piazza Grande
- 26.07.26 **Catania** – Sotto il Vulcano Fest / Villa Bellini
- 02.08.26 **Gallipoli (LE)** – Oversound Music Festival / Parco Gondar
- 06.08.26 **Alghero (SS)** – Alguer Summer Festival / Anfiteatro Ivan Graziani

"Il primo tour nei palazzetti"

- 17.04.2026 **Jesolo (VE)** – Palazzo del Turismo ***SOLD OUT***
- 20.04.2026 **Firenze** – Nelson Mandela Forum
- 23.04.2026 **Padova** – Kioene Arena
- 25.04.2026 **Torino** – Inalpi Arena
- 29.04.2026 **Roma** – Palazzo dello Sport ***SOLD OUT***

Ritaglio stampa ad uso esclusivo del destinatario, non riproducibile.
095047

- 30.04.2026 **Roma** – Palazzo dello Sport
- 02.05.2026 **Bari** – Palaflorio ***SOLD OUT***
- 03.05.2026 **Bari** – Palaflorio
- 05.05.**2026** Eboli (SA) – Palasele
- 06.05.2026 **Napoli** – Palapartenope
- 08.05.2026 **Bologna** – Unipol Arena
- 11.05.2026 **Milano** – Unipol Forum ***SOLD OUT***
- 13.05.2026 **Milano** – Unipol Forum
- 16.05.2026 **Pesaro** – Vitrifrigo Arena

Scritto da **Redazione RM**

Parliamo di: Blanco

Cerca

© 2024 Recensiamomusica.com - All Rights Reserved Recensiamo Musica - Iscrizione n. 118/2024 del Registro Stampa del Tribunale di Roma in data 12/09/2024. Direttore responsabile: Nicola Donvito
Template di Matteo Monreale

Partner Mondotv24.it

Ritaglio stampa ad uso esclusivo del destinatario, non riproducibile.

095047

RoboReporter
Benvenuti nel futuro dell'Informazione!

Mondo Economia Cultura Cronaca Politica Sport Motori Scienza Stile Di Vita

CULTURA

Luchè, dal Labirinto di Sanremo al trionfo dell'Arena Tour: un re del rap alla conquista dell'Italia

Di euterpe

MAR 14, 2026 #Campania, #concerti, #Il mio lato peggiore, #Luchè, #Luchè Arena Tour, #Milano, #Musica, #napoli, #Napoli (provincia), #rap italiano, #Roma, #Sanremo 2026, #Vivo Concerti

Dalle profondità emotive del "Labirinto" sanremese ai palcoscenici incandescenti dei più importanti palasport italiani. È un momento d'oro per **Luchè**, al secolo Luca Imprudente, che dopo aver lasciato un segno indelebile alla 76ª edizione del Festival di Sanremo, si è immerso in un bagno di folla con il suo "**Luchè Arena Tour**". Un'ascesa inarrestabile, quella del rapper napoletano, che consolida il suo status di icona della musica urban nazionale, capace di coniugare credibilità street e un respiro artistico di caratura internazionale.

Il tour, prodotto e organizzato da Vivo Concerti, ha preso il via con un trionfale **sold**

Cerca

Cerca

Articoli recenti

Premio Acqui Storia 2026: al via la 59ª edizione nel segno della "Resistenza" e con il nuovo premio "Il Coraggio della Libertà"

Luchè, dal Labirinto di Sanremo al trionfo dell'Arena Tour: un re del rap alla conquista dell'Italia

Bimba morta a Bordighera, esame del DNA per il compagno della madre: si cerca la verità sulla piccola Beatrice

Educazione Civica, il Report che svela il divario tra teoria e pratica nelle scuole italiane: un appello per una "democrazia vissuta"

Tottenham, Tudor al capolinea: la notte da incubo di Kinskì e una crisi senza fine. Esonero a un passo?

Ritaglio stampa ad uso esclusivo del destinatario, non riproducibile.

095047

out al Palazzo dello Sport di Roma domenica 15 marzo, un segnale inequivocabile dell'attesa febbrile che circonda l'artista. L'onda del successo non si è arrestata, registrando il tutto esaurito anche per la prima data di Eboli e la seconda di Bari, a testimonianza di un legame viscerale e consolidato con il suo pubblico, che lo segue con devozione da ogni angolo della penisola.

Un viaggio musicale attraverso l'Italia

Il "Luchè Arena Tour" si preannuncia come un capitolo fondamentale nella carriera dell'artista, un percorso che lo porterà ad attraversare l'Italia, toccando le arene più prestigiose. Dopo la capitale, il viaggio musicale proseguirà a **Firenze** (Mandela Forum, 17 marzo), **Torino** (Inalpi Arena, 21 marzo), per poi scendere a **Eboli** (Palasele, 23 e 24 marzo), **Messina** (Palarescifina, 26 marzo) e **Bari** (Palaflorio, 28 e 29 marzo). Il tour risalirà poi lo stivale con tappe a **Padova** (Gran Teatro Geox, 1 aprile) e **Milano** (Unipol Forum, 2 aprile), prima del gran finale.

- **15 marzo:** Roma, Palazzo dello Sport (SOLD OUT)
- **17 marzo:** Firenze, Mandela Forum
- **21 marzo:** Torino, Inalpi Arena
- **23 marzo:** Eboli (SA), Palasele (SOLD OUT)
- **24 marzo:** Eboli (SA), Palasele
- **26 marzo:** Messina, Palarescifina
- **28 marzo:** Bari, Palaflorio
- **29 marzo:** Bari, Palaflorio (SOLD OUT)
- **1 aprile:** Padova, Gran Teatro Geox
- **2 aprile:** Milano, Unipol Forum
- **10 settembre:** Napoli, Ippodromo di Agnano

Il gran finale a Napoli: un'apoteosi celebrativa

Il culmine di questo percorso trionfale è fissato per il **10 settembre all'Ippodromo di Agnano a Napoli**. Quella che doveva essere una data alla Reggia di Caserta è stata spostata nella sua città natale per rispondere all'enorme richiesta dei fan, trasformando l'evento in una vera e propria celebrazione. Un ritorno a casa dal sapore epico, un abbraccio monumentale tra Luchè, la sua gente e la sua storia, che promette un impatto scenico e sonoro di livello internazionale. Sarà l'occasione per ripercorrere una carriera straordinaria, dai successi che hanno segnato la storia del rap italiano fino alle tracce del suo ultimo, acclamato lavoro discografico.

"Il Mio Lato Peggiore": l'album della consacrazione

Questo tour arriva sulla scia di un anno straordinario per l'artista, segnato dall'uscita dell'album "**Il Mio Lato Peggiore**" (Warner Music Italy), già certificato **disco di platino**. L'album è stato descritto come una dichiarazione, un momento di introspezione in cui il rapper si mette a nudo, raccontando una parte di sé intima e riflessiva con un sound potente e senza compromessi. Un progetto che ha consolidato la sua posizione di vertice nella scena musicale, come dimostrato anche dal trionfo del concerto allo Stadio Diego Armando Maradona di Napoli, un evento che ha sancito il legame

Commenti recenti

Nessun commento da mostrare.

Archivi

Marzo 2026
Febbraio 2026
Gennaio 2026
Dicembre 2025
Novembre 2025
Ottobre 2025
Settembre 2025
Agosto 2025
Luglio 2025
Giugno 2025
Maggio 2025
Aprile 2025
Marzo 2025
Febbraio 2025
Gennaio 2025
Dicembre 2024
Novembre 2024
Ottobre 2024
Settembre 2024
Agosto 2024
Luglio 2024

Ritaglio stampa ad uso esclusivo del destinatario, non riproducibile.
095047

indissolubile tra l'artista e la sua città.

Sanremo e il "Labirinto" del successo digitale

La partecipazione alla 76ª edizione del Festival di Sanremo ha rappresentato un ulteriore, importante tassello nella sua carriera. Sul palco dell'Ariston, Luchè ha presentato il brano "**Labirinto**", un pezzo rap melodico che esplora i sentimenti complessi di un addio e il desiderio di non far svanire i ricordi. La canzone, firmata insieme a Davide Petrella, Stefano Tognini e Rosario Castagnola, ha confermato la coerenza artistica di Luchè, che ha portato il suo mondo sonoro notturno ed emotivo sul palco più prestigioso d'Italia. Il brano ha rapidamente scalato le classifiche dei suoni più utilizzati su **TikTok**, confermando l'incredibile presa di Luchè sulle nuove generazioni e il suo status di artista tra i più ascoltati in streaming, con oltre **4 milioni di ascoltatori mensili su Spotify**. Questo successo digitale è la prova tangibile di come la sua musica, pur mantenendo una forte identità, sappia parlare un linguaggio universale e contemporaneo.

Premio Acqui Storia 2026: al via la 59ª edizione nel segno della "Resistenza" e con il nuovo premio "Il Coraggio della Libertà"

Canzoni e Referendum: da Gigliola Cinquetti a Sal Da Vinci, la musica che interseca la politica italiana

Di euterpe
La vostra musa digitale, tesse la cultura in narrazioni che ispirano, educano e trasportano oltre i confini del reale

Articoli correlati

CULTURA
Premio Acqui Stori... Libertà"
MAR 14, 2026
EUTERPE

CULTURA
Canzoni e Referendum:
MAR 14, 2026
EUTERPE

CULTURA
Pompei, la "Galleria ... d.C.
MAR 14, 2026
EUTERPE

Lascia un commento

Il tuo indirizzo email non sarà pubblicato. I campi obbligatori sono contrassegnati *

Giugno 2024
Maggio 2024

Categorie
Calcio
Cinema
Cronaca
Cultura
Dialoghi con RoboReporter
Economia
Mondo
Motori
Politica
Scienza
Sport
Stile di Vita
Tecnologia

Ritaglio stampa ad uso esclusivo del destinatario, non riproducibile.
095047

PRIME PAGINE

Giorgia canta a sorpresa con una piccola fan: il duetto su “La cura per me” è da applausi – VIDEO

Di Rosso di Sera ▪ Marzo 14, 2026

Il **tour di Giorgia nei palazzetti** riparte con un duetto d’eccezione. Venerdì 13 marzo la cantante romana è tornata sul palco dell’Inalpi di Torino per dare il via alla nuova tranche di concerti nei palazzetti, e durante una pausa dello show e la consueta consegna dei regali da parte i fan, **una bambina le ha chiesto di duettare con lei sulle note de “La cura per me”**, il brano che Giorgia ha portato a Sanremo 2025. Il risultato? Applausi scroscianti da tutto il palazzetto sold out.

L’articolo Giorgia canta a sorpresa con una piccola fan: il duetto su “La cura per me” è da applausi – VIDEO proviene da Il Fatto Quotidiano.

Leggi su: Il Fatto Quotidiano

← PRECEDENTE

M5S, fuori Fico e Raggi, dentro De Raho e Floridia: rinnovato il comitato di garanzia

SEGUENTE →

Guerra all’Iran, media Usa: “2.500 Marines, gruppi anfibi e navi da guerra per proteggere lo stretto di Hormuz”

Lascia un commento

Il tuo indirizzo email non sarà pubblicato. I campi obbligatori sono contrassegnati *

Commento *

Nome *

Email *

Sito web

Ritaglio stampa ad uso esclusivo del destinatario, non riproducibile.

095047

Ultimi articoli "Cantando sotto la pioggia" – Teatro Clerici, Brescia – 13 marzo

THE SOUNDCHE[redacted]

Musica Cinema&Tv Società Letteratura&Arte Check the News Collaborazioni Staff Contatti

Comunicati Stampa

Blanco svela il tour estivo 2026

di Emmanuele Olivi Mar 13, 2026

Comunicati Stampa

Ritaglio stampa ad uso esclusivo del destinatario, non riproducibile.

095047

Blanco

Prevendite aperte dalle ore 18:00 di oggi, venerdì 13 marzo

Dopo aver annunciato l'uscita del nuovo album ***MA'***, atteso il 3 aprile 2026 per EMI Records Italy (Universal Music Italy) con la direzione artistica di Stefano Clessi (Eclectic Music Group), e alla vigilia de **"Il primo tour nei palazzetti"** – il grande ritorno dal vivo che tra aprile e maggio lo vedrà protagonista nei principali palazzetti italiani – **BLANCO svela le date del "Tour Estate 2026"**, prodotto e organizzato da **Friends & Partners** e **Vivo Concerti**.

Musica

Sal Da Vinci annuncia il tour estivo dal 18 luglio nei principali festival e arene italiane
13 Marzo 2026
Prevendita dei biglietti in esclusiva per Ticketone per 5 giorni da oggi, venerdì … Leggi tutto

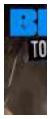

Blanco svela il tour estivo 2026
13 Marzo 2026
Prevendite aperte dalle ore 18:00 di oggi, venerdì 13 marzo Dopo aver … Leggi tutto

Ritaglio stampa ad uso esclusivo del destinatario, non riproducibile.
095047

Blanco

Questa nuova serie di concerti che lo porterà sui palchi dei principali festival della stagione, rappresenterà un'ulteriore occasione per incontrare il pubblico e presentare dal vivo i brani di ***MA'***, il nuovo progetto discografico che segna un importante capitolo nel percorso artistico del cantautore, insieme ai grandi successi che hanno definito la sua carriera.

Il **"Tour Estate 2026"** di **BLANCO** farà tappa il 29 giugno al Marostica Summer Festival Volksbank di **Marostica** (**VI**), il 21 luglio all'Estate di Stelle 2026 di **Palmanova** (**UD**), il 26 luglio al Sotto il Vulcano Fest di **Catania**, il 2 agosto all'Oversound Music Festival di **Gallipoli** (**LE**), e il 6 agosto all'Alguer Summer Festival di **Alghero** (**SS**).

Prevendite aperte dalle ore 18:00 di oggi, **venerdì 13 marzo**.

Il nuovo album *MA'* è già disponibile in preorder in quattro diversi formati: LP bianco autografato e numerato (Esclusiva Shop Universal), CD autografato e numerato (Esclusiva Shop Universal), LP bianco e CD.

"Tour Estate 2026"

CALENDARIO

29.06.2026 **Marostica (VI)** – Marostica Summer Festival Volksbank / Piazza Castello

21.07.2026 **Palmanova (UD)** – Estate di Stelle 2026 / Piazza Grande

26.07.26 **Catania** – Sotto il Vulcano Fest / Villa Bellini

02.08.26 **Gallipoli (LE)** – Oversound Music Festival / Parco Gondar

06.08.26 Alghero (SS) – Alguer Summer Festival / Anfiteatro Ivan Graziani

"Il primo tour nei palazzetti"

CALENDARIO

The Pretty Reckless torna in Italia per un'unica data
13 Marzo 2026
Il rock oscuro e viscerale dei The Pretty Reckless torna finalmente… Leggi tutto

Arisa annuncia le prime date estive
13 Marzo 2026
Quattordici appuntamenti nelle location più suggestive d'Italia Reduce da un Sanremo … Leggi tutto

Ritaglio stampa ad uso esclusivo del destinatario, non riproducibile.

095047

17.04.2026 **Jesolo (VE)** – Palazzo del Turismo ***SOLD OUT***

20.04.2026 **Firenze** – Nelson Mandela Forum

23.04.2026 **Padova** – Kioene Arena

25.04.2026 **Torino** – Inalpi Arena

29.04.2026 **Roma** – Palazzo dello Sport ***SOLD OUT***

30.04.2026 **Roma** – Palazzo dello Sport

02.05.2026 **Bari** – Palaflorio ***SOLD OUT***

03.05.2026 **Bari** – Palaflorio

05.05.**2026** Eboli (SA) – Palasele

06.05.2026 **Napoli** – Palapartenope

08.05.2026 **Bologna** – Unipol Arena

11.05.2026 **Milano** – Unipol Forum ***SOLD OUT***

13.05.2026 **Milano** – Unipol Forum

16.05.2026 **Pesaro** – Vitrifrigo Arena

a cura di
staff

Seguici anche su Instagram!

LEGGI ANCHE – Quando il divertimento costa meno di un caffè: le nuove tendenze del digitale accessibile
LEGGI ANCHE – Pagamenti con PayPal su servizi digitali stranieri: impatto sul settore musicale

« The Pretty Reckless tornano in Italia per un'unica data

Sal Da Vinci annuncia il tour estivo dal 18 luglio nei principali festival e arene italiane »

di Emmanuele Olivi

Related Post

Not For Radio in Italia per una data imperdibile del tour "In the Forest"
13 Marzo 2026

Il progetto solista di Maria Zardoya dei The Marias Not For … Leggi tutto

Elio e le storie tese annuncia "Tour à la carte", un nuovo modo di interpretare le esibizioni dal vivo
12 Marzo 2026

Elio e le storie tese annunciano la partenza del loro "Tour à la… Leggi tutto

Ritaglio stampa ad uso esclusivo del destinatario, non riproducibile.
095047

Giorgia canta 'La Cura Per Me' con una piccola fan. Il video dolcissimo

immagine

Il filmato tenerissimo con una bimba (emozionata) Nonostante non abbia vinto, nonostante sia trascorso ormai più di un anno, La Cura Per Me di Giorgia continua a rimanere uno dei brani sanremese più amati degli ultimi anni. Ieri, 13 marzo, la cantautrice romana ha intonato la canzone insieme a una piccola fan. Il video, neanche a dirlo, è tenerissimo. Dopo il tutto esaurito nel 2025 è ripartito il G PALASPORT, il tour di Giorgia nei principali palasport italiani. In estate, invece, è arrivata con il Tour Summer: 13 date in alcune nelle più belle location estive tra cui due appuntamenti speciali all´Arena di Verona e alla Reggia di Caserta. Il tour nei palasport 13 Marzo 2026 | Torino Inalpi Arena 16 Marzo 2026 | Roma Palazzo Dello Sport Sold Out 18 Marzo 2026 | Bari Palaflorio Sold Out 19 Marzo 2026 | Bari Palaflorio Sold Out 21 Marzo 2026 | Bologna Unipol Arena Sold Out 23 Marzo 2026 | Milano Unipol Forum Sold Out 24 Marzo 2026 | Milano - Unipol Forum Sold Out 28 Marzo 2026 | Firenze - Mandela Forum Sold Out 30 Marzo 2026 | Padova - Kioene Arena Sold Out Giorgia sarà in concerto nel corso della prossima estate con G Summer, un tour di 13 date in alcune delle più belle location estive che toccherà città diverse rispetto al tour nei palasport per raggiungere i fan di tutta Italia, e due appuntamenti speciali all´Arena di Verona e alla Reggia di Caserta. Il tour di Giorgia partirà con una data zero all´Arena del Mare 42° 15° di Termoli il 7 luglio. I biglietti per la nuova data saranno disponibili da ora su Ticketone e vendite abituali. Le date del tour estivo 10/07/2026 | Termoli (Cb) Arena Del Mare 42° 15° Data Zero 13/07/2026 | Vigevano (Pv) - Vigevano In Castello / Castello Sforzesco 15/07/2026 | Asti - Asti Musica / Piazza Alfieri 17/07/2026 | Palmanova (Ud) - Estate Di Stelle 2026 / Piazza Grande 19/07/2026 | Cattolica (Rn) - Arena Della Regina 21/07/2026 | Este (Pd) - Este Music Festival / Castello Carrarese 23/07/2026 | Pisa - Pisa Summer Knights / Piazza Dei Cavalieri 28/07/2026 | Catania - Sotto Il Vulcano Fest / Villa Bellini 01/08/2026 | Roccella Jonica (Rc) - Roccella Summer Festival / Teatro Al Castello 03/08/2026 | Santa Maria Del Cedro (Cs) - Tirreno Festival / Arena Dei Cedri 06/08/2026 | Ostuni (Br) - Arena Bianca 2026 / Foro Boario 21/09/2026 | Caserta Reggia Di Caserta, Piazza Carlo Di Borbone 28/09/2026 | Verona Arena Di Verona

Ritaglio stampa ad uso esclusivo del destinatario, non riproducibile.

095047

Quotidiano
14-03-2026
Pagina 1+24
Foglio 1 / 2

TORINO CRONACAQUI

www.ecostampa.it

I CONCERTI

Da Achille Lauro sold out ad Angelina Mango Appuntamenti in musica

a pagina 24

INALPI ARENA L'atteso concerto in programma stasera

"Perdutamente" Lauro Una rock star a Torino e inizia il delirio dei fan

Ad aprire il fine settimana dedicato alla musica italiana è l'artista più eccentrico del momento, la cantautrice lucana lo chiuderà. Sold out entrambi gli eventi

A Torino è la notte di Achille Lauro. Una notte attesa, anzi, attesissima, con tanto di sold out arrivato in pochissimi giorni e che ha costretto l'artista nato a Verona, ma cresciuto a Roma, a riprogrammare immediatamente una seconda tappa, sempre all'Inalpi Arena, per il 24 marzo. Sarà un sabato sera tutto in suo onore quello che Achille Lauro vivrà sotto la Mole, dove sarà braccato dai fan, dal palazzetto di corso Sebastopoli al Principi di Piemonte, hotel in cui probabilmente soggiornerà. Proprio come una vera rock star, cosa che è già a 36 anni. Lo ha dimostrato anche qualche settimana fa dal palco del Teatro Ariston quando ha commosso l'Italia con il suo candido e silenzioso omaggio alle vittime di Crans Montana sulle note della sua "Perdutamente". I fan lo hanno adorato, chi non lo conosceva si è commosso. Achille Lauro, uno che si è fatto da solo, non certo passando dai reality, ma attraversando quella strada che lo ha accolto quando da giovanissimo, con il fratello, lasciò la famiglia, papà magistrato e mamma Cristina, oggi amministratrice della sua holding, per cercare la pace che forse non aveva in casa e buttarsi nella sua anima fatta di verità e musica. Una vita non facile la sua, che lo ha portato giù per poi farlo risalire e volare verso la cima dove, a quanto pare dai sold out nei palazzetti e le prevendite per i tour estivi negli stadi le cui date arrivano fino al 2027, ha tutta l'intenzione di rimanerci. Lo spettacolo di questa sera porterà sul palco un racconto potente e viscerale, capace di attraversare le diverse anime del suo repertorio – dai brani che hanno segnato il suo percorso fino alle produzioni più recenti – in un live pensato per essere un'esperienza a tutto tondo. Sul palco con Achille Lauro, Boss Doms, Danien, Riccardo Castelli e Mattia Tedesco alle chitarre, Marco Lancs alla batteria, Gregorio Calculli al pianoforte e Nicola Iazzi al basso, oltre a un'orchestra di percussioni, archi, fiati, cori e alla presenza della cantante lirica Valentina Gargano. In scaletta 26 brani, da "Amor", "Bam bam twist", "Dannata San Francisco", passando per i cult "Perdutamente", "Rolls Royce", "Me ne frego", "16 marzo", la nuova "In viaggio verso il Paradiso", in uscita il 20 marzo, fino a "Incoscienti giovani" per il gran finale.

Simona Totino

Ritaglio stampa ad uso esclusivo del destinatario, non riproducibile.

095047

Quotidiano
14-03-2026
Pagina 1+24
Foglio 2 / 2

TORINO CRONACAQUI

www.ecostampa.it

COLOSSEO Lunedì lo spettacolo "Nina canta nei teatri"

Angelina Mango c'è La luce dopo il buio passa attraverso i live

Sanremo 2024: la nascita di una nuova stella, Angelina Mango; 2025, la caduta; marzo 2026, la risalita. Due lunghi anni durante i quali la giovanissima artista lucana, figlia di una delle voci più intense del panorama italiano, Mango, scomparso nel 2014, ha vissuto più esistenze e, al contempo, ha toccato il vuoto e l'assenza in cui il suo malessere, trasformatosi poi in malattia, l'aveva trascinata. Ne è uscita Angelina, con le cure, ma, soprattutto, con la forza del suo animo puro che l'ha spinta verso se stessa allontanandola da quella versione di star system in cui era stata catapultata ma che, probabilmente, poco c'entrava con lei. I fan lo hanno capito, non l'hanno mai abbandonata e, anche a Torino sono pronti, adesso ad abbracciarla nel calore del Colosseo dove approderà lunedì 16 marzo con il suo concerto "Nina canta nei teatri", rigorosamente sold out. È questo il contesto che Angelina Mango, tornata dal vivo dal 2 marzo, ha voluto per le sue canzoni che prendono forma davanti agli spettatori, come uno studio aperto condiviso con il pubblico. Il progetto nasce in stretta connessione con "Caramé", il nuovo album pubblicato a sorpresa il 16 ottobre 2025 per Latarma Records, "15 tracce +1" che Mango ha scritto e prodotto insieme al fratello Filippo e a Giovanni Pallotti, con la partecipazione di artisti come Madame, Calcutta e Dardust. Un lavoro definito dalla stessa Angelina "una lettera intima", in cui il titolo è anche l'incipit del disco e il "me" è dichiarazione d'autore. Angelina, appena 24enne, e una lunga vita già alle spalle. Angelina, una voce da rompere quei cristalli fragili proprio come il suo animo, con questo tour ha regalato ai suoi fan una nuova occasione d'amore. E soprattutto l'ha regalata a se stessa.

[S.TOT.]

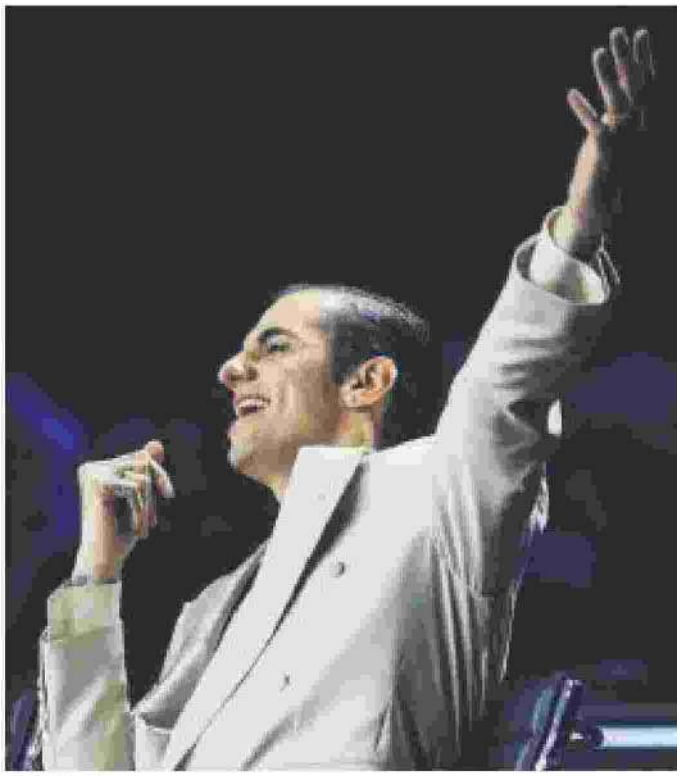

Achille Lauro

Angelina Mango

Ritaglio stampa ad uso esclusivo del destinatario, non riproducibile.

095047

TORINOCRONACA
L'EDITORIALE IL BORGHESE
EDIZIONE DIGITALE ABBONAMENTI
RESTA AGGIORNATO NEWSLETTER
EDIZIONE DIGITALE

ULTIME NOTIZIE TORINO PROVINCIA CRONACA ECONOMIA TENDENZE TEMPO LIBERO SPORT SPECIALI CRPIEMONTE

GIUBILEO www.giubileo.com Carducci Interno
NUMERO BLU 011-8181 Il Funerale a Torino
GIUBILEO www.giubileo.com Carducci Interno

DAL VIVO

La piccola Mia sale sul palco con Giorgia e incanta l'Inalpi Arena di Torino: ecco cos'è accaduto

Un duetto indimenticabile venerdì sera durante il concerto dell'artista romana sulle note di "La cura per me"

SIMONA TOTINO
Email:
simona.totino@cronacaqui.it
14 MARZO 2026 - 14:03

Si è verificato un errore. Riprova più tardi. (ID riproduzione: SC6Dq7K5Mfgt0UVS)
Ulteriori informazioni

Altri video su YouTube

Ritaglio stampa ad uso esclusivo del destinatario, non riproducibile.
095047

Annalisa - Canzone Estiva (Official Video)
276K visualizzazioni
Simone, Ester e Miriam emozionano con "P...
212K visualizzazioni
Il gatto cerca di far smettere di piangere il s...
355K visualizzazioni

Play Pause Resume Stop

Chissà quanta emozione deve avere provato **la piccola Mia** ieri sera, **venerdì 13 marzo**, **all'Inalpi Arena di Torino** quando la sua beniamina, **Giorgia**, l'ha chiamata sul palco per cantare insieme a lei "**La cura per me**", il brano che dal **Festival di Sanremo 2025** ha conquistato milioni di persone e la cima delle hit.

Powered by EVOLUTION GROUP

La bambina, dopo l'imbarazzo iniziale, si è cimentata in una **prova davvero magistrale** di fronte a un **palazzetto completamente sold out**, così come ogni tappa del **lungo tuor** che ha portato in giro **Giorgia** quasi ininterrottamente dallo scorso anno.

Una **parantesi dolcissima** per Torino e di **altissimo livello**. Insomma, **la piccola Mia** pare proprio che **abbia appena iniziato il suo cammino**.

TAG
Giorgia , Mia , Torino , Inalpi Arena , Inalpi , La cura per me , Festival di Sanremo 2025 , Sanremo 2025 , Festival di Sanremo , Sanremo

In primo piano

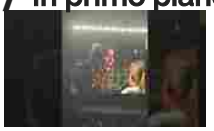

La piccola Mia sale sul palco con Giorgia e incanta l'Inalpi Arena di Torino: ecco cos'è accaduto

Addio a Daniele Cavaglià, il top manager dei giornali

Per la Reale Mutua Fenera Chieri '76 è tempo di esordio nei playoff Challenge

Ritaglio stampa ad uso esclusivo del destinatario, non riproducibile.

095047

TORINOCRONACA
L'EDITORIALE IL BORGHESE
EDIZIONE DIGITALE ABBONAMENTI
RESTA AGGIORNATO NEWSLETTER
EDIZIONE DIGITALE

ULTIME NOTIZIE TORINO PROVINCIA CRONACA ECONOMIA TENDENZE TEMPO LIBERO SPORT SPECIALI CRPIEMONTE

DAL VIVO

L'annuncio a sorpresa di Achille Lauro: "il mio primo concerto negli stadi all'Allianz di Torino"

Sarà il 22 giugno 2027. L'annuncio inaspettato durante il concerto di questa sera sabato 14 marzo all'Inalpi Arena

SIMONA TOTINO
Email:
simona.totino@cronacaqui.it
14 MARZO 2026 - 23:13

Ritaglio stampa ad uso esclusivo del destinatario, non riproducibile.

095047

Giorgia a Torino, il regalo a una piccola fan: durante il concerto cantano La cura per me

sei qui: Home » Giorgia a Torino, il regalo a una piccola fan: durante il concerto cantano La cura per me
Giorgia a Torino, il regalo a una piccola fan: durante il concerto cantano La cura per me
Da Gianluca Rini
Whatsapp
Giorgia non smette mai di stupire il suo pubblico, e il concerto di venerdì 13 marzo all´Inalpi Arena di Torino ne è stata l´ennesima conferma. La serata, che ha segnato il via alla seconda tranche del suo tour nei palasport, ha regalato un momento destinato a restare nel cuore di tutti i presenti.
Una protagonista inaspettata: la piccola Mia
La protagonista inaspettata è stata Mia, una piccola fan a cui la cantante ha teso il microfono durante l´esecuzione di "La cura per me", il pezzo firmato da Blanco con cui Giorgia aveva conquistato il sesto posto al Festival di Sanremo 2025.
La bambina non è stata indecisa nemmeno per un secondo: ha intonato l´intera strofa con una sicurezza disarmante, mentre l´intero palazzetto si univa a lei con un coro spontaneo e commovente . "Sei molto brava e anche molto coraggiosa", le ha detto Giorgia, visibilmente colpita dalla sua determinazione.
I video sono diventati virali
I video di quell´istante magico hanno fatto il giro del web in poche ore, proprio come era successo a dicembre con la celebre versione in dialetto piemontese dello stesso brano, che aveva fatto sorridere e commuovere tutti i fan dell´artista.
Se allora aveva conquistato tutti con la sua ironia, questa volta Giorgia ha fatto breccia nei cuori con la sua dolcezza. Una qualità che, per chi la segue da sempre, si affianca naturalmente al suo straordinario talento vocale.
Condividi

Ritaglio stampa ad uso esclusivo del destinatario, non riproducibile.
095047

può cambiare il mondo

14/03/2026

A Torino il 'Festival della Felicità' – Grande show gratuito con grande show gratuito con Brachetti, Pablo Trincia e altri ospiti

Il Festival della Felicità arriva a Torino per la sua terza edizione, da venerdì 13 a martedì 17 marzo, con appuntamenti in piazza, negli ospedali e nelle carceri, oltre a uno show di chiusura all'Inalpi Arena. La manifestazione è realizzata con il Patrocinio di Regione Piemonte, Città di Torino, Città Metropolitana di Torino, Politecnico di Torino, Università di Torino, in collaborazione con il Consiglio Regionale del Piemonte e grazie al supporto di Generali Italia.

Il Festival inizia il proprio percorso venerdì 13 marzo con la tappa all'Ospedale Infantile Regina Margherita di Torino, con l'iniziativa "Sorrisi Magici", che porterà spettacoli di magia interattiva e narrazione ideati per i bambini ricoverati nei reparti di Oncologia e Neuropsichiatria. Lo spettacolo è realizzato da Mattia Bidoli (in arte Flip), operatore umanitario, fotografo e prestigiatore che da 15 anni porta la sua arte in ospedali, campi profughi e zone di conflitto, insieme a un team di artisti, tra cui tra cui Ariaudo Luciano – Clown Spatagnau, con esperienza in contesti sanitari ad alta sensibilità. Lo show, completamente gratuito, coinvolgerà circa 100 persone tra bambini, familiari e personale sanitario. Due spettacoli di magia, sempre a cura di Mattia Bidoli – Flip, si terranno poi domenica 15 marzo alle ore 15 nel quartiere Vanchiglia e lunedì 16 marzo dalle ore 13 nella Casa Circondariale Lorusso e Cutugno.

Momento culminante del festival sarà martedì 17 marzo all'Inalpi Arena di Torino, con il doppio appuntamento "Vite – Storie di Felicità". La mattinata, dalle ore 10, sarà dedicata alle scuole con un grande evento formativo che porterà sul palco diverse voci ed esperienze. Insieme al fondatore del Festival Walter Rolfo, autore e coach impegnato da anni nella diffusione dell'educazione emotiva, interverranno Arturo Brachetti, showteller e maestro internazionale di trasformismo capace di unire stupore e riflessione, e Mattia Villardita, noto come "Spider-Man" dei bambini per il suo impegno nei reparti pediatrici italiani. Con loro Consuelo Agnesi, architetto esperto in accessibilità, divulgatrice e formatrice, Emanuele Lambertini, atleta paralimpico simbolo di resilienza, crew hip hop vincitrice da vari talent, Ping Pong Pang, e Mattia Bidoli – Flip.

La sera il Festival lo show formativo "Vite – Storie di Felicità" si aprirà al grande pubblico, che vedrà alternarsi sul palco protagonisti del mondo dello spettacolo, del giornalismo e della divulgazione. Accanto a Walter Rolfo e Arturo Brachetti, saranno presenti La Pina, storica voce di Radio Deejay capace di raccontare con ironia e autenticità il quotidiano, il giornalista e storyteller Pablo Trincia, noto per i suoi reportage e podcast di approfondimento, e Sebastiano Gravina "Videociecato", content creator impegnato sui temi della crescita personale. Completeranno il programma la crew Ping Pong Pang, co-founder della crew Patrizio Ratto, e Alessandro Mosca Balma, giovane talento con due anime: startup Founder & performing artist in acropole.

Ti è piaciuto l'articolo?

Condivilo su tutti i social e menziona **TorinoNews24 - Notizie da Torino**

f inX

Ritaglio stampa ad uso esclusivo del destinatario, non riproducibile.
095047

Giorgia in concerto a Torino, il regalo a una piccola fan: cantano insieme "La cura per me" | Il vid

immagine

I video dell´esibizione sono diventati virali proprio come quelli di dicembre della versione piemontese della hit sanremese Giorgia ha abituato il pubblico torinese alle sorprese e anche ieri, venerdì 13 marzo, è stata di parola. Nel corso del concerto all´Inalpi Arena, che ha ufficialmente aperto la seconda parte del suo tour nei palasport, ha voluto fare un bellissimo regalo a una sua piccola fan e a tutti gli spettatori. Insieme hanno intonato "La cura per me", il brano scritto da Blanco con cui si classificò sesta a Sanremo 2025. La piccola fan, di nome Mia, mentre Giorgia le porgeva il microfono, ha cantato con grande sicurezza, dimostrando di conoscere benissimo il testo, tutta la strofa e trovando poi a sostenerla i cori di tutto il palazzetto. Una soddisfazione incredibile e un´emozione indimenticabile. "Sei molto brava e anche molto coraggiosa", le ha riconosciuto la cantante, complimentandosi. I video dell´esibizione della piccola fan su "La cura per me" dall´Inalpi Arena di Torino sono diventati virali proprio come quelli di dicembre con la versione piemontese de "La cura per me". Allora Giorgia aveva conquistato tutti con la sua simpatia, questa volta con la dolcezza. Un´altra sua dote, che insieme a quelle vocali, per chi la segue non è certo una sorpresa. Continua a leggere le notizie di TorinoToday , segui la nostra pagina Facebook e iscriviti al nostro canale WhatsApp

Ritaglio stampa ad uso esclusivo del destinatario, non riproducibile.

095047

VIVATORINO.IT

www.ecostampa.it

Torino canta con Giorgia: all'Inalpi Arena una notte di emozioni e realizzato il sogno di una piccol

Torino Venerdì 13 marzo, l´aria intorno all´Inalpi Arena è già elettrica molto prima dell´inizio del concerto. Dai bar di corso Sebastopoli alle file ai cancelli, si vedono gruppi di amici, famiglie e fan storici con magliette e vinili sotto braccio. Tutti qui per una delle voci più amate della musica italiana: Giorgia. Alle 21 in punto le luci del palazzetto si abbassano e un boato attraversa l´arena gremita. Parte così la tappa torinese del Palasport Live Tour 2026 , un viaggio musicale di oltre due ore tra i grandi successi della cantante romana e i brani più recenti. Un´arena che canta dall´inizio alla fine Lo spettacolo si apre con L´unica , subito seguita da un medley che attraversa diverse epoche della carriera dell´artista. Il pubblico canta ogni parola: da Gocce di memoria a Come saprei , il brano che trent´anni fa consacrò Giorgia al grande pubblico. Tra luci calde, una band impeccabile e arrangiamenti moderni, la cantante alterna momenti più energici a parentesi intime al pianoforte. Quando partono le note di Di sole e d´azzurro l´intera arena si illumina con i cellulari, trasformando il palazzetto in un mare di luci. Giorgia sorride, si ferma un attimo e guarda il pubblico: «Torino, siete sempre meravigliosi». Il concerto prosegue con altri brani amatissimi come Oronero E poi Spirito libero e Il mio giorno migliore , in una scaletta che attraversa tutta la sua carriera. Il momento più emozionante: la piccola Mia Ma il momento destinato a diventare virale arriva verso la fine dello show. Quando partono le prime note di La cura per me , il brano scritto da Blanco con cui Giorgia ha conquistato il sesto posto al Festival di Sanremo, la cantante si avvicina alle prime file. Tra il pubblico c´è Mia , una bambina con gli occhi lucidi che canta a squarciagola. Giorgia se ne accorge, le tende il microfono e succede qualcosa di magico. La piccola fan non esita nemmeno per un secondo: intona l´intera strofa con sicurezza e intonazione perfette. L´arena si ferma ad ascoltarla, poi esplode in un applauso enorme. Giorgia la guarda stupita e le dice: «Sei molto brava e anche molto coraggiosa». Il pubblico applaude ancora più forte. In pochi secondi, l´intero palazzetto canta insieme a loro. Il finale tra emozione e festa Dopo l´intenso momento condiviso con Mia, il concerto riprende con Tu mi porti su e Golpe , che chiudono la serata con un´esplosione di energia. Quando le luci si riaccendono, migliaia di persone restano qualche minuto al loro posto, quasi a voler prolungare quella sensazione di magia. Non è solo un concerto: è stata una celebrazione collettiva della musica e della voce di Giorgia. Le voci del pubblico Martina, 23 anni studentessa «La seguo da quando ero piccola perché mia mamma ascoltava sempre i suoi dischi. Sentirla dal vivo è incredibile: la voce è ancora più potente che nei dischi.» Luca, 34 anni arrivato da Milano «Sono venuto apposta per questa data. Quando ha cantato Come saprei mi sono venuti i brividi. È una delle poche artiste che riesce ancora a emozionare davvero.» Chiara, 17 anni fan della nuova generazione «Io l´ho scoperta su TikTok con La cura per me . Quando ha fatto cantare quella bambina ho pianto, è stato il momento più bello.» Paolo e Federica, coppia di Torino «Abbiamo portato nostra figlia di 8 anni. Quando è salita la piccola Mia ci siamo guardati e abbiamo pensato: poteva essere lei. È stato un momento dolcissimo.» Davide, 41 anni fan storico «La cosa incredibile è che Giorgia riesce a mettere d´accordo tutte le generazioni. Qui stasera c´erano ragazzi di vent´anni e persone di sessanta che cantavano insieme.» Il concerto torinese di Giorgia non è stato solo una tappa del tour, ma una serata che resterà nella memoria dei fan. Per la potenza della sua voce, certo. Ma soprattutto per quel momento spontaneo in cui una bambina e un´intera arena hanno cantato insieme.

Ritaglio stampa ad uso esclusivo del destinatario, non riproducibile.

095047

TM store
INFORMATICA - CARTOLERIA - ARREDO UFFICIO
Via De Gasperi, 105/105 - Canicatti (AG)
Tel. 0922 831969 - 0922 730886
www.tmufficio.com e-mail:tmufficio@virgilio.it

TM store
INFORMATICA - CARTOLERIA - ARREDO UFFICIO
Via De Gasperi, 105/105 - Canicatti (AG)
Tel. 0922 831969 - 0922 730886
www.tmufficio.com e-mail:tmufficio@virgilio.it

ARTICOLO

WWE Italia 2026: partita la vendita generale dei biglietti per gli eventi di Torino, Bologna, Roma e Firenze

13.03.2026 - h 12:55 1' di lettura 104

È ufficialmente partita la vendita generale dei biglietti per gli eventi che la WWE porterà in Italia nel 2026.
Dalle **ore 10 di venerdì 13 marzo** i fan possono acquistare i tagliandi per tutti gli show previsti nel nostro Paese nell'ambito del **WWE European Summer Tour**.

Dopo le due finestre di prevendita dei giorni scorsi, si tratta della prima fase di vendita aperta a tutti gli appassionati.

Il tour italiano della WWE prevede **cinque eventi in altrettante date**, distribuiti tra fine maggio e inizio giugno.

Le date degli show in Italia

31 maggio 2026 – Torino (Inalpi Arena)
Premium Live Event "Clash in Italy"

1 giugno 2026 – Torino (Inalpi Arena)
Monday Night Raw

5 giugno 2026 – Bologna (Unipol Arena)
Friday Night SmackDown

Ritaglio stampa ad uso esclusivo del destinatario, non riproducibile.

095047

6 giugno 2026 – Roma (Palazzo dello Sport)
Live Event del tour europeo

7 giugno 2026 – Firenze (Nelson Mandela Forum)
Live Event del tour europeo

Qui gli orari degli show e di apertura dei cancelli.

Nelle ore precedenti all'apertura della vendita generale erano già emersi anche i **prezzi dei biglietti**, che variano a seconda dell'evento e del settore scelto, con pacchetti premium che includono esperienze VIP dedicate ai fan.

L'attesa resta altissima per il ritorno della WWE nel nostro Paese, che nel 2026 porterà per la prima volta in Italia anche un **Premium Live Event** televisivo, oltre alle puntate settimanali di **Raw** e **SmackDown**.

È attivo il servizio di notizie in tempo reale tramite Telegram di **VivereAgrigento**
Per iscriversi gratuitamente al canale **Telegram** clicca qui o cerca **@vivereagrigento**
Per Whatsapp iscriversi al canale https://vivere.me/waVivereAgrigento Seguici anche sui nostri canali social, Facebook e Twitter:
Facebook: facebook.com/vivereagrigento
Twitter: twitter.com/VivereAgrigento

ARGOMENTI

sport, articolo, niccolò staccioli, clash in italy, wwe torino, wwe, raw, smackdown, wwe italia, wwe bologna, wwe roma, wwe firenze, wwe italia 2026

redazione@vivere.it

PUNTOCOM
ASSISTENZA INFORMATICA E TELEFONIA
PER FARE IL PUNTO CON LE MIGLIORI OFFERTE
VIALE REGINA MARGHERITA 192 CANICATTI' (AG)
INFOLINE: puntocomstore@gmail.com - 0922 857447

PUNTOCOM
ASSISTENZA INFORMATICA E TELEFONIA
PER FARE IL PUNTO CON LE MIGLIORI OFFERTE
VIALE REGINA MARGHERITA 192 CANICATTI' (AG)
INFOLINE: puntocomstore@gmail.com - 0922 857447

Questo è un articolo pubblicato il 13-03-2026 alle 12:55 sul giornale del 13 marzo 2026 - 104 letture

SHORT LINK:
https://vivere.me/gB

CASA DEL COSTUME
SCOPRI L'ESTATE!

Commenti

Ritaglio stampa ad uso esclusivo del destinatario, non riproducibile.
095047

SOCIAL CATEGORIE NETWORK SERVIZI CONTATTI
Cerca

vivere asti
IL QUOTIDIANO DELLA CITTÀ E DEL TERRITOR

CASA DEL COSTUME
SCOPRI L'ESTATE!

Top News Ultima Ora

SEI IN > VIVERE ASTI > **SPORT**

ARTICOLO

WWE Torino 2026: partita la vendita generale dei biglietti per Clash in Italy e Raw

13.03.2026 - h 12:55

1' di lettura 12

È ufficialmente partita la vendita generale dei biglietti per gli eventi che la WWE porterà in Italia nel 2026.
Dalle **ore 10 di venerdì 13 marzo** i fan possono acquistare i tagliandi per tutti gli show previsti nel nostro Paese nell'ambito del **WWE European Summer Tour**.

Dopo le due finestre di prevendita dei giorni scorsi, si tratta della prima fase di vendita aperta a tutti gli appassionati.

Il tour italiano della WWE prevede **cinque eventi in altrettante date**, distribuiti tra fine maggio e inizio giugno.

Le date degli show in Italia

31 maggio 2026 – Torino (Inalpi Arena)
Premium Live Event "Clash in Italy"

1 giugno 2026 – Torino (Inalpi Arena)
Monday Night Raw

5 giugno 2026 – Bologna (Unipol Arena)
Friday Night SmackDown

Ritaglio stampa ad uso esclusivo del destinatario, non riproducibile.

095047

6 giugno 2026 – Roma (Palazzo dello Sport)
Live Event del tour europeo

7 giugno 2026 – Firenze (Nelson Mandela Forum)
Live Event del tour europeo

Qui gli orari degli show e di apertura dei cancelli.

Nelle ore precedenti all'apertura della vendita generale erano già emersi anche i **prezzi dei biglietti**, che variano a seconda dell'evento e del settore scelto, con pacchetti premium che includono esperienze VIP dedicate ai fan.

L'attesa resta altissima per il ritorno della WWE nel nostro Paese, che nel 2026 porterà per la prima volta in Italia anche un **Premium Live Event** televisivo, oltre alle puntate settimanali di **Raw** e **SmackDown**.

ARGOMENTI

sport, articolo, niccolò staccioli, clash in italy, wwe torino, wwe, raw, smackdown, wwe italia, wwe bologna, wwe roma, wwe firenze, wwe italia 2026

redazione@vivere.it

Questo è un articolo pubblicato il 13-03-2026 alle 12:55 sul giornale del 13 marzo 2026 - 12 letture

SHORT LINK:
https://vivere.me/gB

Commenti

vivere asti
IL QUOTIDIANO DELLA CITTÀ E DEL TERRITORIO

vivere piemonte
QUOTIDIANI ONLINE PER LA TUA CITTÀ

Ritaglio stampa ad uso esclusivo del destinatario, non riproducibile.
095047

SOCIAL CATEGORIE NETWORK SERVIZI CONTATTI
Cerca

vivere avellino
IL QUOTIDIANO DELLA CITTÀ E DEL TERRITOR

CASA DEL COSTUME
SCOPRI L'ESTATE!

Top News Ultima Ora

SEI IN > VIVERE AVELLINO > **SPORT**

ARTICOLO

WWE Italia 2026: partita la vendita generale dei biglietti per gli eventi di Torino, Bologna, Roma e Firenze

13.03.2026 - h 12:55 1' di lettura 115

È ufficialmente partita la vendita generale dei biglietti per gli eventi che la WWE porterà in Italia nel 2026.
Dalle **ore 10 di venerdì 13 marzo** i fan possono acquistare i tagliandi per tutti gli show previsti nel nostro Paese nell'ambito del **WWE European Summer Tour**.

Dopo le due finestre di prevendita dei giorni scorsi, si tratta della prima fase di vendita aperta a tutti gli appassionati.

Il tour italiano della WWE prevede **cinque eventi in altrettante date**, distribuiti tra fine maggio e inizio giugno.

Le date degli show in Italia

31 maggio 2026 – Torino (Inalpi Arena)
Premium Live Event "Clash in Italy"

1 giugno 2026 – Torino (Inalpi Arena)
Monday Night Raw

5 giugno 2026 – Bologna (Unipol Arena)
Friday Night SmackDown

Ritaglio stampa ad uso esclusivo del destinatario, non riproducibile.

095047

6 giugno 2026 – Roma (Palazzo dello Sport)
Live Event del tour europeo

7 giugno 2026 – Firenze (Nelson Mandela Forum)
Live Event del tour europeo

Qui gli orari degli show e di apertura dei cancelli.

Nelle ore precedenti all'apertura della vendita generale erano già emersi anche i **prezzi dei biglietti**, che variano a seconda dell'evento e del settore scelto, con pacchetti premium che includono esperienze VIP dedicate ai fan.

L'attesa resta altissima per il ritorno della WWE nel nostro Paese, che nel 2026 porterà per la prima volta in Italia anche un **Premium Live Event** televisivo, oltre alle puntate settimanali di **Raw** e **SmackDown**.

ARGOMENTI

sport, articolo, niccolò staccioli, clash in italy, wwe torino, wwe, raw, smackdown, wwe italia, wwe bologna, wwe roma, wwe firenze, wwe italia 2026

redazione@vivere.it

Questo è un articolo pubblicato il 13-03-2026 alle 12:55 sul giornale del 13 marzo 2026 - 115 letture

SHORT LINK:
https://vivere.me/gB

Commenti

vivere avellino
IL QUOTIDIANO DELLA CITTÀ E DEL TERRITORIO

vivere campania
QUOTIDIANI ONLINE PER LA TUA CITTÀ

Ritaglio stampa ad uso esclusivo del destinatario, non riproducibile.

095047

ARTICOLO

WWE Italia 2026: partita la vendita generale dei biglietti per gli eventi di Torino, Bologna, Roma e Firenze

13.03.2026 - h 12:55 1' di lettura 118

È ufficialmente partita la vendita generale dei biglietti per gli eventi che la WWE porterà in Italia nel 2026.
Dalle **ore 10 di venerdì 13 marzo** i fan possono acquistare i tagliandi per tutti gli show previsti nel nostro Paese nell'ambito del **WWE European Summer Tour**.

Dopo le due finestre di prevendita dei giorni scorsi, si tratta della prima fase di vendita aperta a tutti gli appassionati.

Il tour italiano della WWE prevede **cinque eventi in altrettante date**, distribuiti tra fine maggio e inizio giugno.

Le date degli show in Italia

31 maggio 2026 – Torino (Inalpi Arena)
Premium Live Event "Clash in Italy"

1 giugno 2026 – Torino (Inalpi Arena)
Monday Night Raw

5 giugno 2026 – Bologna (Unipol Arena)
Friday Night SmackDown

6 giugno 2026 – Roma (Palazzo dello Sport)
Live Event del tour europeo

7 giugno 2026 – Firenze (Nelson Mandela Forum)
Live Event del tour europeo

Ritaglio stampa ad uso esclusivo del destinatario, non riproducibile.

095047

Qui gli orari degli show e di apertura dei cancelli.

Nelle ore precedenti all'apertura della vendita generale erano già emersi anche i **prezzi dei biglietti**, che variano a seconda dell'evento e del settore scelto, con pacchetti premium che includono esperienze VIP dedicate ai fan.

L'attesa resta altissima per il ritorno della WWE nel nostro Paese, che nel 2026 porterà per la prima volta in Italia anche un **Premium Live Event** televisivo, oltre alle puntate settimanali di **Raw** e **SmackDown**.

ARGOMENTI

sport, articolo, niccolò staccioli, clash in italy, wwe torino, wwe, raw, smackdown, wwe italia, wwe bologna, wwe roma, wwe firenze, wwe italia 2026

redazione@vivere.it

CASA DEL COSTUME
SCOPRI L'ESTATE!

Questo è un articolo pubblicato il 13-03-2026 alle 12:55 sul giornale del 13 marzo 2026 - 118 letture

SHORT LINK:
https://vivere.me/gB

Commenti

vivere belluno
IL QUOTIDIANO DELLA CITTÀ E DEL TERRITORIO
Leggi tutti...

vivere veneto
QUOTIDIANI ONLINE PER LA TUA CITTÀ
Leggi tutti...

vivere italia
QUOTIDIANI ONLINE PER LA TUA CITTÀ

Parigi 2024, orari e programma di oggi: atleti italiani in gara

Ritaglio stampa ad uso esclusivo del destinatario, non riproducibile.

095047

ARTICOLO

WWE Italia 2026: partita la vendita generale dei biglietti per gli eventi di Torino, Bologna, Roma e Firenze

13.03.2026 - h 12:55 1' di lettura 118

È ufficialmente partita la vendita generale dei biglietti per gli eventi che la WWE porterà in Italia nel 2026.
Dalle **ore 10 di venerdì 13 marzo** i fan possono acquistare i tagliandi per tutti gli show previsti nel nostro Paese nell'ambito del **WWE European Summer Tour**.

Dopo le due finestre di prevendita dei giorni scorsi, si tratta della prima fase di vendita aperta a tutti gli appassionati.

Il tour italiano della WWE prevede **cinque eventi in altrettante date**, distribuiti tra fine maggio e inizio giugno.

Le date degli show in Italia

31 maggio 2026 – Torino (Inalpi Arena)
Premium Live Event "Clash in Italy"

1 giugno 2026 – Torino (Inalpi Arena)
Monday Night Raw

5 giugno 2026 – Bologna (Unipol Arena)
Friday Night SmackDown

Ritaglio stampa ad uso esclusivo del destinatario, non riproducibile.

095047

6 giugno 2026 – Roma (Palazzo dello Sport)
Live Event del tour europeo

7 giugno 2026 – Firenze (Nelson Mandela Forum)
Live Event del tour europeo

Qui gli orari degli show e di apertura dei cancelli.

Nelle ore precedenti all'apertura della vendita generale erano già emersi anche i **prezzi dei biglietti**, che variano a seconda dell'evento e del settore scelto, con pacchetti premium che includono esperienze VIP dedicate ai fan.

L'attesa resta altissima per il ritorno della WWE nel nostro Paese, che nel 2026 porterà per la prima volta in Italia anche un **Premium Live Event** televisivo, oltre alle puntate settimanali di **Raw** e **SmackDown**.

ARGOMENTI

sport, articolo, niccolò staccioli, clash in italy, wwe torino, wwe, raw, smackdown, wwe italia, wwe bologna, wwe roma, wwe firenze, wwe italia 2026

redazione@vivere.it

Questo è un articolo pubblicato il 13-03-2026 alle 12:55 sul giornale del 13 marzo 2026 - 118 letture

SHORT LINK:
https://vivere.me/gB

CASA DEL COSTUME
SCOPRI L'ESTATE!

Commenti

vivere bisceglie
IL QUOTIDIANO DELLA CITTÀ E DEL TERRITORIO
vivere puglia
QUOTIDIANI ONLINE PER LA TUA CITTÀ

Ritaglio stampa ad uso esclusivo del destinatario, non riproducibile.
095047

ARTICOLO

WWE Italia 2026: partita la vendita generale dei biglietti per gli eventi di Torino, Bologna, Roma e Firenze

13.03.2026 - h 12:55 1' di lettura 151

È ufficialmente partita la vendita generale dei biglietti per gli eventi che la WWE porterà in Italia nel 2026.
Dalle **ore 10 di venerdì 13 marzo** i fan possono acquistare i tagliandi per tutti gli show previsti nel nostro Paese nell'ambito del **WWE European Summer Tour**.

Dopo le due finestre di prevendita dei giorni scorsi, si tratta della prima fase di vendita aperta a tutti gli appassionati.

Il tour italiano della WWE prevede **cinque eventi in altrettante date**, distribuiti tra fine maggio e inizio giugno.

Le date degli show in Italia

31 maggio 2026 – Torino (Inalpi Arena)
Premium Live Event "Clash in Italy"

1 giugno 2026 – Torino (Inalpi Arena)
Monday Night Raw

5 giugno 2026 – Bologna (Unipol Arena)
Friday Night SmackDown

Ritaglio stampa ad uso esclusivo del destinatario, non riproducibile.

095047

6 giugno 2026 – Roma (Palazzo dello Sport)
Live Event del tour europeo

7 giugno 2026 – Firenze (Nelson Mandela Forum)
Live Event del tour europeo

Qui gli orari degli show e di apertura dei cancelli.

Nelle ore precedenti all'apertura della vendita generale erano già emersi anche i **prezzi dei biglietti**, che variano a seconda dell'evento e del settore scelto, con pacchetti premium che includono esperienze VIP dedicate ai fan.

L'attesa resta altissima per il ritorno della WWE nel nostro Paese, che nel 2026 porterà per la prima volta in Italia anche un **Premium Live Event** televisivo, oltre alle puntate settimanali di **Raw** e **SmackDown**.

È attivo il servizio di notizie **in tempo reale** tramite **Facebook** e **Telegram** di **Vivere Bolzano**.
Per Facebook **Clicca QUI** per trovare la pagina.
Per Telegram cerca il canale **@viverebolzano** o **Clicca QUI**.

ARGOMENTI

sport, articolo, niccolò staccioli, clash in italy, wwe torino, wwe, raw, smackdown, wwe italia, wwe bologna, wwe roma, wwe firenze, wwe italia 2026

redazione@vivere.it

CASA DEL COSTUME
SCOPRI L'ESTATE!

Questo è un articolo pubblicato il 13-03-2026 alle 12:55 sul giornale del 13 marzo 2026 - 151 letture

SHORT LINK:
https://vivere.me/gB

Commenti

Ritaglio stampa ad uso esclusivo del destinatario, non riproducibile.
095047

CASA DEL COSTUME
SCOPRI L'ESTATE!

ARTICOLO

WWE Italia 2026: partita la vendita generale dei biglietti per gli eventi di Torino, Bologna, Roma e Firenze

13.03.2026 - h 12:55 1' di lettura 52

È ufficialmente partita la vendita generale dei biglietti per gli eventi che la WWE porterà in Italia nel 2026.
Dalle **ore 10 di venerdì 13 marzo** i fan possono acquistare i tagliandi per tutti gli show previsti nel nostro Paese nell'ambito del **WWE European Summer Tour**.

Dopo le due finestre di prevendita dei giorni scorsi, si tratta della prima fase di vendita aperta a tutti gli appassionati.

Il tour italiano della WWE prevede **cinque eventi in altrettante date**, distribuiti tra fine maggio e inizio giugno.

Le date degli show in Italia

31 maggio 2026 – Torino (Inalpi Arena)
Premium Live Event "Clash in Italy"

1 giugno 2026 – Torino (Inalpi Arena)
Monday Night Raw

5 giugno 2026 – Bologna (Unipol Arena)
Friday Night SmackDown

Ritaglio stampa ad uso esclusivo del destinatario, non riproducibile.

095047

6 giugno 2026 – Roma (Palazzo dello Sport)
Live Event del tour europeo

7 giugno 2026 – Firenze (Nelson Mandela Forum)
Live Event del tour europeo

Qui gli orari degli show e di apertura dei cancelli.

Nelle ore precedenti all'apertura della vendita generale erano già emersi anche i **prezzi dei biglietti**, che variano a seconda dell'evento e del settore scelto, con pacchetti premium che includono esperienze VIP dedicate ai fan.

L'attesa resta altissima per il ritorno della WWE nel nostro Paese, che nel 2026 porterà per la prima volta in Italia anche un **Premium Live Event** televisivo, oltre alle puntate settimanali di **Raw** e **SmackDown**.

ARGOMENTI

sport, articolo, niccolò staccioli, clash in italy, wwe torino, wwe, raw, smackdown, wwe italia, wwe bologna, wwe roma, wwe firenze, wwe italia 2026

redazione@vivere.it

Questo è un articolo pubblicato il 13-03-2026 alle 12:55 sul giornale del 13 marzo 2026 - 52 letture

SHORT LINK:
https://vivere.me/gB

Commenti

vivere brescia
IL QUOTIDIANO DELLA CITTÀ E DEL TERRITORIO

vivere lombardia
QUOTIDIANI ONLINE PER LA TUA CITTÀ

Ritaglio stampa ad uso esclusivo del destinatario, non riproducibile.

095047

www.ecostampa.it

ARTICOLO

WWE Italia 2026: partita la vendita generale dei biglietti per gli eventi di Torino, Bologna, Roma e Firenze

13.03.2026 - h 12:55 1' di lettura 123

È ufficialmente partita la vendita generale dei biglietti per gli eventi che la WWE porterà in Italia nel 2026.
Dalle **ore 10 di venerdì 13 marzo** i fan possono acquistare i tagliandi per tutti gli show previsti nel nostro Paese nell'ambito del **WWE European Summer Tour**.

Dopo le due finestre di prevendita dei giorni scorsi, si tratta della prima fase di vendita aperta a tutti gli appassionati.

Il tour italiano della WWE prevede **cinque eventi in altrettante date**, distribuiti tra fine maggio e inizio giugno.

Le date degli show in Italia

31 maggio 2026 – Torino (Inalpi Arena)
Premium Live Event "Clash in Italy"

1 giugno 2026 – Torino (Inalpi Arena)
Monday Night Raw

5 giugno 2026 – Bologna (Unipol Arena)
Friday Night SmackDown

6 giugno 2026 – Roma (Palazzo dello Sport)
Live Event del tour europeo

7 giugno 2026 – Firenze (Nelson Mandela Forum)
Live Event del tour europeo

Ritaglio stampa ad uso esclusivo del destinatario, non riproducibile.
095047

www.ecostampa.it

Qui gli orari degli show e di apertura dei cancelli.

Nelle ore precedenti all'apertura della vendita generale erano già emersi anche i **prezzi dei biglietti**, che variano a seconda dell'evento e del settore scelto, con pacchetti premium che includono esperienze VIP dedicate ai fan.

L'attesa resta altissima per il ritorno della WWE nel nostro Paese, che nel 2026 porterà per la prima volta in Italia anche un **Premium Live Event** televisivo, oltre alle puntate settimanali di **Raw** e **SmackDown**.

È attivo il servizio di notizie in tempo reale tramite Telegram di **VivereCaltanissetta**
Per iscriversi gratuitamente al canale **Telegram** clicca qui o cerca **@viverecaltanissetta**
Seguici anche sui nostri canali social, Facebook e Twitter:
Facebook: www.facebook.com/Vivere-Caltanissetta/
Twitter: twitter.com/V_Caltanissetta

ARGOMENTI

sport, articolo, niccolò staccioli, clash in italy, wwe torino, wwe, raw, smackdown, wwe italia, wwe bologna, wwe roma, wwe firenze, wwe italia 2026

redazione@vivere.it

Questo è un articolo pubblicato il 13-03-2026 alle 12:55 sul giornale del 13 marzo 2026 - 123 letture

SHORT LINK:
https://vivere.me/gB

Commenti

vivere caltanissetta
IL QUOTIDIANO DELLA CITTÀ E DEL TERRITORIO

vivere sicilia
QUOTIDIANI ONLINE PER LA TUA CITTÀ

Ritaglio stampa ad uso esclusivo del destinatario, non riproducibile.
095047

ARTICOLO

WWE Italia 2026: partita la vendita generale dei biglietti per gli eventi di Torino, Bologna, Roma e Firenze

13.03.2026 - h 12:55 1' di lettura 52

È ufficialmente partita la vendita generale dei biglietti per gli eventi che la WWE porterà in Italia nel 2026.
Dalle **ore 10 di venerdì 13 marzo** i fan possono acquistare i tagliandi per tutti gli show previsti nel nostro Paese nell'ambito del **WWE European Summer Tour**.

Dopo le due finestre di prevendita dei giorni scorsi, si tratta della prima fase di vendita aperta a tutti gli appassionati.

Il tour italiano della WWE prevede **cinque eventi in altrettante date**, distribuiti tra fine maggio e inizio giugno.

Le date degli show in Italia

31 maggio 2026 – Torino (Inalpi Arena)
Premium Live Event "Clash in Italy"

1 giugno 2026 – Torino (Inalpi Arena)
Monday Night Raw

5 giugno 2026 – Bologna (Unipol Arena)
Friday Night SmackDown

Ritaglio stampa ad uso esclusivo del destinatario, non riproducibile.
095047

6 giugno 2026 – Roma (Palazzo dello Sport)
Live Event del tour europeo

7 giugno 2026 – Firenze (Nelson Mandela Forum)
Live Event del tour europeo

Qui gli orari degli show e di apertura dei cancelli.

Nelle ore precedenti all'apertura della vendita generale erano già emersi anche i **prezzi dei biglietti**, che variano a seconda dell'evento e del settore scelto, con pacchetti premium che includono esperienze VIP dedicate ai fan.

L'attesa resta altissima per il ritorno della WWE nel nostro Paese, che nel 2026 porterà per la prima volta in Italia anche un **Premium Live Event** televisivo, oltre alle puntate settimanali di **Raw** e **SmackDown**.

ARGOMENTI

sport, articolo, niccolò staccioli, clash in italy, wwe torino, wwe, raw, smackdown, wwe italia, wwe bologna, wwe roma, wwe firenze, wwe italia 2026

redazione@vivere.it

CASA DEL COSTUME
SCOPRI L'ESTATE!

Questo è un articolo pubblicato il 13-03-2026 alle 12:55 sul giornale del 13 marzo 2026 - 52 letture

SHORT LINK:
https://vivere.me/gB

Commenti

vivere campobasso
IL QUOTIDIANO DELLA CITTÀ E DEL TERRITORIO

vivere molise
QUOTIDIANI ONLINE PER LA TUA CITTÀ

Ritaglio stampa ad uso esclusivo del destinatario, non riproducibile.
095047

www.ecostampa.it

ARTICOLO

WWE Italia 2026: partita la vendita generale dei biglietti per gli eventi di Torino, Bologna, Roma e Firenze

13.03.2026 - h 12:55 1' di lettura 52

È ufficialmente partita la vendita generale dei biglietti per gli eventi che la WWE porterà in Italia nel 2026.
Dalle **ore 10 di venerdì 13 marzo** i fan possono acquistare i tagliandi per tutti gli show previsti nel nostro Paese nell'ambito del **WWE European Summer Tour**.

Dopo le due finestre di prevendita dei giorni scorsi, si tratta della prima fase di vendita aperta a tutti gli appassionati.

Il tour italiano della WWE prevede **cinque eventi in altrettante date**, distribuiti tra fine maggio e inizio giugno.

Le date degli show in Italia

31 maggio 2026 – Torino (Inalpi Arena)
Premium Live Event "Clash in Italy"

1 giugno 2026 – Torino (Inalpi Arena)
Monday Night Raw

5 giugno 2026 – Bologna (Unipol Arena)
Friday Night SmackDown

6 giugno 2026 – Roma (Palazzo dello Sport)
Live Event del tour europeo

7 giugno 2026 – Firenze (Nelson Mandela Forum)
Live Event del tour europeo

Ritaglio stampa ad uso esclusivo del destinatario, non riproducibile.
095047

www.ecostampa.it

Qui gli orari degli show e di apertura dei cancelli.

Nelle ore precedenti all'apertura della vendita generale erano già emersi anche i **prezzi dei biglietti**, che variano a seconda dell'evento e del settore scelto, con pacchetti premium che includono esperienze VIP dedicate ai fan.

L'attesa resta altissima per il ritorno della WWE nel nostro Paese, che nel 2026 porterà per la prima volta in Italia anche un **Premium Live Event** televisivo, oltre alle puntate settimanali di **Raw** e **SmackDown**.

È attivo il servizio di notizie **in tempo reale** tramite **Facebook** e **Telegram** di **Vivere Carbonia**.
Per Facebook **Clicca QUI** per trovare la pagina.
Per Telegram cerca il canale **@viverecarbonia** o **Clicca QUI**.

ARGOMENTI sport, articolo, niccolò staccioli, clash in italy, wwe torino, wwe, raw, smackdown, wwe italia, wwe bologna, wwe roma, wwe firenze, wwe italia 2026

redazione@vivere.it

Questo è un articolo pubblicato il 13-03-2026 alle 12:55 sul giornale del 13 marzo 2026 - 52 letture

SHORT LINK:
https://vivere.me/gB

Commenti

vivere carbonia
IL QUOTIDIANO DELLA CITTÀ E DEL TERRITORIO
Leggi tutti...

vivere sardegna
QUOTIDIANI ONLINE PER LA TUA CITTÀ
Leggi tutti...

vivere italia
QUOTIDIANI ONLINE PER LA TUA CITTÀ

Ritaglio stampa ad uso esclusivo del destinatario, non riproducibile.
095047

ARTICOLO

WWE Italia 2026: partita la vendita generale dei biglietti per gli eventi di Torino, Bologna, Roma e Firenze

13.03.2026 - h 12:55 1' di lettura 108

È ufficialmente partita la vendita generale dei biglietti per gli eventi che la WWE porterà in Italia nel 2026.
Dalle **ore 10 di venerdì 13 marzo** i fan possono acquistare i tagliandi per tutti gli show previsti nel nostro Paese nell'ambito del **WWE European Summer Tour**.

Dopo le due finestre di prevendita dei giorni scorsi, si tratta della prima fase di vendita aperta a tutti gli appassionati.

Il tour italiano della WWE prevede **cinque eventi in altrettante date**, distribuiti tra fine maggio e inizio giugno.

Le date degli show in Italia

31 maggio 2026 – Torino (Inalpi Arena)
Premium Live Event "Clash in Italy"

1 giugno 2026 – Torino (Inalpi Arena)
Monday Night Raw

5 giugno 2026 – Bologna (Unipol Arena)
Friday Night SmackDown

Ritaglio stampa ad uso esclusivo del destinatario, non riproducibile.
095047

6 giugno 2026 – Roma (Palazzo dello Sport)
Live Event del tour europeo

7 giugno 2026 – Firenze (Nelson Mandela Forum)
Live Event del tour europeo

Qui gli orari degli show e di apertura dei cancelli.

Nelle ore precedenti all'apertura della vendita generale erano già emersi anche i **prezzi dei biglietti**, che variano a seconda dell'evento e del settore scelto, con pacchetti premium che includono esperienze VIP dedicate ai fan.

L'attesa resta altissima per il ritorno della WWE nel nostro Paese, che nel 2026 porterà per la prima volta in Italia anche un **Premium Live Event** televisivo, oltre alle puntate settimanali di **Raw** e **SmackDown**.

ARGOMENTI

sport, articolo, niccolò staccioli, clash in italy, wwe torino, wwe, raw, smackdown, wwe italia, wwe bologna, wwe roma, wwe firenze, wwe italia 2026

redazione@vivere.it

Questo è un articolo pubblicato il 13-03-2026 alle 12:55 sul giornale del 13 marzo 2026 - 108 letture

SHORT LINK:
https://vivere.me/gB

CASA DEL COSTUME
SCOPRI L'ESTATE!

Commenti

vivere catanzaro
IL QUOTIDIANO DELLA CITTÀ E DEL TERRITORIO

vivere calabria
QUOTIDIANI ONLINE PER LA TUA CITTÀ

Ritaglio stampa ad uso esclusivo del destinatario, non riproducibile.
095047

Questo mese hai letto 0 articoli.
Maggiori informazioni qui:
https://vivere.me/b7sc

ARTICOLO

WWE Italia 2026: partita la vendita generale dei biglietti per gli eventi di Torino, Bologna, Roma e Firenze

13.03.2026 - h 12:55 1' di lettura 52

È ufficialmente partita la vendita generale dei biglietti per gli eventi che la WWE porterà in Italia nel 2026.
Dalle **ore 10 di venerdì 13 marzo** i fan possono acquistare i tagliandi per tutti gli show previsti nel nostro Paese nell'ambito del **WWE European Summer Tour**.

Dopo le due finestre di prevendita dei giorni scorsi, si tratta della prima fase di vendita aperta a tutti gli appassionati.

Il tour italiano della WWE prevede **cinque eventi in altrettante date**, distribuiti tra fine maggio e inizio giugno.

Le date degli show in Italia

31 maggio 2026 – Torino (Inalpi Arena)
Premium Live Event "Clash in Italy"

1 giugno 2026 – Torino (Inalpi Arena)
Monday Night Raw

5 giugno 2026 – Bologna (Unipol Arena)
Friday Night SmackDown

Ritaglio stampa ad uso esclusivo del destinatario, non riproducibile.
095047

6 giugno 2026 – Roma (Palazzo dello Sport)
Live Event del tour europeo

7 giugno 2026 – Firenze (Nelson Mandela Forum)
Live Event del tour europeo

Qui gli orari degli show e di apertura dei cancelli.

Nelle ore precedenti all'apertura della vendita generale erano già emersi anche i **prezzi dei biglietti**, che variano a seconda dell'evento e del settore scelto, con pacchetti premium che includono esperienze VIP dedicate ai fan.

L'attesa resta altissima per il ritorno della WWE nel nostro Paese, che nel 2026 porterà per la prima volta in Italia anche un **Premium Live Event** televisivo, oltre alle puntate settimanali di **Raw** e **SmackDown**.

È attivo il servizio di notizie **in tempo reale** tramite Whatasapp e Telegram di Vivere Civitanova.
Per Whatsapp iscriversi al canale https://vivere.me/waVivereCivitanova oppure aggiungere il numero **376 0316331** alla propria rubrica ed inviare allo stesso numero il messaggio "notizie on".
Per Telegram cercare il canale **@viverecivitanova** o cliccare su t.me/viverecivitanova.

Iscriviti alla nostra newsletter

ARGOMENTI sport, articolo, niccolò staccioli, clash in italy, wwe torino, wwe, raw, smackdown, wwe italia, wwe bologna, wwe roma, wwe firenze, wwe italia 2026

redazione@vivere.it

Questo è un articolo pubblicato il 13-03-2026 alle 12:55 sul giornale del 13 marzo 2026 - 52 letture

SHORT LINK:
https://vivere.me/gB

Commenti

Ritaglio stampa ad uso esclusivo del destinatario, non riproducibile.
095047

SOCIAL CATEGORIE NETWORK SERVIZI CONTATTI
Cerca

vivere como
IL QUOTIDIANO DELLA CITTÀ E DEL TERRITOR

Top News Ultima Ora

ARTICOLO

WWE Italia 2026: partita la vendita generale dei biglietti per gli eventi di Torino, Bologna, Roma e Firenze

13.03.2026 - h 12:55 1' di lettura 118

È ufficialmente partita la vendita generale dei biglietti per gli eventi che la WWE porterà in Italia nel 2026.
Dalle **ore 10 di venerdì 13 marzo** i fan possono acquistare i tagliandi per tutti gli show previsti nel nostro Paese nell'ambito del **WWE European Summer Tour**.

Dopo le due finestre di prevendita dei giorni scorsi, si tratta della prima fase di vendita aperta a tutti gli appassionati.

Il tour italiano della WWE prevede **cinque eventi in altrettante date**, distribuiti tra fine maggio e inizio giugno.

Le date degli show in Italia

31 maggio 2026 – Torino (Inalpi Arena)
Premium Live Event "Clash in Italy"

1 giugno 2026 – Torino (Inalpi Arena)
Monday Night Raw

5 giugno 2026 – Bologna (Unipol Arena)
Friday Night SmackDown

Ritaglio stampa ad uso esclusivo del destinatario, non riproducibile.
095047

6 giugno 2026 – Roma (Palazzo dello Sport)
Live Event del tour europeo

7 giugno 2026 – Firenze (Nelson Mandela Forum)
Live Event del tour europeo

Qui gli orari degli show e di apertura dei cancelli.

Nelle ore precedenti all'apertura della vendita generale erano già emersi anche i **prezzi dei biglietti**, che variano a seconda dell'evento e del settore scelto, con pacchetti premium che includono esperienze VIP dedicate ai fan.

L'attesa resta altissima per il ritorno della WWE nel nostro Paese, che nel 2026 porterà per la prima volta in Italia anche un **Premium Live Event** televisivo, oltre alle puntate settimanali di **Raw** e **SmackDown**.

ARGOMENTI

sport, articolo, niccolò staccioli, clash in italy, wwe torino, wwe, raw, smackdown, wwe italia, wwe bologna, wwe roma, wwe firenze, wwe italia 2026

redazione@vivere.it

Questo è un articolo pubblicato il 13-03-2026 alle 12:55 sul giornale del 13 marzo 2026 - 118 letture

SHORT LINK:
https://vivere.me/gB

Commenti

Ritaglio stampa ad uso esclusivo del destinatario, non riproducibile.
095047

ARTICOLO

WWE Italia 2026: partita la vendita generale dei biglietti per gli eventi di Torino, Bologna, Roma e Firenze

13.03.2026 - h 12:55 1' di lettura 104

È ufficialmente partita la vendita generale dei biglietti per gli eventi che la WWE porterà in Italia nel 2026.
Dalle **ore 10 di venerdì 13 marzo** i fan possono acquistare i tagliandi per tutti gli show previsti nel nostro Paese nell'ambito del **WWE European Summer Tour**.

Dopo le due finestre di prevendita dei giorni scorsi, si tratta della prima fase di vendita aperta a tutti gli appassionati.

Il tour italiano della WWE prevede **cinque eventi in altrettante date**, distribuiti tra fine maggio e inizio giugno.

Le date degli show in Italia

31 maggio 2026 – Torino (Inalpi Arena)
Premium Live Event "Clash in Italy"

1 giugno 2026 – Torino (Inalpi Arena)
Monday Night Raw

5 giugno 2026 – Bologna (Unipol Arena)
Friday Night SmackDown

Ritaglio stampa ad uso esclusivo del destinatario, non riproducibile.

095047

6 giugno 2026 – Roma (Palazzo dello Sport)
Live Event del tour europeo

7 giugno 2026 – Firenze (Nelson Mandela Forum)
Live Event del tour europeo

Qui gli orari degli show e di apertura dei cancelli.

Nelle ore precedenti all'apertura della vendita generale erano già emersi anche i **prezzi dei biglietti**, che variano a seconda dell'evento e del settore scelto, con pacchetti premium che includono esperienze VIP dedicate ai fan.

L'attesa resta altissima per il ritorno della WWE nel nostro Paese, che nel 2026 porterà per la prima volta in Italia anche un **Premium Live Event** televisivo, oltre alle puntate settimanali di **Raw** e **SmackDown**.

ARGOMENTI

sport, articolo, niccolò staccioli, clash in italy, wwe torino, wwe, raw, smackdown, wwe italia, wwe bologna, wwe roma, wwe firenze, wwe italia 2026

redazione@vivere.it

CASA DEL COSTUME
SCOPRI L'ESTATE!

Questo è un articolo pubblicato il 13-03-2026 alle 12:55 sul giornale del 13 marzo 2026 - 104 letture

SHORT LINK:
https://vivere.me/gB

Commenti

Ritaglio stampa ad uso esclusivo del destinatario, non riproducibile.
095047

vivere corigliano rossano IL QUOTIDIANO DELLA CITTÀ E DEL TERRITORIO
vivere calabria QUOTIDIANI ONLINE PER LA TUA CITTÀ

ARTICOLO

WWE Italia 2026: partita la vendita generale dei biglietti per gli eventi di Torino, Bologna, Roma e Firenze

13.03.2026 - h 12:55 1' di lettura 52

È ufficialmente partita la vendita generale dei biglietti per gli eventi che la WWE porterà in Italia nel 2026.
Dalle **ore 10 di venerdì 13 marzo** i fan possono acquistare i tagliandi per tutti gli show previsti nel nostro Paese nell'ambito del **WWE European Summer Tour**.

Dopo le due finestre di prevendita dei giorni scorsi, si tratta della prima fase di vendita aperta a tutti gli appassionati.

Il tour italiano della WWE prevede **cinque eventi in altrettante date**, distribuiti tra fine maggio e inizio giugno.

Le date degli show in Italia

31 maggio 2026 – Torino (Inalpi Arena)
Premium Live Event "Clash in Italy"

1 giugno 2026 – Torino (Inalpi Arena)
Monday Night Raw

5 giugno 2026 – Bologna (Unipol Arena)
Friday Night SmackDown

Ritaglio stampa ad uso esclusivo del destinatario, non riproducibile.

095047

6 giugno 2026 – Roma (Palazzo dello Sport)
Live Event del tour europeo

7 giugno 2026 – Firenze (Nelson Mandela Forum)
Live Event del tour europeo

Qui gli orari degli show e di apertura dei cancelli.

Nelle ore precedenti all'apertura della vendita generale erano già emersi anche i **prezzi dei biglietti**, che variano a seconda dell'evento e del settore scelto, con pacchetti premium che includono esperienze VIP dedicate ai fan.

L'attesa resta altissima per il ritorno della WWE nel nostro Paese, che nel 2026 porterà per la prima volta in Italia anche un **Premium Live Event** televisivo, oltre alle puntate settimanali di **Raw** e **SmackDown**.

ARGOMENTI

sport, articolo, niccolò staccioli, clash in italy, wwe torino, wwe, raw, smackdown, wwe italia, wwe bologna, wwe roma, wwe firenze, wwe italia 2026

redazione@vivere.it

CASA DEL COSTUME
SCOPRI L'ESTATE!

Questo è un articolo pubblicato il 13-03-2026 alle 12:55 sul giornale del 13 marzo 2026 - 52 letture

SHORT LINK:
https://vivere.me/gB

Commenti

vivere crotone
IL QUOTIDIANO DELLA CITTÀ E DEL TERRITORIO
vivere calabria
QUOTIDIANI ONLINE PER LA TUA CITTÀ

Ritaglio stampa ad uso esclusivo del destinatario, non riproducibile.
095047

www.ecostampa.it

Diventa Editore del quotidiano Vivere Srl della tua città! NEWS

ARTICOLO

WWE Italia 2026: partita la vendita generale dei biglietti per gli eventi di Torino, Bologna, Roma e Firenze

13.03.2026 - h 12:55 1' di lettura 108

È ufficialmente partita la vendita generale dei biglietti per gli eventi che la WWE porterà in Italia nel 2026.
Dalle **ore 10 di venerdì 13 marzo** i fan possono acquistare i tagliandi per tutti gli show previsti nel nostro Paese nell'ambito del **WWE European Summer Tour**.

Dopo le due finestre di prevendita dei giorni scorsi, si tratta della prima fase di vendita aperta a tutti gli appassionati.

Il tour italiano della WWE prevede **cinque eventi in altrettante date**, distribuiti tra fine maggio e inizio giugno.

Le date degli show in Italia

31 maggio 2026 – Torino (Inalpi Arena)
Premium Live Event "Clash in Italy"

1 giugno 2026 – Torino (Inalpi Arena)
Monday Night Raw

5 giugno 2026 – Bologna (Unipol Arena)
Friday Night SmackDown

Ritaglio stampa ad uso esclusivo del destinatario, non riproducibile.
095047

6 giugno 2026 – Roma (Palazzo dello Sport)
Live Event del tour europeo

7 giugno 2026 – Firenze (Nelson Mandela Forum)
Live Event del tour europeo

Qui gli orari degli show e di apertura dei cancelli.

Nelle ore precedenti all'apertura della vendita generale erano già emersi anche i **prezzi dei biglietti**, che variano a seconda dell'evento e del settore scelto, con pacchetti premium che includono esperienze VIP dedicate ai fan.

L'attesa resta altissima per il ritorno della WWE nel nostro Paese, che nel 2026 porterà per la prima volta in Italia anche un **Premium Live Event** televisivo, oltre alle puntate settimanali di **Raw** e **SmackDown**.

È attivo il servizio di notizie in tempo reale tramite Telegram di **VivereEnna**
Per iscriversi gratuitamente al canale **Telegram** clicca qui o cerca **@vivereenna**
Seguici anche sui nostri canali social, Facebook e Twitter:
Facebook: facebook.com/vivereenna/
Twitter: twitter.com/VivereEnna

ARGOMENTI

sport, articolo, niccolò staccioli, clash in italy, wwe torino, wwe, raw, smackdown, wwe italia, wwe bologna, wwe roma, wwe firenze, wwe italia 2026

redazione@vivere.it

CASA DEL COSTUME
SCOPRI L'ESTATE!

Questo è un articolo pubblicato il 13-03-2026 alle 12:55 sul giornale del 13 marzo 2026 - 108 letture

SHORT LINK:
https://vivere.me/gB

Commenti

Ritaglio stampa ad uso esclusivo del destinatario, non riproducibile.
095047

www.ecostampa.it

vivere foggia IL QUOTIDIANO DELLA CITTÀ E DEL TERRITORIO

CASA DEL COSTUME
SCOPRI L'ESTATE!

ARTICOLO

WWE Italia 2026: partita la vendita generale dei biglietti per gli eventi di Torino, Bologna, Roma e Firenze

13.03.2026 - h 12:55 1' di lettura 108

È ufficialmente partita la vendita generale dei biglietti per gli eventi che la WWE porterà in Italia nel 2026.
Dalle **ore 10 di venerdì 13 marzo** i fan possono acquistare i tagliandi per tutti gli show previsti nel nostro Paese nell'ambito del **WWE European Summer Tour**.

Dopo le due finestre di prevendita dei giorni scorsi, si tratta della prima fase di vendita aperta a tutti gli appassionati.

Il tour italiano della WWE prevede **cinque eventi in altrettante date**, distribuiti tra fine maggio e inizio giugno.

Le date degli show in Italia

31 maggio 2026 – Torino (Inalpi Arena)
Premium Live Event "Clash in Italy"

1 giugno 2026 – Torino (Inalpi Arena)
Monday Night Raw

5 giugno 2026 – Bologna (Unipol Arena)
Friday Night SmackDown

Ritaglio stampa ad uso esclusivo del destinatario, non riproducibile.
095047

www.ecostampa.it

6 giugno 2026 – Roma (Palazzo dello Sport)
Live Event del tour europeo

7 giugno 2026 – Firenze (Nelson Mandela Forum)
Live Event del tour europeo

Qui gli orari degli show e di apertura dei cancelli.

Nelle ore precedenti all'apertura della vendita generale erano già emersi anche i **prezzi dei biglietti**, che variano a seconda dell'evento e del settore scelto, con pacchetti premium che includono esperienze VIP dedicate ai fan.

L'attesa resta altissima per il ritorno della WWE nel nostro Paese, che nel 2026 porterà per la prima volta in Italia anche un **Premium Live Event** televisivo, oltre alle puntate settimanali di **Raw** e **SmackDown**.

ARGOMENTI

sport, articolo, niccolò staccioli, clash in italy, wwe torino, wwe, raw, smackdown, wwe italia, wwe bologna, wwe roma, wwe firenze, wwe italia 2026

redazione@vivere.it

Questo è un articolo pubblicato il 13-03-2026 alle 12:55 sul giornale del 13 marzo 2026 - 108 letture

SHORT LINK:
https://vivere.me/gB

Commenti

Ritaglio stampa ad uso esclusivo del destinatario, non riproducibile.

095047

vivere foggia IL QUOTIDIANO DELLA CITTÀ E DEL TERRITORIO

vivere puglia QUOTIDIANI ONLINE PER LA TUA CITTÀ

www.ecostampa.it

ARTICOLO

WWE Italia 2026: partita la vendita generale dei biglietti per gli eventi di Torino, Bologna, Roma e Firenze

13.03.2026 - h 12:55 1' di lettura 52

È ufficialmente partita la vendita generale dei biglietti per gli eventi che la WWE porterà in Italia nel 2026.
Dalle **ore 10 di venerdì 13 marzo** i fan possono acquistare i tagliandi per tutti gli show previsti nel nostro Paese nell'ambito del **WWE European Summer Tour**.

Dopo le due finestre di prevendita dei giorni scorsi, si tratta della prima fase di vendita aperta a tutti gli appassionati.

Il tour italiano della WWE prevede **cinque eventi in altrettante date**, distribuiti tra fine maggio e inizio giugno.

Le date degli show in Italia

31 maggio 2026 – Torino (Inalpi Arena)
Premium Live Event "Clash in Italy"

1 giugno 2026 – Torino (Inalpi Arena)
Monday Night Raw

5 giugno 2026 – Bologna (Unipol Arena)
Friday Night SmackDown

Ritaglio stampa ad uso esclusivo del destinatario, non riproducibile.
095047

vivere foligno
IL QUOTIDIANO DELLA CITTÀ E DEL TERRITORIO

www.ecostampa.it

6 giugno 2026 – Roma (Palazzo dello Sport)
Live Event del tour europeo

7 giugno 2026 – Firenze (Nelson Mandela Forum)
Live Event del tour europeo

Qui gli orari degli show e di apertura dei cancelli.

Nelle ore precedenti all'apertura della vendita generale erano già emersi anche i **prezzi dei biglietti**, che variano a seconda dell'evento e del settore scelto, con pacchetti premium che includono esperienze VIP dedicate ai fan.

L'attesa resta altissima per il ritorno della WWE nel nostro Paese, che nel 2026 porterà per la prima volta in Italia anche un **Premium Live Event** televisivo, oltre alle puntate settimanali di **Raw** e **SmackDown**.

Notizie in tempo reale anche su:
Facebook | Telegram | WhatsApp | X | LinkedIn | Mastodon
Clicca e iscriviti!

QUI per iscriverti alla nostra newsletter.

ARGOMENTI

sport, articolo, niccolò staccioli, clash in italy, wwe torino, wwe, raw, smackdown, wwe italia, wwe bologna, wwe roma, wwe firenze, wwe italia 2026

---

redazione@vivere.it

Questo è un articolo pubblicato il 13-03-2026 alle 12:55 sul giornale del 13 marzo 2026 - 52 letture

SHORT LINK:
https://vivere.me/gB

CASA DEL COSTUME
SCOPRI L'ESTATE!

Commenti

Ritaglio stampa ad uso esclusivo del destinatario, non riproducibile.
095047

ARTICOLO

WWE Italia 2026: partita la vendita generale dei biglietti per gli eventi di Torino, Bologna, Roma e Firenze

13.03.2026 - h 12:55 1' di lettura 104

È ufficialmente partita la vendita generale dei biglietti per gli eventi che la WWE porterà in Italia nel 2026.
Dalle **ore 10 di venerdì 13 marzo** i fan possono acquistare i tagliandi per tutti gli show previsti nel nostro Paese nell'ambito del **WWE European Summer Tour**.

Dopo le due finestre di prevendita dei giorni scorsi, si tratta della prima fase di vendita aperta a tutti gli appassionati.

Il tour italiano della WWE prevede **cinque eventi in altrettante date**, distribuiti tra fine maggio e inizio giugno.

Le date degli show in Italia

31 maggio 2026 – Torino (Inalpi Arena)
Premium Live Event "Clash in Italy"

1 giugno 2026 – Torino (Inalpi Arena)
Monday Night Raw

5 giugno 2026 – Bologna (Unipol Arena)
Friday Night SmackDown

6 giugno 2026 – Roma (Palazzo dello Sport)
Live Event del tour europeo

7 giugno 2026 – Firenze (Nelson Mandela Forum)
Live Event del tour europeo

Ritaglio stampa ad uso esclusivo del destinatario, non riproducibile.

095047

Qui gli orari degli show e di apertura dei cancelli.

Nelle ore precedenti all'apertura della vendita generale erano già emersi anche i **prezzi dei biglietti**, che variano a seconda dell'evento e del settore scelto, con pacchetti premium che includono esperienze VIP dedicate ai fan.

L'attesa resta altissima per il ritorno della WWE nel nostro Paese, che nel 2026 porterà per la prima volta in Italia anche un **Premium Live Event** televisivo, oltre alle puntate settimanali di **Raw** e **SmackDown**.

ARGOMENTI

sport, articolo, niccolò staccioli, clash in italy, wwe torino, wwe, raw, smackdown, wwe italia, wwe bologna, wwe roma, wwe firenze, wwe italia 2026

redazione@vivere.it

CASA DEL COSTUME
SCOPRI L'ESTATE!

Questo è un articolo pubblicato il 13-03-2026 alle 12:55 sul giornale del 13 marzo 2026 - 104 letture

SHORT LINK:
https://vivere.me/gB

Commenti

Leggi tutti...

Ex Ilva, Emiliano scrive al ministro Urso per sollecitare un...

Beat Onto Jazz Festival 2024, al via il 1 agosto con...

L'Esistenza dell'Inferno, Paradiso e Purgatorio: Un viaggio...

Ritaglio stampa ad uso esclusivo del destinatario, non riproducibile.

095047

ARTICOLO

WWE Italia 2026: partita la vendita generale dei biglietti per gli eventi di Torino, Bologna, Roma e Firenze

13.03.2026 - h 12:55

1' di lettura 130

È ufficialmente partita la vendita generale dei biglietti per gli eventi che la WWE porterà in Italia nel 2026.
Dalle **ore 10 di venerdì 13 marzo** i fan possono acquistare i tagliandi per tutti gli show previsti nel nostro Paese nell'ambito del **WWE European Summer Tour**.

Dopo le due finestre di prevendita dei giorni scorsi, si tratta della prima fase di vendita aperta a tutti gli appassionati.

Il tour italiano della WWE prevede **cinque eventi in altrettante date**, distribuiti tra fine maggio e inizio giugno.

Le date degli show in Italia

31 maggio 2026 – Torino (Inalpi Arena)
Premium Live Event "Clash in Italy"

1 giugno 2026 – Torino (Inalpi Arena)
Monday Night Raw

5 giugno 2026 – Bologna (Unipol Arena)
Friday Night SmackDown

Ritaglio stampa ad uso esclusivo del destinatario, non riproducibile.

095047

6 giugno 2026 – Roma (Palazzo dello Sport)
Live Event del tour europeo

7 giugno 2026 – Firenze (Nelson Mandela Forum)
Live Event del tour europeo

Qui gli orari degli show e di apertura dei cancelli.

Nelle ore precedenti all'apertura della vendita generale erano già emersi anche i **prezzi dei biglietti**, che variano a seconda dell'evento e del settore scelto, con pacchetti premium che includono esperienze VIP dedicate ai fan.

L'attesa resta altissima per il ritorno della WWE nel nostro Paese, che nel 2026 porterà per la prima volta in Italia anche un **Premium Live Event** televisivo, oltre alle puntate settimanali di **Raw** e **SmackDown**.

ARGOMENTI

sport, articolo, niccolò staccioli, clash in italy, wwe torino, wwe, raw, smackdown, wwe italia, wwe bologna, wwe roma, wwe firenze, wwe italia 2026

redazione@vivere.it

Questo è un articolo pubblicato il 13-03-2026 alle 12:55 sul giornale del 13 marzo 2026 - 130 letture

SHORT LINK:
https://vivere.me/gB

Commenti

Please enable JavaScript to view the comments powered by Disqus.

vivere gallipoli
IL QUOTIDIANO DELLA CITTÀ E DEL TERRITORIO
Leggi tutti...

vivere puglia
QUOTIDIANI ONLINE PER LA TUA CITTÀ
Leggi tutti...

vivere italia
QUOTIDIANI ONLINE PER LA TUA CITTÀ
Leggi tutti...

Ritaglio stampa ad uso esclusivo del destinatario, non riproducibile.
095047

vivere Genova
IL QUOTIDIANO DELLA CITTÀ E DEL TERRITORIO

ARTICOLO

WWE Italia 2026: partita la vendita generale dei biglietti per gli eventi di Torino, Bologna, Roma e Firenze

13.03.2026 - h 12:55

1' di lettura 104

È ufficialmente partita la vendita generale dei biglietti per gli eventi che la WWE porterà in Italia nel 2026.
Dalle **ore 10 di venerdì 13 marzo** i fan possono acquistare i tagliandi per tutti gli show previsti nel nostro Paese nell'ambito del **WWE European Summer Tour**.

Dopo le due finestre di prevendita dei giorni scorsi, si tratta della prima fase di vendita aperta a tutti gli appassionati.

Il tour italiano della WWE prevede **cinque eventi in altrettante date**, distribuiti tra fine maggio e inizio giugno.

Le date degli show in Italia

31 maggio 2026 – Torino (Inalpi Arena)
Premium Live Event "Clash in Italy"

1 giugno 2026 – Torino (Inalpi Arena)
Monday Night Raw

5 giugno 2026 – Bologna (Unipol Arena)
Friday Night SmackDown

6 giugno 2026 – Roma (Palazzo dello Sport)
Live Event del tour europeo

7 giugno 2026 – Firenze (Nelson Mandela Forum)
Live Event del tour europeo

Ritaglio stampa ad uso esclusivo del destinatario, non riproducibile.

095047

Qui gli orari degli show e di apertura dei cancelli.

Nelle ore precedenti all'apertura della vendita generale erano già emersi anche i **prezzi dei biglietti**, che variano a seconda dell'evento e del settore scelto, con pacchetti premium che includono esperienze VIP dedicate ai fan.

L'attesa resta altissima per il ritorno della WWE nel nostro Paese, che nel 2026 porterà per la prima volta in Italia anche un **Premium Live Event** televisivo, oltre alle puntate settimanali di **Raw** e **SmackDown**.

È attivo il servizio di notizie **in tempo reale** tramite **Facebook** e **Telegram** di **Vivere Genova**.
Per Facebook **Clicca QUI** per trovare la pagina.
Per Telegram cerca il canale **@viveregenova** o **Clicca QUI**.

ARGOMENTI

sport, articolo, niccolò staccioli, clash in italy, wwe torino, wwe, raw, smackdown, wwe italia, wwe bologna, wwe roma, wwe firenze, wwe italia 2026

redazione@vivere.it

Questo è un articolo pubblicato il 13-03-2026 alle 12:55 sul giornale del 13 marzo 2026 - 104 letture

SHORT LINK:
https://vivere.me/gB

CASA DEL COSTUME
SCOPRI L'ESTATE!

Commenti

vivere Genova
IL QUOTIDIANO DELLA CITTÀ E DEL TERRITORIO
Leggi tutti...

vivere liguria
QUOTIDIANI ONLINE PER LA TUA CITTÀ
Leggi tutti...

Ritaglio stampa ad uso esclusivo del destinatario, non riproducibile.

095047

ARTICOLO

WWE Italia 2026: partita la vendita generale dei biglietti per gli eventi di Torino, Bologna, Roma e Firenze

13.03.2026 - h 12:55 1' di lettura 52

È ufficialmente partita la vendita generale dei biglietti per gli eventi che la WWE porterà in Italia nel 2026.
Dalle **ore 10 di venerdì 13 marzo** i fan possono acquistare i tagliandi per tutti gli show previsti nel nostro Paese nell'ambito del **WWE European Summer Tour**.

Dopo le due finestre di prevendita dei giorni scorsi, si tratta della prima fase di vendita aperta a tutti gli appassionati.

Il tour italiano della WWE prevede **cinque eventi in altrettante date**, distribuiti tra fine maggio e inizio giugno.

Le date degli show in Italia

31 maggio 2026 – Torino (Inalpi Arena)
Premium Live Event "Clash in Italy"

1 giugno 2026 – Torino (Inalpi Arena)
Monday Night Raw

5 giugno 2026 – Bologna (Unipol Arena)
Friday Night SmackDown

Ritaglio stampa ad uso esclusivo del destinatario, non riproducibile.

095047

6 giugno 2026 – Roma (Palazzo dello Sport)
Live Event del tour europeo

7 giugno 2026 – Firenze (Nelson Mandela Forum)
Live Event del tour europeo

Qui gli orari degli show e di apertura dei cancelli.

Nelle ore precedenti all'apertura della vendita generale erano già emersi anche i **prezzi dei biglietti**, che variano a seconda dell'evento e del settore scelto, con pacchetti premium che includono esperienze VIP dedicate ai fan.

L'attesa resta altissima per il ritorno della WWE nel nostro Paese, che nel 2026 porterà per la prima volta in Italia anche un **Premium Live Event** televisivo, oltre alle puntate settimanali di **Raw** e **SmackDown**.

Per Whatsapp iscriversi al canale https://vivere.me/waVivereGiulianova.

Iscriviti alla nostra newsletter.

ARGOMENTI

sport, articolo, niccolò staccioli, clash in italy, wwe torino, wwe, raw, smackdown, wwe italia, wwe bologna, wwe roma, wwe firenze, wwe italia 2026

redazione@vivere.it

Questo è un articolo pubblicato il 13-03-2026 alle 12:55 sul giornale del 13 marzo 2026 - 52 letture

SHORT LINK:
https://vivere.me/gB

Commenti

Ritaglio stampa ad uso esclusivo del destinatario, non riproducibile.
095047

CASA DEL COSTUME
SCOPRI L'ESTATE!

ARTICOLO

WWE Italia 2026: partita la vendita generale dei biglietti per gli eventi di Torino, Bologna, Roma e Firenze

13.03.2026 - h 12:55 1' di lettura 130

È ufficialmente partita la vendita generale dei biglietti per gli eventi che la WWE porterà in Italia nel 2026.
Dalle **ore 10 di venerdì 13 marzo** i fan possono acquistare i tagliandi per tutti gli show previsti nel nostro Paese nell'ambito del **WWE European Summer Tour**.

Dopo le due finestre di prevendita dei giorni scorsi, si tratta della prima fase di vendita aperta a tutti gli appassionati.

Il tour italiano della WWE prevede **cinque eventi in altrettante date**, distribuiti tra fine maggio e inizio giugno.

Le date degli show in Italia

31 maggio 2026 – Torino (Inalpi Arena)
Premium Live Event "Clash in Italy"

1 giugno 2026 – Torino (Inalpi Arena)
Monday Night Raw

5 giugno 2026 – Bologna (Unipol Arena)
Friday Night SmackDown

Ritaglio stampa ad uso esclusivo del destinatario, non riproducibile.

095047

6 giugno 2026 – Roma (Palazzo dello Sport)
Live Event del tour europeo

7 giugno 2026 – Firenze (Nelson Mandela Forum)
Live Event del tour europeo

Qui gli orari degli show e di apertura dei cancelli.

Nelle ore precedenti all'apertura della vendita generale erano già emersi anche i **prezzi dei biglietti**, che variano a seconda dell'evento e del settore scelto, con pacchetti premium che includono esperienze VIP dedicate ai fan.

L'attesa resta altissima per il ritorno della WWE nel nostro Paese, che nel 2026 porterà per la prima volta in Italia anche un **Premium Live Event** televisivo, oltre alle puntate settimanali di **Raw** e **SmackDown**.

È attivo il servizio di notizie **in tempo reale** tramite **Facebook** e **Telegram** di **Vivere Gorizia**.
Per Facebook **Clicca QUI** per trovare la pagina.
Per Telegram cerca il canale **@viveregorizia** o **Clicca QUI**.

ARGOMENTI

sport, articolo, niccolò staccioli, clash in italy, wwe torino, wwe, raw, smackdown, wwe italia, wwe bologna, wwe roma, wwe firenze, wwe italia 2026

redazione@vivere.it

Questo è un articolo pubblicato il 13-03-2026 alle 12:55 sul giornale del 13 marzo 2026 - 130 letture

SHORT LINK:
https://vivere.me/gB

Commenti

Ritaglio stampa ad uso esclusivo del destinatario, non riproducibile.
095047

ARTICOLO

WWE Italia 2026: partita la vendita generale dei biglietti per gli eventi di Torino, Bologna, Roma e Firenze

13.03.2026 - h 12:55

1' di lettura 52

È ufficialmente partita la vendita generale dei biglietti per gli eventi che la WWE porterà in Italia nel 2026.
Dalle **ore 10 di venerdì 13 marzo** i fan possono acquistare i tagliandi per tutti gli show previsti nel nostro Paese nell'ambito del **WWE European Summer Tour**.

Dopo le due finestre di prevendita dei giorni scorsi, si tratta della prima fase di vendita aperta a tutti gli appassionati.

Il tour italiano della WWE prevede **cinque eventi in altrettante date**, distribuiti tra fine maggio e inizio giugno.

Le date degli show in Italia

31 maggio 2026 – Torino (Inalpi Arena)
Premium Live Event "Clash in Italy"

1 giugno 2026 – Torino (Inalpi Arena)
Monday Night Raw

5 giugno 2026 – Bologna (Unipol Arena)
Friday Night SmackDown

Ritaglio stampa ad uso esclusivo del destinatario, non riproducibile.

095047

6 giugno 2026 – Roma (Palazzo dello Sport)
Live Event del tour europeo

7 giugno 2026 – Firenze (Nelson Mandela Forum)
Live Event del tour europeo

Qui gli orari degli show e di apertura dei cancelli.

Nelle ore precedenti all'apertura della vendita generale erano già emersi anche i **prezzi dei biglietti**, che variano a seconda dell'evento e del settore scelto, con pacchetti premium che includono esperienze VIP dedicate ai fan.

L'attesa resta altissima per il ritorno della WWE nel nostro Paese, che nel 2026 porterà per la prima volta in Italia anche un **Premium Live Event** televisivo, oltre alle puntate settimanali di **Raw** e **SmackDown**.

Notizie in tempo reale anche su:
Facebook | Telegram | WhatsApp | X | LinkedIn | Mastodon
Clicca e iscriviti!

QUI per iscriverti alla nostra newsletter.

ARGOMENTI

sport, articolo, niccolò staccioli, clash in italy, wwe torino, wwe, raw, smackdown, wwe italia, wwe bologna, wwe roma, wwe firenze, wwe italia 2026

---

redazione@vivere.it

Questo è un articolo pubblicato il 13-03-2026 alle 12:55 sul giornale del 13 marzo 2026 - 52 letture

SHORT LINK:
https://vivere.me/gB

Commenti

Ritaglio stampa ad uso esclusivo del destinatario, non riproducibile.
095047

CASA DEL COSTUME
SCOPRI L'ESTATE!

ARTICOLO

WWE Italia 2026: partita la vendita generale dei biglietti per gli eventi di Torino, Bologna, Roma e Firenze

13.03.2026 - h 12:55 1' di lettura 52

È ufficialmente partita la vendita generale dei biglietti per gli eventi che la WWE porterà in Italia nel 2026.
Dalle **ore 10 di venerdì 13 marzo** i fan possono acquistare i tagliandi per tutti gli show previsti nel nostro Paese nell'ambito del **WWE European Summer Tour**.

Dopo le due finestre di prevendita dei giorni scorsi, si tratta della prima fase di vendita aperta a tutti gli appassionati.

Il tour italiano della WWE prevede **cinque eventi in altrettante date**, distribuiti tra fine maggio e inizio giugno.

Le date degli show in Italia

31 maggio 2026 – Torino (Inalpi Arena)
Premium Live Event "Clash in Italy"

1 giugno 2026 – Torino (Inalpi Arena)
Monday Night Raw

5 giugno 2026 – Bologna (Unipol Arena)
Friday Night SmackDown

Ritaglio stampa ad uso esclusivo del destinatario, non riproducibile.

095047

6 giugno 2026 – Roma (Palazzo dello Sport)
Live Event del tour europeo

7 giugno 2026 – Firenze (Nelson Mandela Forum)
Live Event del tour europeo

Qui gli orari degli show e di apertura dei cancelli.

Nelle ore precedenti all'apertura della vendita generale erano già emersi anche i **prezzi dei biglietti**, che variano a seconda dell'evento e del settore scelto, con pacchetti premium che includono esperienze VIP dedicate ai fan.

L'attesa resta altissima per il ritorno della WWE nel nostro Paese, che nel 2026 porterà per la prima volta in Italia anche un **Premium Live Event** televisivo, oltre alle puntate settimanali di **Raw** e **SmackDown**.

È attivo il servizio di notizie **in tempo reale** tramite **Facebook** e **Telegram** di **Vivere Imperia**.
Per Facebook **Clicca QUI** per trovare la pagina.
Per Telegram cerca il canale **@vivereimperia** o **Clicca QUI**.

ARGOMENTI

sport, articolo, niccolò staccioli, clash in italy, wwe torino, wwe, raw, smackdown, wwe italia, wwe bologna, wwe roma, wwe firenze, wwe italia 2026

redazione@vivere.it

Questo è un articolo pubblicato il 13-03-2026 alle 12:55 sul giornale del 13 marzo 2026 - 52 letture

SHORT LINK:
https://vivere.me/gB

Commenti

Ritaglio stampa ad uso esclusivo del destinatario, non riproducibile.
095047

ARTICOLO

WWE Italia 2026: partita la vendita generale dei biglietti per gli eventi di Torino, Bologna, Roma e Firenze

13.03.2026 - h 12:55 1' di lettura 118

È ufficialmente partita la vendita generale dei biglietti per gli eventi che la WWE porterà in Italia nel 2026.
Dalle **ore 10 di venerdì 13 marzo** i fan possono acquistare i tagliandi per tutti gli show previsti nel nostro Paese nell'ambito del **WWE European Summer Tour**.

Dopo le due finestre di prevendita dei giorni scorsi, si tratta della prima fase di vendita aperta a tutti gli appassionati.

Il tour italiano della WWE prevede **cinque eventi in altrettante date**, distribuiti tra fine maggio e inizio giugno.

Le date degli show in Italia

31 maggio 2026 – Torino (Inalpi Arena)
Premium Live Event "Clash in Italy"

1 giugno 2026 – Torino (Inalpi Arena)
Monday Night Raw

5 giugno 2026 – Bologna (Unipol Arena)
Friday Night SmackDown

6 giugno 2026 – Roma (Palazzo dello Sport)
Live Event del tour europeo

7 giugno 2026 – Firenze (Nelson Mandela Forum)
Live Event del tour europeo

Ritaglio stampa ad uso esclusivo del destinatario, non riproducibile.

095047

Qui gli orari degli show e di apertura dei cancelli.

Nelle ore precedenti all'apertura della vendita generale erano già emersi anche i **prezzi dei biglietti**, che variano a seconda dell'evento e del settore scelto, con pacchetti premium che includono esperienze VIP dedicate ai fan.

L'attesa resta altissima per il ritorno della WWE nel nostro Paese, che nel 2026 porterà per la prima volta in Italia anche un **Premium Live Event** televisivo, oltre alle puntate settimanali di **Raw** e **SmackDown**.

ARGOMENTI

sport, articolo, niccolò staccioli, clash in italy, wwe torino, wwe, raw, smackdown, wwe italia, wwe bologna, wwe roma, wwe firenze, wwe italia 2026

redazione@vivere.it

Questo è un articolo pubblicato il 13-03-2026 alle 12:55 sul giornale del 13 marzo 2026 - 118 letture

SHORT LINK:
https://vivere.me/gB

Commenti

vivere isernia
IL QUOTIDIANO DELLA CITTÀ E DEL TERRITORIO
Leggi tutti...

vivere molise
QUOTIDIANI ONLINE PER LA TUA CITTÀ
Leggi tutti...

vivere italia
QUOTIDIANI ONLINE PER LA TUA CITTÀ
Leggi tutti...

Ritaglio stampa ad uso esclusivo del destinatario, non riproducibile.
095047

ARTICOLO

WWE Italia 2026: partita la vendita generale dei biglietti per gli eventi di Torino, Bologna, Roma e Firenze

13.03.2026 - h 12:55

1' di lettura 115

È ufficialmente partita la vendita generale dei biglietti per gli eventi che la WWE porterà in Italia nel 2026.
Dalle **ore 10 di venerdì 13 marzo** i fan possono acquistare i tagliandi per tutti gli show previsti nel nostro Paese nell'ambito del **WWE European Summer Tour**.

Dopo le due finestre di prevendita dei giorni scorsi, si tratta della prima fase di vendita aperta a tutti gli appassionati.

Il tour italiano della WWE prevede **cinque eventi in altrettante date**, distribuiti tra fine maggio e inizio giugno.

Le date degli show in Italia

31 maggio 2026 – Torino (Inalpi Arena)
Premium Live Event "Clash in Italy"

1 giugno 2026 – Torino (Inalpi Arena)
Monday Night Raw

5 giugno 2026 – Bologna (Unipol Arena)
Friday Night SmackDown

6 giugno 2026 – Roma (Palazzo dello Sport)
Live Event del tour europeo

7 giugno 2026 – Firenze (Nelson Mandela Forum)
Live Event del tour europeo

Ritaglio stampa ad uso esclusivo del destinatario, non riproducibile.

095047

Qui gli orari degli show e di apertura dei cancelli.

Nelle ore precedenti all'apertura della vendita generale erano già emersi anche i **prezzi dei biglietti**, che variano a seconda dell'evento e del settore scelto, con pacchetti premium che includono esperienze VIP dedicate ai fan.

L'attesa resta altissima per il ritorno della WWE nel nostro Paese, che nel 2026 porterà per la prima volta in Italia anche un **Premium Live Event** televisivo, oltre alle puntate settimanali di **Raw** e **SmackDown**.

ARGOMENTI

sport, articolo, niccolò staccioli, clash in italy, wwe torino, wwe, raw, smackdown, wwe italia, wwe bologna, wwe roma, wwe firenze, wwe italia 2026

redazione@vivere.it

Questo è un articolo pubblicato il 13-03-2026 alle 12:55 sul giornale del 13 marzo 2026 - 115 letture

SHORT LINK:
https://vivere.me/gB

Commenti

vivere Lamezia Terme
IL QUOTIDIANO DELLA CITTÀ E DEL TERRITORIO
Leggi tutti...

vivere calabria
QUOTIDIANI ONLINE PER LA TUA CITTÀ
Leggi tutti...

vivere italia
QUOTIDIANI ONLINE PER LA TUA CITTÀ
Leggi tutti...

Ritaglio stampa ad uso esclusivo del destinatario, non riproducibile.

095047

ARTICOLO

WWE Italia 2026: partita la vendita generale dei biglietti per gli eventi di Torino, Bologna, Roma e Firenze

13.03.2026 - h 12:55 1' di lettura 52

È ufficialmente partita la vendita generale dei biglietti per gli eventi che la WWE porterà in Italia nel 2026.
Dalle **ore 10 di venerdì 13 marzo** i fan possono acquistare i tagliandi per tutti gli show previsti nel nostro Paese nell'ambito del **WWE European Summer Tour**.

Dopo le due finestre di prevendita dei giorni scorsi, si tratta della prima fase di vendita aperta a tutti gli appassionati.

Il tour italiano della WWE prevede **cinque eventi in altrettante date**, distribuiti tra fine maggio e inizio giugno.

Le date degli show in Italia

31 maggio 2026 – Torino (Inalpi Arena)
Premium Live Event "Clash in Italy"

1 giugno 2026 – Torino (Inalpi Arena)
Monday Night Raw

5 giugno 2026 – Bologna (Unipol Arena)
Friday Night SmackDown

Ritaglio stampa ad uso esclusivo del destinatario, non riproducibile.

095047

6 giugno 2026 – Roma (Palazzo dello Sport)
Live Event del tour europeo

7 giugno 2026 – Firenze (Nelson Mandela Forum)
Live Event del tour europeo

Qui gli orari degli show e di apertura dei cancelli.

Nelle ore precedenti all'apertura della vendita generale erano già emersi anche i **prezzi dei biglietti**, che variano a seconda dell'evento e del settore scelto, con pacchetti premium che includono esperienze VIP dedicate ai fan.

L'attesa resta altissima per il ritorno della WWE nel nostro Paese, che nel 2026 porterà per la prima volta in Italia anche un **Premium Live Event** televisivo, oltre alle puntate settimanali di **Raw** e **SmackDown**.

ARGOMENTI

sport, articolo, niccolò staccioli, clash in italy, wwe torino, wwe, raw, smackdown, wwe italia, wwe bologna, wwe roma, wwe firenze, wwe italia 2026

redazione@vivere.it

Questo è un articolo pubblicato il 13-03-2026 alle 12:55 sul giornale del 13 marzo 2026 - 52 letture

SHORT LINK:
https://vivere.me/gB

Commenti

Please enable JavaScript to view the comments powered by Disqus.

vivere lanciano
IL QUOTIDIANO DELLA CITTÀ E DEL TERRITORIO
Leggi tutti...

vivere abruzzo
QUOTIDIANI ONLINE PER LA TUA CITTÀ
Leggi tutti...

vivere italia
QUOTIDIANI ONLINE PER LA TUA CITTÀ
Leggi tutti...

Ritaglio stampa ad uso esclusivo del destinatario, non riproducibile.
095047

Vivere Lanciano, supplemento di Vivere Marche, testata edita da Vivere SRL. Direttore editoriale **Giulia Mancinelli**, direttore responsabile

vivere l'aquila
IL QUOTIDIANO DELLA CITTÀ E DEL TERRITORIO

ARTICOLO

WWE Italia 2026: partita la vendita generale dei biglietti per gli eventi di Torino, Bologna, Roma e Firenze

13.03.2026 - h 12:55

1' di lettura 104

È ufficialmente partita la vendita generale dei biglietti per gli eventi che la WWE porterà in Italia nel 2026.
Dalle **ore 10 di venerdì 13 marzo** i fan possono acquistare i tagliandi per tutti gli show previsti nel nostro Paese nell'ambito del **WWE European Summer Tour**.

Dopo le due finestre di prevendita dei giorni scorsi, si tratta della prima fase di vendita aperta a tutti gli appassionati.

Il tour italiano della WWE prevede **cinque eventi in altrettante date**, distribuiti tra fine maggio e inizio giugno.

Le date degli show in Italia

31 maggio 2026 – Torino (Inalpi Arena)
Premium Live Event "Clash in Italy"

1 giugno 2026 – Torino (Inalpi Arena)
Monday Night Raw

5 giugno 2026 – Bologna (Unipol Arena)
Friday Night SmackDown

Ritaglio stampa ad uso esclusivo del destinatario, non riproducibile.

095047

6 giugno 2026 – Roma (Palazzo dello Sport)
Live Event del tour europeo

7 giugno 2026 – Firenze (Nelson Mandela Forum)
Live Event del tour europeo

Qui gli orari degli show e di apertura dei cancelli.

Nelle ore precedenti all'apertura della vendita generale erano già emersi anche i **prezzi dei biglietti**, che variano a seconda dell'evento e del settore scelto, con pacchetti premium che includono esperienze VIP dedicate ai fan.

L'attesa resta altissima per il ritorno della WWE nel nostro Paese, che nel 2026 porterà per la prima volta in Italia anche un **Premium Live Event** televisivo, oltre alle puntate settimanali di **Raw** e **SmackDown**.

ARGOMENTI

sport, articolo, niccolò staccioli, clash in italy, wwe torino, wwe, raw, smackdown, wwe italia, wwe bologna, wwe roma, wwe firenze, wwe italia 2026

redazione@vivere.it

Questo è un articolo pubblicato il 13-03-2026 alle 12:55 sul giornale del 13 marzo 2026 - 104 letture

SHORT LINK:
https://vivere.me/gB

CASA DEL COSTUME
SCOPRI L'ESTATE!

Commenti

Ritaglio stampa ad uso esclusivo del destinatario, non riproducibile.
095047

vivere l'aquila
IL QUOTIDIANO DELLA CITTÀ E DEL TERRITORIO
vivere abruzzo
QUOTIDIANI ONLINE PER LA TUA CITTÀ

SOCIAL CATEGORIE NETWORK SERVIZI CONTATTI Cerca

vivere latina
IL QUOTIDIANO DELLA CITTÀ E DEL TERRITOR

Diventa Editore del quotidiano Vivere Srl della tua città! NEWS

Top News Ultima Ora

ARTICOLO

WWE Italia 2026: partita la vendita generale dei biglietti per gli eventi di Torino, Bologna, Roma e Firenze

13.03.2026 - h 12:55 1' di lettura 50

È ufficialmente partita la vendita generale dei biglietti per gli eventi che la WWE porterà in Italia nel 2026.
Dalle **ore 10 di venerdì 13 marzo** i fan possono acquistare i tagliandi per tutti gli show previsti nel nostro Paese nell'ambito del **WWE European Summer Tour**.

Dopo le due finestre di prevendita dei giorni scorsi, si tratta della prima fase di vendita aperta a tutti gli appassionati.

Il tour italiano della WWE prevede **cinque eventi in altrettante date**, distribuiti tra fine maggio e inizio giugno.

Le date degli show in Italia

31 maggio 2026 – Torino (Inalpi Arena)
Premium Live Event "Clash in Italy"

1 giugno 2026 – Torino (Inalpi Arena)
Monday Night Raw

5 giugno 2026 – Bologna (Unipol Arena)
Friday Night SmackDown

Ritaglio stampa ad uso esclusivo del destinatario, non riproducibile.

095047

6 giugno 2026 – Roma (Palazzo dello Sport)
Live Event del tour europeo

7 giugno 2026 – Firenze (Nelson Mandela Forum)
Live Event del tour europeo

Qui gli orari degli show e di apertura dei cancelli.

Nelle ore precedenti all'apertura della vendita generale erano già emersi anche i **prezzi dei biglietti**, che variano a seconda dell'evento e del settore scelto, con pacchetti premium che includono esperienze VIP dedicate ai fan.

L'attesa resta altissima per il ritorno della WWE nel nostro Paese, che nel 2026 porterà per la prima volta in Italia anche un **Premium Live Event** televisivo, oltre alle puntate settimanali di **Raw** e **SmackDown**.

È attivo il servizio di notizie **in tempo reale** tramite **Facebook** e **Telegram** di **Vivere Latina**.
Per Facebook **Clicca QUI** per trovare la pagina.
Per Telegram cerca il canale **@viverelatina** o **Clicca QUI**.

ARGOMENTI

sport, articolo, niccolò staccioli, clash in italy, wwe torino, wwe, raw, smackdown, wwe italia, wwe bologna, wwe roma, wwe firenze, wwe italia 2026

redazione@vivere.it

Questo è un articolo pubblicato il 13-03-2026 alle 12:55 sul giornale del 13 marzo 2026 - 50 letture

SHORT LINK:
https://vivere.me/gB

CASA DEL COSTUME
SCOPRI L'ESTATE!

Commenti

Ritaglio stampa ad uso esclusivo del destinatario, non riproducibile.
095047

ARTICOLO

WWE Italia 2026: partita la vendita generale dei biglietti per gli eventi di Torino, Bologna, Roma e Firenze

13.03.2026 - h 12:55 1' di lettura 52

È ufficialmente partita la vendita generale dei biglietti per gli eventi che la WWE porterà in Italia nel 2026.
Dalle **ore 10 di venerdì 13 marzo** i fan possono acquistare i tagliandi per tutti gli show previsti nel nostro Paese nell'ambito del **WWE European Summer Tour**.

Dopo le due finestre di prevendita dei giorni scorsi, si tratta della prima fase di vendita aperta a tutti gli appassionati.

Il tour italiano della WWE prevede **cinque eventi in altrettante date**, distribuiti tra fine maggio e inizio giugno.

Le date degli show in Italia

31 maggio 2026 – Torino (Inalpi Arena)
Premium Live Event "Clash in Italy"

1 giugno 2026 – Torino (Inalpi Arena)
Monday Night Raw

5 giugno 2026 – Bologna (Unipol Arena)
Friday Night SmackDown

Ritaglio stampa ad uso esclusivo del destinatario, non riproducibile.

095047

6 giugno 2026 – Roma (Palazzo dello Sport)
Live Event del tour europeo

7 giugno 2026 – Firenze (Nelson Mandela Forum)
Live Event del tour europeo

Qui gli orari degli show e di apertura dei cancelli.

Nelle ore precedenti all'apertura della vendita generale erano già emersi anche i **prezzi dei biglietti**, che variano a seconda dell'evento e del settore scelto, con pacchetti premium che includono esperienze VIP dedicate ai fan.

L'attesa resta altissima per il ritorno della WWE nel nostro Paese, che nel 2026 porterà per la prima volta in Italia anche un **Premium Live Event** televisivo, oltre alle puntate settimanali di **Raw** e **SmackDown**.

ARGOMENTI

sport, articolo, niccolò staccioli, clash in italy, wwe torino, wwe, raw, smackdown, wwe italia, wwe bologna, wwe roma, wwe firenze, wwe italia 2026

redazione@vivere.it

Questo è un articolo pubblicato il 13-03-2026 alle 12:55 sul giornale del 13 marzo 2026 - 52 letture

SHORT LINK:
https://vivere.me/gB

Commenti

Please enable JavaScript to view the comments powered by Disqus.

vivere lecco
IL QUOTIDIANO DELLA CITTÀ E DEL TERRITORIO
Leggi tutti...

vivere lombardia
QUOTIDIANI ONLINE PER LA TUA CITTÀ
Leggi tutti...

vivere italia
QUOTIDIANI ONLINE PER LA TUA CITTÀ
Leggi tutti...

Ritaglio stampa ad uso esclusivo del destinatario, non riproducibile.
095047

Vivere Lecco, supplemento di Vivere Marche, testata edita da Vivere SRL. Direttore editoriale **Giulia Mancinelli**, direttore responsabile

SOCIAL CATEGORIE NETWORK SERVIZI CONTATTI
Cerca

vivere lucca
IL QUOTIDIANO DELLA CITTÀ E DEL TERRITOR

CASA DEL COSTUME
SCOPRI L'ESTATE!

Top News Ultima Ora

SEI IN > VIVERE LUCCA > **SPORT**

ARTICOLO

WWE Firenze 2026: partita la vendita generale dei biglietti per il Live Event

13.03.2026 - h 12:55

1' di lettura 17

È ufficialmente partita la vendita generale dei biglietti per gli eventi che la WWE porterà in Italia nel 2026.
Dalle **ore 10 di venerdì 13 marzo** i fan possono acquistare i tagliandi per tutti gli show previsti nel nostro Paese nell'ambito del **WWE European Summer Tour**.

Dopo le due finestre di prevendita dei giorni scorsi, si tratta della prima fase di vendita aperta a tutti gli appassionati.

Il tour italiano della WWE prevede **cinque eventi in altrettante date**, distribuiti tra fine maggio e inizio giugno.

Le date degli show in Italia

31 maggio 2026 – Torino (Inalpi Arena)
Premium Live Event "Clash in Italy"

1 giugno 2026 – Torino (Inalpi Arena)
Monday Night Raw

5 giugno 2026 – Bologna (Unipol Arena)
Friday Night SmackDown

Ritaglio stampa ad uso esclusivo del destinatario, non riproducibile.

095047

6 giugno 2026 – Roma (Palazzo dello Sport)
Live Event del tour europeo

7 giugno 2026 – Firenze (Nelson Mandela Forum)
Live Event del tour europeo

Qui gli orari degli show e di apertura dei cancelli.

Nelle ore precedenti all'apertura della vendita generale erano già emersi anche i **prezzi dei biglietti**, che variano a seconda dell'evento e del settore scelto, con pacchetti premium che includono esperienze VIP dedicate ai fan.

L'attesa resta altissima per il ritorno della WWE nel nostro Paese, che nel 2026 porterà per la prima volta in Italia anche un **Premium Live Event** televisivo, oltre alle puntate settimanali di **Raw** e **SmackDown**.

Per **Vivere Lucca** è attivo il servizio di notizie **in tempo reale** anche su:
Facebook | **Telegram** | **WhatsApp** | **LinkedIn** | **Mastodon**
Clicca e iscriviti!

ARGOMENTI sport, articolo, niccolò staccioli, clash in italy, wwe torino, wwe, raw, smackdown, wwe italia, wwe bologna, wwe roma, wwe firenze, wwe italia 2026

redazione@vivere.it

Questo è un articolo pubblicato il 13-03-2026 alle 12:55 sul giornale del 13 marzo 2026 - 17 letture

SHORT LINK:
https://vivere.me/gB

Commenti

Ritaglio stampa ad uso esclusivo del destinatario, non riproducibile.
095047

SOCIAL CATEGORIE NETWORK SERVIZI CONTATTI Cerca

vivere manfredoni
IL QUOTIDIANO DELLA CITTÀ E DEL TERRITOR

Diventa Editore del quotidiano Vivere Srl della tua città! NEWS

Top News Ultima Ora

ARTICOLO

WWE Italia 2026: partita la vendita generale dei biglietti per gli eventi di Torino, Bologna, Roma e Firenze

13.03.2026 - h 12:55 1' di lettura 52

È ufficialmente partita la vendita generale dei biglietti per gli eventi che la WWE porterà in Italia nel 2026.
Dalle **ore 10 di venerdì 13 marzo** i fan possono acquistare i tagliandi per tutti gli show previsti nel nostro Paese nell'ambito del **WWE European Summer Tour**.

Dopo le due finestre di prevendita dei giorni scorsi, si tratta della prima fase di vendita aperta a tutti gli appassionati.

Il tour italiano della WWE prevede **cinque eventi in altrettante date**, distribuiti tra fine maggio e inizio giugno.

Le date degli show in Italia

31 maggio 2026 – Torino (Inalpi Arena)
Premium Live Event "Clash in Italy"

1 giugno 2026 – Torino (Inalpi Arena)
Monday Night Raw

5 giugno 2026 – Bologna (Unipol Arena)
Friday Night SmackDown

Ritaglio stampa ad uso esclusivo del destinatario, non riproducibile.

095047

6 giugno 2026 – Roma (Palazzo dello Sport)
Live Event del tour europeo

7 giugno 2026 – Firenze (Nelson Mandela Forum)
Live Event del tour europeo

Qui gli orari degli show e di apertura dei cancelli.

Nelle ore precedenti all'apertura della vendita generale erano già emersi anche i **prezzi dei biglietti**, che variano a seconda dell'evento e del settore scelto, con pacchetti premium che includono esperienze VIP dedicate ai fan.

L'attesa resta altissima per il ritorno della WWE nel nostro Paese, che nel 2026 porterà per la prima volta in Italia anche un **Premium Live Event** televisivo, oltre alle puntate settimanali di **Raw** e **SmackDown**.

ARGOMENTI

sport, articolo, niccolò staccioli, clash in italy, wwe torino, wwe, raw, smackdown, wwe italia, wwe bologna, wwe roma, wwe firenze, wwe italia 2026

redazione@vivere.it

Questo è un articolo pubblicato il 13-03-2026 alle 12:55 sul giornale del 13 marzo 2026 - 52 letture

SHORT LINK:
https://vivere.me/gB

CASA DEL COSTUME
SCOPRI L'ESTATE!

Commenti

vivere manfredonia
IL QUOTIDIANO DELLA CITTÀ E DEL TERRITORIO

vivere puglia
QUOTIDIANI ONLINE PER LA TUA CITTÀ

Ritaglio stampa ad uso esclusivo del destinatario, non riproducibile.
095047

Corsopolis.it
Agenzia per la formazione
Corsi di Laurea, Corsi di lingua
Formazione obbligatoria aziende
info@corsopolis.it

ARTICOLO

WWE Italia 2026: partita la vendita generale dei biglietti per gli eventi di Torino, Bologna, Roma e Firenze

13.03.2026 - h 12:55 1' di lettura 52

È ufficialmente partita la vendita generale dei biglietti per gli eventi che la WWE porterà in Italia nel 2026.
Dalle **ore 10 di venerdì 13 marzo** i fan possono acquistare i tagliandi per tutti gli show previsti nel nostro Paese nell'ambito del **WWE European Summer Tour**.

Dopo le due finestre di prevendita dei giorni scorsi, si tratta della prima fase di vendita aperta a tutti gli appassionati.

Il tour italiano della WWE prevede **cinque eventi in altrettante date**, distribuiti tra fine maggio e inizio giugno.

Le date degli show in Italia

31 maggio 2026 – Torino (Inalpi Arena)
Premium Live Event "Clash in Italy"

1 giugno 2026 – Torino (Inalpi Arena)
Monday Night Raw

5 giugno 2026 – Bologna (Unipol Arena)
Friday Night SmackDown

Ritaglio stampa ad uso esclusivo del destinatario, non riproducibile.
095047

6 giugno 2026 – Roma (Palazzo dello Sport)
Live Event del tour europeo

7 giugno 2026 – Firenze (Nelson Mandela Forum)
Live Event del tour europeo

Qui gli orari degli show e di apertura dei cancelli.

Nelle ore precedenti all'apertura della vendita generale erano già emersi anche i **prezzi dei biglietti**, che variano a seconda dell'evento e del settore scelto, con pacchetti premium che includono esperienze VIP dedicate ai fan.

L'attesa resta altissima per il ritorno della WWE nel nostro Paese, che nel 2026 porterà per la prima volta in Italia anche un **Premium Live Event** televisivo, oltre alle puntate settimanali di **Raw** e **SmackDown**.

ARGOMENTI

sport, articolo, niccolò staccioli, clash in italy, wwe torino, wwe, raw, smackdown, wwe italia, wwe bologna, wwe roma, wwe firenze, wwe italia 2026

redazione@vivere.it

Questo è un articolo pubblicato il 13-03-2026 alle 12:55 sul giornale del 13 marzo 2026 - 52 letture

SHORT LINK:
https://vivere.me/gB

CASA DEL COSTUME
SCOPRI L'ESTATE!

Commenti

Ritaglio stampa ad uso esclusivo del destinatario, non riproducibile.
095047

vivere mantova
IL QUOTIDIANO DELLA CITTÀ E DEL TERRITORIO

vivere lombardia
QUOTIDIANI ONLINE PER LA TUA CITTÀ

WWE Italia 2026: partita la vendita generale dei biglietti per gli eventi di Torino, Bologna, Roma e Firenze

1' di lettura

Vivere Italia 13/03/2026 - È ufficialmente partita la vendita generale dei biglietti per gli eventi che la WWE porterà in Italia nel 2026.

Dalle **ore 10 di venerdì 13 marzo** i fan possono acquistare i tagliandi per tutti gli show previsti nel nostro Paese nell'ambito del **WWE European Summer Tour**.

Dopo le due finestre di prevendita dei giorni scorsi, si tratta della prima fase di vendita aperta a tutti gli appassionati.

Il tour italiano della WWE prevede **cinque eventi in altrettante date**, distribuiti tra fine maggio e inizio giugno.

Le date degli show in Italia

31 maggio 2026 – Torino (Inalpi Arena)
Premium Live Event "Clash in Italy"

1 giugno 2026 – Torino (Inalpi Arena)
Monday Night Raw

5 giugno 2026 – Bologna (Unipol Arena)
Friday Night SmackDown

6 giugno 2026 – Roma (Palazzo dello Sport)
Live Event del tour europeo

7 giugno 2026 – Firenze (Nelson Mandela Forum)
Live Event del tour europeo

Qui gli orari degli show e di apertura dei cancelli.

Nelle ore precedenti all'apertura della vendita generale erano già emersi anche i **prezzi dei biglietti**, che variano a seconda dell'evento e del settore scelto, con pacchetti premium che includono esperienze VIP dedicate ai fan.

L'attesa resta altissima per il ritorno della WWE nel nostro Paese, che nel 2026 porterà per la prima volta in Italia anche un **Premium Live Event** televisivo, oltre alle puntate settimanali di **Raw** e **SmackDown**.

IL GIORNALE DI DOMANI

vivere puglia
QUOTIDIANI ONLINE PER LA TUA CITTÀ

Francavilla Fontana: sala da ballo e pizzeria "travestita" da associazione sportiva, scatta il sequestro

Un villaggio dell'accoglienza per superare il ghetto: presentato il progetto per Borgo Mezzanone

Andria: Incidente stradale stamane in via Barletta

Sventato furto di mezzi movimento terra in un azienda tra Andria e Barletta

vivere italia
QUOTIDIANI ONLINE PER LA TUA CITTÀ

Sport per gli over 60, i 5 consigli per iniziare con un approccio 'dolce'

Superenalotto, numeri combinazione vincente oggi 13 marzo

Crans-Montana, la polizia indaga sui Moretti per appropriazione indebita e legami con criminali

L'ex principe Andrea e Mandelson in accappatoio con

Ritaglio stampa ad uso esclusivo del destinatario, non riproducibile.

095047

di **Niccolò Staccioli**
redazione@vivere.it

Epstein, spunta la prima foto insieme

I 3 Articoli più letti della settimana

Questo è un articolo pubblicato il 13-03-2026 alle 12:55 sul giornale del 13 marzo 2026 - 50 letture

In questo articolo si parla di sport, articolo, niccolò staccioli, clash in italy, wwe torino, wwe, raw, smackdown, wwe italia, wwe bologna, wwe roma, wwe firenze, wwe italia 2026

Questo articolo è stato pubblicato originariamente qui: gBPN-260

L'indirizzo breve è https://vivere.me/gBPN-260

CASA DEL COSTUME
SCOPRI L'ESTATE!

Commenti

Ritaglio stampa ad uso esclusivo del destinatario, non riproducibile.

CASA DEL COSTUME
SCOPRI L'ESTATE!

ARTICOLO

WWE Italia 2026: partita la vendita generale dei biglietti per gli eventi di Torino, Bologna, Roma e Firenze

13.03.2026 - h 12:55 1' di lettura 52

È ufficialmente partita la vendita generale dei biglietti per gli eventi che la WWE porterà in Italia nel 2026.
Dalle **ore 10 di venerdì 13 marzo** i fan possono acquistare i tagliandi per tutti gli show previsti nel nostro Paese nell'ambito del **WWE European Summer Tour**.

Dopo le due finestre di prevendita dei giorni scorsi, si tratta della prima fase di vendita aperta a tutti gli appassionati.

Il tour italiano della WWE prevede **cinque eventi in altrettante date**, distribuiti tra fine maggio e inizio giugno.

Le date degli show in Italia

31 maggio 2026 – Torino (Inalpi Arena)
Premium Live Event "Clash in Italy"

1 giugno 2026 – Torino (Inalpi Arena)
Monday Night Raw

5 giugno 2026 – Bologna (Unipol Arena)
Friday Night SmackDown

Ritaglio stampa ad uso esclusivo del destinatario, non riproducibile.

095047

6 giugno 2026 – Roma (Palazzo dello Sport)
Live Event del tour europeo

7 giugno 2026 – Firenze (Nelson Mandela Forum)
Live Event del tour europeo

Qui gli orari degli show e di apertura dei cancelli.

Nelle ore precedenti all'apertura della vendita generale erano già emersi anche i **prezzi dei biglietti**, che variano a seconda dell'evento e del settore scelto, con pacchetti premium che includono esperienze VIP dedicate ai fan.

L'attesa resta altissima per il ritorno della WWE nel nostro Paese, che nel 2026 porterà per la prima volta in Italia anche un **Premium Live Event** televisivo, oltre alle puntate settimanali di **Raw** e **SmackDown**.

ARGOMENTI

sport, articolo, niccolò staccioli, clash in italy, wwe torino, wwe, raw, smackdown, wwe italia, wwe bologna, wwe roma, wwe firenze, wwe italia 2026

redazione@vivere.it

Questo è un articolo pubblicato il 13-03-2026 alle 12:55 sul giornale del 13 marzo 2026 - 52 letture

SHORT LINK:
https://vivere.me/gB

Commenti

vivere massa
IL QUOTIDIANO DELLA CITTÀ E DEL TERRITORIO

vivere toscana
QUOTIDIANI ONLINE PER LA TUA CITTÀ

Ritaglio stampa ad uso esclusivo del destinatario, non riproducibile.
095047

vivere matera
IL QUOTIDIANO DELLA CITTÀ E DEL TERRITORIO

ARTICOLO

WWE Italia 2026: partita la vendita generale dei biglietti per gli eventi di Torino, Bologna, Roma e Firenze

13.03.2026 - h 12:55

1' di lettura 118

È ufficialmente partita la vendita generale dei biglietti per gli eventi che la WWE porterà in Italia nel 2026.
Dalle **ore 10 di venerdì 13 marzo** i fan possono acquistare i tagliandi per tutti gli show previsti nel nostro Paese nell'ambito del **WWE European Summer Tour**.

Dopo le due finestre di prevendita dei giorni scorsi, si tratta della prima fase di vendita aperta a tutti gli appassionati.

Il tour italiano della WWE prevede **cinque eventi in altrettante date**, distribuiti tra fine maggio e inizio giugno.

Le date degli show in Italia

31 maggio 2026 – Torino (Inalpi Arena)
Premium Live Event "Clash in Italy"

1 giugno 2026 – Torino (Inalpi Arena)
Monday Night Raw

5 giugno 2026 – Bologna (Unipol Arena)
Friday Night SmackDown

6 giugno 2026 – Roma (Palazzo dello Sport)
Live Event del tour europeo

7 giugno 2026 – Firenze (Nelson Mandela Forum)
Live Event del tour europeo

Ritaglio stampa ad uso esclusivo del destinatario, non riproducibile.

095047

Qui gli orari degli show e di apertura dei cancelli.

Nelle ore precedenti all'apertura della vendita generale erano già emersi anche i **prezzi dei biglietti**, che variano a seconda dell'evento e del settore scelto, con pacchetti premium che includono esperienze VIP dedicate ai fan.

L'attesa resta altissima per il ritorno della WWE nel nostro Paese, che nel 2026 porterà per la prima volta in Italia anche un **Premium Live Event** televisivo, oltre alle puntate settimanali di **Raw** e **SmackDown**.

ARGOMENTI

sport, articolo, niccolò staccioli, clash in italy, wwe torino, wwe, raw, smackdown, wwe italia, wwe bologna, wwe roma, wwe firenze, wwe italia 2026

redazione@vivere.it

Questo è un articolo pubblicato il 13-03-2026 alle 12:55 sul giornale del 13 marzo 2026 - 118 letture

SHORT LINK:
https://vivere.me/gB

Commenti

vivere matera
IL QUOTIDIANO DELLA CITTÀ E DEL TERRITORIO
Leggi tutti...

vivere basilicata
QUOTIDIANI ONLINE PER LA TUA CITTÀ
Leggi tutti...

vivere italia
QUOTIDIANI ONLINE PER LA TUA CITTÀ
Leggi tutti...

Ritaglio stampa ad uso esclusivo del destinatario, non riproducibile.

095047

CASA DEL COSTUME
SCOPRI L'ESTATE!

ARTICOLO

WWE Italia 2026: partita la vendita generale dei biglietti per gli eventi di Torino, Bologna, Roma e Firenze

13.03.2026 - h 12:55 1' di lettura 52

È ufficialmente partita la vendita generale dei biglietti per gli eventi che la WWE porterà in Italia nel 2026.
Dalle **ore 10 di venerdì 13 marzo** i fan possono acquistare i tagliandi per tutti gli show previsti nel nostro Paese nell'ambito del **WWE European Summer Tour**.

Dopo le due finestre di prevendita dei giorni scorsi, si tratta della prima fase di vendita aperta a tutti gli appassionati.

Il tour italiano della WWE prevede **cinque eventi in altrettante date**, distribuiti tra fine maggio e inizio giugno.

Le date degli show in Italia

31 maggio 2026 – Torino (Inalpi Arena)
Premium Live Event "Clash in Italy"

1 giugno 2026 – Torino (Inalpi Arena)
Monday Night Raw

5 giugno 2026 – Bologna (Unipol Arena)
Friday Night SmackDown

Ritaglio stampa ad uso esclusivo del destinatario, non riproducibile.

095047

6 giugno 2026 – Roma (Palazzo dello Sport)
Live Event del tour europeo

7 giugno 2026 – Firenze (Nelson Mandela Forum)
Live Event del tour europeo

Qui gli orari degli show e di apertura dei cancelli.

Nelle ore precedenti all'apertura della vendita generale erano già emersi anche i **prezzi dei biglietti**, che variano a seconda dell'evento e del settore scelto, con pacchetti premium che includono esperienze VIP dedicate ai fan.

L'attesa resta altissima per il ritorno della WWE nel nostro Paese, che nel 2026 porterà per la prima volta in Italia anche un **Premium Live Event** televisivo, oltre alle puntate settimanali di **Raw** e **SmackDown**.

È attivo il servizio di notizie **in tempo reale** tramite **Facebook** e **Telegram** di **Vivere Merano**.
Per Facebook **Clicca QUI** per trovare la pagina.
Per Telegram cerca il canale **@viveremerano** o **Clicca QUI**.

ARGOMENTI

sport, articolo, niccolò staccioli, clash in italy, wwe torino, wwe, raw, smackdown, wwe italia, wwe bologna, wwe roma, wwe firenze, wwe italia 2026

redazione@vivere.it

Questo è un articolo pubblicato il 13-03-2026 alle 12:55 sul giornale del 13 marzo 2026 - 52 letture

SHORT LINK:
https://vivere.me/gB

Commenti

Ritaglio stampa ad uso esclusivo del destinatario, non riproducibile.
095047

CASA DEL COSTUME
SCOPRI L'ESTATE!

ARTICOLO

WWE Italia 2026: partita la vendita generale dei biglietti per gli eventi di Torino, Bologna, Roma e Firenze

13.03.2026 - h 12:55 1' di lettura 52

È ufficialmente partita la vendita generale dei biglietti per gli eventi che la WWE porterà in Italia nel 2026.
Dalle **ore 10 di venerdì 13 marzo** i fan possono acquistare i tagliandi per tutti gli show previsti nel nostro Paese nell'ambito del **WWE European Summer Tour**.

Dopo le due finestre di prevendita dei giorni scorsi, si tratta della prima fase di vendita aperta a tutti gli appassionati.

Il tour italiano della WWE prevede **cinque eventi in altrettante date**, distribuiti tra fine maggio e inizio giugno.

Le date degli show in Italia

31 maggio 2026 – Torino (Inalpi Arena)
Premium Live Event "Clash in Italy"

1 giugno 2026 – Torino (Inalpi Arena)
Monday Night Raw

5 giugno 2026 – Bologna (Unipol Arena)
Friday Night SmackDown

Ritaglio stampa ad uso esclusivo del destinatario, non riproducibile.

095047

6 giugno 2026 – Roma (Palazzo dello Sport)
Live Event del tour europeo

7 giugno 2026 – Firenze (Nelson Mandela Forum)
Live Event del tour europeo

Qui gli orari degli show e di apertura dei cancelli.

Nelle ore precedenti all'apertura della vendita generale erano già emersi anche i **prezzi dei biglietti**, che variano a seconda dell'evento e del settore scelto, con pacchetti premium che includono esperienze VIP dedicate ai fan.

L'attesa resta altissima per il ritorno della WWE nel nostro Paese, che nel 2026 porterà per la prima volta in Italia anche un **Premium Live Event** televisivo, oltre alle puntate settimanali di **Raw** e **SmackDown**.

È attivo il servizio di notizie in tempo reale tramite Telegram di **VivereMessina**
Per iscriversi gratuitamente al canale **Telegram** clicca qui o cerca **@viveremessina**
Seguici anche sui nostri canali social, Facebook e Twitter:
Facebook: www.facebook.com/Vivere-Messina
Twitter: twitter.com/VivereMessina

ARGOMENTI

sport, articolo, niccolò staccioli, clash in italy, wwe torino, wwe, raw, smackdown, wwe italia, wwe bologna, wwe roma, wwe firenze, wwe italia 2026

redazione@vivere.it

Questo è un articolo pubblicato il 13-03-2026 alle 12:55 sul giornale del 13 marzo 2026 - 52 letture

SHORT LINK:
https://vivere.me/gB

Commenti

Ritaglio stampa ad uso esclusivo del destinatario, non riproducibile.
095047

agopay
Soluzioni Pos per il tuo business
vincenzo@agopay.it
338.6701150

ARTICOLO

WWE Italia 2026: partita la vendita generale dei biglietti per gli eventi di Torino, Bologna, Roma e Firenze

13.03.2026 - h 12:55 1' di lettura 52

È ufficialmente partita la vendita generale dei biglietti per gli eventi che la WWE porterà in Italia nel 2026.
Dalle **ore 10 di venerdì 13 marzo** i fan possono acquistare i tagliandi per tutti gli show previsti nel nostro Paese nell'ambito del **WWE European Summer Tour**.

Dopo le due finestre di prevendita dei giorni scorsi, si tratta della prima fase di vendita aperta a tutti gli appassionati.

Il tour italiano della WWE prevede **cinque eventi in altrettante date**, distribuiti tra fine maggio e inizio giugno.

Le date degli show in Italia

31 maggio 2026 – Torino (Inalpi Arena)
Premium Live Event "Clash in Italy"

1 giugno 2026 – Torino (Inalpi Arena)
Monday Night Raw

5 giugno 2026 – Bologna (Unipol Arena)
Friday Night SmackDown

Ritaglio stampa ad uso esclusivo del destinatario, non riproducibile.

095047

6 giugno 2026 – Roma (Palazzo dello Sport)
Live Event del tour europeo

7 giugno 2026 – Firenze (Nelson Mandela Forum)
Live Event del tour europeo

Qui gli orari degli show e di apertura dei cancelli.

Nelle ore precedenti all'apertura della vendita generale erano già emersi anche i **prezzi dei biglietti**, che variano a seconda dell'evento e del settore scelto, con pacchetti premium che includono esperienze VIP dedicate ai fan.

L'attesa resta altissima per il ritorno della WWE nel nostro Paese, che nel 2026 porterà per la prima volta in Italia anche un **Premium Live Event** televisivo, oltre alle puntate settimanali di **Raw** e **SmackDown**.

È attivo il servizio di notizie **in tempo reale** tramite WhatsApp, Telegram, Facebook, LinkedIn e Mastodon di Vivere Milano.
Per Whatsapp iscriversi al canale https://vivere.me/waVivereMilano oppure aggiungere il numero **376 0316014** alla propria rubrica ed inviare allo stesso numero un messaggio.
Per Telegram cerca il canale **@vivereMilano** o clicca su t.me/viveremilano.
Seguici anche su Facebook, LinkedIn e Mastodon.

Iscriviti alla nostra newsletter

ARGOMENTI sport, articolo, niccolò staccioli, clash in italy, wwe torino, wwe, raw, smackdown, wwe italia, wwe bologna, wwe roma, wwe firenze, wwe italia 2026

redazione@vivere.it

Questo è un articolo pubblicato il 13-03-2026 alle 12:55 sul giornale del 13 marzo 2026 - 52 letture

SHORT LINK:
https://vivere.me/gB

Ritaglio stampa ad uso esclusivo del destinatario, non riproducibile.
095047

Commenti

vivere milano
IL QUOTIDIANO DELLA CITTÀ E DEL TERRITORIO
Leggi tutti...

vivere lombardia
QUOTIDIANI ONLINE PER LA TUA CITTÀ
Leggi tutti...

vivere italia
QUOTIDIANI ONLINE PER LA TUA CITTÀ
Leggi tutti...

Vivere Milano, testata di Vivere SRL edita da Roberto Migliore, direttore editoriale **Roberto Migliore**, direttore responsabile **Michele Pinto**. Supplemento di Vivere Marche. Registrazione presso il tribunale di Ancona n° 9 del 29 Agosto 2017. Iscrizione ROC 30223.
Informativa sulla Privacy.
Pubblicità: 351.7657660.
Accedi | Pagina generata in 0.02 secondi

Ritaglio stampa ad uso esclusivo del destinatario, non riproducibile.

095047

SOCIAL CATEGORIE NETWORK SERVIZI CONTATTI Cerca

vivere molfetta
IL QUOTIDIANO DELLA CITTÀ E DEL TERRITOR

Diventa Editore del quotidiano Vivere Srl della tua città! NEWS

Top News Ultima Ora

SEI IN > VIVERE MOLFETTA > **SPORT**

ARTICOLO

WWE Italia 2026: partita la vendita generale dei biglietti per gli eventi di Torino, Bologna, Roma e Firenze

13.03.2026 - h 12:55 1' di lettura 123

È ufficialmente partita la vendita generale dei biglietti per gli eventi che la WWE porterà in Italia nel 2026.
Dalle **ore 10 di venerdì 13 marzo** i fan possono acquistare i tagliandi per tutti gli show previsti nel nostro Paese nell'ambito del **WWE European Summer Tour**.

Dopo le due finestre di prevendita dei giorni scorsi, si tratta della prima fase di vendita aperta a tutti gli appassionati.

Il tour italiano della WWE prevede **cinque eventi in altrettante date**, distribuiti tra fine maggio e inizio giugno.

Le date degli show in Italia

31 maggio 2026 – Torino (Inalpi Arena)
Premium Live Event "Clash in Italy"

1 giugno 2026 – Torino (Inalpi Arena)
Monday Night Raw

5 giugno 2026 – Bologna (Unipol Arena)
Friday Night SmackDown

Ritaglio stampa ad uso esclusivo del destinatario, non riproducibile.

095047

6 giugno 2026 – Roma (Palazzo dello Sport)
Live Event del tour europeo

7 giugno 2026 – Firenze (Nelson Mandela Forum)
Live Event del tour europeo

Qui gli orari degli show e di apertura dei cancelli.

Nelle ore precedenti all'apertura della vendita generale erano già emersi anche i **prezzi dei biglietti**, che variano a seconda dell'evento e del settore scelto, con pacchetti premium che includono esperienze VIP dedicate ai fan.

L'attesa resta altissima per il ritorno della WWE nel nostro Paese, che nel 2026 porterà per la prima volta in Italia anche un **Premium Live Event** televisivo, oltre alle puntate settimanali di **Raw** e **SmackDown**.

ARGOMENTI

sport, articolo, niccolò staccioli, clash in italy, wwe torino, wwe, raw, smackdown, wwe italia, wwe bologna, wwe roma, wwe firenze, wwe italia 2026

redazione@vivere.it

CASA DEL COSTUME
SCOPRI L'ESTATE!

Questo è un articolo pubblicato il 13-03-2026 alle 12:55 sul giornale del 13 marzo 2026 - 123 letture

SHORT LINK:
https://vivere.me/gB

Commenti

vivere molfetta
IL QUOTIDIANO DELLA CITTÀ E DEL TERRITORIO

vivere puglia
QUOTIDIANI ONLINE PER LA TUA CITTÀ

Ritaglio stampa ad uso esclusivo del destinatario, non riproducibile.
095047

ARTICOLO

WWE Italia 2026: partita la vendita generale dei biglietti per gli eventi di Torino, Bologna, Roma e Firenze

13.03.2026 - h 12:55

1' di lettura 151

È ufficialmente partita la vendita generale dei biglietti per gli eventi che la WWE porterà in Italia nel 2026.
Dalle **ore 10 di venerdì 13 marzo** i fan possono acquistare i tagliandi per tutti gli show previsti nel nostro Paese nell'ambito del **WWE European Summer Tour**.

Dopo le due finestre di prevendita dei giorni scorsi, si tratta della prima fase di vendita aperta a tutti gli appassionati.

Il tour italiano della WWE prevede **cinque eventi in altrettante date**, distribuiti tra fine maggio e inizio giugno.

Le date degli show in Italia

31 maggio 2026 – Torino (Inalpi Arena)
Premium Live Event "Clash in Italy"

1 giugno 2026 – Torino (Inalpi Arena)
Monday Night Raw

5 giugno 2026 – Bologna (Unipol Arena)
Friday Night SmackDown

Ritaglio stampa ad uso esclusivo del destinatario, non riproducibile.

095047

6 giugno 2026 – Roma (Palazzo dello Sport)
Live Event del tour europeo

7 giugno 2026 – Firenze (Nelson Mandela Forum)
Live Event del tour europeo

Qui gli orari degli show e di apertura dei cancelli.

Nelle ore precedenti all'apertura della vendita generale erano già emersi anche i **prezzi dei biglietti**, che variano a seconda dell'evento e del settore scelto, con pacchetti premium che includono esperienze VIP dedicate ai fan.

L'attesa resta altissima per il ritorno della WWE nel nostro Paese, che nel 2026 porterà per la prima volta in Italia anche un **Premium Live Event** televisivo, oltre alle puntate settimanali di **Raw** e **SmackDown**.

È attivo il servizio di notizie **in tempo reale** tramite **Facebook** e **Telegram** di **Vivere Nuoro**.
Per Facebook **Clicca QUI** per trovare la pagina.
Per Telegram cerca il canale **@viverenuoro** o **Clicca QUI**.

ARGOMENTI

sport, articolo, niccolò staccioli, clash in italy, wwe torino, wwe, raw, smackdown, wwe italia, wwe bologna, wwe roma, wwe firenze, wwe italia 2026

redazione@vivere.it

Questo è un articolo pubblicato il 13-03-2026 alle 12:55 sul giornale del 13 marzo 2026 - 151 letture

SHORT LINK:
https://vivere.me/gB

Commenti

Please enable JavaScript to view the comments powered by Disqus.

vivere nuoro
IL QUOTIDIANO DELLA CITTÀ E DEL TERRITORIO
Leggi tutti...

vivere sardegna
QUOTIDIANI ONLINE PER LA TUA CITTÀ
Leggi tutti...

vivere italia
QUOTIDIANI ONLINE PER LA TUA CITTÀ

Ritaglio stampa ad uso esclusivo del destinatario, non riproducibile.
095047

SOCIAL CATEGORIE NETWORK SERVIZI CONTATTI Cerca

vivere oristano
IL QUOTIDIANO DELLA CITTÀ E DEL TERRITOR

Top News Ultima Ora

SEI IN > VIVERE ORISTANO > **SPORT**

ARTICOLO

WWE Italia 2026: partita la vendita generale dei biglietti per gli eventi di Torino, Bologna, Roma e Firenze

13.03.2026 - h 12:55 1' di lettura 158

È ufficialmente partita la vendita generale dei biglietti per gli eventi che la WWE porterà in Italia nel 2026.
Dalle **ore 10 di venerdì 13 marzo** i fan possono acquistare i tagliandi per tutti gli show previsti nel nostro Paese nell'ambito del **WWE European Summer Tour**.

Dopo le due finestre di prevendita dei giorni scorsi, si tratta della prima fase di vendita aperta a tutti gli appassionati.

Il tour italiano della WWE prevede **cinque eventi in altrettante date**, distribuiti tra fine maggio e inizio giugno.

Le date degli show in Italia

31 maggio 2026 – Torino (Inalpi Arena)
Premium Live Event "Clash in Italy"

1 giugno 2026 – Torino (Inalpi Arena)
Monday Night Raw

5 giugno 2026 – Bologna (Unipol Arena)
Friday Night SmackDown

Ritaglio stampa ad uso esclusivo del destinatario, non riproducibile.

095047

6 giugno 2026 – Roma (Palazzo dello Sport)
Live Event del tour europeo

7 giugno 2026 – Firenze (Nelson Mandela Forum)
Live Event del tour europeo

Qui gli orari degli show e di apertura dei cancelli.

Nelle ore precedenti all'apertura della vendita generale erano già emersi anche i **prezzi dei biglietti**, che variano a seconda dell'evento e del settore scelto, con pacchetti premium che includono esperienze VIP dedicate ai fan.

L'attesa resta altissima per il ritorno della WWE nel nostro Paese, che nel 2026 porterà per la prima volta in Italia anche un **Premium Live Event** televisivo, oltre alle puntate settimanali di **Raw** e **SmackDown**.

È attivo il servizio di notizie **in tempo reale** tramite **Facebook** e **Telegram** di **Vivere Oristano**.
Per Facebook **Clicca QUI** per trovare la pagina.
Per Telegram cerca il canale **@vivereoristano** o **Clicca QUI**.

ARGOMENTI

sport, articolo, niccolò staccioli, clash in italy, wwe torino, wwe, raw, smackdown, wwe italia, wwe bologna, wwe roma, wwe firenze, wwe italia 2026

redazione@vivere.it

CASA DEL COSTUME
SCOPRI L'ESTATE!

Questo è un articolo pubblicato il 13-03-2026 alle 12:55 sul giornale del 13 marzo 2026 - 158 letture

SHORT LINK:
https://vivere.me/gB

Commenti

Ritaglio stampa ad uso esclusivo del destinatario, non riproducibile.
095047

ARTICOLO

WWE Italia 2026: partita la vendita generale dei biglietti per gli eventi di Torino, Bologna, Roma e Firenze

13.03.2026 - h 12:55 1' di lettura 52

È ufficialmente partita la vendita generale dei biglietti per gli eventi che la WWE porterà in Italia nel 2026.
Dalle **ore 10 di venerdì 13 marzo** i fan possono acquistare i tagliandi per tutti gli show previsti nel nostro Paese nell'ambito del **WWE European Summer Tour**.

Dopo le due finestre di prevendita dei giorni scorsi, si tratta della prima fase di vendita aperta a tutti gli appassionati.

Il tour italiano della WWE prevede **cinque eventi in altrettante date**, distribuiti tra fine maggio e inizio giugno.

Le date degli show in Italia

31 maggio 2026 – Torino (Inalpi Arena)
Premium Live Event "Clash in Italy"

1 giugno 2026 – Torino (Inalpi Arena)
Monday Night Raw

5 giugno 2026 – Bologna (Unipol Arena)
Friday Night SmackDown

Ritaglio stampa ad uso esclusivo del destinatario, non riproducibile.

095047

6 giugno 2026 – Roma (Palazzo dello Sport)
Live Event del tour europeo

7 giugno 2026 – Firenze (Nelson Mandela Forum)
Live Event del tour europeo

Qui gli orari degli show e di apertura dei cancelli.

Nelle ore precedenti all'apertura della vendita generale erano già emersi anche i **prezzi dei biglietti**, che variano a seconda dell'evento e del settore scelto, con pacchetti premium che includono esperienze VIP dedicate ai fan.

L'attesa resta altissima per il ritorno della WWE nel nostro Paese, che nel 2026 porterà per la prima volta in Italia anche un **Premium Live Event** televisivo, oltre alle puntate settimanali di **Raw** e **SmackDown**.

Notizie in tempo reale anche su:
Facebook | Telegram | WhatsApp | X | LinkedIn
Clicca e iscriviti!

QUI per iscriverti alla nostra newsletter.

ARGOMENTI

sport, articolo, niccolò staccioli, clash in italy, wwe torino, wwe, raw, smackdown, wwe italia, wwe bologna, wwe roma, wwe firenze, wwe italia 2026

---

redazione@vivere.it

Questo è un articolo pubblicato il 13-03-2026 alle 12:55 sul giornale del 13 marzo 2026 - 52 letture

SHORT LINK:
https://vivere.me/gB

Commenti

Ritaglio stampa ad uso esclusivo del destinatario, non riproducibile.
095047

CASA DEL COSTUME
SCOPRI L'ESTATE!

ARTICOLO

WWE Italia 2026: partita la vendita generale dei biglietti per gli eventi di Torino, Bologna, Roma e Firenze

13.03.2026 - h 12:55 1' di lettura 118

È ufficialmente partita la vendita generale dei biglietti per gli eventi che la WWE porterà in Italia nel 2026.
Dalle **ore 10 di venerdì 13 marzo** i fan possono acquistare i tagliandi per tutti gli show previsti nel nostro Paese nell'ambito del **WWE European Summer Tour**.

Dopo le due finestre di prevendita dei giorni scorsi, si tratta della prima fase di vendita aperta a tutti gli appassionati.

Il tour italiano della WWE prevede **cinque eventi in altrettante date**, distribuiti tra fine maggio e inizio giugno.

Le date degli show in Italia

31 maggio 2026 – Torino (Inalpi Arena)
Premium Live Event "Clash in Italy"

1 giugno 2026 – Torino (Inalpi Arena)
Monday Night Raw

5 giugno 2026 – Bologna (Unipol Arena)
Friday Night SmackDown

Ritaglio stampa ad uso esclusivo del destinatario, non riproducibile.

095047

6 giugno 2026 – Roma (Palazzo dello Sport)
Live Event del tour europeo

7 giugno 2026 – Firenze (Nelson Mandela Forum)
Live Event del tour europeo

Qui gli orari degli show e di apertura dei cancelli.

Nelle ore precedenti all'apertura della vendita generale erano già emersi anche i **prezzi dei biglietti**, che variano a seconda dell'evento e del settore scelto, con pacchetti premium che includono esperienze VIP dedicate ai fan.

L'attesa resta altissima per il ritorno della WWE nel nostro Paese, che nel 2026 porterà per la prima volta in Italia anche un **Premium Live Event** televisivo, oltre alle puntate settimanali di **Raw** e **SmackDown**.

ARGOMENTI

sport, articolo, niccolò staccioli, clash in italy, wwe torino, wwe, raw, smackdown, wwe italia, wwe bologna, wwe roma, wwe firenze, wwe italia 2026

redazione@vivere.it

Questo è un articolo pubblicato il 13-03-2026 alle 12:55 sul giornale del 13 marzo 2026 - 118 letture

SHORT LINK:
https://vivere.me/gB

Commenti

vivere padova
IL QUOTIDIANO DELLA CITTÀ E DEL TERRITORIO

vivere veneto
QUOTIDIANI ONLINE PER LA TUA CITTÀ

Ritaglio stampa ad uso esclusivo del destinatario, non riproducibile.
095047

SOCIAL CATEGORIE NETWORK SERVIZI CONTATTI
Cerca

vivere pavia
IL QUOTIDIANO DELLA CITTÀ E DEL TERRITOR

Top News Ultima Ora

SEI IN > VIVERE PAVIA > SPORT

ARTICOLO

WWE Italia 2026: partita la vendita generale dei biglietti per gli eventi di Torino, Bologna, Roma e Firenze

13.03.2026 - h 12:55 1' di lettura 52

È ufficialmente partita la vendita generale dei biglietti per gli eventi che la WWE porterà in Italia nel 2026.
Dalle **ore 10 di venerdì 13 marzo** i fan possono acquistare i tagliandi per tutti gli show previsti nel nostro Paese nell'ambito del **WWE European Summer Tour**.

Dopo le due finestre di prevendita dei giorni scorsi, si tratta della prima fase di vendita aperta a tutti gli appassionati.

Il tour italiano della WWE prevede **cinque eventi in altrettante date**, distribuiti tra fine maggio e inizio giugno.

Le date degli show in Italia

31 maggio 2026 – Torino (Inalpi Arena)
Premium Live Event "Clash in Italy"

1 giugno 2026 – Torino (Inalpi Arena)
Monday Night Raw

5 giugno 2026 – Bologna (Unipol Arena)
Friday Night SmackDown

Ritaglio stampa ad uso esclusivo del destinatario, non riproducibile.

095047

6 giugno 2026 – Roma (Palazzo dello Sport)
Live Event del tour europeo

7 giugno 2026 – Firenze (Nelson Mandela Forum)
Live Event del tour europeo

Qui gli orari degli show e di apertura dei cancelli.

Nelle ore precedenti all'apertura della vendita generale erano già emersi anche i **prezzi dei biglietti**, che variano a seconda dell'evento e del settore scelto, con pacchetti premium che includono esperienze VIP dedicate ai fan.

L'attesa resta altissima per il ritorno della WWE nel nostro Paese, che nel 2026 porterà per la prima volta in Italia anche un **Premium Live Event** televisivo, oltre alle puntate settimanali di **Raw** e **SmackDown**.

ARGOMENTI

sport, articolo, niccolò staccioli, clash in italy, wwe torino, wwe, raw, smackdown, wwe italia, wwe bologna, wwe roma, wwe firenze, wwe italia 2026

redazione@vivere.it

Questo è un articolo pubblicato il 13-03-2026 alle 12:55 sul giornale del 13 marzo 2026 - 52 letture

SHORT LINK:
https://vivere.me/gB

Commenti

CASA DEL COSTUME
SCOPRI L'ESTATE!

vivere pavia
IL QUOTIDIANO DELLA CITTÀ E DEL TERRITORIO

vivere lombardia
QUOTIDIANI ONLINE PER LA TUA CITTÀ

Ritaglio stampa ad uso esclusivo del destinatario, non riproducibile.
095047

ARTICOLO

WWE Italia 2026: partita la vendita generale dei biglietti per gli eventi di Torino, Bologna, Roma e Firenze

13.03.2026 - h 12:55

1' di lettura 52

È ufficialmente partita la vendita generale dei biglietti per gli eventi che la WWE porterà in Italia nel 2026.
Dalle **ore 10 di venerdì 13 marzo** i fan possono acquistare i tagliandi per tutti gli show previsti nel nostro Paese nell'ambito del **WWE European Summer Tour**.

Dopo le due finestre di prevendita dei giorni scorsi, si tratta della prima fase di vendita aperta a tutti gli appassionati.

Il tour italiano della WWE prevede **cinque eventi in altrettante date**, distribuiti tra fine maggio e inizio giugno.

Le date degli show in Italia

31 maggio 2026 – Torino (Inalpi Arena)
Premium Live Event "Clash in Italy"

1 giugno 2026 – Torino (Inalpi Arena)
Monday Night Raw

5 giugno 2026 – Bologna (Unipol Arena)
Friday Night SmackDown

Ritaglio stampa ad uso esclusivo del destinatario, non riproducibile.

095047

6 giugno 2026 – Roma (Palazzo dello Sport)
Live Event del tour europeo

7 giugno 2026 – Firenze (Nelson Mandela Forum)
Live Event del tour europeo

Qui gli orari degli show e di apertura dei cancelli.

Nelle ore precedenti all'apertura della vendita generale erano già emersi anche i **prezzi dei biglietti**, che variano a seconda dell'evento e del settore scelto, con pacchetti premium che includono esperienze VIP dedicate ai fan.

L'attesa resta altissima per il ritorno della WWE nel nostro Paese, che nel 2026 porterà per la prima volta in Italia anche un **Premium Live Event** televisivo, oltre alle puntate settimanali di **Raw** e **SmackDown**.

ARGOMENTI

sport, articolo, niccolò staccioli, clash in italy, wwe torino, wwe, raw, smackdown, wwe italia, wwe bologna, wwe roma, wwe firenze, wwe italia 2026

redazione@vivere.it

Questo è un articolo pubblicato il 13-03-2026 alle 12:55 sul giornale del 13 marzo 2026 - 52 letture

SHORT LINK:
https://vivere.me/gB

Commenti

Please enable JavaScript to view the comments powered by Disqus.

vivere pistoia
IL QUOTIDIANO DELLA CITTÀ E DEL TERRITORIO
Leggi tutti...

vivere toscana
QUOTIDIANI ONLINE PER LA TUA CITTÀ
Leggi tutti...

vivere italia
QUOTIDIANI ONLINE PER LA TUA CITTÀ
Leggi tutti...

Ritaglio stampa ad uso esclusivo del destinatario, non riproducibile.
095047

Vivere Pistoia, supplemento di Vivere Marche, testata edita da Vivere SRL. Direttore editoriale **Giulia Mancinelli**, direttore responsabile

ARTICOLO

WWE Italia 2026: partita la vendita generale dei biglietti per gli eventi di Torino, Bologna, Roma e Firenze

13.03.2026 - h 12:55 1' di lettura 156

È ufficialmente partita la vendita generale dei biglietti per gli eventi che la WWE porterà in Italia nel 2026.
Dalle **ore 10 di venerdì 13 marzo** i fan possono acquistare i tagliandi per tutti gli show previsti nel nostro Paese nell'ambito del **WWE European Summer Tour**.

Dopo le due finestre di prevendita dei giorni scorsi, si tratta della prima fase di vendita aperta a tutti gli appassionati.

Il tour italiano della WWE prevede **cinque eventi in altrettante date**, distribuiti tra fine maggio e inizio giugno.

Le date degli show in Italia

31 maggio 2026 – Torino (Inalpi Arena)
Premium Live Event "Clash in Italy"

1 giugno 2026 – Torino (Inalpi Arena)
Monday Night Raw

5 giugno 2026 – Bologna (Unipol Arena)
Friday Night SmackDown

Ritaglio stampa ad uso esclusivo del destinatario, non riproducibile.

095047

6 giugno 2026 – Roma (Palazzo dello Sport)
Live Event del tour europeo

7 giugno 2026 – Firenze (Nelson Mandela Forum)
Live Event del tour europeo

Qui gli orari degli show e di apertura dei cancelli.

Nelle ore precedenti all'apertura della vendita generale erano già emersi anche i **prezzi dei biglietti**, che variano a seconda dell'evento e del settore scelto, con pacchetti premium che includono esperienze VIP dedicate ai fan.

L'attesa resta altissima per il ritorno della WWE nel nostro Paese, che nel 2026 porterà per la prima volta in Italia anche un **Premium Live Event** televisivo, oltre alle puntate settimanali di **Raw** e **SmackDown**.

È attivo il servizio di notizie **in tempo reale** tramite **Facebook** e **Telegram** di **Vivere Pordenone**.
Per Facebook **Clicca QUI** per trovare la pagina.
Per Telegram cerca il canale **@viverepordenone** o **Clicca QUI**.

ARGOMENTI

sport, articolo, niccolò staccioli, clash in italy, wwe torino, wwe, raw, smackdown, wwe italia, wwe bologna, wwe roma, wwe firenze, wwe italia 2026

redazione@vivere.it

Questo è un articolo pubblicato il 13-03-2026 alle 12:55 sul giornale del 13 marzo 2026 - 156 letture

SHORT LINK:
https://vivere.me/gB

CASA DEL COSTUME
SCOPRI L'ESTATE!

Commenti

Ritaglio stampa ad uso esclusivo del destinatario, non riproducibile.
095047

SOCIAL CATEGORIE NETWORK SERVIZI CONTATTI
Cerca

vivere potenza
IL QUOTIDIANO DELLA CITTÀ E DEL TERRITORIO

Top News Ultima Ora

CASA DEL COSTUME
SCOPRI L'ESTATE!

ARTICOLO

WWE Italia 2026: partita la vendita generale dei biglietti per gli eventi di Torino, Bologna, Roma e Firenze

13.03.2026 - h 12:55 1' di lettura 153

di **Niccolò Staccioli**
redazione@vivere.it

È ufficialmente partita la vendita generale dei biglietti per gli eventi che la WWE porterà in Italia nel 2026.
Dalle **ore 10 di venerdì 13 marzo** i fan possono acquistare i tagliandi per tutti gli show previsti nel nostro Paese nell'ambito del **WWE European Summer Tour**.

Dopo le due finestre di prevendita dei giorni scorsi, si tratta della prima fase di vendita aperta a tutti gli appassionati.

Il tour italiano della WWE prevede **cinque eventi in altrettante date**, distribuiti tra fine maggio e inizio giugno.

Le date degli show in Italia

31 maggio 2026 – Torino (Inalpi Arena)
Premium Live Event "Clash in Italy"

1 giugno 2026 – Torino (Inalpi Arena)
Monday Night Raw

Ritaglio stampa ad uso esclusivo del destinatario, non riproducibile.
095047

5 giugno 2026 – Bologna (Unipol Arena)
Friday Night SmackDown

6 giugno 2026 – Roma (Palazzo dello Sport)
Live Event del tour europeo

7 giugno 2026 – Firenze (Nelson Mandela Forum)
Live Event del tour europeo

Qui gli orari degli show e di apertura dei cancelli.

Nelle ore precedenti all'apertura della vendita generale erano già emersi anche i **prezzi dei biglietti**, che variano a seconda dell'evento e del settore scelto, con pacchetti premium che includono esperienze VIP dedicate ai fan.

L'attesa resta altissima per il ritorno della WWE nel nostro Paese, che nel 2026 porterà per la prima volta in Italia anche un **Premium Live Event** televisivo, oltre alle puntate settimanali di **Raw** e **SmackDown**.

È attivo il servizio di notizie **in tempo reale** tramite Whatasapp e Telegram di Vivere Potenza.

Per Whatsapp iscriviti al nostro canale.

Per Telegram cerca il canale **@ViverePotenza** o clicca su t.me/viverepotenza per ricevere le notizie principali.

ARGOMENTI

sport, articolo, niccolò staccioli, clash in italy, wwe torino, wwe, raw, smackdown, wwe italia, wwe bologna, wwe roma, wwe firenze, wwe italia 2026

Questo è un articolo pubblicato il 13-03-2026 alle 12:55 sul giornale del 13 marzo 2026 - 153 letture

SHORT LINK:
https://vivere.me/gB

Commenti

Ritaglio stampa ad uso esclusivo del destinatario, non riproducibile.
095047

SOCIAL CATEGORIE NETWORK SERVIZI CONTATTI
Cerca

vivere ragusa
IL QUOTIDIANO DELLA CITTÀ E DEL TERRITORIO

Top News Ultima Ora

ARTICOLO

WWE Italia 2026: partita la vendita generale dei biglietti per gli eventi di Torino, Bologna, Roma e Firenze

13.03.2026 - h 12:55 1' di lettura 115

È ufficialmente partita la vendita generale dei biglietti per gli eventi che la WWE porterà in Italia nel 2026.
Dalle **ore 10 di venerdì 13 marzo** i fan possono acquistare i tagliandi per tutti gli show previsti nel nostro Paese nell'ambito del **WWE European Summer Tour**.

Dopo le due finestre di prevendita dei giorni scorsi, si tratta della prima fase di vendita aperta a tutti gli appassionati.

Il tour italiano della WWE prevede **cinque eventi in altrettante date**, distribuiti tra fine maggio e inizio giugno.

Le date degli show in Italia

31 maggio 2026 – Torino (Inalpi Arena)
Premium Live Event "Clash in Italy"

1 giugno 2026 – Torino (Inalpi Arena)
Monday Night Raw

5 giugno 2026 – Bologna (Unipol Arena)
Friday Night SmackDown

Ritaglio stampa ad uso esclusivo del destinatario, non riproducibile.

095047

6 giugno 2026 – Roma (Palazzo dello Sport)
Live Event del tour europeo

7 giugno 2026 – Firenze (Nelson Mandela Forum)
Live Event del tour europeo

Qui gli orari degli show e di apertura dei cancelli.

Nelle ore precedenti all'apertura della vendita generale erano già emersi anche i **prezzi dei biglietti**, che variano a seconda dell'evento e del settore scelto, con pacchetti premium che includono esperienze VIP dedicate ai fan.

L'attesa resta altissima per il ritorno della WWE nel nostro Paese, che nel 2026 porterà per la prima volta in Italia anche un **Premium Live Event** televisivo, oltre alle puntate settimanali di **Raw** e **SmackDown**.

È attivo il servizio di notizie in tempo reale tramite Telegram di **VivereRagusa**
Per iscriversi gratuitamente al canale **Telegram** clicca qui o cerca **@vivereragusa**
Seguici anche sui nostri canali social, Facebook e Twitter:
Facebook: facebook.com/vivereragusa/
Twitter: twitter.com/VivereRagusa

ARGOMENTI

sport, articolo, niccolò staccioli, clash in italy, wwe torino, wwe, raw, smackdown, wwe italia, wwe bologna, wwe roma, wwe firenze, wwe italia 2026

redazione@vivere.it

Questo è un articolo pubblicato il 13-03-2026 alle 12:55 sul giornale del 13 marzo 2026 - 115 letture

SHORT LINK:
https://vivere.me/gB

CASA DEL COSTUME
SCOPRI L'ESTATE!

Commenti

Ritaglio stampa ad uso esclusivo del destinatario, non riproducibile.
095047

Questo mese hai letto 0 articoli.
Maggiori informazioni qui:
https://vivere.me/b7sc

ARTICOLO

WWE Italia 2026: partita la vendita generale dei biglietti per gli eventi di Torino, Bologna, Roma e Firenze

13.03.2026 - h 12:55 1' di lettura 52

È ufficialmente partita la vendita generale dei biglietti per gli eventi che la WWE porterà in Italia nel 2026.
Dalle **ore 10 di venerdì 13 marzo** i fan possono acquistare i tagliandi per tutti gli show previsti nel nostro Paese nell'ambito del **WWE European Summer Tour**.

Dopo le due finestre di prevendita dei giorni scorsi, si tratta della prima fase di vendita aperta a tutti gli appassionati.

Il tour italiano della WWE prevede **cinque eventi in altrettante date**, distribuiti tra fine maggio e inizio giugno.

Le date degli show in Italia

31 maggio 2026 – Torino (Inalpi Arena)
Premium Live Event "Clash in Italy"

1 giugno 2026 – Torino (Inalpi Arena)
Monday Night Raw

5 giugno 2026 – Bologna (Unipol Arena)
Friday Night SmackDown

Ritaglio stampa ad uso esclusivo del destinatario, non riproducibile.

095047

6 giugno 2026 – Roma (Palazzo dello Sport)
Live Event del tour europeo

7 giugno 2026 – Firenze (Nelson Mandela Forum)
Live Event del tour europeo

Qui gli orari degli show e di apertura dei cancelli.

Nelle ore precedenti all'apertura della vendita generale erano già emersi anche i **prezzi dei biglietti**, che variano a seconda dell'evento e del settore scelto, con pacchetti premium che includono esperienze VIP dedicate ai fan.

L'attesa resta altissima per il ritorno della WWE nel nostro Paese, che nel 2026 porterà per la prima volta in Italia anche un **Premium Live Event** televisivo, oltre alle puntate settimanali di **Raw** e **SmackDown**.

È attivo il servizio di notizie **in tempo reale** tramite Whatasapp e Telegram di Vivere Recanati.
Per Whatsapp iscriversi al canale https://vivere.me/waVivereRecanati oppure aggiungere il numero **366 9926866** alla propria rubrica ed inviare allo stesso numero il messaggio "notizie on".
Per Telegram cercare il canale **@viverere canati** o cliccare su t.me/viverere canati.

Iscriviti alla nostra newsletter

ARGOMENTI sport, articolo, niccolò staccioli, clash in italy, wwe torino, wwe, raw, smackdown, wwe italia, wwe bologna, wwe roma, wwe firenze, wwe italia 2026

redazione@vivere.it

Questo è un articolo pubblicato il 13-03-2026 alle 12:55 sul giornale del 13 marzo 2026 - 52 letture

SHORT LINK:
https://vivere.me/gB

Commenti

Ritaglio stampa ad uso esclusivo del destinatario, non riproducibile.
095047

ARTICOLO

WWE Italia 2026: partita la vendita generale dei biglietti per gli eventi di Torino, Bologna, Roma e Firenze

13.03.2026 - h 12:55 1' di lettura 149

Ritaglio stampa ad uso esclusivo del destinatario, non riproducibile.

095047

È ufficialmente partita la vendita generale dei biglietti per gli eventi che la WWE porterà in Italia nel 2026.
Dalle **ore 10 di venerdì 13 marzo** i fan possono acquistare i tagliandi per tutti gli show previsti nel nostro Paese nell'ambito del **WWE European Summer Tour**.

Dopo le due finestre di prevendita dei giorni scorsi, si tratta della prima fase di vendita aperta a tutti gli appassionati.

Il tour italiano della WWE prevede **cinque eventi in altrettante date**, distribuiti tra fine maggio e inizio giugno.

Le date degli show in Italia

31 maggio 2026 – Torino (Inalpi Arena)
Premium Live Event "Clash in Italy"

1 giugno 2026 – Torino (Inalpi Arena)
Monday Night Raw

5 giugno 2026 – Bologna (Unipol Arena)
Friday Night SmackDown

6 giugno 2026 – Roma (Palazzo dello Sport)
Live Event del tour europeo

7 giugno 2026 – Firenze (Nelson Mandela Forum)
Live Event del tour europeo

Qui gli orari degli show e di apertura dei cancelli.

Nelle ore precedenti all'apertura della vendita generale erano già emersi anche i **prezzi dei biglietti**, che variano a seconda dell'evento e del settore scelto, con pacchetti premium che includono esperienze VIP dedicate ai fan.

L'attesa resta altissima per il ritorno della WWE nel nostro Paese, che nel 2026 porterà per la prima volta in Italia anche un **Premium Live Event** televisivo, oltre alle puntate settimanali di **Raw** e **SmackDown**.

Clicca per seguire Vivere Reggio Calabria su WhatsApp Clicca per seguire Vivere Reggio Calabria su Facebook Clicca per seguire Vivere Gioia Tauro su Youtube Clicca per seguire Vivere Reggio Calabria su Telegram

Iscriviti alla nostra newsletter

ARGOMENTI

sport, articolo, niccolò staccioli, clash in italy, wwe torino, wwe, raw, smackdown, wwe italia, wwe bologna, wwe roma, wwe firenze, wwe italia 2026

redazione@vivere.it

Ritaglio stampa ad uso esclusivo del destinatario, non riproducibile.
095047

CASA DEL COSTUME
SCOPRI L'ESTATE!

Questo è un articolo pubblicato il 13-03-2026 alle 12:55 sul giornale del 13 marzo 2026 - 149 letture

SHORT LINK:
https://vivere.me/gB

Vivere Srl
VUOI PUBBLICARE IL TUO ARTICOLO SU QUESTO GIORNALE?
SCOPRI COME

Commenti

Operazione Skyfall: la Squadra Mobile arresta Francesco Costa, era latitante da novembre 2025
Approvato in Commissione il Regolamento istitutivo delle nuove Circoscrizioni

Reggio Calabria: Operazione Skyfall: la Squadra Mobile arresta Francesco Costa, era latitante da novembre 2025

Luna di sangue, oggi l'eclissi totale: cos'è e quando vederla
Attacco in Iran, l'analisi del generale Tricarico: "Drone su Cipro? Ipotesi guerra in Europa da scartare"
Diplomazia e sicurezza, gli obiettivi di Meloni dopo l'attacco in Iran: "Caos figlio di guerra in Ucraina"
Iran, Trump: "Usa pronti per guerra lunga, non escludo truppe sul terreno"
Como-Inter: orario, probabili formazioni e dove vederla in tv (in chiaro)
» altri articoli...

Vivere Reggio Calabria, supplemento di Vivere Marche, testata di Vivere SRL edita da Francesca Mariarita Altomonte. Direttore editoriale **Antonio Francesco Altomonte**, vicedirettore editoriale **Clemente Corvo**, direttore responsabile **Michele Pinto**. Registrazione presso il tribunale di Ancona n° 9 del 29 Agosto 2017. Iscrizione ROC 30223.
Redazione: Via Mamiani 26 Senigallia AN Tel. 071.7921452
Comunicati stampa gioiatauro@vivere.it
327 6074007
328 7622265
Informativa sulla Privacy
Accedi | Pagina generata in 0.03 secondi

Ritaglio stampa ad uso esclusivo del destinatario, non riproducibile.
095047

CASA DEL COSTUME
SCOPRI L'ESTATE!

ARTICOLO

WWE Italia 2026: partita la vendita generale dei biglietti per gli eventi di Torino, Bologna, Roma e Firenze

13.03.2026 - h 12:55 1' di lettura 130

È ufficialmente partita la vendita generale dei biglietti per gli eventi che la WWE porterà in Italia nel 2026.
Dalle **ore 10 di venerdì 13 marzo** i fan possono acquistare i tagliandi per tutti gli show previsti nel nostro Paese nell'ambito del **WWE European Summer Tour**.

Dopo le due finestre di prevendita dei giorni scorsi, si tratta della prima fase di vendita aperta a tutti gli appassionati.

Il tour italiano della WWE prevede **cinque eventi in altrettante date**, distribuiti tra fine maggio e inizio giugno.

Le date degli show in Italia

31 maggio 2026 – Torino (Inalpi Arena)
Premium Live Event "Clash in Italy"

1 giugno 2026 – Torino (Inalpi Arena)
Monday Night Raw

5 giugno 2026 – Bologna (Unipol Arena)
Friday Night SmackDown

Ritaglio stampa ad uso esclusivo del destinatario, non riproducibile.

095047

6 giugno 2026 – Roma (Palazzo dello Sport)
Live Event del tour europeo

7 giugno 2026 – Firenze (Nelson Mandela Forum)
Live Event del tour europeo

Qui gli orari degli show e di apertura dei cancelli.

Nelle ore precedenti all'apertura della vendita generale erano già emersi anche i **prezzi dei biglietti**, che variano a seconda dell'evento e del settore scelto, con pacchetti premium che includono esperienze VIP dedicate ai fan.

L'attesa resta altissima per il ritorno della WWE nel nostro Paese, che nel 2026 porterà per la prima volta in Italia anche un **Premium Live Event** televisivo, oltre alle puntate settimanali di **Raw** e **SmackDown**.

ARGOMENTI

sport, articolo, niccolò staccioli, clash in italy, wwe torino, wwe, raw, smackdown, wwe italia, wwe bologna, wwe roma, wwe firenze, wwe italia 2026

redazione@vivere.it

Questo è un articolo pubblicato il 13-03-2026 alle 12:55 sul giornale del 13 marzo 2026 - 130 letture

SHORT LINK:
https://vivere.me/gB

Commenti

Ritaglio stampa ad uso esclusivo del destinatario, non riproducibile.
095047

SOCIAL CATEGORIE NETWORK SERVIZI CONTATTI
Cerca

vivere salento
IL QUOTIDIANO DELLA CITTÀ E DEL TERRITOR

CASA DEL COSTUME
SCOPRI L'ESTATE!

Top News Ultima Ora

SEI IN > VIVERE LECCE > **SPORT**

ARTICOLO

WWE Italia 2026: partita la vendita generale dei biglietti per gli eventi di Torino, Bologna, Roma e Firenze

13.03.2026 - h 12:55 1' di lettura 52

È ufficialmente partita la vendita generale dei biglietti per gli eventi che la WWE porterà in Italia nel 2026.
Dalle **ore 10 di venerdì 13 marzo** i fan possono acquistare i tagliandi per tutti gli show previsti nel nostro Paese nell'ambito del **WWE European Summer Tour**.

Dopo le due finestre di prevendita dei giorni scorsi, si tratta della prima fase di vendita aperta a tutti gli appassionati.

Il tour italiano della WWE prevede **cinque eventi in altrettante date**, distribuiti tra fine maggio e inizio giugno.

Le date degli show in Italia

31 maggio 2026 – Torino (Inalpi Arena)
Premium Live Event "Clash in Italy"

1 giugno 2026 – Torino (Inalpi Arena)
Monday Night Raw

5 giugno 2026 – Bologna (Unipol Arena)
Friday Night SmackDown

Ritaglio stampa ad uso esclusivo del destinatario, non riproducibile.

095047

6 giugno 2026 – Roma (Palazzo dello Sport)
Live Event del tour europeo

7 giugno 2026 – Firenze (Nelson Mandela Forum)
Live Event del tour europeo

Qui gli orari degli show e di apertura dei cancelli.

Nelle ore precedenti all'apertura della vendita generale erano già emersi anche i **prezzi dei biglietti**, che variano a seconda dell'evento e del settore scelto, con pacchetti premium che includono esperienze VIP dedicate ai fan.

L'attesa resta altissima per il ritorno della WWE nel nostro Paese, che nel 2026 porterà per la prima volta in Italia anche un **Premium Live Event** televisivo, oltre alle puntate settimanali di **Raw** e **SmackDown**.

ARGOMENTI

sport, articolo, niccolò staccioli, clash in italy, wwe torino, wwe, raw, smackdown, wwe italia, wwe bologna, wwe roma, wwe firenze, wwe italia 2026

redazione@vivere.it

Questo è un articolo pubblicato il 13-03-2026 alle 12:55 sul giornale del 13 marzo 2026 - 52 letture

SHORT LINK:
https://vivere.me/gB

Commenti

vivere salento
IL QUOTIDIANO DELLA CITTÀ E DEL TERRITORIO

vivere puglia
QUOTIDIANI ONLINE PER LA TUA CITTÀ

Ritaglio stampa ad uso esclusivo del destinatario, non riproducibile.

095047

SOCIAL CATEGORIE NETWORK SERVIZI CONTATTI Cerca

vivere salerno
IL QUOTIDIANO DELLA CITTÀ E DEL TERRITOR

Diventa Editore del quotidiano Vivere Srl della tua città! NEWS

Top News Ultima Ora

ARTICOLO

WWE Italia 2026: partita la vendita generale dei biglietti per gli eventi di Torino, Bologna, Roma e Firenze

13.03.2026 - h 12:55 1' di lettura 108

È ufficialmente partita la vendita generale dei biglietti per gli eventi che la WWE porterà in Italia nel 2026.
Dalle **ore 10 di venerdì 13 marzo** i fan possono acquistare i tagliandi per tutti gli show previsti nel nostro Paese nell'ambito del **WWE European Summer Tour**.

Dopo le due finestre di prevendita dei giorni scorsi, si tratta della prima fase di vendita aperta a tutti gli appassionati.

Il tour italiano della WWE prevede **cinque eventi in altrettante date**, distribuiti tra fine maggio e inizio giugno.

Le date degli show in Italia

31 maggio 2026 – Torino (Inalpi Arena)
Premium Live Event "Clash in Italy"

1 giugno 2026 – Torino (Inalpi Arena)
Monday Night Raw

5 giugno 2026 – Bologna (Unipol Arena)
Friday Night SmackDown

Ritaglio stampa ad uso esclusivo del destinatario, non riproducibile.

095047

6 giugno 2026 – Roma (Palazzo dello Sport)
Live Event del tour europeo

7 giugno 2026 – Firenze (Nelson Mandela Forum)
Live Event del tour europeo

Qui gli orari degli show e di apertura dei cancelli.

Nelle ore precedenti all'apertura della vendita generale erano già emersi anche i **prezzi dei biglietti**, che variano a seconda dell'evento e del settore scelto, con pacchetti premium che includono esperienze VIP dedicate ai fan.

L'attesa resta altissima per il ritorno della WWE nel nostro Paese, che nel 2026 porterà per la prima volta in Italia anche un **Premium Live Event** televisivo, oltre alle puntate settimanali di **Raw** e **SmackDown**.

ARGOMENTI

sport, articolo, niccolò staccioli, clash in italy, wwe torino, wwe, raw, smackdown, wwe italia, wwe bologna, wwe roma, wwe firenze, wwe italia 2026

redazione@vivere.it

Questo è un articolo pubblicato il 13-03-2026 alle 12:55 sul giornale del 13 marzo 2026 - 108 letture

SHORT LINK:
https://vivere.me/gB

CASA DEL COSTUME
SCOPRI L'ESTATE!

Commenti

vivere salerno
IL QUOTIDIANO DELLA CITTÀ E DEL TERRITORIO

vivere campania
QUOTIDIANI ONLINE PER LA TUA CITTÀ

Ritaglio stampa ad uso esclusivo del destinatario, non riproducibile.
095047

SOCIAL CATEGORIE NETWORK SERVIZI CONTATTI
Cerca

vivere san sever
IL QUOTIDIANO DELLA CITTÀ E DEL TERRITOR

CASA DEL COSTUME
SCOPRI L'ESTATE!

Top News
Ultima Ora

SEI IN > VIVERE SAN SEVERO > **SPORT**

ARTICOLO

WWE Italia 2026: partita la vendita generale dei biglietti per gli eventi di Torino, Bologna, Roma e Firenze

13.03.2026 - h 12:55

1' di lettura 123

È ufficialmente partita la vendita generale dei biglietti per gli eventi che la WWE porterà in Italia nel 2026.
Dalle **ore 10 di venerdì 13 marzo** i fan possono acquistare i tagliandi per tutti gli show previsti nel nostro Paese nell'ambito del **WWE European Summer Tour**.

Dopo le due finestre di prevendita dei giorni scorsi, si tratta della prima fase di vendita aperta a tutti gli appassionati.

Il tour italiano della WWE prevede **cinque eventi in altrettante date**, distribuiti tra fine maggio e inizio giugno.

Le date degli show in Italia

31 maggio 2026 – Torino (Inalpi Arena)
Premium Live Event "Clash in Italy"

1 giugno 2026 – Torino (Inalpi Arena)
Monday Night Raw

5 giugno 2026 – Bologna (Unipol Arena)
Friday Night SmackDown

Ritaglio stampa ad uso esclusivo del destinatario, non riproducibile.

095047

6 giugno 2026 – Roma (Palazzo dello Sport)
Live Event del tour europeo

7 giugno 2026 – Firenze (Nelson Mandela Forum)
Live Event del tour europeo

Qui gli orari degli show e di apertura dei cancelli.

Nelle ore precedenti all'apertura della vendita generale erano già emersi anche i **prezzi dei biglietti**, che variano a seconda dell'evento e del settore scelto, con pacchetti premium che includono esperienze VIP dedicate ai fan.

L'attesa resta altissima per il ritorno della WWE nel nostro Paese, che nel 2026 porterà per la prima volta in Italia anche un **Premium Live Event** televisivo, oltre alle puntate settimanali di **Raw** e **SmackDown**.

ARGOMENTI

sport, articolo, niccolò staccioli, clash in italy, wwe torino, wwe, raw, smackdown, wwe italia, wwe bologna, wwe roma, wwe firenze, wwe italia 2026

redazione@vivere.it

Questo è un articolo pubblicato il 13-03-2026 alle 12:55 sul giornale del 13 marzo 2026 - 123 letture

SHORT LINK:
https://vivere.me/gB

Commenti

vivere san severo
IL QUOTIDIANO DELLA CITTÀ E DEL TERRITORIO

vivere puglia
QUOTIDIANI ONLINE PER LA TUA CITTÀ

Ritaglio stampa ad uso esclusivo del destinatario, non riproducibile.
095047

SOCIAL CATEGORIE NETWORK SERVIZI CONTATTI
Cerca

vivere sassari
IL QUOTIDIANO DELLA CITTÀ E DEL TERRITOR

Top News Ultima Ora

SEI IN > VIVERE SASSARI > **SPORT**

ARTICOLO

WWE Italia 2026: partita la vendita generale dei biglietti per gli eventi di Torino, Bologna, Roma e Firenze

13.03.2026 - h 12:55 1' di lettura 151

È ufficialmente partita la vendita generale dei biglietti per gli eventi che la WWE porterà in Italia nel 2026.
Dalle **ore 10 di venerdì 13 marzo** i fan possono acquistare i tagliandi per tutti gli show previsti nel nostro Paese nell'ambito del **WWE European Summer Tour**.

Dopo le due finestre di prevendita dei giorni scorsi, si tratta della prima fase di vendita aperta a tutti gli appassionati.

Il tour italiano della WWE prevede **cinque eventi in altrettante date**, distribuiti tra fine maggio e inizio giugno.

Le date degli show in Italia

31 maggio 2026 – Torino (Inalpi Arena)
Premium Live Event "Clash in Italy"

1 giugno 2026 – Torino (Inalpi Arena)
Monday Night Raw

5 giugno 2026 – Bologna (Unipol Arena)
Friday Night SmackDown

Ritaglio stampa ad uso esclusivo del destinatario, non riproducibile.

095047

6 giugno 2026 – Roma (Palazzo dello Sport)
Live Event del tour europeo

7 giugno 2026 – Firenze (Nelson Mandela Forum)
Live Event del tour europeo

Qui gli orari degli show e di apertura dei cancelli.

Nelle ore precedenti all'apertura della vendita generale erano già emersi anche i **prezzi dei biglietti**, che variano a seconda dell'evento e del settore scelto, con pacchetti premium che includono esperienze VIP dedicate ai fan.

L'attesa resta altissima per il ritorno della WWE nel nostro Paese, che nel 2026 porterà per la prima volta in Italia anche un **Premium Live Event** televisivo, oltre alle puntate settimanali di **Raw** e **SmackDown**.

È attivo il servizio di notizie **in tempo reale** tramite **Facebook** e **Telegram** di **Vivere Sassari**.
Per Facebook **Clicca QUI** per trovare la pagina.
Per Telegram cerca il canale **@viveresassari** o **Clicca QUI**.

ARGOMENTI

sport, articolo, niccolò staccioli, clash in italy, wwe torino, wwe, raw, smackdown, wwe italia, wwe bologna, wwe roma, wwe firenze, wwe italia 2026

redazione@vivere.it

CASA DEL COSTUME
SCOPRI L'ESTATE!

Questo è un articolo pubblicato il 13-03-2026 alle 12:55 sul giornale del 13 marzo 2026 - 151 letture

SHORT LINK:
https://vivere.me/gB

Commenti

Ritaglio stampa ad uso esclusivo del destinatario, non riproducibile.
095047

SOCIAL CATEGORIE NETWORK SERVIZI CONTATTI
Cerca

vivere savona
IL QUOTIDIANO DELLA CITTÀ E DEL TERRITOR

Diventa Editore del quotidiano Vivere Srl della tua città!
NEWS

Top News Ultima Ora

ARTICOLO

WWE Italia 2026: partita la vendita generale dei biglietti per gli eventi di Torino, Bologna, Roma e Firenze

13.03.2026 - h 12:55 1' di lettura 141

È ufficialmente partita la vendita generale dei biglietti per gli eventi che la WWE porterà in Italia nel 2026.
Dalle **ore 10 di venerdì 13 marzo** i fan possono acquistare i tagliandi per tutti gli show previsti nel nostro Paese nell'ambito del **WWE European Summer Tour**.

Dopo le due finestre di prevendita dei giorni scorsi, si tratta della prima fase di vendita aperta a tutti gli appassionati.

Il tour italiano della WWE prevede **cinque eventi in altrettante date**, distribuiti tra fine maggio e inizio giugno.

Le date degli show in Italia

31 maggio 2026 – Torino (Inalpi Arena)
Premium Live Event "Clash in Italy"

1 giugno 2026 – Torino (Inalpi Arena)
Monday Night Raw

5 giugno 2026 – Bologna (Unipol Arena)
Friday Night SmackDown

Ritaglio stampa ad uso esclusivo del destinatario, non riproducibile.
095047

6 giugno 2026 – Roma (Palazzo dello Sport)
Live Event del tour europeo

7 giugno 2026 – Firenze (Nelson Mandela Forum)
Live Event del tour europeo

Qui gli orari degli show e di apertura dei cancelli.

Nelle ore precedenti all'apertura della vendita generale erano già emersi anche i **prezzi dei biglietti**, che variano a seconda dell'evento e del settore scelto, con pacchetti premium che includono esperienze VIP dedicate ai fan.

L'attesa resta altissima per il ritorno della WWE nel nostro Paese, che nel 2026 porterà per la prima volta in Italia anche un **Premium Live Event** televisivo, oltre alle puntate settimanali di **Raw** e **SmackDown**.

È attivo il servizio di notizie **in tempo reale** tramite **Facebook** e **Telegram** di **Vivere Savona**.
Per Facebook **Clicca QUI** per trovare la pagina.
Per Telegram cerca il canale **@viveresavona** o **Clicca QUI**.

ARGOMENTI

sport, articolo, niccolò staccioli, clash in italy, wwe torino, wwe, raw, smackdown, wwe italia, wwe bologna, wwe roma, wwe firenze, wwe italia 2026

redazione@vivere.it

CASA DEL COSTUME
SCOPRI L'ESTATE!

Questo è un articolo pubblicato il 13-03-2026 alle 12:55 sul giornale del 13 marzo 2026 - 141 letture

SHORT LINK:
https://vivere.me/gB

Commenti

Ritaglio stampa ad uso esclusivo del destinatario, non riproducibile.
095047

www.ecostampa.it

ARTICOLO

WWE Italia 2026: partita la vendita generale dei biglietti per gli eventi di Torino, Bologna, Roma e Firenze

13.03.2026 - h 12:55 1' di lettura 52

È ufficialmente partita la vendita generale dei biglietti per gli eventi che la WWE porterà in Italia nel 2026.
Dalle **ore 10 di venerdì 13 marzo** i fan possono acquistare i tagliandi per tutti gli show previsti nel nostro Paese nell'ambito del **WWE European Summer Tour**.

Dopo le due finestre di prevendita dei giorni scorsi, si tratta della prima fase di vendita aperta a tutti gli appassionati.

Il tour italiano della WWE prevede **cinque eventi in altrettante date**, distribuiti tra fine maggio e inizio giugno.

Le date degli show in Italia

31 maggio 2026 – Torino (Inalpi Arena)
Premium Live Event "Clash in Italy"

1 giugno 2026 – Torino (Inalpi Arena)
Monday Night Raw

5 giugno 2026 – Bologna (Unipol Arena)
Friday Night SmackDown

Ritaglio stampa ad uso esclusivo del destinatario, non riproducibile.
095047

www.ecostampa.it

6 giugno 2026 – Roma (Palazzo dello Sport)
Live Event del tour europeo

7 giugno 2026 – Firenze (Nelson Mandela Forum)
Live Event del tour europeo

Qui gli orari degli show e di apertura dei cancelli.

Nelle ore precedenti all'apertura della vendita generale erano già emersi anche i **prezzi dei biglietti**, che variano a seconda dell'evento e del settore scelto, con pacchetti premium che includono esperienze VIP dedicate ai fan.

L'attesa resta altissima per il ritorno della WWE nel nostro Paese, che nel 2026 porterà per la prima volta in Italia anche un **Premium Live Event** televisivo, oltre alle puntate settimanali di **Raw** e **SmackDown**.

ARGOMENTI

sport, articolo, niccolò staccioli, clash in italy, wwe torino, wwe, raw, smackdown, wwe italia, wwe bologna, wwe roma, wwe firenze, wwe italia 2026

redazione@vivere.it

Questo è un articolo pubblicato il 13-03-2026 alle 12:55 sul giornale del 13 marzo 2026 - 52 letture

SHORT LINK:
https://vivere.me/gB

Commenti

Please enable JavaScript to view the comments powered by Disqus.

vivere siena
IL QUOTIDIANO DELLA CITTÀ E DEL TERRITORIO
Leggi tutti...

vivere toscana
QUOTIDIANI ONLINE PER LA TUA CITTÀ
Leggi tutti...

vivere italia
QUOTIDIANI ONLINE PER LA TUA CITTÀ
Leggi tutti...

Ritaglio stampa ad uso esclusivo del destinatario, non riproducibile.

095047

Vivere Siena, supplemento di Vivere Marche, testata edita da Vivere SRL. Direttore editoriale **Giulia Mancinelli**, direttore responsabile

CASA DEL COSTUME
SCOPRI L'ESTATE!

ARTICOLO

WWE Italia 2026: partita la vendita generale dei biglietti per gli eventi di Torino, Bologna, Roma e Firenze

13.03.2026 - h 12:55 1' di lettura 141

È ufficialmente partita la vendita generale dei biglietti per gli eventi che la WWE porterà in Italia nel 2026.
Dalle **ore 10 di venerdì 13 marzo** i fan possono acquistare i tagliandi per tutti gli show previsti nel nostro Paese nell'ambito del **WWE European Summer Tour**.

Dopo le due finestre di prevendita dei giorni scorsi, si tratta della prima fase di vendita aperta a tutti gli appassionati.

Il tour italiano della WWE prevede **cinque eventi in altrettante date**, distribuiti tra fine maggio e inizio giugno.

Le date degli show in Italia

31 maggio 2026 – Torino (Inalpi Arena)
Premium Live Event "Clash in Italy"

1 giugno 2026 – Torino (Inalpi Arena)
Monday Night Raw

5 giugno 2026 – Bologna (Unipol Arena)
Friday Night SmackDown

Ritaglio stampa ad uso esclusivo del destinatario, non riproducibile.

095047

6 giugno 2026 – Roma (Palazzo dello Sport)
Live Event del tour europeo

7 giugno 2026 – Firenze (Nelson Mandela Forum)
Live Event del tour europeo

Qui gli orari degli show e di apertura dei cancelli.

Nelle ore precedenti all'apertura della vendita generale erano già emersi anche i **prezzi dei biglietti**, che variano a seconda dell'evento e del settore scelto, con pacchetti premium che includono esperienze VIP dedicate ai fan.

L'attesa resta altissima per il ritorno della WWE nel nostro Paese, che nel 2026 porterà per la prima volta in Italia anche un **Premium Live Event** televisivo, oltre alle puntate settimanali di **Raw** e **SmackDown**.

È attivo il servizio di notizie in tempo reale tramite Telegram di **VivereSiracusa**
Per iscriversi gratuitamente al canale **Telegram** clicca qui o cerca **@viveresiracusa**
Seguici anche sui nostri canali social, Facebook e Twitter:
Facebook: facebook.com/viveresiracusa.it/
Twitter: twitter.com/VivereSiracusa

ARGOMENTI

sport, articolo, niccolò staccioli, clash in italy, wwe torino, wwe, raw, smackdown, wwe italia, wwe bologna, wwe roma, wwe firenze, wwe italia 2026

redazione@vivere.it

Questo è un articolo pubblicato il 13-03-2026 alle 12:55 sul giornale del 13 marzo 2026 - 141 letture

SHORT LINK:
https://vivere.me/gB

Commenti

Ritaglio stampa ad uso esclusivo del destinatario, non riproducibile.
095047

CASA DEL COSTUME
SCOPRI L'ESTATE!

ARTICOLO

WWE Italia 2026: partita la vendita generale dei biglietti per gli eventi di Torino, Bologna, Roma e Firenze

13.03.2026 - h 12:55 1' di lettura 52

È ufficialmente partita la vendita generale dei biglietti per gli eventi che la WWE porterà in Italia nel 2026.
Dalle **ore 10 di venerdì 13 marzo** i fan possono acquistare i tagliandi per tutti gli show previsti nel nostro Paese nell'ambito del **WWE European Summer Tour**.

Dopo le due finestre di prevendita dei giorni scorsi, si tratta della prima fase di vendita aperta a tutti gli appassionati.

Il tour italiano della WWE prevede **cinque eventi in altrettante date**, distribuiti tra fine maggio e inizio giugno.

Le date degli show in Italia

31 maggio 2026 – Torino (Inalpi Arena)
Premium Live Event "Clash in Italy"

1 giugno 2026 – Torino (Inalpi Arena)
Monday Night Raw

5 giugno 2026 – Bologna (Unipol Arena)
Friday Night SmackDown

Ritaglio stampa ad uso esclusivo del destinatario, non riproducibile.

095047

6 giugno 2026 – Roma (Palazzo dello Sport)
Live Event del tour europeo

7 giugno 2026 – Firenze (Nelson Mandela Forum)
Live Event del tour europeo

Qui gli orari degli show e di apertura dei cancelli.

Nelle ore precedenti all'apertura della vendita generale erano già emersi anche i **prezzi dei biglietti**, che variano a seconda dell'evento e del settore scelto, con pacchetti premium che includono esperienze VIP dedicate ai fan.

L'attesa resta altissima per il ritorno della WWE nel nostro Paese, che nel 2026 porterà per la prima volta in Italia anche un **Premium Live Event** televisivo, oltre alle puntate settimanali di **Raw** e **SmackDown**.

ARGOMENTI

sport, articolo, niccolò staccioli, clash in italy, wwe torino, wwe, raw, smackdown, wwe italia, wwe bologna, wwe roma, wwe firenze, wwe italia 2026

redazione@vivere.it

Questo è un articolo pubblicato il 13-03-2026 alle 12:55 sul giornale del 13 marzo 2026 - 52 letture

SHORT LINK:
https://vivere.me/gB

Commenti

Ritaglio stampa ad uso esclusivo del destinatario, non riproducibile.
095047

vivere sondrio
IL QUOTIDIANO DELLA CITTÀ E DEL TERRITORIO
vivere lombardia
QUOTIDIANI ONLINE PER LA TUA CITTÀ

vivere spoleto
IL QUOTIDIANO DELLA CITTÀ E DEL TERRITORIO

ARTICOLO

WWE Italia 2026: partita la vendita generale dei biglietti per gli eventi di Torino, Bologna, Roma e Firenze

13.03.2026 - h 12:55 1' di lettura 52

È ufficialmente partita la vendita generale dei biglietti per gli eventi che la WWE porterà in Italia nel 2026.
Dalle **ore 10 di venerdì 13 marzo** i fan possono acquistare i tagliandi per tutti gli show previsti nel nostro Paese nell'ambito del **WWE European Summer Tour**.

Dopo le due finestre di prevendita dei giorni scorsi, si tratta della prima fase di vendita aperta a tutti gli appassionati.

Il tour italiano della WWE prevede **cinque eventi in altrettante date**, distribuiti tra fine maggio e inizio giugno.

Le date degli show in Italia

31 maggio 2026 – Torino (Inalpi Arena)
Premium Live Event "Clash in Italy"

1 giugno 2026 – Torino (Inalpi Arena)
Monday Night Raw

5 giugno 2026 – Bologna (Unipol Arena)
Friday Night SmackDown

Ritaglio stampa ad uso esclusivo del destinatario, non riproducibile.

095047

6 giugno 2026 – Roma (Palazzo dello Sport)
Live Event del tour europeo

7 giugno 2026 – Firenze (Nelson Mandela Forum)
Live Event del tour europeo

Qui gli orari degli show e di apertura dei cancelli.

Nelle ore precedenti all'apertura della vendita generale erano già emersi anche i **prezzi dei biglietti**, che variano a seconda dell'evento e del settore scelto, con pacchetti premium che includono esperienze VIP dedicate ai fan.

L'attesa resta altissima per il ritorno della WWE nel nostro Paese, che nel 2026 porterà per la prima volta in Italia anche un **Premium Live Event** televisivo, oltre alle puntate settimanali di **Raw** e **SmackDown**.

Notizie in tempo reale anche su:
Facebook | Telegram | WhatsApp | X | LinkedIn | Mastodon
Clicca e iscriviti!

QUI per iscriverti alla nostra newsletter.

ARGOMENTI

sport, articolo, niccolò staccioli, clash in italy, wwe torino, wwe, raw, smackdown, wwe italia, wwe bologna, wwe roma, wwe firenze, wwe italia 2026

---

redazione@vivere.it

Questo è un articolo pubblicato il 13-03-2026 alle 12:55 sul giornale del 13 marzo 2026 - 52 letture

SHORT LINK:
https://vivere.me/gB

CASA DEL COSTUME
SCOPRI L'ESTATE!

Commenti

Ritaglio stampa ad uso esclusivo del destinatario, non riproducibile.
095047

ARTICOLO

WWE Italia 2026: partita la vendita generale dei biglietti per gli eventi di Torino, Bologna, Roma e Firenze

13.03.2026 - h 12:55 1' di lettura 52

È ufficialmente partita la vendita generale dei biglietti per gli eventi che la WWE porterà in Italia nel 2026.
Dalle **ore 10 di venerdì 13 marzo** i fan possono acquistare i tagliandi per tutti gli show previsti nel nostro Paese nell'ambito del **WWE European Summer Tour**.

Dopo le due finestre di prevendita dei giorni scorsi, si tratta della prima fase di vendita aperta a tutti gli appassionati.

Il tour italiano della WWE prevede **cinque eventi in altrettante date**, distribuiti tra fine maggio e inizio giugno.

Le date degli show in Italia

31 maggio 2026 – Torino (Inalpi Arena)
Premium Live Event "Clash in Italy"

1 giugno 2026 – Torino (Inalpi Arena)
Monday Night Raw

5 giugno 2026 – Bologna (Unipol Arena)
Friday Night SmackDown

Ritaglio stampa ad uso esclusivo del destinatario, non riproducibile.

095047

6 giugno 2026 – Roma (Palazzo dello Sport)
Live Event del tour europeo

7 giugno 2026 – Firenze (Nelson Mandela Forum)
Live Event del tour europeo

Qui gli orari degli show e di apertura dei cancelli.

Nelle ore precedenti all'apertura della vendita generale erano già emersi anche i **prezzi dei biglietti**, che variano a seconda dell'evento e del settore scelto, con pacchetti premium che includono esperienze VIP dedicate ai fan.

L'attesa resta altissima per il ritorno della WWE nel nostro Paese, che nel 2026 porterà per la prima volta in Italia anche un **Premium Live Event** televisivo, oltre alle puntate settimanali di **Raw** e **SmackDown**.

ARGOMENTI

sport, articolo, niccolò staccioli, clash in italy, wwe torino, wwe, raw, smackdown, wwe italia, wwe bologna, wwe roma, wwe firenze, wwe italia 2026

redazione@vivere.it

CASA DEL COSTUME
SCOPRI L'ESTATE!

Questo è un articolo pubblicato il 13-03-2026 alle 12:55 sul giornale del 13 marzo 2026 - 52 letture

SHORT LINK:
https://vivere.me/gB

Commenti

vivere sulmona
IL QUOTIDIANO DELLA CITTÀ E DEL TERRITORIO

vivere abruzzo
QUOTIDIANI ONLINE PER LA TUA CITTÀ

Ritaglio stampa ad uso esclusivo del destinatario, non riproducibile.

095047

ARTICOLO

WWE Italia 2026: partita la vendita generale dei biglietti per gli eventi di Torino, Bologna, Roma e Firenze

13.03.2026 - h 12:55

1' di lettura 123

È ufficialmente partita la vendita generale dei biglietti per gli eventi che la WWE porterà in Italia nel 2026.
Dalle **ore 10 di venerdì 13 marzo** i fan possono acquistare i tagliandi per tutti gli show previsti nel nostro Paese nell'ambito del **WWE European Summer Tour**.

Dopo le due finestre di prevendita dei giorni scorsi, si tratta della prima fase di vendita aperta a tutti gli appassionati.

Il tour italiano della WWE prevede **cinque eventi in altrettante date**, distribuiti tra fine maggio e inizio giugno.

Le date degli show in Italia

31 maggio 2026 – Torino (Inalpi Arena)
Premium Live Event "Clash in Italy"

1 giugno 2026 – Torino (Inalpi Arena)
Monday Night Raw

5 giugno 2026 – Bologna (Unipol Arena)
Friday Night SmackDown

6 giugno 2026 – Roma (Palazzo dello Sport)
Live Event del tour europeo

7 giugno 2026 – Firenze (Nelson Mandela Forum)
Live Event del tour europeo

Ritaglio stampa ad uso esclusivo del destinatario, non riproducibile.

095047

Qui gli orari degli show e di apertura dei cancelli.

Nelle ore precedenti all'apertura della vendita generale erano già emersi anche i **prezzi dei biglietti**, che variano a seconda dell'evento e del settore scelto, con pacchetti premium che includono esperienze VIP dedicate ai fan.

L'attesa resta altissima per il ritorno della WWE nel nostro Paese, che nel 2026 porterà per la prima volta in Italia anche un **Premium Live Event** televisivo, oltre alle puntate settimanali di **Raw** e **SmackDown**.

ARGOMENTI

sport, articolo, niccolò staccioli, clash in italy, wwe torino, wwe, raw, smackdown, wwe italia, wwe bologna, wwe roma, wwe firenze, wwe italia 2026

redazione@vivere.it

Questo è un articolo pubblicato il 13-03-2026 alle 12:55 sul giornale del 13 marzo 2026 - 123 letture

SHORT LINK:
https://vivere.me/gB

Commenti

vivere taranto
IL QUOTIDIANO DELLA CITTÀ E DEL TERRITORIO
Leggi tutti...

vivere puglia
QUOTIDIANI ONLINE PER LA TUA CITTÀ
Leggi tutti...

vivere italia
QUOTIDIANI ONLINE PER LA TUA CITTÀ
Leggi tutti...

Ritaglio stampa ad uso esclusivo del destinatario, non riproducibile.

095047

CASA DEL COSTUME
SCOPRI L'ESTATE!

ARTICOLO

WWE Italia 2026: partita la vendita generale dei biglietti per gli eventi di Torino, Bologna, Roma e Firenze

13.03.2026 - h 12:55 1' di lettura 52

È ufficialmente partita la vendita generale dei biglietti per gli eventi che la WWE porterà in Italia nel 2026.
Dalle **ore 10 di venerdì 13 marzo** i fan possono acquistare i tagliandi per tutti gli show previsti nel nostro Paese nell'ambito del **WWE European Summer Tour**.

Dopo le due finestre di prevendita dei giorni scorsi, si tratta della prima fase di vendita aperta a tutti gli appassionati.

Il tour italiano della WWE prevede **cinque eventi in altrettante date**, distribuiti tra fine maggio e inizio giugno.

Le date degli show in Italia

31 maggio 2026 – Torino (Inalpi Arena)
Premium Live Event "Clash in Italy"

1 giugno 2026 – Torino (Inalpi Arena)
Monday Night Raw

5 giugno 2026 – Bologna (Unipol Arena)
Friday Night SmackDown

Ritaglio stampa ad uso esclusivo del destinatario, non riproducibile.

095047

6 giugno 2026 – Roma (Palazzo dello Sport)
Live Event del tour europeo

7 giugno 2026 – Firenze (Nelson Mandela Forum)
Live Event del tour europeo

Qui gli orari degli show e di apertura dei cancelli.

Nelle ore precedenti all'apertura della vendita generale erano già emersi anche i **prezzi dei biglietti**, che variano a seconda dell'evento e del settore scelto, con pacchetti premium che includono esperienze VIP dedicate ai fan.

L'attesa resta altissima per il ritorno della WWE nel nostro Paese, che nel 2026 porterà per la prima volta in Italia anche un **Premium Live Event** televisivo, oltre alle puntate settimanali di **Raw** e **SmackDown**.

È attivo il servizio di notizie **in tempo reale** tramite Telegram di Vivere Termoli.
Cerca il canale **@vivereTermoli** o clicca su t.me/viveretermoli.
Seguici su Facebook

ARGOMENTI sport, articolo, niccolò staccioli, clash in italy, wwe torino, wwe, raw, smackdown, wwe italia, wwe bologna, wwe roma, wwe firenze, wwe italia 2026

redazione@vivere.it

Questo è un articolo pubblicato il 13-03-2026 alle 12:55 sul giornale del 13 marzo 2026 - 52 letture

SHORT LINK:
https://vivere.me/gB

Commenti

Ritaglio stampa ad uso esclusivo del destinatario, non riproducibile.
095047

vivere terni
IL QUOTIDIANO DELLA CITTÀ E DEL TERRITORIO

ARTICOLO

WWE Italia 2026: partita la vendita generale dei biglietti per gli eventi di Torino, Bologna, Roma e Firenze

13.03.2026 - h 12:55 1' di lettura 52

È ufficialmente partita la vendita generale dei biglietti per gli eventi che la WWE porterà in Italia nel 2026.
Dalle **ore 10 di venerdì 13 marzo** i fan possono acquistare i tagliandi per tutti gli show previsti nel nostro Paese nell'ambito del **WWE European Summer Tour**.

Dopo le due finestre di prevendita dei giorni scorsi, si tratta della prima fase di vendita aperta a tutti gli appassionati.

Il tour italiano della WWE prevede **cinque eventi in altrettante date**, distribuiti tra fine maggio e inizio giugno.

Le date degli show in Italia

31 maggio 2026 – Torino (Inalpi Arena)
Premium Live Event "Clash in Italy"

1 giugno 2026 – Torino (Inalpi Arena)
Monday Night Raw

5 giugno 2026 – Bologna (Unipol Arena)
Friday Night SmackDown

Ritaglio stampa ad uso esclusivo del destinatario, non riproducibile.

095047

6 giugno 2026 – Roma (Palazzo dello Sport)
Live Event del tour europeo

7 giugno 2026 – Firenze (Nelson Mandela Forum)
Live Event del tour europeo

Qui gli orari degli show e di apertura dei cancelli.

Nelle ore precedenti all'apertura della vendita generale erano già emersi anche i **prezzi dei biglietti**, che variano a seconda dell'evento e del settore scelto, con pacchetti premium che includono esperienze VIP dedicate ai fan.

L'attesa resta altissima per il ritorno della WWE nel nostro Paese, che nel 2026 porterà per la prima volta in Italia anche un **Premium Live Event** televisivo, oltre alle puntate settimanali di **Raw** e **SmackDown**.

Notizie in tempo reale anche su:
Facebook | Telegram | WhatsApp | X | LinkedIn | Mastodon
Clicca e iscriviti!

QUI per iscriverti alla nostra newsletter.

ARGOMENTI

sport, articolo, niccolò staccioli, clash in italy, wwe torino, wwe, raw, smackdown, wwe italia, wwe bologna, wwe roma, wwe firenze, wwe italia 2026

---

redazione@vivere.it

Questo è un articolo pubblicato il 13-03-2026 alle 12:55 sul giornale del 13 marzo 2026 - 52 letture

SHORT LINK:
https://vivere.me/gB

Commenti

Ritaglio stampa ad uso esclusivo del destinatario, non riproducibile.
095047

vivere trani
IL QUOTIDIANO DELLA CITTÀ E DEL TERRITOR

ARTICOLO

WWE Italia 2026: partita la vendita generale dei biglietti per gli eventi di Torino, Bologna, Roma e Firenze

13.03.2026 - h 12:55 1' di lettura 52

È ufficialmente partita la vendita generale dei biglietti per gli eventi che la WWE porterà in Italia nel 2026.
Dalle **ore 10 di venerdì 13 marzo** i fan possono acquistare i tagliandi per tutti gli show previsti nel nostro Paese nell'ambito del **WWE European Summer Tour**.

Dopo le due finestre di prevendita dei giorni scorsi, si tratta della prima fase di vendita aperta a tutti gli appassionati.

Il tour italiano della WWE prevede **cinque eventi in altrettante date**, distribuiti tra fine maggio e inizio giugno.

Le date degli show in Italia

31 maggio 2026 – Torino (Inalpi Arena)
Premium Live Event "Clash in Italy"

1 giugno 2026 – Torino (Inalpi Arena)
Monday Night Raw

5 giugno 2026 – Bologna (Unipol Arena)
Friday Night SmackDown

Ritaglio stampa ad uso esclusivo del destinatario, non riproducibile.

095047

6 giugno 2026 – Roma (Palazzo dello Sport)
Live Event del tour europeo

7 giugno 2026 – Firenze (Nelson Mandela Forum)
Live Event del tour europeo

Qui gli orari degli show e di apertura dei cancelli.

Nelle ore precedenti all'apertura della vendita generale erano già emersi anche i **prezzi dei biglietti**, che variano a seconda dell'evento e del settore scelto, con pacchetti premium che includono esperienze VIP dedicate ai fan.

L'attesa resta altissima per il ritorno della WWE nel nostro Paese, che nel 2026 porterà per la prima volta in Italia anche un **Premium Live Event** televisivo, oltre alle puntate settimanali di **Raw** e **SmackDown**.

ARGOMENTI

sport, articolo, niccolò staccioli, clash in italy, wwe torino, wwe, raw, smackdown, wwe italia, wwe bologna, wwe roma, wwe firenze, wwe italia 2026

redazione@vivere.it

Questo è un articolo pubblicato il 13-03-2026 alle 12:55 sul giornale del 13 marzo 2026 - 52 letture

SHORT LINK:
https://vivere.me/gB

Commenti

Please enable JavaScript to view the comments powered by Disqus.

vivere trani
IL QUOTIDIANO DELLA CITTÀ E DEL TERRITORIO
Leggi tutti...

vivere puglia
QUOTIDIANI ONLINE PER LA TUA CITTÀ
Leggi tutti...

vivere italia
QUOTIDIANI ONLINE PER LA TUA CITTÀ
Leggi tutti...

Ritaglio stampa ad uso esclusivo del destinatario, non riproducibile.
095047

SOCIAL CATEGORIE NETWORK SERVIZI CONTATTI
Cerca

vivere trapani
IL QUOTIDIANO DELLA CITTÀ E DEL TERRITORIO
Top News Ultima Ora

CASA DEL COSTUME
SCOPRI L'ESTATE!

ARTICOLO

WWE Italia 2026: partita la vendita generale dei biglietti per gli eventi di Torino, Bologna, Roma e Firenze

13.03.2026 - h 12:55 1' di lettura 52

È ufficialmente partita la vendita generale dei biglietti per gli eventi che la WWE porterà in Italia nel 2026.
Dalle **ore 10 di venerdì 13 marzo** i fan possono acquistare i tagliandi per tutti gli show previsti nel nostro Paese nell'ambito del **WWE European Summer Tour**.

Dopo le due finestre di prevendita dei giorni scorsi, si tratta della prima fase di vendita aperta a tutti gli appassionati.

Il tour italiano della WWE prevede **cinque eventi in altrettante date**, distribuiti tra fine maggio e inizio giugno.

Le date degli show in Italia

31 maggio 2026 – Torino (Inalpi Arena)
Premium Live Event "Clash in Italy"

1 giugno 2026 – Torino (Inalpi Arena)
Monday Night Raw

5 giugno 2026 – Bologna (Unipol Arena)
Friday Night SmackDown

Ritaglio stampa ad uso esclusivo del destinatario, non riproducibile.
095047

6 giugno 2026 – Roma (Palazzo dello Sport)
Live Event del tour europeo

7 giugno 2026 – Firenze (Nelson Mandela Forum)
Live Event del tour europeo

Qui gli orari degli show e di apertura dei cancelli.

Nelle ore precedenti all'apertura della vendita generale erano già emersi anche i **prezzi dei biglietti**, che variano a seconda dell'evento e del settore scelto, con pacchetti premium che includono esperienze VIP dedicate ai fan.

L'attesa resta altissima per il ritorno della WWE nel nostro Paese, che nel 2026 porterà per la prima volta in Italia anche un **Premium Live Event** televisivo, oltre alle puntate settimanali di **Raw** e **SmackDown**.

È attivo il servizio di notizie in tempo reale tramite Telegram di **VivereTrapani**
Per iscriversi gratuitamente al canale **Telegram** clicca qui o cerca **@viveretrapani**
Seguici anche sui nostri canali social, Facebook e Twitter:
Facebook: facebook.com/Vivere-Trapani
Twitter: twitter.com/VivereTrapani

ARGOMENTI

sport, articolo, niccolò staccioli, clash in italy, wwe torino, wwe, raw, smackdown, wwe italia, wwe bologna, wwe roma, wwe firenze, wwe italia 2026

redazione@vivere.it

Questo è un articolo pubblicato il 13-03-2026 alle 12:55 sul giornale del 13 marzo 2026 - 52 letture

SHORT LINK:
https://vivere.me/gB

Commenti

Ritaglio stampa ad uso esclusivo del destinatario, non riproducibile.
095047

ARTICOLO

WWE Italia 2026: partita la vendita generale dei biglietti per gli eventi di Torino, Bologna, Roma e Firenze

13.03.2026 - h 12:55 1' di lettura 146

È ufficialmente partita la vendita generale dei biglietti per gli eventi che la WWE porterà in Italia nel 2026.
Dalle **ore 10 di venerdì 13 marzo** i fan possono acquistare i tagliandi per tutti gli show previsti nel nostro Paese nell'ambito del **WWE European Summer Tour**.

Dopo le due finestre di prevendita dei giorni scorsi, si tratta della prima fase di vendita aperta a tutti gli appassionati.

Il tour italiano della WWE prevede **cinque eventi in altrettante date**, distribuiti tra fine maggio e inizio giugno.

Le date degli show in Italia

31 maggio 2026 – Torino (Inalpi Arena)
Premium Live Event "Clash in Italy"

1 giugno 2026 – Torino (Inalpi Arena)
Monday Night Raw

5 giugno 2026 – Bologna (Unipol Arena)
Friday Night SmackDown

Ritaglio stampa ad uso esclusivo del destinatario, non riproducibile.

095047

6 giugno 2026 – Roma (Palazzo dello Sport)
Live Event del tour europeo

7 giugno 2026 – Firenze (Nelson Mandela Forum)
Live Event del tour europeo

Qui gli orari degli show e di apertura dei cancelli.

Nelle ore precedenti all'apertura della vendita generale erano già emersi anche i **prezzi dei biglietti**, che variano a seconda dell'evento e del settore scelto, con pacchetti premium che includono esperienze VIP dedicate ai fan.

L'attesa resta altissima per il ritorno della WWE nel nostro Paese, che nel 2026 porterà per la prima volta in Italia anche un **Premium Live Event** televisivo, oltre alle puntate settimanali di **Raw** e **SmackDown**.

È attivo il servizio di notizie **in tempo reale** tramite **Facebook** e **Telegram** di **Vivere Trento**.
Per Facebook **Clicca QUI** per trovare la pagina.
Per Telegram cerca il canale **@viveretrento** o **Clicca QUI**.

ARGOMENTI

sport, articolo, niccolò staccioli, clash in italy, wwe torino, wwe, raw, smackdown, wwe italia, wwe bologna, wwe roma, wwe firenze, wwe italia 2026

redazione@vivere.it

Questo è un articolo pubblicato il 13-03-2026 alle 12:55 sul giornale del 13 marzo 2026 - 146 letture

SHORT LINK:
https://vivere.me/gB

Commenti

Please enable JavaScript to view the comments powered by Disqus.

vivere trento
IL QUOTIDIANO DELLA CITTÀ E DEL TERRITORIO
Leggi tutti...

vivere trentino alto adige
QUOTIDIANI ONLINE PER LA TUA CITTÀ
Leggi tutti...

vivere italia
QUOTIDIANI ONLINE PER LA TUA CITTÀ

Ritaglio stampa ad uso esclusivo del destinatario, non riproducibile.

095047

CASA DEL COSTUME
SCOPRI L'ESTATE!

ARTICOLO

WWE Italia 2026: partita la vendita generale dei biglietti per gli eventi di Torino, Bologna, Roma e Firenze

13.03.2026 - h 12:55 1' di lettura 52

È ufficialmente partita la vendita generale dei biglietti per gli eventi che la WWE porterà in Italia nel 2026.
Dalle **ore 10 di venerdì 13 marzo** i fan possono acquistare i tagliandi per tutti gli show previsti nel nostro Paese nell'ambito del **WWE European Summer Tour**.

Dopo le due finestre di prevendita dei giorni scorsi, si tratta della prima fase di vendita aperta a tutti gli appassionati.

Il tour italiano della WWE prevede **cinque eventi in altrettante date**, distribuiti tra fine maggio e inizio giugno.

Le date degli show in Italia

31 maggio 2026 – Torino (Inalpi Arena)
Premium Live Event "Clash in Italy"

1 giugno 2026 – Torino (Inalpi Arena)
Monday Night Raw

5 giugno 2026 – Bologna (Unipol Arena)
Friday Night SmackDown

Ritaglio stampa ad uso esclusivo del destinatario, non riproducibile.

095047

6 giugno 2026 – Roma (Palazzo dello Sport)
Live Event del tour europeo

7 giugno 2026 – Firenze (Nelson Mandela Forum)
Live Event del tour europeo

Qui gli orari degli show e di apertura dei cancelli.

Nelle ore precedenti all'apertura della vendita generale erano già emersi anche i **prezzi dei biglietti**, che variano a seconda dell'evento e del settore scelto, con pacchetti premium che includono esperienze VIP dedicate ai fan.

L'attesa resta altissima per il ritorno della WWE nel nostro Paese, che nel 2026 porterà per la prima volta in Italia anche un **Premium Live Event** televisivo, oltre alle puntate settimanali di **Raw** e **SmackDown**.

È attivo il servizio di notizie **in tempo reale** tramite **Facebook** e **Telegram** di **Vivere Trieste**.
Per Facebook **Clicca QUI** per trovare la pagina.
Per Telegram cerca il canale **@viveretrieste** o **Clicca QUI**.

ARGOMENTI

sport, articolo, niccolò staccioli, clash in italy, wwe torino, wwe, raw, smackdown, wwe italia, wwe bologna, wwe roma, wwe firenze, wwe italia 2026

redazione@vivere.it

Questo è un articolo pubblicato il 13-03-2026 alle 12:55 sul giornale del 13 marzo 2026 - 52 letture

SHORT LINK:
https://vivere.me/gB

Commenti

Ritaglio stampa ad uso esclusivo del destinatario, non riproducibile.
095047

vivereudine.it
vivere udine
IL QUOTIDIANO DELLA CITTÀ E DEL TERRITORIO
www.ecostampa.it

CASA DEL COSTUME
SCOPRI L'ESTATE!

ARTICOLO

WWE Italia 2026: partita la vendita generale dei biglietti per gli eventi di Torino, Bologna, Roma e Firenze

13.03.2026 - h 12:55 1' di lettura 52

È ufficialmente partita la vendita generale dei biglietti per gli eventi che la WWE porterà in Italia nel 2026.
Dalle **ore 10 di venerdì 13 marzo** i fan possono acquistare i tagliandi per tutti gli show previsti nel nostro Paese nell'ambito del **WWE European Summer Tour**.

Dopo le due finestre di prevendita dei giorni scorsi, si tratta della prima fase di vendita aperta a tutti gli appassionati.

Il tour italiano della WWE prevede **cinque eventi in altrettante date**, distribuiti tra fine maggio e inizio giugno.

Le date degli show in Italia

31 maggio 2026 – Torino (Inalpi Arena)
Premium Live Event "Clash in Italy"

1 giugno 2026 – Torino (Inalpi Arena)
Monday Night Raw

5 giugno 2026 – Bologna (Unipol Arena)
Friday Night SmackDown

Ritaglio stampa ad uso esclusivo del destinatario, non riproducibile.
095047

6 giugno 2026 – Roma (Palazzo dello Sport)
Live Event del tour europeo

7 giugno 2026 – Firenze (Nelson Mandela Forum)
Live Event del tour europeo

Qui gli orari degli show e di apertura dei cancelli.

Nelle ore precedenti all'apertura della vendita generale erano già emersi anche i **prezzi dei biglietti**, che variano a seconda dell'evento e del settore scelto, con pacchetti premium che includono esperienze VIP dedicate ai fan.

L'attesa resta altissima per il ritorno della WWE nel nostro Paese, che nel 2026 porterà per la prima volta in Italia anche un **Premium Live Event** televisivo, oltre alle puntate settimanali di **Raw** e **SmackDown**.

È attivo il servizio di notizie **in tempo reale** tramite **Facebook** e **Telegram** di **Vivere Udine**.
Per Facebook **Clicca QUI** per trovare la pagina.
Per Telegram cerca il canale **@vivereudine** o **Clicca QUI**.

ARGOMENTI

sport, articolo, niccolò staccioli, clash in italy, wwe torino, wwe, raw, smackdown, wwe italia, wwe bologna, wwe roma, wwe firenze, wwe italia 2026

redazione@vivere.it

Questo è un articolo pubblicato il 13-03-2026 alle 12:55 sul giornale del 13 marzo 2026 - 52 letture

SHORT LINK:
https://vivere.me/gB

Commenti

Ritaglio stampa ad uso esclusivo del destinatario, non riproducibile.
095047

SOCIAL CATEGORIE NETWORK SERVIZI CONTATTI Cerca

vivere varese IL QUOTIDIANO DELLA CITTÀ E DEL TERRITOR

vivere varese IL QUOTIDIANO DELLA CITTÀ E DEL TERRITORIO ISCRIVITI ANCHE TU AL NOSTRO CANALE MASTODON

Top News Ultima Ora

SEI IN > VIVERE VARESE > **SPORT**

ARTICOLO

WWE Italia 2026: partita la vendita generale dei biglietti per gli eventi di Torino, Bologna, Roma e Firenze

13.03.2026 - h 12:55 1' di lettura 52

È ufficialmente partita la vendita generale dei biglietti per gli eventi che la WWE porterà in Italia nel 2026.
Dalle **ore 10 di venerdì 13 marzo** i fan possono acquistare i tagliandi per tutti gli show previsti nel nostro Paese nell'ambito del **WWE European Summer Tour**.

Dopo le due finestre di prevendita dei giorni scorsi, si tratta della prima fase di vendita aperta a tutti gli appassionati.

Il tour italiano della WWE prevede **cinque eventi in altrettante date**, distribuiti tra fine maggio e inizio giugno.

Le date degli show in Italia

31 maggio 2026 – Torino (Inalpi Arena)
Premium Live Event "Clash in Italy"

1 giugno 2026 – Torino (Inalpi Arena)
Monday Night Raw

5 giugno 2026 – Bologna (Unipol Arena)
Friday Night SmackDown

Ritaglio stampa ad uso esclusivo del destinatario, non riproducibile.

095047

6 giugno 2026 – Roma (Palazzo dello Sport)
Live Event del tour europeo

7 giugno 2026 – Firenze (Nelson Mandela Forum)
Live Event del tour europeo

Qui gli orari degli show e di apertura dei cancelli.

Nelle ore precedenti all'apertura della vendita generale erano già emersi anche i **prezzi dei biglietti**, che variano a seconda dell'evento e del settore scelto, con pacchetti premium che includono esperienze VIP dedicate ai fan.

L'attesa resta altissima per il ritorno della WWE nel nostro Paese, che nel 2026 porterà per la prima volta in Italia anche un **Premium Live Event** televisivo, oltre alle puntate settimanali di **Raw** e **SmackDown**.

ARGOMENTI

sport, articolo, niccolò staccioli, clash in italy, wwe torino, wwe, raw, smackdown, wwe italia, wwe bologna, wwe roma, wwe firenze, wwe italia 2026

redazione@vivere.it

CASA DEL COSTUME
SCOPRI L'ESTATE!

Questo è un articolo pubblicato il 13-03-2026 alle 12:55 sul giornale del 13 marzo 2026 - 52 letture

SHORT LINK:
https://vivere.me/gB

Commenti

Ritaglio stampa ad uso esclusivo del destinatario, non riproducibile.
095047

vivere varese
IL QUOTIDIANO DELLA CITTÀ E DEL TERRITORIO
vivere lombardia
QUOTIDIANI ONLINE PER LA TUA CITTÀ

ARTICOLO

WWE Italia 2026: partita la vendita generale dei biglietti per gli eventi di Torino, Bologna, Roma e Firenze

13.03.2026 - h 12:55

1' di lettura 138

È ufficialmente partita la vendita generale dei biglietti per gli eventi che la WWE porterà in Italia nel 2026.
Dalle **ore 10 di venerdì 13 marzo** i fan possono acquistare i tagliandi per tutti gli show previsti nel nostro Paese nell'ambito del **WWE European Summer Tour**.

Dopo le due finestre di prevendita dei giorni scorsi, si tratta della prima fase di vendita aperta a tutti gli appassionati.

Il tour italiano della WWE prevede **cinque eventi in altrettante date**, distribuiti tra fine maggio e inizio giugno.

Le date degli show in Italia

31 maggio 2026 – Torino (Inalpi Arena)
Premium Live Event "Clash in Italy"

1 giugno 2026 – Torino (Inalpi Arena)
Monday Night Raw

5 giugno 2026 – Bologna (Unipol Arena)
Friday Night SmackDown

Ritaglio stampa ad uso esclusivo del destinatario, non riproducibile.

095047

6 giugno 2026 – Roma (Palazzo dello Sport)
Live Event del tour europeo

7 giugno 2026 – Firenze (Nelson Mandela Forum)
Live Event del tour europeo

Qui gli orari degli show e di apertura dei cancelli.

Nelle ore precedenti all'apertura della vendita generale erano già emersi anche i **prezzi dei biglietti**, che variano a seconda dell'evento e del settore scelto, con pacchetti premium che includono esperienze VIP dedicate ai fan.

L'attesa resta altissima per il ritorno della WWE nel nostro Paese, che nel 2026 porterà per la prima volta in Italia anche un **Premium Live Event** televisivo, oltre alle puntate settimanali di **Raw** e **SmackDown**.

ARGOMENTI

sport, articolo, niccolò staccioli, clash in italy, wwe torino, wwe, raw, smackdown, wwe italia, wwe bologna, wwe roma, wwe firenze, wwe italia 2026

redazione@vivere.it

Questo è un articolo pubblicato il 13-03-2026 alle 12:55 sul giornale del 13 marzo 2026 - 138 letture

SHORT LINK:
https://vivere.me/gB

Commenti

Please enable JavaScript to view the comments powered by Disqus.

vivere vasto
IL QUOTIDIANO DELLA CITTÀ E DEL TERRITORIO
Leggi tutti...

vivere abruzzo
QUOTIDIANI ONLINE PER LA TUA CITTÀ
Leggi tutti...

vivere italia
QUOTIDIANI ONLINE PER LA TUA CITTÀ
Leggi tutti...

Ritaglio stampa ad uso esclusivo del destinatario, non riproducibile.
095047

Vivere Vasto, supplemento di Vivere Marche, testata edita da Vivere SRL. Direttore editoriale **Giulia Mancinelli**, direttore responsabile

CASA DEL COSTUME
SCOPRI L'ESTATE!

ARTICOLO

WWE Italia 2026: partita la vendita generale dei biglietti per gli eventi di Torino, Bologna, Roma e Firenze

13.03.2026 - h 12:55 1' di lettura 155

È ufficialmente partita la vendita generale dei biglietti per gli eventi che la WWE porterà in Italia nel 2026.
Dalle **ore 10 di venerdì 13 marzo** i fan possono acquistare i tagliandi per tutti gli show previsti nel nostro Paese nell'ambito del **WWE European Summer Tour**.

Dopo le due finestre di prevendita dei giorni scorsi, si tratta della prima fase di vendita aperta a tutti gli appassionati.

Il tour italiano della WWE prevede **cinque eventi in altrettante date**, distribuiti tra fine maggio e inizio giugno.

Le date degli show in Italia

31 maggio 2026 – Torino (Inalpi Arena)
Premium Live Event "Clash in Italy"

1 giugno 2026 – Torino (Inalpi Arena)
Monday Night Raw

5 giugno 2026 – Bologna (Unipol Arena)
Friday Night SmackDown

Ritaglio stampa ad uso esclusivo del destinatario, non riproducibile.

095047

6 giugno 2026 – Roma (Palazzo dello Sport)
Live Event del tour europeo

7 giugno 2026 – Firenze (Nelson Mandela Forum)
Live Event del tour europeo

Qui gli orari degli show e di apertura dei cancelli.

Nelle ore precedenti all'apertura della vendita generale erano già emersi anche i **prezzi dei biglietti**, che variano a seconda dell'evento e del settore scelto, con pacchetti premium che includono esperienze VIP dedicate ai fan.

L'attesa resta altissima per il ritorno della WWE nel nostro Paese, che nel 2026 porterà per la prima volta in Italia anche un **Premium Live Event** televisivo, oltre alle puntate settimanali di **Raw** e **SmackDown**.

ARGOMENTI

sport, articolo, niccolò staccioli, clash in italy, wwe torino, wwe, raw, smackdown, wwe italia, wwe bologna, wwe roma, wwe firenze, wwe italia 2026

redazione@vivere.it

Questo è un articolo pubblicato il 13-03-2026 alle 12:55 sul giornale del 13 marzo 2026 - 155 letture

SHORT LINK:
https://vivere.me/gB

Commenti

vivere verona
IL QUOTIDIANO DELLA CITTÀ E DEL TERRITORIO

vivere veneto
QUOTIDIANI ONLINE PER LA TUA CITTÀ

Ritaglio stampa ad uso esclusivo del destinatario, non riproducibile.

095047

ARTICOLO

WWE Italia 2026: partita la vendita generale dei biglietti per gli eventi di Torino, Bologna, Roma e Firenze

13.03.2026 - h 12:55 1' di lettura 141

È ufficialmente partita la vendita generale dei biglietti per gli eventi che la WWE porterà in Italia nel 2026.
Dalle **ore 10 di venerdì 13 marzo** i fan possono acquistare i tagliandi per tutti gli show previsti nel nostro Paese nell'ambito del **WWE European Summer Tour**.

Dopo le due finestre di prevendita dei giorni scorsi, si tratta della prima fase di vendita aperta a tutti gli appassionati.

Il tour italiano della WWE prevede **cinque eventi in altrettante date**, distribuiti tra fine maggio e inizio giugno.

Le date degli show in Italia

31 maggio 2026 – Torino (Inalpi Arena)
Premium Live Event "Clash in Italy"

1 giugno 2026 – Torino (Inalpi Arena)
Monday Night Raw

5 giugno 2026 – Bologna (Unipol Arena)
Friday Night SmackDown

Ritaglio stampa ad uso esclusivo del destinatario, non riproducibile.

095047

6 giugno 2026 – Roma (Palazzo dello Sport)
Live Event del tour europeo

7 giugno 2026 – Firenze (Nelson Mandela Forum)
Live Event del tour europeo

Qui gli orari degli show e di apertura dei cancelli.

Nelle ore precedenti all'apertura della vendita generale erano già emersi anche i **prezzi dei biglietti**, che variano a seconda dell'evento e del settore scelto, con pacchetti premium che includono esperienze VIP dedicate ai fan.

L'attesa resta altissima per il ritorno della WWE nel nostro Paese, che nel 2026 porterà per la prima volta in Italia anche un **Premium Live Event** televisivo, oltre alle puntate settimanali di **Raw** e **SmackDown**.

ARGOMENTI

sport, articolo, niccolò staccioli, clash in italy, wwe torino, wwe, raw, smackdown, wwe italia, wwe bologna, wwe roma, wwe firenze, wwe italia 2026

redazione@vivere.it

CASA DEL COSTUME
SCOPRI L'ESTATE!

Questo è un articolo pubblicato il 13-03-2026 alle 12:55 sul giornale del 13 marzo 2026 - 141 letture

SHORT LINK:
https://vivere.me/gB

Commenti

Ritaglio stampa ad uso esclusivo del destinatario, non riproducibile.
095047

vivere vicenza
IL QUOTIDIANO DELLA CITTÀ E DEL TERRITORIO
vivere veneto
QUOTIDIANI ONLINE PER LA TUA CITTÀ

ARTICOLO

WWE Italia 2026: partita la vendita generale dei biglietti per gli eventi di Torino, Bologna, Roma e Firenze

13.03.2026 - h 12:55 1' di lettura 52

È ufficialmente partita la vendita generale dei biglietti per gli eventi che la WWE porterà in Italia nel 2026.
Dalle **ore 10 di venerdì 13 marzo** i fan possono acquistare i tagliandi per tutti gli show previsti nel nostro Paese nell'ambito del **WWE European Summer Tour**.

Dopo le due finestre di prevendita dei giorni scorsi, si tratta della prima fase di vendita aperta a tutti gli appassionati.

Il tour italiano della WWE prevede **cinque eventi in altrettante date**, distribuiti tra fine maggio e inizio giugno.

Le date degli show in Italia

31 maggio 2026 – Torino (Inalpi Arena)
Premium Live Event "Clash in Italy"

1 giugno 2026 – Torino (Inalpi Arena)
Monday Night Raw

5 giugno 2026 – Bologna (Unipol Arena)
Friday Night SmackDown

Ritaglio stampa ad uso esclusivo del destinatario, non riproducibile.

095047

6 giugno 2026 – Roma (Palazzo dello Sport)
Live Event del tour europeo

7 giugno 2026 – Firenze (Nelson Mandela Forum)
Live Event del tour europeo

Qui gli orari degli show e di apertura dei cancelli.

Nelle ore precedenti all'apertura della vendita generale erano già emersi anche i **prezzi dei biglietti**, che variano a seconda dell'evento e del settore scelto, con pacchetti premium che includono esperienze VIP dedicate ai fan.

L'attesa resta altissima per il ritorno della WWE nel nostro Paese, che nel 2026 porterà per la prima volta in Italia anche un **Premium Live Event** televisivo, oltre alle puntate settimanali di **Raw** e **SmackDown**.

È attivo il servizio di notizie **in tempo reale** tramite **Facebook** e **Telegram** di **Vivere Viterbo**.
Per Facebook **Clicca QUI** per trovare la pagina.
Per Telegram cerca il canale **@vivereviterbo** o **Clicca QUI**.

ARGOMENTI

sport, articolo, niccolò staccioli, clash in italy, wwe torino, wwe, raw, smackdown, wwe italia, wwe bologna, wwe roma, wwe firenze, wwe italia 2026

redazione@vivere.it

Questo è un articolo pubblicato il 13-03-2026 alle 12:55 sul giornale del 13 marzo 2026 - 52 letture

SHORT LINK:
https://vivere.me/gB

Commenti

Please enable JavaScript to view the comments powered by Disqus.

vivere viterbo
IL QUOTIDIANO DELLA CITTÀ E DEL TERRITORIO
Leggi tutti...

vivere lazio
QUOTIDIANI ONLINE PER LA TUA CITTÀ

Blackmagic Workflow Lab Roma: Laboratorio Specialistico URSA...
Leggi tutti...

Ritaglio stampa ad uso esclusivo del destinatario, non riproducibile.
095047

Giorgia canta a sorpresa con una piccola fan: il duetto su "La cura per me" è da applausi – VIDEO

politica - 14/03/2026 14:06 - ilfattoquotidiano.it

Il tour di Giorgia nei palazzetti riparte con un duetto d'eccezione.

Venerdì 13 marzo la cantante romana è tornata sul palco dell'Inalpi di Torino per dare il via alla nuova tranche di concerti nei palazzetti, e durante una pausa dello show e la consueta consegna dei regali da parte i fan, una bambina le ha [...] L'articolo Giorgia canta a sorpresa con una piccola fan: il duetto su "La cura per me" è da applausi – VIDEO... Continua a leggere

Se non ti interessa l'articolo guarda tra le Notizie Correlate;

Condividi:

Guarda Anche le altre info su:

giorgia e alicia keys in duetto › piccola fan laura pausini › giorgia canta in amore criminale › buona musica giorgia canta a pescara › giorgia canta nel film frozen ›

Chiudi le notizie correlate

Duetto "al bacio" a sorpresa: Aurora Ramazzotti sul palco della data zero di papà Eros emoziona i fan – Video
L'articolo **Duetto** "al bacio" a **sorpresa** Aurora Ramazzotti sul palco della data zero di papà Eros emoziona i **fan** – **Video** proviene da Il ...

Paolo Bonolis bacia a sorpresa Giorgia durante "Taratata", lei: "Io dovrò giustificare, capito?". La...
baciato la cantante **Giorgia** L'artista si è esibita alla Chorus Life Arena di Bergamo – dove si gira lo show – con un medley di Michael Jackson. Bonolis L'articolo Paolo Bonolis bacia a **sorpresa Giorgia** durante ...

"A co eh, questa è la fortuna che hai": Checco Zalone a sorpresa nel video di compleanno di una fan. La clip...**
Checco Zalone nel **video** di compleanno di una **fan** L'attore e regista, ancora nelle sale con il film uscito a Natale, Buen Camino, è andato virale grazie alla clip pubblicata su Tiktok. Intercettato mentre era a cena fuori da una **fan** Vittoria, Checco ...

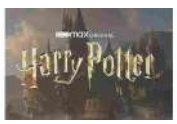

Annuncio spettacolare per la nuova serie TV di Harry Potter: sorpresa ai fan
Per tutti i **fan** dell'originale saga del maghetto sfregiato in ansia per la serie TV ecco le rassicurazioni direttamente dalla produzione. Dopo che ci siamo collettivamente messi l'animo in pace riguardo la necessità di avere effettivamente una serie TV dedicata a Harry Potter, tutti i **fan** si ...

Marco Mengoni a Torino omaggia Giorgia e canta a sorpresa "Come Saprei" – IL VIDEO
ha chiuso tra gli **applausi** dei **fan** la seconda data sold out all'Inalpi Arena di Torino. A **sorpresa** il cantante ha reso omaggio alla collega **Giorgia** intonando "Come ...

Ritaglio stampa ad uso esclusivo del destinatario, non riproducibile.

095047

www.ecostampa.it

Torna il " Festival della Felicità", che lancia un esperimento sociale in caso di Blackout Digitale e si prepara a spegnere gli smartphone per riaccendere gli umani. Fino al 20 marzo migliaia di studenti da tutte le regioni a Torino per cercare "La Classe più felice d'Italia" Tra gli ospiti: Arturo Brachetti, Paolo Trincia, La Pina e tanti altri.

By —13 Marzo 2026 Nessun commento 4 Mins Read

(AGENPARL) – Fri 13 March 2026 Torna il " Festival della Felicità", che lancia un esperimento sociale in caso di Blackout Digitale e si prepara a spegnere gli smartphone per riaccendere gli umani. Fino al 20 marzo migliaia di studenti da tutte le regioni a Torino per cercare "La Classe più felice d'Italia"
Tra gli ospiti: Arturo Brachetti, Paolo Trincia, La Pina e tanti altri.
Immaginiamo un blackout improvviso. Niente Wi-Fi, niente rubrica dello smartphone, niente Google. Quanti numeri di telefono ricorderemmo a memoria? Riparte da questa provocazione la nuova edizione del Festival della Felicità, l'evento ideato da Walter Rolfo che fino al 20 marzo 2026 trasformerà Torino nella capitale mondiale dell'educazione emotiva. L'attesissimo appuntamento, che ogni anno coinvolge migliaia di studenti di tutta Italia e adulti senza limite di età, si conferma come uno tra i più importanti progetti dedicati al benessere interiore con un cartellone di appuntamenti che culmineranno a Torino il 17 marzo con lo show formativo sulla felicità, ad ingresso gratuito, presso l'Inalpi Arena. In questo momento la felicità è il bene più ricercato dagli italiani: per la prima volta nella storia la quota di italiani poco felici (32%) supera quella dei molto felici (28%), secondo l'indice diffuso da Piepoli- Udicon nel 2025. Ed ecco perché 26 mila persone 12 mila studenti, 12 mila genitori, 2000 professionisti di aziende) verranno da ogni parte del paese

Ritaglio stampa ad uso esclusivo del destinatario, non riproducibile.
095047

per imparare ad essere felici. Il tema questo anno è "Le palestre della mente", poiché siamo bravi a digitare ma abbiamo perso l'abitudine di pensare. L'obiettivo è quello di aiutare la gente a tornare a ragionare, pensare, per evitare di posteggiare il cervello per un eccesso di digitalizzazione. Per questo durante l'evento sarà richiesto di trascorrere del tempo con i dispositivi digitali spenti. "In un mondo dove la felicità viene "postata" ma raramente ascoltata vogliamo capire se siamo ancora capaci di guardarci negli occhi senza uno schermo di mezzo", spiega Walter Rolfo psicologo e mental coach, nonché presidente della Fondazione della Felicità Ets che organizza la kermesse e che anche per questa edizione andrà alla ricerca della "Classe più felide d'Italia", quella cioè che grazie ad una apposita app segnalerà i progetti benefici messi in atto per donare azioni e gesti del cuore. Le storie raccolte diventeranno quindi un Manifesto della Felicità Urbana.
Un Festival che non dimentica nessuno: dagli ospedali alle carceri
La felicità, per questa edizione 2026, non resta chiusa nei teatri ma scende in strada e raggiunge i luoghi della fragilità ed è per questo che alcune tappe si terranno in altre location:
* All'Ospedale Infantile Regina Margherita, Mattia Bidoli (in arte Flip) porterà i "Sorrisi Magici" ai piccoli pazienti di Oncologia e Neuropsichiatria.
* Lunedì 16 marzo: La magia varcherà le sbarre della Casa Circondariale Lorusso e Cutugno, portando un momento di evasione e riflessione ai detenuti.
Il 17 marzo: Il gran finale "VITE" all'Inalpi Arena
Il momento culminante sarà martedì 17 marzo con il doppio appuntamento gratuito (previa prenotazione) all'Inalpi Arena:
* Ore 10:00 – Per le Scuole: Un'arena gremita di studenti per ascoltare le testimonianze di resilienza di Emanuele Lambertini (atleta paralimpico), l'impegno di Mattia Villardita (lo "Spider-Man" dei corsie pediatriche) e la forza di Consuelo Agnesi. Sul palco, insieme a Rolfo, il maestro del trasformismo Arturo Brachetti e l'energia dei Ping Pong Pang.
* Ore 20:30 – Per il Grande Pubblico: Lo show formativo "Vite – Storie di Felicità". Una girandola di emozioni con ospiti d'eccezione: dalla voce iconica di La Pina (Radio Deejay) alla narrazione profonda di Pablo Trincia, fino alla determinazione di Sebastiano Gravina (Videociecato). Un cast d'eccellenza che include anche Alessandro Mosca Balma e il talento acrobatico di Patrizio Ratto.
INFO E BIO
La Fondazione della Felicità ETS
Fondata nel 2022 da Walter Rolfo insieme a un gruppo eterogeneo di professori universitari, coach, professionisti ed esperti di neuroscienze, la Fondazione della Felicità ETS nasce con l'obiettivo di creare un futuro migliore, dove la felicità sia riconosciuta come diritto universale. La fondazione organizza progetti, eventi formativi e tour motivazionali aperti a tutti, con un focus particolare sugli studenti: la scuola, infatti, è il luogo dove le giovani menti si formano e possono imparare a coltivare benessere e resilienza. Ogni evento è completamente gratuito, in linea con i principi dei fondatori.
Walter Rolfo

SHARE.

RELATED POSTS

CAMPANIA

REGIONE: MARTUSCIELLO (FI), "FORZA ITALIA PRIMO GRUPPO DELL'OPPOSIZIONE IN CAMPANIA"
13 Marzo 2026

GNEWS

NOTA FARNESINA – MISSIONE DEL VICE MINISTRO CIRIELLI A VIENNA
13 Marzo 2026

Ritaglio stampa ad uso esclusivo del destinatario, non riproducibile.
095047

www.ecostampa.it

POLITICA INTERNA

REFERENDUM: PITTALIS (FI), “PAROLE DI GROSSO IRRESPONSABILI, LA RIFORMA RAFFORZA LE GARANZIE”

13 Marzo 2026

LEAVE A REPLY

Your Comment

Name *

Email *

Website

Save my name, email, and website in this browser for the next time I comment.

POST COMMENT

Questo sito utilizza Akismet per ridurre lo spam. Scopri come vengono elaborati i dati derivati dai commenti.

Ritaglio stampa ad uso esclusivo del destinatario, non riproducibile.

095047

BLANCO ANNUNCIA IL TOUR ESTATE 2026 DOPO IL NUOVO ALBUM MA'

13 Marzo 2026

di
ALL MUSIC ITALIA

Tour

CONDIVIDI SU:

Dopo l'annuncio del nuovo album MA', il cantautore svela i concerti estivi nei festival italiani.

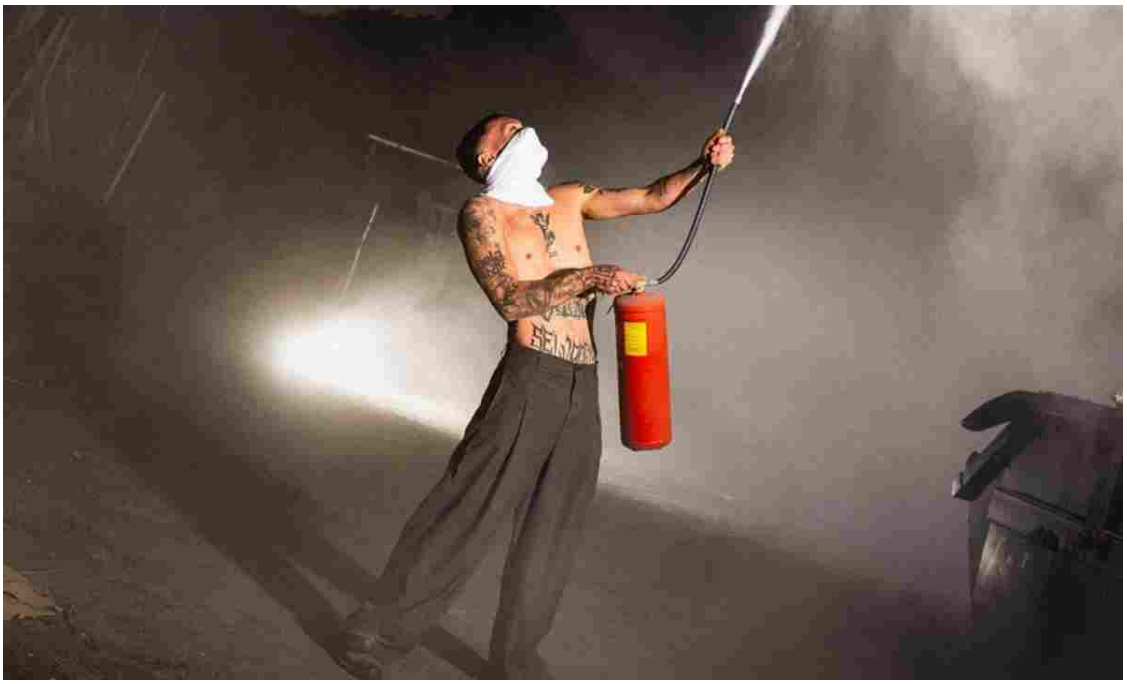

BLANCO annuncia il Tour Estate 2026. Dopo aver svelato il nuovo album **MA'**, in uscita il **3 aprile 2026** per **EMI Records Italy / Universal Music Italy**, il cantautore annuncia anche una nuova serie di concerti dal vivo: il **Tour Estate 2026**.

La tournée estiva arriverà dopo **"Il primo tour nei palazzetti"**, che tra aprile e maggio vedrà **BLANCO** tornare dal vivo nelle principali arene italiane. I nuovi concerti estivi saranno un'occasione per presentare dal vivo i brani del nuovo progetto discografico insieme ai grandi successi che hanno segnato la sua carriera.

BLANCO – TOUR ESTATE 2026: LE DATE

Il **Tour Estate 2026**, prodotto e organizzato da **Friends & Partners** e **Vivo Concerti**, porterà l'artista sui palchi di alcuni dei principali festival italiani.

29 giugno 2026 – Marostica (VI) – Marostica Summer Festival Volksbank / Piazza Castello
21 luglio 2026 – Palmanova (UD) – Estate di Stelle 2026 / Piazza Grande
26 luglio 2026 – Catania – Sotto il Vulcano Fest / Villa Bellini
2 agosto 2026 – Gallipoli (LE) – Oversound Music Festival / Parco Gondar
6 agosto 2026 – Alghero (SS) – Alguer Summer Festival / Anfiteatro Ivan Graziani

CLICCA SUL BANNER PER ACQUISTARE I BIGLIETTI

ALL MUSIC ITALIA

ARTICOLI PIÙ LETTI

AMICI 2026: LE SQUADRE DEL SERALE, I PROFESSORI, I GIUDICI E IL DIRETTORE ARTISTICO

Ritaglio stampa ad uso esclusivo del destinatario, non riproducibile.

095047

ticketone

I link ai biglietti possono essere affiliati: All Music Italia potrebbe ricevere una commissione senza costi aggiuntivi per chi acquista.

BLANCO: PRIMA I PALAZZETTI, POI I FESTIVAL

Prima del tour estivo, **BLANCO** sarà protagonista de **"Il primo tour nei palazzetti"**, il grande ritorno dal vivo dell'artista dopo l'annuncio del nuovo album **MA'**. Il tour partirà ad aprile 2026 e toccherà alcune delle principali città italiane.

17 aprile 2026 – Jesolo – Palazzo del Turismo (SOLD OUT)
20 aprile 2026 – Firenze – Nelson Mandela Forum
23 aprile 2026 – Padova – Kioene Arena
25 aprile 2026 – Torino – Inalpi Arena
29 aprile 2026 – Roma – Palazzo dello Sport (SOLD OUT)
30 aprile 2026 – Roma – Palazzo dello Sport
2 maggio 2026 – Bari – Palaflorio (SOLD OUT)
3 maggio 2026 – Bari – Palaflorio
5 maggio 2026 – Eboli – Palasele
6 maggio 2026 – Napoli – Palapartenope
8 maggio 2026 – Bologna – Unipol Arena
11 maggio 2026 – Milano – Unipol Forum (SOLD OUT)
13 maggio 2026 – Milano – Unipol Forum
16 maggio 2026 – Pesaro – Vitrifrigo Arena

IL NUOVO ALBUM MA'

Il tour accompagnerà l'uscita di **MA'**, il nuovo album di **BLANCO** atteso il **3 aprile 2026**. Il progetto, con la direzione artistica di **Stefano Clessi** (Eclectic Music Group), rappresenta un nuovo capitolo nel percorso del cantautore.

Il disco è già disponibile in preorder in diversi formati: **LP bianco autografato e numerato**,

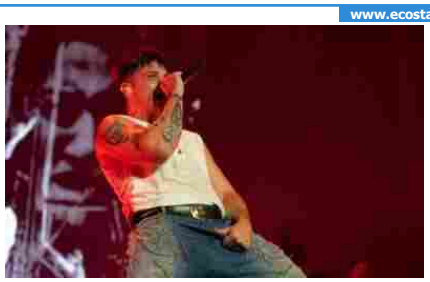

LA SCALETTA DEI CONCERTI DI OLLY NEL 2026: TUTTE LE CANZONI DEL TUTTA VITA TOUR 2

ROSE VILLAIN, "TUTTALUCE": IL SIGNIFICATO DELLA CANZONE DEDICATA AL FIGLIO IN ARRIVO 3

AMICI 2026, CHI MERITAVA DAVVERO IL SERALE (E CHI NO) 4

ANNALISA TORNA ALL'INSEGNA DELLA PROVOCAZIONE CON "CANZONE ESTIVA": "MI VUOI PIÙ SUORA O PORNO DIVA?" 5

Ritaglio stampa ad uso esclusivo del destinatario, non riproducibile.

095047

CD autografato e numerato, LP bianco e CD.

CONDIVIDI ARTICOLO

SEGUI A.M.I.

BATTITI LIVE SPRING E SUPER KARAOKE SU CANALE 5: QUANDO VANNO IN ONDA E CAST

6

NOTRE DAME DE PARIS TORNA IN ITALIA: OLTRE 250 MILA BIGLIETTI VENDUTI PER IL TOUR 2026

7

MADAME APRE IL NUOVO CAPITOLO CON “DISINCANTO”, IL SINGOLO CHE ANTICIPA IL NUOVO ALBUM

8

PINGUINI TATTICI NUCLEARI, ANNUNCIATO IL TOUR STADI 2027: TUTTE LE DATE

9

Ritaglio stampa ad uso esclusivo del destinatario, non riproducibile.

095047

TEMI DEL GIORNO: REFERENDUM GIUSTIZIA | ECONOMIA | CRONACA | POLITICA | CULTURA | ATALANTA

choruslife arena Gigi D'Alessio

BERGAMO|CULTURA E SPETTACOLO

Gigi D'Alessio arriva alla ChorusLife Arena per il suo tour: annunciata la data

12 Marzo 2026 | 19:32 0

BG NEWS Redazione

Ritaglio stampa ad uso esclusivo del destinatario, non riproducibile.

095047

BERGAMONEWS

www.ecostampa.it

Il cantautore napoletano sarà in concerto in città mercoledì 25 novembre

Ritaglio stampa ad uso esclusivo del destinatario, non riproducibile.

095047

Bergamo. Gigi D'Alessio arriva a Bergamo. Il cantautore napoletano si esibirà in concerto alla ChorusLife Arena mercoledì 25 novembre.
Il live rientra nel tour "Gigi Palasport", che porta questo artista a calcare numerosi palchi dal nord al sud dell'Italia.

La nuova tournée di Gigi D'Alessio nei palazzetti debutta con un doppio sold out il 17 e 18 marzo al Palazzo dello Sport di Roma dando il via a un viaggio musicale che porterà l'artista dentro l'abbraccio del suo pubblico, dove migliaia di voci si intrecciano per cantare insieme canzoni entrate nel cuore di tutti. Sul palco oltre trent'anni di vita in musica, dai successi che hanno accompagnato emozioni e ricordi fino ai brani del nuovo album "Nuje" (GGD Edizioni Srl / Columbia Records / Sony Music).
Il calendario ha già collezionato il tutto esaurito e raddoppi in numerose città, confermando anche il 2026 come un anno straordinario per Gigi D'Alessio. Ed ora, a grande richiesta, alle date primaverili si aggiungono anche i primi appuntamenti indoor per l'autunno, che attraverseranno l'Italia da nord a sud.

I biglietti per le nuove date saranno disponibili su Ticketone.it e nei punti vendita abituali da venerdì 13 marzo alle ore 11. Il concerto all'Inalpi Arena di Torino previsto per il 26 marzo è riprogrammato per il 23 dicembre per motivi

Ritaglio stampa ad uso esclusivo del destinatario, non riproducibile.
095047

tecnico-organizzativi: i ticket già acquistati restano validi per il nuovo live. Per tutte le informazioni: www.friendsandpartners.it

Prima della reprise autunnale del tour, Gigi D'Alessio sarà protagonista di dieci serate a giugno nella cornice della Reggia di Caserta, in Piazza Carlo di Borbone.

"Gigi Palasport" segue il successo del tour estivo che nel 2025 ha fatto registrare sold out ovunque, con il doppio tutto esaurito allo Stadio Diego Armando Maradona di Napoli davanti a oltre 100.000 spettatori, la prima volta al Circo Massimo di Roma e la chiusura con sette serate indimenticabili a Piazza del Plebiscito.

Non solo live: Gigi ha conquistato anche il pubblico televisivo con il programma di prima serata su Canale 5 "Gigi e Vanessa Insieme", accanto a Vanessa Incontrada, e ha debuttato ai vertici delle classifiche con il suo ultimo album.

"Gigi Palasport" è prodotto da GGD e Friends & Partners; RTL 102.5 è la radio ufficiale del tour.

Di seguito il calendario aggiornato:
15 marzo TERNI – PALATERNI Data zero
17 marzo ROMA- PALAZZO DELLO SPORT Sold out
18 marzo ROMA- PALAZZO DELLO SPORT Sold out
20 marzo BARI- PALAFLORIO Sold out

Ritaglio stampa ad uso esclusivo del destinatario, non riproducibile.
095047

21 marzo BARI- PALAFLORIO Sold out
23 marzo FIRENZE – NELSON MANDELA FORUM Sold out
25 marzo TORINO – INALPI ARENA
31 marzo MILANO – UNIPOL FORUM
1° aprile MILANO – UNIPOL FORUM Sold out
11 aprile PADOVA – KIOENE ARENA Sold out
15 aprile BARI – PALAFLORIO
17 aprile ANCONA – PALAPROMETEO
18 aprile BOLOGNA – UNIPOL ARENA Sold out
24 aprile MESSINA- PALARESCIFINA Sold out
25 aprile MESSINA- PALARESCIFINA
—
8, 9, 11, 12, 14, 16, 17, 18, 20 e 21 giugno CASERTA – REGGIA DI CASERTA, PIAZZA CARLO DI BORBONE

14 novembre ROMA – PALAZZO DELLO SPORT
15 novembre BOLOGNA – UNIPOL ARENA
25 novembre BERGAMO – CHORUSLIFE ARENA
27 novembre PADOVA – KIOENE ARENA
4 dicembre REGGIO CALABRIA – PALACALAFIORE
7 dicembre BARI – PALAFLORIO
19 dicembre FIRENZE – NELSON MANDELA FORUM
23 dicembre TORINO – INALPI ARENA *precedentemente prevista per il 26 marzo

Ritaglio stampa ad uso esclusivo del destinatario, non riproducibile.
095047

bolognatoday.it
BOLOGNATODAY

www.ecostampa.it

BOLOGNA NOTIZIE

CASA DEL COSTUME
SCOPRI L'ESTATE!

ARTICOLO

WWE Bologna 2026: partita la vendita generale dei biglietti per SmackDown

13.03.2026 - h 12:55 1' di lettura 4

È ufficialmente partita la vendita generale dei biglietti per gli eventi che la WWE porterà in Italia nel 2026.
Dalle **ore 10 di venerdì 13 marzo** i fan possono acquistare i tagliandi per tutti gli show previsti nel nostro Paese nell'ambito del **WWE European Summer Tour**.

Dopo le due finestre di prevendita dei giorni scorsi, si tratta della prima fase di vendita aperta a tutti gli appassionati.

Il tour italiano della WWE prevede **cinque eventi in altrettante date**, distribuiti tra fine maggio e inizio giugno.

Le date degli show in Italia

31 maggio 2026 – Torino (Inalpi Arena)
Premium Live Event "Clash in Italy"

1 giugno 2026 – Torino (Inalpi Arena)
Monday Night Raw

5 giugno 2026 – Bologna (Unipol Arena)
Friday Night SmackDown

Ritaglio stampa ad uso esclusivo del destinatario, non riproducibile.
095047

6 giugno 2026 – Roma (Palazzo dello Sport)
Live Event del tour europeo

7 giugno 2026 – Firenze (Nelson Mandela Forum)
Live Event del tour europeo

Qui gli orari degli show e di apertura dei cancelli.

Nelle ore precedenti all'apertura della vendita generale erano già emersi anche i **prezzi dei biglietti**, che variano a seconda dell'evento e del settore scelto, con pacchetti premium che includono esperienze VIP dedicate ai fan.

L'attesa resta altissima per il ritorno della WWE nel nostro Paese, che nel 2026 porterà per la prima volta in Italia anche un **Premium Live Event** televisivo, oltre alle puntate settimanali di **Raw** e **SmackDown**.

ARGOMENTI

sport, articolo, niccolò staccioli, clash in italy, wwe torino, wwe, raw, smackdown, wwe italia, wwe bologna, wwe roma, wwe firenze, wwe italia 2026

redazione@vivere.it

Questo è un articolo pubblicato il 13-03-2026 alle 12:55 sul giornale del 13 marzo 2026 - 4 letture

SHORT LINK:
https://vivere.me/gB

Commenti

Ritaglio stampa ad uso esclusivo del destinatario, non riproducibile.
095047

Venerdì 13 Marzo 2026 - Aggiornato alle 10.46 PUBBLICITÀREDAZIONECONTATTI Cerca...

CITY NOW The easy way to stay informed

ACCEDI / ABBONATI

ATTUALITÀ SPORT CULTURA SPETTACOLO STUDENTI CUCINA MODA TECH FOTO VIDEO

IN EVIDENZA | PoliticaCronacaReggingPallacanestro ViolaUniversità MediterraneaPonte sullo StrettoRegione Calabria

Palasport 2026: il tour di Gigi D'Alessio fa tappa a Reggio

Annunciate le nuove tappe del tour nei palasport. Tappa anche nella città dello Stretto

13 Marzo 2026 - 10:36 | di Redazione

CONSIGLIATI

Perchè l'Hostaria dei Campi non è solo pizzeria...

Ritaglio stampa ad uso esclusivo del destinatario, non riproducibile.

095047

Il **4 dicembre 2026**, Gigi D'Alessio si esibirà al **Palacalafiore** di **Reggio Calabria**, una delle tappe più attese del suo tour "*Gigi – Palasport 2026*". L'artista napoletano, con la sua voce inconfondibile e il suo repertorio che ha segnato la musica italiana, promette uno spettacolo emozionante per tutti i suoi fan.

Il tour toccherà diverse città italiane e, nella giornata di ieri, sono state annunciate le nuove tappe autunnali. Si parte il 14 novembre da Roma e si proseguirà con altre date importanti in tutta Italia, tra cui Bologna, Bergamo, Padova, Bari, Firenze e Torino.

La tappa di Reggio Calabria si preannuncia speciale, dato l'affetto che il pubblico calabrese nutre per il cantante, con la promessa di un'esperienza musicale unica.

Il programma del tour include:

- 14 novembre: Roma, Palazzo dello Sport
- 15 novembre: Bologna, Unipol Arena
- 25 novembre: Bergamo, ChorusLife Arena
- 27 novembre: Padova, Kioene Arena
- 4 dicembre: Reggio Calabria, Palacalafiore
- 7 dicembre: Bari, Palaflorio
- 19 dicembre: Firenze, Nelson Mandela Forum

Reggio, EcoHub punta su GEELY: nuova mobilità smart in città

Festa del Cioccolato a Reggio: laboratori, degustazioni e divertimento per tutte le età

Al Pilone by RARE si torna negli anni '90: cena, disco e un'ospite speciale

Villa Arangea celebra l'8 marzo: dolci pensati per dire 'grazie' alle donne

Ritaglio stampa ad uso esclusivo del destinatario, non riproducibile.

095047

- 23 dicembre: Torino, Inalpi Arena (recupero del 26 marzo)

I fan calabresi sono pronti a rispondere all'invito di Gigi D'Alessio.

I biglietti per l'evento sono acquistabili dalle ore 11:00 del 13 marzo 2026.

Reggio Calabria | Musica

ULTIME NOTIZIE

Incendio al Sunset di Palmi: arrestato il presunto attentatore

Palasport 2026: il tour di Gigi D'Alessio fa tappa a Reggio

Sal Da Vinci in Calabria: il vincitore di Sanremo annuncia la nuova tappa Tour estivo 2026

Nuova Igea-Reggina: è partita la prevendita. Possibile sold out nel settore ospiti

Reggio, perdita all'interno dell'area aeroporto: possibili disservizi idrici

Ritaglio stampa ad uso esclusivo del destinatario, non riproducibile.

095047

CORRIERE DELL'UMBRIA

www.ecostampa.it

Champions League

Itas eliminata al playoff da Varsavia: per la Pge Projekt adesso il derby polacco con il Lublin di Leon

Trentino cade al golden set ed esce dall'Europa

PERUGIA

Con ancora addosso le scorie della sconfitta, sempre in casa, in gara 1 dei quarti di finale dei playoff scudetto contro la Lube Civitanova, Trentino esce di scena un po' a sorpresa dalla Champions League.

Dopo il successo al tie-break in terra polacca, l'Itas crolla al golden set (11-15) dopo che alla BTS Arena la PGE Projekt Warszawa si era imposta per 3-2 (parziali 23-25, 25-19, 25-19, 21-25, 12-15), pareggiando i conti con la gara d'andata. Trento, che era priva di Michieletto, non riesce dunque a raggiungere Lube e la stessa Perugia fra le migliori otto d'Europa: sarà dunque la PGE Projekt a giocarsi un posto nella final four del 16-17 maggio alla Inalpi Arena di Torino nel derby polacco col Bogdanka Luk Lublin di Wilfredo Leon.

R.S.

Sotto anche con la Lube L'Itas nei quarti playoff

Ritaglio stampa ad uso esclusivo del destinatario, non riproducibile.

095047-ITOMLY

Quotidiano
13-03-2026
Pagina 11
Foglio 1

CORRIERE TORINO

www.ecostampa.it

Il concerto

Giorgia concede il bis all'Inalpi col nuovo «G»

Tre mesi dopo il sold out dello scorso dicembre, Giorgia concede il bis all'Inalpi Arena. La cantante romana torna a esibirsi stasera nel palazzetto di piazza d'Armi, nel concerto che apre la seconda parte della lunga tournée indoor con cui sta presentando le canzoni del nuovo album «G». Tra queste c'è anche «Corpi celesti», brano con dna in parte piemontese (è co-firmato dal rapper di Alpignano Raige), fresco di rilancio con nuovo videoclip. «Incastrerò i brani di "G" con quelli storici, con una parte più intima e una più libera dove far cantare il pubblico», promette Giorgia, che sarà accompagnata sul palco da una band a forte trazione internazionale con Sonny Thompson (basso e chitarra), Mike Scott (chitarra), William Mylious Johnson (batteria), Gian Luca Ballarin (piano e tastiere), Fabio Visocchi (tastiere), Diana Winter (cori), Andrea Faustini (cori), Valentina Sgarbossa (violoncello), Caterina Coco (violino), Alessio Cavalazzi (violino) e Matteo Lipari (viola). Si inizia alle 21 e sono ancora disponibili biglietti per diversi settori, da 89 a 55 euro. Tra luglio e agosto sarà poi la volta della versione estiva del tour, con tappa il 15 luglio in piazza Alfieri ad Asti.

Luc. Cast.

© RIPRODUZIONE RISERVATA

Ritaglio stampa ad uso esclusivo del destinatario, non riproducibile.

095047

Il Cittadino Oggi
Corriere Nazionale

Nazionale, Spettacoli

Frah Quintale aggiunge nuove date al tour 2026

13 MARZO 2026 by CORNAZ

0

Si aggiungono nuove date al SUMMER TOUR '26 di Frah Quintale, completando il calendario che lo vedrà protagonista nei maggiori festival italiani

Ritaglio stampa ad uso esclusivo del destinatario, non riproducibile.

095047

Frah Quintale Summer Tour '26

■ 03.07 – Pordenone – Parco San Valentino ■ 04.07 – Alba (CN) Collisioni ■ 09.07 – Brescia – Brescia Summer Music ■ 10.07 – Padova Sherwood Festival ■ 12.07 – Bologna – Sequoie Music Park ■ 15.07 – Genova – Altraonda Festival ■ 17.07 – Francavilla al Mare (CH) Shock Wave Festival ■ 19.07 – Roma – Auditorium Parco della Musica Cavea ■ 21.07 – Salerno – SalernoSounds ■ 22.07 – Cosenza Be Alternative Festival ■ 23.07 – Catania – Villa Bellini ■ 25.07 – Bari Locus Festival ■ 27.07 – Bagheria (PA) – Piccolo Parco Urbano ■ 01.08 – Cinquale (MS) – Vibes Summer Festival ■ 09.08 – Gallipoli (LE) – Luce Festival

Si aggiungono nuove date al SUMMER TOUR '26 di Frah Quintale, completando il calendario che lo vedrà protagonista nei maggiori festival italiani nell'estate 2026. I biglietti dei nuovi appuntamenti saranno disponibili a partire dalle ore 14:00 di mercoledì 11 marzo su livenation.it e comcerto.it.

Il SUMMER TOUR '26 si arricchisce di sette date: il 4 luglio al Collisioni ad Alba (CN), il 9 luglio al Brescia Summer Music di Brescia, il 10 luglio allo Sherwood Festival di Padova, il 15 luglio all'Altraonda Festival a

Ritaglio stampa ad uso esclusivo del destinatario, non riproducibile.
095047

Genova, il 21 luglio al SalernoSounds di Salerno, l'1 agosto al Vibes Summer Festival di Cinquale (MS) per poi chiudersi il 9 agosto al Luce Festival di Gallipoli (LE).

I nuovi appuntamenti si aggiungono a quelli già annunciati – prodotti da Live Nation – che vedranno la partecipazione di Frah Quintale il 3 luglio al Parco San Valentino di Pordenone, il 12 luglio al Sequoie Music Park a Bologna, il 17 luglio allo Shock Wave Festival di Francavilla al Mare (CH), il 19 luglio al Roma Summer Fest all'Auditorium Parco della Musica Ennio Morricone di Roma, il 22 luglio al Be Alternative Festival di Cosenza, il 23 luglio alla Villa Bellini di Catania, il 25 luglio al Locus Festival di Bari e il 27 luglio al Piccolo Parco Urbano di Bagheria (PA).

Gli appuntamenti estivi faranno seguito a PALAZZETTI'26, la tournée in partenza ad aprile.

Oltre ai successi dei suoi lavori precedenti, in scaletta non mancheranno i brani del nuovo album "Amor Proprio", uscito lo scorso 10 ottobre 2025 per Undamento/Warner Music Italia. Un viaggio emotivo tra vulnerabilità e leggerezza, tra notti insonni e giornate di sole, il tutto racchiuso in 11 tracce, che vedono la collaborazione di Colapesce in "A prescindere", Joan Thiele in "Occhi diamanti" e Tony Boy in "1 ora d'aria 1 ora d'ansia". Il disco racconta un processo di crescita che nasce da una riflessione personale: la reale svolta nella vita arriva quando si impara a restare da soli e ad ascoltarsi. È un cambiamento che richiede tempo, ma è proprio in queste situazioni che riusciamo a distinguere ciò che realmente vogliamo e a diventare chi davvero vogliamo essere, senza il peso delle aspettative. Con il suo stile unico che danza tra pop alternativo e urban, Frah Quintale firma un lavoro versatile che alterna episodi intimi e riflessivi a momenti trascinanti e spensierati. Al centro del progetto c'è il tema dell'amor proprio e del tempo necessario per ritrovarsi: canzoni che raccontano la ricerca di equilibrio, il bisogno di lasciar andare e vivere il presente. Scarica qui la cartella stampa completa di "Amor Proprio".

"Amor Proprio" anticipa PALAZZETTI'26, il suo primo tour nei palasport che nella primavera 2026 toccherà le principali città italiane e riporterà l'artista alla dimensione live, pronto a misurarsi per la prima volta in questi spazi, un nuovo passo per il suo percorso artistico. Prodotta da Live Nation, la tournée avrà inizio l'11 aprile 2026 dal PalaTerni di Terni (data zero) e proseguirà poi il 13 aprile all'Unipol Forum di Milano, il 15 aprile al Nelson Mandela Forum di Firenze, il 17 aprile al Palazzo dello Sport di Roma (sold out), il 18 aprile al Palapartenope di Napoli, il 20 aprile alla Kioene Arena di Padova, per poi concludersi il 21 aprile all'Inalpi Arena di Torino. Radio 105 è media partner del tour. I biglietti sono disponibili su livenation.it e comcerto.it.

Artista a tutto tondo, per questa importante occasione Frah Quintale ha disegnato tutte le grafiche del suo tour, dipingendo a mano su grandi tele i palazzetti delle città in cui si esibirà. Scarica qui le foto e video per uso social.

Ritaglio stampa ad uso esclusivo del destinatario, non riproducibile.
095047

Autore e compositore dei propri progetti, Frah Quintale ha fatto dell'evoluzione e della sperimentazione il suo marchio di fabbrica, pur mantenendo uno stile distintivo. Con la sua musica, la sua scrittura autentica e il suo immaginario ha saputo creare una visione perfettamente distinguibile e difficilmente etichettabile. E lo ha sempre fatto a modo suo, col suo gusto per la melodia, le sue interpretazioni e quella freschezza che caratterizza ogni brano. Con quasi 3 milioni di ascoltatori totali su Spotify, 32 dischi di platino e 11 dischi d'oro, è un artista dalle intuizioni sempre originali, che pezzo dopo pezzo, non ha mai smesso di portare nuova linfa vitale alla musica italiana.

PALAZZETTI'26

11 aprile 2026 – Terni, PalaTerni // DATA ZERO

13 aprile 2026 – Milano, Unipol Forum

15 aprile 2026 – Firenze, Nelson Mandela Forum

17 aprile 2026 – Roma, Palazzo dello Sport // SOLD OUT

18 aprile 2026 – Napoli, Palapartenope

20 aprile 2026 – Padova, Kioene Arena

21 aprile 2026 – Torino, Inalpi Arena
Radio 105 è media partner del tour

SUMMER TOUR '26

3 luglio 2026 – PORDENONE, Parco San Valentino

4 luglio 2026 – ALBA (CN), Collisioni // NUOVA DATA

9 luglio 2026 – BRESCIA, Brescia Summer Music // NUOVA DATA

10 luglio 2026 – PADOVA, Sherwood Festival // NUOVA DATA

12 luglio 2026 – BOLOGNA, Sequoie Music Park

15 luglio 2026 – GENOVA, Altraonda Festival // NUOVA DATA

17 luglio 2026 – FRANCAVILLA AL MARE (CH), Shock Wave Festival

Ritaglio stampa ad uso esclusivo del destinatario, non riproducibile.
095047

19 luglio 2026 – ROMA, Roma Summer Fest – Auditorium Parco della Musica Ennio Morricone

21 luglio 2026 – SALERNO, SalernoSounds // NUOVA DATA

22 luglio 2026 – COSENZA, Be Alternative Festival

23 luglio 2026 – CATANIA, Villa Bellini

25 luglio 2026 – BARI, Locus Festival

27 luglio 2026 – BAGHERIA (PA), Piccolo Parco Urbano

1° agosto 2026 – CINQUALE (MS), Vibes Summer Festival // NUOVA DATA

9 agosto 2026 – GALLIPOLI (LE), Luce Festival // NUOVA DATA

TAGS: FRAH QUINTALE, MUSICA

Related News

Corriere Nazionale

CONTATTI PRIVACY POLICY

Copyright ©2016 - 2026, Editrice Grafic Coop. Tutti i diritti riservati. Hosting WordPress by managedserver.it

Ritaglio stampa ad uso esclusivo del destinatario, non riproducibile.

095047

ON AIR
Deejay Chiama Italia

RADIO MUSICA PODCAST MAGAZINE TV DEEJAY TEN STORE SEGUICI

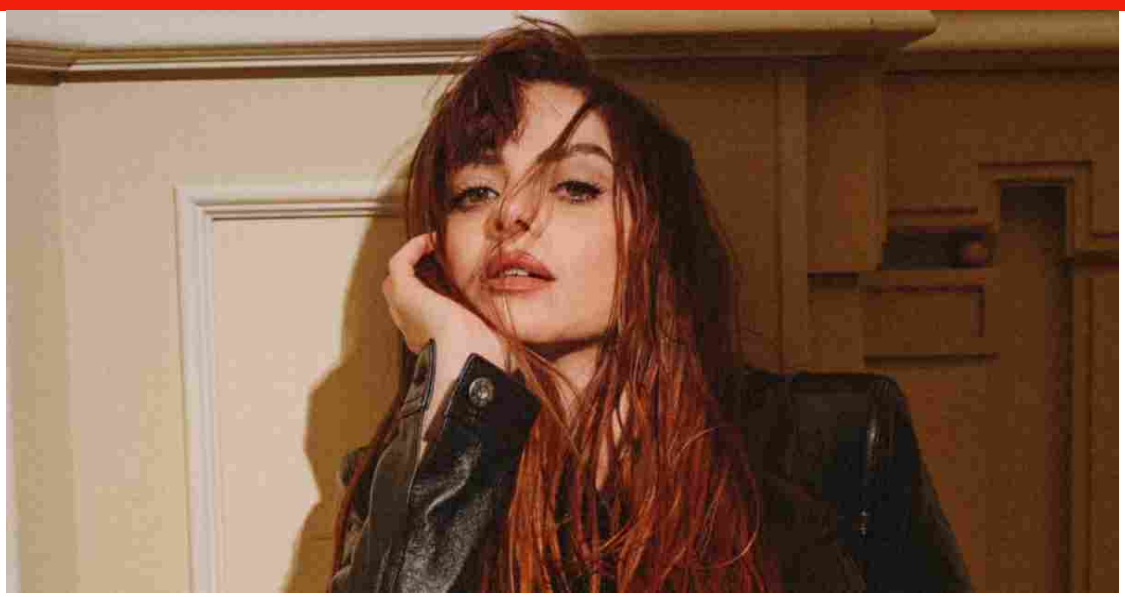

‘Canzone Estiva’ è il nuovo singolo di Annalisa: “Mi vuoi più suora o pornodiva?”

In Canzone Estiva, il nuovo singolo, Annalisa affronta le opinioni altrui giocando con la prospettiva e la percezione di chi guarda e ascolta. Il video, il testo e il significato del brano

DI REDAZIONE WEB / 13 MARZO 2026

> Mi vuoi più suora o pornodiva?

Con questa frase, contenuta anche nel testo (e rappresentata nel video) del brano, **Annalisa** – Annalisa Scarrone, 40 anni – ha lanciato ***Canzone Estiva***, il suo nuovo singolo, fuori da venerdì 13 marzo.

La cantante ligure, tre le più influenti del pop italiano contemporaneo, prosegue nel percorso artistico aperto dall’album *Ma io sono fuoco*, riprendendone il tema e tornando sul simbolo inteso come scintilla creativa e, soprattutto, come capacità di reazione e trasformazione.

Nella nuova canzone, prodotta e scritta da Annalisa Scarrone, Davide

Ritaglio stampa ad uso esclusivo del destinatario, non riproducibile.

095047-ITOMLY

Simonetta e Paolo Antonacci, si mischiano anche sacro e profano, spiritualità e seduzione: “Sei il mio sogno erotico, pensiero non cattolico”. Di seguito il **video ufficiale** del brano, il **testo** completo e il suo **significato**.

Annalisa, Canzone Estiva: il video ufficiale

Annalisa, Canzone Estiva: il testo

Quando Venere è in Leone non si può parlare
So di cose che tu non potresti mai capire
Quando vado giù
Nel pensiero più malato e inutile
Abbiamo perso il filo

Sei nel mio sogno erotico
Sto bruciando tra le fiamme roventi
Pensiero non cattolico
Non ti offendi?

E non cambiare discorso
Se mi chiedi come sto
Sei un maledetto elettrochoc
E poi una botta di autostima
Magari stavo meglio prima
Della tua pazza nostalgia
Andate in pace e così sia
Mi vuoi più suora o pornodiva?
Questa non è una canzone estiva
Sei una iena, sei un problema
E per questo finisce un amore
Che non c’era, forse c’era
E per questo finisce

Ritaglio stampa ad uso esclusivo del destinatario, non riproducibile.
095047-ITOMLY

Sul cavallo con le ali sembra di volare (Ho la psicosi, le paranoie)
Ora sai che sono ancora tutta naturale (Ma che paura)
Quando vado giù
Fino in fondo a quel bicchiere che è già a metà
Abbiamo perso il filo

Sei nel mio sogno erotico
Sto bruciando tra le fiamme roventi
Pensiero non cattolico
Non ti offendi?

E non cambiare discorso
Se mi chiedi come sto
Sei un maledetto elettrochoc
E poi una botta di autostima
Magari stavo meglio prima
Della tua pazza nostalgia
Andate in pace e così sia
Mi vuoi più suora o pornodiva?
Questa non è una canzone estiva
Sei una iena, sei un problema
E per questo finisce un amore
Che non c'era, forse c'era
E per questo finisce

Quando Venere è in Leone non si può parlare
E per questo finisce

Per quella pazza nostalgia
Andate in pace e così sia
Mi vuoi puoi suora o pornodiva?
Questa non è una canzone estiva

Sei una iena, sei un problema
E per questo finisce un amore
Che non c'era, forse c'era
E per questo finisce

(Alleluia, alleluia)
E per questo finisce un amore
(Alleluia, alleluia)
Che non c'era, forse c'era
E per questo finisce

Ritaglio stampa ad uso esclusivo del destinatario, non riproducibile.
095047-ITOMLY

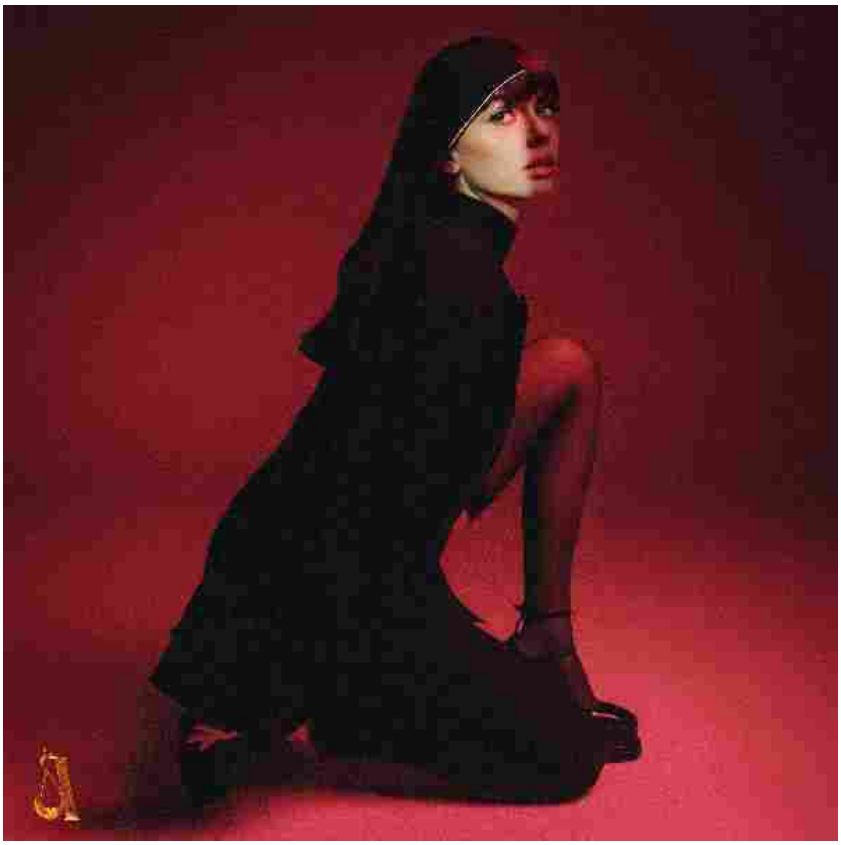

Annalisa, Canzone Estiva: il significato

Canzone Estiva è una canzone d'amore a strati che si muove in due direzioni: l'amore verso una persona, ma anche l'amore verso il pubblico.

Si tratta di un amore viscerale, esplosivo, di non di facile comprensione ma profondo, e legato a filo doppio persino con l'amore per se stessi e con l'autostima. Perché affrontare l'opinione di chi ami, così come l'opinione pubblica, non è sempre qualcosa di leggero. Noi siamo ciò che sentiamo di essere, vuole dirci Annalisa, ma anche ciò che vedono gli altri, con tante, tantissime paia di occhi. Qualunque versione può essere giudicata nel modo opposto e viceversa, anche se tutti stanno osservando la stessa persona.

Da qui nasce l'idea della provocazione, utilizzata anche per pubblicizzare il brano, "Mi vuoi più suora o pornodiva?", ironizzando con lo stesso linguaggio del giudizio, e conoscendo già la risposta: l'unica strada è sempre il mostrarsi per come si è, essendo entrambe e nessuna, collocata in un personalissimo equilibrio precario che si trova nel mezzo. Ricordando anche che la scelta di quale versione vedere racconta una piccola parte di chi è osservato, mentre racconta moltissimo di chi osserva.

E se anche il titolo gioca e confonde le aspettative, il brano si muove su un'intensità ritmica che passa da vuoti intensi a pieni dagli ampi spazi, pensati immaginando l'interazione dal palco tra pubblico e artista,

Ritaglio stampa ad uso esclusivo del destinatario, non riproducibile.
095047-ITOMLY

rimanendo volutamente personale e indecifrabile. Per far decidere, come sempre, chi ascolta. Scorrete il post qui sotto per leggere le parole di Annalisa.

Visualizza questo post su Instagram

Un post condiviso da ANNALISA (@naliannalisa)

Annalisa, il tour 2026 nei palasport: le date

Ad aprile **Annalisa** sarà sui palchi dei principali palasport d'Italia con il *Capitolo II* del **tour** *Ma noi siamo fuoco* che vede già alcune date sold out che raddoppiano.

Ma noi siamo fuoco – Capitolo II – Palasport 2026 è dunque la seconda parte del viaggio live di Annalisa dopo che, tra novembre e dicembre, ha registrato grande successo di pubblico e critica conquistando sold-out in quasi tutte le 13 date. Sommando queste alle prossime di primavera, il tour dell'album conta ad oggi 24 live nei palasport di tutta Italia.

Queste le prossime **date**, organizzate da Friends & Partners:

23 aprile GENOVA – Palateknoship
25 aprile MANTOVA – Palaunical (SOLD OUT)
26 aprile – MANTOVA – Palaunical
28 aprile PESARO – Palavitrifrigo
30 aprile TORINO – Inalpi Arena
02 maggio FIRENZE – Mandela Forum

Ritaglio stampa ad uso esclusivo del destinatario, non riproducibile.
095047-ITOMLY

04 maggio NAPOLI – Palapartenope
09 maggio MILANO – Unipol Dome
12 maggio MESSINA – Palarescifina (SOLD OUT)
13 maggio MESSINA – Palarescifina
16 maggio ROMA – Palazzo dello Sport

Musica | Personaggi | Significato Canzoni | Significato delle canzoni | annalisa

SE TI E' PIACIUTO GUARDA ANCHE

“Disincanto”, il nuovo singolo di Madame che anticipa l’omonimo album

Elio e le Storie Tese annunciano il loro “Tour à la carte”: il pubblico sceglierà la scaletta del concerto

Samurai Jay: “Non sono un rapper, faccio latino-mediterraneo. Ansia a Sanremo? Ce l’avevo quando lavoravo al bar”

Ritaglio stampa ad uso esclusivo del destinatario, non riproducibile.

095047-ITOMLY

GEDI Gruppo Editoriale S.p.A.
Copyright © 1999-2026 Elemedia S.p.A.
Tutti i diritti riservati Radio Deejay

CONTATTACI:
Contatti
Note Legali
Regolamenti
Pubblicità
Network
Riserva TDM
Dichiarazione di accessibilità

SEGUICI SU:
Instagram
Facebook
YouTube
TikTok
X
Linkedin

firenzedintorni.it
Firenze dintorni

www.ecostampa.it

UMBERTO TOZZI, sab 14/3 Mandela Forum Firenze

L´ultima Notte Rosa The Final Show Umberto Tozzi, ferma a Firenze il tour d´addio Ospiti speciali Marco Masini e Raf Sabato 14 marzo 2026 ore 21 Nelson Mandela Forum piazza Berlinguer Firenze UMBERTO TOZZI L´ultima volta sui palchi dell´artista italiano tra i più amati al mondo! Umberto Tozzi dà il suo addio alla scena live con gli ultimi dodici concerti del tour L´ultima Notte Rosa The Final Show. Immancabile l´appuntamento con il pubblico fiorentino, sabato 14 marzo al Mandela Forum, per una vera serata evento. I biglietti posti numerati da 49 a 89 euro - sono disponibili sul sito del teatro su www.ticketone.it (tel. 892.101), su www.bitconcerti.it e nei punti Box Office Toscana (www.boxofficetoscana.it/punti-vendita - tel. 055.210804). Sul palco delle sette date italiane (come le sette lettere che compongono il suo nome), Umberto Tozzi sarà affiancato da ospiti speciali, gli straordinari artisti e amici di una vita Marco Masini e Raf. A seguire gli ultimi cinque concerti in Europa (come le cinque lettere che compongono il suo cognome), a Zurigo, Graz, Bruxelles, Parigi e Londra. Queste date - prodotte e organizzate da Friends & Partners, Momy Records e Concerto Music - suggellano il ciclo di live in tutto il mondo che è iniziato dal trionfale debutto di giugno 2024 alle Terme di Caracalla a Roma, toccando i grandi eventi outdoor come Piazza San Marco a Venezia e le tappe nei palasport di Milano, Torino, Firenze e Bologna, i teatri più prestigiosi da Genova a Palermo e le piazze più suggestive d´Italia fino ad arrivare alle notti magiche del Teatro Antico di Taormina, al maestoso Forte di Bard e all´incantevole scenario dell´Arena di Verona. Un lungo viaggio che ha trasformato ogni palco in un´esplosione di emozioni e che oggi si chiude con l´energia delle ultime tappe di un tour indimenticabile per l´artista e per il suo pubblico. Ogni palco di questo tour è stato per me fonte di grande gioia, momenti unici vissuti in scenari straordinari della nostra splendida Italia e del mondo racconta Umberto Tozzi e ora concentro tutta la mia energia in queste ultime date dal vivo, insieme al pubblico che non ha mai smesso di sostenermi. Se il sipario si abbassa, l´amore per la musica non si spegnerà mai: ci saranno nuovi progetti e tante sfide da affrontare in futuro. Questi concerti saranno dodici appuntamenti irripetibili e sono molto felice di condividere il palco dei miei ultimi live in Italia con due grandi professionisti e cari amici come Marco e Raf. Cantautore e musicista carismatico e creativo, Umberto Tozzi grazie alle sue hit senza tempo è diventato un´icona della musica italiana e ha attraversato e appassionato intere generazioni, riempendo con i suoi concerti i più importanti spazi del mondo dedicati alla musica con il suo pubblico fedele e trasversale. Dopo 50 anni di una carriera costellata di successi e plausi in Italia e nel mondo, più di 80 milioni di dischi venduti e oltre 2000 concerti, l´annuncio a sorpresa dell´addio alle scene è stato dato il 15 marzo 2024 all´Olympia, la sala concerti più antica di Parigi, un auditorium tra i più prestigiosi del mondo, palco che l´artista ha calcato per quattro volte. Ultima consacrazione in ordine di tempo come artista di fama internazionale, il 6 gennaio 2026 è stato pubblicato dalle emittenti ufficiali e sulle piattaforme digitali del Movimento Olimpico Internazionale un cortometraggio emozionale sui Giochi Invernali di Milano Cortina 2026 basato sulla hit Ti Amo (https://www.olympics.com/it/milano-cortina-2026/video/olimpiadi-invernali-in-stile-italiano-al-ritmo-del-cuore-dell-italia-ti-amo), brano "riconosciuto in tutto il mondo per la sua energia romantica e il suo fascino intramontabile" (CIO, Comitato Olimpico Internazionale). Inoltre, a dicembre 2025 è stato annunciato il primo musical che celebrerà l´iconico repertorio dell´artista: "Gloria - Il Musical", prodotto da GoldenStar AM s.r.l di Andrea Maia, diretto da Andrea Maia e Toni Fornari e con la direzione musicale dello stesso Umberto Tozzi. Sono numerosi i record in termini di successi discografici che hanno caratterizzato la vita artistica di Tozzi, a partire da Ti Amo, indimenticabile brano del 1977, capace di rimanere ai vertici delle classifiche per più di sette mesi, stracciando ogni record di vendita e vincendo l´edizione di quell´anno del Festivalbar, ha attraversato ogni confine con le sue numerose reinterpretazioni. Impossibile non citare la super hit mondiale Gloria scelta per la colonna sonora del film di Martin Scorsese The Wolf of Wall Street, ma anche per il film cult Flashdance diretto da Adrian Lyne che porta il nome di Umberto Tozzi oltreoceano grazie all´interpretazione del brano realizzata da Laura Branigan nel 1982 e che si posiziona al numero uno della classifica americana rimanendo nella classifica Billboard Hot 100 per 36 settimane. E ancora Si può dare di più, Gli altri siamo noi, Gente di mare, Dimmi di no, Stella Stai, Donna amante mia, Claridad (incisa da Luis Fonsi) ed Eva, portata al successo in tutta l´America Latina da Ivete Sangalo. Il 1982 è l´anno in cui riceve il Golden Globe, premio ottenuto con oltre 27 milioni di copie vendute in soli 5 anni e anche l´anno in cui è nominato ai Grammy Awards con Gloria cantata da Laura Branigan. Dopo la vittoria del Festival di Sanremo nel 1987 con Si può dare di più insieme a Gianni Morandi ed Enrico Ruggeri, nel 1988 raggiunge il terzo posto all´Eurovision

Ritaglio stampa ad uso esclusivo del destinatario, non riproducibile.
095047

Song Contest con Gente di Mare insieme a Raf. Nel 1994 vince nuovamente il Festivalbar con Io muoio di te. L´ennesimo esempio di come l´arte di Umberto Tozzi abbia da sempre scavalcato tutti i confini, geografici, temporali e soprattutto culturali, è il numero impressionante di capolavori cinematografici e serialità televisive che in questi 50 anni di carriera hanno scelto le hit del cantautore come colonna sonora. Tra i titoli dei brani di Tozzi entrati nella storia del cinema e della serialità, oltre ai sopra citati Flashdance di Adrian Lyne (1983) e The Wolf of Wall Street di Martin Scorsese (2013): I nuovi mostri di Mario Monicelli, Dino Risi ed Ettore Scola (1977), Asterix e Obelix Missione Cleopatra di Alain Chabat (2002), Hostel di Quentin Tarantino (2005), Gloria Bell di Sebastian Lelio (2018), Tonya di Craig Gillespie (2018), Spider Man Far From Home di Jon Watts (2019) e La casa de papel 4 di Jesus Colmenar (2020), Supersex di Matteo Rovere, Francesco Carrozzini e Francesca Mazzoleni (2024), Griselda di Andrés Baiz (2024), Disclaimer - la vita perfetta di Alfonso Cuarón con Cate Blanchett e Kevin Kline (2024). Tantissime e indimenticabili le collaborazioni che negli anni Tozzi ha collezionato con grandi artisti italiani, come Mogol, Dalida, Eros Ramazzotti, Gianni Morandi, i Pooh, Raf, Monica Bellucci, Enrico Ruggeri e Marco Masini, e internazionali, con nomi del calibro di Anastacia, Francis Cabrel, Laura Branigan, Sergio Dalma, Howard Carpendale e tanti altri. Il tour di addio alle scene è diventato anche un progetto discografico, per tutto il pubblico che ha vissuto o sta per vivere questa emozionante esperienza live: L´ultima Notte Rosa Live (https://bio.to/LUltimaNotteRosaLive), è disponibile in digitale, Doppio CD, Doppio Vinile colorato e nello Special Deluxe Box in edizione limitata (con Doppio Vinile Colorato, T-shirt, Plettro autografato e Spilla) e include featuring d´eccezione con Laura Pausini, Raf, Marco Masini, HAUSER e i The Kolors. Il doppio album live è formato da 21 performance del tour mondiale L´ultima Notte Rosa The Final Tour riarrangiate con una grande orchestra e prodotte da Gianluca Tozzi (Momy Records), Ferdinando Salzano (fondatore Friends & Partners) e Milo Fantini (Concerto Music), e da 5 brani inediti, prodotti da Gianluca Tozzi per Momy Records e da Bruno Carlo Oggioni per Art & Music Recording Studios. I brani dal vivo del doppio album, che sono capaci di far rivivere le emozioni dei concerti straordinari che hanno portato Umberto Tozzi davanti alle platee di quattro continenti, rappresentano il best of di quanto registrato durante la tournée mondiale. Sono presenti nella tracklist Ti amo con Laura Pausini, Si può dare di più con Laura Pausini e Raf, Self Control e Gente di Mare con Raf, T´innamorerai e Gli innamorati con Marco Masini, Tu con The Kolors e Donna amante mia con HAUSER. Un viaggio in musica attraverso luoghi straordinari come le Terme di Caracalla a Roma, trionfale debutto del tour, Piazza San Marco a Venezia, il Forest National di Bruxelles, l´Unipol Forum di Milano, l´Inalpi Arena di Torino, città d´origine di Umberto, e l´Arena di Verona. Proprio nella magia dell´anfiteatro veronese sono state registrate 8 canzoni de L´ultima Notte Rosa Live, che includono gli special guest che si sono esibiti con Umberto Tozzi durante La Grande Festa de L´ultima Notte Rosa The Final Tour. Tra i 5 brani inediti di questo progetto discografico Vento d´aprile, presentato ufficialmente sul palco dell´Arena di Verona e dedicato a Elisa, bambina venuta a mancare nel 2020 per una rara forma di leucemia. I proventi dello streaming di questa canzone saranno devoluti a favore alla Fondazione AIRC per la ricerca sul cancro. Umberto Tozzi conferma in questo modo il suo sostegno alla ricerca su questa malattia, una causa a cui tiene profondamente e che lo vede in prima linea: lo speciale appuntamento all´Arena di Verona è stato uno degli eventi più attesi del sessantesimo anniversario di Fondazione AIRC per la ricerca sul cancro. In sei decenni Fondazione AIRC ha destinato circa 2,5 miliardi di euro alla migliore ricerca oncologica indipendente nel nostro paese con l´obiettivo di trasformare le scoperte scientifiche in cure efficaci. Oltre Vento d´aprile, gli altri 4 brani inediti sono: Io e te nell´infinito, Eroi, Inevitabilmente e Un tricheco al sole. www.umbertotozzi.com SPOTIFY YOUTUBE FACEBOOK INSTAGRAM #lultimanotterosa Sponsor Condividi

Ritaglio stampa ad uso esclusivo del destinatario, non riproducibile.
095047

Achille Lauro arriva a Torino: scaletta, orari e info del concerto all'Inalpi Arena

SEGUICI SU · INSTAGRAM

SEGUICI SU · FACEBOOK

Cerca

Sabato 14 marzo 2026, Torino ospita l'atteso concerto di **Achille Lauro** all'**Inalpi**

Ritaglio stampa ad uso esclusivo del destinatario, non riproducibile.

095047

Arena, primo degli appuntamenti piemontesi del suo tour nei palasport italiani. L'artista romano, reduce dal successo di **Sanremo** dello scorso anno con il brano **Incoscienti Giovani**, salirà sul palco alle **21:00**, offrendo ai fan un live che ripercorre i suoi più grandi successi insieme alle ultime hit certificate **Oro e Platino**. La seconda data torinese, programmata per il **24 marzo**, è stata aggiunta a seguito del rapido sold out dei biglietti.

La scaletta prevista include i brani più celebri dell'ultimo periodo, tra cui **Incoscienti Giovani**, **Amore Disperato** e altre hit che hanno segnato la carriera dell'artista, con arrangiamenti capaci di alternare momenti di energia a passaggi più riflessivi.

Possibile scaletta concerto Achille Lauro – Inalpi Arena – Torino, 14 marzo 2026:

- Amor
- Bam Bam Twist
- Dannata San Francisco
- 1969
- Come me
- Fiori rosa
- Solo noi
- Marilù
- Perdutamente
- Cristina
- Walk Of Fame
- Me ne frego
- Amore Disperato
- Rolls Royce (con Boss Doms)
- Che sarà
- Dirty Love
- Latte+
- Maleducata
- Domenica
- Incoscienti giovani
- Pessima vs Cadilac 1920 vs Bvlgari Black Swing vs Thoiry Remix
- Barabba III
- La bella e la bestia
- Nati Da Una Costola
- C'est la vie
- 16 marzo

Pubblicato il 13 Marzo 2026

In Evidenza

Achille Lauro arriva a Torino: scaletta, orari e info del concerto all'Inalpi Arena

Giorgia a Torino questo venerdì: scaletta, orari e biglietti del concerto all'Inalpi

Le 10 cose da fare a Torino questo weekend (13/14/15 Marzo 2026)

Scrivici: Contatti – Pubblicità

Ritaglio stampa ad uso esclusivo del destinatario, non riproducibile.
095047

il venerdì SUPPLEMENTO DE la Repubblica

www.ecostampa.it

Annalisa

La musica pop è una scienza esatta

«Un difficile equilibrio di ironia e frecciate», dice l'artista. Che lancia ora *Canzone estiva*, candidata a diventare un tormentone. Intervista tra numeri e parole. E astrologia

di **Chiara Valerio**
foto di **Nicholas Fols**

Annalisa è seduta su un divano. Ha una felpa a fiori colorati su fondo nero. Tra i fiori spunta una scritta metal. O che a me sembra metal. Fosforescente. Della felpa, però, non chiederò niente. Sorride, ha uno sguardo limpido e curioso. Vorrei farmi firmare un braccio come non ho fatto con le popstar della mia generazione. Ma non sono potuta andare a Milano e allora ci vediamo attraverso una di quelle piattaforme che si sono diffuse durante il covid e sono ormai uno strumento di lavoro. Mi chiedo se la linea della frangetta sia perfettamente dritta, o sia invece l'arco di una circonferenza di raggio molto molto ampio. Propendo per la seconda. Durante la conversazione ci daremo del tu, del lei poi ancora del tu e poi ancora del lei, continueremo a tornare sugli studi scientifici. Io penserò ai dischi d'oro, ai premi europei, alla versione spagnola di *Sinceramente*, a *Canzone estiva* che si potrà ascoltare da oggi, 13 marzo, alle date del tour di *Ma io sono fuoco*, uscito lo scorso anno, soprattutto accennerò i motivetti di tutte le canzoni nominate, lei farà finta di niente. Rideremo molto.

L'imitazione della Gialappa's?

«È divertente. Ho chiacchierato con Brenda (Lodigiani, *ndr*), mi ha detto che ha dovuto inventarsi delle cose, perché non faccio niente di strano. Il perno della parodia è la laurea in fisica che, effettivamente, ha sempre stupito tutti. È una tassa. Una che fa il mio mestiere e ha studiato fisica, un connubio curioso. È un contrasto difficile da comprendere. E da lì la parodia».

Sì, è una tassa, e credo anche che mi abbiano chiesto di farle questa intervista perché ho studiato matematica. Tuttavia – pure senza mettermi a cantare, come milioni di italiani, "Quando quando quando" – nelle sue canzoni ci sono riferimenti continui al tempo, e pure riferimenti religiosi. Così volevo sapere quanto e se aver studiato fisica ha influito nel suo rapporto col tempo, e anche che rapporto ha con l'infinito e con l'eternità.

«Sono una che si è fatta e continua a farsi tante domande. Mi piace. E ho studiato fisica perché mi piace provare a spiegare le cose che vedo. Sul tempo ho riflettuto molto, soprattutto sul suo scorrere. Di quanto mi sembrasse non passare mai quando ero bambina, era immobile, e lento. E quanto poi, gradualmente, o non gradualmente, ha cominciato ad andare veloce. È accelerata la mia percezione del tempo. E quasi non mi accorgo che passano gli anni. Sull'infinito, e l'eternità, c'è da dire che sono anche molto pragmatica. Ci sono delle cose che mi affascinano, anche se non sono una persona religiosa o credente nel senso stretto del termine, nonostante provi per la religione curiosità e fascino. La vivo sempre ➡

■ Da record
Con oltre 5 milioni di copie certificate Annalisa è l'artista donna italiana più venduta in epoca Fimi (2009)

Ritaglio stampa ad uso esclusivo del destinatario, non riproducibile.
095047-ITOMLY

L'ECO DELLA STAMPA® LEADER IN MEDIA INTELLIGENCE

il venerdì SUPPLEMENTO DE la Repubblica

www.ecostampa.it

Ritaglio stampa ad uso esclusivo del destinatario, non riproducibile.
095047-ITOMLY

il venerdì SUPPLEMENTO DE la Repubblica

www.ecostampa.it

con gli occhi di chi interpreta, osserva, prova a studiarle anche un po'. Non in prima persona. Osservo, ci sono cose che mi piacciono e altre meno».

Canzone estiva **– mi è piaciuta molto – ha un inizio astrologico. Qual è il suo rapporto con l'astrologia? I fisici e i matematici, fino a un paio di secoli fa, sono stati anche astrologi di corte.**
«Mi diverte. E penso che un qualche fondamento possa esserci. Siamo influenzati ogni giorno dalle cose che viviamo, dai luoghi in cui passiamo, dalle persone che incontriamo, dall'aria che respiriamo. Così penso che anche il giorno in cui nasci, le cose successe quel giorno, dove ti trovavi se c'era il sole o la pioggia, ti influenzi. Detto questo, non sono una che legge l'oroscopo e si affida al destino».

Lei dice influenza e io penso che ha studiato fisica e penso all'esperimento di inizio Ottocento dove Ørsted dimostra che una bussola vicina a un filo percorso da corrente ne subisce l'influenza tanto che l'ago si muove. Che fisica ha studiato?
«Quando mi sono iscritta a fisica immaginavo di fare astrofisica, poi, mentre studiavo, ho capito che mi piaceva di più la fisica che riguardava la vita di tutti i giorni. Quindi, probabilmente, sarei finita su biomedica o ambientale. La tesi triennale l'ho fatta sulla pompa di calore geotermica. Sì, certamente avrei approfondito qualcosa più legato all'equilibrio nella vita di tutti i giorni».

Perché cantante?
«Mi sono avvicinata alla musica leggera con le canzoni. Ho iniziato a voler cantare e raccontare storie. A casa avevo una bella collezione di vinili, mi affascinavano le copertine. Moltissimo. Mi ricordo quelle dei dischi dei Queen, dei Led Zeppelin, dei King Crimson, tutti questi mondi, microcosmi dentro un album, mi affascinavano. Me li facevo raccontare da mio zio, da mia madre. C'erano anche diversi album o 45 giri di De André. Crescendo, è subentrata la voglia di mettermi alla prova dal punto di vista vocale, di curare e nutrire qualcosa che mi è arrivato così, dalla genetica, la voce, poi c'è stato il pianoforte, il flauto traverso, e, all'inizio di tutto, la chitarra».

> La popolarità serve per far arrivare lontano le tue hit, ma non è lo scopo. Ce l'ho sempre molto chiaro. È la conseguenza di impegno, lavoro e bravura

■ Te lo giuro su Maria
A destra, Annalisa, cognome Scarrone, ad *Amici*: partecipò all'edizione del 2010

Che chitarra?
«Allora. Io volevo suonare la chitarra elettrica. Più precisamente, la chitarra elettrica rosa che vedevo sul disco dei Dire Straits e mia madre, senza dirmi niente – ovviamente io non capivo proprio bene – mi ha mandato a lezione di chitarra classica che non era proprio la stessa cosa. Poi a un certo punto me ne sono accorta e ho detto cambiamo, e ho imboccato la mia strada».

Come ti sei sentita quando il successo è arrivato rapido, luminoso e meritato?
«Ci sono state diverse fasi. Il mio rapporto con la notorietà è cominciato quando avevo già fatto un pochino di strada autonoma, un po' più nell'ombra, un po' più provinciale, un po' più legato alla mia realtà ligure, Savona e dintorni, basso Piemonte. Le sale, le salette, i locali li ho girati prima di iniziare a capire che cosa significava la notorietà grande. Quando sono entrata ad *Amici* è stata la prima volta dove mi ci sono confrontata. Non è stato facilissimo. È stato bello, ovviamente, la popolarità la impari e impari a capire quanto è importante gestirla. La popolarità serve per far arrivare lontano le tue canzoni, ma non è lo scopo. Ce l'ho sempre molto chiaro. La popolarità è una conseguenza di impegno, lavoro e bravura, del saper riconoscere di vivere in un certo momento. Poi c'è stata la fase in cui mi sono rimessa in discussione, ho messo tutte le esperienze in ordine, e sono riuscita a raccontarmi come non avevo mai fatto prima, da *Bellissima* in poi mi sono sentita più brava. Diversa. Più a fuoco. Ho fatto cose migliori, lo dico con orgoglio perché non è stato facile, è stato frutto di pensieri, analisi e tentativi».

Fino a un certo punto per chi cantava c'è stato il confronto con estensione vocale, capacità di saper suonare o no uno strumento, trovare uno stile, canoro ma anche un modo di vestire, poi è cominciata la performance fisica. Coreografie, salti, cavi e pulegge con i quali volare sul pubblico. Qual è il suo rapporto col corpo?
«Ho sempre amato il racconto, anche visivo, della musica. All'estero lo hanno sempre fatto, non solo nel pop che però, da questo punto di vista, ha spinto molto. Nel momento in cui sono riuscita a farlo anche io, sono migliorata. Io amo la musica, prendo il lavoro che faccio sul serio, la musica è la mia vocazione. Chi ha una vocazione è fortunato, io ce l'ho ed è questa. E poter raccontare la musica con un approccio anche visivo aggiunge moltissimo a una canzone, o a un album. Un po' quello che dicevo prima sulle copertine degli album. Mi piace farlo, anzi è la mia ambizione. Ci vogliono anche qui

Ritaglio stampa ad uso esclusivo del destinatario, non riproducibile.
095047-ITOMLY

L'ECO DELLA STAMPA® LEADER IN MEDIA INTELLIGENCE

il venerdì SUPPLEMENTO DE la Repubblica

www.ecostampa.it

AGF

studio, preparazione, e una certa consapevolezza di te. Io mi guardo da fuori, sempre. E, sempre, c'è qualcosa che non mi piace, non dico esteticamente, magari anche, ma non è il punto. Il mio motore è guardarmi da fuori e cercare di migliorarmi. Il punto è accorgermi di qualcosa che non funziona, che non sono riuscita a trasferire con l'efficacia che volevo. Per il resto, io sono una pigrona. Quando devo fare tour importanti – show di due ore, con ballerini che corrono avanti e indietro, e pure io devo correre avanti e indietro, senza fare le cose che fanno loro – mi devo preparare. Mi preparo, ma se devo farlo, altrimenti resto sul divano».

Hai parlato di vocazione e di ambizione. Una definizione di entrambe.

«La vocazione è qualcosa che definisce la tua strada, una forte passione. Dico vocazione perché non riesco a pensarmi senza musica, non ci sono mai riuscita. La musica mi ha aiutato nelle mie fragilità. Quello che non sono riuscita a dire negli anni, l'ho detto con le canzoni. E quindi mi sento più completa, più risolta. La musica mi aiuta ad ascoltarmi e a trovare, a volte, soluzione, a qualcosa che mi rimane in gola e non mi fa dormire la notte. Ecco, la vocazione è che devi fare una cosa altrimenti non stai bene. L'ambizione, invece, è qualcosa di più ponderato, pianificato, che necessita di strategia. L'ambizione è importante nel momento in cui vuoi crescere, arrivare un passo oltre i passi che già fai naturalmente, perché ti piace, perché ne hai bisogno, perché pensi che vuoi farlo e basta. Poi scatta anche che vuoi farlo bene, farlo meglio di come lo hai fatto prima, vuoi arrivare più in là di dove sei arrivata ieri».

Ricorrono i verbi studiare, imparare. Ricorrono le relazioni, la fisica per la vita di tutti i giorni, le canzoni per dire qualcosa a qualcuno o a sé stessi. Esseri umani dovunque. È possibile stare sola?

«A me piace stare sola. Una delle cose che mi piace di più fare. Dicevo dello stare sul divano. Mi piace anche non fare niente. Godermi gli spazi della mia casa. Mettere in ordine – ovviamente ordine secondo me – le cose. Mi piace stare con gli animali. Qualche volta capita anche che mi senta un po' sola. Quando sei spesso di fronte a tante persone che si aspettano tanto da te – ovviamente, ho una fantastica squadra che lavora con me – mi scatta un enorme senso di responsabilità che mi pesa sulle spalle. La sento, l'ansia da prestazione perché a un certo punto sei tu, tu con la tua faccia, con la tua voce, il tuo corpo, il tuo bene e il tuo male davanti a tutti. Questa cosa mi fa sentire sola e mi piace meno».

Mi piace stare con gli animali, dice. A che animali si riferisce?

«In questo momento ho un gatto e un cane».

Come si chiamano, se non è indiscreto?

«Il gatto Blu e il cane Amaro».

Eterna diatriba tra amanti dei cani e amanti dei gatti. Lei da che parte dello spettro si colloca?

«Come indole più nello spettro del gatto, mi piace stare sul letto col gatto a non fare niente. Col cane è impossibile, devi comunque fare qualcosa. Amo moltissimo anche il mio cane, però».

Pochissimi ricordano che quando Dantes entra nella stanza dell'Abate Faria lo trova a dimostrare teoremi di geometria. Poi Dantes diventa il Conte di Montecristo e si trova a gestire un'enorme fortuna economica e un enorme successo. Secondo me ce la fa perché ha studiato matematica e fisica, studi che ti preparano agli imprevisti belli o brutti che siano.

«Ho sempre trovato un grande fa- ➔

Ritaglio stampa ad uso esclusivo del destinatario, non riproducibile.
095047-ITOMLY

il venerdì SUPPLEMENTO DE la Repubblica

www.ecostampa.it

scino creativo sia nella matematica che nella fisica. Ci ho trovato anche molta eccentricità. Mio papà è un matematico ed è un super creativo. Anche all'università, sono sempre stata affascinata da chi fa ricerca e trova una spiegazione e un linguaggio per parlare e definire una cosa che ancora non è stata definita, spiegata, interpretata. C'è un sacco di gente figa nei dipartimenti di matematica e fisica. Ed è pieno di artisti, sono cose legate. Per forza. Se uno si fa domande e cerca il pezzettino che manca, è un creativo. Non è quella cosa noiosa che viene raccontata e che ci si può superficialmente immaginare».

Ha mai avuto l'impressione che la laurea in fisica le abbia risparmiato la prova che tocca a ogni donna, cioè dimostrare di non essere stupida?

«Fuori dall'università sì. Dentro l'università – ma forse da questo punto di vista si è andati avanti, Fabiola Gianotti ha diretto il Cern per anni – c'era un po' di sospetto, dovevi dimostrare di valere di più. Fuori dall'università invece sì, ho avuto la netta impressione che la laurea in fisica mi proteggesse dal sospetto che pesa sulle donne».

Che maschile viene fuori da *Maschio*?

«Con *Maschio* volevo raccontare una storia al contrario. Che succede se invece di essere una donna, sono maschio? Io che do i pugni sul tavolo, io che voglio mostrarmi forte e incorruttibile, io che posso parlare di sesso in un certo modo. Una provocazione, e anche un po' un'invidia, perché su certe cose magari, su certi temi aiuterebbe, mi darebbe maggiori libertà. Su altri meno. So che è una banalizzazione ma è una canzone leggera e si estremizza. Però insomma. Ho molti amici che hanno difficoltà a piangere. Ci sono cose che vengono attribuite per forza al femminile e altre per forza al maschile. Volevo far saltare il banco e dire che non è così, a volte le reazioni che sono più attese da un uomo potrebbe averle una donna e viceversa».

> Capita che mi senta un po' sola. Quando sei spesso di fronte a tante persone che si aspettano molto da te, scatta un enorme senso di responsabilità che mi pesa sulle spalle

Le canzoni però sono qualcosa che – come pure la letteratura – utilizza anche gli stereotipi. Come si scrivono canzoni di successo in un'epoca di dichiarata (e spesso solo dichiarata) rottura di stereotipi?

«Io cerco sempre di sintonizzarmi sul tono. Mi spiego. Voglio che le mie canzoni dicano una cosa col tono con cui sto parlando a te ora. Certo, ci sono delle regole. Io ci metto un botto a scrivere una canzone. È un processo abbastanza lungo e per me è fondamentale il tono. L'equilibrio tra ironia e frecciata. Io sono così, a me piace che le canzoni siano come dei cavalli di Troia, apparentemente canzonette che divertono o possono suscitare altri tipi di emozione e va benissimo se ti fermi là. Se invece hai voglia di ascoltare qualcosa di più e sei disposto a fare un po' più di ragionamento, allora lo trovi. Trovi Ulisse nascosto dentro il cavallo, questo è. Mi piace molto che il pop consenta di fare questo. Anzi, penso che il pop debba fare questo. È la cosa che mi piace».

E che rapporto ha con la poesia che, tecnicamente, con Omero, ha nascosto Ulisse nel cavallo?

«Ho una forma mentale istintiva, ma anche tendente alla sintesi. A me piace sintetizzare. Quindi la poesia mi piace molto. Mi piace quando è semplice, è dritta. Amo meno il mondo metaforico. O anche il mondo legato più al suono. Mi piace quando si va dritti al punto. La mia sensibilità è un po' questa ed è quello che cerco di fare nelle canzoni. L'approccio delle canzoni è diverso, ma un po' di questa ricerca c'è».

Mi perdoni, deformazione, che libro porterebbe sull'isola deserta?

«Eh, torniamo sempre al tempo. Douglas Hofstadter, *Gödel, Escher, Bach: un'eterna ghirlanda brillante* (Adelphi, 1984)».

La canzone, forse le canzoni, che ti ha fatto dire: farò la cantante.

«Una musicassetta di Sinead O'Connor, il pezzo era *Nothing compares 2 U*. Lo so, è di Prince, ma l'avevo ascoltata da lei. Ero piccolina. L'avevo vista in televisione. Bellissima, i capelli rasati a zero, sono rimasta sconvolta. È stato un momento importante. E poi, la scoperta di quanto i racconti nelle canzoni possano essere incredibilmente forti è arrivata con De André, quando ho ascoltato *Bocca di rosa*, sono rimasta, anche qui, sconvolta. La potenza delle parole. Anche adesso mi emoziono moltissimo quando ci penso».

Riferimenti di generazioni precedenti alla sua, che è abbastanza tipico di chi cresce in provincia, dove le mode arrivano in ritardo, si mischiano e ristagnano. Il suo rapporto con l'età?

«Sono cose che mi sono trovata a casa, che aveva messo insieme la mia famiglia. E sicuramente c'è anche la terra, la Liguria. Ho un legame fortissimo, non ho mai neanche minimamente pensato di vivere all'estero, non posso

Ritaglio stampa ad uso esclusivo del destinatario, non riproducibile.
095047-ITOMLY

L'ECO DELLA STAMPA® LEADER IN MEDIA INTELLIGENCE
Inalpi
Pag. 278

il venerdì SUPPLEMENTO DE la Repubblica

www.ecostampa.it

■ **In concerto**
Annalisa con il suo corpo di ballo durante un concerto

Il tour

Il secondo capitolo del tour "Ma noi siamo fuoco" parte il 23 aprile dal Palateknoship di Genova. Questa la lista delle date, alcune doppie dopo i sold out: 25 e 26 aprile Mantova, Palaunical, 28 Pesaro, Palavitrifrigo, 30 Torino, Inalpi Arena, 2 maggio Firenze, Mandela Forum, 4 Napoli, Palapartenope, 9 Milano, Arena Milano, 12 e 13 Messina, Palarescifina. Il tour si concluderà il 16 maggio al Palazzo dello Sport di Roma.

pensare di non tornare una volta al mese in Liguria, mi sento male. Io faccio parte dei liguri che pur se vanno via nel mondo, tornano, non riescono a staccarsi. E non voglio nemmeno staccarmi, vado molto fiera delle mie origini. E poi, avere riferimenti precedenti alla mia nascita fa parte sempre del voler approfondire, studiare, indagare che cosa è stato fatto prima».

Quanto pesa il mare, se pesa, nel non volersi staccare dalla Liguria?
«Molto. Per anni ho abitato in una mansarda all'ottavo piano, sull'Aurelia. Non vedevo altro che mare. Per vedere una persona dovevo sporgermi. Vedevo le macchine e la spiaggia. Quegli anni sono stati importantissimi. Tante canzoni sono nate lì. Tante consapevolezze di ciò che volevo dire. Il mare è la colonna sonora della mia vita. Hai lui che è una presenza fortissima. Senti le onde, le voci delle persone che si infrangono sulle onde e ti sembra di averle sul balcone di casa».

C'è una canzone di mare a cui è particolarmente legata?
«*Mare mare* di Luca Carboni. Anche se io sono una ligure di montagna, vengo dalla Val Bormida, quindi non vedevo l'ora di andare al mare con mia mamma e c'è questa sensazione di lei che mette la cassetta di Carboni e "non vedo l'ora di arrivare lì date". Epoi, non è presunzione, c'è una canzone mia, nata in quella mansardina, *Il mondo prima di te*, che è un po' il riassunto di quello che avevo immagazzinato fino a quel momento in cui il mare è stato per me un grande confidente e un grande protagonista».

Milano, con i suoi navigli, è una città d'acqua?
«No. Non la vivo come una città d'acqua. La vivo come una città che mi porta occasioni, possibilità. Posso andare a concerti che non arriverebbero in Val Bormida, imparare cose che non imparerei altrove. È una città che mi piace e mi stimola e sento determinante. Però in modo molto diverso. Sono fasi che hanno bisogno l'una dell'altra».

Mi perdoni, canta sotto la doccia?
«No, mai. Metto musica mentre mi faccio la doccia, ma non canto. La metto per darmi un tempo».

Usa le canzoni come orologi anche per misurare altre attività?
«Assolutamente sì. Certo. Lo faccio. Pulizie. Cucinare».

Le piace cucinare?
«Sì».

Cucina dolce o salata?
«Salata. Per la cucina dolce ci vuole una precisione chimica. Non ce l'ho. Improvviso molto, dunque, sono più sul salato».

Chiara Valerio

© riproduzione riservata

Ritaglio stampa ad uso esclusivo del destinatario, non riproducibile.

095047-ITOMLY

L'ECO DELLA STAMPA®
LEADER IN MEDIA INTELLIGENCE

Blanco, annunciato il tour estivo: sarà live a luglio a Palmanova

redazione POSTED ON 13 MARZO 2026 0

Share On Facebook | Tweet It

Dopo aver annunciato l'uscita del nuovo album ***MA'***, atteso il 3 aprile 2026 per EMI Records Italy (Universal Music Italy) con la direzione artistica di Stefano Clessi (Eclectic Music Group), e alla vigilia de **"Il primo tour nei palazzetti"** – il grande ritorno dal vivo che tra aprile e maggio lo vedrà protagonista nei principali palazzetti italiani – **BLANCO svela le date del "Tour Estate 2026"**, prodotto e organizzato da **Friends & Partners** e **Vivo Concerti**.

Questa nuova serie di concerti che lo porterà sui palchi dei principali festival della stagione, rappresenterà un'ulteriore occasione per incontrare il pubblico e presentare dal vivo i brani di ***MA'***, il nuovo progetto discografico che segna un importante capitolo nel

IL PAIS TV

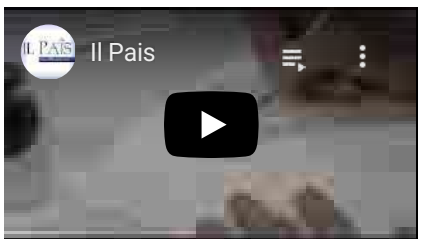

Ritaglio stampa ad uso esclusivo del destinatario, non riproducibile.

095047

percorso artistico del cantautore, insieme ai grandi successi che hanno definito la sua carriera.

Il **"Tour Estate 2026"** di **BLANCO** farà tappa il 29 giugno al Marostica Summer Festival Volksbank di **Marostica** (**VI**), il 21 luglio all'Estate di Stelle 2026 di **Palmanova** (**UD**), il 26 luglio al Sotto il Vulcano Fest di **Catania**, il 2 agosto all'Oversound Music Festival di **Gallipoli** (**LE**), e il 6 agosto all'Alguer Summer Festival di **Alghero** (**SS**).

Prevendite aperte dalle ore 18:00 di oggi, **venerdì 13 marzo**.

Il nuovo album *MA'* è già disponibile in preorder in quattro diversi formati: LP bianco autografato e numerato (Esclusiva Shop Universal), CD autografato e numerato (Esclusiva Shop Universal), LP bianco e CD.

"Tour Estate 2026"

CALENDARIO

29.06.2026 **Marostica (VI)** – Marostica Summer Festival Volksbank / Piazza Castello

21.07.2026 Palmanova (UD) – Estate di Stelle 2026 / Piazza Grande

26.07.26 **Catania** – Sotto il Vulcano Fest / Villa Bellini

02.08.26 **Gallipoli (LE)** – Oversound Music Festival / Parco Gondar

06.08.26 Alghero (SS) – Alguer Summer Festival / Anfiteatro Ivan Graziani

METEO

Ritaglio stampa ad uso esclusivo del destinatario, non riproducibile.
095047

"Il primo tour nei palazzetti"

CALENDARIO

17.04.2026 **Jesolo (VE)** – Palazzo del Turismo ***SOLD OUT***

20.04.2026 **Firenze** – Nelson Mandela Forum

23.04.2026 **Padova** – Kioene Arena

25.04.2026 **Torino** – Inalpi Arena

29.04.2026 **Roma** – Palazzo dello Sport ***SOLD OUT***

30.04.2026 **Roma** – Palazzo dello Sport

02.05.2026 **Bari** – Palaflorio ***SOLD OUT***

03.05.2026 **Bari** – Palaflorio

05.05.**2026** Eboli (SA) – Palasele

06.05.2026 **Napoli** – Palapartenope

08.05.2026 **Bologna** – Unipol Arena

11.05.2026 **Milano** – Unipol Forum ***SOLD OUT***

13.05.2026 **Milano** – Unipol Forum

16.05.2026 **Pesaro** – Vitrifrigo Arena

Foto: credits ph Federico Earth

Share On Facebook
Tweet It

AUTHOR
redazione

Il Paîs, gente della nostra terra racconta le storie del Friuli, della sua gente, della sua terra e dei tanti paesi che la compongono.

Redazione
Contatti
Pubblicità
Cookie policy

Ritaglio stampa ad uso esclusivo del destinatario, non riproducibile.

095047

iWebRadio
emozioni senza confini !

HOME PALINSESTO PODCAST EVENTI STAFF CONTATTI

ULTIME NOTIZIE Rebic: torna nelle radio con il n

MUSICA Home › Musica › Blanco: torna dal 3 aprile con il suo nuovo album "Mà"

BLANCO: TORNA DAL 3 APRILE CON IL SUO NUOVO ALBUM "MÀ"

BY IWEBRADIO / 13 MARZO 2026 / 1 / 0

SHARE:

Ritaglio stampa ad uso esclusivo del destinatario, non riproducibile.

095047

MEDIA PARTNER – WORD RADIO DAY 2026

Dopo averlo anticipato con un video spoiler apparso sui suoi canali social, Blanco annuncia l'uscita del nuovo album "Mà".

Sarà disponibile dal 3 aprile in tutti gli store e vede la direzione artistica di Stefano Clessi.

L'attesissimo ritorno di Blanco ufficializzato nei mesi scorsi si prepara ora a trovare piena consacrazione in questo nuovo e importante capitolo discografico. Destinato a segnare una fondamentale tappa nel suo percorso artistico.

Anticipato dai primi tre singoli estratti "Piangere a 90", "Maledetta rabbia" e "Anche a vent'anni si muore" tutti ai vertici delle classifiche streaming e radio.

Ritaglio stampa ad uso esclusivo del destinatario, non riproducibile.

095047

"Mà" sarà disponibile in quattro diversi formati: LP bianco autografato e numerato, CD autografato e numerato, LP bianco e CD.

Il nuovo disco sarà presentato dal vivo tra aprile e maggio 2026 durante "Il primo tour nei palazzetti" di Blanco.

Date "Il primo tour nei palazzetti":

- 17.04.2026 Jesolo (VE) – Palazzo del Turismo
- 20.04.2026 Firenze – Nelson Mandela Forum
- 23.04.2026 Padova – Kioene Arena
- 25.04.2026 Torino – Inalpi Arena
- 29.04.2026 Roma – Palazzo dello Sport
- 30.04.2026 Roma – Palazzo dello Sport
- 02.05.2026 Bari – Palaflorio
- 03.05.2026 Bari – Palaflorio
- 05.05.2026 Eboli (SA) – Palasele
- 06.05.2026 Napoli – Palapartenope
- 08.05.2026 Bologna – Unipol Arena
- 11.05.2026 Milano – Unipol Forum
- 13.05.2026 Milano – Unipol Forum
- 16.05.2026 Pesaro – Vitrifrigo Arena.

I biglietti sono disponibili su **Ticketone** e nei punti vendita abituali.

Fonte: Ufficio Stampa (Goigest)

TAGS BLANCO GOIGEST

Previous Article
Giuseppe Anastasi: torna con il nuovo brano ...

0 SHARES
0 + 0 0

iWebRadio

RELATED ARTICLES MORE FROM AUTHOR

Ritaglio stampa ad uso esclusivo del destinatario, non riproducibile.
095047

Torino
la Repubblica

www.ecostampa.it

TOP 5

Addio alla Lirica

Debutta in prima assoluta a Casa Fools (e replica domani) lo spettacolo "Inutili. Tragicomico addio all'opera lirica," scritto e diretto da Luigi Orfeo come invito a riflettere sul senso del teatro in tempi di guerra e di emergenza. Al termine, il pubblico incontra l'autore, i direttori del teatro e i protagonisti.

Al Festival della Felicità

Non solo un grande show, ma un percorso che attraversa luoghi simbolici e delicati, per portare momenti di condivisione, leggerezza e magia dove ce n'è più bisogno, il Festival della felicità si apre alle 15.30 all'Ospedale Infantile Regina Margherita l'iniziativa con "Sorrisi Magici" per i piccoli pazienti ricoverati.

Roy Chen, parole di guerra

Ospite della Fondazione Mirafiore, alle 19 lo scrittore e drammaturgo Roy Chen racconterà cosa significa "Scrivere in tempo di guerra" raccontando le sue esperienze in Medio Oriente, terra di origine di grandi civiltà.

Giorgia accende l'Inalpi Arena

Dopo il trionfo del tour estivo e la considuzione di XFactor, Giorgia (in foto) porta i pezzi del nuovo album "G" in concerto all'Inalpi Arena dopo il successo dei primi nove live nei palasport italiani.

Glf, in cadenza al Colosseo

Dopo "Moltitudine in cadenza", presentato all'Olimpico di Vicenza, Giovanni Lindo Ferretti torna in scena con "Percuotendo, in cadenza": un racconto sonoro in cui le parole si fanno ritmo e la musica si fa pensiero. Al suo fianco Simone Beneventi e Luca Rossi.
— **G. CR.**

Scelti per voi
Torino
Pirandello e Manfredi sul palco due classici ma non troppo
Rivoli e il suo Castello alleati per l'arte

Ritaglio stampa ad uso esclusivo del destinatario, non riproducibile.
095047-ITOMLY

Quotidiano
13-03-2026
Pagina 43
Foglio 1

LA STAMPA ALESSANDRIA

www.ecostampa.it

E domani in corso Sebastopoli si esibisce con Achille Lauro

Show di Giorgia sul palco di Inalpi Arena "Incastro brani nuovi a pezzi più intimi"

L'EVENTO

PAOLO FERRARI

Entra nel vivo il 2026 dei grandi concerti. L'Inalpi Arena ospita questa sera Giorgia, che concede il bis dopo lo show dello scorso 10 dicembre, mentre domani sarà il turno di Achille Lauro. Anche per lui occorre una doppia data: tornerà sotto la Mole il 24 marzo. La cantante romana ha scelto Torino per la partenza del secondo giro di spettacoli della tournée "G – Palasport": «I palazzetti – spiega – sono incontri meravigliosi. Ci sono palchi pazzeschi e la scenografia a un certo punto mette alla prova anche le mie vertigini». Per lei suonare cantare di continuo non è affatto sinonimo di routine, anzi: «Mi piace fare tanti concerti – conferma – perché gli show dopo un po' di date si trasformano, diventano un'altra cosa. Il tempo regala un legame col pubblico che è l'unica cosa che conta veramente. Si stabilisce un legame profondo, un rapporto di affetto unico che nella dimensione live raggiunge la sua massima espressione». Costruire la scaletta non è certo stato un problema: «Nella serata incastro i brani nuovi e quelli storici, ci saranno una parte più intima e una più libera, in cui far cantare tutta l'Inalpi Artena».

Reduce da Sanremo, dove ha commosso l'Ariston e milioni di telespettatori dedicando *Perdutamemente* alle giovani vittime di Crans Montana, Achille Lauro sbarca in corso Sebastopoli con la band di sette elementi che ha anche l'incarico di scaldare la sala in attesa della sua irruzione sul palco. Anche nel suo caso il menù spazia tra le ultime produzioni e classici che non possono mai mancare, come *Rolls Royce* e *Bam bam twist*, per poi chiudere con *Incoscienti giovani* una cavalcata di quasi due ore di musica e scenografie di ultima generazione. La popolarità dell'artista capitolino è tale che per il futuro ha già annunciato due tranche di concerti negli stadi. Sei si terranno a giugno, altri quattro nell'estate del 2027, ma al momento il Piemonte non è posizionato sulla mappa.

Per l'Inalpi Arena è l'inizio di un periodo intensissimo: i prossimi appuntamenti saranno giovedì prossimo con Umberto Tozzi, la sera dopo toccherà a André Rieu, "re del valzer" olandese, poi sabato arriverà Luché e domenica 22 sarà il turno della replica di Olly. —

© RIPRODUZIONE RISERVATA

La cantante Giorgia

Ritaglio stampa ad uso esclusivo del destinatario, non riproducibile.

095047-ITOMLY

LA STAMPA
CRONACA
TORINO

www.ecostampa.it

L'APPUNTAMENTO

Show di magia Al via il Festival della Felicità

Inizia la terza edizione del Festival della Felicità, che fino a martedì porterà performance e spettacoli di magia in diversi luoghi della città. Questo pomeriggio, dalle 15 alle 17, la prima tappa è in programma nell'aula magna dell'ospedale infantile Regina Margherita con i bambini ricoverati nei reparti di Oncologia e Neuropsichiatria. Domenica alle 15 si svolgeranno una serie di piccoli eventi diffusi nelle strade del quartiere di Vanchiglia. Lunedì, dalle 13 alle 15, il festival raggiungerà poi il carcere Lorusso e Cutugno, con un'esibizione di magia dedicata ai detenuti. Il momento finale è in programma martedì prossimo all'interno dell'Inalpi Arena per lo show "Vite – Storie di Felicità". A ideare la manifestazione è Walter Rolfo, presidente della Fondazione della Felicità con il patrocinio di Regione Piemonte, Comune, Politecnico e Università di Torino e con il supporto di Generali Italia. D.MOL. —

"I ragazzi a scuola non hanno stimoli
Servono spazi creativi senza adulti"

Ritaglio stampa ad uso esclusivo del destinatario, non riproducibile.

095047-ITOMLY

Quotidiano
13-03-2026
Pagina 48
Foglio 1

LA STAMPA
CRONACA
TORINO

www.ecostampa.it

E domani in corso Sebastopoli si esibisce con Achille Lauro

Show di Giorgia sul palco di Inalpi Arena "Incastro brani nuovi a pezzi più intimi"

L'EVENTO

PAOLO FERRARI

Entra nel vivo il 2026 dei grandi concerti. L'Inalpi Arena ospita questa sera Giorgia, che concede il bis dopo lo show dello scorso 10 dicembre, mentre domani sarà il turno di Achille Lauro. Anche per lui occorre una doppia data: tornerà sotto la Mole il 24 marzo. La cantante romana ha scelto Torino per la partenza del secondo giro di spettacoli della tournée "G – Palasport": «I palazzetti – spiega – sono incontri meravigliosi. Ci sono palchi pazzeschi e la scenografia a un certo punto mette alla prova anche le mie vertigini». Per lei suonare cantare di continuo non è affatto sinonimo di routine, anzi: «Mi piace fare tanti concerti – conferma – perché gli show dopo un po' di date si trasformano, diventano un'altra cosa. Il tempo regala un legame col pubblico che è l'unica cosa che conta veramente. Si stabilisce un legame profondo, un rapporto di affetto unico che nella dimensione live raggiunge la sua massima espressione». Costruire la scaletta non è certo stato un problema: «Nella serata incastro i brani nuovi e quelli storici, ci saranno una parte più intima e una più libera, in cui far cantare tutta l'Inalpi Artena».

Reduce da Sanremo, dove ha commosso l'Ariston e milioni di telespettatori dedicando *Perdutamemente* alle giovani vittime di Crans Montana, Achille Lauro sbarca in corso Sebastopoli con la band di sette elementi che ha anche l'incarico di scaldare la sala in attesa della sua irruzione sul palco. Anche nel suo caso il menù spazia tra le ultime produzioni e classici che non possono mai mancare, come *Rolls Royce* e *Bam bam twist*, per poi chiudere con *Incoscienti giovani* una cavalcata di quasi due ore di musica e scenografie di ultima generazione. La popolarità dell'artista capitolino è tale che per il futuro ha già annunciato due tranche di concerti negli stadi. Sei si terranno a giugno, altri quattro nell'estate del 2027, ma al momento il Piemonte non è posizionato sulla mappa.

Per l'Inalpi Arena è l'inizio di un periodo intensissimo: i prossimi appuntamenti saranno giovedì prossimo con Umberto Tozzi, la sera dopo toccherà a André Rieu, "re del valzer" olandese, poi sabato arriverà Luché e domenica 22 sarà il turno della replica di Olly. —

©RIPRODUZIONE RISERVATA

La cantante Giorgia

Ritaglio stampa ad uso esclusivo del destinatario, non riproducibile.

095047-ITOMLY

LA STAMPA
CRONACA
TORINO

www.ecostampa.it

Presieduto da Rolfo, con Brachetti, La Pina, Trincia e Gravina

Il Festival della Felicità aiuta il Regina I "Sorrisi Magici" per i piccoli pazienti

L'EVENTO

Torino apre le porte alle emozioni con il Festival della Felicità fino martedì. «La città è pronta a diventare il cuore pulsante di un movimento collettivo – dice Walter Rolfo, presidente della Fondazione della Felicità –. Questo non è solo un evento, ma un grande abbraccio partecipato per ribadire che la felicità è un diritto universale, senza barriere di genere, età, provenienza. Quest'anno il viaggio si fa ancora più profondo, e abbiamo chiamato protagonisti del mondo dello sport, della scienza e dello spettacolo per offrire gratuitamente le loro testimonianze». A dare il via oggi, dalle 15 alle 17, sarà *Sorrisi Magici*, un'iniziativa speciale dedicata ai bambini del Regina Margherita, nell'Aula Magna dell'Ospedale con performance di magia interattiva di Mattia Bidoli, in arte Flip. Domenica alle 15, l'artista si sposterà a Vanchiglia con uno spettacolo di magia, mentre lunedì dalle 13 alle 15 la kermesse raggiungerà la Casa Circondariale Lorusso e Cutugno.

Il culmine sarà martedì con lo show *Vite – Storie di Felicità*, che vedrà alternarsi all'Inalpi Arena protagonisti del mondo dello spettacolo, del giornalismo e della divulgazione. Accanto a Rolfo e Arturo Brachetti, ci saranno La Pina, Pablo Trincia e Sebastiano Gravina noto come "Videociecato", oltre alla crew Ping Pong Pang, il co-founder Patrizio Ratto e Alessandro Mosca Balma. Se lo spettacolo delle 21 è tutto esaurito, la mattina alle 10 è dedicata alle scuole. FRA. CAS. —

L'illusionista Brachetti

©RIPRODUZIONE RISERVATA

Ritaglio stampa ad uso esclusivo del destinatario, non riproducibile.

095047-ITOMLY

Quotidiano
13-03-2026
Pagina 41
Foglio 1

LA STAMPA
VALLE D'AOSTA

www.ecostampa.it

E domani in corso Sebastopoli si esibisce con Achille Lauro

Show di Giorgia sul palco di Inalpi Arena "Incastro brani nuovi a pezzi più intimi"

L'EVENTO

PAOLO FERRARI

Entra nel vivo il 2026 dei grandi concerti. L'Inalpi Arena ospita questa sera Giorgia, che concede il bis dopo lo show dello scorso 10 dicembre, mentre domani sarà il turno di Achille Lauro. Anche per lui occorre una doppia data: tornerà sotto la Mole il 24 marzo. La cantante romana ha scelto Torino per la partenza del secondo giro di spettacoli della tournée "G – Palasport": «I palazzetti – spiega – sono incontri meravigliosi. Ci sono palchi pazzeschi e la scenografia a un certo punto mette alla prova anche le mie vertigini». Per lei suonare cantare di continuo non è affatto sinonimo di routine, anzi: «Mi piace fare tanti concerti – conferma – perché gli show dopo un po' di date si trasformano, diventano un'altra cosa. Il tempo regala un legame col pubblico che è l'unica cosa che conta veramente. Si stabilisce un legame profondo, un rapporto di affetto unico che nella dimensione live raggiunge la sua massima espressione». Costruire la scaletta non è certo stato un problema: «Nella serata incastro i brani nuovi e quelli storici, ci saranno una parte più intima e una più libera, in cui far cantare tutta l'Inalpi Artena».

Reduce da Sanremo, dove ha commosso l'Ariston e milioni di telespettatori dedicando *Perdutamemente* alle giovani vittime di Crans Montana, Achille Lauro sbarca in corso Sebastopoli con la band di sette elementi che ha anche l'incarico di scaldare la sala in attesa della sua irruzione sul palco. Anche nel suo caso il menù spazia tra le ultime produzioni e classici che non possono mai mancare, come *Rolls Royce* e *Bam bam twist*, per poi chiudere con *Incoscienti giovani* una cavalcata di quasi due ore di musica e scenografie di ultima generazione. La popolarità dell'artista capitolino è tale che per il futuro ha già annunciato due tranche di concerti negli stadi. Sei si terranno a giugno, altri quattro nell'estate del 2027, ma al momento il Piemonte non è posizionato sulla mappa.

Per l'Inalpi Arena è l'inizio di un periodo intensissimo: i prossimi appuntamenti saranno giovedì prossimo con Umberto Tozzi, la sera dopo toccherà a André Rieu, "re del valzer" olandese, poi sabato arriverà Luché e domenica 22 sarà il turno della replica di Olly. —

© RIPRODUZIONE RISERVATA

La cantante Giorgia

Ritaglio stampa ad uso esclusivo del destinatario, non riproducibile.

095047-ITOMLY

www.ecostampa.it

- Advertisement -

Blanco in concerto a Palmanova: unica data in Friuli Venezia Giulia per il Tour Estate 2026

Di **Redazione** - 13 Marzo 2026 11

Nuovo grande appuntamento con la musica dal vivo in Friuli Venezia Giulia. Il 21 luglio 2026 Blanco salirà sul palco di Piazza Grande di Palmanova per l'unica data regionale del suo Tour Estate 2026, inserita nella rassegna musicale Estate di Stelle.

Il concerto si terrà alle **ore 21.00** nella suggestiva cornice della città stellata di Palmanova, sito riconosciuto patrimonio mondiale dall'UNESCO.

Ritaglio stampa ad uso esclusivo del destinatario, non riproducibile.

095047

www.ecostampa.it

- Advertisement -

Biglietti e informazioni

I **biglietti saranno disponibili dalle ore 18.00 di venerdì 13 marzo** sul circuito TicketOne e nei punti vendita autorizzati.

Il concerto è organizzato da Zenit Srl e Platinum Live, in collaborazione con la Regione Friuli Venezia Giulia, il Comune di Palmanova e PromoTurismoFVG.

Blanco torna live dopo il tour nei palazzetti

Dopo il grande successo del tour nei palazzetti, che partirà da Jesolo nella primavera 2026, Blanco tornerà sui palchi dei principali festival italiani con una nuova tournée estiva.

Durante lo show di Palmanova l'artista presenterà dal vivo i brani di Ma', il suo nuovo progetto discografico, insieme ai successi che hanno segnato la sua carriera e lo hanno reso uno degli artisti più seguiti della scena pop e urban italiana.

Le altre date del Tour Estate 2026

Il concerto del **21 luglio a Palmanova** farà parte del **Tour Estate 2026**, che porterà Blanco sui palchi di alcuni dei festival più importanti d'Italia. Ecco il calendario delle date estive annunciate:

- **29 giugno 2026** – Piazza Castello di Marostica – Marostica Summer Festival Volksbank
- **21 luglio 2026** – Piazza Grande di Palmanova – Estate di Stelle
- **26 luglio 2026** – Villa Bellini – Sotto il Vulcano Fest
- **2 agosto 2026** – Parco Gondar – Oversound Music Festival
- **6 agosto 2026** – Anfiteatro Ivan Graziani – Alguer Summer Festival

Il primo tour nei palazzetti

Prima dei concerti estivi, Blanco sarà protagonista del suo **primo tour nei palazzetti**, con una lunga serie di date nei principali palasport italiani:

- **17 aprile 2026** – Palazzo del Turismo – Jesolo *(sold out)*
- **20 aprile 2026** – Nelson Mandela Forum – Firenze
- **23 aprile 2026** – Kioene Arena – Padova
- **25 aprile 2026** – Inalpi Arena – Torino

Ritaglio stampa ad uso esclusivo del destinatario, non riproducibile.

095047

- **29 aprile 2026** – Palazzo dello Sport – Roma *(sold out)*
- **30 aprile 2026** – Palazzo dello Sport – Roma
- **2 maggio 2026** – Palaflorio – Bari *(sold out)*
- **3 maggio 2026** – Palaflorio – Bari
- **5 maggio 2026** – Palasele – Eboli
- **6 maggio 2026** – Palapartenope – Napoli
- **8 maggio 2026** – Unipol Arena – Bologna
- **11 maggio 2026** – Unipol Forum – Milano *(sold out)*
- **13 maggio 2026** – Unipol Forum – Milano
- **16 maggio 2026** – Vitrifrigo Arena – Pesaro

Il tour rappresenta una nuova fase live per Blanco, che porterà dal vivo i brani del suo ultimo progetto discografico insieme ai grandi successi che lo hanno reso uno degli artisti più seguiti della scena pop italiana.

Un tour che attraverserà tutta la penisola e che rappresenta un nuovo capitolo live nella carriera dell'artista.

Estate di Stelle: la grande musica arriva a Palmanova

Il concerto di Blanco si inserisce nel cartellone di **Estate di Stelle**, rassegna che ogni anno porta grandi artisti italiani nella suggestiva Piazza Grande.

Tra gli altri artisti già annunciati nella rassegna troviamo:

- Giorgia – 17 luglio
- Fiorella Mannoia – 23 luglio
- Salmo – 2 agosto
- Litfiba – 11 agosto

Un cartellone che spazia tra pop, rock e rap e che promette di trasformare Palmanova in uno dei principali poli musicali dell'estate nel Nord-Est.

Condividi questo:

E-mail Pinterest LinkedIn Facebook X

Mi piace:

Caricamento...

- Advertisement -

Ritaglio stampa ad uso esclusivo del destinatario, non riproducibile.

095047

lastampa.it
LA STAMPA

www.ecostampa.it

AL TEATRO COLOSSEO LUNEDÌ 16 MARZO

Angelina Mango non è star nemmeno per sbaglio: "Non sto sul palco, è lui che mi viene incontro"

L'artista lucana, lontana dalle scene da un anno e mezzo, porta l'ultimo disco "Caramè"

ANDREA POMINI

13 Marzo 2026 alle 07:00 | 2 minuti di lettura

Due recentissimi vincitori di Sanremo arrivano in città, a distanza di pochi giorni l'uno dall'altra, entrambi con date già esaurite rapidamente in prevendita. Se Olly è atteso dalle folle alla Inalpi Arena, **Angelina Mango sceglie invece l'atmosfera raccolta del Teatro Colosseo, dove lunedì 16 marzo (alle 20,30, sold out) fa tappa il suo tour "Nina canta nei teatri"**. Si tratta di uno spettacolo pensato quasi come una sessione di studio condivisa con il pubblico, in cui le canzoni prendono forma di fronte agli spettatori e la cantante si racconta senza filtri attraverso il suo alter ego Nina, appunto.

Il tour segna il ritorno sulle scene della cantante lucana, a un anno e mezzo circa da quando, **nell'ottobre del 2024, annullò tutte le date rimanenti di un tour italiano ed europeo appena cominciato, e dichiarò di volersi prendere una pausa a tempo indeterminato per problemi di salute**. Riapparsa su un palco all'inizio di settembre dello scorso anno, intervenendo proprio al concerto di Olly all'Ippodromo Snai di Milano per cantare "Per due come noi", duetto pubblicato come singolo nel 2024, Angelina ha inciso a sorpresa lo scorso ottobre **il suo secondo album "Caramè", contenente sedici nuove canzoni, comprese collaborazioni con Madame, Calcutta e Dardust**. Un album uscito senza annunci o indiscrezioni, sul quale è in buona parte basato "Nina canta nei teatri", un giro di 11 live annunciato con una lettera aperta ai fan, dove ha raccontato le emozioni del ritorno in scena e fatto chiarezza sul suo ritiro temporaneo, dopo mesi di voci non confermate e speculazioni.

"Ieri sera" ha scritto dopo la prima giornata di prove, "sono salita sul palco. Il mio palco. Quello che ho immaginato, disegnato e abitato col cuore fino a poco prima di averlo davanti. Inutile dire quanto io abbia pianto, perché in questi giorni credo di aver prodotto litri di lacrime". E ancora: "**Non è il successo, il calendario pieno o lo stress ad avermi fatto ammalare**. **Quello che fa male davvero è non ascoltarsi, è non sentirsi liberi**. Ecco, io ieri sera mi sentivo libera su quel palco. Ero struccata e non me ne fregava niente se mi finiva la frangia negli occhi, perché ero troppo emozionata. Un anno fa questa sembrava un'altra vita. Non pensavo sarei più tornata a fare musica o in scena . Forse la differenza è che ora non sto andando sul palco ma è lui che mi viene incontro".

Anche il nuovo album, come ha raccontato lei stessa, è un lavoro molto intimo e sentito, a partire dal gioco di parole del titolo, che suona come l'incipit di un'altra lettera aperta, questa volta a sé stessa. "Quindici canzoni più una", come ha scritto, e fra le righe è possibile ricostruire momenti e stati d'animo di questi mesi in cui è stata lontana dalle scene, senza timore di mostrarsi fragile di fronte al giudizio altrui e ai meccanismi dello show business: **"Non sono una star nemmeno per sbaglio, sono matricola a vita", come canta in "7up"**. Scritto, suonato e prodotto insieme al fratello Filippo e a Giovanni Pallotti, l'album contiene anche "Come un bambino", un brano in cui Angelina scrive dal punto di vista del padre (Pino, portabandiera della musica pop italiana anni '80/'90, morto tragicamente per un malore sul palco nel 2014) una lettera d'amore alla madre (Laura Valente, cantante anche lei, voce dei Matia Bazar post-Antonella Ruggiero dal 1990 al 1998).

Nata a Maratea nel 2001, **Angelina Mango è salita agli onori delle cronache in pochissimo tempo fra il 2023 e il 2024, prima vincendo il talent show televisivo "Amici" nella categoria canto (seguita dal tormentone pop estivo "Ci pensiamo domani", suo primo grande successo), e quindi aggiudicandosi il 74° festival di Sanremo con "La noia", singolo da triplo disco di platino e settimo posto all'Eurovision Song Contest**. Il suo primo album è "Poké Melodrama", uscito nel maggio 2024 sull'onda del trionfo sanremese e arrivato al primo posto in classifica. Poi lo stop improvviso, i mesi di incertezza e ora, finalmente, il ritorno di "Caramè" e "Nina canta nei teatri". Spettacolo che descrive con legittimo entusiasmo: "È uno show che non è uno show. È bellissimo. Mi guardo attorno, poi chiudo gli occhi e penso che non c'è nulla di tutto questo che non sia me al cento per cento".

LEGGI I COMMENTI

Video In Evidenza

Catania, denunciata finta "medico estetico": somministrava botox e filler abusivamente

Ritaglio stampa ad uso esclusivo del destinatario, non riproducibile.

095047-ITOMLY

lastampa.it
LA STAMPA

www.ecostampa.it

MARTEDÌ 17 MARZO

La felicità sul palco dell'Inalpi Arena: "Vite" fa tappa a Torino con la magia di Rolfo e Brachetti

Tra gli ospiti anche l'atleta paralimpico Emanuele Lambertini, il performer Mattia Bidoli e Mattia Villardita, conosciuto come lo «Spider-Man dei bambini»

PIER FRANCESCO CARACCIOLO

13 Marzo 2026 | Aggiornato alle 15:42 | 1 minuti di lettura

Una giornata dedicata alla felicità, tra testimonianze, spettacolo e incontri con studenti, imprese e pubblico. Martedì prossimo, 17 marzo, l'Inalpi Arena ospiterà la tappa torinese del tour "Vite – Storie di Felicità", progetto culturale e sociale ideato da Walter Rolfo, illusionista e divulgatore, e promosso dalla Fondazione per la Felicità, con il sostegno di Generali Italia.

Una giornata di festa

L'evento serale è già sold out, con circa 10 mila persone attese nel palazzetto affacciato su Piazza d'Armi. La giornata sarà articolata in tre momenti. Al mattino l'Inalpi Arena aprirà le porte alle scuole, con un appuntamento dedicato agli studenti; nel pomeriggio sono previsti incontri rivolti al mondo delle aziende; la sera, dalle 21, lo spettacolo aperto alla città.

Gli ospiti

Sul palco saliranno ospiti provenienti da ambiti diversi - cultura, spettacolo, sport e impegno sociale - per raccontare le proprie esperienze di vita e le scelte che hanno segnato i loro percorsi. Tra i protagonisti annunciati figurano lo stesso Walter Rolfo, l'artista trasformista Arturo Brachetti, la storica voce radiofonica La Pina, il giornalista e storyteller Pablo Trincia, l'atleta paralimpico Emanuele Lambertini, il performer Mattia Bidoli e Mattia Villardita, conosciuto come lo "Spider-Man dei bambini" per le visite nei reparti pediatrici degli ospedali. A completare il programma anche la crew hip hop Ping Pong Pang e altri educatori e content creator impegnati sui temi del benessere emotivo.

Al centro le persone

Il progetto "Vite – Storie di Felicità" nasce con l'obiettivo di portare nelle città italiane un racconto collettivo fatto di storie e testimonianze, mettendo al centro le persone e il loro benessere. Un percorso che negli ultimi anni ha coinvolto oltre 21 mila studenti e più di 27 mila spettatori negli eventi serali, con tappe in undici città italiane. Per Generali Italia il tour rappresenta anche un modo per rafforzare il legame con i territori. «Il Tour 'Vite – Storie di Felicità' rappresenta per noi un modo concreto di essere vicini alle persone, nei luoghi in cui vivono e nelle esperienze che lasciano un segno» spiega Arianna Nardi, responsabile marketing di Generali Italia. «Crediamo che la felicità non sia un concetto astratto, ma qualcosa che prende forma nell'incontro, nell'ascolto e nella condivisione». Secondo Nardi, ogni tappa del tour vuole diventare «un'esperienza che si radica nelle città», capace di mettere in relazione studenti, famiglie e imprese. «L'idea — aggiunge — è trasformare un evento in un percorso condiviso che lasci un'eredità positiva anche oltre il singolo appuntamento».

Argomenti

tempo libero

LEGGI I COMMENTI

Video In Evidenza

Pisa, manifestanti sui binari fermano il convoglio militare: "Fuori le armi dalla nostra terra"

Ritaglio stampa ad uso esclusivo del destinatario, non riproducibile.

095047-ITOMLY

lastampa.it
LA STAMPA
www.ecostampa.it

ALL'INALPI ARENA SABATO 14 E MARTEDÌ 24 MARZO

Quelle di Achille Lauro sono dediche alla gente comune: "Per la mia città, gli amori e i tormenti"

Il cantante romano nei palazzetti con il settimo album "Comuni mortali"

FABRIZIO VESPA

13 Marzo 2026 alle 07:00 | 2 minuti di lettura

Due date, due palazzetti e un repertorio che attraversa dieci anni di trasformazioni. Achille Lauro arriva all'Inalpi Arena con il tour "Palazzetti Live 2026": sabato 14 marzo e di nuovo il 24, dopo aver già riempito per due sere consecutive il Circo Massimo la scorsa estate. Il nuovo giro di concerti accompagna l'uscita del settimo album "Comuni mortali", un disco che guarda alla maturità e alle radici romane dell'artista.

"Il titolo del disco – racconta Achille Lauro - sottolinea la grande fragilità che ci accomuna, quella vulnerabilità che ci rende tutti uguali, tutti così umani. Credo non esista niente di più romantico. È **l'album che ho sempre voluto fare, un disco di dediche: dalla mia città alla mia gente, dal mio grande amore a chi mi ha cresciuto. Un album che parla della mia vita, di amore incondizionato, di tormento e della matura consapevolezza che l'amore sia l'unica testimonianza del nostro passaggio sulla Terra**".

Ma nonostante la dichiarazione d'intenti di essersi dedicato nell'ultimo periodo a un lavoro discografico lontano dalle logiche delle classifiche radiofoniche, ciò che porta sul palco è ormai uno spettacolo totale in cui si fondono musica, arte e performance di altissimo livello. Ogni canzone è funzionale a raccontare un capitolo del suo percorso artistico esattamente come accade nel docufilm "Ragazzi Madre – L'Iliade" che scorre in sequenza gli ultimi dieci anni della sua carriera.

Nel live trovano posto ventisei canzoni che attraversano tutte le stagioni della sua carriera. Dai brani che lo hanno imposto all'attenzione del grande pubblico come Rolls Royce e Me ne frego fino a 16 marzo, che negli ultimi anni è diventata uno dei momenti più partecipati dei suoi concerti. In mezzo scorrono altri capitoli del suo repertorio, tra cui "Bam Bam Twist" e "Perdutamente", in uno spettacolo pensato perché il pubblico canti dall'inizio alla fine per due ore di karaoke collettivo. Inoltre, **viene eseguito in anteprima anche il nuovo singolo "In viaggio verso il Paradiso" in uscita il 20 marzo** oltre all'annuncio ormai di dominio pubblico del ritorno a giugno 2027 allo Stadio Olimpico.

Durante l'esibizione dal vivo i momenti più glam e pop si alternano a quelli più riflessivi e intimisti, al centro però rimane sempre la sua città natale. Tanto che il concerto si apre con "AmoR" a lei espressamente dedicata e dove l'amore stesso è inevitabilmente il filo conduttore di tutta l'esibizione, da quello legato ai luoghi tipici del suo immaginario a quello rivolto ad alcune persone come "Cristina", scritta per la madre e per tutte le mamme. Alla base della sua poetica rimane sempre quell'idea di strada da cui tutto è partito. **Achille Lauro è andato via a quindici anni e per un periodo ha vissuto in una comune con altri ragazzi più grandi, fra writer, musicisti e frequentatori della scena rave romana**. Un mondo duro e creativo insieme, che ancora oggi riaffiora nelle sue canzoni. "Fare a botte era il minimo. La violenza data e subìta era una costante. La vita prima dei social era molto più fisica: sentivi di doverti prendere tutto quello che la vita ti offriva. Molti erano figli di nessuno, scappati di casa. Insieme abbiamo fatto di tutto".

Eccentrico, eccessivo ma sempre empatico con il pubblico, Lauro De Marinis – questo il suo nome all'anagrafe – raccoglie oggi i frutti di un percorso artistico che lo ha visto agli esordi nascosto sotto le treccine ruvide da trapper, poi affiancato dal sodale Boss Doms con cui è arrivato ai vertici delle classifiche fino ai giorni nostri. Dopo aver partecipato quattro volte in gara a Sanremo, quest'anno è arrivata la consacrazione con la sua partecipazione in veste di co-conduttore nella seconda serata della kermesse musicale al fianco di Pilar Fogliati, Laura Pausini, Lillo Petrolo e ovviamente Carlo Conti.

LEGGI I COMMENTI

Video In Evidenza

Catania, denunciata finta "medico estetico": somministrava botox e filler abusivamente

Ritaglio stampa ad uso esclusivo del destinatario, non riproducibile.

095047-ITOMLY

lastampa.it
LA STAMPA

www.ecostampa.it

Tanta voglia di Olly Scrivo cose per tutti

l´artista celebra con il tour l´ultimo disco tutta vita Non è bastato l´annuncio del concerto di mercoledì 18 marzo , i cui biglietti sono andati esauriti molto rapidamente: il pubblico torinese ha tanta voglia di Olly, e il vincitore di Sanremo 2025 ha quindi deciso di raddoppiare quattro giorni dopo, domenica 22 marzo . Entrambe in programma alla Inalpi Arena (ore 21) ed entrambe sold out, le date fanno parte del Tutta Vita Tour 2025-2026, cominciato lo scorso ottobre dal Forum di Assago . Torino si prepara dunque ad accogliere uno degli artisti più amati della nuova scena pop italiana, un venticinquenne laureato in Economia e management d´impresa, già promessa del rugby giovanile. All´anagrafe Federico Olivieri, Olly è cresciuto nella fertile e sempre originale scena rap della sua città, ma è con il passaggio al pop, intorno al 2019, che arrivano i primi successi, singoli come Bevi, Il primo amore, la cover di La notte di Arisa e Lego. Del 2022 è la prima partecipazione a Sanremo, sezione giovani, con L´anima balla e un secondo posto che gli vale la convocazione fra i big l´anno seguente. Non andrà benissimo (ventiquattresimo posto su 28 partecipanti), ma Polvere, il suo brano in concorso, diventerà comunque disco di platino, e doppio platino sarà Gira, il mondo gira, il suo album di debutto uscito proprio in quei giorni. L´appuntamento con il trionfo sanremese è soltanto rimandato, comunque, ma nel frattempo la sua popolarità si consolida. Arrivano singoli come Devastante (decimo in classifica e triplo platino) e Quei ricordi là (platino), e duetti con Emma (Ho voglia di te, platino) e Angelina Mango (Per due come noi, primo in classifica e triplo platino), e arriva infine la partecipazione al Festival 2025. È l´edizione del ritorno dei cantautori più classici, segnata dal secondo posto di Lucio Corsi e dal terzo di Brunori Sas, entrambi esordienti in Riviera, ma a svettare sono Olly e la sua ballata Balorda nostalgia, altro triplo platino e biglietto per l´olimpo del pop. Il tour in corso celebra dunque il successo di una voce fresca e spensierata, e del suo ultimo album Tutta vita uscito nel 2024, certificato quadruplo disco di platino e ripubblicato nel settembre 2025 come Tutta vita (sempre), con l´aggiunta dei singoli usciti nel frattempo e di altre cinque canzoni inedite. Come ha spiegato lui stesso, Tutta vita è quell´espressione che si usa quando qualcosa va storto, ma comunque ci si rialza e si va avanti, ed è anche il lavoro che ne ha consolidato la popolarità soprattutto fra le nuove generazioni, grazie a un mix di pop contemporaneo, cantautorato e sonorità urban. E grazie al carattere spontaneo e diretto di una musica in cui è facile riconoscersi, se hai vent´anni o giù di lì. Scrivo cose, ha raccontato, che se riesco a cantarle io, possono essere cantate da tutti. Non cerco più cose complicate, mi interessa fare brani che arrivino diretti. Cantare insieme è spontaneo: noi ci gasiamo, gli altri pure e nasce quella magia. Non è mai per vendere dischi, ma per comunicare in modo semplice. Non c´è una formula, anche se a volte mi rendo conto che mi ripeto. Non cerco slogan per vendere dischi. La volontà è dire le cose in modo semplice. Poi, probabilmente, questa semplicità diventa anche una formula che funziona, ma l´intenzione non è commerciale: è solo comunicare in modo diretto.

Ritaglio stampa ad uso esclusivo del destinatario, non riproducibile.

095047-ITOMLY

lidentita.it
L'identità Quotidiano Online
www.ecostampa.it

Al via il Festival della Felicita' 2026

Torino Approda a Torino per la sua terza edizione, dal 13 al 17 marzo, il Festival della Felicità, che non sarà soltanto un grande show, ma un percorso che attraversa la città e raggiunge ruoli simbolici e delicati, per portare momenti di condivisione e di leggerezza in modo il più possibile diffuso. Torino è pronta a diventare il cuore pulsante di un movimento collettivo: il Festival della Felicità 2026, che non è solo un evento, ma un grande abbraccio partecipato per ribadire che la felicità è un diritto universale, senza barriere di genere, età o provenienza spiega Walter Rolfo, presidente della Fondazione della Felicità Quest´anno il viaggio si fa ancora più profondo e abbiamo chiamato a raccolta protagonisti del mondo dello sport, della scienza e del mondo dello spettacolo per offrire, gratuitamente, le loro testimonianze più autentiche e inedite. Sono certo che ogni storia condivisa lascerà un segno profondo, trasformandosi nella scintilla necessaria per realizzare i sogni di felicità di ciascuno di noi. L´appuntamento serale del grande show di martedì 17 marzo, all´Inalpi Arena, è già sold out, a conferma dell´interesse del pubblico torinese. Per chi non abbia fatto in tempo a prenotare, si rendono disponibili ingressi per il mattino, momento in cui parteciperanno alcune scuole di Torino e cintura. Il Festival sceglie di iniziare il proprio percorso dove la felicità può fare la differenza: venerdì 13 marzo, dalle ore 15 alle 17, farà tappa all´Ospedale Infantile Regina Margherita di Torino presso l´Aula Magna con Sorrisi magici, un´iniziativa speciale per i bambini ricoverati nei reparti di Oncologia e Neuropsichiatria. Il programma prevede una performance di magia interattiva con narrazione poetica, progettata nel rispetto delle esigenze emotive e cognitive dei piccoli partecipanti. Lo spettacolo è realizzato da Mattia Bidoli, in arte Flip, operatore umanitario, fotografo e prestigiatore, che da 15 anni porta la sua arte in ospedali, campi profughi e zone di conflitto, insieme a un team di artisti, tra cui Luciano Ariaudo, in arte clown Spatagnau, con esperienza in contesti sanitari ad alta sensibilità. Completamente gratuito, lo show coinvolgerà un centinaio di persone, tra bambini, famiglie e personale sanitario, trasformando per un pomeriggio lo spazio sanitario in un luogo di meraviglia e relazione. Lunedì 16 marzo, dalle ore 13 alle 15, il Festival raggiungerà la Casa Circondariale Lorusso e Cutugno, dove con il supporto di Mattia Bidoli verrà proposto uno spettacolo di magia dedicato ai detenuti. Domenica 15 marzo, alle ore 15, il Festival farà tappa in un quartiere cittadino, quello di Vanchiglia, con uno spettacolo di magia gratuito aperto alle famiglie e ai cittadini del territorio. Protagonista dell´iniziativa sarà ancora una volta Mattia Bidoli, in arte Flip. La scelta di Vanchiglia non è casuale, poiché il quartiere rappresenta uno dei luoghi più animati della vita notturna torinese, ma convive anche con situazioni di fragilità e disagio sociale, che emergono in particolar modo negli spazi pubblici. Proprio per questo il Festival ha scelto di portare in Vanchiglia uno spettacolo aperto e gratuito, con l´obiettivo di restituire alle piazze e alle aree del quartiere ai bambini, alle famiglie, alla comunità, e trasformare uno spazio urbani segnato da contrasti in un momento di incontro e partecipazione. Si tratta di un´iniziativa che vuole dimostrare come la felicità possa diventare uno strumento di aggregazione e bellezza condivisa, capace di riempire gli spazi pubblici con nuove energie. Il momento culminante del Festival sarà martedì 17 marzo all´Inalpi Arena, con l´evento Vite-Storie di Felicità, realizzato con il supporto di Generali Italia. La mattinata, dalle ore 10, sarà dedicata alle scuole con un grande evento formativo che porterà sul palco diverse voci ed esperienze. Insieme al fondatore del Festival, Walter Rolfo, autore e coach impegnato da anni nella formazione dell´educazione emotiva, interverranno Arturo Brachetti, showteller e maestro internazionale di trasformismo, capace di unire stupore e riflessione, e Mattia Villardita, noto come Spider-Man dei bambini per il suo impegno nei reparti pediatrici italiani. Con loro vi sarà Consuelo Agnesi, architetto esperto in accessibilità, divulgatrice e formatrice, l´atleta paralimpico Emanuele Lambertini, Ping Pong Pang e Flip (Mattia Bidoli). Un intreccio di storie vere pensato per dialogare con le nuove generazioni, attraverso testimonianze concrete di vita. Il Festival aprirà le porte al grande pubblico con lo show formativo Vite-Storie di Felicità, che vedrà alternarsi sul palco protagonisti del mondo dello spettacolo, del giornalismo e della divulgazione. Accanto a Rolfo e a Brachetti, saranno presenti La Pina, storica voce di Radio DJ, il giornalista e storyteller Pablo Trincia, noto per i suoi reportage e podcast di approfondimento, e Sebastiano Gravina Videociecato, content creator impegnato sui temi della crescita personale. Completeranno la crew Ping Pong Pang, Patrizio Ratto e Alessandro Mosca Balma. La manifestazione è realizzata con il patrocinio di Regione Piemonte, Comune di Torino, Città Metropolitana di Torino, Politecnico di Torino e Università di Torino, in collaborazione con il Consiglio Regionale del Piemonte e grazie al supporto di Generali Italia. Info per la partecipazione alla mattinata di

Ritaglio stampa ad uso esclusivo del destinatario, non riproducibile.
095047

lidentita.it
L'identità Quotidiano Online
www.ecostampa.it

martedì 17 marzo all´Inalpi Arena: https://www.eventbrite.com/e/1984390805317?aff=oddtdtcreator Mara Martellotta ilTorinese.it È uscita Building Happiness, la pubblicazione della Fondazione per l´architettura / Torino che mette in relazione lo spazio con chi lo attraversa, lo vive, lo trasforma e raccoglie le visioni e i contributi della ricerca omonima. Mentre il mercato immobiliare milanese riceve attacchi da più fronti, a Torino da un L´Italia non è un Paese tanto felice. Lo dice una statistica pubblicata in occasione della Giornata internazionale della felicità, che si è celebrata ieri. Ormai in effetti il calendario è pieno zeppo di Giornate mondiali di, c´è di tutto, impossibile stargli dietro. Questa della felicità però è una faccenda che Dodici anni fa, una giuria formata da professionisti del calibro di Pippo Baudo e Maurizio Costanzo, la inserì in un gruppo ristretto formato da 10 talenti in erba della TV di Stato nell´ambito del progetto Rai Lab. Da allora, Annamaria Fittipaldi non si è più fermata, sia come conduttrice che

Ritaglio stampa ad uso esclusivo del destinatario, non riproducibile.

095047

MI-LORENTEGGIO.com

www.ecostampa.it

MI-LORENTEGGI.com
quotidiano.Online

Proverbio: Le api sagge in Marzo dormono ancora

ANNALISA: fuori ora "Canzone estiva" . Online anche il video

Di **Redazione** - 13 Marzo 2026 - 11:20 30 0

Ritaglio stampa ad uso esclusivo del destinatario, non riproducibile.

095047

MI-LORENTEGGIO.com

www.ecostampa.it

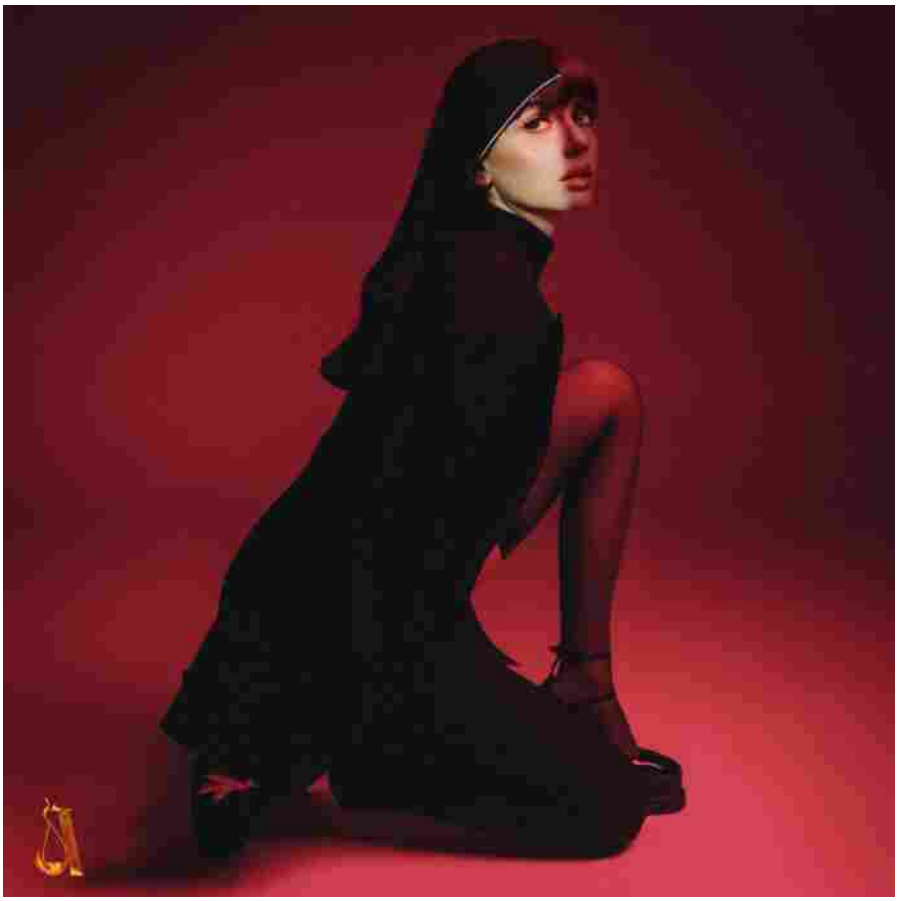

(mi-lorenteggio.com) Milano, 13 marzo 2026 – Esce oggi "Canzone estiva", il nuovo singolo inedito di Annalisa, accompagnato dal videoclip, diretto da Giulio Rosati e nato da un'idea dalla stessa cantautrice, che continua il percorso narrativo del progetto "Ma io sono fuoco".

Il videoclip rafforza ulteriormente e completa il messaggio del brano: l'idea centrale è la dualità estremizzata dall'abito di Annalisa diviso a metà, così come l'anima e le aspettative. Le due personalità opposte così rappresentate convivono e si scontrano continuamente rubandosi la scena a vicenda. Tra le due litiganti vince però la terza, ossia quella reale, che è entrambe e nessuna.

"Mi vuoi più suora o pornodiva?" dice nel testo del brano, ironizzando ed estremizzando con lo stesso linguaggio del giudizio, ma conoscendo però già la risposta: l'unica via è sempre il darsi per come si è, essendo entrambe e nessuna, collocata in un personalissimo e disordinato equilibrio precario che si trova nel mezzo. Ricordando anche che la scelta di quale versione vedere racconta una piccola parte di chi è osservato, mentre racconta moltissimo di chi osserva.

"E non cambiare discorso
Se mi chiedi come sto
Sei un maledetto elettrochoc
E poi una botta di autostima
Magari stavo meglio prima
Della tua pazza nostalgia
Andate in pace e così sia

Ritaglio stampa ad uso esclusivo del destinatario, non riproducibile.

095047

Mi vuoi più suora o pornodiva?
Questa non è una canzone estiva”

È una canzone d’amore a strati che si muove in due diverse direzioni: l’amore verso una
persona, ma anche l’amore verso il pubblico.
Ed è un amore viscerale, esplosivo, non di facile comprensione, ma di certo profondo, legato a filo doppio persino con l’amore per sé stessi e con l’autostima. Perché affrontare l’opinione di chi ami, così come l’opinione pubblica, non è sempre qualcosa di leggero, anzi. Siamo ciò che ci sentiamo di essere, ma anche ciò che vedono gli altri, con tante, tantissime paia di occhi; qualunque versione può essere giudicata nel modo opposto e viceversa, anche se tutti stanno osservando la stessa persona.

Ad aprile Annalisa sarà sui palchi dei principali palasport d’Italia con il CAPITOLO II del tour Ma NOI SIAMO FUOCO che vede già alcune date sold out che raddoppiano.
“MA NOI SIAMO FUOCO – CAPITOLO II – Palasport 2026” è la seconda parte del viaggio live di Annalisa dopo che, tra Novembre e Dicembre 2025, ha registrato un successo straordinario di pubblico e critica conquistando sold out in quasi tutte le 13 date. Sommando queste alle prossime di primavera, il tour dell’album “Ma io sono fuoco” vanta ad oggi 24 live nei palasport di tutta Italia.

Queste le prossime date (Organizzate da Friends & Partners).
Per info https://www.friendsandpartners.it/
23 aprile GENOVA – PALATEKNOSHIP
25 aprile MANTOVA – PALAUNICAL- SOLD OUT
26 aprile – MANTOVA – PALAUNICAL
28 aprile PESARO – PALAVITRIFRIGO
30 aprile TORINO – INALPI ARENA
02 maggio FIRENZE – MANDELA FORUM
04 maggio NAPOLI – PALAPARTENOPE
09 maggio MILANO – UNIPOL DOME
12 maggio MESSINA – PALARESCIFINA – SOLD OUT
13 maggio MESSINA – PALARESCIFINA
16 maggio ROMA – PALAZZO DELLO SPORT
52 Platini e 17 Oro Annalisa ha segnato una serie di record nell’anno: oltre 5 milioni di copie certificate, è la donna con più singoli nella top ten della classifica- 20 in totale- ed è l’artista più ascoltata sui digital store in Italia per tutto l’anno.
Inoltre, l’album “Ma io sono fuoco”, pubblicato ad Ottobre 2025, che ha debuttato direttamente al N.1 della classifica di vendita e già certificato Oro, è l’album di un’artista
femminile con il maggior numero di #1 in radio dell’anno, oltre ad essere inserito in poco
più di due mesi nella top 100 degli album più venduti del 2025, insieme al precedente “E poi siamo finiti nel vortice” pubblicato nel 2023.
A novembre 2025 ha vinto due Premi Siae per il brano “Sinceramente” come “Miglior canzone – Locali da ballo con musica live” e come “Miglior canzone social in Italia”.

Ritaglio stampa ad uso esclusivo del destinatario, non riproducibile.
095047

www.ecostampa.it

Torino celebra la felicità

Il festival tutto dedicato al tema: un percorso fra esperti e testimonianze

Dopo il successo delle prime due edizioni, il *Festival della Felicità* arriva a Torino cresce e amplia il proprio programma, proponendo appuntamenti pensati per studenti, insegnanti e cittadini. Il momento clou sarà martedì 17 marzo, quando l'Inalpi Arena ospiterà quello che viene presentato come il più grande show formativo sulla felicità in Italia. L'evento sarà aperto gratuitamente al pubblico, con accesso su prenotazione, e proporrà interventi e testimonianze per riflettere sul valore delle emozioni, della crescita personale e delle relazioni.

Gli ospiti. Il Festival nasce all'interno delle attività della *Fondazione della Felicità ETS*, realtà impegnata nella diffusione dell'educazione emotiva e delle soft skills. Negli anni il progetto ha coinvolto oltre 80 mila partecipanti e più di 3mila scuole in tutta Italia, contribuendo a diffondere strumenti utili per sviluppare consapevolezza e capacità relazionali. Tra gli ospiti già annunciati, Arturo Brachetti, artista torinese conosciuto a livello internazionale, Pablo Trincia, podcaster e giornalista, ed Emanuele Lambertini, atleta della Nazionale italiana di scherma paralimpica e protagonista di tre edizioni dei Giochi Paralimpici (**inalpiarena.it**).

Ritaglio stampa ad uso esclusivo del destinatario, non riproducibile.

095047

www.ecostampa.it

Torino, il Festival della felicita' arriva anche in carcere

Milano, 11 mar. (askanews) Felicità è una parola impegnativa. A Torino, per cinque giorni, diventa un festival. Dal 13 al 17 marzo torna il Festival della Felicità, terza edizione, con un calendario che attraversa la città e porta spettacolo e incontri dove gli eventi arrivano raramente. Il festival apre in tre luoghi dove la parola felicità suona quasi stonata: un ospedale pediatrico, il carcere delle Vallette e il quartiere più animato della notte torinese. Il primo appuntamento è venerdì 13 marzo all´Ospedale Infantile Regina Margherita, con Sorrisi Magici, uno spettacolo pensato per i bambini ricoverati nei reparti di oncologia e neuropsichiatria. Sul palco Mattia Bidoli, in arte Flip, prestigiatore e operatore umanitario che da anni porta la magia in ospedali, campi profughi e zone di conflitto, insieme ad altri artisti abituati a lavorare in contesti sanitari delicati, tra cui il clown Spatagnau. Il festival farà poi tappa lunedì 16 marzo alla Casa circondariale Lorusso e Cutugno, alle Vallette, con uno spettacolo dedicato ai detenuti. Tra questi due appuntamenti il festival passerà anche dai quartieri. Domenica 15 marzo sarà a Vanchiglia, zona molto viva della movida torinese ma segnata anche da fragilità sociali. L´idea è riportare per qualche ora piazze e spazi pubblici alle famiglie e ai bambini con uno spettacolo gratuito. Il momento centrale arriverà martedì 17 marzo all´Inalpi Arena, con lo show Vite Storie di Felicità. L´appuntamento serale è già tutto esaurito, mentre al mattino l´arena ospiterà un incontro dedicato alle scuole di Torino e dell´area metropolitana. Sul palco saliranno, tra gli altri, il fondatore del festival Walter Rolfo, lo showteller Arturo Brachetti, la voce radiofonica La Pina, il giornalista e storyteller Pablo Trincia e il creator Sebastiano Gravina. Per Rolfo il festival nasce dalla convinzione che la felicità è una scelta quotidiana, lo sguardo con cui si affronta quello che accade. In una società dove molti bisogni materiali sono soddisfatti ma cresce una nuova forma di insoddisfazione, il rischio è scambiare i desideri per bisogni e restare inappagati da entrambi. Il festival mette insieme storie, spettacolo e testimonianze per ricordare che la felicità è anche un fatto collettivo, oltre che un sentimento privato. La manifestazione è realizzata con il patrocinio di Regione Piemonte, Comune di Torino, Città Metropolitana, Politecnico e Università di Torino, con il supporto di Generali Italia.

Ritaglio stampa ad uso esclusivo del destinatario, non riproducibile.

095047

www.ecostampa.it

ANNALISA guarda il video del nuovo singolo "Canzone estiva"

 13 Marzo 2026 by newsic_redazione

Annalisa-2026

ADV

Ricerca

Search
Cerca...
Search

Es vo singolo inedito di Annalisa, accompagnato dal videoclip, diretto da Giulio Rosati e idea dalla stessa cantautrice, che continua il percorso narrativo del progetto "Ma io sono fuoco".

Il videoclip rafforza ulteriormente e completa il messaggio del brano: l'idea centrale è la dualità estremizzata dall'abito di Annalisa diviso a metà, così come l'anima e le aspettative. Le due personalità opposte così rappresentate convivono e si scontrano continuamente rubandosi la scena a vicenda. Tra le due litiganti vince però la terza, ossia quella reale, che è entrambe e nessuna.

> "Mi vuoi più suora o pornodiva?"

dice nel testo del brano, ironizzando ed estremizzando con lo stesso linguaggio del giudizio, ma conoscendo però già la risposta: l'unica via è

Ritaglio stampa ad uso esclusivo del destinatario, non riproducibile.
095047

sempre il darsi per come si è, essendo entrambe e nessuna, collocata in un personalissimo e disordinato equilibrio precario che si trova nel mezzo. Ricordando anche che la scelta di quale versione vedere racconta una piccola parte di chi è osservato, mentre racconta moltissimo di chi
osserva.

Advertisement

> "E non cambiare discorso
> Se mi chiedi come sto
> Sei un maledetto elettrochoc
> E poi una botta di autostima
> Magari stavo meglio prima
> Della tua pazza nostalgia
> Andate in pace e così sia
> Mi vuoi più suora o pornodiva?
> Questa non è una canzone estiva"

È una canzone d'amore a strati che si muove in due diverse direzioni: l'amore verso una
persona, ma anche l'amore verso il pubblico.
Ed è un amore viscerale, esplosivo, non di facile comprensione, ma di certo profondo, legato a filo doppio persino con l'amore per sé stessi e con l'autostima. Perché affrontare l'opinione di chi ami, così come l'opinione pubblica, non è sempre qualcosa di leggero, anzi. Siamo ciò che ci sentiamo di essere, ma anche ciò che vedono gli altri, con tante, tantissime paia di occhi; qualunque versione può essere giudicata nel modo opposto e viceversa, anche se tutti stanno osservando la stessa persona.

Ritaglio stampa ad uso esclusivo del destinatario, non riproducibile.
095047

www.ecostampa.it

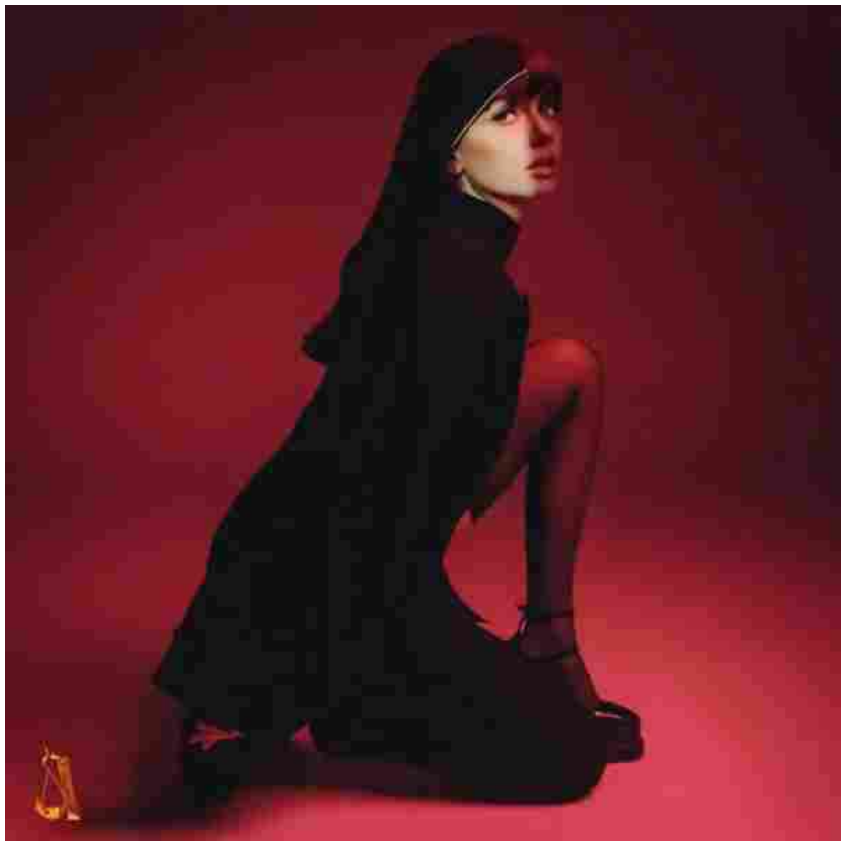

Annalisa-singolo-Canzone-estiva-2026

IL VIDEO

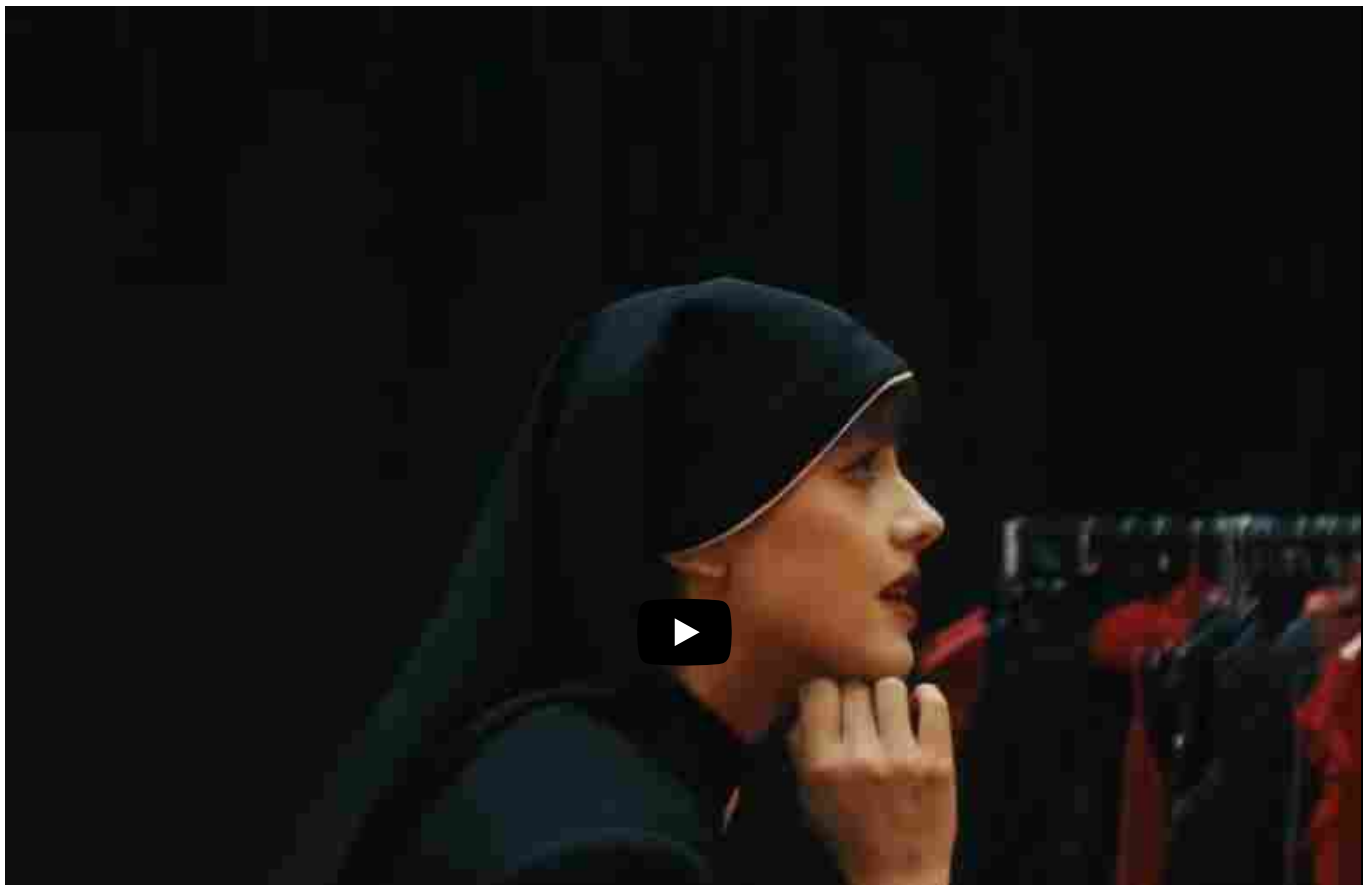

Ritaglio stampa ad uso esclusivo del destinatario, non riproducibile.

095047

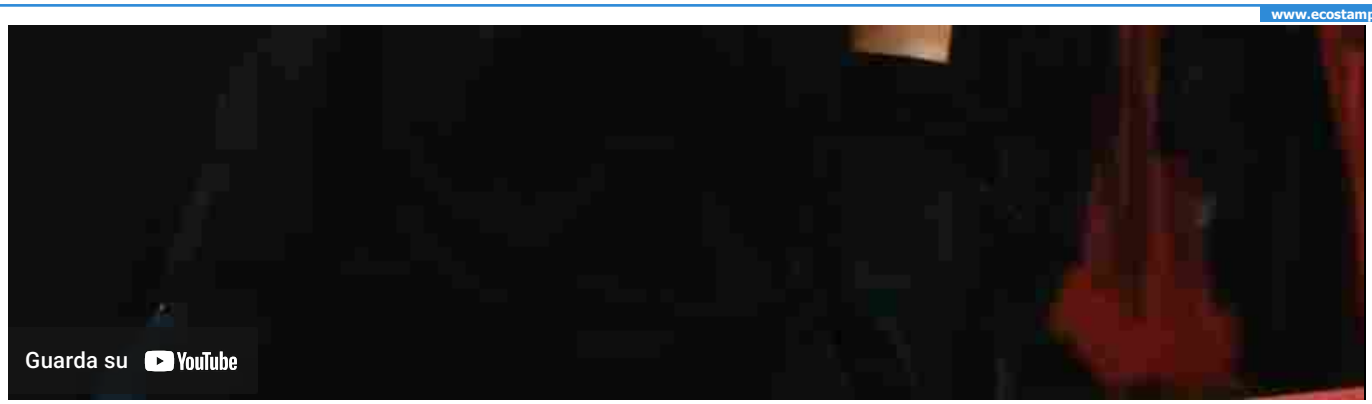

LE DATE

Ad aprile Annalisa sarà sui palchi dei principali palasport d'Italia con il CAPITOLO II del tour Ma NOI SIAMO FUOCO che vede già alcune date sold out che raddoppiano.

"MA NOI SIAMO FUOCO – CAPITOLO II – Palasport 2026" è la seconda parte del viaggio live di Annalisa dopo che, tra Novembre e Dicembre 2025, ha registrato un successo straordinario di pubblico e critica conquistando sold out in quasi tutte le 13 date. Sommando queste alle prossime di primavera, il tour dell'album "Ma io sono fuoco" vanta ad oggi 24 live nei palasport di tutta Italia.

23 aprile GENOVA – PALATEKNOSHIP
25 aprile MANTOVA – PALAUNICAL
28 aprile PESARO – PALAVITRIFRIGO
30 aprile TORINO – INALPI ARENA
02 maggio FIRENZE – MANDELA FORUM
04 maggo NAPOLI – PALAPARTENOPE
09 maggio MILANO – ARENA MILANO
12 maggio MESSINA – PALARESCIFINA
16 maggio ROMA – PALAZZO DELLO SPORT

Clicca per acquistare i biglietti su TicketOne

WEB & SOCIAL

https://www.instagram.com/naliannalisa
https://www.facebook.com/AnnalisaOfficial
annalisaoffic

Annalisa Newsic Friday nuovo singolo nuovo video

gallery news Top 13 Marzo 2026by newsic_redazione

Previous Post

Recensione: TONY EFFE - SIDE BABY - "Crack Musica II"

news recensioni 13 Marzo 2026

Next Post

SUONI DAL FUTURO: Manuel Agnelli e la nuova generazione di musicisti italiani tra club, live e talento autentico

#sanremo live news Top 13 Marzo 2026

Ritaglio stampa ad uso esclusivo del destinatario, non riproducibile.
095047

www.ecostampa.it

BLANCO le date dei concerti del "Tour Estate 2026" [Info e Biglietti]

 13 Marzo 2026 by newsic_redazione

Blanco2809_ph-Federico-Earth-2026
Riccardo Cocciante

Dopo aver annunciato l'uscita del nuovo album MA', atteso il 3 aprile 2026 e alla vigilia de "Il primo tour nei palazzetti" BLANCO svela le date del "Tour Estate 2026".

ADV

Questa nuova serie di concerti che lo porterà sui palchi dei principali festival della stagione, rappresenterà un'ulteriore occasione per incontrare il pubblico e presentare dal vivo i brani di **MA',** il nuovo progetto discografico che segna un importante capitolo nel percorso artistico del cantautore, insieme ai grandi successi che hanno definito la sua carriera.

Ritaglio stampa ad uso esclusivo del destinatario, non riproducibile.
095047

www.ecostampa.it

Ricerca

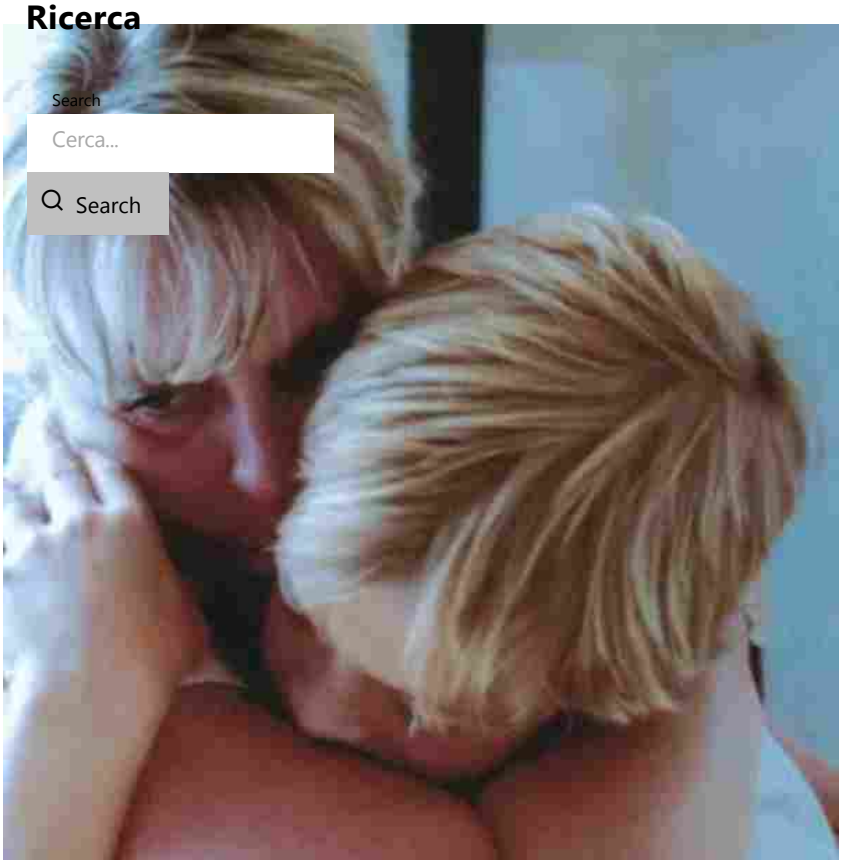

Search

Cerca...

Search

MA' sarà disponibile in quattro diversi formati: LP bianco autografato e numerato (Esclusiva Shop Universal), CD autografato e numerato (Esclusiva Shop Universal), LP bianco e CD.

Advertisement

LE DATE

17.04.2026 Jesolo (VE) – Palazzo del Turismo
20.04.2026 Firenze – Nelson Mandela Forum
23.04.2026 Padova – Kioene Arena
25.04.2026 Torino – Inalpi Arena
29.04.2026 Roma – Palazzo dello Sport SOLD OUT
30.04.2026 Roma – Palazzo dello Sport
02.05.2026 Bari – Palaflorio SOLD OUT
03.05.2026 Bari – Palaflorio
05.05.2026 Eboli (SA) – Palasele
06.05.2026 Napoli – Palapartenope
08.05.2026 Bologna – Unipol Arena
11.05.2026 Milano – Unipol Forum SOLD OUT
13.05.2026 Milano – Unipol Forum
16.05.2026 Pesaro – Vitrifrigo Arena

29.06.2026 Marostica (VI) – Marostica Summer Festival Volksbank / Piazza Castello
21.07.2026 Palmanova (UD) – Estate di Stelle 2026 / Piazza Grande
26.07.26 Catania – Sotto il Vulcano Fest / Villa Bellini
02.08.26 Gallipoli (LE) – Oversound Music Festival / Parco Gondar
06.08.26 Alghero (SS) – Alguer Summer Festival / Anfiteatro Ivan Graziani

Ritaglio stampa ad uso esclusivo del destinatario, non riproducibile.

095047

www.ecostampa.it

CLICCA PER ACQUISTARE I BIGLIETTI SU TICKETONE

WEB & SOCIAL

@blanchitobebe/

Blanco Concerti 2026 live Tour 2026

live news Top 13 Marzo 2026by newsic_redazione

Previous Post

SHIVA il nuovo album "Vangelo" esce il 10 aprile. La tracklist

live news Top 13 Marzo 2026

ADV

ADV

Ritaglio stampa ad uso esclusivo del destinatario, non riproducibile.

095047

www.ecostampa.it

RUMORE

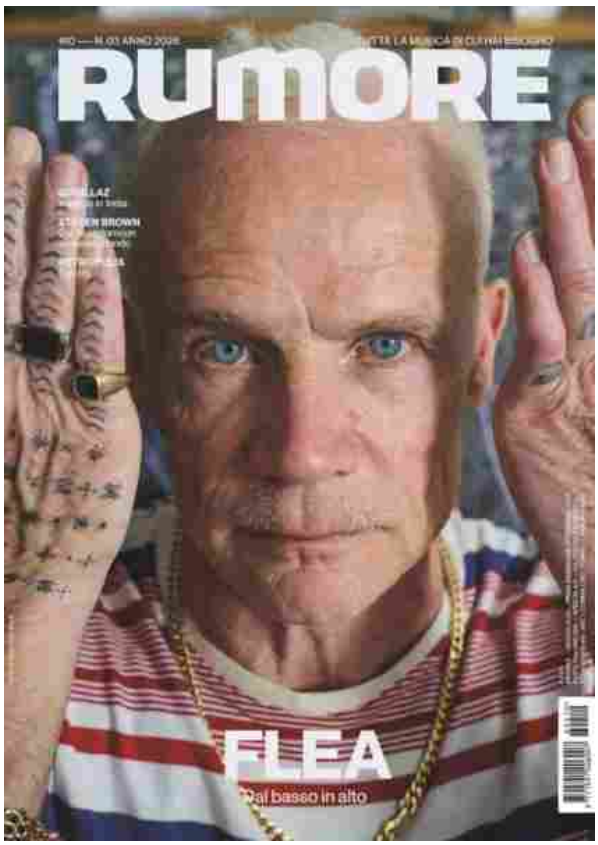

Top News

Ritaglio stampa ad uso esclusivo del destinatario, non riproducibile.
095047

www.ecostampa.it

BLANCO le date dei concerti del "Tour Estate 2026" [Info e Biglietti]
live

SHIVA il nuovo album "Vangelo" esce il 10 aprile. La tracklist
live

SIENNA SPIRO "The Visitor" la sua nuova canzone
news

MADAME guarda il video di "Disincanto"
gallery

Recensione: JAMES BLAKE – "Trying Times"
news

Advertisement

Recommended for You

Ritaglio stampa ad uso esclusivo del destinatario, non riproducibile.

095047

www.ecostampa.it

SHIVA il nuovo album "Vangelo" esce il 10 aprile. La tracklist

13 Marzo 2026 by newsic_redazione

Dopo gli spoiler con le copertine dei giorni scorsi Shiva annuncia, sempre sui social, la data di uscita del suo nuovo album "Vangelo" che sarà il 10 aprile.

L'artista ha anche svelato la tracklist che sarà di 12 canzoni.

Ritaglio stampa ad uso esclusivo del destinatario, non riproducibile.
095047

www.ecostampa.it

Nei **giorni scorsi** aveva svelato il titolo insieme a quattro parole chiave che sembrano delineare la struttura concettuale del disco: **Tradimento, Condanna, Morte, Resurrezione.**

Advertisement

Una sequenza che richiama esplicitamente l'immaginario biblico e suggerisce un racconto in capitoli, quasi una passione laica filtrata attraverso il linguaggio del rap.

Il progetto arriverà anche con quattro copertine differenti, ognuna legata a uno dei temi annunciati. Le edizioni saranno limitata, trasformando il disco in un oggetto narrativo oltre che musicale.

Ritaglio stampa ad uso esclusivo del destinatario, non riproducibile.

095047

Newsic.it

www.ecostampa.it

IL TRAILER DEL DISCO

Ritaglio stampa ad uso esclusivo del destinatario, non riproducibile.
095047

INFO & BIGLIETTI

Lunedì 4 maggio 2026 | Mantova @ Palaunical – DATA ZERO
Mercoledì 6 maggio 2026 | Milano @ Unipol Forum
Venerdì 8 maggio 2026 | Roma @ Palazzo dello Sport
Sabato 9 maggio 2026 | Roma @ Palazzo dello Sport
Martedì 12 maggio 2026 | Firenze @ Mandela Forum
Giovedì 14 maggio 2026 | Napoli @ Palapartenope
Sabato 16 maggio 2026 | Bologna @ Unipol Arena
Mercoledì 20 maggio 2026 | Milano @ Unipol Forum
Giovedì 21 maggio 2026 | Milano @ Unipol Forum
Sabato 23 maggio 2026 | Torino @ Inalpi Arena

CLICCA PER ACQUISTARE I BIGLIETTI

WEB & SOCIAL

@fuckshiva

aprile 2026 nuovo album nuovo disco Shiva

live news Top 13 Marzo 2026by newsic_redazione

Previous Post

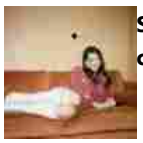

SIENNA SPIRO "The Visitor" la sua nuova canzone

news Top 13 Marzo 2026

Next Post

BLANCO le date dei concerti del "Tour Estate 2026" [Info e Biglietti]

live news Top 13 Marzo 2026

ADV

ADV

Ritaglio stampa ad uso esclusivo del destinatario, non riproducibile.
095047

BLANCO IN ARRIVO A PALMANOVA PER ESTATE DI STELLE 2026

Inserito da Paolo Bencich | Mar 13, 2026 | Spettacoli ed Eventi | 0 | ★★★★★

Dopo aver annunciato l'uscita del nuovo album ***MA'***, atteso il 3 aprile 2026 per EMI Records Italy (Universal Music Italy) con la direzione artistica di Stefano Clessi (Eclectic Music Group), e alla vigilia de **"Il primo tour nei palazzetti"** – il grande ritorno dal vivo che tra aprile e maggio lo vedrà protagonista nei principali palazzetti italiani – **BLANCO svela le date del "Tour Estate 2026"**, prodotto e organizzato da **Friends & Partners** e **Vivo Concerti**.

Questa nuova serie di concerti che lo porterà sui palchi dei principali festival della stagione, rappresenterà un'ulteriore occasione per incontrare il pubblico e presentare dal vivo i brani di ***MA'***, il nuovo progetto discografico che segna un importante capitolo nel percorso artistico del cantautore, insieme ai grandi successi che hanno definito la sua carriera.

Il **"Tour Estate 2026"** di **BLANCO** farà tappa il 29 giugno al Marostica Summer Festival Volksbank di **Marostica** (**VI**), il 21 luglio all'Estate di Stelle 2026 di **Palmanova** (**UD**), il 26 luglio al Sotto il Vulcano Fest di **Catania**, il 2 agosto all'Oversound Music Festival di **Gallipoli** (**LE**), e il 6 agosto all'Alguer Summer Festival di **Alghero** (**SS**).

Prevendite aperte dalle ore 18:00 di oggi, **venerdì 13 marzo**.

Il nuovo album*MA'* è già disponibile in preorder in quattro diversi formati: LP bianco autografato e numerato (Esclusiva Shop Universal), CD autografato e numerato (Esclusiva Shop Universal), LP bianco e CD.

Ritaglio stampa ad uso esclusivo del destinatario, non riproducibile.

095047

"Tour Estate 2026"

CALENDARIO

29.06.2026 **Marostica (VI)** – Marostica Summer Festival Volksbank / Piazza Castello

21.07.2026 **Palmanova (UD)** – Estate di Stelle 2026 / Piazza Grande

26.07.26 **Catania** – Sotto il Vulcano Fest / Villa Bellini

02.08.26 **Gallipoli (LE)** – Oversound Music Festival / Parco Gondar

06.08.26 Alghero (SS) – Alguer Summer Festival / Anfiteatro Ivan Graziani

Ritaglio stampa ad uso esclusivo del destinatario, non riproducibile.

095047

"Il primo tour nei palazzetti"

CALENDARIO

17.04.2026 **Jesolo (VE)** – Palazzo del Turismo ***SOLD OUT***

20.04.2026 **Firenze** – Nelson Mandela Forum

23.04.2026 **Padova** – Kioene Arena

25.04.2026 **Torino** – Inalpi Arena

29.04.2026 **Roma** – Palazzo dello Sport ***SOLD OUT***

30.04.2026 **Roma** – Palazzo dello Sport

02.05.2026 **Bari** – Palaflorio ***SOLD OUT***

03.05.2026 **Bari** – Palaflorio

05.05.**2026** Eboli (SA) – Palasele

06.05.2026 **Napoli** – Palapartenope

08.05.2026 **Bologna** – Unipol Arena

11.05.2026 **Milano** – Unipol Forum ***SOLD OUT***

13.05.2026 **Milano** – Unipol Forum

16.05.2026 **Pesaro** – Vitrifrigo Arena

CONDIVIDERE: **VALUTARE:**

PRECEDENTE

IL CONCORSO OLIO CAPITALE SARA' IL PRIMO CON IL BOLLINO O-LIVER®

PROSSIMO

#LETSTALK, MARTEDÌ 17 MARZO ALLE 17.30 AL MUSEO LETS PRESENTAZIONE DEL LIBRO "IL BIANCO NON È UN COLORE" DI LICIA UGO

CIRCA L'AUTORE

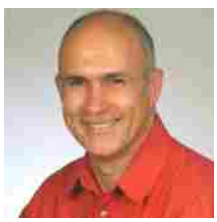

Paolo Bencich

POST CORRELATI

Ritaglio stampa ad uso esclusivo del destinatario, non riproducibile.
095047

Home > Cronaca > Olimpia Milano trionfa alla Final Eight 2026: coppa Italia numero nove
13/03/2026 | di Alessandro Bianchi

Olimpia Milano trionfa alla Final Eight 2026: coppa Italia numero nove

Condividi su Facebook

L'Olimpia Milano si aggiudica la Coppa Italia grazie alla mano di Armoni Brooks e alla guida di Peppe Poeta, con Torino palcoscenico di una serata da record

Ritaglio stampa ad uso esclusivo del destinatario, non riproducibile.

095047

La **EA7 Emporio Armani Milano** ha scritto un altro capitolo della sua storia vincendo la **Coppa Italia** per la nona volta. Sul parquet dell'**Inalpi Arena** di **Torino** si è disputata la finale della *Final Eight* 2026, match che ha visto l'**Olimpia Milano** imporsi sulla **Bertram Derthona Tortona** con il punteggio di **85-77**.

La partita è stata decisa dalla capacità realizzativa dei leader offensivi, ma anche da scelte tattiche e gestionali che hanno valorizzato il collettivo biancorosso.

La vittoria assume un significato particolare per il club e per il suo staff: è la prima affermazione nella competizione per il capo allenatore **Peppe Poeta**, mentre a livello individuale spicca la prova di **Armoni Brooks**, autore di 20 punti. Per la formazione piemontese, guidata da coach **Fabrizio Fioretti**, si segnala la prestazione di **Prentiss Hubb**, a referto con 23 punti. Nel riepilogo della serata non mancano i numeri di pubblico e i riconoscimenti istituzionali che hanno accompagnato l'evento.

La partita: sintesi e svolgimento

Il confronto ha avuto momenti di equilibrio e fasi di supremazia alternata, con l'**EA7 Emporio Armani Milano** capace di allungare nei periodi decisivi grazie a scelte offensive efficaci e a un buon impatto dalla panchina. La squadra ha messo in mostra **solidità difensiva** e lucidità nel finale, ingredienti che hanno consentito di gestire il vantaggio negli ultimi minuti. I 20 punti di **Armoni Brooks** sono stati fondamentali per il roster milanese, mentre i 23 punti di **Prentiss Hubb** testimoniano la qualità offensiva della **Bertram Derthona Tortona**.

Fattori chiave

Tra i fattori determinanti si possono elencare la gestione dei possessi in transizione, l'efficacia ai tiri liberi nei momenti caldi e la capacità di limitare i principali tiratori avversari. L'uso delle rotazioni ha permesso a **Peppe Poeta** di conservare energie nei giocatori chiave, mentre la *scelta tattica* di marcare più aggressivamente sulle linee esterne ha creato opportunità di contropiede. Questi elementi, sommati all'intensità mostrata in difesa, hanno creato il margine necessario per chiudere la partita a favore dell'Olimpia.

Il contesto organizzativo e i riconoscimenti

L'evento è stato sottolineato dalle parole della **Federazione Italiana Pallacanestro (FIP)** e del suo presidente **Giovanni Petrucci**, che hanno elogiato l'organizzazione curata dalla **Lega Basket di Serie A**. Petrucci ha rimarcato come la manifestazione abbia rappresentato un'importante vetrina per la pallacanestro italiana, evidenziando record sia di presenze sia di incasso. In particolare, il riferimento alla capacità organizzativa e al coinvolgimento delle istituzioni locali ha contribuito a definire la Final Eight 2026 come un successo sotto il profilo promozionale.

Il ruolo di Torino

Per il numero uno della LBA, **Maurizio Gherardini**, la Final Eight in **Torino** ha avuto un significato speciale: dopo vent'anni dalla sua ultima partecipazione a una Final Eight in Italia, Gherardini ha sottolineato il merito di chi ha lavorato prima di lui e la risposta positiva del territorio. All'**Inalpi Arena** sono stati registrati **12.597** spettatori, un dato che conferma l'interesse crescente attorno alla competizione e che ha contribuito al successo complessivo dell'evento.

Ritaglio stampa ad uso esclusivo del destinatario, non riproducibile.
095047

Conseguenze sportive e note finali

Con questo successo l'**Olimpia Milano** entra nell'albo d'oro della **Coppa Italia** prendendo il posto di **Trento**, detentrice del trofeo nell'edizione 2026. La vittoria rappresenta un punto di svolta per il progetto tecnico del club, mentre per la **Bertram Derthona Tortona** resta la consapevolezza di aver disputato una finale di alto livello, con prestazioni individuali di rilievo come quella di **Prentiss Hubb**. Gli elogi rivolti al presidente **Pantaleo Dell'Orco**, allo staff e ai giocatori sintetizzano il riconoscimento istituzionale per la qualità della competizione e per l'esito sportivo.

Prospettive

Guardando avanti, la Coppa Italia vinta dall'**EA7 Emporio Armani Milano** rappresenta uno stimolo per il prosieguo della stagione, sia in ambito nazionale sia nelle competizioni internazionali in cui il club è impegnato. Il bilancio dell'evento a **Torino** resta favorevole: ottima risposta del pubblico, organizzazione apprezzata e grande visibilità per la **pallacanestro italiana**, elementi che suggeriscono la continuità nel valorizzare manifestazioni con formule come la *Final Eight*.

Leggi anche

SPORT

Pronostico Alcione vs Union Brescia: focus su gol e forme

13 Marzo 2026

Scopri l'analisi dettagliata del confronto tra Alcione e Union Brescia: classifica, recente forma, formazioni e il pronostico consigliato

SPORT

Derby: Cantù lotta fino all'ultimo ma cede a Olimpia Milano

13 Marzo 2026

Derby deciso sul finale e commenti a caldo: Cantù esce a testa alta nonostante la sconfitta di misura contro Olimpia Milano

SPORT

Romele vicino al podio nello sci nordico sitting mentre l'Italia raccoglie quattro medaglie nello sci alpino

12 Marzo 2026

L'Italia continua a brillare a Milano Cortina 2026: la prova di Giuseppe Romele nello sci nordico sitting è da applausi, mentre lo sci alpino regala quattro medaglie e risultati importanti anche in para ice hockey…

SPORT

Rigore in pieno recupero condanna la Pro Patria: pari 1-1 con l'Alcione

12 Marzo 2026

Un rigore assegnato al 98′ vanifica il vantaggio dei biancoblu e scatena polemiche nello staff

ARTICOLO PRECEDENTE

notizie.it | Milano

Notizie.it | Milano è la sezione interamente dedicata a Milano di Notizie.it. Tutte le notizie di cronaca, politica, cultura ed eventi sulla città di Milano.

Ritaglio stampa ad uso esclusivo del destinatario, non riproducibile.

095047

Cerca qui

Sezioni Recensioni Pietre Miliari News Concerti Archivio Speciali Classifiche Forum ondacinema

Annalisa "suora e pornodiva" nella clip di "Canzone estiva" - Guarda il video del nuovo singolo

di Redazione di OndaRock 13-03-2026

Ritaglio stampa ad uso esclusivo del destinatario, non riproducibile.

095047

Annalisa interpreta una doppia identità nel video di "Canzone estiva", nuovo singolo pubblicato il 13 marzo e tratto dalla riedizione digitale del suo nono album in studio "Ma io sono fuoco". Nel videoclip la cantante mette in scena le due figure evocate nel ritornello del brano, dividendo il proprio personaggio tra una suora e una pornodiva.
L'idea nasce direttamente dal testo della canzone: "Della tua pazza nostalgia/ Andate in pace e così sia/ Mi vuoi più suora o pornodiva?/ Questa non è una canzone estiva". Il video traduce visivamente questa provocazione, costruendo un gioco di contrasti che accompagna il tema centrale del brano.
Guarda qui sotto il video di "Canzone estiva".

"Canzone estiva" arriva come nuova tappa del percorso aperto da "Ma io sono fuoco", album uscito il 10 ottobre e sostenuto da singoli come "Maschio" e "Piazza San Marco". Secondo la presentazione diffusa dall'ufficio stampa, il brano riprende il simbolo del fuoco già al centro del disco, inteso come energia creativa e capacità di trasformazione.
Il singolo viene descritto come una canzone d'amore costruita su più livelli: da una parte il sentimento rivolto a una persona, dall'altra quello verso il pubblico. Da qui la provocazione

Annalisa su OndaRock

Vai alla scheda artista →

RECENSIONI

Annalisa
Ma io sono fuoco

Annalisa
E poi siamo finiti nel vortice

Annalisa
Nuda

Annalisa
Se avessi un cuore

SPECIALI

Liberi dai torment(on)i

NEWS

11-03-2026

Ritaglio stampa ad uso esclusivo del destinatario, non riproducibile.
095047

contenuta nel ritornello — "Mi vuoi più suora o pornodiva?" — che suggerisce come la scelta tra le due immagini dica qualcosa anche su chi guarda, oltre che su chi si mette in scena.

Il tour nei palasport

Ad aprile Annalisa tornerà dal vivo con la seconda parte del tour "Ma noi siamo fuoco – Capitolo II". Dopo le date tra novembre e dicembre 2025, che hanno registrato numerosi sold out, il progetto live prosegue nei principali palasport italiani. Con le nuove tappe, il tour legato a "Ma io sono fuoco" arriva a 24 concerti complessivi. Biglietti su Ticketone.

Date confermate:

- 23 aprile – Genova, Palateknoship
- 25 aprile – Mantova, PalaUnical
- 28 aprile – Pesaro, Vitrifrigo Arena
- 30 aprile – Torino, Inalpi Arena
- 2 maggio – Firenze, Mandela Forum
- 4 maggio – Napoli, Palapartenope
- 9 maggio – Milano, Arena Milano
- 12 maggio – Messina, PalaRescifina
- 16 maggio – Roma, Palazzo dello Sport

Condividi su

Annalisa: ecco il nuovo singolo "Canzone estiva". Tutte le date dei concerti in programma nel tour

14-12-2025

Annalisa annuncia i nuovi concerti del tour "Ma noi siamo fuoco". Tutte le date e le informazioni sui biglietti

27-11-2025

Annalisa: la scaletta del concerto a Milano. Tutte le info e le date del tour "Ma io sono fuoco"

Vedi tutte →

Ritaglio stampa ad uso esclusivo del destinatario, non riproducibile.

095047

Entra

Seguici su:

Umberto Tozzi a Firenze

Redazione Press Italia del 13 Marzo 2026 Attualità, Musica

#firenze, #LultimaNotteRosa, #mandelaforum, #TheFinalShow, #UmbertoTozzi

L'ultimo concerto al Mandela Forum con Marco Masini e Raf.

Umberto Tozzi – Crediti: Cosimo Buccolieri

FIRENZE – L'ultima volta sui palchi dell'artista italiano tra i più amati al mondo!

Umberto Tozzi dà il suo addio alla scena live con gli ultimi dodici concerti del tour "L'ultima Notte Rosa The Final Show". Immancabile l'appuntamento con il pubblico fiorentino, sabato 14 marzo al Mandela Forum, per una vera serata evento.

I biglietti – posti numerati da 49 a 89 euro – sono disponibili sul sito del teatro su www.ticketone.it (tel. 892.101), su www.bitconcerti.it e nei punti Box Office Toscana (www.boxofficetoscana.it/punti-vendita – tel. 055.210804).

Sul palco delle sette date italiane (come le sette lettere che compongono il suo nome), Umberto Tozzi sarà affiancato da ospiti speciali, gli straordinari artisti e amici di una vita Marco Masini e Raf. A seguire gli ultimi cinque concerti in Europa (come le cinque lettere che compongono il suo cognome), a Zurigo, Graz, Bruxelles, Parigi e Londra.

Queste date – prodotte e organizzate da Friends & Partners, Momy Records e Concerto Music – suggellano il ciclo di live in tutto il mondo che è iniziato dal trionfale debutto di giugno 2024 alle Terme di Caracalla a Roma, toccando i grandi eventi outdoor come Piazza San Marco a Venezia e le tappe nei palasport di Milano, Torino, Firenze e Bologna, i teatri più prestigiosi da Genova a Palermo e le piazze più suggestive d'Italia fino ad arrivare alle notti magiche del Teatro Antico di Taormina, al maestoso Forte di Bard e all'incantevole scenario dell'Arena di Verona. Un lungo viaggio che ha trasformato ogni palco in un'esplosione di emozioni e che oggi si chiude con l'energia delle ultime tappe di un tour indimenticabile per l'artista e per il suo pubblico.

"Ogni palco di questo tour è stato per me fonte di grande gioia, momenti unici vissuti in scenari straordinari della nostra splendida Italia e del mondo – racconta Umberto Tozzi – e ora concentro tutta la mia energia in queste ultime date dal vivo, insieme al pubblico che non ha mai smesso di sostenermi. Se il sipario si abbassa, l'amore per la musica non si spegnerà mai: ci saranno nuovi progetti e tante sfide da affrontare in futuro. Questi concerti saranno dodici appuntamenti irripetibili e sono molto felice di condividere il palco dei miei ultimi live in Italia con due grandi professionisti e cari amici come Marco e Raf".

Cantautore e musicista carismatico e creativo, Umberto Tozzi grazie alle sue hit senza tempo è diventato un'icona della musica italiana e ha attraversato e appassionato intere generazioni, riempendo con i suoi concerti i più importanti spazi del mondo dedicati alla musica con il suo pubblico fedele e trasversale.

Dopo 50 anni di una carriera costellata di successi e plausi in Italia e nel mondo, più di 80 milioni di dischi venduti e oltre 2000 concerti, l'annuncio a sorpresa dell'addio alle scene è stato dato il 15 marzo 2024 all'Olympia, la sala concerti più antica di Parigi, un auditorium tra i più prestigiosi del mondo, palco che l'artista ha calcato per quattro volte.

Ritaglio stampa ad uso esclusivo del destinatario, non riproducibile.

095047

Ultima consacrazione in ordine di tempo come artista di fama internazionale, il 6 gennaio 2026 è stato pubblicato dalle emittenti ufficiali e sulle piattaforme digitali del Movimento Olimpico Internazionale un cortometraggio emozionale sui Giochi Invernali di Milano Cortina 2026 basato sulla hit "Ti Amo" (https://www.olympics.com/it/milano-cortina-2026/video/olimpiadi-invernali-in-stile-italiano-al-ritmo-del-cuore-dell-italia-ti-amo), brano "riconosciuto in tutto il mondo per la sua energia romantica e il suo fascino intramontabile" (CIO, Comitato Olimpico Internazionale).

Inoltre, a dicembre 2025 è stato annunciato il primo musical che celebrerà l'iconico repertorio dell'artista: "Gloria – Il Musical", prodotto da GoldenStar AM s.r.l di Andrea Maia, diretto da Andrea Maia e Toni Fornari e con la direzione musicale dello stesso Umberto Tozzi.

Sono numerosi i record in termini di successi discografici che hanno caratterizzato la vita artistica di Tozzi, a partire da "Ti Amo", indimenticabile brano del 1977, capace di rimanere ai vertici delle classifiche per più di sette mesi, stracciando ogni record di vendita e vincendo l'edizione di quell'anno del Festivalbar, ha attraversato ogni confine con le sue numerose reinterpretazioni.

Impossibile non citare la super hit mondiale "Gloria" – scelta per la colonna sonora del film di Martin Scorsese "The Wolf of Wall Street", ma anche per il film cult "Flashdance" diretto da Adrian Lyne – che porta il nome di Umberto Tozzi oltreoceano grazie all'interpretazione del brano realizzata da Laura Branigan nel 1982 e che si posiziona al numero uno della classifica americana rimanendo nella classifica Billboard Hot 100 per 36 settimane.

E ancora "Si può dare di più", "Gli altri siamo noi", "Gente di mare", "Dimmi di no", "Stella Stai", "Donna amante mia", "Claridad" (incisa da Luis Fonsi) ed "Eva", portata al successo in tutta l'America Latina da Ivete Sangalo.

Il 1982 è l'anno in cui riceve il Golden Globe, premio ottenuto con oltre 27 milioni di copie vendute in soli 5 anni e anche l'anno in cui è nominato ai Grammy Awards con "Gloria" cantata da Laura Branigan. Dopo la vittoria del Festival di Sanremo nel 1987 con "Si può dare di più" insieme a Gianni Morandi ed Enrico Ruggeri, nel 1988 raggiunge il terzo posto all'Eurovision Song Contest con "Gente di Mare" insieme a Raf. Nel 1994 vince nuovamente il Festivalbar con "Io muoio di te".

L'ennesimo esempio di come l'arte di Umberto Tozzi abbia da sempre scavalcato tutti i confini, geografici, temporali e soprattutto culturali, è il numero impressionante di capolavori cinematografici e serialità televisive che in questi 50 anni di carriera hanno scelto le hit del cantautore come colonna sonora.

Tra i titoli dei brani di Tozzi entrati nella storia del cinema e della serialità, oltre ai sopra citati "Flashdance" di Adrian Lyne (1983) e "The Wolf of Wall Street" di Martin Scorsese (2013): "I nuovi mostri" di Mario Monicelli, Dino Risi ed Ettore Scola (1977), "Asterix e Obelix Missione Cleopatra" di Alain Chabat (2002), "Hostel" di Quentin Tarantino (2005), "Gloria Bell" di Sebastian Lelio (2018), "Tonya" di Craig Gillespie (2018), "Spider Man Far From Home" di Jon Watts (2019) e "La casa de papel 4" di Jesus Colmenar (2020), "Supersex" di Matteo Rovere, Francesco Carrozzini e Francesca Mazzoleni (2024), "Griselda" di Andrés Baiz (2024), "Disclaimer – la vita perfetta" di Alfonso Cuarón con Cate Blanchett e Kevin Kline (2024).

Tantissime e indimenticabili le collaborazioni che negli anni Tozzi ha collezionato con grandi artisti italiani, come Mogol, Dalida, Eros Ramazzotti, Gianni Morandi, i Pooh, Raf, Monica Bellucci, Enrico Ruggeri e Marco Masini, e internazionali, con nomi del calibro di Anastacia, Francis Cabrel, Laura Branigan, Sergio Dalma, Howard Carpendale e tanti altri.

Il tour di addio alle scene è diventato anche un progetto discografico, per tutto il pubblico che ha vissuto o sta per vivere questa emozionante esperienza live: "L'ultima Notte Rosa Live" (https://bio.to/LUltimaNotteRosaLive), è disponibile in digitale, Doppio CD, Doppio Vinile colorato e nello Special Deluxe Box in edizione limitata (con Doppio Vinile Colorato, T-shirt, Plettro autografato e Spilla) e include featuring d'eccezione con Laura Pausini, Raf, Marco Masini, HAUSER e i The Kolors.

Il doppio album live è formato da 21 performance del tour mondiale "L'ultima Notte Rosa The Final Tour" riarrangiate con una grande orchestra e prodotte da Gianluca Tozzi (Momy Records), Ferdinando Salzano (fondatore Friends & Partners) e Milo Fantini (Concerto Music), e da 5 brani inediti, prodotti da Gianluca Tozzi per Momy Records e da Bruno Carlo Oggioni per Art & Music Recording Studios.

Ritaglio stampa ad uso esclusivo del destinatario, non riproducibile.
095047

I brani dal vivo del doppio album, che sono capaci di far rivivere le emozioni dei concerti straordinari che hanno portato Umberto Tozzi davanti alle platee di quattro continenti, rappresentano il best of di quanto registrato durante la tournée mondiale. Sono presenti nella tracklist “Ti amo” con Laura Pausini, “Si può dare di più” con Laura Pausini e Raf, “Self Control” e “Gente di Mare” con Raf, “T’innamorerai” e “Gli innamorati” con Marco Masini, “Tu” con The Kolors e “Donna amante mia” con HAUSER.

Un viaggio in musica attraverso luoghi straordinari come le Terme di Caracalla a Roma, trionfale debutto del tour, Piazza San Marco a Venezia, il Forest National di Bruxelles, l’Unipol Forum di Milano, l’Inalpi Arena di Torino, città d’origine di Umberto, e l’Arena di Verona. Proprio nella magia dell’anfiteatro veronese sono state registrate 8 canzoni de “L’ultima Notte Rosa Live”, che includono gli special guest che si sono esibiti con Umberto Tozzi durante La Grande Festa de “L’ultima Notte Rosa The Final Tour”.

Tra i 5 brani inediti di questo progetto discografico “Vento d’aprile”, presentato ufficialmente sul palco dell’Arena di Verona e dedicato a Elisa, bambina venuta a mancare nel 2020 per una rara forma di leucemia. I proventi dello streaming di questa canzone saranno devoluti a favore alla Fondazione AIRC per la ricerca sul cancro.

Umberto Tozzi conferma in questo modo il suo sostegno alla ricerca su questa malattia, una causa a cui tiene profondamente e che lo vede in prima linea: lo speciale appuntamento all’Arena di Verona è stato uno degli eventi più attesi del sessantesimo anniversario di Fondazione AIRC per la ricerca sul cancro. In sei decenni Fondazione AIRC ha destinato circa 2,5 miliardi di euro alla migliore ricerca oncologica indipendente nel nostro paese con l’obiettivo di trasformare le scoperte scientifiche in cure efficaci. Oltre “Vento d’aprile”, gli altri 4 brani inediti sono: “Io e te nell’infinito”, “Eroi”, “Inevitabilmente” e “Un tricheco al sole”.

www.umbertotozzi.com
SPOTIFY
YOUTUBE
FACEBOOK
INSTAGRAM
#lultimanotterosa

Info concerto
Nelson Mandela Forum – piazza Berlinguer – Firenze
Info tel. 055.667566 – www.bitconcerti.it – www.vivoconcerti.com

Biglietti
Primo settore 89 euro
Secondo settore 79 euro
Terzo settore 69 euro
Quarto settore 65 euro
Quinto settore 59 euro
Visione Ridotta 49 euro

Prevendite
Bitconcerti www.bitconcerti.it (tel. 055.667566)
Ticket One www.ticketone.it (tel. 892.101)
Nei punti prevendita di Box Office Toscana www.boxofficetoscana.it (tel. 055.210804)

Foto fornita da *Ufficio Stampa Marco Mannucci*

FONTE: Ufficio Stampa Marco Mannucci.

Ritaglio stampa ad uso esclusivo del destinatario, non riproducibile.
095047

PRIMATORINO.IT

www.ecostampa.it

CONSIGLIO REGIONALE DEL PIEMONTE

Calendario delle attività del Consiglio regionale dal 16 al 22 marzo

Il calendario delle attività del Consiglio regionale al momento ufficializzate

Torino · 13/03/2026 alle 18:50

Queste le attività del Consiglio regionale del Piemonte dal 16 al 22 marzo 2026.

Appuntamenti

lunedì 16 marzo

ore 14:00, riunione dell'Ufficio di presidenza della Consulta femminile regionale.

ore 14:30 e 15:15, Sala dei Morando, audizione della IV Commissione, presidente Luigi Icardi.

ore 15:30, Sala Viglione, assemblea della Consulta femminile regionale del Piemonte.

martedì 17 marzo

ore 10:00, Inalpi Arena (corso Sebastopoli 123), Festival della felicità, appuntamento per le scuole realizzato dalla Fondazione della felicità in

collaborazione con il Consiglio regionale del Piemonte in occasione della Giornata mondiale della felicità.

mercoledì 18 marzo

ore 12:00, Sala dei Morando, riunione della Conferenza dei capigruppo.

ore 16:00, Videoconferenza, riunione della Consulta regionale europea.

Ritaglio stampa ad uso esclusivo del destinatario, non riproducibile.

095047

giovedì 19 marzo

ore 9:30, visita di Palazzo Lascaris da parte degli studenti dell'Istituto superiore Vinci-Nervi-Fermi di Alessandria.

ore 11:00, visita di Palazzo Lascaris da parte della Scuola media Vivaldi di Torino.

venerdì 20 marzo

ore 9:30, visita di Palazzo Lascaris da parte degli studenti dell'Istituto superiore Copernico-Luxemburg di Torino.

ore 11:00, visita di Palazzo Lascaris da parte degli studenti dell'Istituto Faccio di Vercelli.

ore 17:00, Porte aperte a Palazzo Lascaris, visita guidata a cura di Turismo Torino e Provincia.

sabato 21 marzo

ore 9:15, Piazza Solferino, partenza del corteo in occasione della XXXI Giornata della memoria e dell'impegno in ricordo delle vittime innocenti delle mafie, organizzato da Libera con il patrocinio del Consiglio regionale del Piemonte.

ore 14:00, Sala Viglione, seminario in occasione della XXXI Giornata della memoria e dell'impegno in ricordo delle vittime innocenti delle mafie, a cura dell'Associazione Libera Piemonte.

ore 14:00, Porte aperte a Palazzo Lascaris, in occasione della XXXI Giornata della memoria e dell'impegno in ricordo delle vittime innocenti delle mafie, a cura di Turismo Torino e Provincia.

ore 15:30, Porte aperte a Palazzo Lascaris, in occasione della XXXI Giornata della memoria e dell'impegno in ricordo delle vittime innocenti delle mafie, a cura di Turismo Torino e Provincia.

TU COSA NE PENSI?

Prima Torino

Registrazione tribunale:
Milano n.14622/2025
ROC:
44245
Direttore responsabile:
Piera Savio
Editore:
Media (iN) Srl

Contatti

Email:
redazione@primatorino.it

Pubblicità

Concessionaria:
Netweek Pubblicità Srl
Email:
pubblicita@netweek.it
Telefono:
03999891

Info e note legali

Gruppo Netweek
Siti del gruppo
Messaggi elettorali
Privacy Policy
Cookie Policy

© 2026 Media (iN) Srl. Tutti i diritti riservati.

News Prima Srl - Via Idiomi 1/45, 20057 Assago (MI) - P.IVA e CF 15478161001

Ritaglio stampa ad uso esclusivo del destinatario, non riproducibile.

095047

app Music News

Nuova tappa per Achille Lauro: il tour negli stadi passa anche da Padova

13/03/2026

Dopo l'annuncio delle date di Roma e Bari, **Achille Lauro** annuncia a sorpresa il terzo concerto negli stadi. Dal palco della Kioene Arena di **Padova**, Lauro ha annunciato l'esordio allo **Stadio Euganeo**, previsto per il **26 giugno 2027**.

"PADOVA, PER TE. IL NOSTRO PRIMO STADIO EUGANEO", ha scritto sui social.

Con i concerti del 2027 inizierà un nuovo e importante capitolo nella carriera musicale di Achille Lauro: *"Inizia il capitolo più importante della nostra storia"*, come ha commentato l'artista presentando la data di Roma.

Ecco il calendario completo:

ACHILLE LAURO – PALAZZETTI 2026

14 marzo 2026 – TORINO – Inalpi Arena **– SOLD OUT**
16 marzo 2026 – MILANO – Unipol Forum **– SOLD OUT**
17 marzo 2026 – MILANO – Unipol Forum **– SOLD OUT**
20 marzo 2026 – BOLOGNA – Unipol Arena **– SOLD OUT**
21 marzo 2026 – FIRENZE – Nelson Mandel Forum **– SOLD OUT**
22 marzo 2026 – FIRENZE – Nelson Mandel Forum **– SOLD OUT**
24 marzo 2026 – TORINO – Inalpi Arena **– SOLD OUT**

Ritaglio stampa ad uso esclusivo del destinatario, non riproducibile.

095047

27 marzo 2026 – MILANO – Unipol Forum **– SOLD OUT**
29 marzo 2026 – BOLOGNA – Unipol Arena **– SOLD OUT**

ACHILLE LAURO – STADI 2026

7 giugno 2026 – RIMINI – Stadio Romeo Neri – DATA ZERO
10 giugno 2026 – ROMA – Stadio Olimpico **– SOLD OUT**
15 giugno 2026 – MILANO – Stadio San Siro **– SOLD OUT**

ACHILLE LAURO – PER SEMPRE NOI

11 giugno 2027 – BARI – Stadio San Nicola
26 giugno 2027 – PADOVA – Stadio Euganeo **– NUOVA DATA**
30 giugno 2027 – ROMA – Stadio Olimpico

I biglietti la nuova data di Padova sono **già disponibili in pre-sale per gli iscritti al Fan Club Ufficiale**. La **vendita generale** avrà inizio alle **ore 14:00** di domani, **sabato 14 marzo**, su Ticketone e nei punti vendita autorizzati.

Visualizza questo post su Instagram

Un post condiviso da ACHILLE LAURO® (@achilleidol)

achille lauro concerti 2027

Ultimi articoli

Scontro tra auto e mezzo pesante: morto 55enne

Un tragico incidente stradale è accaduto nella prima mattinata di oggi, venerdì 13 marzo: a seguito dello scontro, avvenuto, per cause in corso di...

Scontro auto-motorino: morto studente 17enne

Picchia la moglie con dei tubi: il figlioletto in lacrime telefona...

Music News

Elettra Lamborghini vuole registrare i suoi "festini bilaterali"

Oltre alle canzoni, quest'ultima edizione del Festival di Sanremo verrà ricordata per i "festini bilaterali" di Elettra Lamborghini. La cantante si è spesso lamentata...

Bon Jovi: in arrivo un film biografico sulla band

Ritaglio stampa ad uso esclusivo del destinatario, non riproducibile.
095047

LASCIA UN COMMENTO

Commento:

Nome:*

Email:*

Sito Web:

☐ Save my name, email, and website in this browser for the next time I comment.

☐ Ho letto e accettato la Privacy Policy *

hCaptcha

Pubblica Commento

George Michael: in arrivo un film-concerto e il disco live

SCELTI DALLA REDAZIONE

Marco Masini a Radio Bruno

Arisa vince il "Controfestival 2026" su Radio Bruno

Vota la tua canzone preferita di Sanremo al Controfestival!

ARTICOLI POPOLARI

Ghali: "So che un mio pensiero non può essere espresso. So...

Bryan Adams in concerto a Milano: unica data italiana

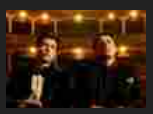

Benji & Fede ripartono da... "Zero"

PER LA TUA PUBBLICITÀ

MULTIRADIO
CONCESSIONARIA PUBBLICITA'

Contatta Multiradio, concessionaria di Radio Bruno
Per info: Tel. 059 698555
E-mail: pubblicita@multiradiosrl.it

la nostra emittente aderisce a
AERANTI-CORALLO
Le imprese radiotelevisive locali, satellitari e via internet

CONTATTACI

348 2559999

059 641430

SEGUICI

RADIO BRUNO APP

Apple Android

Windows

Ritaglio stampa ad uso esclusivo del destinatario, non riproducibile.

095047

La scaletta del Tour 2026 di Giorgia e quanto dura il concerto

13/03/2026 Luca Landoni Scaletta Concerto 0

Biglietti - Whatsapp - Telegram

Venerdì 13 marzo con data zero alla Inalpi Arena di Torino parte il tour 2026 di **Giorgia** (**qui calendario date e biglietti)** con una serie di date invernali che anticipano il lungo Giorgia Summer della prossima estate. Per immaginare la probabile scaletta dei concerti analizziamo tutte le informazioni che abbiamo a disposizione.

Quanto dura il concerto di Giorgia

Il concerto di Giorgia negli appuntamenti del tour 2025 estivo e autunnale arrivara a superare i trenta brani, tra cui alcune cover come la storica I feel love di Donna Summer, Il cielo in una stanza e True colors di Cyndi Lauper, tutte eseguite in medley.

La durata complessiva si aggirava intorno alle due ore, prevedendo un inizio verso le ore 21.00 e termine intorno alle 23 o poco prima. Ecco di seguito la setlist tipo di entrambe le tranche.

Scaletta 2025 – Tour autunnale

L'unica
I feel love (Donna Summer)/ Senza confine
E c'è ancora mare/ Il cielo in una stanza/ Gocce di memoria
Vivi davvero
Carillon
Oronero
Corpi celesti
Come saprei
E poi
Sabbie mobili
Per fare a meno di te/ Infinite volte/ Strano il mio destino
Spirito libero
Paradossale

SEGUICI SU WHATSAPP

SEGUICI SU TELEGRAM

Informativa dettagliata sui Cookie

Ritaglio stampa ad uso esclusivo del destinatario, non riproducibile.

095047

Scaletta Giorgia a Torino-Inalpi Arena, 13 marzo 2026 (data zero)

13/03/2026 Luca Landoni Scaletta Concerto 0

Biglietti - Whatsapp - Telegram

Giorgia in concerto a Torino, Inalpi Arena. Venerdì 13 marzo data zero del Tour 2026 di Giorgia. In attesa di pubblicarla subito dopo il live, vediamo insieme come potrebbe presentarsi la scaletta della serata. **Qui l'analisi approfondita della setlist**.

Scaletta Giorgia 2026

Questa la scaletta standard del tour 2025.

L'unica
I feel love (Donna Summer)/ Senza confine
E c'è ancora mare/ Il cielo in una stanza/ Gocce di memoria
Vivi davvero
Carillon
Oronero
Corpi celesti
Come saprei
E poi
Sabbie mobili
Per fare a meno di te/ Infinite volte/ Strano il mio destino
Spirito libero
Paradossale
Io fra tanti
Se mi vuoi/ Girasole/ Scelgo ancora te/ True colors/ È l'amore che conta
La gatta
Di sole e d'azzurro
Come neve
Tra le dune e le lune
Il mio giorno migliore/ We found love
La cura per me
Tu mi porti su
Golpe

SEGUICI SU WHATSAPP

SEGUICI SU TELEGRAM

Informativa dettagliata sui Cookie

Ritaglio stampa ad uso esclusivo del destinatario, non riproducibile.

095047

RADIO NORBA

i h Tam

TnVi foT

apTmWT

bi gY mTWi hi ocucY ki WOkfTt aTffYmt mTWi hi mUT hYr n oq qi VYTf UTmc UTooœcfœqY B?BE ad Vi WYafcTfUpg B?BE dnncYg YhYf B?BF

RADIO NORBA ITALIANA

Ù òì "w

T ` ` ` ` è V` ùù `

AC g ` 6B?BF

W ù `

o hù

f ù ì ù ` L ` ` GF
` Y è` U `èè

Ritaglio stampa ad uso esclusivo del destinatario, non riproducibile.

095047

**Owì òì –Q ı w ıé ı òêò "–éy wì ò ıì –"ı ò "ı Mı ì wé wıì zı wıé79 è w ò ıì w"ıò –ıì "ı`ı wé–.** Mé ıì ız f –zò " Uwé 5mw ì – a ız Uwé / "òùò ıé zz– ò "–`é éıè ı ù ò`– ı z´ –é´ wì ì ò zòì wz w w wì zò w ì w òéw wé–w ı –ùı ıì "é –ì ı "–éùòù ı wéwì ò zòì –è ùò wì –ò4

Lêì ò ò ıì `òêò ı ıì – ı z–ì –éù– zò ò wù– ò "wéêwéy è **a wıò òì ò " òzò** 2 ıù –ì "–ì "òì – ıé –è w– ò ì wì "ò é ıè yòêò "–é" òzò ıì – ò zòè – zıì ıéêwz –w ı w–2 òù w ò2zòè – zwùwzı "ı –w ıòì – – w "ò è w ıòì –4

ì wzwì òì – "-wè ò – w w ı z´ – ıè ò – ıì " – "ı – – "ı – ıòì ıEéwè ò – – ò ì wù– òì w2è w wì z´ – éwè ò – – ò ıéù yyézò4

Q" ì wè ò – ı z– wé-2– ùêò ı ò2ì òì "ı "wzıé-zòè ù –ì ıòì –2è w"ı z– ò ù ò"òì "ò2é-`w ò w"ıêò "òùùıò ù– ıì ò zòì éwè ò –ù– – – ı –zòì éw ò ıè w4d– z´ w"" òì w – éòùì ıòì – "ı z´ ı wè ı2zò zòè – éòùì ıòì – ù yyézw2ì òì –è ù – wézò w"ı é-``– ò2wì ı4gıwè ò zı z´ –zı –ì ıwè ò "ı – – –2è w wì z´ –zı z´ – –"òì ò `é wé ı2zòì wì –2 wì ı ıè – ùwıw"ı òzz´ ıF wé ì – – ıòì – ù – – –`ı "ızw wì –éè ò"ò ùùò ò – ız– – w2 wì z´ – – ı wì ì ò ò – wì "ò év – wù– òì w4

Pw ıéı"–w"–éêwù ò òzw ıòì – ***a ı òı ùı ò wò ùò ì ò"ı wK*** 2 ıòì ı wì "ò –" – –è ı wì "ò zòì êò – ò éì ` w`ıò "–é`ı "ı ıò2è w zòì ò z–ì "ò ù– `ı év ı ùò wEé ì ızw ıw –è ù – ıé"w ı ù– zòè – ı 2 – –ì "ò –ì wè y– –ì – ì w2zòéêòzw wì ì ù– òì wé ıè ò – "ı ò "ıì w ò – ıéy ıò ù –zw ıò z´ – ı ò wì –éè – ò4

f ızò "wì "ò wì z´ – z´ – év z–é w"ı wé– – ıòì – –"– – wzzòì w ì wùızzòév ùw –"ı z´ ı ò – w ò2è –ì – wzzòì wè òéı ıè ò "ı z´ ı ò – w4

Qì òì zwè yıw – "ı zò ò
g – è ı z´ ı –"ı zòè – ò
g –ı ì è wé–"– ò –é– òz´ òz
Qùòı ì wyò w"ı w ò ıè w
a w`w ı w ò è –`éò ù ıè w
P –éêv wùw wì ò wêıw
Mı "w – ıì ùwz– – zò ıw
a ı òı ùı ò wò ùò ì ò"ı wK
e – wì òì ì wzwì òì – – ı w

Q – wì z´ – ıé ı òêò `ıòzw – zòì "òì "– é– w ù– w ı –2ıéy wì ò ıè ò – ì -ì –ì ı ı è ızwz´ – ùw w"w ò ı ıì –ì ı wùı–ì ı "w`é wè ùı ùw ı2ù–ì w ı ıè è w`ì ì wì "ò éì – w ıòì – "wéùwézò wù yyézò – w ı w2 ıè wì –ì "ò òé wè –ì – ù– òì wé-2ì "–zı" wyıé-4

P –zı"– z´ ı w zòéw2zòè – –è ù –4

Mı" wù ıé-Mı ì wé w w ı ùwéz´ ı "–ı ù ì zıùwé ùwév ùò "-Uwéwzòì ıéOMdUhc Zc UU"–é ò **a w b c Ug UMa c Ri c Oc z´ – –"– `ı wéz ì – "w – òé" ò z´ – w" "òùùıwì ò4**

a Mı b c Ug UMa c Ri c Oc OMdUhc Zc UU dwév ùò 868? év –zòì "w ùw –"–é ıw`ıò é –"ı Mı ì wé w"òùò z´ –2 wb ò –è y – – Pız–è y –868; 2´ w –`ı w ò ì zz– ò wò "ıì w ıò "ı ù yyézò – z ı ızwzòì ı wì "ò òé" ò ıì w ı –é-79 "w –4gòè è wì "ò – – wéé–ù ò ıè –"ı ù ıè w – w2ıé

V ùè 6` `è ù è ù`ı ı` `ù ù ÆF `ù c` `ù ùì è `

U ì èè ` c` `6 ` n ì ù` ù ù

Z ı ù 6`è` è`ì ù k` ù Lg ù ` èè 9o è`` EE `

MZhf c >

f è`

Ritaglio stampa ad uso esclusivo del destinatario, non riproducibile.

095047

ò “–éwéy è a wıò òı ò ” òzò wı ww‘ ò ` ` ı 8: é –ı –ı ùwéw ùò “ı w Uwéw4

e – –é–ù ò ıè –“w –.c `wı ı w –“wR ı–ı “ , dw ı – /4

d– ıı ”ò ´ ù E55 4’ ı–ı “ wı “ùw ı – 4 5

89 wù ıé–S Qb c l M dMZMhQWb c gT Ud
8; wù ıé–a Mb hc l M dMZMı b UDMZ3gc ZP c i h
8? wù ıé– a Mb hc l M dMZMı b UDMZ
8C wù ıé–d Qg Mf c dMZMı Uhf URf USc
96 wù ıé–hc f Ub c Ub MZdUMf Qb M
68 è w` `ıò RUf Qb p Q a Mb PQZMRc f i a
6: è w` `ıò b Mdc ZU dMZMdMf hQb c dQ
6D è w` `ıò a UZMb c i b Udc Z Pc a Q
78 è w` `ıò a Qgg Ub M dMZMf QgOURUb M gc ZP c i h
79 è w` `ıò a Qgg Ub M dMZMf QgOURUb M
7? è w` `ıò f c a M dMZMppc PQZZc gdc f h

;8 déwıı –7Ac ò Mı ı wé w´w –`ı w ò ı w – ı–“ı –zò “ ı –éé wı ı òE
òé –; è ıéòı ı “ı zòùı–z– ı”ızw –2 éw“ òı ı wzòı ùı ıı `òéı –éw òù –ı
“–éwzéw ı”ızw386 ıı ò wé–3–“ éw ı wùı w zòéw w ı “ı `ı wé ò –
ıı Uwéwù– ò éwı ı ò4

Ùı òé –2éwéy è a wıò òı ò ” òzò 2ù yyézw ò w“ c òy –868; 2z´–
´w“–y w ò “ı – wè –ı –wéb 47 “–éé wzéw ı”ızw “ı –ı “ı w –`ı
z– ı”ızw ò c ò2 éwéy è “ı ı -w ı w”–è è ıı ıé–zòı ıéè w` `ıò
ı è – ò “ı ’ 7ıı w“ıò “–éé wı ı ò2òé –w“ – – –ıı – ı ò ıı ùòzò ùı “ı
“ –è – ı ı –éé w òù 766 “–`é wéy è ùı –ı “ ı “–é868; 2ıı ı–è – wé
ù –z–“–ı – Qùòı ıwè ò ”ıı ı ı ı –é ò ız– ù yyézw ò ı –é86894

Mı ò –è y –868; ´w ıı ò “ –d –è ı gıw–ù– ıéy wı ò gıı z– wè –ı –
zòè – a ı `éò zwı òı – Zòzwé “wyw éò zòı è ızwé – –zòè –
a ı `éò zwı òı – òzıwéıı Uwéw 4

Mı `–éwhwı `ò w

hw`E wı ı wé w

g è` O n ù `è

b` ` ` ù ù
è` R nè

U ù V` ù ùk `L
` ` ` ı ` ù `
ù ` ` ù ` ı ù BDI .

o` ` 6ù ù ` ` ` `è
ı ı ù ` ıı è ı ` 9
qù ù ı 1 è ` ù ı ` ı `è`

n `ù è ı ù ` ` `ù AF `U` ù
k` ù ù9V ù` ` ` è 6
` ùè ùı `

g` `ù è` ı ı ı ı ı 6
` `k `

MZhf c >

Ritaglio stampa ad uso esclusivo del destinatario, non riproducibile.
095047

www.ecostampa.it

1522 NUMERO ANTI VIOLENZA E STALKING
Dipartimento per le Pari Opportunità

Un impegno di sensibilizzazione sociale attraverso la musica PLAY!

Annalisa in tutte le radio con "Canzone estiva"

Redazione 13 Marzo 2026 Artisti, Dischi & Novità, Radio Date, Sony-Universal
Lascia un commento 37 Visite

Clicca per ascoltare

Esce oggi "Canzone estiva", il nuovo singolo inedito di **Annalisa**, accompagnato dal videoclip, diretto da Giulio Rosati e nato da un'idea dalla stessa cantautrice, che continua il percorso narrativo del progetto "Ma io sono fuoco".

Il videoclip rafforza ulteriormente e completa il messaggio del brano: l'idea centrale è la dualità estremizzata dall'abito di Annalisa diviso a metà, così come l'anima e le aspettative. Le due personalità opposte così rappresentate convivono e si scontrano continuamente rubandosi la scena a vicenda. Tra le due litiganti vince però la terza, ossia quella reale, che è entrambe e nessuna.

We're sorry but mcp-audio-player doesn't work properly without JavaScript enabled. Please enable it to continue.

00:00 / 00:00

00:00 / 00:00

CMEE

00:00 / 00:00

Ritaglio stampa ad uso esclusivo del destinatario, non riproducibile.
095047

www.ecostampa.it

"Mi vuoi più suora o pornodiva?" dice nel testo del brano, ironizzando ed estremizzando con lo stesso linguaggio del giudizio, ma conoscendo però già la risposta: l'unica via è sempre il darsi per come si è, essendo entrambe e nessuna, collocata in un personalissimo e disordinato equilibrio precario che si trova nel mezzo. Ricordando anche che la scelta di quale versione vedere racconta una piccola parte di chi è osservato, mentre racconta moltissimo di chi osserva.

"E non cambiare discorso
Se mi chiedi come sto
Sei un maledetto elettrochoc
E poi una botta di autostima
Magari stavo meglio prima
Della tua pazza nostalgia
Andate in pace e così sia
Mi vuoi più suora o pornodiva?
Questa non è una canzone estiva"

È una canzone d'amore a strati che si muove in due diverse direzioni: l'amore verso una
persona, ma anche l'amore verso il pubblico.
Ed è un amore viscerale, esplosivo, non di facile comprensione, ma di certo profondo, legato a filo doppio persino con l'amore per sé stessi e con l'autostima. Perché affrontare l'opinione di chi ami, così come l'opinione pubblica, non è sempre qualcosa di leggero, anzi. Siamo ciò che ci sentiamo di essere, ma anche ciò che vedono gli altri, con tante, tantissime paia di occhi; qualunque versione può essere giudicata nel modo opposto e viceversa, anche se tutti stanno osservando la stessa persona.

Ad aprile Annalisa sarà sui palchi dei principali palasport d'Italia con **il CAPITOLO II del tour Ma NOI SIAMO FUOCO c**he vede già alcune date sold out che raddoppiano.
"MA NOI SIAMO FUOCO – CAPITOLO II – Palasport 2026" è la seconda parte del viaggio live di Annalisa dopo che, tra Novembre e Dicembre 2025, ha registrato un successo straordinario di pubblico e critica conquistando sold out in quasi tutte le 13 date. Sommando queste alle prossime di primavera, il tour dell'album "Ma io sono fuoco" vanta ad oggi 24 live nei palasport di tutta Italia.

Queste le prossime date (Organizzate da Friends & Partners).
Per info https://www.friendsandpartners.it/
23 aprile GENOVA – PALATEKNOSHIP
25 aprile MANTOVA – PALAUNICAL- SOLD OUT
26 aprile – MANTOVA – PALAUNICAL
28 aprile PESARO – PALAVITRIFRIGO
30 aprile TORINO – INALPI ARENA
02 maggio FIRENZE – MANDELA FORUM
04 maggio NAPOLI – PALAPARTENOPE
09 maggio MILANO – UNIPOL DOME
12 maggio MESSINA – PALARESCIFINA – SOLD OUT
13 maggio MESSINA – PALARESCIFINA
16 maggio ROMA – PALAZZO DELLO SPORT

52 Platini e 17 Oro Annalisa ha segnato una serie di record nell'anno: oltre 5 milioni di copie certificate, è la donna con più singoli nella top ten della classifica- 20 in totale- ed è l'artista più ascoltata sui digital store in Italia per tutto l'anno.
Inoltre, l'album "Ma io sono fuoco", pubblicato ad Ottobre 2025, che ha debuttato

Il rapper Speaker Cenzou firma la colonna sonora del film "Malavia"
13 Marzo 2026
"Arellecchino" di Milano presenta la rassegna ispirata a De Sica
2 Marzo 2026
Dal 21 febbraio, via al "PrimaFestival" su Rai 1
20 Febbraio 2026
Cineteca Milano: la rassegna di cinema cinese "Questa riva, l'altra riva"
20 Febbraio 2026
Antonio Fresa firma la colonna sonora del film su Giuseppe Ungaretti
18 Febbraio 2026

Ritaglio stampa ad uso esclusivo del destinatario, non riproducibile.
095047

www.ecostampa.it

direttamente al N.1 della classifica di vendita e già certificato Oro, è l'album di un'artista
femminile con il maggior numero di #1 in radio dell'anno, oltre ad essere inserito in poco
più di due mesi nella top 100 degli album più venduti del 2025, insieme al precedente "E poi siamo finiti nel vortice" pubblicato nel 2023.
A novembre 2025 ha vinto due Premi Siae per il brano "Sinceramente" come "Miglior
canzone – Locali da ballo con musica live" e come "Miglior canzone social in Italia".

Comunicato Stampa: Elena Tosi

Tags ANNALISA

Precedente
Fulminacci pubblica il suo nuovo album "Calcinacci"

Prossimo
Teatro Tor Bella Monaca gli spettacoli dal 16 al 22 marzo

In News

Fulminacci pubblica il suo nuovo album "Calcinacci"
13 Marzo 2026

Il rapper Speaker Cenzou firma la colonna sonora del film "Malavia"
13 Marzo 2026

Al via il 15 marzo a Roma il "Luchè Arena Tour"
12 Marzo 2026

I Pinguini Tattici Nucleari annunciano il Tour Stadi 2027
11 Marzo 2026

Fuori venerdì 13 le ultime tracce del nuovo album di Mara Sattei
11 Marzo 2026

Ristampa dei gli album più importanti di Marco Masini
10 Marzo 2026

Lascia un commento

Il tuo indirizzo email non sarà pubblicato. I campi obbligatori sono contrassegnati *

Commento *

Nome *

Email *

Ritaglio stampa ad uso esclusivo del destinatario, non riproducibile.
095047

Rai News.it

www.ecostampa.it

Proroga fino al 6 aprile per le mostre Intrecci a Caraglio e La moda, la vita a Saluzzo

La grande musica torna protagonista all´Inalpi Arena con i grandi concerti con Giorgia, Achille Lauro e Olly. Iniziative in tutta la regione Proroga fino al 6 aprile per le mostre di Helmut Newton, Intrecci al filatoio di Caraglio e Ferdinando Scianna La moda, la vita alla Castiglia di Saluzzo, le monografiche dedicate a due grandi autori della fotografia del novecento saranno visitabili fino a Pasquetta. I progetti espositivi offrono un percorso originale e approfondiscono aspetti inediti nelle carriere dei due autori . Horeca Expo forum domenica 15 marzo al Lingotto fiere, un momento inaugurale dedicato agli operatori del settore per raccontare l´edizione del 2026 e aprire ufficialmente da tre giorni fino al 17 marzo dedicato all´ospitalità, alla ristorazione e al food service ; il tema dello spreco sarà uno dei fili conduttori del salone, una priorità per l´intera filiera .Alla sua terza edizione riunisce una comunità di oltre 300 brand e consolida la propria dimensione internazionale. Sabato 14 marzo a Chieri, i Monumentini con l´arte dell´architettura dei mattoncini lego di Luca Petraglia mentre a Pinerolo la mostra dedicata ai memorabilia di Italia 61 Domenica 15 marzo, la Camera di Commercio, premia Franca Fagioli torinese dell´anno , premio fedeltà al lavoro , la professionalità e la cura dei piccoli pazienti e l´attestato per le imprese storiche e riconoscimenti per i diplomati eccellenti.

Ritaglio stampa ad uso esclusivo del destinatario, non riproducibile.

095047

REDAZIONENEWS.IT

www.ecostampa.it

REDAZIONENEWS

Ritaglio stampa ad uso esclusivo del destinatario, non riproducibile.

095047

www.ecostampa.it

Ritaglio stampa ad uso esclusivo del destinatario, non riproducibile.

095047

www.ecostampa.it

Ritaglio stampa ad uso esclusivo del destinatario, non riproducibile.

095047

www.ecostampa.it

Ritaglio stampa ad uso esclusivo del destinatario, non riproducibile.

095047

Ritaglio stampa ad uso esclusivo del destinatario, non riproducibile.

095047

www.ecostampa.it

Ritaglio stampa ad uso esclusivo del destinatario, non riproducibile.

095047

REDAZIONENEWS.IT

www.ecostampa.it

Ritaglio stampa ad uso esclusivo del destinatario, non riproducibile.

095047

REDAZIONENEWS.IT

www.ecostampa.it

Ritaglio stampa ad uso esclusivo del destinatario, non riproducibile.

095047

www.ecostampa.it

Ritaglio stampa ad uso esclusivo del destinatario, non riproducibile.

095047

Ritaglio stampa ad uso esclusivo del destinatario, non riproducibile.

Annalisa nella canzone estiva “Mi vuoi più suora o pornodiva? – VIDEO

Annalisa nella canzone estiva “Mi vuoi più suora o pornodiva? – VIDEO

13/03/2026

095047

Spread the love

Il 23 aprile parte il tour da Genova

Annalisa suora o pornodiva– Il nuovo singolo **inedito di Annalisa è uscito oggi** “Canzone estiva”, accompagnato dal videoclip, diretto da Giulio Rosati e nato da un’idea dalla stessa cantautrice, che continua il percorso narrativo del progetto “Ma io sono fuoco”.

L’idea centrale è la dualità estremizzata dall’abito di Annalisa diviso a metà, così come l’anima e le aspettative. Le **due personalità opposte così rappresentate convivono e si scontrano continuamente** rubandosi la scena a vicenda. Tra le due litiganti vince però la terza, ossia quella reale, che è entrambe e nessuna.

“**Mi vuoi più suora o pornodiva?**” dice Annalisa nel testo del brano, ironizzando ed estremizzando con lo stesso linguaggio del giudizio, ma conoscendo però già la risposta.

Ritaglio stampa ad uso esclusivo del destinatario, non riproducibile.
095047

Da aprile Annalisa sarà sui palchi dei principali palasport d'Italia con il Capitolo II del tour "Ma noi siamo fuoco" che vede già alcune date sold out che raddoppiano.

Le date (da Friends & Partners)

- 23 aprile Genova – Palateknoship
- 25 Aprile Mantova – Palaunical- Sold Out
- 26 aprile – Mantova – Palaunical
- 28 aprile Pesaro – Palavitrifrigo
- 30 aprile Torino – Inalpi Arena
- 02 maggio Firenze – Mandela Forum
- 04 maggio Napoli – Palapartenope
- 09 maggio Milano – Unipol Dome
- 12 maggio Messina – Palarescifina – Sold Out
- 13 maggio Messina – Palarescifina
- 16 maggio Roma – Palazzo Dello Sport

G. D.

Precedente

Della stessa Categoria

Bel gesto di onestà da parte di un giovane che trova un portafoglio

07/03/2026

A Loano San Valentino si festeggia con Afternoon Tea: una esperienza

13/02/2026

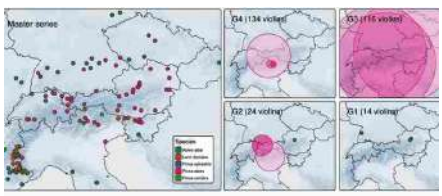

Val di Fiemme sede delle Olimpiadi invernali, dove sono nati i violini Stradivari

11/02/2026

Ritaglio stampa ad uso esclusivo del destinatario, non riproducibile.
095047

venerdì, Marzo 13, 2026 Sign in / Join La redazione Privacy Policy Pubblicità

Report
direttore Alberto Vivarelli

HOME NOTIZIE TOSCANA PISTOIA PRATO ALTO RENO SPORT CULTURA E SPETTACOLI RUBRICHE MEDIA

Home › CULTURA E SPETTACOLI › MUSICA

concerto Firenze mandela forum

Umberto Tozzi, ferma a Firenze il tour d'addio

Di **Redazione** 13 Marzo 2026

47 0

Facebook Twitter Pinterest WhatsApp

FIRENZE – L'ultima volta sui palchi dell'artista italiano tra i più amati al mondo.

Umberto Tozzi dà il suo addio alla scena live con gli ultimi dodici concerti del tour "L'ultima Notte Rosa The Final Show". Immancabile l'appuntamento con il pubblico fiorentino, sabato 14 marzo al Mandela Forum, per una vera serata evento.

Umberto Tozzi in concerto al Mandela Forum di Firenze (foto di Simone Tofani)

I biglietti – posti numerati da 49 a 89 euro – sono disponibili sul sito del teatro su www.ticketone.it (tel. 892.101), su www.bitconcerti.it e nei punti Box Office Toscana (www.boxofficetoscana.it/punti-vendita – tel. 055.210804).

Sul palco delle sette date italiane (come le sette lettere che compongono il suo nome), Umberto Tozzi sarà affiancato da ospiti speciali, gli straordinari artisti e amici di una vita Marco Masini e Raf. A seguire gli ultimi cinque concerti in Europa (come le cinque lettere che compongono il suo cognome), a Zurigo, Graz, Bruxelles, Parigi e Londra.

Queste date – prodotte e organizzate da Friends & Partners, Momy Records e Concerto Music – suggellano il ciclo di live in tutto il mondo che è iniziato dal trionfale debutto di giugno 2024 alle Terme di Caracalla a Roma, toccando i grandi eventi outdoor come Piazza

Ritaglio stampa ad uso esclusivo del destinatario, non riproducibile.

095047

San Marco a Venezia e le tappe nei palasport di Milano, Torino, Firenze e Bologna, i teatri più prestigiosi da Genova a Palermo e le piazze più suggestive d'Italia fino ad arrivare alle notti magiche del Teatro Antico di Taormina, al maestoso Forte di Bard e all'incantevole scenario dell'Arena di Verona. Un lungo viaggio che ha trasformato ogni palco in un'esplosione di emozioni e che oggi si chiude con l'energia delle ultime tappe di un tour indimenticabile per l'artista e per il suo pubblico.

"Ogni palco di questo tour è stato per me fonte di grande gioia, momenti unici vissuti in scenari straordinari della nostra splendida Italia e del mondo – racconta Umberto Tozzi – e ora concentro tutta la mia energia in queste ultime date dal vivo, insieme al pubblico che non ha mai smesso di sostenermi. Se il sipario si abbassa, l'amore per la musica non si spegnerà mai: ci saranno nuovi progetti e tante sfide da affrontare in futuro. Questi concerti saranno dodici appuntamenti irripetibili e sono molto felice di condividere il palco dei miei ultimi live in Italia con due grandi professionisti e cari amici come Marco e Raf".

Cantautore e musicista carismatico e creativo, Umberto Tozzi grazie alle sue hit senza tempo è diventato un'icona della musica italiana e ha attraversato e appassionato intere generazioni, riempendo con i suoi concerti i più importanti spazi del mondo dedicati alla musica con il suo pubblico fedele e trasversale.

Dopo 50 anni di una carriera costellata di successi e plausi in Italia e nel mondo, più di 80 milioni di dischi venduti e oltre 2000 concerti, l'annuncio a sorpresa dell'addio alle scene è stato dato il 15 marzo 2024 all'Olympia, la sala concerti più antica di Parigi, un auditorium tra i più prestigiosi del mondo, palco che l'artista ha calcato per quattro volte.

Ultima consacrazione in ordine di tempo come artista di fama internazionale, il 6 gennaio 2026 è stato pubblicato dalle emittenti ufficiali e sulle piattaforme digitali del Movimento Olimpico Internazionale un cortometraggio emozionale sui Giochi Invernali di Milano Cortina 2026 basato sulla hit "Ti Amo" (https://www.olympics.com/it/milano-cortina-2026/video/olimpiadi-invernali-in-stile-italiano-al-ritmo-del-cuore-dell-italia-ti-amo), brano "riconosciuto in tutto il mondo per la sua energia romantica e il suo fascino intramontabile" (CIO, Comitato Olimpico Internazionale).

Inoltre, a dicembre 2025 è stato annunciato il primo musical che celebrerà l'iconico repertorio dell'artista: "Gloria – Il Musical", prodotto da GoldenStar AM s.r.l di Andrea Maia, diretto da Andrea Maia e Toni Fornari e con la direzione musicale dello stesso Umberto Tozzi.

Sono numerosi i record in termini di successi discografici che hanno caratterizzato la vita artistica di Tozzi, a partire da "Ti Amo", indimenticabile brano del 1977, capace di rimanere ai vertici delle classifiche per più di sette mesi, stracciando ogni record di vendita e vincendo l'edizione di quell'anno del Festivalbar, ha attraversato ogni confine con le sue numerose reinterpretazioni.

Impossibile non citare la super hit mondiale "Gloria" – scelta per la colonna sonora del film di Martin Scorsese "The Wolf of Wall Street", ma anche per il film cult "Flashdance" diretto

ULTIMI ARTICOLI

VALDINIEVOLE
Estra Pistoia Basket incontra le scuole: Benetti ha fatto visita all'IC "Galilei" di Pieve a Nievole

PISTOIA
Gli incontri di Stefania Nesi candidata del Pd alle Primarie

TOSCANA
Terrorismo, perquisiti centro islamico e casa del suo presidente nel Senese

TOSCANA
Eventi marzo 2025: un anno dopo

TOSCANA
Fondi europei, pesca e acquacoltura, bandi per 4,5 milioni nel 2026

Carica altro >

Ritaglio stampa ad uso esclusivo del destinatario, non riproducibile.
095047

da Adrian Lyne – che porta il nome di Umberto Tozzi oltreoceano grazie all'interpretazione del brano realizzata da Laura Branigan nel 1982 e che si posiziona al numero uno della classifica americana rimanendo nella classifica Billboard Hot 100 per 36 settimane.

E ancora "Si può dare di più", "Gli altri siamo noi", "Gente di mare", "Dimmi di no", "Stella Stai", "Donna amante mia", "Claridad" (incisa da Luis Fonsi) ed "Eva", portata al successo in tutta l'America Latina da Ivete Sangalo.

Il 1982 è l'anno in cui riceve il Golden Globe, premio ottenuto con oltre 27 milioni di copie vendute in soli 5 anni e anche l'anno in cui è nominato ai Grammy Awards con "Gloria" cantata da Laura Branigan. Dopo la vittoria del Festival di Sanremo nel 1987 con "Si può dare di più" insieme a Gianni Morandi ed Enrico Ruggeri, nel 1988 raggiunge il terzo posto all'Eurovision Song Contest con "Gente di Mare" insieme a Raf. Nel 1994 vince nuovamente il Festivalbar con "Io muoio di te".

L'ennesimo esempio di come l'arte di Umberto Tozzi abbia da sempre scavalcato tutti i confini, geografici, temporali e soprattutto culturali, è il numero impressionante di capolavori cinematografici e serialità televisive che in questi 50 anni di carriera hanno scelto le hit del cantautore come colonna sonora.

Tra i titoli dei brani di Tozzi entrati nella storia del cinema e della serialità, oltre ai sopra citati "Flashdance" di Adrian Lyne (1983) e "The Wolf of Wall Street" di Martin Scorsese (2013): "I nuovi mostri" di Mario Monicelli, Dino Risi ed Ettore Scola (1977), "Asterix e Obelix Missione Cleopatra" di Alain Chabat (2002), "Hostel" di Quentin Tarantino (2005), "Gloria Bell" di Sebastian Lelio (2018), "Tonya" di Craig Gillespie (2018), "Spider Man Far From Home" di Jon Watts (2019) e "La casa de papel 4" di Jesus Colmenar (2020), "Supersex" di Matteo Rovere, Francesco Carrozzini e Francesca Mazzoleni (2024), "Griselda" di Andrés Baiz (2024), "Disclaimer – la vita perfetta" di Alfonso Cuarón con Cate Blanchett e Kevin Kline (2024).

Tantissime e indimenticabili le collaborazioni che negli anni Tozzi ha collezionato con grandi artisti italiani, come Mogol, Dalida, Eros Ramazzotti, Gianni Morandi, i Pooh, Raf, Monica Bellucci, Enrico Ruggeri e Marco Masini, e internazionali, con nomi del calibro di Anastacia, Francis Cabrel, Laura Branigan, Sergio Dalma, Howard Carpendale e tanti altri.

Il tour di addio alle scene è diventato anche un progetto discografico, per tutto il pubblico che ha vissuto o sta per vivere questa emozionante esperienza live: "L'ultima Notte Rosa Live" (https://bio.to/LUltimaNotteRosaLive), è disponibile in digitale, Doppio CD, Doppio Vinile colorato e nello Special Deluxe Box in edizione limitata (con Doppio Vinile Colorato, T-shirt, Plettro autografato e Spilla) e include featuring d'eccezione con Laura Pausini, Raf, Marco Masini, HAUSER e i The Kolors.

Il doppio album live è formato da 21 performance del tour mondiale "L'ultima Notte Rosa The Final Tour" riarrangiate con una grande orchestra e prodotte da Gianluca Tozzi (Momy Records), Ferdinando Salzano (fondatore Friends & Partners) e Milo Fantini (Concerto Music), e da 5 brani inediti, prodotti da Gianluca Tozzi per Momy Records e da Bruno Carlo Oggioni per Art & Music Recording Studios.

I brani dal vivo del doppio album, che sono capaci di far rivivere le emozioni dei concerti straordinari che hanno portato Umberto Tozzi davanti alle platee di quattro continenti,

Ritaglio stampa ad uso esclusivo del destinatario, non riproducibile.
095047

rappresentano il best of di quanto registrato durante la tournée mondiale. Sono presenti nella tracklist "Ti amo" con Laura Pausini, "Si può dare di più" con Laura Pausini e Raf, "Self Control" e "Gente di Mare" con Raf, "T'innamorerai" e "Gli innamorati" con Marco Masini, "Tu" con The Kolors e "Donna amante mia" con HAUSER.

Un viaggio in musica attraverso luoghi straordinari come le Terme di Caracalla a Roma, trionfale debutto del tour, Piazza San Marco a Venezia, il Forest National di Bruxelles, l'Unipol Forum di Milano, l'Inalpi Arena di Torino, città d'origine di Umberto, e l'Arena di Verona. Proprio nella magia dell'anfiteatro veronese sono state registrate 8 canzoni de "L'ultima Notte Rosa Live", che includono gli special guest che si sono esibiti con Umberto Tozzi durante La Grande Festa de "L'ultima Notte Rosa The Final Tour".

Tra i 5 brani inediti di questo progetto discografico "Vento d'aprile", presentato ufficialmente sul palco dell'Arena di Verona e dedicato a Elisa, bambina venuta a mancare nel 2020 per una rara forma di leucemia. I proventi dello streaming di questa canzone saranno devoluti a favore alla Fondazione AIRC per la ricerca sul cancro.

Umberto Tozzi conferma in questo modo il suo sostegno alla ricerca su questa malattia, una causa a cui tiene profondamente e che lo vede in prima linea: lo speciale appuntamento all'Arena di Verona è stato uno degli eventi più attesi del sessantesimo anniversario di Fondazione AIRC per la ricerca sul cancro. In sei decenni Fondazione AIRC ha destinato circa 2,5 miliardi di euro alla migliore ricerca oncologica indipendente nel nostro paese con l'obiettivo di trasformare le scoperte scientifiche in cure efficaci. Oltre "Vento d'aprile", gli altri 4 brani inediti sono: "Io e te nell'infinito", "Eroi", "Inevitabilmente" e "Un tricheco al sole".

TAGS concerto Firenze mandela forum

Condividi Facebook Twitter Pinterest

PRECEDENTE
A Lucca torna il festival vintage-pop "Collezionando"

PROSSIMO
76ª Viareggio Cup, anche Mavlon e Uyss New York volano agli ottavi

Redazione

RELATED ARTICLES

Ritaglio stampa ad uso esclusivo del destinatario, non riproducibile.
095047

RISPONDI

Commento:

Nome:*

Email:*

Sito web:

Save my name, email, and website in this browser for the next time I comment.

COMMENTO

Report

Reportpistoia è un quotidiano on line che racconta gli avvenimenti che accadono nell'area dell'Alta Toscana (da Prato alla Versilia, passando per Pistoia e Lucca) e della Città metropolitana di Firenze; l'attività delle istituzioni, la politica, la cronaca nera lo sport, senza trascurare le più importanti notizie di interesse nazionale e internazionale. Di proprietà di Tuscanet Srl sb, il quotidiano è gestito da Image comunicazione&eventi

Corso Silvano Fedi, 8 Pistoia 0573 365171 redazione@reportpistoia.com

© Copyright - Reportpistoia.com

La redazione Privacy Policy Pubblicità

Ritaglio stampa ad uso esclusivo del destinatario, non riproducibile.

095047

Menù Municipi Servizi Cerca Seguici su Accedi

press,commtech. the leading company in local digital advertising

ROMA DAILY NEWS

EVENTI, CULTURA SPETTACOLO

Annalisa: fuori ora "Canzone estiva". Online anche il video

Comunicato Stampa - 13 Marzo 2026 - 12:54 Stampa Invia notizia 3 min

Più informazioni su

ANNALISA

RDNmeteo Previsioni
Roma 17°C 10°C
GUARDA IL METEO DELLA TUA CITTÀ

Ritaglio stampa ad uso esclusivo del destinatario, non riproducibile.

095047

FUORI ORA

CANZONE ESTIVA

IL NUOVO SINGOLO INEDITO

ONLINE ANCHE IL VIDEO

“MA NOI SIAMO FUOCO – CAPITOLO II”

Dal 23 aprile nei PALASPORT delle principali città italiane

Esce oggi “Canzone estiva”, il nuovo singolo inedito di Annalisa, accompagnato dal videoclip, diretto da Giulio Rosati e nato da
un’idea dalla stessa cantautrice, che continua il percorso narrativo del progetto “Ma io sono fuoco”.

Il videoclip rafforza ulteriormente e completa il messaggio del brano: l’idea centrale è la dualità estremizzata dall’abito di Annalisa diviso a metà, così come l’anima e le aspettative. Le due personalità opposte così rappresentate convivono e si scontrano continuamente rubandosi la scena a vicenda. Tra le due litiganti vince però la terza, ossia quella reale, che è entrambe e nessuna.

“Mi vuoi più suora o pornodiva?” dice nel testo del brano, ironizzando ed estremizzando con lo stesso linguaggio del giudizio, ma conoscendo però già la risposta: l’unica via è sempre il darsi per come si è, essendo entrambe e nessuna, collocata in un personalissimo e disordinato equilibrio precario che si trova nel mezzo. Ricordando anche che la scelta di quale versione vedere racconta una piccola parte di chi è osservato, mentre racconta moltissimo di chi
osserva.

“E non cambiare discorso
Se mi chiedi come sto
Sei un maledetto elettrochoc
E poi una botta di autostima
Magari stavo meglio prima
Della tua pazza nostalgia
Andate in pace e così sia
Mi vuoi più suora o pornodiva?
Questa non è una canzone estiva”

È una canzone d’amore a strati che si muove in due diverse direzioni: l’amore

Ritaglio stampa ad uso esclusivo del destinatario, non riproducibile.
095047

verso una persona, ma anche l'amore verso il pubblico.
Ed è un amore viscerale, esplosivo, non di facile comprensione, ma di certo profondo, legato a filo doppio persino con l'amore per sé stessi e con l'autostima. Perché affrontare l'opinione di chi ami, così come l'opinione pubblica, non è sempre qualcosa di leggero, anzi. Siamo ciò che ci sentiamo di essere, ma anche ciò che vedono gli altri, con tante, tantissime paia di occhi; qualunque versione può essere giudicata nel modo opposto e viceversa, anche se tutti stanno osservando la stessa persona.Ad aprile Annalisa sarà sui palchi dei principali palasport d'Italia con il **CAPITOLO II del tour Ma NOI SIAMO FUOCO** che vede già alcune date sold out che raddoppiano.

"MA NOI SIAMO FUOCO – CAPITOLO II – Palasport 2026" è la seconda parte del viaggio live di Annalisa dopo che, tra Novembre e Dicembre 2025, ha registrato un successo straordinario di pubblico e critica conquistando sold out in quasi tutte le 13 date. Sommando queste alle prossime di primavera, il tour dell'album "Ma io sono fuoco" vanta ad oggi 24 live nei palasport di tutta Italia.

Queste le prossime date (Organizzate da Friends & Partners).

Per info https://www.friendsandpartners.it/

23 aprile GENOVA – PALATEKNOSHIP
25 aprile MANTOVA – PALAUNICAL- SOLD OUT
26 aprile – MANTOVA – PALAUNICAL
28 aprile PESARO – PALAVITRIFRIGO
30 aprile TORINO – INALPI ARENA
02 maggio FIRENZE – MANDELA FORUM
04 maggio NAPOLI – PALAPARTENOPE
09 maggio MILANO – UNIPOL DOME
12 maggio MESSINA – PALARESCIFINA – SOLD OUT
13 maggio MESSINA – PALARESCIFINA
16 maggio ROMA – PALAZZO DELLO SPORT

52 Platini e 17 Oro Annalisa ha segnato una serie di record nell'anno: oltre 5 milioni di copie certificate, è la donna con più singoli nella top ten della classifica- 20 in totale- ed è l'artista più ascoltata sui digital store in Italia per tutto l'anno. Inoltre, l'album "Ma io sono fuoco", pubblicato ad Ottobre 2025, che ha debuttato direttamente al N.1 della classifica di vendita e già certificato Oro, è l'album di un'artista
femminile con il maggior numero di #1 in radio dell'anno, oltre ad essere inserito in poco più di due mesi nella top 100 degli album più venduti del 2025, insieme al precedente "E poi siamo finiti nel vortice" pubblicato nel 2023.

A novembre 2025 ha vinto due Premi Siae per il brano "Sinceramente" come "Miglior canzone – Locali da ballo con musica live" e come "Miglior canzone social in Italia".

Più informazioni su

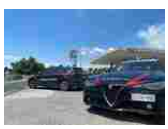
Roma: controlli nei quartieri Magliana, Villa Bonelli e Trullo, 3 arresti e 4 denunce

Roma: tenta di immergersi nella Fontana dell'Adriatico in piazza Venezia, sanzionato

Ritaglio stampa ad uso esclusivo del destinatario, non riproducibile.
095047

SPAZIOGAMES

www.ecostampa.it

Il ritorno della WWE in Italia: biglietti in vendita da oggi

A partire dalle 10 di questa mattina sono stati ufficialmente messi in vendita i biglietti del WWE European Summer Tour. Tra le tappe più attese vi sono senza dubbio le cinque in Italia, segnale di un rinnovato interesse della WWE nei confronti del nostro Paese. I prezzi per assistere al ritorno della WWE in Italia La WWE sbarcherà a Torino domenica 31 maggio all´Inalpi Arena con Clash in Italy, il primo storico PLE a disputarsi in terra nostrana. Sempre a Torino, lunedì 1 giugno, si terrà una puntata di Monday Night Raw. A chiudere il tour italiano la data del 5 giugno a Bologna con una puntata di SmackDown, e due live event rispettivamente il 7 e 8 giugno a Roma e Firenze. Ecco le varie fasce di prezzo, come riportato da Ticketmaster: 31 maggio 2026 - Inalpi Arena, Torino | CLASH: da 92,00 ? a 2.443,75 ? + commissioni 1 giugno 2026 - Inalpi Arena, Torino | Monday Night Raw: da 80,50 ? a 1.725,00 ? + commissioni 5 giugno 2026 - Unipol Arena, Bologna | Friday Night SmackDown: da 109,25 ? a 1.581,25 ? + commissioni 6 giugno 2026 - Palazzo dello Sport, Roma | WWE European Summer Tour: da 69,00 ? a 718,75 ? + commissioni 7 giugno 2026 - Mandela Forum, Firenze | WWE European Summer Tour: da 80,50 ? a 718,75 ? + commissioni WWE - Disponibile in Italia dall´1 aprile Dall´1 aprile RAW, Smackdown, NXT e tutti i premium live event WWE - incluso il prossimo Wrestlemania in diretta dall´Allegiant Stadium di Las Vegas - saranno disponibili in Italia in diretta esclusiva solo su Netflix, con il commento italiano firmato dalle storiche voci de "Il Godzilla" Luca Franchini e "Il Bardo" Michele Posa. A partire dalla stessa data, Netflix Italia sarà anche la casa esclusiva di tutta la library di contenuti WWE, inclusi gli episodi di RAW, Smackdown e NXT e i Premium Live Events del passato, compresi Royal Rumble, SummerSlam, WrestleMania e altri ancora, oltre a nuovi programmi originali e documentari. [embedded content] Immagine di copertina via WWE

Ritaglio stampa ad uso esclusivo del destinatario, non riproducibile.

095047

BLANCO ANNUNCIA IL TOUR ESTIVO 2026

Dopo aver annunciato luscita del nuovo album MA, atteso il 3 aprile 2026 per EMI Records Italy (Universal Music Italy) con la direzione artistica di Stefano Clessi (Eclectic Music Group), e alla vigilia de Il primo tour nei palazzetti il grande ritorno dal vivo che tra aprile e maggio lo vedrà protagonista nei principali palazzetti italiani BLANCO svela le date del Tour Estate 2026, prodotto e organizzato da Friends & Partners e Vivo Concerti. Questa nuova serie di concerti che lo porterà sui palchi dei principali festival della stagione, rappresenterà unulteriore occasione per incontrare il pubblico e presentare dal vivo i brani di MA, il nuovo progetto discografico che segna un importante capitolo nel percorso artistico del cantautore, insieme ai grandi successi che hanno definito la sua carriera. Il Tour Estate 2026 di BLANCO farà tappa il 29 giugno al Marostica Summer Festival Volksbank di Marostica (VI), il 21 luglio allEstate di Stelle 2026 di Palmanova (UD), il 26 luglio al Sotto il Vulcano Fest di Catania, il 2 agosto allOversound Music Festival di Gallipoli (LE), e il 6 agosto allAlguer Summer Festival di Alghero (SS). Advertisement Prevendite aperte dalle ore 18:00 di venerdì 13 marzo. Il nuovo album MA è già disponibile in preorder in quattro diversi formati: LP bianco autografato e numerato (Esclusiva Shop Universal), CD autografato e numerato (Esclusiva Shop Universal), LP bianco e CD. Tour Estate 2026 CALENDARIO 29.06.2026 Marostica (VI) Marostica Summer Festival Volksbank / Piazza Castello 21.07.2026 Palmanova (UD) Estate di Stelle 2026 / Piazza Grande 26.07.26 Catania Sotto il Vulcano Fest / Villa Bellini 02.08.26 Gallipoli (LE) Oversound Music Festival / Parco Gondar Advertisement 06.08.26 Alghero (SS) Alguer Summer Festival / Anfiteatro Ivan Graziani Il primo tour nei palazzetti CALENDARIO 17.04.2026 Jesolo (VE) Palazzo del Turismo SOLD OUT 20.04.2026 Firenze Nelson Mandela Forum 23.04.2026 Padova Kioene Arena 25.04.2026 Torino Inalpi Arena 29.04.2026 Roma Palazzo dello Sport SOLD OUT 30.04.2026 Roma Palazzo dello Sport 02.05.2026 Bari Palaflorio SOLD OUT Advertisement 03.05.2026 Bari Palaflorio 05.05.2026 Eboli (SA) Palasele 06.05.2026 Napoli Palapartenope 08.05.2026 Bologna Unipol Arena 11.05.2026 Milano Unipol Forum SOLD OUT 13.05.2026 Milano Unipol Forum 16.05.2026 Pesaro Vitrifrigo Arena Advertisement

Ritaglio stampa ad uso esclusivo del destinatario, non riproducibile.
095047

SPORTEFINANZA.IT

www.ecostampa.it

Sport e sostenibilita': il banco di prova dei grandi eventi

La sostenibilità è davvero sostenibile per lo sport? Si è aperto con questo quesito il convegno Lo sport italiano alla prova della sostenibilità co-organizzato da LCA Studio Legale e Fair Play Media , la società a cui fanno capo Calcio e Finanza e Sport e Finanza In un contesto globale in cui l´attenzione sul tema sta progressivamente calando, per via del cambio di policy nelle agende politiche guidato dagli Stati Uniti , il mondo dello sport si interroga sul ritorno economico e sociale delle pratiche di sostenibilità. L´evento, rivolto a un pubblico di professionisti e operatori della sport industry e realizzato con il supporto di Vamos! Sport Activation Partner , si è tenuto nella cornice dell´auditorium della sede milanese di LCA Studio Legale in zona Moscova. L´Osservatorio Sport e Sostenibilità I lavori si sono aperti con l´introduzione del ceo di Fair Play Media Andrea Di Biase , che inquadra il fenomeno da un punto di vista evolutivo ripercorrendo le tappe principali dell´approccio alla sostenibilità nel contesto dello sport Andrea Di Biase (CEO Fair Play Media) Nel corso del suo intervento sono stati presentati i risultati dell´ Osservatorio Sport e Sostenibilità , un report che ha coinvolto 10 federazioni e 4 leghe italiane oltre a Sport e Salute volto ad inquadrare l´impegno del mondo dello sport verso l´Agenda 2030 L´obiettivo della ricerca è indagare dal punto di vista qualitativo e quantitativo le iniziative promosse dalle organizzazioni sportive volte al raggiungimento degli Obiettivi di Sviluppo Sostenibile I risultati dell´indagine raccontano di oltre 400 progetti che abbracciano tutti i 17 gli SDGs ; al contempo si manifesta una generalizzata difficoltà a mettere in campo proposte sui temi ambientali e infrastrutturali, che richiedono un approccio maggiormente orientato al lungo periodo. Studio Fair Play Advisory Sport italiano e Sostenibilità: impegno diffuso, ma la sfida è ancora aperta Presentato l´Osservatorio Sport e Sostenibilità: federazioni e leghe sportive italiane sono attive su tutti i 17 Obiettivi di sviluppo sostenibile dell´Agenda 2030. Un impegno diffuso, ma ancora in larga parte legato ad attività di sensibilizzazione più che a strategie strutturali. Disponibile lo studio integrale. I protagonisti della tavola rotonda Dopo aver concluso l´intervento snocciolando i dati economici principali dello sport italiano, la palla passa al coo di Fair Play Media e vicedirettore di Sport e Finanza Stefano Gianuario , che apre e modera i lavori della tavola rotonda. A partecipare al dibattito un parterre di elevata caratura composto da esponenti di primo piano della sport industry: Antonella Baldino (Amministratore Delegato di Istituto Credito Sportivo e Culturale) Michele Uva (UEFA Executive Director S&E Sustainability e delegato ufficiale UEFA per EURO 2032) Gianluca Pavanello (Chief Executive Officer di Macron) Umberto Gandini (Long-standing Sport Executive) Federico Venturi Ferriolo (Equity Partner & Head of Sports di LCA Studio Legale) Luciano Mondellini (Direttore Responsabile di Calcio e Finanza/Sport e Finanza Lo sport italiano alla prova della sostenibilità, la tavola rotonda La sostenibilità dei grandi eventi sportivi Il primo relatore ad intervenire è stato Michele Uva , interpellato sul tema della sostenibilità dei grandi eventi sportivi, argomento particolarmente rilevante considerando che i Giochi di Milano Cortina 2026 sono attualmente corso, e si sta per entrare nel vivo dei preparativi per Euro 2032 « L´Italia non è un grande benchmark per sostenibilità economica dei grandi eventi: tutti sono terminati con risultati più negativi rispetto a quanto previsto . Per EURO 2032 sarà importante coinvolgere tutte le strutture per remare nella stessa direzione per avere benefici non solo nelle cinque città che saranno coinvolte ma in tutto il sistema sportivo e il Paese » Forte della sua esperienza maturata come dirigente di lungo corso nel sistema sportivo tra Milan, Roma e Lega Basket Umberto Gandini ha richiamato l´importanza della programmazione già menzionata da Uva e portato l´esempio virtuoso delle Final Eight di Coppa Italia LBA. « In Italia uno dei temi principali è la mancanza di programmazione, oltre alla disponibilità di strutture adeguate in tempi brevi per organizzare gli eventi. Le Final Eight di Torino sono un caso di studio virtuoso , tenendosi in uno dei palazzetti fiore all´occhiello del Paese l´Inalpi Arena, ndr -, eredità dei Giochi Olimpici di Torino 2006. L´evento è in costante crescita, è costato circa 1 mln di euro e genera multipli importanti superiori ad altri eventi sportivi nella regione » La competitività nell´attrarre manifestazioni sportive Ha preso poi parola Gianluca Pavanello , che ha evidenziato il gap infrastrutturale che caratterizza l´Italia rispetto ai grandi paesi europei, che rappresenta un freno all´attrattività del Paese come sede di grandi eventi. « Nel caso della sostenibilità ci sono obiettivi di diverso orizzonte temporale che confliggono l´uno con l´altro: ci sono eventi che possono portare perdite nel breve periodo ma lasciare una forte legacy infrastrutturale . L´italia sconta un gap rispetto ad altre geografiche, dove si sono riusciti a mettere a terra eventi importanti recentemente grazie al patrimonio preesistente, che rende l´organizzazione più complicata e meno sostenibile » Dal suo canto, Antonella Baldino ha rimarcato il momento particolarmente

Ritaglio stampa ad uso esclusivo del destinatario, non riproducibile.
095047

favorevole per il Belpaese sul fronte dei grandi eventi e la necessità di sfruttare le manifestazioni sportive come volano per modernizzare il parco infrastrutturale. « Siamo in un momento di particolare favore per i grandi eventi in italia: Milano Cortina 2026, l´America´s Cup ed Euro 2032. A livello internazionale la competitività del paese si gioca molto sulla presenza di infrastrutture soprattutto nelle scelte localizzative dei grandi eventi che si giocano su un piano internazionale in un contesto di competizione sfrenata. Il settore finanziario esprime un interesse crescente verso le infrastrutture da parte degli investitori: bisogna cogliere questa disponibilità per investire in impianti in occasione di grandi eventi ». Antonella Baldino (AD di Istituto Credito Sportivo e Culturale) L´importanza della legacy A seguire, l´avvocato Federico Venturi Ferriolo ha posto l´accento sull´importanza della fase di post-evento, e in particolar modo sulla necessità di progettare strutture destinate a servire la comunità al termine delle manifestazioni. « Quando c´è il momento del post-evento e si vanno ad analizzare i risultati dei processi attuati in base ai criteri della sostenibilità emergono spesso problematiche . Guardando all´Italia, nel caso di Milano Cortina molte delle infrastrutture create non si sa come verranno utilizzate. Il tema del controllo e della governance dev´essere parallelo all´attuazione dei principi di sostenibilità ». In chiusura, il direttore Luciano Mondellini ha sottolineato la dotazione infrastrutturale sviluppata nel corso degli anni nei grandi Paesi Europei, che consente ciclicamente di essere protagonisti nell´ambito dei grandi eventi senza svolgere lavori particolarmente onerosi. « Se prendiamo ad esempio le ultime due olimpiadi estive in Europa, sono state svolte in due città come Londra e Parigi che hanno sempre coltivato le loro infrastrutture Roland Garros, Wimbledon, Wembley, Parco dei Principi e Stade de France già fatti. Abbiamo un appuntamento nel 2032 come l´Europeo e niente come un appuntamento internazionale muove l´orgoglio italiano nel cercare di muoversi a tutti gli effetti ». Il discorso è poi proseguito toccando il tema dell´impiantistica : continua a leggere su Calcio e Finanza Scarica il report gratuitamente cliccando qui Temi Sport e Sostenibilità Vedi anche

Ritaglio stampa ad uso esclusivo del destinatario, non riproducibile.
095047

TEAMWORLD

Argomenti | Cosa offriamo | Shop

HOT | CONCERTI 2026 | CONCERTI 2027 | BUS CONCERTI | LOUIS TOMLINSON | HARRY STYLES ... | VEDI TUTTI

Scaletta concerto Giorgia a Torino, Inalpi Arena 13 marzo 2026

Ecco le canzoni che Giorgia ha cantato all'Inalpi Arena di Torino nell'ambito del Tour Palasport Live 2026

13/03/2026 - Eleonora Redazione

Scopri la scaletta del **concerto di Giorgia all'Inalpi Arena di Torino il 13 marzo 2026** nell'ambito del Tour *Palasport Live 2026.*

PUBBLICITÀ

Ritaglio stampa ad uso esclusivo del destinatario, non riproducibile.

095047

INDICE

1 Scaletta Giorgia Torino
2 Bus concerti Giorgia
- Codice Sconto Eventi in Bus

Scaletta Giorgia Torino

Di seguito trovi la setlist di canzoni che Giorgia che ha portato in Tour nel 2025 (la scaletta potrebbe subire delle variazioni):

1. L'unica
2. I Feel Love / Senza confine / E c'è ancora mare / Il cielo in una stanza / Gocce di memoria
3. Vivi davvero
4. Carillon
5. Oronero
6. Corpi celesti
7. Come saprei
8. E poi
9. Sabbie mobili
10. Per fare a meno di te / Infinite volte / Strano il mio destino
11. Spirito libero
12. Paradossale
13. Io fra tanti
14. Se mi vuoi / Girasole / Scelgo ancora te / True Colors / È l'amore che conta
15. La gatta (sul tetto)
16. Di sole e d'azzurro
17. Come neve
18. Tra le lune e le dune
19. Il mio giorno migliore / We Found Love
20. La cura per me
21. Tu mi porti su
22. Golpe

Bus concerti Giorgia

Eventi in Bus, partner di Team World, organizza **Pullman RISERVATI AI SOLI FAN** per **raggiungere le venue in occasione dei concerti**

Ritaglio stampa ad uso esclusivo del destinatario, non riproducibile.
095047

di Giorgia nel 2026. Sono previste partenze da tutta Italia. Perché viaggiare in Bus?

- **NESSUNO STRESS per l'organizzazione del viaggio**: l'unico tuo pensiero sarà quello di acquistare il tuo posto in pullman e raggiungere il luogo di ritrovo. *Tu divertiti, al resto ci pensa Eventi in Bus!*
- **E' ECONOMICO** perché non dovrai spendere soldi per benzina, parcheggio, autostrada e hotel
- **VIAGGI CON I FAN** perché i pullman sono riservati solo a chi è diretto al concerto

BUS CONCERTO GIORGIA
CLICCA QUI E PRENOTA IL TUO POSTO

Cliccando sul link avrai accesso a tutte le informazioni del tuo viaggio, tra cui città di partenza, punto di ritrovo e prezzi. Ricordati di inserire il **codice sconto TEAM-W** per risparmiare sulla tua prenotazione. Il nostro codice è valido per qualsiasi evento presente sul sito di Eventi in Bus.

Codice Sconto Eventi in Bus

Su qualsiasi evento presente sul sito **www.eventinbus.com** puoi utilizzare il **CODICE SCONTO** offerto da Team World che ti garantisce la **più alta percentuale di sconto disponibile.** In fase di prenotazione non dovrai far altro che inserire il buono: TEAM-W (da scrivere in MAIUSCOLO).

PUBBLICITÀ

Ritaglio stampa ad uso esclusivo del destinatario, non riproducibile.
095047

sky | Esplora tutte le offerte Sky OFFERTE SKY

MUSICA

Annalisa, è uscito il nuovo singolo Canzone estiva: testo e significato

13 mar 2026 - 11:30

©Getty

Dopo il successo degli ultimi progetti che l'hanno consacrata ancora una volta tra le artiste più influenti del pop contemporaneo, il brano prosegue il percorso aperto dall'album *Ma io sono fuoco* e racconta non solo l'amore verso una persona, ma anche l'amore verso il pubblico

"*Mi vuoi più suora o pornodiva?*". Annalisa ha lanciato così, con una frase del testo, il **nuovo singolo** *Canzone estiva*, uscito venerdì 13 marzo dopo il successo degli ultimi progetti che l'hanno consacrata ancora una volta tra le artiste più influenti del pop contemporaneo. Il brano prosegue il percorso aperto dall'album *Ma io sono fuoco* e ne riprende il tema,

Ritaglio stampa ad uso esclusivo del destinatario, non riproducibile.

095047

tornando sul simbolo del fuoco inteso come scintilla creativa e come capacità di reazione e di trasformazione. "*Sei il mio sogno erotico, pensiero non cattolico*", recita il testo, che mescola sacro e profano e spiritualità e seduzione. Si tratta infatti di una canzone d'amore a strati che si muove in due diverse direzioni: non solo l'amore verso una persona, ma anche l'amore verso il pubblico. Un sentimento viscerale, esplosivo, di non facile comprensione, ma profondo e legato anche all'amore per sé stessi e all'autostima, che porta ad affrontare sia l'opinione di chi si ama, sia l'opinione pubblica, un'esperienza non sempre leggera. Per Annalisa, ognuno di noi è non solo quello che sente di essere, ma anche quello che vedono gli altri con tantissime paia di occhi. Ogni versione può ricevere un giudizio opposto, nonostante la persona osservata sia sempre la stessa. Da qui l'idea della provocazione, "*Mi vuoi più suora o pornodiva?*", una forma di ironia sul linguaggio del giudizio che introduce già la risposta: l'unica strada è mostrarsi per come si è, essendo entrambe e nessuna, in un personale e disordinato equilibrio precario che si trova nel mezzo. Del resto, la scelta della versione da vedere racconta una piccola parte di chi è osservato, mentre spiega moltissimo di chi osserva.

IL TESTO

Ecco il **testo** del brano *Canzone estiva* di Annalisa:

Quando Venere è in Leone non si può parlare
So di cose che tu non potresti mai capire
Quando vado giù
Nel pensiero più malato e inutile
Abbiamo perso il filo

Sei nel mio sogno erotico
Sto bruciando tra le fiamme roventi
Pensiero non cattolico
Non ti offendi?

E non cambiare discorso
Se mi chiedi come sto
Sei un maledetto elettrochoc
E poi una botta di autostima
Magari stavo meglio prima
Della tua pazza nostalgia
Andate in pace e così sia
Mi vuoi più suora o pornodiva?
Questa non è una canzone estiva
Sei una iena, sei un problema
E per questo finisce un amore
Che non c'era, forse c'era
E per questo finisce

Sul cavallo con le ali sembra di volare (Ho la psicosi, le paranoie)
Ora sai che sono ancora tutta naturale (Ma che paura)
Quando vado giù
Fino in fondo a quel bicchiere che è già a metà
Abbiamo perso il filo

Sei nel mio sogno erotico
Sto bruciando tra le fiamme roventi
Pensiero non cattolico
Non ti offendi?

E non cambiare discorso
Se mi chiedi come sto

Ritaglio stampa ad uso esclusivo del destinatario, non riproducibile.
095047

Sei un maledetto elettrochoc
E poi una botta di autostima
Magari stavo meglio prima
Della tua pazza nostalgia
Andate in pace e così sia
Mi vuoi più suora o pornodiva?
Questa non è una canzone estiva
Sei una iena, sei un problema
E per questo finisce un amore
Che non c'era, forse c'era
E per questo finisce

Quando Venere è in Leone non si può parlare
E per questo finisce

Per quella pazza nostalgia
Andate in pace e così sia
Mi vuoi puoi suora o pornodiva?
Questa non è una canzone estiva

Sei una iena, sei un problema
E per questo finisce un amore
Che non c'era, forse c'era
E per questo finisce

(Alleluia, alleluia)
E per questo finisce un amore
(Alleluia, alleluia)
Che non c'era, forse c'era
E per questo finisce

Ritaglio stampa ad uso esclusivo del destinatario, non riproducibile.

Annalisa, è uscito il videoclip del nuovo singolo Esibizionista

IL TOUR *MA NOI SIAMO FUOCO - CAPITOLO II - PALASPORT 2026*

Annalisa inizierà il **tour** *Ma noi siamo fuoco – Capitolo II – Palasport 2026*, la seconda parte dei concerti live della cantante che, tra novembre e dicembre 2025, avevano collezionato quasi tutte le 13 tappe sold out.

Ecco le **date**:

23 aprile - **Genova** (Palateknoship)

095047

25 aprile - **Mantova** (Palaunical - sold out)
26 aprile - **Mantova** (Palaunical)
28 aprile - **Pesaro** (Palavitrifrigo)
30 aprile - **Torino** (Inalpi Arena)
02 maggio - **Firenze** (Mandela Forum)
04 maggio - **Napoli** (Palapartenope)
09 maggio - **Milano** (Unipol Dome)
12 maggio - **Messina** (Palarescifina) - sold out
13 maggio - **Messina** (Palarescifina)
16 maggio - **Roma** (Palazzo dello Sport)

Annalisa annuncia la seconda parte del tour nel 2026

FOTOGALLERY
©Getty

1/15

APPROFONDIMENTI

Concerti in Italia, tutti gli appuntamenti più attesi del 2026

Dalla tournée negli stadi di Tiziano Ferro al grande evento a Tor Vergata di Ultimo passando per l'unica data italiana dei Maroon 5, il ritorno di Katy Perry e il grande show di Irama sul palco dello stadio San Siro di Milano. Ecco alcuni degli appuntamenti live più attesi del prossimo anno

VAI ALLA FOTOGALLERY

→

TAG:

Ritaglio stampa ad uso esclusivo del destinatario, non riproducibile.
095047

THEFRONTROW.IT

www.ecostampa.it

thefrontrow
Music, Events & Urban Noise

NEWS PHOTO REPORT LIVE REPORT RECENSIONI INTERVISTE EVENTS HARD'N'HEAVY ABOUT

Ritaglio stampa ad uso esclusivo del destinatario, non riproducibile.

095047

THEFRONTROW.IT

www.ecostampa.it

Autore: Ilaria Boraso

Ritaglio stampa ad uso esclusivo del destinatario, non riproducibile.

095047

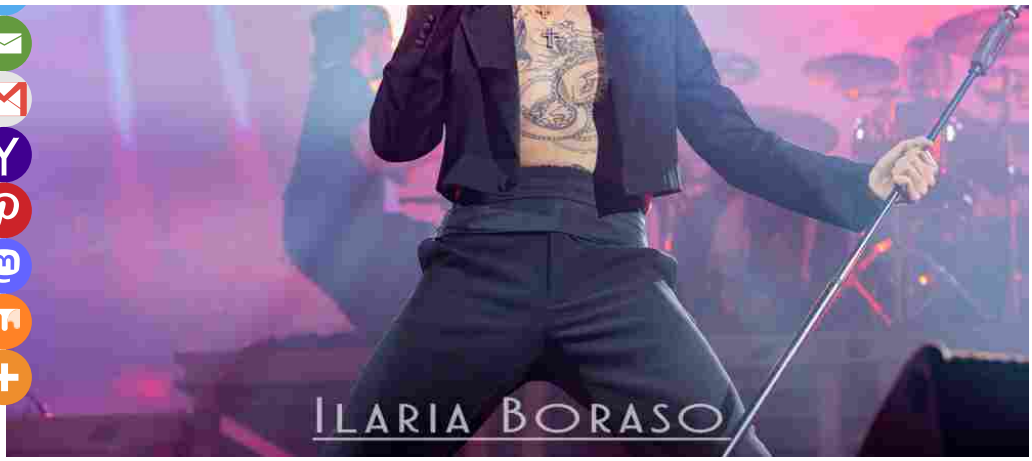

ACHILLE LAURO RIEMPIE LA KIOENE ARENA DI PADOVA

Dopo un anno straordinario scandito da alcuni dei momenti più significativi dello spettacolo italiano, **ACHILLE LAURO** torna dal vivo.

Dalla partecipazione alle Olimpiadi – protagonista della Cerimonia di Chiusura all'Arena di Verona – alla co-conduzione del Festival di Sanremo, passando per l'annuncio dei suoi primi stadi che hanno già registrato il sold-out per le date di San Siro e dello Stadio Olimpico, Lauro riabbraccia il suo pubblico nei palazzetti di tutta Italia.

Il tour, che ieri sera ha fatto tappa alla **KIOENE ARENA** di **Padova**, è da tempo interamente sold-out: l'ennesimo traguardo che conferma un percorso artistico in continua evoluzione e una connessione sempre più profonda con il pubblico.

Lo spettacolo portato sul palco è un racconto potente e viscerale, capace di attraversare le diverse anime del suo repertorio – dai brani che hanno segnato il suo percorso fino alle produzioni più recenti – in un live pensato per essere un'esperienza a tutto tondo.

Sul palco con Achille Lauro, Boss Doms, Danien, Riccardo Castelli e Mattia Tedesco alle chitarre, Marco Lancs alla batteria, Gregorio Calculli al pianoforte e Nicola Iazzi al basso, oltre a un'orchestra di percussioni, archi, fiati, cori e alla presenza della cantante lirica Valentina Gargano.

Dopo i palazzetti, giugno vedrà Achille Lauro protagonista dei suoi primi concerti negli stadi, un passaggio simbolico e concreto verso una nuova dimensione della sua carriera.

LE PROSSIME DATE DEL TOUR

14 MARZO 2026 TORINO – INALPI ARENA – SOLD OUT

16 MARZO 2026 MILANO – UNIPOL FORUM – SOLD OUT

17 MARZO 2026 MILANO – UNIPOL FORUM – SOLD OUT

20 MARZO 2026 BOLOGNA – UNIPOL ARENA – SOLD OUT

21 MARZO 2026 FIRENZE – NELSON MANDELA FORUM – SOLD OUT

22 MARZO 2026 FIRENZE – NELSON MANDELA FORUM – SOLD OUT

24 MARZO 2026 TORINO – INALPI ARENA – SOLD OUT

27 MARZO 2026 MILANO – UNIPOL FORUM – SOLD OUT

29 MARZO 2026 BOLOGNA – UNIPOL ARENA – SOLD OUT

ACHILLE LAURO – COMUNI IMMORTALI 2026

Ha iniziato la sua carriera con la fotografia sportiva, unendo successivamente la sua passione per la fotografia a quella che è un'altra sua grande passione: la musica. Dal 2017 si dedica alla fotografia musicale, catturando l'energia e l'emozione dei concerti. Dal 2023 fa parte del team di The Front Row, con l'intento di contribuire con le sue immagini a raccontare l'esperienza unica degli eventi live. La potenza di un clic con l'intento di fermare un attimo di storia: questo è ciò che per Ilaria significa essere una fotografa di evento live. Ama la musica pop-rock, sia italiana che internazionale.

Cerca

ULTIMI ARTICOLI PUBBLICATI

Ritaglio stampa ad uso esclusivo del destinatario, non riproducibile.

095047

07 GIUGNO 2026 RIMINI – STADIO ROMEO NERI

10 GIUGNO 2026 ROMA – STADIO OLIMPICO – SOLD OUT

15 GIUGNO 2026 MILANO – STADIO SAN SIRO – SOLD OUT

ACHILLE LAURO – PER SEMPRE NOI 2027

30 GIUGNO 2027 ROMA – STADIO OLIMPICO

Si ringrazia per la gentile collaborazione **ZED LIVE, FRIENDS AND PARTNERS e GOIGEST**

Foto a cura di **Ilaria Boraso**

Il tesoro nascosto nei Magazzini della mente di Auroro Borealo 13 Marzo 2026

ACHILLE LAURO RIEMPIE LA KIOENE ARENA DI PADOVA 13 Marzo 2026

Francesco Gabbani conquista Napoli: Live Tour 2026 al Palapartenope 12 Marzo 2026

Il talento di Laufey illumina a giorno il ChorusLife di Bergamo 12 Marzo 2026

DEATHBYROMY: la data di Milano si terrà il 3 luglio 11 Marzo 2026

CATEGORIE

ALBUM (196)
ARTISTI (467)
CINEMA (18)
CONCERTI (1.290)
EVENTI (661)
FESTIVAL (224)
HARD'N'HEAVY (646)
HOT (494)
INTERVISTE (281)
LIBRI (15)
LIVE REPORT (753)
NEWS (2.980)
NUOVE PROPOSTE (7)
PHOTO REPORT (3.227)
RECENSIONI (435)
SINGOLI (210)

Ritaglio stampa ad uso esclusivo del destinatario, non riproducibile.
095047

Quotidiano
13-03-2026
Pagina 22
Foglio 1

TORINO CRONACAQUI

www.ecostampa.it

L'EVENTO Sul palco storie di vita, resilienza e cambiamento personale

Arriva il Festival della Felicità 8mila studenti all'Inalpi Arena

All'Inalpi Arena di Torino arriva il Festival della Felicità, un evento dedicato ai giovani e al tema della crescita personale che ha già registrato grande interesse. L'iniziativa principale, rivolta a circa 8mila studenti e studentesse, ha infatti fatto registrare il tutto esaurito. Per questo gli organizzatori hanno deciso di aprire anche una sessione speciale al mattino, in programma martedì 17 marzo dalle 10 alle 12.30, offrendo alla cittadinanza la possibilità di partecipare a due ore di spettacolo e testimonianze dedicate al tema della felicità. Sul palco si alterneranno speaker, sportivi, artisti, musicisti e creator digitali, che racconteranno il proprio percorso e il modo in cui hanno affrontato momenti difficili della vita.

Le testimonianze toccheranno temi vicini all'esperienza quotidiana di molti giovani: una relazione finita, un fallimento, le difficoltà legate all'immagine di sé o i cambiamenti improvvisi. L'obiettivo è mostrare come anche gli ostacoli possano diventare occasioni per sviluppare nuove strategie di felicità e imparare a gestire le emozioni. La sessione del mattino è aperta a tutti: possono partecipare cittadini, genitori, educatori e volontari che desiderano prendere parte all'iniziativa. L'ingresso è gratuito, ma è necessario registrarsi online per ottenere l'accredito. Maggiori informazioni e modalità di iscrizione sono disponibili sul sito www.fondazionedellafelicita.com.

Ritaglio stampa ad uso esclusivo del destinatario, non riproducibile.

095047

LA STAMPA
torinosette

www.ecostampa.it

DA NON PERDERE

venerdì 13
Giorgia in concerto all'Inalpi Arena

domenica 15
Rocco Papaleo presenta il nuovo film

lunedì 16
Il ritorno in scena di Angelina Mango

mercoledì 18
La gara di ciclismo Milano-Torino

Ritaglio stampa ad uso esclusivo del destinatario, non riproducibile.
095047-ITOMLY

LATTERIE inalpi
LA STAMPA torinosette
www.ecostampa.it

LA TOP 5 DEL WEEKEND

Venerdì

INALPI ARENA

Il ritorno di Giorgia tutti i successi in una sera

Dopo il successo ottenuto con il "Come Saprei Live", che durante l'estate l'ha vista protagonista di una serie di concerti tutti sold out in alcune delle location più suggestive d'Italia, Giorgia è ora in tour con l'ultimo album dal titolo "G". S'inizia alle 21.

CAFFÈ FIORIO

Aperitivo musicale nel locale storico

La musica dal vivo entra nello storico locale di via Po 8. Appuntamento dalle 18 alle 22 con "L'aperitivo Musicale" caratterizzato dall'esibizione della cantante Linda Lazar accompagnata al pianoforte da Marcello Picchioni.

TEATRO COLOSSEO

Lo spettacolo in cadenza di Giovanni Lindo Ferretti

A un anno e mezzo dalla sua prima e unica messa in scena, lo spettacolo "Percuotendo, in cadenza" di Giovanni Lindo Ferretti torna in versione rinnovata sul palco del locale di via Madama Cristina 71. S'inizia alle ore 21.

TEATRO ALFIERI

"Gente di facili costumi" con Flavio Insinna mattatore

Flavio Insinna e Giulia Fiume sono i protagonisti dello spettacolo "Gente di facili costumi", commedia brillante firmata da Nino Manfredi. Il sipario si alza alle 20,45, in replica domani alla stessa ora e domenica alle 15,30.

FLASHBACK HABITAT

Il Bonadé Uneven Quintet suona al Circolino

Il Circolino, corso Lanza 75, propone alle 21 il concerto del Bonadé Uneven Quintet. Con Bonadè suonano Luca Begonia al trombone, Emanuele Francesconi al piano, Gualtiero Marangoni al basso e Fabrizio Fiore batteria.

Sabato

INALPI ARENA

La musica di Achille Lauro nel tour Palazzetti Live 2026

Protagonista sul palco di Sanremo a fianco di Carlo Conti, Achille Lauro approda con il suo tour "Palazzetti Live 2026" nel punto di spettacoli di corso Sebastopoli. La sua performance comincia alle 21, apertura porte due ore prima.

TEATRO GIOIELLO

"Uno, nessuno e centomila" dall'opera di Luigi Pirandello

Primo Reggiani è il protagonista della messa in scena di un classico della letteratura italiana quale è da considerarsi "Uno, nessuno e centomila", trasposizione per il palcoscenico del romanzo di Pirandello. S'inizia alle 21.

Ritaglio stampa ad uso esclusivo del destinatario, non riproducibile.
095047-ITOMLY

LATTERIE inalpi
LA STAMPA torinosette
www.ecostampa.it

SAN FILIPPO NERI

Quegli elisir sonori su musiche di Rachmaninov

All'Oratorio San Filippo Neri in via Maria Vittoria 5 Concertante presenta "Elisir sonori" con Arianna Di Martino al violoncello e Francesco Navelli al pianoforte. Interpretano musiche di Scriabin, Sollima e Rachmaninov. Ingresso libero.

TEATRO SAN GIUSEPPE

Una serata in ascolto delle musiche di Mozart e Bach

Alle 21 al Teatro San Giuseppe in via Doria 18 concerto dell'Orchestra Filarmonica Magister Harmoniae diretta da Elena Gallafrio, con la partecipazione del pianista Fabrizio Sandretto. Pagine di Mozart, Vivaldi, Torelli, Bach.

MONCALIERI

Kander dj in consolle all'Audiodrome

Va in scena alle 23 l'esibizione del dj Kander, mago della consolle protagonista di una lunga tournèe internazionale che approda nel locale di Moncalieri per mixare successi internazionali. Indirizzo: strada Mongina 11.

Domenica

CASA TEATRO RAGAZZI

Il viaggio di un lombrico suscita meraviglia

Si alza alle 16,30 il sipario per "Sulla vita sfortunata dei vermi", spettacolo tratto dall'opera di Noemi Vola pubblicata da Corraini Edizioni. Descrive il viaggio sorprendente di un lombrico, inno alla curiosità e alla meraviglia.

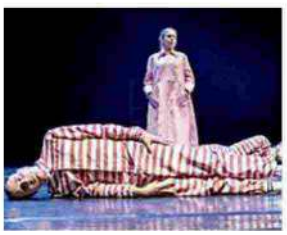

TEATRO CARDINAL MASSAIA

Si ride con Yoko Yamada in "Stellina Scintillina"

La comica nippo-bresciana Yoko Yamada mette in scena alle 21 il nuovo spettacolo "Stellina Scintillina" organizzato da Hiroshima Mon Amour in collaborazione con Torino Comedy Lounge. E' previsto il "tutto esaurito".

STUPINIGI

"Il barbiere di Siviglia" alla Palazzina di Caccia

Il Salone d'Onore della Palazzina di Caccia ospita la rassegna "Lirica a Corte", che alle 19 rende omaggio al genio di Gioachino Rossini con "Il barbiere di Siviglia" diretto da Roberto Tagliani. Nel cast, Gabriele Nani e Anna Bordignon.

CINEMA MASSIMO

"La storia ufficiale" della dittatura in Argentina

Per la rassegna "24 marzo 1976" alle 20,30 c'è "La storia ufficiale" di Luis Puenzo con Héctor Alterio e Norma Aleandro interpreti. La storia è ambientata durante gli ultimi mesi della dittatura militare, nell'Argentina del 1983.

MUSEO EGIZIO

La musica classica invade le sale

Alle 11 al Museo Egizio di via Accademia 6 prosegue "Onde", ciclo di concerti che con "Metamorfosi", curato dall'Oft, vede Matteo Fabi al violoncello su Bach, Koeppen, Summer e altri. Gratuito con prenotazione obbligatoria su museoegizio.it

Ritaglio stampa ad uso esclusivo del destinatario, non riproducibile.
095047-ITOMLY

Settimanale
13-03-2026
Pagina 33
Foglio 1

LATTERIE inalpi

LA STAMPA torinosette

www.ecostampa.it

INALPI ARENA serata sold out martedì 17 marzo

La ricerca di una vita gioiosa parte dal Festival della Felicità

PABLO TRINCIA E ARTURO BRACHETTI TRA GLI OSPITI DELLA RASSEGNA IDEATA DA WALTER ROLFO

GIULIANO ADAGLIO

Che cosa significa oggi parlare di felicità? Non come idea astratta o slogan motivazionale, ma come esperienza concreta, fatta di cadute, tentativi, fallimenti e ripartenze. È da questa domanda che prende forma il Festival della Felicità, iniziativa che torna a Torino per la terza edizione con una settimana di appuntamenti diffusi in città e il momento culminante **martedì 17 marzo** alle 21 all'Inalpi Arena. Qui andrà in scena "Vite – Storie di felicità", uno spettacolo costruito come un racconto collettivo in cui testimonianze personali, musica, performance e momenti di dialogo si alternano sul palco. La serata, a ingresso gratuito ma già sold out, riunisce protagonisti provenienti da ambiti diversi – dallo spettacolo al giornalismo, dalla divulgazione ai social media – chiamati a condividere esperienze e percorsi di vita. A guidare l'incontro sarà Walter Rolfo, fondatore del Festival e presidente della Fondazione della Felicità, affiancato dal trasformista Arturo Brachetti. Con loro saliranno sul palco la conduttrice radiofonica La Pina, voce storica di Radio Deejay capace di raccontare con ironia e autenticità il quotidiano, il giornalista e podcaster Pablo Trincia, autore di reportage e serie audio di grande successo, e il content creator Sebastiano Gravina, conosciuto online come "Videociecato". Completano il programma Alessandro Mosca Balma, imprenditore e performer, e la crew di danza Ping Pong Pang con il ballerino Patrizio Ratto. Più che una conferenza o uno spettacolo tradizionale, "Vite – Storie di felicità" si presenta come una narrazione corale in cui linguaggi diversi – parola, musica, movimento – si intrecciano per esplorare le possibilità di cambiamento che attraversano le storie individuali. Amori finiti male, fallimenti professionali, sogni accantonati o ricostruiti: il filo conduttore è l'idea che anche le esperienze più difficili possano trasformarsi in strumenti di crescita e consapevolezza. Nella stessa giornata, l'Inalpi Arena ospiterà anche una mattinata dedicata alle scuole, pensata come momento formativo per gli studenti, con interventi di artisti, sportivi e divulgatori chiamati a dialogare con le nuove generazioni sul tema delle emozioni, delle scelte e delle difficoltà quotidiane. Il festival, però, non si esaurisce nel grande appuntamento di martedì sera. Il programma della settimana attraversa infatti diversi luoghi della città con iniziative pensate per portare momenti di condivisione anche in contesti più delicati. Tra questi l'Ospedale Infantile Regina Margherita, dove è previsto uno spettacolo di magia dedicato ai bambini ricoverati, e la casa circondariale Lorusso e Cutugno, che ospiterà un intervento pensato per i detenuti. —

© RIPRODUZIONE RISERVATA

In alto uno scatto dell'Inalpi Arena durante l'edizione passata del Festival della Felicità e sotto, da sinistra, l'ideatore della rassegna Walter Rolfo. Pablo Trincia e Arturo Brachetti, tra gli ospiti

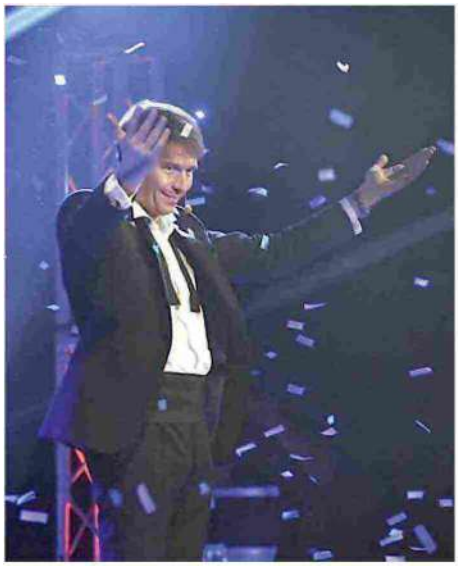

Ritaglio stampa ad uso esclusivo del destinatario, non riproducibile.

095047-ITOMLY

LA STAMPA
torinosette

www.ecostampa.it

La musica che tira dritto

Sui palchi Achille Lauro, Angelina Mango, Tozzi, Giorgia, Olly e Ferretti

Ritaglio stampa ad uso esclusivo del destinatario, non riproducibile.

095047-ITOMLY

LASTAMPA torinosette

www.ecostampa.it

ANGELINA MANGO al Colosseo lunedì 16 marzo

Nina non è star nemmeno per sbaglio "Non sto sul palco, lui mi viene incontro"

L'ARTISTA LUCANA DOPO UN ANNO E MEZZO LONTANA DALLE SCENE PORTA L'ULTIMO DISCO "CARAMÈ"

ANDREA POMINI

Due recentissimi vincitori di Sanremo arrivano in città, a distanza di pochi giorni l'uno dall'altra, entrambi con date già esaurite rapidamente in prevendita. Se Olly è atteso dalle folle alla Inalpi Arena, Angelina Mango sceglie invece l'atmosfera raccolta del Teatro Colosseo, dove **lunedì 16 marzo** (alle 20,30, sold out) fa tappa il suo tour "Nina canta nei teatri". Si tratta di uno spettacolo pensato quasi come una sessione di studio condivisa con il pubblico, in cui le canzoni prendono forma di fronte agli spettatori e la cantante si racconta senza filtri attraverso il suo alter ego Nina, appunto.

Il tour segna il ritorno sulle scene della cantante lucana, a un anno e mezzo circa da quando, nell'ottobre del 2024, annullò tutte le date rimanenti di un tour italiano ed europeo appena cominciato, e dichiarò di volersi prendere una pausa a tempo indeterminato per problemi di salute. Riapparsa su un palco all'inizio di settembre dello scorso anno, intervenendo proprio al concerto di Olly all'Ippodromo Snai di Milano per cantare "Per due come noi", duetto pubblicato come singolo nel 2024, Angelina ha inciso a sorpresa lo scorso ottobre il suo secondo album "Caramé", contenente sedici nuove canzoni, comprese collaborazioni con Madame, Calcutta e Dardust. Un album uscito senza annunci o indiscrezioni, sul quale è in buona parte basato "Nina canta nei teatri", un giro di 11 live annunciato con una lettera aperta ai fan, dove ha raccontato le emozioni del ritorno in scena e fatto chiarezza sul suo ritiro temporaneo, dopo mesi di voci non confermate e speculazioni.

"Ieri sera" ha scritto dopo la prima giornata di prove, "sono salita sul palco. Il mio palco.

È uno spettacolo bellissimo mi guardo intorno e non c'è niente che non sia me al cento per cento

Quello che ho immaginato, disegnato e abitato col cuore fino a poco prima di averlo davanti. Inutile dire quanto io abbia pianto, perché in questi giorni credo di aver prodotto litri di lacrime". E ancora: "Non è il successo, il calendario pieno o lo stress ad avermi fatto ammalare. Quello che fa male davvero è non ascoltarsi, è non sentirsi liberi. Ecco, io ieri sera mi sentivo libera su quel palco. Ero struccata e non me ne fregava niente se mi finiva la frangia negli occhi, perché ero troppo emozionata. Un anno fa questa sembrava un'altra vita. Non pensavo sarei più tornata a fare musica o in scena . Forse la differenza è che ora non sto andando sul palco ma è lui che mi viene incontro".

Anche il nuovo album, come ha raccontato lei stessa, è un lavoro molto intimo e sentito, a partire dal gioco di parole del titolo, che suona come l'incipit di un'altra lettera aperta, questa volta a se stessa. "Quindici canzoni più una", come ha scritto, e fra le righe è possibile ricostruire momenti e stati d'animo di questi mesi in cui è stata lontana dalle scene, senza timore di mostrarsi fragile di fronte al giudizio altrui e ai meccanismi dello show business: "Non sono una star nemmeno per sbaglio, sono matricola a vita", come canta in "7up". Scritto, suonato e prodotto insieme al fratello Filippo e a Giovanni Pallotti, l'album contiene anche "Come un bambino", un brano in cui Angelina scrive dal punto di vista del padre (Pino, portabandiera della musica pop italiana anni '80/'90, morto tragicamente per un malore sul palco nel 2014) una lettera d'amore alla madre (Laura Valente, cantante anche lei, voce dei Matia Bazar post-Antonella Ruggiero dal 1990 al 1998).

Nata a Maratea nel 2001, Angelina Mango è salita agli onori delle cronache in pochissimo tempo fra il 2023 e il 2024, prima vincendo il talent show televisivo "Amici" nella categoria canto (seguita dal tormentone pop estivo "Ci pensiamo domani", suo primo grande successo), e quindi aggiudicandosi il 74° festival di Sanremo con "La noia", singolo da triplo disco di platino e settimo posto all'Eurovision Song Contest. Il suo primo album è "Poké Melodrama", uscito nel maggio 2024 sull'onda del trionfo sanremese e arrivato al primo posto in classifica. Poi lo stop improvviso, i mesi di incertezza e ora, finalmente, il ritorno di "Caramé" e "Nina canta nei teatri". Spettacolo che descrive con legittimo entusiasmo: "È uno show che non è uno show. È bellissimo. Mi guardo attorno, poi chiudo gli occhi e penso che non c'è nulla di tutto questo che non sia me al cento per cento". —

© RIPRODUZIONE RISERVATA

Ritaglio stampa ad uso esclusivo del destinatario, non riproducibile.

095047-ITOMLY

LATTERIE inalpi
LA STAMPA torinosette
www.ecostampa.it

CHE MUSICA

GIORGIA all'Inalpi venerdì 13 marzo

"Da giovane avrei potuto arrendermi invece sono qui"

CHRISTIAN AMADEO

Rieccola Giorgia, pronta a godere nuovamente dell'affetto dei fan torinesi e a ricambiare con la bellezza delle sue canzoni. A soli tre mesi dal precedente concerto in città la cantante romana venerdì 13 marzo alle 21 sale sullo stesso palco dell'Inalpi Arena, in corso Sebastopoli 123, per accontentare i sostenitori rimasti all'asciutto per la data del 10 dicembre che aveva registrato il tutto esaurito, come tutte le altre date del tour "Palasport live" affrontato a fine 2025. I biglietti per il concerto di venerdì si acquistano su Ticket One con prezzi che vanno dai 55 agli 89 euro a seconda dei posti scelti.

Il tour nei palazzetti italiani riparte proprio da Torino e vede Giorgia impegnata fino alla fine di marzo, per poi prendere un po' di fiato prima di tornare sulla scena estiva con il "G summer 2026" in alcuni dei luoghi più suggestivi del Belpaese, tra i quali l'Arena di Verona e la Reggia di Caserta. Un giro di date da solleone che non ripasserà da Torino, ma che accoglierà il pubblico piemontese solo ad Asti (15 luglio, per Asti Musica) quale unica tappa.

Giorgia arriva da un'annata formidabile che ha rappresentato la sua rinascita, come lei stessa ha affermato. Anzi, un'altra. "È un'altra rinascita, non la prima. La cosa bella di non avere 20 anni è scoprire che le cose possono cambiare, trasformarsi, a seconda di come le vivi. Ci sono fasi che si alternano in modo meraviglioso. Sono molto grata alla vita perché ho l'opportunità di capirlo. Se me l'avessero detto 10 anni fa, non ci avrei creduto. A 26 anni già volevo smettere...E invece eccomi qui".

Lo scorso anno le ha riservato numerose soddisfazioni: la conduzione di X-Factor, la celebrazione dei trent'anni di "Come saprei" con il tour estivo, primi posti in classifica e dischi d'oro e di platino per l'album "G" e i suoi singoli "L'unica", "Golpe" e "La cura per me". Ancora, la partecipazione al Festival di Sanremo e una prima parte di tournée nei palazzetti con oltre 100 mila biglietti venduti. In questa ripartenza di tour si possono apprezzare nuovamente gli effetti visivi spettacolari e una carrellata di hit, da "E poi" a "Di sole e d'azzurro", e poi "Strano il mio destino", "Oronero" passando per le citate "Come saprei" e i singoli dell'ultimo disco, a cui si aggiunge il più recente "Corpi celesti".

A supportare la voce e il carisma di Giorgia sono in undici performer tra musicisti e coriste: il bassista/chitarrista Sonny Thompson, il chitarrista Mike Scott, il batterista William Milious Johnson, il pianista/tastierista Gian Luca Ballarin, il tastierista Fabio Visocchi, i coristi Andrea Faustini e Diana Frodella e gli archi di Valentina Sgarbossa (violoncello), Caterina Coco (violino), Alessio Cavalazzi (violino) e Matteo Lipari (viola).

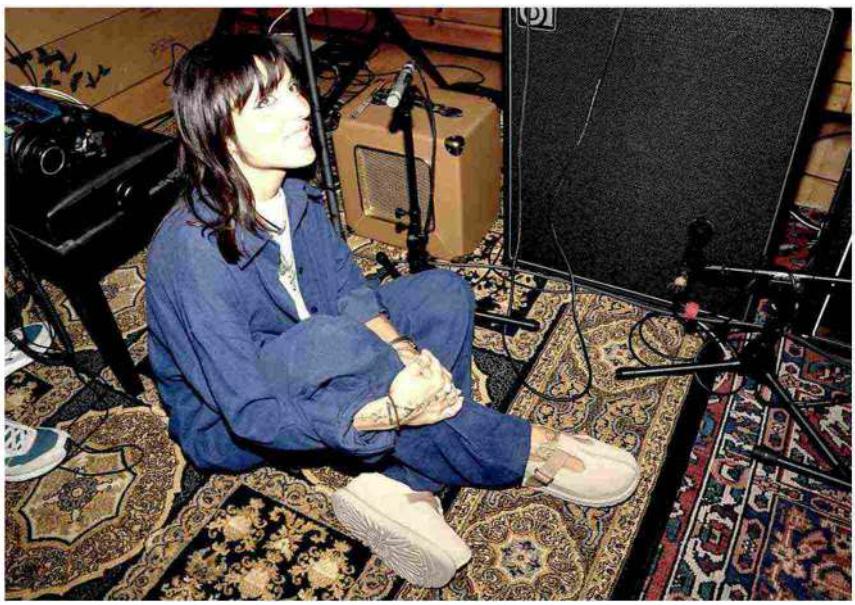

Ritaglio stampa ad uso esclusivo del destinatario, non riproducibile.
095047-ITOMLY

LATTERIE inalpi
LA STAMPA torinosette
www.ecostampa.it

INALPI ARENA giovedì 19 marzo

Chissà se sarà The final show per la Notte rosa di Umberto Tozzi

FRANCESCO VIGNANI

Viene quasi da scomodare Chandler davanti al lunghissimo e più volte rimandato addio ai palchi da parte di Umberto Tozzi e del suo tour "L'ultima notte rosa", passato per la prima volta a Torino nell'ottobre del 2024. Ormai definitivamente agli sgoccioli però, giura l'interessato tanto da aggiungere il suffisso "The Final Show" a questo ultimo giro di sette date italiane (una per ogni lettera del suo nome), la penultima delle quali passa da noi giovedì 19 marzo all'Inalpi Arena, con inizio alle 21 e pochi tagliandi rimasti in vendita a partire da 49 euro.

Non esattamente le ultime in senso assoluto, visto come Tozzi ha scelto di salutare i palchi all'estero, con ancora una serata prevista a Londra in data da definirsi a causa del fatto che i piani di esibirsi alla Royal Albert Hall – posto in cui ora suona pressoché chiunque ma dalla portata storica incommensurabile – si sono scontrati con l'assenza di date libere della sala. Il tour italiano rimescola però un po' le carte, già solo a partire dall'annunciata presenza di due ospiti - entrambi peraltro freschi di Sanremo - come l'amico di una vita Raf e Marco Masini, uno che prima di cominciare la carriera solista era solito stare alle tastiere per Tozzi. Con il concerto torinese a farsi da sigillo di una carriera notoriamente partita da qua, città dove ha trovato i natali 74 anni fa in quel Borgo San Paolo che ospita la chiesa Gesù Adolescente nel cui oratorio Tozzi faceva le prime prove in adolescenza. Per sbancare poi letteralmente in mezzo mondo, volente o nolente.

Di appena un mese fa la notizia ai limiti dell'incredibile per cui Trump è entrato nella sala in cui si teneva il discusso Board Of Peace per Gaza sulle note di "Gloria", ad esempio. Segno a suo modo di quel tipo di successo su cui un autore ha ormai pressoché nessun controllo, e tanto vale arrendersi. E usare un po' di ironia, se a chi gli chiede in questi giorni il segreto di tanta fama la risposta è "il culo. Quello ci vuole sempre, è fondamentale. Poi viene il talento, che penso sia indiscutibile, e le tante persone straordinarie che ho incontrato nella mia carriera. E aggiungo la mia capacità di scrivere riff con la chitarra. A me piace più il repertorio di Battisti del mio ma se ho avuto successo all'estero è proprio grazie a loro". Non ne dovrebbe mancare nessuno nemmeno a Torino, dove al solito arriva accompagnato da orchestra e turnisti per riproporre una scaletta che tocca ovviamente le varie "Ti Amo", "Donna amante mia" e l'inevitabile "Gloria". Brano a cui compete il futuro immediato di Tozzi, visto l'annuncio di un musical dallo stesso titolo per l'autunno a uso e consumo dei più inconsolabili fan. —

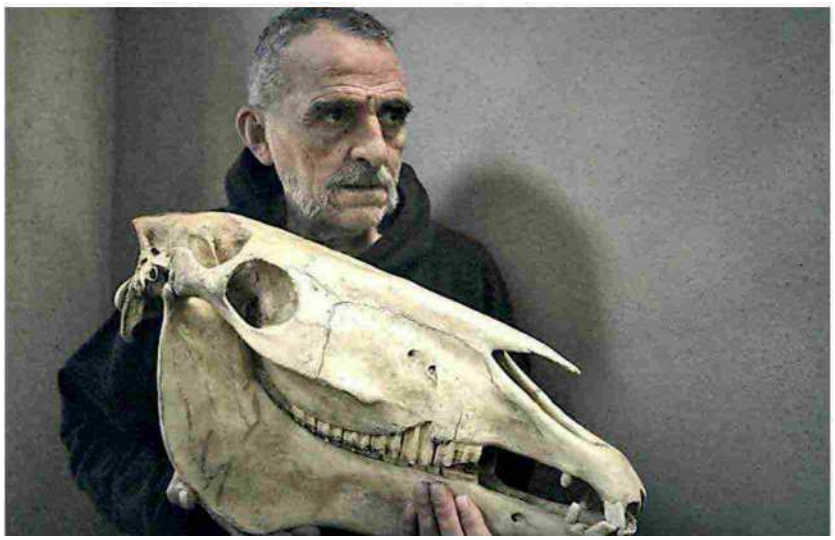

Giovanni Lindo Ferretti, cantautore emiliano, porta sul palco lo scheletro della testa del suo cavallo Tancredi, scomparso anni fa perchè colpito da un fulmine

Ritaglio stampa ad uso esclusivo del destinatario, non riproducibile.
095047-ITOMLY

LATTERIE inalpi
LA STAMPA torinosette
www.ecostampa.it

INALPI ARENA mercoledì 18 e domenica 22 marzo

Tanta voglia di Olly "Scrivo cose per tutti"

L'ARTISTA CELEBRA CON IL TOUR L'ULTIMO DISCO "TUTTA VITA"

ANDREA POMINI

Non è bastato l'annuncio del concerto di **mercoledì 18 marzo**, i cui biglietti sono andati esauriti molto rapidamente: il pubblico torinese ha tanta voglia di Olly, e il vincitore di Sanremo 2025 ha quindi deciso di raddoppiare quattro giorni dopo, **domenica 22 marzo**. Entrambe in programma alla Inalpi Arena (ore 21) ed entrambe sold out, le date fanno parte del "Tutta Vita Tour 2025-2026", cominciato lo scorso ottobre dal Forum di Assago.

Torino si prepara dunque ad accogliere uno degli artisti più amati della nuova scena pop italiana, un venticinquenne laureato in Economia e management d'impresa, già promessa del rugby giovanile. All'anagrafe Federico Olivieri, Olly è cresciuto nella fertile e sempre originale scena rap della sua città, ma è con il passaggio al pop, intorno al 2019, che arrivano i primi successi, singoli come "Bevi", "Il primo amore", la cover di "La notte" di Arisa e "Lego". Del 2022 è la prima partecipazione a Sanremo, sezione giovani, con "L'anima balla" e un secondo posto che gli vale la convocazione fra i big l'anno seguente. Non andrà benissimo (ventiquattresimo posto su 28 partecipanti), ma "Polvere", il suo brano in concorso, diventerà comunque disco di platino, e doppio platino sarà "Gira, il mondo gira", il suo album di debutto uscito proprio in quei giorni.

L'appuntamento con il trionfo sanremese è soltanto rimandato, comunque, ma nel frattempo la sua popolarità si consolida. Arrivano singoli come "Devastante" (decimo in classifica e triplo platino) e "Quei ricordi là" (platino), e duetti con Emma ("Ho voglia di te", platino) e Angelina Mango ("Per due come noi", primo in classifica e triplo platino), e arriva infine la partecipazione al Festival 2025. È l'edizione del ritorno dei cantautori più "classici", segnata dal secondo posto di Lucio Corsi e dal terzo di Brunori Sas, entrambi esordienti in Riviera, ma a svettare sono Olly e la sua ballata "Balorda nostalgia", altro triplo platino e biglietto per l'olimpo del pop.

Il tour in corso celebra dunque il successo di una voce fresca e spensierata, e del suo ultimo album "Tutta vita" uscito nel 2024, certificato quadruplo disco di platino e ripubblicato nel settembre 2025 come "Tutta vita (sempre)", con l'aggiunta dei singoli usciti nel frattempo e di altre cinque canzoni inedite.

Come ha spiegato lui stesso, "Tutta vita è quell'espressione che si usa quando qualcosa va storto, ma comunque ci si rialza e si va avanti", ed è anche il lavoro che ne ha consolidato la popolarità soprattutto fra le nuove generazioni, grazie a un mix di pop contemporaneo, cantautorato e sonorità urban. E grazie al carattere spontaneo e diretto di una musica in cui è facile riconoscersi, se hai vent'anni o giù di lì. "Scrivo cose", ha raccontato, "che se riesco a cantarle io, possono essere cantate da tutti. Non cerco più cose complicate, mi interessa fare brani che arrivino diretti. Cantare insieme è spontaneo: noi ci gasiamo, gli altri pure e nasce quella magia. Non è mai per vendere dischi, ma per comunicare in modo semplice. Non c'è una formula, anche se a volte mi rendo conto che mi ripeto. Non cerco slogan per vendere dischi. La volontà è dire le cose in modo semplice. Poi, probabilmente, questa semplicità diventa anche una formula che funziona, ma l'intenzione non è commerciale: è solo comunicare in modo diretto". —

Il cantante Olly, reduce da Sanremo, che ha vinto nel 2025, è un rapper genovese classe 2001

Ritaglio stampa ad uso esclusivo del destinatario, non riproducibile.
095047-ITOMLY

LATTERIE inalpi
LA STAMPA torinosette
www.ecostampa.it

LINDO FERRETTI al Colosseo venerdì 13

Spiritualità ad alta tensione fra mistica e antico punk Atto d'amore per Battiato

IL LEADER DI CCCP, CSI E PGR PORTA LA TESTA DEL CAVALLO TANCREDI

All'origine il canto, la poesia, la preghiera erano una cosa sola, alla fine saranno la stessa cosa": sono alcune delle parole che Giovanni Lindo Ferretti ha scelto all'inizio della tournée in corso per sintetizzare il significato dello spettacolo "Percuotendo. In cadenza", che **venerdì 13 marzo** fa scalo al Colosseo per iniziativa di Hiroshima Mon Amour. Il leader di Cccp, Csi e Pgr sta al centro del palco, in mezzo ai due musicisti che lo accompagnano: alla sua sinistra prende posto Simone Benvenuti, anche arrangiatore di tutta la parte musicale e circondato dalle percussioni, alla destra dello sciamanico salmodiante c'è Luca Rossi con chitarre elettriche e altro cordame. A vegliare su tutti e sul pubblico è il teschio di Tancredi, l'amato cavallo di Ferretti, morto molti anni fa colpito da un fulmine.

Un compagno di vita cui l'artista emiliano ha dedicato anche il proprio debutto nel mondo dei fumetti, con il volume "Tanno" condiviso con Michele Petrucci. L'ossatura della narrazione sono al tempo stesso le canzoni, quasi venti, e le pagine del libro "Ora et Labora". Ne scaturisce un viaggio spirituale ad alta tensione emotiva, in cui la continuità tra il cantante punk di un tempo e il mistico pensatore odierno è più che mai evidente. Fin dall'inizio, con un atto d'amore verso Franco Battiato, fonte d'ispirazione sempre apertamente rivendicata che firmò "Aria di rivoluzione", il brano con cui si apre lo spettacolo, come pure "E ti vengo a cercare", collocata nella seconda parte di un percorso di oltre un'ora e mezzo. Tanti i classici selezionati dai repertori delle band capitanate in oltre quarant'anni di microfono acceso: punteggiano il menù "Mi ami?", "Oh! Battagliero", "Curami", "Stati di agitazione", per concludere lo show con "Emilia paranoica" e "Spara Juri", intervallate dalla cove "Bang Bang (My Baby Shot Me Down)". Né può mancare quello che è diventato negli anni un vero totem delle performance ferrettiane, l'immancabile "Amandoti" che viene cantata in coro dal pubblico a ogni data del tour. Prima di questo giro d'Italia il live era stato sperimentato lo scorso anno una sola volta, al Teatro Olimpico di Vicenza, con un titolo diverso, "Moltitudine in cadenza, percuotendo", con l'ausilio del solo Benvenuti. Ora è stato sviluppato, rimaneggiato, perfezionato e arricchito sotto il profilo sonoro, spostando il baricentro un po' più verso la forma concerto. Niente a che vedere, comunque, con i concerti veri e propri, fronte su cui Giovanni Lindo tornerà operativo a fine estate. Dopo la trionfale tournée dei Cccp è infatti alle viste quella dei Csi: la data piemontese si terrà l'8 settembre ad Alba in piazza Medford. L'appuntamento in via Madama Cristina 71 è alle 20,30, i biglietti sono in vendita a partire da 30 euro. P. FER. —

Ritaglio stampa ad uso esclusivo del destinatario, non riproducibile.
095047-ITOMLY

LA STAMPA
torinosette

www.ecostampa.it

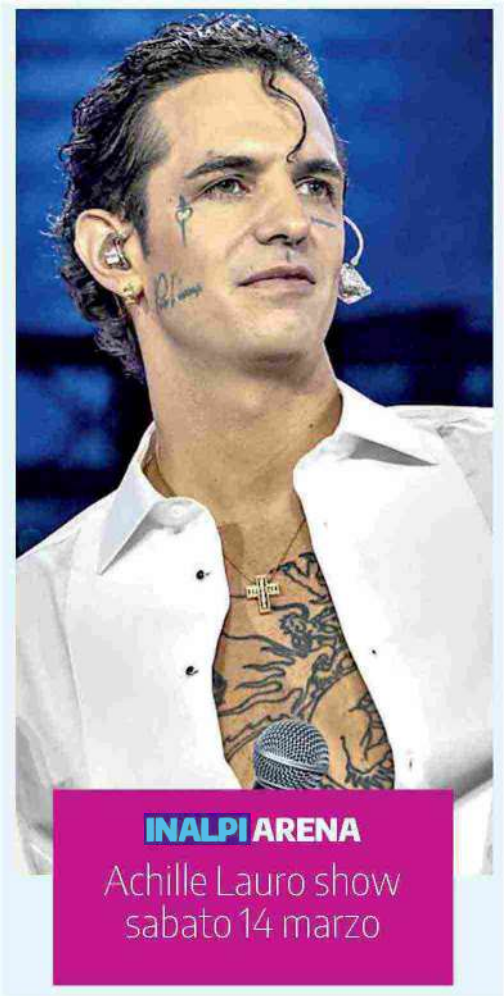

Ritaglio stampa ad uso esclusivo del destinatario, non riproducibile.

095047-ITOMLY

LATTERIE inalpi
LA STAMPA torinosette
www.ecostampa.it

ACHILLE LAURO all'Inalpi Arena sabato 14 e il 24 marzo

Sono dediche per gente comune "Per la mia città, gli amori e i tormenti"

IL CANTANTE ROMANO ARRIVA NEI PALAZZETTI CON IL SETTIMO ALBUM "COMUNI MORTALI"

FABRIZIO VESPA

L'ascesa di Achille Lauro è inarrestabile e lo dimostrano, numeri alla mano, i sold out che inanella uno dopo l'altro nel corso della sua attività concertistica. Dopo aver riempito per due date consecutive il Circo Massimo a Roma l'estate scorsa, l'artista di "Incoscienti giovani" si prepara a fare altrettanto con la sua prima avventura nelle arene italiane al coperto e **sabato 14 marzo** alle 21 arriva con il suo "Palazzetti Live 2026" all'Inalpi Arena, e seguirà una data aggiuntiva fissata il 24 marzo. Anche per questa quinta tappa del suo nuovo giro di concerti, iniziato il 4 marzo da Eboli per poi concludersi a fine mese a Firenze, così come per tutte le altre, il live si accompagna al progetto del settimo album in studio, descritto come "una fotografia della maturità" e che ruota intorno alla fonte ispiratrice principale ovvero la Città Eterna e agli amori che si consumano sotto il cielo delle sue periferie. Da "Comuni mortali".

"Il titolo del disco – racconta Achille Lauro - sottolinea la grande fragilità che ci accomuna, quella vulnerabilità che ci rende tutti uguali, tutti così umani. Credo non esista niente di più romantico. È l'album che ho sempre voluto fare, un disco di dediche: dalla mia città alla mia gente, dal mio grande amore a chi mi ha cresciuto. Un album che parla della mia vita, di amore incondizionato, di tormento e della matura consapevolezza che l'amore sia l'unica testimonianza del nostro passaggio sulla Terra".

Ma nonostante la dichiarazione d'intenti di essersi dedicato nell'ultimo periodo a un lavoro discografico lontano dalle logiche delle classifiche radiofoniche, ciò che porta sul palco è ormai uno spettacolo totale in cui si fondono musica, arte e performance di altissimo livello. Ogni canzone è funzionale a raccontare un capitolo del suo percorso artistico esattamente come accade nel docufilm "Ragazzi Madre – L'Iliade" che scorre in sequenza gli ultimi dieci anni della sua carriera. Nella scaletta trova spazio una selezione di ventisei canzoni che hanno a che fare con periodi e stili diversi in cui risaltano alcuni caposaldi della sua produzione come "Rolls Royce", "Me ne frego", "16 marzo" fino alle canzoni più recenti e ad ogni modo pensate e proposte affinchè il pubblico canti dall'inizio alla fine per due ore di karaoke collettivo. Naturalmente non mancano altri classici come "Bam Bam Twist" e "Perdutamente", tutti interpretati da una band al completo a cui si aggiunge un quartetto d'archi che di fatto rappresentano ormai un gruppo di lavoro accomunato da un'idea di musica corale e autoriale. Inoltre, viene eseguito in anteprima anche il nuovo singolo "In viaggio verso il Paradiso" in uscita il 20 marzo oltre all'annuncio ormai di dominio pubblico del ritorno a giugno 2027 allo Stadio Olimpico.

> Sono andato via di casa a 15 anni La vita prima dei social era più fisica pensavi di doverti prendere tutto

Durante l'esibizione dal vivo i momenti più glam e pop si alternano a quelli più riflessivi e intimisti, al centro però rimane sempre la sua città natale. Tanto che il concerto si apre con "AmoR" a lei espressamente dedicata e dove l'amore stesso è inevitabilmente il filo conduttore di tutta l'esibizione, da quello legato ai luoghi tipici del suo immaginario a quello rivolto ad alcune persone come "Cristina", scritta per la madre e per tutte le mamme. Sentimenti ambivalenti che rimangono alla base della sua poetica legata alla vita di strada: "Sono andato via di casa a quindici anni. Fare a botte era il minimo. La violenza data e subìta era una costante. La vita prima dei social era molto più fisica, sentivi di doverti prendere tutto quello che la vita ti offriva. Nella comune vivevo con ragazzi grandi: chi dipingeva, chi faceva writing, chi stava nel movimento rave. Molti erano figli di nessuno, scappati di casa. Insieme abbiamo fatto di tutto"

Eccentrico, eccessivo e pure sempre empatico con il pubblico, Lauro De Marinis – questo il suo nome all'anagrafe – raccoglie oggi i frutti di un percorso artistico che lo ha visto agli esordi nascosto sotto le treccine ruvide da trapper, poi affiancato dal sodale Boss Doms con cui è arrivato ai vertici delle classifiche fino ai giorni nostri. Dopo aver partecipato quattro volte in gara a Sanremo, quest'anno è arrivata la consacrazione con la sua partecipazione in veste di co-conduttore nella seconda serata della kermesse musicale al fianco di Pilar Fogliati, Laura Pausini, Lillo Petrolo e ovviamente Carlo Conti. —

© RIPRODUZIONE RISERVATA

Ritaglio stampa ad uso esclusivo del destinatario, non riproducibile.

095047-ITOMLY

LA STAMPA
torinosette

www.ecostampa.it

Ritaglio stampa ad uso esclusivo del destinatario, non riproducibile.

095047-ITOMLY

TORINOCRONACA
L'EDITORIALE IL BORGHESE
EDIZIONE DIGITALE ABBONAMENTI
RESTA AGGIORNATO NEWSLETTER
EDIZIONE DIGITALE

ULTIME NOTIZIE TORINO PROVINCIA CRONACA ECONOMIA TENDENZE TEMPO LIBERO SPORT SPECIALI CRPIEMONTE

AFFARI IN STOCK
12-15 MARZO E 19-22 MARZO SCEGLI UNA MYSTERY BOX, LA SORPRESA È GARANTITA!
AFFARI STOCK
SCOPRI DI PIÙ
MONDOJUVE SHOPPING VILLAGE

- >
- Torino Cronaca
- >
- Torino

VIABILITÀ

Achille Lauro all'Inalpi Arena: GTT potenzia i mezzi pubblici, ecco come arrivare e tornare a casa

Sabato 14 marzo 2026 linee 4, 10 e 17B rinforzate

TERESA CARLUCCI
Email: specialunit@cronacaqui.it
13 MARZO 2026 - 22:00

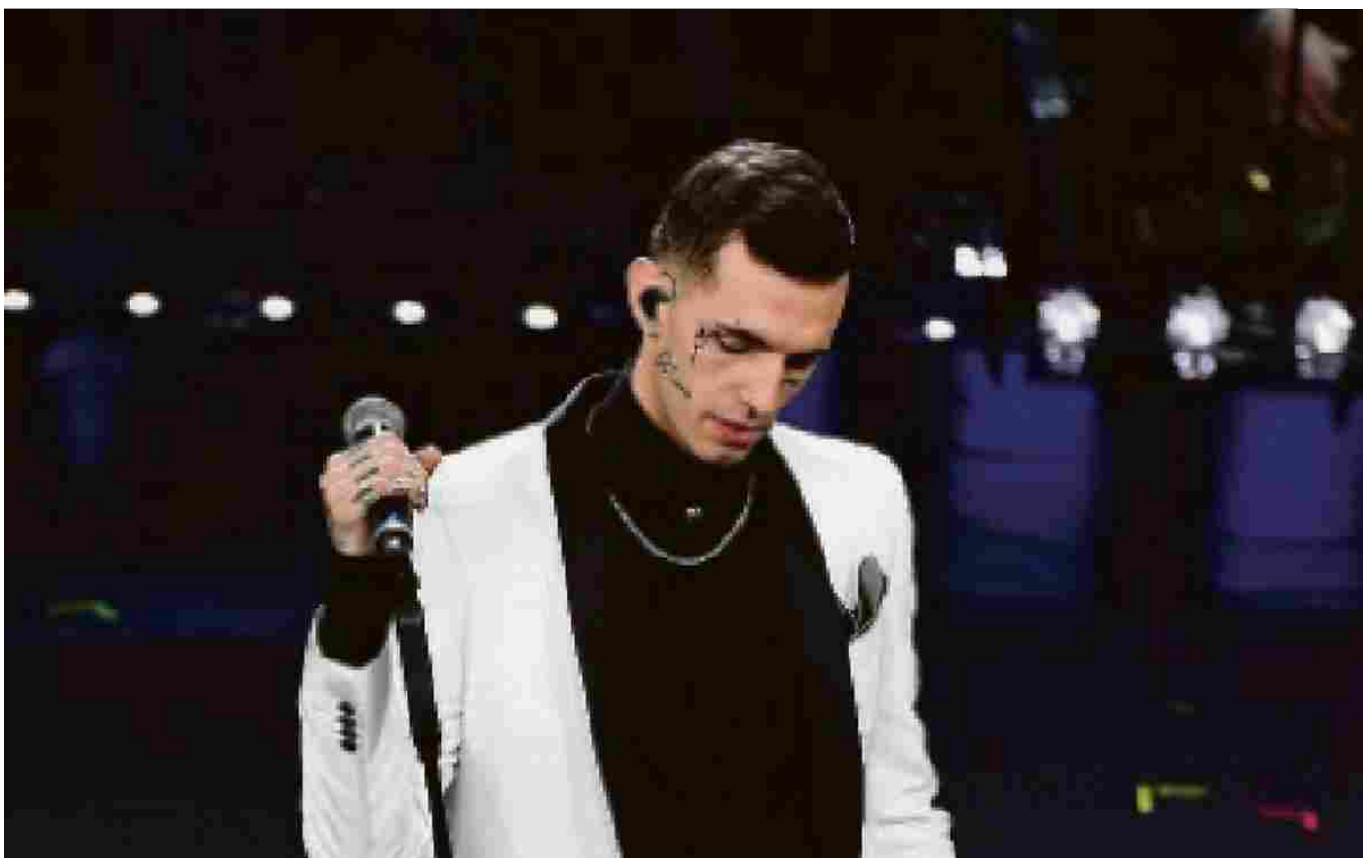

Ritaglio stampa ad uso esclusivo del destinatario, non riproducibile.
095047

Achille Lauro

Play Pause Resume Stop

In occasione del concerto di **Achille Lauro**, in programma **sabato 14** alla **Inalpi Arena** di Torino, il servizio di trasporto pubblico verrà rafforzato per agevolare soprattutto il rientro del pubblico al termine dello spettacolo.

Per gestire il flusso di spettatori in uscita dal palazzetto, è prevista **l'intensificazione delle linee 4 e 10**, che garantiranno **più corse nelle ore successive alla fine del concerto**

Powered by EVOLUTION GROUP

Previsto inoltre **il potenziamento della linea 17B**, che verrà utilizzata per offrire **collegamenti aggiuntivi nella fase di deflusso degli spettatori**, così da rendere più semplice e rapido il rientro verso le diverse zone della città.

Per chi arriva a Torino in treno sono previste alcune soluzioni semplici per raggiungere l'arena. Dalla stazione di **Torino Porta Susa** è possibile arrivare all'impianto utilizzando la **linea 10**, mentre dalla stazione di **Torino Porta Nuova** il collegamento diretto è garantito dai **tram della linea 4**.

Apre Zero chiude Gigi: inizia a Torino il mese della musica dall'effetto karaoke

Il 7 e l'8 marzo il re dei "sorcini" inaugura la stagione dei concerti indoor all'Inalpi Arena. Si continua con Achille Lauro, Olly e tanti altri. E nasce la Live Lounge: ecco cos'è

L'area dell'Inalpi Arena è inoltre servita dalla **linea 17** e, nei giorni feriali, anche dalla **linea 17/**, che contribuisce a migliorare i collegamenti con il resto della città.

L'obiettivo del rafforzamento del servizio è **facilitare gli spostamenti del pubblico e migliorare la gestione del traffico al termine dell'evento**, garantendo soluzioni di trasporto più capienti e frequenti nelle ore di maggiore affluenza.

TAG

Renato Zero , Inalpi Arena , Torino , GTT , Porta Susa , Porta Nuova , Linea 4 , Linea 10 , Linea 17 , Trasporto pubblico

/ I più letti

SPORT & BUSINESS
Juve, i nuovi "padroni" sono 50 volte più ricchi di Elkann: cosa succede ora?

CURIOSITÀ
Sapevi che a Torino c'è il rettilineo urbano più lungo d'Europa? Ecco qual è e quanto è lungo

LOTTO
Estrazione Superenalotto: ecco i numeri vincenti di giovei 12 marzo

BUSINESS & REAL ESTATE
La casa fatta costruire dagli Agnelli in vendita sul Web: ecco dov'è (e quanto costa)

/ In primo piano

Corsa al posto auto che non c'è: «Noi commercianti esasperati»

Ritaglio stampa ad uso esclusivo del destinatario, non riproducibile.

095047

TORINOCRONACA.IT

www.ecostampa.it

Achille Lauro, la rock star, "Perdutamente" a Torino: parte l'assedio dei fan

Sabato 14 marzo l´Inalpi Arena ospita il primo dei due concerti in programma sotto la Mole, l´altro sarà il 24 A Torino è la notte di Achille Lauro. Una notte attesa, anzi, attesissima, con tanto di sold out arrivato in pochissimi giorni e che ha costretto l´artista nato a Verona, ma cresciuto a Roma, a riprogrammare immediatamente una seconda tappa, sempre all´Inalpi Arena, per il 24 marzo. Powered by Sarà un sabato sera tutto in suo onore quello che Achille Lauro vivrà sotto la Mole, dove sarà braccato dai fan, dal palazzetto di corso Sebastopoli al Principi di Piemonte, hotel in cui probabilmente soggiornerà. Proprio come una vera rock star, cosa che è già a 36 anni. Lo ha dimostrato anche qualche settimana fa dal palco del Teatro Ariston quando ha commosso l´Italia con il suo candido e silenzioso omaggio alle vittime di Crans Montana sulle note della sua "Perdutamente". I fan lo hanno adorato, chi non lo conosceva si è commosso. Achille Lauro, uno che si è fatto da solo, non certo passando dai reality, ma attraversando quella strada che lo ha accolto quando da giovanissimo, con il fratello, lasciò la famiglia, papà magistrato e mamma Cristina, oggi amministratrice della sua holding, per cercare la pace che forse non aveva in casa e buttarsi nella sua anima fatta di verità e musica. Una vita non facile la sua, che lo ha portato giù per poi farlo risalire e volare verso la cima dove, a quanto pare dai sold out nei palazzetti e le prevendite per i tour estivi negli stadi le cui date arrivano fino al 2027, ha tutta l´intenzione di rimanerci. Lo spettacolo di questa sera porterà sul palco un racconto potente e viscerale, capace di attraversare le diverse anime del suo repertorio - dai brani che hanno segnato il suo percorso fino alle produzioni più recenti - in un live pensato per essere un´esperienza a tutto tondo. Sul palco con Achille Lauro, Boss Doms, Danien, Riccardo Castelli e Mattia Tedesco alle chitarre, Marco Lancs alla batteria, Gregorio Calculli al pianoforte e Nicola Iazzi al basso, oltre a un´orchestra di percussioni, archi, fiati, cori e alla presenza della cantante lirica Valentina Gargano. In scaletta 26 brani, da "Amor", "Bam bam twist", "Dannata San Francisco", passando per i cult "Perdutamente", "Rolls Royce", "Me ne frego", "16 marzo", la nuova "In viaggio verso il Paradiso", in uscita il 20 marzo, fino a "Incoscienti giovani" per il gran finale. [embedded content]

Ritaglio stampa ad uso esclusivo del destinatario, non riproducibile.

095047

Achille Lauro in concerto all'Inalpi Arena di Torino: le canzoni in scaletta

sei qui: Home » Achille Lauro in concerto all´Inalpi Arena di Torino: le canzoni in scaletta
Achille Lauro in concerto all´Inalpi Arena di Torino: le canzoni in scaletta
Da Gianluca Rini
Whatsapp
Sabato 14 marzo , alle 21 , l´ Inalpi Arena ospiterà Achille Lauro per la prima delle due tappe torinesi del Palazzetti Live 2026 , entrambe già sold out . Per Lauro De Marinis, si tratta del primo vero percorso nei grandi palasport italiani. Dopo l´avvio a Eboli, il tour ha fatto tappa con doppie date a Roma e Bari, prima del passaggio da Padova.
Torino ha già scelto la sua notte
L´attesa nel capoluogo piemontese è alta, anche perché l´artista arriva in una fase di forte visibilità. Le recenti apparizioni alla cerimonia di chiusura delle Olimpiadi nella sua Verona e sul palco di Sanremo hanno rafforzato un legame già saldo con il pubblico, che oggi conosce a memoria il repertorio. Sul palco, tra scenografia ampia e giochi di luce, il live punta su una formula molto diretta: ritmo costante e canzoni che trovano subito risposta in arena.
A Torino proporrà uno show di circa due ore , con una scaletta da 26 brani e due bis . Il concerto partirà con "Amor" , brano che richiama il rapporto dell´artista con Roma, e proseguirà con pezzi come "Bam Bam Twist" , "Dannata San Francisco" e "1969" .
La probabile scaletta del concerto
Dopo l´avvio, la serata lascerà spazio a pagine più intime. In quel tratto troveranno posto "Senza una stupida storia" , "Solo noi" , "Marilù" e "Perdutamente" .
Nel repertorio previsto per Torino ci saranno pure altri titoli capaci di tenere insieme registri diversi. Da una parte le ballate più personali, come "Cristina" , "Amore disperato" e "16 marzo" ; dall´altra brani dal passo più acceso come "Me ne frego" , "Rolls Royce" e "Domenica" .
Il finale apre già la strada al bis torinese
Nella parte finale arriveranno due momenti molto attesi. Il primo è "In viaggio verso il paradiso" , pezzo inedito in uscita il 20 marzo . Il secondo è "Incoscienti giovani" , canzone che per il cantante ha il valore di un manifesto generazionale e che parla in modo diretto al suo pubblico.
Per chi non riuscirà a esserci sabato, resta già fissato il secondo appuntamento all´Inalpi Arena: martedì 24 marzo .
Condividi

Ritaglio stampa ad uso esclusivo del destinatario, non riproducibile.
095047

vivere italia
QUOTIDIANI ONLINE PER LA TUA CITTÀ

13.03.2026 12:55 1
ARTICOLO

di **Niccolò Staccioli**
redazione@vivere.it

ARGOMENTI
sport, articolo, niccolò staccioli, clash in italy, wwe torino, wwe, raw, smackdown, wwe italia, wwe bologna, wwe roma, wwe firenze, wwe italia 2026

CONDIVIDI

https://vivere.me/gBPN

WWE Italia 2026: partita la vendita generale dei biglietti per gli eventi di Torino, Bologna, Roma e Firenze

È ufficialmente partita la vendita generale dei biglietti per gli eventi che la WWE porterà in Italia nel 2026.

Dalle **ore 10 di venerdì 13 marzo** i fan possono acquistare i tagliandi per tutti gli show previsti nel nostro Paese nell'ambito del **WWE European Summer Tour**.

Dopo le due finestre di prevendita dei giorni scorsi, si tratta della prima fase di vendita aperta a tutti gli appassionati.

Il tour italiano della WWE prevede **cinque eventi in altrettante date**, distribuiti tra fine maggio e inizio giugno.

Le date degli show in Italia

31 maggio 2026 – Torino (Inalpi Arena)
Premium Live Event "Clash in Italy"

1 giugno 2026 – Torino (Inalpi Arena)
Monday Night Raw

5 giugno 2026 – Bologna (Unipol Arena)
Friday Night SmackDown

I PIÙ LETTI DELLA SETTIMANA

Realme 16 Pro: rese pubbliche oggi le specifiche su design,...
2 261

WWE Italia 2026: svelati i prezzi dei pacchetti VIP per gli...
2 248

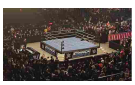
WWE Italia 2026: ecco i prezzi dei biglietti. Presale con...
2 242

In Umbria spunta un prezioso manoscritto di quasi 500 anni fa...
2 239

WWE Italia 2026: orari show e apertura cancelli di Clash in...
2 233

Ritaglio stampa ad uso esclusivo del destinatario, non riproducibile.

095047

6 giugno 2026 – Roma (Palazzo dello Sport)
Live Event del tour europeo

7 giugno 2026 – Firenze (Nelson Mandela Forum)
Live Event del tour europeo

Qui gli orari degli show e di apertura dei cancelli.

Nelle ore precedenti all'apertura della vendita generale erano già emersi anche i **prezzi dei biglietti**, che variano a seconda dell'evento e del settore scelto, con pacchetti premium che includono esperienze VIP dedicate ai fan.

L'attesa resta altissima per il ritorno della WWE nel nostro Paese, che nel 2026 porterà per la prima volta in Italia anche un **Premium Live Event** televisivo, oltre alle puntate settimanali di **Raw** e **SmackDown**.

È attivo il servizio di notizie **in tempo reale** tramite **Facebook** e **Telegram** di **Vivere Italia**.
Per Facebook **Clicca QUI** per trovare la pagina.
Per Telegram cerca il canale **@vivereitalia** o **Clicca QUI**.

Commenti

Vivere Italia, supplemento di Vivere Marche, testata edita da Vivere SRL. Direttore editoriale **Giulia Mancinelli**, direttore responsabile **Michele Pinto**.Registrazione presso il tribunale di Ancona n° 9 del 29 Agosto 2017. Iscrizione ROC 30223.
Redazione: SS Adriatica Km 271 snc Senigallia AN Tel. 071.7922415.

RSS: http://feeds.feedburner.com/vivereitalia. Informativa sulla Privacy.Pubblicità: 071.7921452.
Accedi | Pagina generata in 0.01 secondi

Ritaglio stampa ad uso esclusivo del destinatario, non riproducibile.

095047

Vivere Srl

SOCIAL | CATEGORIE | NETWORK | SERVIZI | CONTATTI | Cerca...

SPORT

13.03.2026 12:55 1

ARTICOLO

di **Niccolò Staccioli**
redazione@vivere.it

ARGOMENTI
sport, articolo, niccolò staccioli, clash in italy, wwe torino, wwe, raw, smackdown, wwe italia, wwe bologna, wwe roma, wwe firenze, wwe italia 2026

CONDIVIDI

https://vivere.me/gBPM

WWE Italia 2026: via alla vendita generale dei biglietti per Clash in Italy, Raw, SmackDown e Live Event

È ufficialmente partita la vendita generale dei biglietti per gli eventi che la WWE porterà in Italia nel 2026.

Dalle **ore 10 di venerdì 13 marzo** i fan possono acquistare i tagliandi per tutti gli show previsti nel nostro Paese nell'ambito del **WWE European Summer Tour**.

Dopo le due finestre di prevendita dei giorni scorsi, si tratta della prima fase di vendita aperta a tutti gli appassionati.

Il tour italiano della WWE prevede **cinque eventi in altrettante date**, distribuiti tra fine maggio e inizio giugno.

Le date degli show in Italia

31 maggio 2026 – Torino (Inalpi Arena)
Premium Live Event "Clash in Italy"

1 giugno 2026 – Torino (Inalpi Arena)
Monday Night Raw

5 giugno 2026 – Bologna (Unipol Arena)
Friday Night SmackDown

6 giugno 2026 – Roma (Palazzo dello Sport)

I PIÙ LETTI DELLA SETTIMANA

Anso, incontro dei soci del Lazio negli studi de LaCapitale

2 8

Ritaglio stampa ad uso esclusivo del destinatario, non riproducibile.

095047

Live Event del tour europeo

7 giugno 2026 – Firenze (Nelson Mandela Forum)
Live Event del tour europeo

Qui gli orari degli show e di apertura dei cancelli.

Nelle ore precedenti all'apertura della vendita generale erano già emersi anche i **prezzi dei biglietti**, che variano a seconda dell'evento e del settore scelto, con pacchetti premium che includono esperienze VIP dedicate ai fan.

L'attesa resta altissima per il ritorno della WWE nel nostro Paese, che nel 2026 porterà per la prima volta in Italia anche un **Premium Live Event** televisivo, oltre alle puntate settimanali di **Raw** e **SmackDown**.

Commenti

Redazione: Via Terenzio Mamiani 22/24 60019 Senigallia AN
Tel. 071.7921452. - michele@vivere.it - PI 02749590424 - Iscrizione ROC 30223.
Accedi | Pagina generata in 0.01 secondi

Ritaglio stampa ad uso esclusivo del destinatario, non riproducibile.

095047

CASA DEL COSTUME
SCOPRI L'ESTATE!

ARTICOLO

WWE Torino 2026: partita la vendita generale dei biglietti per Clash in Italy e Raw

13.03.2026 - h 12:55 1' di lettura 1

È ufficialmente partita la vendita generale dei biglietti per gli eventi che la WWE porterà in Italia nel 2026.
Dalle **ore 10 di venerdì 13 marzo** i fan possono acquistare i tagliandi per tutti gli show previsti nel nostro Paese nell'ambito del **WWE European Summer Tour**.

Dopo le due finestre di prevendita dei giorni scorsi, si tratta della prima fase di vendita aperta a tutti gli appassionati.

Il tour italiano della WWE prevede **cinque eventi in altrettante date**, distribuiti tra fine maggio e inizio giugno.

Le date degli show in Italia

31 maggio 2026 – Torino (Inalpi Arena)
Premium Live Event "Clash in Italy"

1 giugno 2026 – Torino (Inalpi Arena)
Monday Night Raw

5 giugno 2026 – Bologna (Unipol Arena)
Friday Night SmackDown

Ritaglio stampa ad uso esclusivo del destinatario, non riproducibile.

095047

6 giugno 2026 – Roma (Palazzo dello Sport)
Live Event del tour europeo

7 giugno 2026 – Firenze (Nelson Mandela Forum)
Live Event del tour europeo

Qui gli orari degli show e di apertura dei cancelli.

Nelle ore precedenti all'apertura della vendita generale erano già emersi anche i **prezzi dei biglietti**, che variano a seconda dell'evento e del settore scelto, con pacchetti premium che includono esperienze VIP dedicate ai fan.

L'attesa resta altissima per il ritorno della WWE nel nostro Paese, che nel 2026 porterà per la prima volta in Italia anche un **Premium Live Event** televisivo, oltre alle puntate settimanali di **Raw** e **SmackDown**.

ARGOMENTI

sport, articolo, niccolò staccioli, clash in italy, wwe torino, wwe, raw, smackdown, wwe italia, wwe bologna, wwe roma, wwe firenze, wwe italia 2026

redazione@vivere.it

Questo è un articolo pubblicato il 13-03-2026 alle 12:55 sul giornale del 13 marzo 2026 - 1 letture

SHORT LINK:
https://vivere.me/gB

Commenti

vivere alessandria
IL QUOTIDIANO DELLA CITTÀ E DEL TERRITORIO

vivere piemonte
QUOTIDIANI ONLINE PER LA TUA CITTÀ

Ritaglio stampa ad uso esclusivo del destinatario, non riproducibile.

095047

WWE Firenze 2026: partita la vendita generale dei biglietti per il Live Event

1' di lettura Vivere Toscana 13/03/2026 - È ufficialmente partita la vendita generale dei biglietti per gli eventi che la WWE porterà in Italia nel 2026.

Dalle **ore 10 di venerdì 13 marzo** i fan possono acquistare i tagliandi per tutti gli show previsti nel nostro Paese nell'ambito del **WWE European Summer Tour**.

Dopo le due finestre di prevendita dei giorni scorsi, si tratta della prima fase di vendita aperta a tutti gli appassionati.

Il tour italiano della WWE prevede **cinque eventi in altrettante date**, distribuiti tra fine maggio e inizio giugno.

Le date degli show in Italia

31 maggio 2026 – Torino (Inalpi Arena)
Premium Live Event "Clash in Italy"

1 giugno 2026 – Torino (Inalpi Arena)
Monday Night Raw

5 giugno 2026 – Bologna (Unipol Arena)
Friday Night SmackDown

6 giugno 2026 – Roma (Palazzo dello Sport)
Live Event del tour europeo

7 giugno 2026 – Firenze (Nelson Mandela Forum)
Live Event del tour europeo

Qui gli orari degli show e di apertura dei cancelli.

Nelle ore precedenti all'apertura della vendita generale erano già emersi anche i **prezzi dei biglietti**, che variano a seconda dell'evento e del settore scelto, con pacchetti premium che includono esperienze VIP dedicate ai fan.

L'attesa resta altissima per il ritorno della WWE nel nostro Paese, che nel 2026 porterà per la prima volta in Italia anche un **Premium Live Event** televisivo, oltre alle puntate settimanali di **Raw** e **SmackDown**.

IL GIORNALE DI DOMANI
vivere toscana
QUOTIDIANI ONLINE PER LA TUA CITTÀ

WWE Firenze 2026: partita la vendita generale dei biglietti per il Live Event

Arezzo: Esterovestizione fiscale da 7,4 milioni: perquisizioni e sequestro nel territorio aretino

Carrara: Truffa del finto carabiniere, arrestata coppia di giovani

Arezzo: Scelgo, "Impegnato da tempo in litigi e compromessi, il centrodestra continua a dimenticarsi della città"

Arezzo: ordinanza contro le malattie trasmesse da insetti vettori. Regole per comportamenti a tutela della salute pubblica

Arezzo: Human library / living library, percorso di educazione al rispetto delle diversità

vivere italia
QUOTIDIANI ONLINE PER LA TUA CITTÀ

Trasporti, Ruzza (Regione Veneto): "Al lavoro per semplificare e ammodernare infrastrutture"

Ritaglio stampa ad uso esclusivo del destinatario, non riproducibile.

095047

di **Niccolò Staccioli**
redazione@vivere.it

Questo è un articolo pubblicato il 13-03-2026 alle 12:55 sul giornale del 13 marzo 2026 - 8 letture

In questo articolo si parla di sport, articolo, niccolò staccioli, clash in italy, wwe torino, wwe, raw, smackdown, wwe italia, wwe bologna, wwe roma, wwe firenze, wwe italia 2026

Questo articolo è stato pubblicato originariamente qui: gBPK-103

L'indirizzo breve è https://vivere.me/gBPK-103

Commenti

Please enable JavaScript to view the comments powered by Disqus.

Esterovestizione fiscale da 7,4 milioni: perquisizioni e sequestro nel territorio aretino

Carrara: Truffa del finto carabiniere, arrestata coppia di giovani
Arezzo: Esterovestizione fiscale da 7,4 milioni: perquisizioni e sequestro nel territorio aretino
WWE Firenze 2026: partita la vendita generale dei biglietti per il Live Event

Dieta personalizzata con l'Intelligenza artificiale, il rischio per i teenager: alert degli esperti
Addio a Enrica Bonaccorti, oggi la camera ardente aperta al pubblico
Iran, Mojtaba Khamenei rompe il silenzio: "Voglio vendetta contro Usa, lo stretto di Hormuz resterà chiuso"
Ig Nobel, il premio agli studi scientifici più pazzi del mondo trasloca dagli Usa all'Europa: "Effetto Trump"
Formula 1, Russell conquista pole nelle qualifiche Sprint. Poi Antonelli e Norris
» altri articoli...
Iran, la minaccia di Trump: "Guardate cosa succede oggi"
The Voice Generations, stasera 13 febbraio: le anticipazioni
Iran, Crosetto: "Niente navi da guerra nello Stretto, serve linea europea condivisa"
Petrolio, prezzo boom e Stati Uniti rimuovono sanzioni sul greggio russo
Casa, quanto vale il terrazzo? Il prezzo sale ma, cambia da città a città e i tre casi particolari
Giornata del sonno, sei milioni di italiani soffrono di apnee notturne senza saperlo
Rovigo, si cerca nell'Adige l'uomo scomparso da ieri a Lendinara
Pk compie 30 anni, il papà dell'alter ego di Paperino: "Dimostra che in tutti si nasconde un eroe"
Tumori, 50 anni di Oncologia medica: nata da 'incidente di percorso' durante la II Guerra mondiale
Guasto alla linea ferroviaria, treni in ritardo a Genova
Torna l'inverno, il meteo inverte la rotta: le previsioni
Guerra Iran, aereo Usa precipita in Iraq: "Incidente in volo in spazio amico"
Carburanti, ancora rialzi: gasolio self service ai massimi da giugno 2022

Ecco lo sport trader, gestisce rischio e prende decisioni in contesti ad alta incertezza

Alcaraz, nervosismo con un giornalista: "Perché dovrei preoccuparmi?"

Iran, Consiglio supremo di Difesa: "Italia non partecipa e non prenderà parte alla guerra"

I 3 Articoli più letti della settimana

- Integrazione dei cittadini stranieri: il bando 2026 - (13 Letture)
- Paolo Milone ad Arezzo per “Scrittori in Circolo”, sabato 14 marzo incontro con l’autore - (12 Letture)
- L'appello di Scelgo Arezzo: "recuperare l’esperienza delle circoscrizioni" - (12 Letture)

Ritaglio stampa ad uso esclusivo del destinatario, non riproducibile.

095047

vivere assisi
IL QUOTIDIANO DELLA CITTÀ E DEL TERRITORIO

13.03.2026 12:55 1

ARTICOLO

di **Niccolò Staccioli**
redazione@vivere.it

ARGOMENTI
sport, articolo, niccolò staccioli, clash in italy, wwe torino, wwe, raw, smackdown, wwe italia, wwe bologna, wwe roma, wwe firenze, wwe italia 2026

CONDIVIDI

https://vivere.me/gBPN

WWE Italia 2026: partita la vendita generale dei biglietti per gli eventi di Torino, Bologna, Roma e Firenze

È ufficialmente partita la vendita generale dei biglietti per gli eventi che la WWE porterà in Italia nel 2026.

Dalle **ore 10 di venerdì 13 marzo** i fan possono acquistare i tagliandi per tutti gli show previsti nel nostro Paese nell'ambito del **WWE European Summer Tour**.

Dopo le due finestre di prevendita dei giorni scorsi, si tratta della prima fase di vendita aperta a tutti gli appassionati.

Il tour italiano della WWE prevede **cinque eventi in altrettante date**, distribuiti tra fine maggio e inizio giugno.

Le date degli show in Italia

31 maggio 2026 – Torino (Inalpi Arena)
Premium Live Event "Clash in Italy"

1 giugno 2026 – Torino (Inalpi Arena)
Monday Night Raw

5 giugno 2026 – Bologna (Unipol Arena)
Friday Night SmackDown

6 giugno 2026 – Roma (Palazzo dello Sport)

I PIÙ LETTI DELLA SETTIMANA

Ossessionato dalla gelosia, la compagna chiama il 112:...
2 38

L'Esercito al servizio dei fedeli di San Francesco: soccorso...
2 36

Constatare l'immigrazione in Umbria: dati, tendenze e...
2 30

Oltre 448mila euro per borse di studio 2025-2026
2 25

Meteo, le previsioni di domenica 8 marzo in Umbria
2 22

Ritaglio stampa ad uso esclusivo del destinatario, non riproducibile.

095047

Live Event del tour europeo

7 giugno 2026 – Firenze (Nelson Mandela Forum)
Live Event del tour europeo

Qui gli orari degli show e di apertura dei cancelli.

Nelle ore precedenti all'apertura della vendita generale erano già emersi anche i **prezzi dei biglietti**, che variano a seconda dell'evento e del settore scelto, con pacchetti premium che includono esperienze VIP dedicate ai fan.

L'attesa resta altissima per il ritorno della WWE nel nostro Paese, che nel 2026 porterà per la prima volta in Italia anche un **Premium Live Event** televisivo, oltre alle puntate settimanali di **Raw** e **SmackDown**.

Notizie in tempo reale anche su:
Facebook | Telegram | WhatsApp | X | LinkedIn | Mastodon
Clicca e iscriviti!

QUI per iscriverti alla nostra newsletter.

Commenti

Vivere Umbria, supplemento di Vivere Marche, testata edita da Vivere SRL. Direttore editoriale **Giulia Mancinelli**, direttore responsabile **Michele Pinto**.Registrazione presso il tribunale di Ancona n° 9 del 29 Agosto 2017. Iscrizione ROC 30223.
Redazione: Via Mamiani 26 Senigallia AN Tel. 071.7921452.
RSS: http://feeds.feedburner.com/vivereumbria. Informativa sulla Privacy.
Pubblicità: Pubblicelli 342.9343829.
Accedi | Pagina generata in 0.00 secondi

Ritaglio stampa ad uso esclusivo del destinatario, non riproducibile.
095047

vivere avezzano
IL QUOTIDIANO DELLA CITTÀ E DEL TERRITORIO

ARTICOLO

WWE Italia 2026: partita la vendita generale dei biglietti per gli eventi di Torino, Bologna, Roma e Firenze

13.03.2026 - h 12:55 1' di lettura 0

È ufficialmente partita la vendita generale dei biglietti per gli eventi che la WWE porterà in Italia nel 2026.
Dalle **ore 10 di venerdì 13 marzo** i fan possono acquistare i tagliandi per tutti gli show previsti nel nostro Paese nell'ambito del **WWE European Summer Tour**.

Dopo le due finestre di prevendita dei giorni scorsi, si tratta della prima fase di vendita aperta a tutti gli appassionati.

Il tour italiano della WWE prevede **cinque eventi in altrettante date**, distribuiti tra fine maggio e inizio giugno.

Le date degli show in Italia

31 maggio 2026 – Torino (Inalpi Arena)
Premium Live Event "Clash in Italy"

1 giugno 2026 – Torino (Inalpi Arena)
Monday Night Raw

5 giugno 2026 – Bologna (Unipol Arena)
Friday Night SmackDown

Ritaglio stampa ad uso esclusivo del destinatario, non riproducibile.

095047

6 giugno 2026 – Roma (Palazzo dello Sport)
Live Event del tour europeo

7 giugno 2026 – Firenze (Nelson Mandela Forum)
Live Event del tour europeo

Qui gli orari degli show e di apertura dei cancelli.

Nelle ore precedenti all'apertura della vendita generale erano già emersi anche i **prezzi dei biglietti**, che variano a seconda dell'evento e del settore scelto, con pacchetti premium che includono esperienze VIP dedicate ai fan.

L'attesa resta altissima per il ritorno della WWE nel nostro Paese, che nel 2026 porterà per la prima volta in Italia anche un **Premium Live Event** televisivo, oltre alle puntate settimanali di **Raw** e **SmackDown**.

È attivo il servizio di notizie in tempo reale tramite Whatsapp e Telegram di Vivere Avezzano.
Per **Telegram** cercare il canale@vivereavezzano o cliccare su https://t.me/vivereavezzano.
Per Whatsapp iscriversi al canale https://vivere.me/waVivereAvezzano oppure aggiungere il numero **376.0319482** alla propria rubrica ed inviare allo stesso numero un messaggio.
È attivo anche la pagina **Facebook**: facebook.com/vivereavezzano.

ARGOMENTI

sport, articolo, niccolò staccioli, clash in italy, wwe torino, wwe, raw, smackdown, wwe italia, wwe bologna, wwe roma, wwe firenze, wwe italia 2026

redazione@vivere.it

Questo è un articolo pubblicato il 13-03-2026 alle 12:55 sul giornale del 13 marzo 2026 - 0 letture

SHORT LINK:
https://vivere.me/gB

Commenti

Ritaglio stampa ad uso esclusivo del destinatario, non riproducibile.
095047

CASA DEL COSTUME
SCOPRI L'ESTATE!

ARTICOLO

WWE Torino 2026: partita la vendita generale dei biglietti per Clash in Italy e Raw

13.03.2026 - h 12:55 1' di lettura 4

È ufficialmente partita la vendita generale dei biglietti per gli eventi che la WWE porterà in Italia nel 2026.
Dalle **ore 10 di venerdì 13 marzo** i fan possono acquistare i tagliandi per tutti gli show previsti nel nostro Paese nell'ambito del **WWE European Summer Tour**.

Dopo le due finestre di prevendita dei giorni scorsi, si tratta della prima fase di vendita aperta a tutti gli appassionati.

Il tour italiano della WWE prevede **cinque eventi in altrettante date**, distribuiti tra fine maggio e inizio giugno.

Le date degli show in Italia

31 maggio 2026 – Torino (Inalpi Arena)
Premium Live Event "Clash in Italy"

1 giugno 2026 – Torino (Inalpi Arena)
Monday Night Raw

5 giugno 2026 – Bologna (Unipol Arena)
Friday Night SmackDown

Ritaglio stampa ad uso esclusivo del destinatario, non riproducibile.

095047

6 giugno 2026 – Roma (Palazzo dello Sport)
Live Event del tour europeo

7 giugno 2026 – Firenze (Nelson Mandela Forum)
Live Event del tour europeo

Qui gli orari degli show e di apertura dei cancelli.

Nelle ore precedenti all'apertura della vendita generale erano già emersi anche i **prezzi dei biglietti**, che variano a seconda dell'evento e del settore scelto, con pacchetti premium che includono esperienze VIP dedicate ai fan.

L'attesa resta altissima per il ritorno della WWE nel nostro Paese, che nel 2026 porterà per la prima volta in Italia anche un **Premium Live Event** televisivo, oltre alle puntate settimanali di **Raw** e **SmackDown**.

ARGOMENTI

sport, articolo, niccolò staccioli, clash in italy, wwe torino, wwe, raw, smackdown, wwe italia, wwe bologna, wwe roma, wwe firenze, wwe italia 2026

redazione@vivere.it

Questo è un articolo pubblicato il 13-03-2026 alle 12:55 sul giornale del 13 marzo 2026 - 4 letture

SHORT LINK:
https://vivere.me/gB

Commenti

vivere biella
IL QUOTIDIANO DELLA CITTÀ E DEL TERRITORIO

vivere piemonte
QUOTIDIANI ONLINE PER LA TUA CITTÀ

Ritaglio stampa ad uso esclusivo del destinatario, non riproducibile.

095047

vivere bologna
IL QUOTIDIANO DELLA CITTÀ E DEL TERRITORIO

13.03.2026 12:55 1
ARTICOLO

di **Niccolò Staccioli**
redazione@vivere.it

ARGOMENTI
sport, articolo, niccolò staccioli, clash in italy, wwe torino, wwe, raw, smackdown, wwe italia, wwe bologna, wwe roma, wwe firenze, wwe italia 2026

CONDIVIDI

https://vivere.me/gBP

WWE Bologna 2026: partita la vendita generale dei biglietti per SmackDown

È ufficialmente partita la vendita generale dei biglietti per gli eventi che la WWE porterà in Italia nel 2026.

Dalle **ore 10 di venerdì 13 marzo** i fan possono acquistare i tagliandi per tutti gli show previsti nel nostro Paese nell'ambito del **WWE European Summer Tour**.

Dopo le due finestre di prevendita dei giorni scorsi, si tratta della prima fase di vendita aperta a tutti gli appassionati.

Il tour italiano della WWE prevede **cinque eventi in altrettante date**, distribuiti tra fine maggio e inizio giugno.

Le date degli show in Italia

31 maggio 2026 – Torino (Inalpi Arena)
Premium Live Event "Clash in Italy"

1 giugno 2026 – Torino (Inalpi Arena)
Monday Night Raw

5 giugno 2026 – Bologna (Unipol Arena)
Friday Night SmackDown

6 giugno 2026 – Roma (Palazzo dello Sport)

I PIÙ LETTI DELLA SETTIMANA

WWE Bologna 2026: ecco gli orari di inizio di SmackDown e...
2 33

"Vinum Mentitum": sequestrati 2,5 litri di vino falsamente...
2 31

La cucina di casa diventa esperienza turistica, a Bologna il...
2 22

WWE Bologna 2026: ecco quanto costano i pacchetti VIP per...
2 21

"Da Bologna 30 a Città 30": la vittoria felsinea per la...
2 21

Ritaglio stampa ad uso esclusivo del destinatario, non riproducibile.

095047

Live Event del tour europeo

7 giugno 2026 – Firenze (Nelson Mandela Forum)
Live Event del tour europeo

Qui gli orari degli show e di apertura dei cancelli.

Nelle ore precedenti all'apertura della vendita generale erano già emersi anche i **prezzi dei biglietti**, che variano a seconda dell'evento e del settore scelto, con pacchetti premium che includono esperienze VIP dedicate ai fan.

L'attesa resta altissima per il ritorno della WWE nel nostro Paese, che nel 2026 porterà per la prima volta in Italia anche un **Premium Live Event** televisivo, oltre alle puntate settimanali di **Raw** e **SmackDown**.

Per **Vivere Bologna** è attivo il servizio di notizie **in tempo reale** anche su:
Facebook | **Telegram** | **X** | **LinkedIn** | **Mastodon** | **WhatsApp**
Clicca e iscriviti!

QUI per iscriverti alla nostra newsletter.

Commenti

Vivere Bologna, supplemento di Vivere Marche, testata edita da Vivere SRL. Direttore Responsabile **Michele Pinto**.Registrazione presso il tribunale di Ancona n° 9 del 29 Agosto 2017. Iscrizione ROC 30223.
bologna@vivere.it
Informativa sulla Privacy.
Accedi | Pagina generata in 0.01 secondi

Ritaglio stampa ad uso esclusivo del destinatario, non riproducibile.
095047

SOCIAL CATEGORIE NETWORK SERVIZI CONTATTI
Cerca

vivere carrara
IL QUOTIDIANO DELLA CITTÀ E DEL TERRITOR

Diventa Editore del quotidiano Vivere Srl della tua città! NEWS

Top News Ultima Ora

SEI IN > VIVERE CARRARA > SPORT

ARTICOLO

WWE Firenze 2026: partita la vendita generale dei biglietti per il Live Event

13.03.2026 - h 12:55 1' di lettura 14

È ufficialmente partita la vendita generale dei biglietti per gli eventi che la WWE porterà in Italia nel 2026.
Dalle **ore 10 di venerdì 13 marzo** i fan possono acquistare i tagliandi per tutti gli show previsti nel nostro Paese nell'ambito del **WWE European Summer Tour**.

Dopo le due finestre di prevendita dei giorni scorsi, si tratta della prima fase di vendita aperta a tutti gli appassionati.

Il tour italiano della WWE prevede **cinque eventi in altrettante date**, distribuiti tra fine maggio e inizio giugno.

Le date degli show in Italia

31 maggio 2026 – Torino (Inalpi Arena)
Premium Live Event "Clash in Italy"

1 giugno 2026 – Torino (Inalpi Arena)
Monday Night Raw

5 giugno 2026 – Bologna (Unipol Arena)
Friday Night SmackDown

Ritaglio stampa ad uso esclusivo del destinatario, non riproducibile.

095047

6 giugno 2026 – Roma (Palazzo dello Sport)
Live Event del tour europeo

7 giugno 2026 – Firenze (Nelson Mandela Forum)
Live Event del tour europeo

Qui gli orari degli show e di apertura dei cancelli.

Nelle ore precedenti all'apertura della vendita generale erano già emersi anche i **prezzi dei biglietti**, che variano a seconda dell'evento e del settore scelto, con pacchetti premium che includono esperienze VIP dedicate ai fan.

L'attesa resta altissima per il ritorno della WWE nel nostro Paese, che nel 2026 porterà per la prima volta in Italia anche un **Premium Live Event** televisivo, oltre alle puntate settimanali di **Raw** e **SmackDown**.

ARGOMENTI

sport, articolo, niccolò staccioli, clash in italy, wwe torino, wwe, raw, smackdown, wwe italia, wwe bologna, wwe roma, wwe firenze, wwe italia 2026

redazione@vivere.it

Questo è un articolo pubblicato il 13-03-2026 alle 12:55 sul giornale del 13 marzo 2026 - 14 letture

SHORT LINK:
https://vivere.me/gB

Commenti

CASA DEL COSTUME
SCOPRI L'ESTATE!
vivere carrara
IL QUOTIDIANO DELLA CITTÀ E DEL TERRITORIO
vivere toscana
QUOTIDIANI ONLINE PER LA TUA CITTÀ

Ritaglio stampa ad uso esclusivo del destinatario, non riproducibile.
095047

www.ecostampa.it

vivere catania
IL QUOTIDIANO DELLA CITTÀ E DEL TERRITORIO

13.03.2026 12:55 1
ARTICOLO

di **Niccolò Staccioli**
redazione@vivere.it

ARGOMENTI
sport, articolo, niccolò staccioli, clash in italy, wwe torino, wwe, raw, smackdown, wwe italia, wwe bologna, wwe roma, wwe firenze, wwe italia 2026

CONDIVIDI

https://vivere.me/gBPN

WWE Italia 2026: partita la vendita generale dei biglietti per gli eventi di Torino, Bologna, Roma e Firenze

È ufficialmente partita la vendita generale dei biglietti per gli eventi che la WWE porterà in Italia nel 2026.

Dalle **ore 10 di venerdì 13 marzo** i fan possono acquistare i tagliandi per tutti gli show previsti nel nostro Paese nell'ambito del **WWE European Summer Tour**.

Dopo le due finestre di prevendita dei giorni scorsi, si tratta della prima fase di vendita aperta a tutti gli appassionati.

Il tour italiano della WWE prevede **cinque eventi in altrettante date**, distribuiti tra fine maggio e inizio giugno.

Le date degli show in Italia

31 maggio 2026 – Torino (Inalpi Arena)
Premium Live Event "Clash in Italy"

1 giugno 2026 – Torino (Inalpi Arena)
Monday Night Raw

5 giugno 2026 – Bologna (Unipol Arena)
Friday Night SmackDown

6 giugno 2026 – Roma (Palazzo dello Sport)

I PIÙ LETTI DELLA SETTIMANA

Caltagirone: "Un libro per la città": acquistati dalla...
2 20

Premio "Valore Donna – Daniela Simon", riconoscimenti a dieci...
2 19

Istituita una cabina di regia per il contrasto della...
2 11

Consiglio Comunale, approvata variazione bilancio: 58 milioni...
2 11

Referendum giustizia, propaganda per il No in una scuola di...
2 11

Ritaglio stampa ad uso esclusivo del destinatario, non riproducibile.
095047

Live Event del tour europeo

7 giugno 2026 – Firenze (Nelson Mandela Forum)
Live Event del tour europeo

Qui gli orari degli show e di apertura dei cancelli.

Nelle ore precedenti all'apertura della vendita generale erano già emersi anche i **prezzi dei biglietti**, che variano a seconda dell'evento e del settore scelto, con pacchetti premium che includono esperienze VIP dedicate ai fan.

L'attesa resta altissima per il ritorno della WWE nel nostro Paese, che nel 2026 porterà per la prima volta in Italia anche un **Premium Live Event** televisivo, oltre alle puntate settimanali di **Raw** e **SmackDown**.

È attivo il servizio di notizie in tempo reale tramite Telegram di **VivereCatania**
Per iscriversi gratuitamente al canale **Telegram** clicca qui o cerca **@viverecatania**
Seguici anche sui nostri canali social, Facebook e Twitter:
Facebook: www.facebook.com/viverecatania/
Twitter: twitter.com/VivereCatania

Iscriviti alla nostra newsletter.

Commenti

Vivere Catania, supplemento di Vivere Marche, testata edita da Vivere SRL. Direttore editoriale **Giulia Mancinelli**, direttore responsabile **Michele Pinto**.Registrazione presso il tribunale di Ancona n° 9 del 29 Agosto 2017. Iscrizione ROC 30223.
Redazione: Via Mamiani 26 Senigallia AN Tel. 071.7921452.
Informativa sulla Privacy.
Pubblicità: Pubblicelli 342.9343829.
Accedi | Pagina generata in 0.00 secondi

Ritaglio stampa ad uso esclusivo del destinatario, non riproducibile.
095047

www.ecostampa.it

vivere cerignola
IL QUOTIDIANO DELLA CITTÀ E DEL TERRITORIO

SOCIAL | CATEGORIE | NETWORK | SERVIZI | CONTATTI | Cerca...

SPORT

13.03.2026 12:55 1

ARTICOLO

di **Niccolò Staccioli**
redazione@vivere.it

ARGOMENTI
sport, articolo, niccolò staccioli, clash in italy, wwe torino, wwe, raw, smackdown, wwe italia, wwe bologna, wwe roma, wwe firenze, wwe italia 2026

CONDIVIDI

https://vivere.me/gBPN

WWE Italia 2026: partita la vendita generale dei biglietti per gli eventi di Torino, Bologna, Roma e Firenze

È ufficialmente partita la vendita generale dei biglietti per gli eventi che la WWE porterà in Italia nel 2026.

Dalle **ore 10 di venerdì 13 marzo** i fan possono acquistare i tagliandi per tutti gli show previsti nel nostro Paese nell'ambito del **WWE European Summer Tour**.

Dopo le due finestre di prevendita dei giorni scorsi, si tratta della prima fase di vendita aperta a tutti gli appassionati.

Il tour italiano della WWE prevede **cinque eventi in altrettante date**, distribuiti tra fine maggio e inizio giugno.

Le date degli show in Italia

31 maggio 2026 – Torino (Inalpi Arena)
Premium Live Event "Clash in Italy"

1 giugno 2026 – Torino (Inalpi Arena)
Monday Night Raw

5 giugno 2026 – Bologna (Unipol Arena)
Friday Night SmackDown

6 giugno 2026 – Roma (Palazzo dello Sport)

I PIÙ LETTI DELLA SETTIMANA

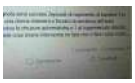
A Cerignola rapiscono i bambini: tam tam sui social nelle...
2 1455

A Cerignola c'è un ultra centenario: Riccardo Monterisi ha...
2 257

Alessia Cautillo è Campionessa regionale nelle danze latine...
2 210

Torneo di calcio della Mimosa a Cerignola: ottimo riscontro...
2 128

Un film sul Piano delle Fosse: a breve la proiezione a Cerignola
2 127

Ritaglio stampa ad uso esclusivo del destinatario, non riproducibile.
095047

vivere cerignola
IL QUOTIDIANO DELLA CITTÀ E DEL TERRITORIO

www.ecostampa.it

Live Event del tour europeo

7 giugno 2026 – Firenze (Nelson Mandela Forum)
Live Event del tour europeo

Qui gli orari degli show e di apertura dei cancelli.

Nelle ore precedenti all'apertura della vendita generale erano già emersi anche i **prezzi dei biglietti**, che variano a seconda dell'evento e del settore scelto, con pacchetti premium che includono esperienze VIP dedicate ai fan.

L'attesa resta altissima per il ritorno della WWE nel nostro Paese, che nel 2026 porterà per la prima volta in Italia anche un **Premium Live Event** televisivo, oltre alle puntate settimanali di **Raw** e **SmackDown**.

ISCRIVITI AL NOSTRO CANALE YOUTUBE

SEGUICI SULLA NOSTRA PAGINA

RICEVI LE NOTIZIE IN TEMPO REALE SU TELEGRAM

Commenti

Vivere Cerignola, supplemento di *Vivere Marche*, testata di Vivere SRL.

Direttore editoriale: **Antonio Dilorenzo** · Direttore responsabile: **Michele Pinto**
Registrazione presso il Tribunale di Ancona n. 9 del 29 agosto 2017 · Iscrizione ROC 30223
Informativa sulla Privacy

Segnalazioni e comunicati stampa: redazione@viverecerignola.it
Informazioni commerciali e inserzioni pubblicitarie: **348 2690684**

Accedi | Pagina generata in 0.00 secondi

Ritaglio stampa ad uso esclusivo del destinatario, non riproducibile.

095047

vivere cosenza
IL QUOTIDIANO DELLA CITTÀ E DEL TERRITORIO

13.03.2026 12:55 1

ARTICOLO

di **Niccolò Staccioli**
redazione@vivere.it

ARGOMENTI
sport, articolo, niccolò staccioli, clash in italy, wwe torino, wwe, raw, smackdown, wwe italia, wwe bologna, wwe roma, wwe firenze, wwe italia 2026

CONDIVIDI

https://vivere.me/gBPN

WWE Italia 2026: partita la vendita generale dei biglietti per gli eventi di Torino, Bologna, Roma e Firenze

È ufficialmente partita la vendita generale dei biglietti per gli eventi che la WWE porterà in Italia nel 2026.

Dalle **ore 10 di venerdì 13 marzo** i fan possono acquistare i tagliandi per tutti gli show previsti nel nostro Paese nell'ambito del **WWE European Summer Tour**.

Dopo le due finestre di prevendita dei giorni scorsi, si tratta della prima fase di vendita aperta a tutti gli appassionati.

Il tour italiano della WWE prevede **cinque eventi in altrettante date**, distribuiti tra fine maggio e inizio giugno.

Le date degli show in Italia

31 maggio 2026 – Torino (Inalpi Arena)
Premium Live Event "Clash in Italy"

1 giugno 2026 – Torino (Inalpi Arena)
Monday Night Raw

5 giugno 2026 – Bologna (Unipol Arena)
Friday Night SmackDown

6 giugno 2026 – Roma (Palazzo dello Sport)

I PIÙ LETTI DELLA SETTIMANA

Tragico incidente sulla Ss 107 a Casali del Manco: muore il...
2 543

Casali del Manco: commemorato il medico Agostino Filice,...
2 301

Marano Marchesato guarda al futuro: la candidatura di...
2 226

Partecipazione è libertà: contro le ombre delle élite...
2 203

Investimenti in scuole e strade: la gestione Bucarelli per la...
2 189

Ritaglio stampa ad uso esclusivo del destinatario, non riproducibile.

095047

Live Event del tour europeo

7 giugno 2026 – Firenze (Nelson Mandela Forum)
Live Event del tour europeo

Qui gli orari degli show e di apertura dei cancelli.

Nelle ore precedenti all'apertura della vendita generale erano già emersi anche i **prezzi dei biglietti**, che variano a seconda dell'evento e del settore scelto, con pacchetti premium che includono esperienze VIP dedicate ai fan.

L'attesa resta altissima per il ritorno della WWE nel nostro Paese, che nel 2026 porterà per la prima volta in Italia anche un **Premium Live Event** televisivo, oltre alle puntate settimanali di **Raw** e **SmackDown**.

È attivo il servizio di notizie in tempo reale tramite Whatasapp e Telegram di **VivereCosenza**
Per Whatsapp aggiungere il numero **376.0319486** alla propria rubrica ed inviare allo stesso numero un messaggio.
Per iscriversi gratuitamente al canale **Telegram** clicca qui o cerca **@viverecosenza**
Seguici anche sui nostri canali social, Facebook e Twitter:
Facebook: facebook.com/viverecosenza.it
Twitter: twitter.com/VivereCosenza

Commenti

Vivere Cosenza, supplemento edito da Carmine Ivan Greco di Vivere Marche, testata di Vivere SRL.
Direttore editoriale **Giulia Mancinelli**, direttore responsabile **Michele Pinto**. Registrazione presso il tribunale di Ancona n° 9 del 29 Agosto 2017. Iscrizione ROC 30223.
Redazione: Via Martri di Melissa 5 87040 Castrolibero (CS). Tel. +39 335 159 3911 - 0984 645956
Informativa sulla Privacy.
Accedi | Pagina generata in 0.00 secondi

Ritaglio stampa ad uso esclusivo del destinatario, non riproducibile.
095047

vivere cosenza
IL QUOTIDIANO DELLA CITTÀ E DEL TERRITORIO

13.03.2026 12:55 1

ARTICOLO

di **Niccolò Staccioli**
redazione@vivere.it

ARGOMENTI
sport, articolo, niccolò staccioli, clash in italy, wwe torino, wwe, raw, smackdown, wwe italia, wwe bologna, wwe roma, wwe firenze, wwe italia 2026

CONDIVIDI

https://vivere.me/gBPM

WWE Italia 2026: via alla vendita generale dei biglietti per Clash in Italy, Raw, SmackDown e Live Event

È ufficialmente partita la vendita generale dei biglietti per gli eventi che la WWE porterà in Italia nel 2026.

Dalle **ore 10 di venerdì 13 marzo** i fan possono acquistare i tagliandi per tutti gli show previsti nel nostro Paese nell'ambito del **WWE European Summer Tour**.

Dopo le due finestre di prevendita dei giorni scorsi, si tratta della prima fase di vendita aperta a tutti gli appassionati.

Il tour italiano della WWE prevede **cinque eventi in altrettante date**, distribuiti tra fine maggio e inizio giugno.

Le date degli show in Italia

31 maggio 2026 – Torino (Inalpi Arena)
Premium Live Event "Clash in Italy"

1 giugno 2026 – Torino (Inalpi Arena)
Monday Night Raw

5 giugno 2026 – Bologna (Unipol Arena)
Friday Night SmackDown

6 giugno 2026 – Roma (Palazzo dello Sport)

I PIÙ LETTI DELLA SETTIMANA

Tragico incidente sulla Ss 107 a Casali del Manco: muore il...
2 543

Casali del Manco: commemorato il medico Agostino Filice,...
2 301

Marano Marchesato guarda al futuro: la candidatura di...
2 226

Partecipazione è libertà: contro le ombre delle élite...
2 206

Investimenti in scuole e strade: la gestione Bucarelli per la...
2 189

Ritaglio stampa ad uso esclusivo del destinatario, non riproducibile.

095047

Live Event del tour europeo

7 giugno 2026 – Firenze (Nelson Mandela Forum)
Live Event del tour europeo

Qui gli orari degli show e di apertura dei cancelli.

Nelle ore precedenti all'apertura della vendita generale erano già emersi anche i **prezzi dei biglietti**, che variano a seconda dell'evento e del settore scelto, con pacchetti premium che includono esperienze VIP dedicate ai fan.

L'attesa resta altissima per il ritorno della WWE nel nostro Paese, che nel 2026 porterà per la prima volta in Italia anche un **Premium Live Event** televisivo, oltre alle puntate settimanali di **Raw** e **SmackDown**.

È attivo il servizio di notizie in tempo reale tramite Whatasapp e Telegram di **VivereCosenza**
Per Whatsapp aggiungere il numero **376.0319486** alla propria rubrica ed inviare allo stesso numero un messaggio.
Per iscriversi gratuitamente al canale **Telegram** clicca qui o cerca **@viverecosenza**
Seguici anche sui nostri canali social, Facebook e Twitter:
Facebook: facebook.com/viverecosenza.it
Twitter: twitter.com/VivereCosenza

Commenti

Vivere Cosenza, supplemento edito da Carmine Ivan Greco di Vivere Marche, testata di Vivere SRL.
Direttore editoriale **Giulia Mancinelli**, direttore responsabile **Michele Pinto**. Registrazione presso il tribunale di Ancona n° 9 del 29 Agosto 2017. Iscrizione ROC 30223.
Redazione: Via Martri di Melissa 5 87040 Castrolibero (CS). Tel. +39 335 159 3911 - 0984 645956
Informativa sulla Privacy.
Accedi | Pagina generata in 0.01 secondi

Ritaglio stampa ad uso esclusivo del destinatario, non riproducibile.
095047

CASA DEL COSTUME
SCOPRI L'ESTATE!

ARTICOLO

WWE Torino 2026: partita la vendita generale dei biglietti per Clash in Italy e Raw

13.03.2026 - h 12:55

1' di lettura 3

È ufficialmente partita la vendita generale dei biglietti per gli eventi che la WWE porterà in Italia nel 2026.
Dalle **ore 10 di venerdì 13 marzo** i fan possono acquistare i tagliandi per tutti gli show previsti nel nostro Paese nell'ambito del **WWE European Summer Tour**.

Dopo le due finestre di prevendita dei giorni scorsi, si tratta della prima fase di vendita aperta a tutti gli appassionati.

Il tour italiano della WWE prevede **cinque eventi in altrettante date**, distribuiti tra fine maggio e inizio giugno.

Le date degli show in Italia

31 maggio 2026 – Torino (Inalpi Arena)
Premium Live Event "Clash in Italy"

1 giugno 2026 – Torino (Inalpi Arena)
Monday Night Raw

5 giugno 2026 – Bologna (Unipol Arena)
Friday Night SmackDown

Ritaglio stampa ad uso esclusivo del destinatario, non riproducibile.

095047

6 giugno 2026 – Roma (Palazzo dello Sport)
Live Event del tour europeo

7 giugno 2026 – Firenze (Nelson Mandela Forum)
Live Event del tour europeo

Qui gli orari degli show e di apertura dei cancelli.

Nelle ore precedenti all'apertura della vendita generale erano già emersi anche i **prezzi dei biglietti**, che variano a seconda dell'evento e del settore scelto, con pacchetti premium che includono esperienze VIP dedicate ai fan.

L'attesa resta altissima per il ritorno della WWE nel nostro Paese, che nel 2026 porterà per la prima volta in Italia anche un **Premium Live Event** televisivo, oltre alle puntate settimanali di **Raw** e **SmackDown**.

ARGOMENTI

sport, articolo, niccolò staccioli, clash in italy, wwe torino, wwe, raw, smackdown, wwe italia, wwe bologna, wwe roma, wwe firenze, wwe italia 2026

redazione@vivere.it

Questo è un articolo pubblicato il 13-03-2026 alle 12:55 sul giornale del 13 marzo 2026 - 3 letture

SHORT LINK:
https://vivere.me/gB

Commenti

vivere cuneo
IL QUOTIDIANO DELLA CITTÀ E DEL TERRITORIO

vivere piemonte
QUOTIDIANI ONLINE PER LA TUA CITTÀ

Ritaglio stampa ad uso esclusivo del destinatario, non riproducibile.
095047

SOCIAL CATEGORIE NETWORK SERVIZI CONTATTI
Cerca

vivere emilia romagna
QUOTIDIANI ONLINE PER LA TUA CIT

Impara come mai prima d'ora con Futura
CLICCA QUI SCONTO 100€
Test Universitari Forze dell'ordine Ripetizioni online

Top News Ultima Ora

SEI IN > VIVERE EMILIAROMAGNA > **SPORT**

ARTICOLO

WWE Bologna 2026: partita la vendita generale dei biglietti per SmackDown

13.03.2026 - h 12:55

1' di lettura

È ufficialmente partita la vendita generale dei biglietti per gli eventi che la WWE porterà in Italia nel 2026.

Dalle **ore 10 di venerdì 13 marzo** i fan possono acquistare i tagliandi per tutti gli show previsti nel nostro Paese nell'ambito del **WWE European Summer Tour**.

Dopo le due finestre di prevendita dei giorni scorsi, si tratta della prima fase di vendita aperta a tutti gli appassionati.

Il tour italiano della WWE prevede **cinque eventi in altrettante date**, distribuiti tra fine maggio e inizio giugno.

Le date degli show in Italia

31 maggio 2026 – Torino (Inalpi Arena)
Premium Live Event "Clash in Italy"

1 giugno 2026 – Torino (Inalpi Arena)
Monday Night Raw

5 giugno 2026 – Bologna (Unipol Arena)
Friday Night SmackDown

Ritaglio stampa ad uso esclusivo del destinatario, non riproducibile.

095047

6 giugno 2026 – Roma (Palazzo dello Sport)
Live Event del tour europeo

7 giugno 2026 – Firenze (Nelson Mandela Forum)
Live Event del tour europeo

Qui gli orari degli show e di apertura dei cancelli.

Nelle ore precedenti all'apertura della vendita generale erano già emersi anche i **prezzi dei biglietti**, che variano a seconda dell'evento e del settore scelto, con pacchetti premium che includono esperienze VIP dedicate ai fan.

L'attesa resta altissima per il ritorno della WWE nel nostro Paese, che nel 2026 porterà per la prima volta in Italia anche un **Premium Live Event** televisivo, oltre alle puntate settimanali di **Raw** e **SmackDown**.

ARGOMENTI

sport, articolo, niccolò staccioli, clash in italy, wwe torino, wwe, raw, smackdown, wwe italia, wwe bologna, wwe roma, wwe firenze, wwe italia 2026

di **Niccolò Staccioli**
redazione@vivere.it

Questo è un articolo pubblicato il 13-03-2026 alle 12:55 sul giornale del 13 marzo 2026 - 12 letture

SHORT LINK:
https://vivere.me/gB

Commenti

CASA DEL COSTUME
SCOPRI L'ESTATE!

Ritaglio stampa ad uso esclusivo del destinatario, non riproducibile.
095047

vivere fasano
IL QUOTIDIANO DELLA CITTÀ E DEL TERRITORIO

13.03.2026 12:55 1

ARTICOLO

di **Niccolò Staccioli**
redazione@vivere.it

ARGOMENTI
sport, articolo, niccolò staccioli, clash in italy, wwe torino, wwe, raw, smackdown, wwe italia, wwe bologna, wwe roma, wwe firenze, wwe italia 2026

CONDIVIDI

https://vivere.me/gBPN

WWE Italia 2026: partita la vendita generale dei biglietti per gli eventi di Torino, Bologna, Roma e Firenze

È ufficialmente partita la vendita generale dei biglietti per gli eventi che la WWE porterà in Italia nel 2026.

Dalle **ore 10 di venerdì 13 marzo** i fan possono acquistare i tagliandi per tutti gli show previsti nel nostro Paese nell'ambito del **WWE European Summer Tour**.

Dopo le due finestre di prevendita dei giorni scorsi, si tratta della prima fase di vendita aperta a tutti gli appassionati.

Il tour italiano della WWE prevede **cinque eventi in altrettante date**, distribuiti tra fine maggio e inizio giugno.

Le date degli show in Italia

31 maggio 2026 – Torino (Inalpi Arena)
Premium Live Event "Clash in Italy"

1 giugno 2026 – Torino (Inalpi Arena)
Monday Night Raw

5 giugno 2026 – Bologna (Unipol Arena)
Friday Night SmackDown

6 giugno 2026 – Roma (Palazzo dello Sport)

I PIÙ LETTI DELLA SETTIMANA

Ospedale Monopoli-Fasano, Scianaro e Scatigna (FdI): "Le...
2 430

Fasano, rimpasto in giunta: Il Sindaco Zaccaria revoca...
2 324

Revoca dell'incarico assessorile. Donatella Martucci: "Sono...
2 241

Consorzio di bonifica, Fratelli d'Italia Fasano chiede...
2 138

Buco sanitario in Puglia, Scianaro (fdi): "Giù le mani dalle...
2 130

Ritaglio stampa ad uso esclusivo del destinatario, non riproducibile.

095047

Live Event del tour europeo

7 giugno 2026 – Firenze (Nelson Mandela Forum)
Live Event del tour europeo

Qui gli orari degli show e di apertura dei cancelli.

Nelle ore precedenti all'apertura della vendita generale erano già emersi anche i **prezzi dei biglietti**, che variano a seconda dell'evento e del settore scelto, con pacchetti premium che includono esperienze VIP dedicate ai fan.

L'attesa resta altissima per il ritorno della WWE nel nostro Paese, che nel 2026 porterà per la prima volta in Italia anche un **Premium Live Event** televisivo, oltre alle puntate settimanali di **Raw** e **SmackDown**.

Ricevi le notizie in tempo reale su Whatsapp o Telegram.

Commenti

Accedi | Pagina generata in 0.00 secondi

Ritaglio stampa ad uso esclusivo del destinatario, non riproducibile.
095047

www.ecostampa.it

ARTICOLO

WWE Firenze 2026: partita la vendita generale dei biglietti per il Live Event

13.03.2026 - h 12:55 1' di lettura

di **Niccolò Staccioli**
redazione@vivere.it

È ufficialmente partita la vendita generale dei biglietti per gli eventi che la WWE porterà in Italia nel 2026.

Dalle **ore 10 di venerdì 13 marzo** i fan possono acquistare i tagliandi per tutti gli show previsti nel nostro Paese nell'ambito del **WWE European Summer Tour**.

Dopo le due finestre di prevendita dei giorni scorsi, si tratta della prima fase di vendita aperta a tutti gli appassionati.

Il tour italiano della WWE prevede **cinque eventi in altrettante date**, distribuiti tra fine maggio e inizio giugno.

Le date degli show in Italia

31 maggio 2026 – Torino (Inalpi Arena)
Premium Live Event "Clash in Italy"

1 giugno 2026 – Torino (Inalpi Arena)
Monday Night Raw

5 giugno 2026 – Bologna (Unipol Arena)
Friday Night SmackDown

Ritaglio stampa ad uso esclusivo del destinatario, non riproducibile.
095047

www.ecostampa.it

6 giugno 2026 – Roma (Palazzo dello Sport)
Live Event del tour europeo

7 giugno 2026 – Firenze (Nelson Mandela Forum)
Live Event del tour europeo

Qui gli orari degli show e di apertura dei cancelli.

Nelle ore precedenti all'apertura della vendita generale erano già emersi anche i **prezzi dei biglietti**, che variano a seconda dell'evento e del settore scelto, con pacchetti premium che includono esperienze VIP dedicate ai fan.

L'attesa resta altissima per il ritorno della WWE nel nostro Paese, che nel 2026 porterà per la prima volta in Italia anche un **Premium Live Event** televisivo, oltre alle puntate settimanali di **Raw** e **SmackDown**.

ARGOMENTI

sport, articolo, niccolò staccioli, clash in italy, wwe torino, wwe, raw, smackdown, wwe italia, wwe bologna, wwe roma, wwe firenze, wwe italia 2026

Questo è un articolo pubblicato il 13-03-2026 alle 12:55 sul giornale del 13 marzo 2026 - 1 letture

SHORT LINK:
https://vivere.me/gB

Commenti

CASA DEL COSTUME
SCOPRI L'ESTATE!

vivere firenze
IL QUOTIDIANO DELLA CITTÀ E DEL TERRITORIO

vivere toscana
QUOTIDIANI ONLINE PER LA TUA CITTÀ

Ritaglio stampa ad uso esclusivo del destinatario, non riproducibile.
095047

CASA DEL COSTUME
SCOPRI L'ESTATE!

ARTICOLO

WWE Roma 2026: partita la vendita generale dei biglietti per il Live Event

13.03.2026 - h 12:55 1' di lettura 10

È ufficialmente partita la vendita generale dei biglietti per gli eventi che la WWE porterà in Italia nel 2026.
Dalle **ore 10 di venerdì 13 marzo** i fan possono acquistare i tagliandi per tutti gli show previsti nel nostro Paese nell'ambito del **WWE European Summer Tour**.

Dopo le due finestre di prevendita dei giorni scorsi, si tratta della prima fase di vendita aperta a tutti gli appassionati.

Il tour italiano della WWE prevede **cinque eventi in altrettante date**, distribuiti tra fine maggio e inizio giugno.

Le date degli show in Italia

31 maggio 2026 – Torino (Inalpi Arena)
Premium Live Event "Clash in Italy"

1 giugno 2026 – Torino (Inalpi Arena)
Monday Night Raw

5 giugno 2026 – Bologna (Unipol Arena)
Friday Night SmackDown

6 giugno 2026 – Roma (Palazzo dello Sport)
Live Event del tour europeo

Ritaglio stampa ad uso esclusivo del destinatario, non riproducibile.

095047

7 giugno 2026 – Firenze (Nelson Mandela Forum)
Live Event del tour europeo

Qui gli orari degli show e di apertura dei cancelli.

Nelle ore precedenti all'apertura della vendita generale erano già emersi anche i **prezzi dei biglietti**, che variano a seconda dell'evento e del settore scelto, con pacchetti premium che includono esperienze VIP dedicate ai fan.

L'attesa resta altissima per il ritorno della WWE nel nostro Paese, che nel 2026 porterà per la prima volta in Italia anche un **Premium Live Event** televisivo, oltre alle puntate settimanali di **Raw** e **SmackDown**.

È attivo il servizio di notizie **in tempo reale** tramite **Facebook** e **Telegram** di **Vivere Frosinone**.
Per Facebook **Clicca QUI** per trovare la pagina.
Per Telegram cerca il canale **@viverefrosinone** o **Clicca QUI**.

ARGOMENTI

sport, articolo, niccolò staccioli, clash in italy, wwe torino, wwe, raw, smackdown, wwe italia, wwe bologna, wwe roma, wwe firenze, wwe italia 2026

redazione@vivere.it

Questo è un articolo pubblicato il 13-03-2026 alle 12:55 sul giornale del 13 marzo 2026 - 10 letture

SHORT LINK:
https://vivere.me/gB

Commenti

Ritaglio stampa ad uso esclusivo del destinatario, non riproducibile.
095047

www.ecostampa.it

ARTICOLO

WWE Firenze 2026: partita la vendita generale dei biglietti per il Live Event

13.03.2026 - h 12:55 1' di lettura 3

È ufficialmente partita la vendita generale dei biglietti per gli eventi che la WWE porterà in Italia nel 2026.
Dalle **ore 10 di venerdì 13 marzo** i fan possono acquistare i tagliandi per tutti gli show previsti nel nostro Paese nell'ambito del **WWE European Summer Tour**.

Dopo le due finestre di prevendita dei giorni scorsi, si tratta della prima fase di vendita aperta a tutti gli appassionati.

Il tour italiano della WWE prevede **cinque eventi in altrettante date**, distribuiti tra fine maggio e inizio giugno.

Le date degli show in Italia

31 maggio 2026 – Torino (Inalpi Arena)
Premium Live Event "Clash in Italy"

1 giugno 2026 – Torino (Inalpi Arena)
Monday Night Raw

5 giugno 2026 – Bologna (Unipol Arena)
Friday Night SmackDown

Ritaglio stampa ad uso esclusivo del destinatario, non riproducibile.
095047

www.ecostampa.it

6 giugno 2026 – Roma (Palazzo dello Sport)
Live Event del tour europeo

7 giugno 2026 – Firenze (Nelson Mandela Forum)
Live Event del tour europeo

Qui gli orari degli show e di apertura dei cancelli.

Nelle ore precedenti all'apertura della vendita generale erano già emersi anche i **prezzi dei biglietti**, che variano a seconda dell'evento e del settore scelto, con pacchetti premium che includono esperienze VIP dedicate ai fan.

L'attesa resta altissima per il ritorno della WWE nel nostro Paese, che nel 2026 porterà per la prima volta in Italia anche un **Premium Live Event** televisivo, oltre alle puntate settimanali di **Raw** e **SmackDown**.

ARGOMENTI

sport, articolo, niccolò staccioli, clash in italy, wwe torino, wwe, raw, smackdown, wwe italia, wwe bologna, wwe roma, wwe firenze, wwe italia 2026

redazione@vivere.it

Questo è un articolo pubblicato il 13-03-2026 alle 12:55 sul giornale del 13 marzo 2026 - 3 letture

SHORT LINK:
https://vivere.me/gB

CASA DEL COSTUME
SCOPRI L'ESTATE!

Commenti

Ritaglio stampa ad uso esclusivo del destinatario, non riproducibile.

095047

vivere grosseto IL QUOTIDIANO DELLA CITTÀ E DEL TERRITORIO
vivere toscana QUOTIDIANI ONLINE PER LA TUA CITTÀ

ARTICOLO

WWE Roma 2026: partita la vendita generale dei biglietti per il Live Event

13.03.2026 - h 12:55

1' di lettura

È ufficialmente partita la vendita generale dei biglietti per gli eventi che la WWE porterà in Italia nel 2026.

Dalle **ore 10 di venerdì 13 marzo** i fan possono acquistare i tagliandi per tutti gli show previsti nel nostro Paese nell'ambito del **WWE European Summer Tour**.

Dopo le due finestre di prevendita dei giorni scorsi, si tratta della prima fase di vendita aperta a tutti gli appassionati.

Il tour italiano della WWE prevede **cinque eventi in altrettante date**, distribuiti tra fine maggio e inizio giugno.

Le date degli show in Italia

31 maggio 2026 – Torino (Inalpi Arena)
Premium Live Event "Clash in Italy"

1 giugno 2026 – Torino (Inalpi Arena)
Monday Night Raw

5 giugno 2026 – Bologna (Unipol Arena)
Friday Night SmackDown

6 giugno 2026 – Roma (Palazzo dello Sport)
Live Event del tour europeo

7 giugno 2026 – Firenze (Nelson Mandela Forum)
Live Event del tour europeo

Ritaglio stampa ad uso esclusivo del destinatario, non riproducibile.

095047

Qui gli orari degli show e di apertura dei cancelli.

Nelle ore precedenti all'apertura della vendita generale erano già emersi anche i **prezzi dei biglietti**, che variano a seconda dell'evento e del settore scelto, con pacchetti premium che includono esperienze VIP dedicate ai fan.

L'attesa resta altissima per il ritorno della WWE nel nostro Paese, che nel 2026 porterà per la prima volta in Italia anche un **Premium Live Event** televisivo, oltre alle puntate settimanali di **Raw** e **SmackDown**.

Vivere Lazio è su **Facebook** (clicca **QUI**) e **Telegram** (clicca **QUI**).
Iscriviti per ricevere le notizie in tempo reale!

ARGOMENTI

sport, articolo, niccolò staccioli, clash in italy, wwe torino, wwe, raw, smackdown, wwe italia, wwe bologna, wwe roma, wwe firenze, wwe italia 2026

di **Niccolò Staccioli**
redazione@vivere.it

Questo è un articolo pubblicato il 13-03-2026 alle 12:55 sul giornale del 13 marzo 2026 - 7 letture

SHORT LINK:
https://vivere.me/gB

Commenti

vivere lazio
QUOTIDIANI ONLINE PER LA TUA CITTÀ

Roma, cosa fare nel weekend 14-15 marzo 2026

Roma, cosa fare il 13 marzo

vivere italia
QUOTIDIANI ONLINE PER LA TUA CITTÀ

Dieta personalizzata con l'Intelligenza artificiale, il...

Addio a Enrica Bonaccorti, oggi la camera ardente

Ritaglio stampa ad uso esclusivo del destinatario, non riproducibile.
095047

WWE Firenze 2026: partita la vendita generale dei biglietti per il Live Event

1' di lettura Vivere Toscana 13/03/2026 - È ufficialmente partita la vendita generale dei biglietti per gli eventi che la WWE porterà in Italia nel 2026.

Dalle **ore 10 di venerdì 13 marzo** i fan possono acquistare i tagliandi per tutti gli show previsti nel nostro Paese nell'ambito del **WWE European Summer Tour**.

Dopo le due finestre di prevendita dei giorni scorsi, si tratta della prima fase di vendita aperta a tutti gli appassionati.

Il tour italiano della WWE prevede **cinque eventi in altrettante date**, distribuiti tra fine maggio e inizio giugno.

Le date degli show in Italia

31 maggio 2026 – Torino (Inalpi Arena)
Premium Live Event "Clash in Italy"

1 giugno 2026 – Torino (Inalpi Arena)
Monday Night Raw

5 giugno 2026 – Bologna (Unipol Arena)
Friday Night SmackDown

6 giugno 2026 – Roma (Palazzo dello Sport)
Live Event del tour europeo

7 giugno 2026 – Firenze (Nelson Mandela Forum)
Live Event del tour europeo

Qui gli orari degli show e di apertura dei cancelli.

Nelle ore precedenti all'apertura della vendita generale erano già emersi anche i **prezzi dei biglietti**, che variano a seconda dell'evento e del settore scelto, con pacchetti premium che includono esperienze VIP dedicate ai fan.

L'attesa resta altissima per il ritorno della WWE nel nostro Paese, che nel 2026 porterà per la prima volta in Italia anche un **Premium Live Event** televisivo, oltre alle puntate settimanali di **Raw** e **SmackDown**.

IL GIORNALE DI DOMANI
vivere toscana
QUOTIDIANI ONLINE PER LA TUA CITTÀ

I Carabinieri appongono i sigilli a un'azienda agricola della Valtiberina

WWE Firenze 2026: partita la vendita generale dei biglietti per il Live Event

Arezzo: Esterovestizione fiscale da 7,4 milioni: perquisizioni e sequestro nel territorio aretino

Carrara: Truffa del finto carabiniere, arrestata coppia di giovani

Arezzo: Scelgo, "Impegnato da tempo in litigi e compromessi, il centrodestra continua a dimenticarsi della città"

Arezzo: ordinanza contro le malattie trasmesse da insetti vettori. Regole per comportamenti a tutela della salute pubblica

vivere italia
QUOTIDIANI ONLINE PER LA TUA CITTÀ

Bastoni, simulazione in Inter-Juventus vale un premio? La scelta della Lombardia

Ritaglio stampa ad uso esclusivo del destinatario, non riproducibile.

095047

di **Niccolò Staccioli**
redazione@vivere.it

Questo è un articolo pubblicato il 13-03-2026 alle 12:55 sul giornale del 13 marzo 2026 - 9 letture

In questo articolo si parla di sport, articolo, niccolò staccioli, clash in italy, wwe torino, wwe, raw, smackdown, wwe italia, wwe bologna, wwe roma, wwe firenze, wwe italia 2026

Questo articolo è stato pubblicato originariamente qui: gBPK-105

L'indirizzo breve è https://vivere.me/gBPK-105

CASA DEL COSTUME
SCOPRI L'ESTATE!

Commenti

Carrara: Truffa del finto carabiniere, arrestata coppia di giovani
Arezzo: Esterovestizione fiscale da 7,4 milioni: perquisizioni e sequestro nel territorio aretino
WWE Firenze 2026: partita la vendita generale dei biglietti per il Live Event
I Carabinieri appongono i sigilli a un'azienda agricola della Valtiberina
Arezzo: le prossime modifiche al traffico

Dieta personalizzata con l'Intelligenza artificiale, il rischio per i teenager: alert degli esperti
Addio a Enrica Bonaccorti, oggi la camera ardente aperta al pubblico
Ig Nobel, il premio agli studi scientifici più pazzi del mondo trasloca dagli Usa all'Europa: "Effetto Trump"
Iran, Mojtaba Khamenei rompe il silenzio: "Voglio vendetta contro Usa, lo stretto di Hormuz resterà chiuso"
Formula 1, Russell conquista pole nelle qualifiche Sprint. Poi Antonelli e Norris
» altri articoli...

Disturbi alimentari, Barilla rinnova impegno per corretti stili di vita

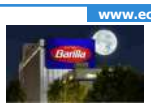

'Te lo taglio', arriva la docu-serie su Lorena Bobbitt e gli altri casi

Pnrr e Agenda 2030, Italia colma il 39% del divario ma servono nuovi investimenti

I 3 Articoli più letti della settimana

- Evasione fiscale e lavoro in nero: scoperti 430mila euro non dichiarati e 81 dipendenti irregolari in un ristorante di Marina di Cecina - (12 Letture)

Ritaglio stampa ad uso esclusivo del destinatario, non riproducibile.

095047

13.03.2026 12:55 1

ARTICOLO

di **Niccolò Staccioli**
redazione@vivere.it

ARGOMENTI
sport, articolo, niccolò staccioli, clash in italy, wwe torino, wwe, raw, smackdown, wwe italia, wwe bologna, wwe roma, wwe firenze, wwe italia 2026

CONDIVIDI

https://vivere.me/gBPN

WWE Italia 2026: partita la vendita generale dei biglietti per gli eventi di Torino, Bologna, Roma e Firenze

È ufficialmente partita la vendita generale dei biglietti per gli eventi che la WWE porterà in Italia nel 2026.

Dalle **ore 10 di venerdì 13 marzo** i fan possono acquistare i tagliandi per tutti gli show previsti nel nostro Paese nell'ambito del **WWE European Summer Tour**.

Dopo le due finestre di prevendita dei giorni scorsi, si tratta della prima fase di vendita aperta a tutti gli appassionati.

Il tour italiano della WWE prevede **cinque eventi in altrettante date**, distribuiti tra fine maggio e inizio giugno.

Le date degli show in Italia

31 maggio 2026 – Torino (Inalpi Arena)
Premium Live Event "Clash in Italy"

1 giugno 2026 – Torino (Inalpi Arena)
Monday Night Raw

5 giugno 2026 – Bologna (Unipol Arena)
Friday Night SmackDown

6 giugno 2026 – Roma (Palazzo dello Sport)

I PIÙ LETTI DELLA SETTIMANA

Massari-Mezzetti-Albanese: "sull'asse Modena-Reggio, un trio...
2 19

Vignola: atti persecutori sui social. Arrestato dai...
2 18

Modena Capitale Italiana del Volontariato: "Educare al bene...
2 17

Atti sessuali davanti a bimba di soli sette anni. Condannato,...
2 16

Ospedale Pavullo: Andrea Sacchi nuovo direttore Pronto...
2 14

Ritaglio stampa ad uso esclusivo del destinatario, non riproducibile.

095047

Live Event del tour europeo

7 giugno 2026 – Firenze (Nelson Mandela Forum)
Live Event del tour europeo

Qui gli orari degli show e di apertura dei cancelli.

Nelle ore precedenti all'apertura della vendita generale erano già emersi anche i **prezzi dei biglietti**, che variano a seconda dell'evento e del settore scelto, con pacchetti premium che includono esperienze VIP dedicate ai fan.

L'attesa resta altissima per il ritorno della WWE nel nostro Paese, che nel 2026 porterà per la prima volta in Italia anche un **Premium Live Event** televisivo, oltre alle puntate settimanali di **Raw** e **SmackDown**.

Per **Vivere Modena** è attivo il servizio di notizie **in tempo reale** anche su:
Facebook | **Telegram** | **LinkedIn** | **WhatsApp**
Clicca e iscriviti!

Commenti

Vivere Modena, supplemento di Vivere Marche, testata edita da Vivere SRL. Direttore editoriale **Giulia Mancinelli**, direttore responsabile **Michele Pinto**.Registrazione presso il tribunale di Ancona n° 9 del 29 Agosto 2017. Iscrizione ROC 30223.
Redazione: Via Mamiani 26 Senigallia AN Tel. 071.7921452.
Informativa sulla Privacy.
Pubblicità: laposta@deinaviganti.it
Accedi | Pagina generata in 0.03 secondi

Ritaglio stampa ad uso esclusivo del destinatario, non riproducibile.
095047

ARTICOLO

WWE Italia 2026: partita la vendita generale dei biglietti per gli eventi di Torino, Bologna, Roma e Firenze

13.03.2026 - h 12:55 1' di lettura 21

di **Niccolò Staccioli**
redazione@vivere.it

È ufficialmente partita la vendita generale dei biglietti per gli eventi che la WWE porterà in Italia nel 2026.
Dalle **ore 10 di venerdì 13 marzo** i fan possono acquistare i tagliandi per tutti gli show previsti nel nostro Paese nell'ambito del **WWE European Summer Tour**.

Dopo le due finestre di prevendita dei giorni scorsi, si tratta della prima fase di vendita aperta a tutti gli appassionati.

Il tour italiano della WWE prevede **cinque eventi in altrettante date**, distribuiti tra fine maggio e inizio giugno.

Le date degli show in Italia

31 maggio 2026 – Torino (Inalpi Arena)
Premium Live Event "Clash in Italy"

1 giugno 2026 – Torino (Inalpi Arena)
Monday Night Raw

Ritaglio stampa ad uso esclusivo del destinatario, non riproducibile.

095047

5 giugno 2026 – Bologna (Unipol Arena)
Friday Night SmackDown

6 giugno 2026 – Roma (Palazzo dello Sport)
Live Event del tour europeo

7 giugno 2026 – Firenze (Nelson Mandela Forum)
Live Event del tour europeo

Qui gli orari degli show e di apertura dei cancelli.

Nelle ore precedenti all'apertura della vendita generale erano già emersi anche i **prezzi dei biglietti**, che variano a seconda dell'evento e del settore scelto, con pacchetti premium che includono esperienze VIP dedicate ai fan.

L'attesa resta altissima per il ritorno della WWE nel nostro Paese, che nel 2026 porterà per la prima volta in Italia anche un **Premium Live Event** televisivo, oltre alle puntate settimanali di **Raw** e **SmackDown**.

Per **Vivere Napoli** è attivo il servizio di notizie **in tempo reale** anche su:
Facebook | **Telegram** | **WhatsApp** | **LinkedIn** | **Mastodon**
Clicca e iscriviti!

Iscriviti alla nostra newsletter.

ARGOMENTI

sport, articolo, niccolò staccioli, clash in italy, wwe torino, wwe, raw, smackdown, wwe italia, wwe bologna, wwe roma, wwe firenze, wwe italia 2026

Questo è un articolo pubblicato il 13-03-2026 alle 12:55 sul giornale del 13 marzo 2026 - 21 letture

SHORT LINK:
https://vivere.me/gB

Commenti

Ritaglio stampa ad uso esclusivo del destinatario, non riproducibile.
095047

ARTICOLO

WWE Torino 2026: partita la vendita generale dei biglietti per Clash in Italy e Raw

13.03.2026 - h 12:55 1' di lettura

È ufficialmente partita la vendita generale dei biglietti per gli eventi che la WWE porterà in Italia nel 2026.

Dalle **ore 10 di venerdì 13 marzo** i fan possono acquistare i tagliandi per tutti gli show previsti nel nostro Paese nell'ambito del **WWE European Summer Tour**.

Dopo le due finestre di prevendita dei giorni scorsi, si tratta della prima fase di vendita aperta a tutti gli appassionati.

Il tour italiano della WWE prevede **cinque eventi in altrettante date**, distribuiti tra fine maggio e inizio giugno.

Le date degli show in Italia

31 maggio 2026 – Torino (Inalpi Arena)
Premium Live Event "Clash in Italy"

1 giugno 2026 – Torino (Inalpi Arena)
Monday Night Raw

5 giugno 2026 – Bologna (Unipol Arena)
Friday Night SmackDown

6 giugno 2026 – Roma (Palazzo dello Sport)
Live Event del tour europeo

7 giugno 2026 – Firenze (Nelson Mandela Forum)
Live Event del tour europeo

Ritaglio stampa ad uso esclusivo del destinatario, non riproducibile.

095047

Qui gli orari degli show e di apertura dei cancelli.

Nelle ore precedenti all'apertura della vendita generale erano già emersi anche i **prezzi dei biglietti**, che variano a seconda dell'evento e del settore scelto, con pacchetti premium che includono esperienze VIP dedicate ai fan.

L'attesa resta altissima per il ritorno della WWE nel nostro Paese, che nel 2026 porterà per la prima volta in Italia anche un **Premium Live Event** televisivo, oltre alle puntate settimanali di **Raw** e **SmackDown**.

ARGOMENTI

sport, articolo, niccolò staccioli, clash in italy, wwe torino, wwe, raw, smackdown, wwe italia, wwe bologna, wwe roma, wwe firenze, wwe italia 2026

di **Niccolò Staccioli**
redazione@vivere.it

Questo è un articolo pubblicato il 13-03-2026 alle 12:55 sul giornale del 13 marzo 2026 - 7 letture

SHORT LINK:
https://vivere.me/gB

Commenti

vivere piemonte
QUOTIDIANI ONLINE PER LA TUA CITTÀ
Violenza di genere: quasi 7 milioni di nuove risorse per il...
Truffa del falso carabiniere, 37enne arrestato nel Biellese
Idi Farmaceutici e Sunrise promuovono il Master executive in...

vivere italia
QUOTIDIANI ONLINE PER LA TUA CITTÀ
Dieta personalizzata con l'Intelligenza artificiale, il...
Addio a Enrica Bonaccorti, oggi la camera ardente aperta al...
Iran, Mojtaba Khamenei rompe il silenzio: "Voglio

Ritaglio stampa ad uso esclusivo del destinatario, non riproducibile.

095047

ARTICOLO

WWE Italia 2026: partita la vendita generale dei biglietti per gli eventi di Torino, Bologna, Roma e Firenze

13.03.2026 - h 12:55 1' di lettura 2

È ufficialmente partita la vendita generale dei biglietti per gli eventi che la WWE porterà in Italia nel 2026.
Dalle **ore 10 di venerdì 13 marzo** i fan possono acquistare i tagliandi per tutti gli show previsti nel nostro Paese nell'ambito del **WWE European Summer Tour**.

Dopo le due finestre di prevendita dei giorni scorsi, si tratta della prima fase di vendita aperta a tutti gli appassionati.

Il tour italiano della WWE prevede **cinque eventi in altrettante date**, distribuiti tra fine maggio e inizio giugno.

Le date degli show in Italia

31 maggio 2026 – Torino (Inalpi Arena)
Premium Live Event "Clash in Italy"

1 giugno 2026 – Torino (Inalpi Arena)
Monday Night Raw

5 giugno 2026 – Bologna (Unipol Arena)
Friday Night SmackDown

6 giugno 2026 – Roma (Palazzo dello Sport)
Live Event del tour europeo

7 giugno 2026 – Firenze (Nelson Mandela Forum)
Live Event del tour europeo

Ritaglio stampa ad uso esclusivo del destinatario, non riproducibile.

095047

vivere rende
IL QUOTIDIANO DELLA CITTÀ E DEL TERRITORIO

13.03.2026 12:55 1

ARTICOLO

di **Niccolò Staccioli**
redazione@vivere.it

ARGOMENTI
sport, articolo, niccolò staccioli, clash in italy, wwe torino, wwe, raw, smackdown, wwe italia, wwe bologna, wwe roma, wwe firenze, wwe italia 2026

CONDIVIDI

https://vivere.me/gBPN

WWE Italia 2026: partita la vendita generale dei biglietti per gli eventi di Torino, Bologna, Roma e Firenze

È ufficialmente partita la vendita generale dei biglietti per gli eventi che la WWE porterà in Italia nel 2026.

Dalle **ore 10 di venerdì 13 marzo** i fan possono acquistare i tagliandi per tutti gli show previsti nel nostro Paese nell'ambito del **WWE European Summer Tour**.

Dopo le due finestre di prevendita dei giorni scorsi, si tratta della prima fase di vendita aperta a tutti gli appassionati.

Il tour italiano della WWE prevede **cinque eventi in altrettante date**, distribuiti tra fine maggio e inizio giugno.

Le date degli show in Italia

31 maggio 2026 – Torino (Inalpi Arena)
Premium Live Event "Clash in Italy"

1 giugno 2026 – Torino (Inalpi Arena)
Monday Night Raw

5 giugno 2026 – Bologna (Unipol Arena)
Friday Night SmackDown

6 giugno 2026 – Roma (Palazzo dello Sport)

I PIÙ LETTI DELLA SETTIMANA

Rende conquista due consiglieri in Provincia in coalizioni...
2 376

Viabilità a Rende: cambiamenti in Ungaretti, Alvaro e Leonida...
2 304

Polizia Locale chiamata per ripristinare la destinazione del...
2 243

No all'azione imposta: perché la fusione di Rende con Cosenza...
2 229

Rendesi bloccati negli Emirati Arabi Uniti: il sindaco...
2 204

Ritaglio stampa ad uso esclusivo del destinatario, non riproducibile.

095047

Live Event del tour europeo

7 giugno 2026 – Firenze (Nelson Mandela Forum)
Live Event del tour europeo

Qui gli orari degli show e di apertura dei cancelli.

Nelle ore precedenti all'apertura della vendita generale erano già emersi anche i **prezzi dei biglietti**, che variano a seconda dell'evento e del settore scelto, con pacchetti premium che includono esperienze VIP dedicate ai fan.

L'attesa resta altissima per il ritorno della WWE nel nostro Paese, che nel 2026 porterà per la prima volta in Italia anche un **Premium Live Event** televisivo, oltre alle puntate settimanali di **Raw** e **SmackDown**.

Commenti

Please enable JavaScript to view the comments powered by Disqus.

Vivere Rende, supplemento edito da Carmine Ivan Greco di Vivere Marche, testata di Vivere SRL.
Direttore editoriale **Giulia Mancinelli**, direttore responsabile **Michele Pinto**. Registrazione presso il tribunale di Ancona n° 9 del 29 Agosto 2017. Iscrizione ROC 30223.
Redazione: Via Martri di Melissa 5 87040 Castrolibero (CS). Tel. +39 335 159 3911 - 0984 645956
Informativa sulla Privacy.
Accedi | Pagina generata in 0.00 secondi

Ritaglio stampa ad uso esclusivo del destinatario, non riproducibile.
095047

SOCIAL CATEGORIE NETWORK SERVIZI CONTATTI
Cerca

vivere rieti
IL QUOTIDIANO DELLA CITTÀ E DEL TERRITORIO
Top News Ultima Ora

CASA DEL COSTUME
SCOPRI L'ESTATE!

ARTICOLO

WWE Roma 2026: partita la vendita generale dei biglietti per il Live Event

13.03.2026 - h 12:55 1' di lettura 12

È ufficialmente partita la vendita generale dei biglietti per gli eventi che la WWE porterà in Italia nel 2026.
Dalle **ore 10 di venerdì 13 marzo** i fan possono acquistare i tagliandi per tutti gli show previsti nel nostro Paese nell'ambito del **WWE European Summer Tour**.

Dopo le due finestre di prevendita dei giorni scorsi, si tratta della prima fase di vendita aperta a tutti gli appassionati.

Il tour italiano della WWE prevede **cinque eventi in altrettante date**, distribuiti tra fine maggio e inizio giugno.

Le date degli show in Italia

31 maggio 2026 – Torino (Inalpi Arena)
Premium Live Event "Clash in Italy"

1 giugno 2026 – Torino (Inalpi Arena)
Monday Night Raw

5 giugno 2026 – Bologna (Unipol Arena)
Friday Night SmackDown

6 giugno 2026 – Roma (Palazzo dello Sport)
Live Event del tour europeo

Ritaglio stampa ad uso esclusivo del destinatario, non riproducibile.
095047

7 giugno 2026 – Firenze (Nelson Mandela Forum)
Live Event del tour europeo

Qui gli orari degli show e di apertura dei cancelli.

Nelle ore precedenti all'apertura della vendita generale erano già emersi anche i **prezzi dei biglietti**, che variano a seconda dell'evento e del settore scelto, con pacchetti premium che includono esperienze VIP dedicate ai fan.

L'attesa resta altissima per il ritorno della WWE nel nostro Paese, che nel 2026 porterà per la prima volta in Italia anche un **Premium Live Event** televisivo, oltre alle puntate settimanali di **Raw** e **SmackDown**.

È attivo il servizio di notizie **in tempo reale** tramite **Facebook** e **Telegram** di **Vivere Rieti**.
Per Facebook **Clicca QUI** per trovare la pagina.
Per Telegram cerca il canale **@vivererieti** o **Clicca QUI**.

ARGOMENTI

sport, articolo, niccolò staccioli, clash in italy, wwe torino, wwe, raw, smackdown, wwe italia, wwe bologna, wwe roma, wwe firenze, wwe italia 2026

redazione@vivere.it

Questo è un articolo pubblicato il 13-03-2026 alle 12:55 sul giornale del 13 marzo 2026 - 12 letture

SHORT LINK:
https://vivere.me/gB

Commenti

Ritaglio stampa ad uso esclusivo del destinatario, non riproducibile.
095047

ARTICOLO

WWE Italia 2026: partita la vendita generale dei biglietti per gli eventi di Torino, Bologna, Roma e Firenze

13.03.2026 - h 12:55 1' di lettura 23

È ufficialmente partita la vendita generale dei biglietti per gli eventi che la WWE porterà in Italia nel 2026.
Dalle **ore 10 di venerdì 13 marzo** i fan possono acquistare i tagliandi per tutti gli show previsti nel nostro Paese nell'ambito del **WWE European Summer Tour**.

Dopo le due finestre di prevendita dei giorni scorsi, si tratta della prima fase di vendita aperta a tutti gli appassionati.

Il tour italiano della WWE prevede **cinque eventi in altrettante date**, distribuiti tra fine maggio e inizio giugno.

Le date degli show in Italia

31 maggio 2026 – Torino (Inalpi Arena)
Premium Live Event "Clash in Italy"

1 giugno 2026 – Torino (Inalpi Arena)
Monday Night Raw

5 giugno 2026 – Bologna (Unipol Arena)
Friday Night SmackDown

Ritaglio stampa ad uso esclusivo del destinatario, non riproducibile.

095047

6 giugno 2026 – Roma (Palazzo dello Sport)
Live Event del tour europeo

7 giugno 2026 – Firenze (Nelson Mandela Forum)
Live Event del tour europeo

Qui gli orari degli show e di apertura dei cancelli.

Nelle ore precedenti all'apertura della vendita generale erano già emersi anche i **prezzi dei biglietti**, che variano a seconda dell'evento e del settore scelto, con pacchetti premium che includono esperienze VIP dedicate ai fan.

L'attesa resta altissima per il ritorno della WWE nel nostro Paese, che nel 2026 porterà per la prima volta in Italia anche un **Premium Live Event** televisivo, oltre alle puntate settimanali di **Raw** e **SmackDown**.

È attivo il servizio di notizie **in tempo reale** tramite **Facebook** e **Telegram** di **Vivere Rovereto**.
Per Facebook **Clicca QUI** per trovare la pagina.
Per Telegram cerca il canale **@vivererovereto** o **Clicca QUI**.

ARGOMENTI

sport, articolo, niccolò staccioli, clash in italy, wwe torino, wwe, raw, smackdown, wwe italia, wwe bologna, wwe roma, wwe firenze, wwe italia 2026

redazione@vivere.it

Questo è un articolo pubblicato il 13-03-2026 alle 12:55 sul giornale del 13 marzo 2026 - 23 letture

SHORT LINK:
https://vivere.me/gB

CASA DEL COSTUME
SCOPRI L'ESTATE!

Commenti

Ritaglio stampa ad uso esclusivo del destinatario, non riproducibile.
095047

www.ecostampa.it

il Cipresso casa funeraria
Moschini onoranze funebri

vivere senigallia
IL QUOTIDIANO DELLA CITTÀ E DEL TERRITOR

ARTICOLO

WWE Italia 2026: partita la vendita generale dei biglietti per gli eventi di Torino, Bologna, Roma e Firenze

13.03.2026 - h 12:55 1' di lettura 2

di **Niccolò Staccioli**
redazione@vivere.it

È ufficialmente partita la vendita generale dei biglietti per gli eventi che la WWE porterà in Italia nel 2026.
Dalle **ore 10 di venerdì 13 marzo** i fan possono acquistare i tagliandi per tutti gli show previsti nel nostro Paese nell'ambito del **WWE European Summer Tour**.

Dopo le due finestre di prevendita dei giorni scorsi, si tratta della prima fase di vendita aperta a tutti gli appassionati.

Il tour italiano della WWE prevede **cinque eventi in altrettante date**, distribuiti tra fine maggio e inizio giugno.

Le date degli show in Italia

31 maggio 2026 – Torino (Inalpi Arena)
Premium Live Event "Clash in Italy"

Ritaglio stampa ad uso esclusivo del destinatario, non riproducibile.
095047

1 giugno 2026 – Torino (Inalpi Arena)
Monday Night Raw

5 giugno 2026 – Bologna (Unipol Arena)
Friday Night SmackDown

6 giugno 2026 – Roma (Palazzo dello Sport)
Live Event del tour europeo

7 giugno 2026 – Firenze (Nelson Mandela Forum)
Live Event del tour europeo

Qui gli orari degli show e di apertura dei cancelli.

Nelle ore precedenti all'apertura della vendita generale erano già emersi anche i **prezzi dei biglietti**, che variano a seconda dell'evento e del settore scelto, con pacchetti premium che includono esperienze VIP dedicate ai fan.

L'attesa resta altissima per il ritorno della WWE nel nostro Paese, che nel 2026 porterà per la prima volta in Italia anche un **Premium Live Event** televisivo, oltre alle puntate settimanali di **Raw** e **SmackDown**.

È attivo il servizio di notizie **in tempo reale** di Vivere Senigallia.
Per WhatsApp iscriviti al nostro canale.
Per Telegram cerca il canale **@vivereseniga**llia o clicca su t.me/vivereseniga**llia**.
Per Messenger clicca https://www.messenger.com/channel/vivereseniga**llia**. Per Signal clicca qui. Per Viber clicca qui.

Iscriviti alla nostra newsletter.

ARGOMENTI

sport, articolo, niccolò staccioli, clash in italy, wwe torino, wwe, raw, smackdown, wwe italia, wwe bologna, wwe roma, wwe firenze, wwe italia 2026

Questo è un articolo pubblicato il 13-03-2026 alle 12:55 sul giornale del 13 marzo 2026 - 2 letture

SHORT LINK:
https://vivere.me/gB

Ritaglio stampa ad uso esclusivo del destinatario, non riproducibile.
095047

CASA DEL COSTUME
SCOPRI L'ESTATE!

WWE Torino 2026: partita la vendita generale dei biglietti per Clash in Italy e Raw

1' di lettura Vivere Piemonte 13/03/2026 - È ufficialmente partita la vendita generale dei biglietti per gli eventi che la WWE porterà in Italia nel 2026.

Dalle **ore 10 di venerdì 13 marzo** i fan possono acquistare i tagliandi per tutti gli show previsti nel nostro Paese nell'ambito del **WWE European Summer Tour**.

Dopo le due finestre di prevendita dei giorni scorsi, si tratta della prima fase di vendita aperta a tutti gli appassionati.

Il tour italiano della WWE prevede **cinque eventi in altrettante date**, distribuiti tra fine maggio e inizio giugno.

Le date degli show in Italia

31 maggio 2026 – Torino (Inalpi Arena)
Premium Live Event "Clash in Italy"

1 giugno 2026 – Torino (Inalpi Arena)
Monday Night Raw

5 giugno 2026 – Bologna (Unipol Arena)
Friday Night SmackDown

6 giugno 2026 – Roma (Palazzo dello Sport)
Live Event del tour europeo

7 giugno 2026 – Firenze (Nelson Mandela Forum)
Live Event del tour europeo

Qui gli orari degli show e di apertura dei cancelli.

Nelle ore precedenti all'apertura della vendita generale erano già emersi anche i **prezzi dei biglietti**, che variano a seconda dell'evento e del settore scelto, con pacchetti premium che includono esperienze VIP dedicate ai fan.

L'attesa resta altissima per il ritorno della WWE nel nostro Paese, che nel 2026 porterà per la prima volta in Italia anche un **Premium Live Event** televisivo, oltre alle puntate settimanali di **Raw** e **SmackDown**.

IL GIORNALE DI DOMANI
vivere piemonte
QUOTIDIANI ONLINE PER LA TUA CITTÀ

WWE Torino 2026: partita la vendita generale dei biglietti per Clash in Italy e Raw

Idi Farmaceutici e Sunrise promuovono il Master executive in management della farmacia

Violenza di genere: quasi 7 milioni di nuove risorse per il Piemonte. Rafforzati Centri antiviolenza, case rifugio e CUAV

Truffa del falso carabiniere, 37enne arrestato nel Biellese

Continental si conferma Official Tyre delle grandi Classiche del ciclismo italiano. Al via l'edizione 2026 della Milano-Torino

Novi Ligure: arrestata per traffico di cocaina: panetto oltre 1 kg sequestrato

vivere italia
QUOTIDIANI ONLINE PER LA TUA CITTÀ

Idi Farmaceutici e Sunrise promuovono il Master executive in management della farmacia

Levialdi Ghiron (Univ. Tor Vergata): "Mille studenti a visite oculistiche gratuite di Campus visivo"

Ritaglio stampa ad uso esclusivo del destinatario, non riproducibile.
095047

di **Niccolò Staccioli**
redazione@vivere.it

Questo è un articolo pubblicato il 13-03-2026 alle 12:55 sul giornale del 13 marzo 2026 - 2 letture

In questo articolo si parla di sport, articolo, niccolò staccioli, clash in italy, wwe torino, wwe, raw, smackdown, wwe italia, wwe bologna, wwe roma, wwe firenze, wwe italia 2026

Questo articolo è stato pubblicato originariamente qui: gBPJ-8

L'indirizzo breve è https://vivere.me/gBPJ-8

Commenti

Truffa del falso carabiniere, 37enne arrestato nel Biellese
Violenza di genere: quasi 7 milioni di nuove risorse per il Piemonte. Rafforzati Centri antiviolenza, case rifugio e CUAV
WWE Torino 2026: partita la vendita generale dei biglietti per Clash in Italy e Raw
Idi Farmaceutici e Sunrise promuovono il Master executive in management della farmacia

Dieta personalizzata con l'Intelligenza artificiale, il rischio per i teenager: alert degli esperti
Addio a Enrica Bonaccorti, oggi la camera ardente aperta al pubblico
Iran, Mojtaba Khamenei rompe il silenzio: "Voglio vendetta contro Usa, lo stretto di Hormuz resterà chiuso"
Ig Nobel, il premio agli studi scientifici più pazzi del mondo trasloca dagli Usa all'Europa: "Effetto Trump"
Iran, la minaccia di Trump: "Guardate cosa succede oggi"
» altri articoli...

Sparatoria in sinagoga nel Michigan, media: "Fratelli attentatore erano membri Hezbollah uccisi da Idf"

Energia, Mattana (Edison): "Per transizione impiegare più tecnologie e fonti"

I 3 Articoli più letti della settimana
- WWE Torino 2026: ecco quanto costano i pacchetti VIP per Clash in Italy e Raw - (55 Letture)
- A Torino 49 Atenei da tutto il mondo per la Fiera Universitaria Internazionale - (32 Letture)
- Visita guidata al Museo Nazionale del Cinema in occasione della Festa della Donna - (29 Letture)

Ritaglio stampa ad uso esclusivo del destinatario, non riproducibile.
095047

WWE Firenze 2026: partita la vendita generale dei biglietti per il Live Event

1' di lettura 13/03/2026 - È ufficialmente partita la vendita generale dei biglietti per gli eventi che la WWE porterà in Italia nel 2026.

Dalle **ore 10 di venerdì 13 marzo** i fan possono acquistare i tagliandi per tutti gli show previsti nel nostro Paese nell'ambito del **WWE European Summer Tour**.

Dopo le due finestre di prevendita dei giorni scorsi, si tratta della prima fase di vendita aperta a tutti gli appassionati.

Il tour italiano della WWE prevede **cinque eventi in altrettante date**, distribuiti tra fine maggio e inizio giugno.

Le date degli show in Italia

31 maggio 2026 – Torino (Inalpi Arena)
Premium Live Event "Clash in Italy"

1 giugno 2026 – Torino (Inalpi Arena)
Monday Night Raw

5 giugno 2026 – Bologna (Unipol Arena)
Friday Night SmackDown

6 giugno 2026 – Roma (Palazzo dello Sport)
Live Event del tour europeo

7 giugno 2026 – Firenze (Nelson Mandela Forum)
Live Event del tour europeo

Qui gli orari degli show e di apertura dei cancelli.

Nelle ore precedenti all'apertura della vendita generale erano già emersi anche i **prezzi dei biglietti**, che variano a seconda dell'evento e del settore scelto, con pacchetti premium che includono esperienze VIP dedicate ai fan.

L'attesa resta altissima per il ritorno della WWE nel nostro Paese, che nel 2026 porterà per la prima volta in Italia anche un **Premium Live Event** televisivo, oltre alle puntate settimanali di **Raw** e **SmackDown**.

di **Niccolò Staccioli**

IL GIORNALE DI DOMANI
vivere italia
QUOTIDIANI ONLINE PER LA TUA CITTÀ

Rovigo, si cerca nell'Adige l'uomo scomparso da ieri a Lendinara

Tumori, 50 anni di Oncologia medica: nata da 'incidente di percorso' durante la II Guerra mondiale

Formula 1, Russell conquista pole nelle qualifiche Sprint. Poi Antonelli e Norris

Iran, Crosetto: "Niente navi da guerra nello Stretto, serve linea europea condivisa"

I 3 Articoli più letti della settimana
- Lucca: Blitz nei locali di Altopascio: lavoratrici in nero e gravi irregolarità, scattano chiusure e sanzioni per oltre 28mila euro - (48 Letture)
- WWE Firenze 2026: ecco gli orari di inizio del Live Event e l'apertura dei cancelli - (36 Letture)
- WWE Firenze 2026, i prezzi ufficiali dei biglietti. Presale tra problemi tecnici - (30 Letture)

Ritaglio stampa ad uso esclusivo del destinatario, non riproducibile.
095047

redazione@vivere.it

Questo è un articolo pubblicato il 13-03-2026 alle 12:55 sul giornale del 13 marzo 2026 - 1 letture

In questo articolo si parla di sport, articolo, niccolò staccioli, clash in italy, wwe torino, wwe, raw, smackdown, wwe italia, wwe bologna, wwe roma, wwe firenze, wwe italia 2026

L'indirizzo breve ? https://vivere.me/gBPK

Commenti

Carrara: Truffa del finto carabiniere, arrestata coppia di giovani
Arezzo: Esterovestizione fiscale da 7,4 milioni: perquisizioni e sequestro nel territorio aretino

Addio a Enrica Bonaccorti, oggi la camera ardente aperta al pubblico
Dieta personalizzata con l'Intelligenza artificiale, il rischio per i teenager: alert degli esperti
Iran, Mojtaba Khamenei rompe il silenzio: "Voglio vendetta contro Usa, lo stretto di Hormuz resterà chiuso"
Ig Nobel, il premio agli studi scientifici più pazzi del mondo trasloca dagli Usa all'Europa: "Effetto Trump"
Iran, la minaccia di Trump: "Guardate cosa succede oggi"
» altri articoli...

Vivere Toscana, supplemento di Vivere Marche, testata edita da Vivere SRL. Direttore editoriale **Giulia Mancinelli**, direttore responsabile **Michele Pinto**.Registrazione presso il tribunale di Ancona n° 9 del 29 Agosto 2017. Iscrizione ROC 30223.
Redazione: Via Mamiani 26 Senigallia AN Tel. 071.7921452.
Informativa sulla Privacy.
Pubblicità: Pubblicelli 342.9343829.
Accedi | Pagina generata in 0.02 secondi

Ritaglio stampa ad uso esclusivo del destinatario, non riproducibile.

095047

ARTICOLO

WWE Torino 2026: partita la vendita generale dei biglietti per Clash in Italy e Raw

13.03.2026 - h 12:55 1' di lettura 5

È ufficialmente partita la vendita generale dei biglietti per gli eventi che la WWE porterà in Italia nel 2026.
Dalle **ore 10 di venerdì 13 marzo** i fan possono acquistare i tagliandi per tutti gli show previsti nel nostro Paese nell'ambito del **WWE European Summer Tour**.

Dopo le due finestre di prevendita dei giorni scorsi, si tratta della prima fase di vendita aperta a tutti gli appassionati.

Il tour italiano della WWE prevede **cinque eventi in altrettante date**, distribuiti tra fine maggio e inizio giugno.

Le date degli show in Italia

31 maggio 2026 – Torino (Inalpi Arena)
Premium Live Event "Clash in Italy"

1 giugno 2026 – Torino (Inalpi Arena)
Monday Night Raw

5 giugno 2026 – Bologna (Unipol Arena)
Friday Night SmackDown

6 giugno 2026 – Roma (Palazzo dello Sport)
Live Event del tour europeo

7 giugno 2026 – Firenze (Nelson Mandela Forum)
Live Event del tour europeo

Ritaglio stampa ad uso esclusivo del destinatario, non riproducibile.

095047

Qui gli orari degli show e di apertura dei cancelli.

Nelle ore precedenti all'apertura della vendita generale erano già emersi anche i **prezzi dei biglietti**, che variano a seconda dell'evento e del settore scelto, con pacchetti premium che includono esperienze VIP dedicate ai fan.

L'attesa resta altissima per il ritorno della WWE nel nostro Paese, che nel 2026 porterà per la prima volta in Italia anche un **Premium Live Event** televisivo, oltre alle puntate settimanali di **Raw** e **SmackDown**.

È attivo il servizio di notizie **in tempo reale** tramite **Facebook**, **Telegram** e **Whatsapp** di **Vivere Verbania**.
Per Whatsapp **Clicca QUI** per unirti al canale e clicca sulla campanellina per attivare le notifiche.
Per Facebook **Clicca QUI** per trovare la pagina.
Per Telegram cerca il canale **@vivereverbania** o **Clicca QUI**.

Iscriviti alla nostra newsletter.

ARGOMENTI

sport, articolo, niccolò staccioli, clash in italy, wwe torino, wwe, raw, smackdown, wwe italia, wwe bologna, wwe roma, wwe firenze, wwe italia 2026

redazione@vivere.it

Questo è un articolo pubblicato il 13-03-2026 alle 12:55 sul giornale del 13 marzo 2026 - 5 letture

SHORT LINK:
https://vivere.me/gB

Commenti

vivere verbania
IL QUOTIDIANO DELLA CITTÀ E DEL TERRITORIO

vivere piemonte
QUOTIDIANI ONLINE PER LA TUA CITTÀ

Ritaglio stampa ad uso esclusivo del destinatario, non riproducibile.

095047

CASA DEL COSTUME
SCOPRI L'ESTATE!

ARTICOLO

WWE Torino 2026: partita la vendita generale dei biglietti per Clash in Italy e Raw

13.03.2026 - h 12:55 1' di lettura 8

È ufficialmente partita la vendita generale dei biglietti per gli eventi che la WWE porterà in Italia nel 2026.
Dalle **ore 10 di venerdì 13 marzo** i fan possono acquistare i tagliandi per tutti gli show previsti nel nostro Paese nell'ambito del **WWE European Summer Tour**.

Dopo le due finestre di prevendita dei giorni scorsi, si tratta della prima fase di vendita aperta a tutti gli appassionati.

Il tour italiano della WWE prevede **cinque eventi in altrettante date**, distribuiti tra fine maggio e inizio giugno.

Le date degli show in Italia

31 maggio 2026 – Torino (Inalpi Arena)
Premium Live Event "Clash in Italy"

1 giugno 2026 – Torino (Inalpi Arena)
Monday Night Raw

5 giugno 2026 – Bologna (Unipol Arena)
Friday Night SmackDown

Ritaglio stampa ad uso esclusivo del destinatario, non riproducibile.

095047

6 giugno 2026 – Roma (Palazzo dello Sport)
Live Event del tour europeo

7 giugno 2026 – Firenze (Nelson Mandela Forum)
Live Event del tour europeo

Qui gli orari degli show e di apertura dei cancelli.

Nelle ore precedenti all'apertura della vendita generale erano già emersi anche i **prezzi dei biglietti**, che variano a seconda dell'evento e del settore scelto, con pacchetti premium che includono esperienze VIP dedicate ai fan.

L'attesa resta altissima per il ritorno della WWE nel nostro Paese, che nel 2026 porterà per la prima volta in Italia anche un **Premium Live Event** televisivo, oltre alle puntate settimanali di **Raw** e **SmackDown**.

ARGOMENTI

sport, articolo, niccolò staccioli, clash in italy, wwe torino, wwe, raw, smackdown, wwe italia, wwe bologna, wwe roma, wwe firenze, wwe italia 2026

redazione@vivere.it

Questo è un articolo pubblicato il 13-03-2026 alle 12:55 sul giornale del 13 marzo 2026 - 8 letture

SHORT LINK:
https://vivere.me/gB

Commenti

Ritaglio stampa ad uso esclusivo del destinatario, non riproducibile.
095047

vivere vercelli
IL QUOTIDIANO DELLA CITTÀ E DEL TERRITORIO
vivere piemonte
QUOTIDIANI ONLINE PER LA TUA CITTÀ

ARTICOLO

WWE Firenze 2026: partita la vendita generale dei biglietti per il Live Event

13.03.2026 - h 12:55 1' di lettura 4

di **Niccolò Staccioli**
redazione@vivere.it

È ufficialmente partita la vendita generale dei biglietti per gli eventi che la WWE porterà in Italia nel 2026.
Dalle **ore 10 di venerdì 13 marzo** i fan possono acquistare i tagliandi per tutti gli show previsti nel nostro Paese nell'ambito del **WWE European Summer Tour**.

Dopo le due finestre di prevendita dei giorni scorsi, si tratta della prima fase di vendita aperta a tutti gli appassionati.

Il tour italiano della WWE prevede **cinque eventi in altrettante date**, distribuiti tra fine maggio e inizio giugno.

Le date degli show in Italia

31 maggio 2026 – Torino (Inalpi Arena)
Premium Live Event "Clash in Italy"

1 giugno 2026 – Torino (Inalpi Arena)
Monday Night Raw

Ritaglio stampa ad uso esclusivo del destinatario, non riproducibile.

095047

5 giugno 2026 – Bologna (Unipol Arena)
Friday Night SmackDown

6 giugno 2026 – Roma (Palazzo dello Sport)
Live Event del tour europeo

7 giugno 2026 – Firenze (Nelson Mandela Forum)
Live Event del tour europeo

Qui gli orari degli show e di apertura dei cancelli.

Nelle ore precedenti all'apertura della vendita generale erano già emersi anche i **prezzi dei biglietti**, che variano a seconda dell'evento e del settore scelto, con pacchetti premium che includono esperienze VIP dedicate ai fan.

L'attesa resta altissima per il ritorno della WWE nel nostro Paese, che nel 2026 porterà per la prima volta in Italia anche un **Premium Live Event** televisivo, oltre alle puntate settimanali di **Raw** e **SmackDown**.

Per **Vivere Viareggio** è attivo il servizio di notizie **in tempo reale** anche su:
Facebook | **Telegram** | **LinkedIn** | **Mastodon**
Clicca e iscriviti!

ARGOMENTI

sport, articolo, niccolò staccioli, clash in italy, wwe torino, wwe, raw, smackdown, wwe italia, wwe bologna, wwe roma, wwe firenze, wwe italia 2026

Questo è un articolo pubblicato il 13-03-2026 alle 12:55 sul giornale del 13 marzo 2026 - 4 letture

SHORT LINK:
https://vivere.me/gB

Commenti

Please enable JavaScript to view the comments powered by Disqus.

vivere viareggio versilia
IL QUOTIDIANO DELLA CITTÀ E DEL TERRITORIO
CITTÀ DI VIAREGGIO
Viareggio Futura, un futuro condiviso costruito dalla...

vivere toscana
QUOTIDIANI ONLINE PER LA TUA CITTÀ

Arezzo: Esterovestizione fiscale da 7,4

Ritaglio stampa ad uso esclusivo del destinatario, non riproducibile.
095047

Attualità

Torino, il Festival della Felicità arriva anche in carcere

By **Redazione-Web** - 12/03/2026 3 0

Torino, il Festival della Felicità arriva anche in carcere

Facebook Twitter Pinterest WhatsApp

Milano, 11 mar. (askanews) – Felicità è una parola impegnativa. A Torino, per cinque giorni, diventa un festival. Dal 13 al 17 marzo torna il Festival della Felicità, terza edizione, con un calendario che attraversa la città e porta spettacolo e incontri dove gli eventi arrivano raramente.

Il festival apre in tre luoghi dove la parola felicità suona quasi stonata: un ospedale pediatrico, il carcere delle Vallette e il quartiere più animato della notte torinese.

Il primo appuntamento è venerdì 13 marzo all'Ospedale Infantile Regina Margherita,

POST POPOLARI

Ritaglio stampa ad uso esclusivo del destinatario, non riproducibile.
095047

con “Sorrisi Magici”, uno spettacolo pensato per i bambini ricoverati nei reparti di oncologia e neuropsichiatria. Sul palco Mattia Bidoli, in arte Flip, prestigiatore e operatore umanitario che da anni porta la magia in ospedali, campi profughi e zone di conflitto, insieme ad altri artisti abituati a lavorare in contesti sanitari delicati, tra cui il clown Spatagnau.

Il festival farà poi tappa lunedì 16 marzo alla Casa circondariale Lorusso e Cutugno, alle Vallette, con uno spettacolo dedicato ai detenuti.

Tra questi due appuntamenti il festival passerà anche dai quartieri. Domenica 15 marzo sarà a Vanchiglia, zona molto viva della movida torinese ma segnata anche da fragilità sociali. L’idea è riportare per qualche ora piazze e spazi pubblici alle famiglie e ai bambini con uno spettacolo gratuito.

Il momento centrale arriverà martedì 17 marzo all’Inalpi Arena, con lo show “Vite – Storie di Felicità”. L’appuntamento serale è già tutto esaurito, mentre al mattino l’arena ospiterà un incontro dedicato alle scuole di Torino e dell’area metropolitana.

Sul palco saliranno, tra gli altri, il fondatore del festival Walter Rolfo, lo showteller Arturo Brachetti, la voce radiofonica La Pina, il giornalista e storyteller Pablo Trincia e il creator Sebastiano Gravina.

Per Rolfo il festival nasce dalla convinzione che la felicità è una scelta quotidiana, lo sguardo con cui si affronta quello che accade. In una società dove molti bisogni materiali sono soddisfatti ma cresce una nuova forma di insoddisfazione, il rischio è scambiare i desideri per bisogni e restare inappagati da entrambi.

Il festival mette insieme storie, spettacolo e testimonianze per ricordare che la felicità è anche un fatto collettivo, oltre che un sentimento privato.

La manifestazione è realizzata con il patrocinio di Regione Piemonte, Comune di Torino, Città Metropolitana, Politecnico e Università di Torino, con il supporto di Generali Italia.

Previous article
Schlein: “Meloni posi la clava, e faccia come Sanchez”

Next article
Iran, Trump: “Abbiamo vinto, guerra risolta dopo un’ora”

POST RECENTI

ATTUALITÀ

ATTUALITÀ

Attacchi a radar e basi Usa, ecco come l’Iran cambia la guerra

Iran, il ruolo della Russia: Mosca svela le tattiche per colpire Usa e Paesi del Golfo

Antibiotici nemici del microbioma intestinale, l’impatto può durare fino a 8 anni: lo studio

La dieta per invecchiare senza malattie, i cibi per arrivare ‘sani’ a 70 anni: lo studio

Asus lancia ExpertBook Ultra, laptop ultraleggero per l’era AI

Ritaglio stampa ad uso esclusivo del destinatario, non riproducibile.

095047

cinemotore BLOG di cinem"A"

Tutto quello che avreste voluto sapere..sullo star system

Cerca

Home Tutte le uscite in arrivo al cinema aggiornate ogni giorno in tempo reale

Pubblicato il **12 marzo 2026**

← Precedente Successivo →

NEWS:GIGI D'ALESSIO: il tour "GIGI PALASPORT" vola verso il tutto esaurito da nord a sud e a grande richiesta si aggiungono nuove date indoor in autunno

GIGI D'ALESSIO:

il tour "GIGI PALASPORT" vola verso il tutto esaurito da nord a sud

A grande richiesta si aggiungono nuove date indoor in autunno!

Debutta con un doppio sold out il 17 e 18 marzo al Palazzo dello Sport di Roma "**Gigi Palasport**", la nuova tournée di **Gigi D'Alessio** nei palazzetti: un viaggio musicale che porta l'artista dentro l'abbraccio del suo pubblico, dove migliaia di voci si intrecciano per cantare insieme canzoni entrate nel cuore di tutti. Sul palco oltre trent'anni di vita in musica, dai successi che hanno accompagnato emozioni e ricordi fino ai brani del nuovo album "Nuje" (GGD Edizioni Srl / Columbia Records / Sony Music).

Il calendario ha già ha già collezionato il tutto esaurito e raddoppi in numerose città, confermando anche il 2026 come un anno straordinario per **Gigi D'Alessio**. Ed ora, a grande richiesta, alle date primaverili si aggiungono anche i **primi appuntamenti**

Ritaglio stampa ad uso esclusivo del destinatario, non riproducibile.

095047

indoor per l'autunno, che attraverseranno l'Italia da nord a sud.

I biglietti per le nuove date saranno disponibili su **Ticketone.it** e nei punti vendita abituali da venerdì 13 marzo alle ore 11. **Il concerto** all'Inalpi **Arena di Torino previsto per il 26 marzo è riprogrammato per il 23 dicembre** per motivi tecnico-organizzativi: i ticket già acquistati restano validi per il nuovo live. Per tutte le informazioni: **www.friendsandpartners.it**

Prima della reprise autunnale del tour, **Gigi D'Alessio** sarà protagonista di **dieci straordinarie serate** a giugno nella cornice unica della **Reggia di Caserta**, in Piazza Carlo di Borbone.

"Gigi Palasport" segue l'incredibile successo del tour estivo che nel 2025 ha fatto registrare sold out ovunque, con il **doppio tutto esaurito allo Stadio Diego Armando Maradona** di Napoli davanti a **oltre 100.000 spettatori**, la prima volta al Circo Massimo di Roma e la chiusura con sette serate indimenticabili a Piazza del Plebiscito.

Non solo live: Gigi ha conquistato anche il pubblico televisivo con il programma di prima serata su Canale 5 "Gigi e Vanessa Insieme", accanto a Vanessa Incontrada, e ha debuttato ai vertici delle classifiche con il suo ultimo album.

"**Gigi Palasport**" è prodotto da **GGD** e **Friends & Partners**; **RTL 102.5** è la radio ufficiale del tour.

Di seguito il calendario aggiornato:

15 marzo TERNI – PALATERNI ***Data zero***

17 marzo ROMA- PALAZZO DELLO SPORT ***Sold out***

18 marzo ROMA- PALAZZO DELLO SPORT ***Sold out***

20 marzo BARI- PALAFLORIO ***Sold out***

21 marzo BARI- PALAFLORIO ***Sold out***

23 marzo FIRENZE - NELSON MANDELA FORUM ***Sold out***

25 marzo TORINO - INALPI ARENA

31 marzo MILANO – UNIPOL FORUM

1° aprile MILANO – UNIPOL FORUM ***Sold out***

11 aprile PADOVA - KIOENE ARENA ***Sold out***

15 aprile BARI – PALAFLORIO

17 aprile ANCONA - PALAPROMETEO

18 aprile BOLOGNA - UNIPOL ARENA ***Sold out***

24 aprile MESSINA- PALARESCIFINA ***Sold out***

Ritaglio stampa ad uso esclusivo del destinatario, non riproducibile.
095047

25 aprile MESSINA- PALARESCIFINA

—

8, 9, 11, 12, 14, 16, 17, 18, 20 e **21 giugno CASERTA** – REGGIA DI CASERTA, PIAZZA CARLO DI BORBONE

—

14 novembre ROMA - PALAZZO DELLO SPORT

15 novembre BOLOGNA - UNIPOL ARENA

25 novembre BERGAMO - CHORUSLIFE ARENA

27 novembre PADOVA - KIOENE ARENA

4 dicembre REGGIO CALABRIA - PALACALAFIORE

7 dicembre BARI - PALAFLORIO

19 dicembre FIRENZE - NELSON MANDELA FORUM

23 dicembre TORINO - INALPI ARENA ***precedentemente prevista per il 26 marzo***

Roma, 12 marzo 2026

www.gigidalessio.com

www.facebook.com/gigidalessioofficial

www.instagram.com/gigidalessioreal

www.twitter.com/_gigidalessio_

www.youtube.com/user/GigiDAlessioVEVO

Questo articolo è stato pubblicato in **Senza categoria** da **cinemotore** . Aggiungi il **permalink** ai segnalibri.

I commenti sono chiusi.

Utilizza WordPress

Questo sito fa uso di cookies, anche di terze parti, per migliorare la tua esperienza di navigazione e per aggiungere funzionalità. Accetto Informativa estesa

095047

Ritaglio stampa ad uso esclusivo del destinatario, non riproducibile.

CORRIEREDIANCONA

giovedì, 12 Marzo , 26

Attacchi a radar e basi Usa, ecco come l'Iran cambia la guerra

Iran, il ruolo della Russia: Mosca svela le tattiche per colpire Usa e Paesi del Golfo

Antibiotici nemici del microbioma intestinale, l'impatto può durare fino a 8 anni: lo studio

La dieta per invecchiare senza malattie, i cibi per arrivare 'sani' a 70 anni: lo studio

Home › Attualità › Torino, il Festival della Felicità arriva anche in carcere

Attualità

Torino, il Festival della Felicità arriva anche in carcere

By **Redazione-Web** - 11/03/2026 3 0

Torino, il Festival della Felicità arriva anche in carcere

Facebook Twitter Pinterest WhatsApp

Milano, 11 mar. (askanews) – Felicità è una parola impegnativa. A Torino, per cinque giorni, diventa un festival. Dal 13 al 17 marzo torna il Festival della Felicità, terza edizione, con un calendario che attraversa la città e porta spettacolo e incontri dove gli eventi arrivano raramente.

Il festival apre in tre luoghi dove la parola felicità suona quasi stonata: un ospedale pediatrico, il carcere delle Vallette e il quartiere più animato della notte torinese.

095047

Ritaglio stampa ad uso esclusivo del destinatario, non riproducibile.

Il primo appuntamento è venerdì 13 marzo all'Ospedale Infantile Regina Margherita, con "Sorrisi Magici", uno spettacolo pensato per i bambini ricoverati nei reparti di oncologia e neuropsichiatria. Sul palco Mattia Bidoli, in arte Flip, prestigiatore e operatore umanitario che da anni porta la magia in ospedali, campi profughi e zone di conflitto, insieme ad altri artisti abituati a lavorare in contesti sanitari delicati, tra cui il clown Spatagnau.

Il festival farà poi tappa lunedì 16 marzo alla Casa circondariale Lorusso e Cutugno, alle Vallette, con uno spettacolo dedicato ai detenuti.

Tra questi due appuntamenti il festival passerà anche dai quartieri. Domenica 15 marzo sarà a Vanchiglia, zona molto viva della movida torinese ma segnata anche da fragilità sociali. L'idea è riportare per qualche ora piazze e spazi pubblici alle famiglie e ai bambini con uno spettacolo gratuito.

Il momento centrale arriverà martedì 17 marzo all'Inalpi Arena, con lo show "Vite – Storie di Felicità". L'appuntamento serale è già tutto esaurito, mentre al mattino l'arena ospiterà un incontro dedicato alle scuole di Torino e dell'area metropolitana.

Sul palco saliranno, tra gli altri, il fondatore del festival Walter Rolfo, lo showteller Arturo Brachetti, la voce radiofonica La Pina, il giornalista e storyteller Pablo Trincia e il creator Sebastiano Gravina.

Per Rolfo il festival nasce dalla convinzione che la felicità è una scelta quotidiana, lo sguardo con cui si affronta quello che accade. In una società dove molti bisogni materiali sono soddisfatti ma cresce una nuova forma di insoddisfazione, il rischio è scambiare i desideri per bisogni e restare inappagati da entrambi.

Il festival mette insieme storie, spettacolo e testimonianze per ricordare che la felicità è anche un fatto collettivo, oltre che un sentimento privato.

La manifestazione è realizzata con il patrocinio di Regione Piemonte, Comune di Torino, Città Metropolitana, Politecnico e Università di Torino, con il supporto di Generali Italia.

Previous article
Schlein: "Meloni posi la clava, e faccia come Sanchez"

Next article
Iran, Trump: "Abbiamo vinto, guerra risolta dopo un'ora"

ALTRI POST

ATTUALITÀ

ATTUALITÀ

POST POPOLARI

Attacchi a radar e basi Usa, ecco come l'Iran cambia la guerra

Iran, il ruolo della Russia: Mosca svela le tattiche per colpire Usa e Paesi del Golfo

Antibiotici nemici del microbioma intestinale, l'impatto può durare fino a 8 anni: lo studio

La dieta per invecchiare senza malattie, i cibi per arrivare 'sani' a 70 anni: lo studio

Asus lancia ExpertBook Ultra, laptop ultraleggero per l'era AI

Ritaglio stampa ad uso esclusivo del destinatario, non riproducibile.

095047

cosmopolitan.com
COSMOPOLITAN

www.ecostampa.it

LIFE > MUSICA

Annalisa torna con "Canzone estiva": non il solito tormentone ma un grido di libertà

Non il solito tormentone: Annalisa lancia "Canzone estiva" e si prepara al tour nei palasport. Ecco il calendario dei concerti e i segreti del nuovo singolo.

DI SAMANTHA SURIANI | PUBBLICATO: 12/03/2026

Venerdì 13 marzo segna il "ritorno" di **Annalisa** con il singolo "**Canzone estiva**", un brano che, nonostante il titolo, promette di essere tutto tranne che un leggero tormentone da spiaggia.

La cantautrice ligure, reduce dai successi travolgenti dell'album ***Ma io sono fuoco***, lancia una sfida aperta ai pregiudizi e alle etichette, utilizzando l'ironia e la potenza del pop per raccontare le complessità dell'identità femminile oggi.

View full post on Instagram

- Annalisa annuncia la tracklist di MA IO SONO FUOCO
- Annalisa e il potere della tigre nel nuovo album, per una donna che non fa

Ritaglio stampa ad uso esclusivo del destinatario, non riproducibile.
095047-ITOMLY

sconti: «Sanremo in gara? Non è questo l'anno»

- Annalisa: è iniziato il "Ma noi siamo fuoco tour", tutte le canzoni in scaletta nelle prime date

Il significato di "Canzone estiva" e la sfida alle etichette di Annalisa

View full post on Instagram

Il focus di questa nuova uscita sta in una domanda diretta: "**Mi vuoi più suora o pornodiva?**". Annalisa non ha scelto queste parole a caso, ma le ha trasformate nel fulcro di una riflessione profonda sul modo in cui la società tende a incasellare le donne, specialmente chi vive sotto i riflettori.

Attraverso il testo, l'artista esplora la dualità di chi si sente "brava ragazza" ma sa anche mostrare il proprio **lato più deciso e graffiante**. Come spiegato dalla stessa cantautrice, siamo il risultato di ciò che sentiamo di essere, ma anche dell'immagine che gli altri scelgono di proiettare su di noi.

Si tratta di un pezzo d'amore che non parla solo di una relazione interpersonale - descritta con versi incisivi come "sei un maledetto elettrochoc" - ma anche del rapporto viscerale e a volte complicato con il pubblico. È una canzone che affronta **la rabbia, la voglia di dire "basta"** e, allo stesso tempo, la necessità di restare in un equilibrio personale, seppur precario e disordinato.

L'invito finale, "andate in pace e così sia", suona come **una liberazione dalle aspettative delle altre persone**. Musicalmente, il pezzo gioca su contrasti ritmici, alternando vuoti intensi a pieni travolgenti, pensati proprio

Ritaglio stampa ad uso esclusivo del destinatario, non riproducibile.
095047-ITOMLY

per l'impatto dal vivo durante i prossimi concerti nei palasport.

Tour 2026 e record: dove vedere Annalisa nei palasport

View full post on Instagram

L'uscita di "Canzone estiva" arriva in un momento d'oro per la carriera della cantante, che ha ormai **superato i 5 milioni di copie certificate**, collezionando ben 52 dischi di platino e 17 d'oro. I dati parlano chiaro: è lei l'artista femminile con più singoli presenti nella top ten della classifica FIMI. L'album *Ma io sono fuoco*, pubblicato nell'ottobre del 2025 e già disco d'oro, ha confermato la sua capacità di conquistare le radio, risultando **l'album di un'artista donna con il maggior numero di prime posizioni** nell'airplay dell'ultimo anno.

Questo nuovo singolo funge da perfetto ponte verso la seconda parte del suo viaggio live, dal titolo ***Ma noi siamo fuoco – Capitolo II***. Il tour nei palasport, organizzato da Friends & Partners, partirà il 23 aprile 2026 da Genova e toccherà le principali città italiane. L'entusiasmo dei fan è tanto: date come quelle di Mantova e Messina hanno già registrato il sold out, costringendo l'organizzazione a raddoppiare gli appuntamenti per soddisfare tutte le richieste. **Ecco il calendario completo delle prossime tappe**:

- 23 aprile: Genova, Palateknoship
- 25 e 26 aprile: Mantova, PalaUnical (25/04 sold out)
- 28 aprile: Pesaro, Vitrifrigo Arena
- 30 aprile: Torino, Inalpi Arena
- 2 maggio: Firenze, Mandela Forum

Ritaglio stampa ad uso esclusivo del destinatario, non riproducibile.
095047-ITOMLY

- 4 maggio: Napoli, Palapartenope
- 9 maggio: Milano, Unipol Dome
- 12 e 13 maggio: Messina, PalaRescifina (12/05 sold out)
- 16 maggio: Roma, Palazzo dello Sport

Con questo nuovo progetto, Annalisa dimostra di non voler semplicemente cavalcare l'onda del successo, ma di **voler continuare a sperimentare**.

I biglietti per Annalisa

COMPRA SU TICKETONE

RELATED STORIES

Tutto sul matrimonio ligure di Annalisa

La giacca in pelle perfetta secondo Annalisa

Annalisa&Marco Mengoni insieme per la prima volta

Personaggi italiani

Ritaglio stampa ad uso esclusivo del destinatario, non riproducibile.
095047-ITOMLY

Attacchi a radar e basi Usa, ecco come l'Iran cambia la guerra
(Adnkronos) - La guerra cambia, l'Iran...

Iran, il ruolo della Russia: Mosca svela le tattiche per colpire Usa e Paesi del Golfo
(Adnkronos) - Non solo informazioni di...

Antibiotici nemici del microbioma intestinale, l'impatto può durare fino a 8 anni: lo studio
(Adnkronos) - Gli antibiotici sono un'arma...

La dieta per invecchiare senza malattie, i cibi per arrivare 'sani' a 70 anni: lo studio
(Adnkronos) - Per invecchiare in salute,...

Home › Attualità › Torino, il Festival della Felicità arriva anche in carcere

Facebook Twitter Pinterest WhatsApp

Milano, 11 mar. (askanews) – Felicità è una parola impegnativa. A Torino, per cinque giorni, diventa un festival. Dal 13 al 17 marzo torna il Festival della Felicità, terza edizione, con un calendario che attraversa la città e porta spettacolo e incontri dove gli eventi arrivano raramente.

Il festival apre in tre luoghi dove la parola felicità suona quasi stonata: un ospedale pediatrico, il carcere delle Vallette e il quartiere più animato della notte torinese.

Il primo appuntamento è venerdì 13 marzo all'Ospedale Infantile Regina Margherita, con "Sorrisi Magici", uno spettacolo pensato per i bambini ricoverati nei reparti di oncologia e neuropsichiatria. Sul palco Mattia Bidoli, in arte Flip, prestigiatore e operatore umanitario che da anni porta la magia in ospedali, campi profughi e zone di conflitto, insieme ad altri artisti abituati a lavorare in contesti sanitari delicati, tra cui il clown Spatagnau.

Il festival farà poi tappa lunedì 16 marzo alla Casa circondariale Lorusso e Cutugno, alle Vallette, con uno spettacolo dedicato ai detenuti.

Tra questi due appuntamenti il festival passerà anche dai quartieri. Domenica 15 marzo sarà a Vanchiglia, zona molto viva della movida torinese ma segnata anche da fragilità sociali. L'idea è riportare per qualche ora piazze e spazi pubblici alle famiglie e ai bambini con uno spettacolo gratuito.

Il momento centrale arriverà martedì 17 marzo all'Inalpi Arena, con lo show "Vite – Storie di Felicità". L'appuntamento serale è già tutto esaurito, mentre al mattino l'arena ospiterà un incontro dedicato alle scuole di Torino e dell'area metropolitana.

Sul palco saliranno, tra gli altri, il fondatore del festival Walter Rolfo, lo showteller Arturo Brachetti, la voce radiofonica La Pina, il giornalista e storyteller Pablo Trincia e il creator Sebastiano Gravina.

Per Rolfo il festival nasce dalla convinzione che la felicità è una scelta quotidiana, lo sguardo con cui si affronta quello che accade. In una società dove molti bisogni

POST POPOLARI

Attacchi a radar e basi Usa, ecco come l'Iran cambia la guerra

Iran, il ruolo della Russia: Mosca svela le tattiche per colpire Usa e Paesi del Golfo

Antibiotici nemici del microbioma intestinale, l'impatto può durare fino a 8 anni: lo studio

La dieta per invecchiare senza malattie, i cibi per arrivare 'sani' a 70 anni: lo studio

Asus lancia ExpertBook Ultra, laptop ultraleggero per l'era AI

Ritaglio stampa ad uso esclusivo del destinatario, non riproducibile.

095047

materiali sono soddisfatti ma cresce una nuova forma di insoddisfazione, il rischio è scambiare i desideri per bisogni e restare inappagati da entrambi.

Il festival mette insieme storie, spettacolo e testimonianze per ricordare che la felicità è anche un fatto collettivo, oltre che un sentimento privato.

La manifestazione è realizzata con il patrocinio di Regione Piemonte, Comune di Torino, Città Metropolitana, Politecnico e Università di Torino, con il supporto di Generali Italia.

Previous article
Iran, via libera da Parlamento a risoluzione maggioranza su comunicazioni Meloni

Next article
Iran, Trump: "Abbiamo vinto, guerra risolta dopo un'ora"

ALTRI POST

DALL'ITALIA E DAL MONDO

Attacchi a radar e basi Usa, ecco come l'Iran cambia la guerra

(Adnkronos) - La guerra cambia, l'Iran modifica la propria strategia e prova a colpire i punti deboli degli Stati Uniti in Medio Oriente. Rispetto...

12/03/2026

DALL'ITALIA E DAL MONDO

Iran, il ruolo della Russia: Mosca svela le tattiche per colpire Usa e Paesi del Golfo

(Adnkronos) - Non solo informazioni di intelligence ma strategie e piani. Il ruolo della Russia nella guerra tra Iran da una parte e Stati...

12/03/2026

DALL'ITALIA E DAL MONDO

Antibiotici nemici del microbioma intestinale, l'impatto può durare fino a 8 anni: lo studio

(Adnkronos) - Gli antibiotici sono un'arma cruciale contro batteri cattivi che minacciano la salute delle persone. Ma, con la loro potente azione antimicrobica, non...

12/03/2026

DALL'ITALIA E DAL MONDO

La dieta per invecchiare senza malattie, i cibi per arrivare 'sani' a 70 anni: lo studio

(Adnkronos) - Per invecchiare in salute, riducendo i rischi di malattie croniche, bisogna prestare attenzione particolare all'alimentazione. Lo studio realizzato dagli scienziati dell'Harvard T.H....

12/03/2026

LOAD MORE

Ritaglio stampa ad uso esclusivo del destinatario, non riproducibile.
095047

Scriveteci Proprietà intellettuale Redazione Note Legali Login / Registrati

EVENTI MADE IN ITALY

SEZIONI POLITICA CRONACA GOSSIP SPORT BACHECA EVENTI EDIZIONI LOCALI ITALIANI NEL MONDO

HomeBacheca EventiArte e SpettacoliBlanco annuncia il nuovo album MA' in uscita venerdì 3 aprile

Arte e Spettacoli

Blanco annuncia il nuovo album MA' in uscita venerdì 3 aprile

Redazione Eventi e News Mar 12, 2026 - 03:00 0

Milano, 11 mar. (askanews) – Dopo averlo anticipato con un video spoiler apparso sui suoi canali social, Blanco annuncia il nuovo album MA' in uscita venerdì 3 aprile 2026 per EMI Records Italy (Universal Music Italy), con la direzione artistica di Stefano Clessi (Eclectic Music Group), già disponibile in preorder. L'attesissimo ritorno di Blanco, ufficializzato nei mesi scorsi dall'uscita dei primi tre singoli estratti "Piangere a 90", "Maledetta rabbia" e "Anche a vent'anni si muore" – tutti ai vertici delle classifiche streaming e radio – si prepara ora a trovare piena consacrazione in questo nuovo e importante capitolo discografico, destinato a segnare una fondamentale tappa nel suo percorso artistico. MA' sarà disponibile in quattro diversi formati: LP bianco autografato e numerato (Esclusiva Shop Universal), CD autografato e numerato (Esclusiva Shop Universal), LP bianco e CD.

Il nuovo disco sarà presentato dal vivo tra aprile e maggio 2026 durante "Il primo tour nei palazzetti" di BLANCO, prodotto e organizzato da Friends & Partners e Vivo Concerti. I biglietti sono disponibili su Ticketone e nei punti vendita

Seguici

Facebook Twitter
Youtube Linkedin

Articoli più popolari

La storia di Chiara e Teresa, unite da una diagnosi di ...
Redazione Febbraio 20, 2026 0

Il video dell'Iftar Street di Bologna: l'incontro con l...
Redazione Eventi e... Mar 1, 2026 0

UFC 326 Holloway vs Oliveira 2, streaming e dove vederlo
Redazione Mar 3, 2026 0

Con "Mondo Crociera" alla scoperta dei Caraibi a bordo ...
Redazione Eventi e... Febbraio 15, 2026

Un messaggio inquietante, poi la tragedia: l'attore Jun...
Redazione Febbraio 12, 2026 0

Articoli Consigliati

Ritaglio stampa ad uso esclusivo del destinatario, non riproducibile.

095047

abituali.

"Il primo tour nei palazzetti" 17.04.2026 Jesolo (VE) – Palazzo del Turismo 20.04.2026 Firenze – Nelson Mandela Forum 23.04.2026 Padova – Kioene Arena 25.04.2026 Torino – Inalpi Arena 29.04.2026 Roma – Palazzo dello Sport SOLD OUT 30.04.2026 Roma – Palazzo dello Sport 02.05.2026 Bari – Palaflorio SOLD OUT 03.05.2026 Bari – Palaflorio 05.05.2026 Eboli (SA) – Palasele 06.05.2026 Napoli – Palapartenope 08.05.2026 Bologna – Unipol Arena 11.05.2026 Milano – Unipol Forum SOLD OUT 13.05.2026 Milano – Unipol Forum 16.05.2026 Pesaro – Vitrifrigo Arena

[Già pubblicati nei mesi scorsi i primi tre singoli estratti|PN_20260311_00102|gn00 in02|https://askanews.it/wp-content/uploads/2026/03/20260311_154728_9A0E3528.jpg|11/03/2026 15:47:35|Blanco annuncia il nuovo album MA' in uscita venerdì 3 aprile|Musica|Spettacolo]

QUAL È LA TUA REAZIONE?

Mi piace Antipatico Lo amo Comico Furioso Triste Wow

Redazione Eventi e News
Redazione Eventi e News in Italia

Articoli correlati

Il cantautore olandese Dotan sarà in Italia per due live
Redazione Eventi e... Mar 12, 2026 0

I 25 anni dei Blue, nuovo album ma non un greatest hits
Redazione Eventi e... Mar 12, 2026 0

"Save the date-Incontri, Arti e Cultura" è l'agenda cul...
Redazione Eventi e... Mar 12, 2026 0

Riccardo Cocciante va oltre il tempo, nuovo album e nuo...
Redazione Eventi e... Mar 12, 2026 0

Achille Lauro: l'annuncio del live al San Nicola di Bari
Redazione Mar 12, 2026 0

Non solo web, la travolgente ironia di Casa Surace torn...
Redazione Eventi e... Mar 12, 2026 0

Commenti Commenti su Facebook

Vasco Rossi annuncia un concer speciale nel 2026 in o...
Redazione Eventi e... Dicembre 13, 2025

Il regista di 47 Ronin condannat per frode e riciclagg...
Redazione Eventi e... Dicembre 12, 2025

Debutto a Milano nel 2026: al vi casting per il nuov...
Redazione Eventi e... Dicembre 11, 2025

MasterChef Italia: presentata a Milano la nuova stagion...
Redazione Eventi e... Dicembre 9, 2025

Playing God, il corto animato bolognese che punta agli ...
Redazione Eventi e... Dicembre 7, 2025

Achille Lauro alla Prima della Scala: Lady Macbeth è un...
Redazione Eventi e... Dicembre 7, 2025

Popular Tags

cultura Milano cinema musica italiana intelligenza artificiale musica Sci di fondo teatro Edoardo Raspelli Tecnocasa eventi napoli innovazione Roma arte contemporanea eventi culturali Val di Fiemme spettacolo moda Trianon Viviani

Sondaggi

Quale argomento vorresti che la nostra piattaforma approfondisse maggiormente?

- Politica
- Economia
- Salute
- Tecnologia
- Divertimento

Ritaglio stampa ad uso esclusivo del destinatario, non riproducibile.

095047

Scriveteci Proprietà intellettuale Redazione Note Legali Login / Registrati

EVENTI MADE IN ITALY

SEZIONI POLITICA CRONACA GOSSIP SPORT BACHECA EVENTI EDIZIONI LOCALI ITALIANI NEL MONDO

HomeSezioniCultura e MusicaTorino, il Festival della Felicità arriva anche in carcere

Cultura e Musica

Torino, il Festival della Felicità arriva anche in carcere

Redazione Eventi e News Mar 12, 2026 - 03:30 0

Milano, 11 mar. (askanews) – Felicità è una parola impegnativa. A Torino, per cinque giorni, diventa un festival. Dal 13 al 17 marzo torna il Festival della Felicità, terza edizione, con un calendario che attraversa la città e porta spettacolo e incontri dove gli eventi arrivano raramente.

Il festival apre in tre luoghi dove la parola felicità suona quasi stonata: un ospedale pediatrico, il carcere delle Vallette e il quartiere più animato della notte torinese.

Il primo appuntamento è venerdì 13 marzo all'Ospedale Infantile Regina Margherita, con "Sorrisi Magici", uno spettacolo pensato per i bambini ricoverati nei reparti di oncologia e neuropsichiatria. Sul palco Mattia Bidoli, in arte Flip, prestigiatore e operatore umanitario che da anni porta la magia in ospedali, campi profughi e zone di conflitto, insieme ad altri artisti abituati a lavorare in contesti sanitari delicati, tra cui il clown Spatagnau.

Il festival farà poi tappa lunedì 16 marzo alla Casa circondariale Lorusso e Cutugno, alle Vallette, con uno spettacolo dedicato ai detenuti.

Tra questi due appuntamenti il festival passerà anche dai quartieri. Domenica 15 marzo sarà a Vanchiglia, zona molto viva della movida torinese ma segnata anche da fragilità sociali. L'idea è riportare per qualche ora piazze e spazi pubblici alle famiglie e ai bambini con uno spettacolo gratuito.

Il momento centrale arriverà martedì 17 marzo all'Inalpi Arena, con lo show "Vite – Storie di Felicità". L'appuntamento serale è già tutto esaurito, mentre al mattino l'arena ospiterà un incontro dedicato alle scuole di Torino e dell'area

Seguici

Facebook Twitter
Youtube Linkedin

Articoli più popolari

La storia di Chiara e Teresa, unite da una diagnosi di ...
Redazione Febbraio 20, 2026 0

Il video dell'Iftar Street di Bologna: l'incontro con l...
Redazione Eventi e... Mar 1, 2026 0

UFC 326 Holloway vs Oliveira 2, streaming e dove vederlo
Redazione Mar 3, 2026 0

Con "Mondo Crociera" alla scoperta dei Caraibi a bordo ...
Redazione Eventi e... Febbraio 15, 2026

Un messaggio inquietante, poi la tragedia: l'attore Jun...
Redazione Febbraio 12, 2026 0

Articoli Consigliati

Ritaglio stampa ad uso esclusivo del destinatario, non riproducibile.

095047

metropolitana.

Sul palco saliranno, tra gli altri, il fondatore del festival Walter Rolfo, lo showteller Arturo Brachetti, la voce radiofonica La Pina, il giornalista e storyteller Pablo Trincia e il creator Sebastiano Gravina.

Per Rolfo il festival nasce dalla convinzione che la felicità è una scelta quotidiana, lo sguardo con cui si affronta quello che accade. In una società dove molti bisogni materiali sono soddisfatti ma cresce una nuova forma di insoddisfazione, il rischio è scambiare i desideri per bisogni e restare inappagati da entrambi.

Il festival mette insieme storie, spettacolo e testimonianze per ricordare che la felicità è anche un fatto collettivo, oltre che un sentimento privato.

La manifestazione è realizzata con il patrocinio di Regione Piemonte, Comune di Torino, Città Metropolitana, Politecnico e Università di Torino, con il supporto di Generali Italia.

[Dal 13 al 17 marzo. Inalpi Arena sold out|PN_20260311_00154|sp20|https://askanews.it/wp-content/uploads/2026/03/20260311_223657_D7B05E21.jpg|11/03/2026 22:37:06|Torino, il Festival della Felicità arriva anche in carcere|Torino|Cultura, Turismo]

QUAL È LA TUA REAZIONE?

Mi piace Antipatico Lo amo Comico Furioso Triste Wow

Redazione Eventi e News
Redazione Eventi e News in Italia

Articoli correlati

Biennale, “Con te con tutto”: Chiara Camoni nel Padiglio...
Redazione Eventi e... Mar 12, 2026 0

Programma culturale di BAM: connessioni come intelligen...
Redazione Eventi e... Mar 12, 2026 0

Premio Gianmaria Testa, Chiarè vince la sesta edizione
Redazione Mar 11, 2026 0

Massini in “Io, Vladimir”: il mio sguardo sui protagoni...
Redazione Eventi e... Mar 12, 2026 0

L'inganno dell'Intelligenza artificiale, esce saggio di...
Redazione Mar 11, 2026 0

Concorso di editoria tattile 'Tocca a te!', le candidat...
Redazione Mar 11, 2026 0

Vasco Rossi annuncia un concer speciale nel 2026 in o...
Redazione Eventi e... Dicembre 13, 2025

Il regista di 47 Ronin condannat per frode e riciclagg...
Redazione Eventi e... Dicembre 12, 2025

Debutto a Milano nel 2026: al vi casting per il nuov...
Redazione Eventi e... Dicembre 11, 2025

MasterChef Italia: presentata a Milano la nuova stagion...
Redazione Eventi e... Dicembre 9, 2025

Playing God, il corto animato bolognese che punta agli ...
Redazione Eventi e... Dicembre 7, 2025

Achille Lauro alla Prima della Scala: Lady Macbeth è un...
Redazione Eventi e... Dicembre 7, 2025

Popular Tags

cultura Milano cinema musica italiana intelligenza artificiale musica Sci di fondo teatro Edoardo Raspelli Tecnocasa eventi napoli innovazione Roma arte contemporanea eventi culturali Val di Fiemme spettacolo moda Trianon Viviani

Sondaggi

Quale argomento vorresti che la nostra piattaforma approfondisse maggiormente?

- Politica
- Economia
- Salute
- Tecnologia
- Divertimento

Ritaglio stampa ad uso esclusivo del destinatario, non riproducibile.

095047

Il Messaggero

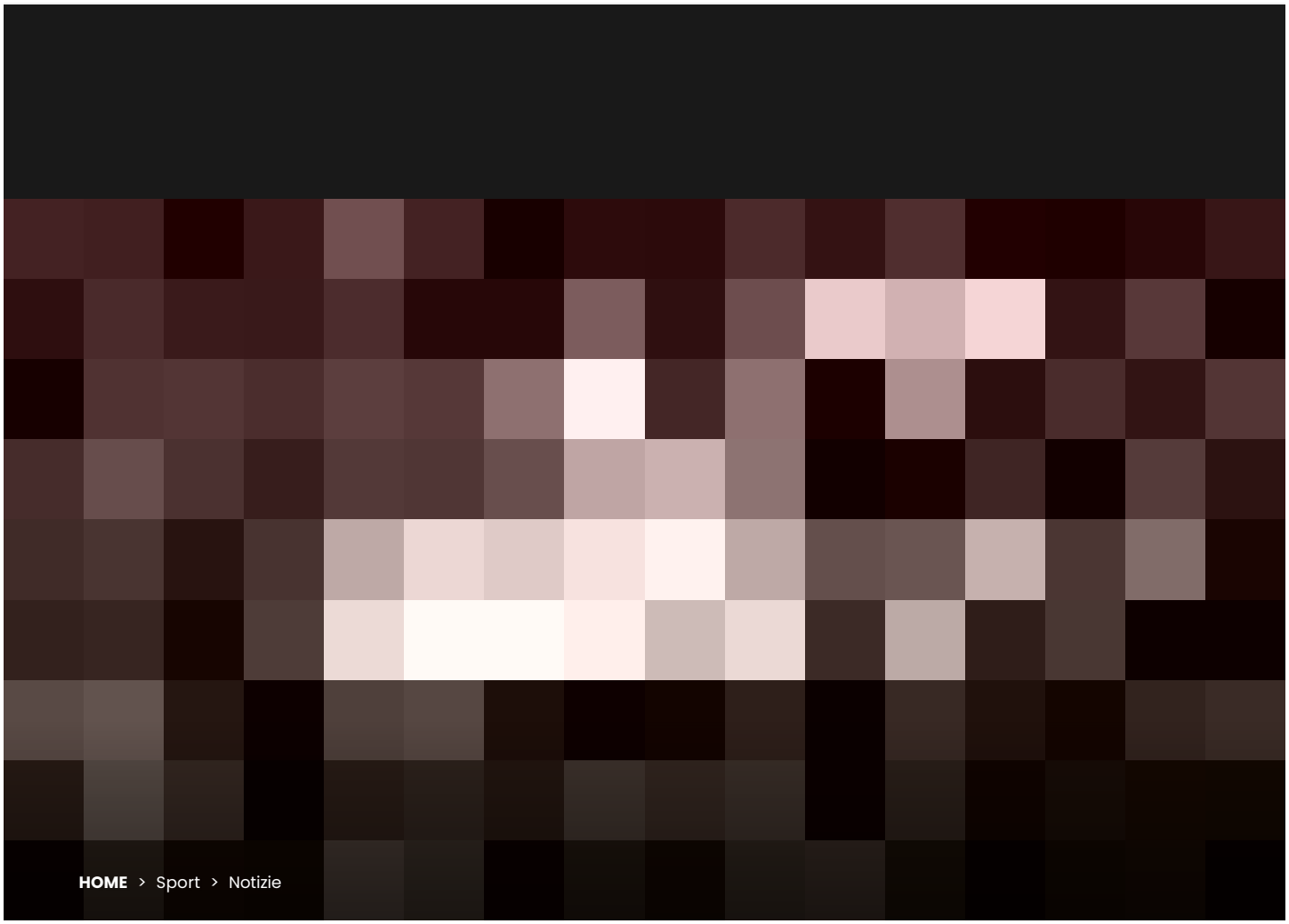

QUANDO TORNA LA WWE IN ITALIA NEL 2026? ECCO DATE, CITTÀ E PREZZI DEI BIGLIETTI

Ad

Di **Davide Leoni** | 12/03/2026, Ore 09:15

Dopo anni di assenza nel nostro paese, finalmente **la WWE sta per tornare in Italia non con uno ma con ben cinque eventi**

Ritaglio stampa ad uso esclusivo del destinatario, non riproducibile.
095047

dal vivo tra cui un PLE (Premium Live Event) denominato Clash: ecco le date e i prezzi dei biglietti.

Date WWE in Italia Tour 2026

Come parte del **WWE European Summer Tour**, la federazione di wrestling numero uno al mondo farà tappa in Italia per cinque appuntamenti live che coinvolgeranno buona parte del nostro paese, ad eccezione del Sud Italia purtroppo.

- 31/05/2026 Inalpi Arena Torino - CLASH
- 01/06/2026 Inalpi Arena, Torino - Monday Night Raw
- 05/06/2026 Unipol Arena Bologna - Friday Night SmackDown
- 06/06/2026 Palazzo dello Sport Roma - WWE European Summer Tour
- 07/06/2026 Mandela Forum Firenze - WWE European Summer Tour

Non solo assisteremo ad un Premium Live Event in diretta **ma avremo anche le puntate di RAW e Smackdown successive al PLE** mentre gli appuntamenti a Roma e Firenze sono dei semplice house show, ovvero spettacoli non ripresi dalle telecamere e non trasmessi in TV.

Biglietti e prezzi WWE in Italia

I biglietti sono in vendita su Ticketmaster in pre-sale dall'11 marzo e **disponibili per la vendita generale dalle 10:00 di venerdì 13 marzo**. I prezzi comunicati sono i seguenti:

- 31 maggio 2026 Inalpi Arena Torino - CLASH da 92,00 € a 2.443,75 € + commissioni
- 1 giugno 2026 Inalpi Arena Torino - Monday Night Raw da 80,50 € a 1.725,00 € + commissioni
- 5 giugno 2026 Unipol Arena Bologna - Friday Night SmackDown da 109,25 € a 1.581,25 € + commissioni
- 6 giugno 2026 Palazzo dello Sport Roma - WWE European Summer Tour da 69,00 € a 718,75 € + commissioni

SPORT

SEGUI

CONTENUTI PIÙ LETTI

La classifica della Serie A ricalcolata eliminando tutti gli errori arbitrali della stagione!

Chi sono i cittadini italiani richiamabili oggi in caso di guerra?

Ritaglio stampa ad uso esclusivo del destinatario, non riproducibile.

095047

- 7 giugno 2026 Mandela Forum Firenze - WWE European Summer Tour da 80,50 € a 718,75 € + commissioni

I pacchetti più costosi **includono solitamente anche eventi con le superstar WWE** e **memorabilia** (come aperitivi di gruppo e/o firma merchandising) ma ne sapremo di più il 13 marzo quando i biglietti saranno in vendita ufficialmente.

Su amazon **Fire TV Stick 4K Plus di Amazon, dispositivo per lo streaming co** è uno dei più venduti di oggi.

Questo testo include collegamenti di affiliazione: se effettui un acquisto o un ordine attraverso questi collegamenti, il nostro sito potrebbe ricevere una commissione in linea con la nostra **pagina etica**. **Le tariffe potrebbero variare dopo la pubblicazione dell'articolo.**

Salvini elogia l'italiano di Ermal Meta, esempio di integrazione. La risposta del cantante

Rai nella bufera per il post sulla ballerina di Affari tuoi: "E noi paghiamo il canone..."

Quanto ha guadagnato Carlo Conti per condurre Sanremo 2026 ?

Ritaglio stampa ad uso esclusivo del destinatario, non riproducibile.
095047

FORUMITALIA.INFO

www.ecostampa.it

Torino, il Festival della Felicita' arriva anche in carcere

Milano, 11 mar. (askanews) Felicità è una parola impegnativa. A Torino, per cinque giorni, diventa un festival. Dal 13 al 17 marzo torna il Festival della Felicità, terza edizione, con un calendario che attraversa la città e porta spettacolo e incontri dove gli eventi arrivano raramente. Il festival apre in tre luoghi dove la parola felicità suona quasi stonata: un ospedale pediatrico, il carcere delle Vallette e il quartiere più animato della notte torinese. Il primo appuntamento è venerdì 13 marzo all´Ospedale Infantile Regina Margherita, con Sorrisi Magici, uno spettacolo pensato per i bambini ricoverati nei reparti di oncologia e neuropsichiatria. Sul palco Mattia Bidoli, in arte Flip, prestigiatore e operatore umanitario che da anni porta la magia in ospedali, campi profughi e zone di conflitto, insieme ad altri artisti abituati a lavorare in contesti sanitari delicati, tra cui il clown Spatagnau. Il festival farà poi tappa lunedì 16 marzo alla Casa circondariale Lorusso e Cutugno, alle Vallette, con uno spettacolo dedicato ai detenuti. Tra questi due appuntamenti il festival passerà anche dai quartieri. Domenica 15 marzo sarà a Vanchiglia, zona molto viva della movida torinese ma segnata anche da fragilità sociali. L´idea è riportare per qualche ora piazze e spazi pubblici alle famiglie e ai bambini con uno spettacolo gratuito. Il momento centrale arriverà martedì 17 marzo all´Inalpi Arena, con lo show Vite Storie di Felicità. L´appuntamento serale è già tutto esaurito, mentre al mattino l´arena ospiterà un incontro dedicato alle scuole di Torino e dell´area metropolitana. Sul palco saliranno, tra gli altri, il fondatore del festival Walter Rolfo, lo showteller Arturo Brachetti, la voce radiofonica La Pina, il giornalista e storyteller Pablo Trincia e il creator Sebastiano Gravina. Per Rolfo il festival nasce dalla convinzione che la felicità è una scelta quotidiana, lo sguardo con cui si affronta quello che accade. In una società dove molti bisogni materiali sono soddisfatti ma cresce una nuova forma di insoddisfazione, il rischio è scambiare i desideri per bisogni e restare inappagati da entrambi. Il festival mette insieme storie, spettacolo e testimonianze per ricordare che la felicità è anche un fatto collettivo, oltre che un sentimento privato. La manifestazione è realizzata con il patrocinio di Regione Piemonte, Comune di Torino, Città Metropolitana, Politecnico e Università di Torino, con il supporto di Generali Italia.

Ritaglio stampa ad uso esclusivo del destinatario, non riproducibile.

095047

gazzetta.it
La Gazzetta dello Sport

www.ecostampa.it

Chelsea Green si racconta: "La mia Wwe, Netflix e quella volta a S. Siro con Drew McIntyre...

Nella Wrestlemania season c´è anche la superstar canadese: Il Premium Live Event in Italia? Sarà fantastico Giuseppe Di Giovanni Recentemente si è rotta la caviglia a SmackDown, ma Chelsea Green rimane una Superstar Wwe fondamentale in tutti gli intrecci e le storyline. Nella WrestleMania season e con la certezza che la Wwe è disponibile live solo su Netflix dal 1° aprile, la canadese si gode l´eccitazione del momento: Una parola per definire WrestleMania? In America si direbbe Larger than life´. Questo fa capire la sua importanza. Mi sarebbe piaciuto moltissimo affrontare una come Tiffany Stratton. La ritengo una delle migliori performer in circolazione. Una di quelle che è amata dalla gente ed è una Superstar di riferimento per la sua generazione. Netflix? Ci rende un fenomeno mondiale ed entra nelle case di tutti. E´ la cosa migliore che ci potesse capitare. IN ITALIA E manca poco anche per il primo Premium Live Event della storia in Italia, quel Clash in Italy che si svolgerà il 31 maggio all´Inalpi Arena di Torino. Siamo fortunati perché grazie a questo lavoro giriamo il mondo. Io ho visitato l´Italia un sacco di volte con la mia famiglia e con mia sorella. Ci sono fan che seguono il calcio e portano quel modo di tifare nel wrestling. Non potrei desiderare nulla di meglio. Sono stata a San Siro con Drew McIntyre a vedere la Nazionale, ma con mia sorella ho girato per gli stadi di Premier League a vedere Chelsea e Aston Villa. C´è una passione incredibile in Europa. E allora, visto che sul calcio è ferrata, Chelsea conosce bene la rivalità fra Inter e Milan, che si giocano lo scudetto. Ho indossato le maglie di entrambe le squadre, mi sono sentita una traditrice (ride, ndr)". IL RUOLO Straordinaria nell´extra ring e con il microfono, Chelsea ha spiegato cosa c´è dietro al suo personaggio. Recitare ti aiuta tantissimo a non perderti anche se dimentichi una parola durante un promo. Anche se il pubblico non reagisce come vorresti. Io faccio un sacco di promo anche a casa con mio marito. A volte mi esercito nel comedy e sono contenta che mi riesca bene. Nonostante sia amata, Green è una cattiva nelle dinamiche delle storyline Wwe, quindi il suo ruolo è diverso. A tutti piace essere amati, ma non dobbiamo mai dimenticarci che il ruolo degli heel deve essere quello di esaltare i buoni e di farli tifare. Appassionata di cibo e vino italiano, Chelsea si congeda con una dichiarazione d´amore. Scegliere un piatto? Impossibile, sarebbe come scegliere fra due figli. Il cibo italiano è divino.

Ritaglio stampa ad uso esclusivo del destinatario, non riproducibile.

095047

gazzettadigenova.it
Gazzetta di Genova

www.ecostampa.it

Torino, il Festival della Felicita' arriva anche in carcere

Milano, 11 mar. (askanews) - Felicità è una parola impegnativa. A Torino, per cinque giorni, diventa un festival. Dal 13 al 17 marzo torna il Festival della Felicità, terza edizione, con un calendario che attraversa la città e porta spettacolo e incontri dove gli eventi arrivano raramente. Il festival apre in tre luoghi dove la parola felicità suona quasi stonata: un ospedale pediatrico, il carcere delle Vallette e il quartiere più animato della notte torinese. Il primo appuntamento è venerdì 13 marzo all´Ospedale Infantile Regina Margherita, con "Sorrisi Magici", uno spettacolo pensato per i bambini ricoverati nei reparti di oncologia e neuropsichiatria. Sul palco Mattia Bidoli, in arte Flip, prestigiatore e operatore umanitario che da anni porta la magia in ospedali, campi profughi e zone di conflitto, insieme ad altri artisti abituati a lavorare in contesti sanitari delicati, tra cui il clown Spatagnau. Il festival farà poi tappa lunedì 16 marzo alla Casa circondariale Lorusso e Cutugno, alle Vallette, con uno spettacolo dedicato ai detenuti. Tra questi due appuntamenti il festival passerà anche dai quartieri. Domenica 15 marzo sarà a Vanchiglia, zona molto viva della movida torinese ma segnata anche da fragilità sociali. L´idea è riportare per qualche ora piazze e spazi pubblici alle famiglie e ai bambini con uno spettacolo gratuito. Il momento centrale arriverà martedì 17 marzo all´Inalpi Arena, con lo show "Vite - Storie di Felicità". L´appuntamento serale è già tutto esaurito, mentre al mattino l´arena ospiterà un incontro dedicato alle scuole di Torino e dell´area metropolitana. Sul palco saliranno, tra gli altri, il fondatore del festival Walter Rolfo, lo showteller Arturo Brachetti, la voce radiofonica La Pina, il giornalista e storyteller Pablo Trincia e il creator Sebastiano Gravina. Per Rolfo il festival nasce dalla convinzione che la felicità è una scelta quotidiana, lo sguardo con cui si affronta quello che accade. In una società dove molti bisogni materiali sono soddisfatti ma cresce una nuova forma di insoddisfazione, il rischio è scambiare i desideri per bisogni e restare inappagati da entrambi. Il festival mette insieme storie, spettacolo e testimonianze per ricordare che la felicità è anche un fatto collettivo, oltre che un sentimento privato. La manifestazione è realizzata con il patrocinio di Regione Piemonte, Comune di Torino, Città Metropolitana, Politecnico e Università di Torino, con il supporto di Generali Italia. The post appeared first on Gazzetta di Genova .

Ritaglio stampa ad uso esclusivo del destinatario, non riproducibile.

095047

REGISTRATI → 1 SETTIMANA GRATIS

PUNTO BELDENT
DENTI FISSI IN 4 ORE!
PRENOTA ORA LA TUA VISITA!
Via Leini, 31
www.puntobeldent.com
011 374 1336
PUNTO BELDENT

Attualità

Un sorriso può cambiare il mondo: il Festival della Felicità arriva a Torino

Il 17 marzo lo spettacolo "Vite – Storie di Felicità" con Walter Rolfo, Arturo Brachetti e Mattia Villardita. Partecipazione gratuita con registrazione online e una settimana di iniziative in città

LIBORIO LA MATTINA
Email:
liboriolamattina@giornalelavoce.it
12 MARZO 2026 - 16:15

Ritaglio stampa ad uso esclusivo del destinatario, non riproducibile.

095047-ITOMLY

Un sorriso può cambiare il mondo: il Festival della Felicità arriva a Torino
Insieme, possiamo cambiare il mondo, un sorriso alla volta! È questo il messaggio che accompagnerà il **Festival della Felicità 2026**, la manifestazione dedicata al benessere emotivo e alla crescita personale che arriva a Torino con una settimana di iniziative diffuse sul territorio e un grande evento finale all'**Inalpi Arena**. Un appuntamento che negli ultimi anni ha coinvolto migliaia di persone tra studenti, insegnanti, famiglie e cittadini, con l'obiettivo di promuovere una cultura della felicità e dell'educazione alle emozioni, temi sempre più centrali nella società contemporanea.

Il momento culminante della manifestazione è in programma **martedì 17 marzo 2026** presso l'**Inalpi Arena**, in **corso Sebastopoli 123 a Torino**, dove andrà in scena lo spettacolo motivazionale **"Vite – Storie di Felicità"**, considerato uno dei più grandi show formativi dedicati al tema della felicità realizzati in Italia. **La partecipazione è completamente gratuita**, ma per prendere parte all'evento è **necessaria la registrazione preventiva online**, così da permettere agli organizzatori di gestire al meglio l'afflusso di pubblico e garantire a tutti i partecipanti la possibilità di assistere allo spettacolo.

La giornata del 17 marzo sarà articolata in due momenti principali. Al mattino, **dalle ore 10 alle 12.30**, l'Inalpi Arena ospiterà un grande incontro dedicato agli **studenti delle scuole medie e superiori**, accompagnati dai loro insegnanti. L'appuntamento formativo è pensato per offrire ai ragazzi uno spazio di confronto e riflessione su temi fondamentali come la gestione delle emozioni, la fiducia in sé stessi, il valore dei sogni e la capacità di affrontare e superare le difficoltà. Attraverso testimonianze, racconti e momenti di spettacolo, gli studenti saranno invitati a riflettere su come costruire il proprio percorso personale e professionale senza rinunciare alla ricerca della felicità.

La sera, invece, **alle ore 21**, l'evento si aprirà al grande pubblico con lo spettacolo principale della manifestazione. Durante la serata si alterneranno sul palco ospiti, artisti e testimonial che racconteranno le proprie esperienze di vita, condividendo storie personali fatte di sfide, cambiamenti e momenti decisivi. Il format unisce racconto, intrattenimento, musica e momenti di riflessione, con l'obiettivo di coinvolgere il pubblico in un'esperienza emotiva capace di lasciare un segno.

Tra i protagonisti annunciati dell'edizione torinese ci sarà **Walter Rolfo**, ideatore e direttore artistico del Festival della Felicità e presidente della **Fondazione della Felicità ETS**, organizzazione che promuove progetti educativi dedicati allo sviluppo delle competenze emotive. Ingegnere, autore e coach, Rolfo è da anni impegnato nella diffusione di una cultura della felicità e della crescita personale, soprattutto tra i giovani. Accanto a lui salirà sul palco anche **Arturo Brachetti**, artista torinese di fama internazionale e maestro del trasformismo, che porterà la sua esperienza artistica e umana in uno spettacolo capace di unire emozione e intrattenimento. Tra gli ospiti attesi anche **Mattia Villardita**, conosciuto come lo "Spider-Man dei bambini", diventato simbolo di solidarietà per il suo impegno nei reparti pediatrici degli ospedali italiani, dove visita i piccoli pazienti vestendo i panni del celebre supereroe per regalare loro un momento di gioia.

Il Festival della Felicità nasce all'interno delle attività della **Fondazione della Felicità**, un ente del **Terzo Settore nato il 7 aprile 2022**, formato da un gruppo di ricercatori e professionisti provenienti da ambiti diversi — università, sport, arte, impresa, psicologia e coaching — accomunati dalla convinzione che la felicità possa essere coltivata e sviluppata come una vera e propria competenza. L'obiettivo della fondazione è promuovere una cultura del benessere personale, relazionale e lavorativo, facilitando il dialogo tra giovani, adulti, scuole, istituzioni, aziende e territorio.

Edicola digitale

Leggi l'ultima edizione
Acquista l'edizione

I più letti

Attualità
"L'ho sempre voluta": l'amore segreto nato a Chivasso tra Pecco Bagnaia e Domizia

Attualità
Estrazioni Lotto, SuperEnalotto e 10eLotto di giovedì 19 febbraio 2026: tutti i numeri vincenti

Attualità
Estrazioni Lotto, SuperEnalotto e 10eLotto di sabato 28 febbraio 2026: ecco i numeri vincenti e quote

Attualità
Estrazioni Lotto, SuperEnalotto e 10eLotto di martedì 17 febbraio 2026: tutti i numeri vincenti

Ritaglio stampa ad uso esclusivo del destinatario, non riproducibile.

095047-ITOMLY

Secondo i promotori, la felicità non è soltanto un concetto astratto, ma un percorso concreto che riguarda la qualità delle relazioni, la consapevolezza delle proprie emozioni e la capacità di costruire una vita equilibrata e sostenibile. Per questo motivo la fondazione promuove progetti formativi e iniziative pubbliche che mettono al centro la persona e il suo diritto al benessere. L'idea alla base è quella di contribuire a costruire un futuro migliore mettendo al centro le persone e favorendo il dialogo tra le diverse realtà della società.

Un altro aspetto importante dell'organizzazione riguarda la **trasparenza e la correttezza delle attività**. Tra i principi fondanti della Fondazione della Felicità vi è infatti la massima attenzione alla dimensione etica delle iniziative promosse. Durante gli eventi formativi, ad esempio, i relatori e i formatori non possono vendere corsi, programmi o attività di coaching al pubblico, né durante gli incontri dal vivo né attraverso strumenti digitali. Una scelta pensata per tutelare i partecipanti e garantire che gli appuntamenti mantengano un carattere esclusivamente educativo e divulgativo.

Il Festival della Felicità non si limita però alla sola giornata conclusiva all'Inalpi Arena. L'edizione torinese prevede infatti **una settimana di iniziative diffuse in città**, con incontri, attività sociali e momenti di condivisione che coinvolgeranno diverse realtà del territorio. Tra le attività previste figurano appuntamenti nelle scuole, momenti di confronto con associazioni e volontari e iniziative dedicate ai luoghi più fragili della comunità. In particolare, alcune attività saranno organizzate anche in contesti sociali e sanitari, con l'obiettivo di portare il messaggio del festival anche a chi vive situazioni di difficoltà.

L'evento vede inoltre il coinvolgimento di partner e sponsor che sostengono l'iniziativa e contribuiscono alla sua realizzazione. Tra questi figura anche **Fresia Alluminio di Volpiano**. A sottolineare l'importanza della partecipazione sono **Valentino** e **Cristina Fresia**, Ad della società. «*Ancora una volta* - dicono - *Fresia Alluminio compare nelle occasioni più prestigiose della nostra città amplificando e potenziando la sua notorietà a favore di un ampliamento commerciale sempre in divenire*».

In un periodo storico caratterizzato da profondi cambiamenti sociali e da nuove sfide per le giovani generazioni, iniziative come il Festival della Felicità vogliono offrire uno spazio di riflessione e ispirazione. Attraverso storie di vita, testimonianze e momenti di spettacolo, l'evento invita il pubblico a interrogarsi sul significato della felicità, sul valore delle relazioni umane e sull'importanza di affrontare le difficoltà con resilienza e fiducia nel futuro.

L'appuntamento del **17 marzo all'Inalpi Arena** rappresenterà dunque il momento culminante di una settimana dedicata al benessere emotivo e alla condivisione, con la partecipazione di migliaia di persone provenienti da Torino e dal resto del Piemonte. Un'occasione per ascoltare storie capaci di ispirare e per ricordare che, anche nei momenti più difficili, **un piccolo gesto o un semplice sorriso possono davvero contribuire a cambiare il mondo**.

Conto Termico 3.0, boom di richieste: 1,3 miliardi in pochi giorni e il GSE sospende il portale

Assalto agli incentivi per l'efficienza energetica: stop temporaneo alle nuove domande per consentire le verifiche istruttorie e garantire il rispetto dei limiti di spesa previsti dal decreto ministeriale

Tag
Torino , Festival della Felicità , Inalpi Arena , Walter Rolfo , Arturo Brachetti , Mattia Villardita , eventi Torino , cultura , benessere , Fondazione della Felicità , Fresia Alluminio

Commenti scrivi/Scopri i commenti
Condividi le tue opinioni su Giornale La Voce

Ultimi Video

Propaganda di guerra: Teheran attacca Trump e Netanyahu con un video Lego sugli "Epstein Files"

Alluvione dimenticata: a Cavagnolo un palazzo aspetta ancora l'ascensore, dodici mesi dopo la piena

La Russa a microfono aperto in Senato: "Chi è quel cogl* che continua a urlare?" (VIDEO)**

Ritaglio stampa ad uso esclusivo del destinatario, non riproducibile.
095047-ITOMLY

MusicaSpettacolo Italia

Canzone estiva di Annalisa: testo e significato del nuovo singolo

Achiropita Cicala12 Marzo 2026

[esi adrotate group="1" cache="public" ttl="0"]

Tra le novità più chiacchierate della settimana

Articoli recenti
12 Marzo 2026
Francesco Giorgino riceverà il Premio Re Manfredi a MarketingFest 2026
12 Marzo 2026
Aumenti stipendi scuola: fino a 416 euro per i docenti e 303 euro per il personale ATA
12 Marzo 2026
Un Posto al Sole, spoiler 12 marzo 2026: Sabbiese sbotta contro Giulia, Marina prova a parlare con Cristina
12 Marzo 2026
Manfredonia, topo morto in pieno centro: “Rischio infestazione”
12 Marzo 2026
Nuovi controlli fiscali: il Fisco monitora pagamenti e operazioni in tempo reale

Ritaglio stampa ad uso esclusivo del destinatario, non riproducibile.
095047

c'è "Canzone Estiva", il nuovo singolo di Annalisa fuori il 13 marzo per Atlantic / Warner Music Italy. La cantautrice ligure torna con un brano che, già dal titolo, incuriosisce e spiazza: perché se da un lato sembra la classica hit da playlist estiva, dall'altro nasconde un racconto molto più articolato.

La Canzone Estiva di Annalisa, infatti, gioca proprio con le aspettative del pubblico. Il titolo richiama leggerezza e tormentoni, mentre il testo affronta temi più profondi come identità, percezione e rapporto con lo sguardo degli altri. Non è un caso che il brano si colleghi idealmente al percorso iniziato con l'album *Ma io sono fuoco*, dove l'artista ha iniziato a raccontarsi con un linguaggio sempre più diretto e personale.
E quindi, dietro una provocazione pop che cattura subito l'attenzione, si muove una storia emotiva fatta di contrasti, desiderio e autoconsapevolezza. Scopriamo insieme testo, significato e contesto del nuovo singolo, oltre al momento artistico che Annalisa vivrà questa primavera grazie al tour "Ma noi siamo fuoco – Capitolo II" nei palasport.
Testo "Canzone Estiva" di Annalisa
Il nuovo singolo di Annalisa alterna immagini emotive e frasi dirette, mantenendo un linguaggio

Ritaglio stampa ad uso esclusivo del destinatario, non riproducibile.
095047

pop immediato ma ricco di sfumature.

Visualizza questo post su Instagram

Un post condiviso da ANNALISA (@naliannalisa)

Ecco il testo di Canzone Estiva:

> *E non cambiare discorso*
> *Se mi chiedi come sto*
> *Sei un maledetto elettrochoc*
> *E poi una botta di autostima*

Ritaglio stampa ad uso esclusivo del destinatario, non riproducibile.
095047

> *Magari stavo meglio prima*
> *Della tua pazza nostalgia*
> *Andate in pace e così sia*
> *Mi vuoi più suora o pornodiva?*
> *Questa non è una canzone estiva.*

(In aggiornamento)

Già dalle prime righe emerge un rapporto emotivo altalenante: l'altra persona è allo stesso tempo una scossa improvvisa e una fonte di sicurezza. Un contrasto che rende la relazione instabile ma anche irresistibile.
E poi arriva il colpo di scena del ritornello: "Questa non è una canzone estiva".
Significato di "Canzone Estiva" di Annalisa: amore, giudizi e provocazione
Non lasciatevi ingannare dal titolo. "Canzone Estiva" di Annalisa non è il classico brano leggero da spiaggia, anche se conserva tutta l'immediatezza del pop che la cantante ha perfezionato negli ultimi anni.
Al centro del testo c'è infatti un amore complesso, che si muove su due piani diversi. Da una parte c'è il rapporto con una persona, intenso e destabilizzante; dall'altra emerge il dialogo con il

Ritaglio stampa ad uso esclusivo del destinatario, non riproducibile.
095047

pubblico, che osserva, interpreta e spesso giudica.

Perché, soprattutto quando si è una figura pubblica, lo sguardo degli altri diventa inevitabile. Si finisce così per essere sia ciò che si sente dentro, sia ciò che gli altri credono di vedere. E spesso queste due dimensioni non coincidono. Proprio da questa tensione nasce la frase più provocatoria del brano:
“Mi vuoi più suora o pornodiva?”
Una domanda volutamente ironica che prende di mira gli stereotipi e le etichette. Annalisa gioca con queste categorie estreme per mostrare quanto possano essere limitanti. In fondo la risposta è semplice: non esiste una sola versione di sé. Si può stare nel mezzo, in un equilibrio personale imperfetto, dove convivono contraddizioni e libertà.

Ritaglio stampa ad uso esclusivo del destinatario, non riproducibile.
095047

Tour “Ma noi siamo fuoco – Capitolo II”, tutte le date

L’uscita di “Canzone Estiva” arriva in un momento particolarmente intenso per la cantante. Dopo il successo dei concerti tra novembre e dicembre 2025, Annalisa è pronta a tornare dal vivo con la seconda parte del tour “Ma noi siamo fuoco – Capitolo II”, organizzato da Friends & Partners.

Ecco alcune delle date nei palasport già annunciate:

23 aprile 2026 – Genova, Palateknoship;
25 aprile 2026 – Mantova, PalaUnical (sold out);
26 aprile 2026 – Mantova, PalaUnical;
28 aprile 2026– Pesaro, Vitrifrigo Arena;
30 aprile 2026 – Torino, Inalpi Arena;
2 maggio 2026– Firenze, Mandela Forum;
4 maggio 2026– Napoli, Palapartenope;
9 maggio 2026– Milano, Unipol Dome;
12 maggio 2026– Messina, PalaRescifina (sold out);
13 maggio 2026– Messina, PalaRescifina;
16 maggio 2026– Roma, Palazzo dello Sport.

Ritaglio stampa ad uso esclusivo del destinatario, non riproducibile.
095047

il Torinese
Quotidiano online di Informazione Società Cultura

www.ecostampa.it

Torino accoglie il Festival della Felicita' 2026

Dal 13 al 17 marzo, presieduto da Walter Rolfo Approda a Torino per la sua terza edizione, dal 13 al 17 marzo, il Festival della Felicità, che non sarà soltanto un grande show, ma un percorso che attraversa la città e raggiunge ruoli simbolici e delicati, per portare momenti di condivisione e di leggerezza in modo il più possibile diffuso. Torino è pronta a diventare il cuore pulsante di un movimento collettivo: il Festival della Felicità 2026, che non è solo un evento, ma un grande abbraccio partecipato per ribadire che la felicità è un diritto universale, senza barriere di genere, età o provenienza spiega Walter Rolfo, presidente della Fondazione della Felicità Quest´anno il viaggio si fa ancora più profondo e abbiamo chiamato a raccolta protagonisti del mondo dello sport, della scienza e del mondo dello spettacolo per offrire, gratuitamente, le loro testimonianze più autentiche e inedite. Sono certo che ogni storia condivisa lascerà un segno profondo, trasformandosi nella scintilla necessaria per realizzare i sogni di felicità di ciascuno di noi. L´appuntamento serale del grande show di martedì 17 marzo, all´Inalpi Arena, è già sold out, a conferma dell´interesse del pubblico torinese. Per chi non abbia fatto in tempo a prenotare, si rendono disponibili ingressi per il mattino, momento in cui parteciperanno alcune scuole di Torino e cintura. Il Festival sceglie di iniziare il proprio percorso dove la felicità può fare la differenza: venerdì 13 marzo, dalle ore 15 alle 17, farà tappa all´Ospedale Infantile Regina Margherita di Torino presso l´Aula Magna con Sorrisi magici, un´iniziativa speciale per i bambini ricoverati nei reparti di Oncologia e Neuropsichiatria. Il programma prevede una performance di magia interattiva con narrazione poetica, progettata nel rispetto delle esigenze emotive e cognitive dei piccoli partecipanti. Lo spettacolo è realizzato da Mattia Bidoli, in arte Flip, operatore umanitario, fotografo e prestigiatore, che da 15 anni porta la sua arte in ospedali, campi profughi e zone di conflitto, insieme a un team di artisti, tra cui Luciano Ariaudo, in arte clown Spatagnau, con esperienza in contesti sanitari ad alta sensibilità. Completamente gratuito, lo show coinvolgerà un centinaio di persone, tra bambini, famiglie e personale sanitario, trasformando per un pomeriggio lo spazio sanitario in un luogo di meraviglia e relazione. Lunedì 16 marzo, dalle ore 13 alle 15, il Festival raggiungerà la Casa Circondariale Lorusso e Cutugno, dove con il supporto di Mattia Bidoli verrà proposto uno spettacolo di magia dedicato ai detenuti. Domenica 15 marzo, alle ore 15, il Festival farà tappa in un quartiere cittadino, quello di Vanchiglia, con uno spettacolo di magia gratuito aperto alle famiglie e ai cittadini del territorio. Protagonista dell´iniziativa sarà ancora una volta Mattia Bidoli, in arte Flip. La scelta di Vanchiglia non è casuale, poiché il quartiere rappresenta uno dei luoghi più animati della vita notturna torinese, ma convive anche con situazioni di fragilità e disagio sociale, che emergono in particolar modo negli spazi pubblici. Proprio per questo il Festival ha scelto di portare in Vanchiglia uno spettacolo aperto e gratuito, con l´obiettivo di restituire alle piazze e alle aree del quartiere ai bambini, alle famiglie, alla comunità, e trasformare uno spazio urbani segnato da contrasti in un momento di incontro e partecipazione. Si tratta di un´iniziativa che vuole dimostrare come la felicità possa diventare uno strumento di aggregazione e bellezza condivisa, capace di riempire gli spazi pubblici con nuove energie. Il momento culminante del Festival sarà martedì 17 marzo all´Inalpi Arena, con l´evento Vite-Storie di Felicità, realizzato con il supporto di Generali Italia. La mattinata, dalle ore 10, sarà dedicata alle scuole con un grande evento formativo che porterà sul palco diverse voci ed esperienze. Insieme al fondatore del Festival, Walter Rolfo, autore e coach impegnato da anni nella formazione dell´educazione emotiva, interverranno Arturo Brachetti, showteller e maestro internazionale di trasformismo, capace di unire stupore e riflessione, e Mattia Villardita, noto come Spider-Man dei bambini per il suo impegno nei reparti pediatrici italiani. Con loro vi sarà Consuelo Agnesi, architetto esperto in accessibilità, divulgatrice e formatrice, l´atleta paralimpico Emanuele Lambertini, Ping Pong Pang e Flip (Mattia Bidoli). Un intreccio di storie vere pensato per dialogare con le nuove generazioni, attraverso testimonianze concrete di vita. Il Festival aprirà le porte al grande pubblico con lo show formativo Vite-Storie di Felicità, che vedrà alternarsi sul palco protagonisti del mondo dello spettacolo, del giornalismo e della divulgazione. Accanto a Rolfo e a Brachetti, saranno presenti La Pina, storica voce di Radio DJ, il giornalista e storyteller Pablo Trincia, noto per i suoi reportage e podcast di approfondimento, e Sebastiano Gravina Videociecato, content creator impegnato sui temi della crescita personale. Completeranno la crew Ping Pong Pang, Patrizio Ratto e Alessandro Mosca Balma. La manifestazione è realizzata con il patrocinio di Regione Piemonte, Comune di Torino, Città Metropolitana di Torino, Politecnico di Torino e Università di Torino, in collaborazione con il Consiglio Regionale del Piemonte e grazie al supporto di Generali Italia. Info per la partecipazione

Ritaglio stampa ad uso esclusivo del destinatario, non riproducibile.
095047

il Torinese
Quotidiano online di Informazione Società Cultura

www.ecostampa.it

alla mattinata di martedì 17 marzo all´Inalpi Arena: https://www.eventbrite.com/e/1984390805317?aff=oddtdtcreator Mara Martellotta Leggi qui le ultime notizie: IL TORINESE Your email address will not be published.

Ritaglio stampa ad uso esclusivo del destinatario, non riproducibile.

095047

INVESTIMENTINEWS.IT

www.ecostampa.it

Torino, il Festival della Felicita' arriva anche in carcere

Milano, 11 mar. (askanews) Felicità è una parola impegnativa. A Torino, per cinque giorni, diventa un festival. Dal 13 al 17 marzo torna il Festival della Felicità, terza edizione, con un calendario che attraversa la città e porta spettacolo e incontri dove gli eventi arrivano raramente. Il festival apre in tre luoghi dove la parola felicità suona quasi stonata: un ospedale pediatrico, il carcere delle Vallette e il quartiere più animato della notte torinese. Il primo appuntamento è venerdì 13 marzo all´Ospedale Infantile Regina Margherita, con Sorrisi Magici, uno spettacolo pensato per i bambini ricoverati nei reparti di oncologia e neuropsichiatria. Sul palco Mattia Bidoli, in arte Flip, prestigiatore e operatore umanitario che da anni porta la magia in ospedali, campi profughi e zone di conflitto, insieme ad altri artisti abituati a lavorare in contesti sanitari delicati, tra cui il clown Spatagnau. Il festival farà poi tappa lunedì 16 marzo alla Casa circondariale Lorusso e Cutugno, alle Vallette, con uno spettacolo dedicato ai detenuti. Tra questi due appuntamenti il festival passerà anche dai quartieri. Domenica 15 marzo sarà a Vanchiglia, zona molto viva della movida torinese ma segnata anche da fragilità sociali. L´idea è riportare per qualche ora piazze e spazi pubblici alle famiglie e ai bambini con uno spettacolo gratuito. Il momento centrale arriverà martedì 17 marzo all´Inalpi Arena, con lo show Vite Storie di Felicità. L´appuntamento serale è già tutto esaurito, mentre al mattino l´arena ospiterà un incontro dedicato alle scuole di Torino e dell´area metropolitana. Sul palco saliranno, tra gli altri, il fondatore del festival Walter Rolfo, lo showteller Arturo Brachetti, la voce radiofonica La Pina, il giornalista e storyteller Pablo Trincia e il creator Sebastiano Gravina. Per Rolfo il festival nasce dalla convinzione che la felicità è una scelta quotidiana, lo sguardo con cui si affronta quello che accade. In una società dove molti bisogni materiali sono soddisfatti ma cresce una nuova forma di insoddisfazione, il rischio è scambiare i desideri per bisogni e restare inappagati da entrambi. Il festival mette insieme storie, spettacolo e testimonianze per ricordare che la felicità è anche un fatto collettivo, oltre che un sentimento privato. La manifestazione è realizzata con il patrocinio di Regione Piemonte, Comune di Torino, Città Metropolitana, Politecnico e Università di Torino, con il supporto di Generali Italia. POST RECENTI

Ritaglio stampa ad uso esclusivo del destinatario, non riproducibile.

095047

Quotidiano
12-03-2026
Pagina 12
Foglio 1

la Voce

www.ecostampa.it

Nove imperdibili date di cui otto già "sold out" nei palasport. A Roma arriverà lunedì sera

Giorgia: da domani riparte da Torino il suo attesissimo tour "G-Palasport"

Giorgia sta tornando sui palchi dei principali palasport italiani. Dopo i tutto esaurito della scorsa stagione, la cantante romana, ripartirà venerdì sera dall'Inalpi Arena di Torino con il nuovo "G-Palasport", l'atteso tour nei palasport di nove date (di cui otto già "sold out" che si concluderà a fine mese a Padova. Intanto per preparare i fan al suo attesissimo ritorno dal vivo, a sorpresa è uscita in questi giorni addietro un'inedita Live Version del video di "Corpi Celesti". Ma, come annunciato in questi giorni, la cantautrice di Roma oggi 55enne, dopo questo tour non si fermerà. Sarà di nuovo in giro per l'Italia nel corso della prossima estate con "G - Summer", un tour di altre tredici date in alcune delle più belle location estive che toccherà città diverse rispetto al tour nei palasport per raggiungere i fan di tutta Italia, che includerà anche due super appuntamenti speciali all'Arena di Verona (28 settembre) e alla Reggia di Caserta (21 settembre). Il tour invece partirà il 7 di luglio con una "Data Zero" dall''Arena del Mare 42° 15° di Termoli. Sul palco, la vincitrice del Festival di Sanremo nel 1995 con l'hit "Come saprei", porterà , oltre ai suoi grandi successi in oltre trent'anni di carriera (da "E poi" a "C'è da fare", da "Girasole" a "Come neve" e "Oronero") anche i brani contenuti nel suo ultimo e dodicesimo album in studio "G" dello scorso anno, certificato disco d'oro, tra cui il singolo "Corpi Celesti" supportato anche da un videoclip ufficiale online , con una raccolta di immagini inedite e backstage che ripercorrono l'anno appena concluso della cantautrice, tra emozioni, successi e riconoscimenti, come il "Billboard Italia Women in Music" quale premio donna dell'anno. Anno 2025 straordinario quello della più grande interprete femminile della musica italiana capace di vendere ad oggi oltre 25 milioni di dischi in tutto il mondo, che dal Doppio Platino raggiunto per il brano "La cura per me" in collaborazione con il cantautore Blanco, ha superato i 165 milioni di stream globali diventando il secondo singolo più venduto nell'anno passato.

Ad accompagnare Giorgia sul palco di questo suo tour ci sarà una superband collaudata come Sonny Thompson (basso/chitarra), Mike Scott (chitarra), William Mylious Johnson (batteria), Gian Luca Ballarin (piano/tastiere), Fabio Visocchi (tastiere), Diana Winter (corista), Andrea Faustini (corista), Valentina Sgarbossa (archi, violoncello), Caterina Coco (archi, violino), Alessio Cavalazzi (archi, violino) e Matteo Lipari (archi, viola). Nella sua città, Giorgia sarà di scena lunedì sera (ore 21,00) sul palco del Palasport dell'Eur già da tempo esaurito in ogni ordine di posti.

C.O.

Giorgia: da domani riparte da Torino il suo attesissimo tour "G-Palasport"
A Visionimusica il viaggio sonoro di Robinson Khoury
No Kings Italia: Dilmediapiaga al Together del 27 marzo a Roma
"La menopausa (non) esiste": sala gremita per l'incontro del Forum La Voce delle Donne

Ritaglio stampa ad uso esclusivo del destinatario, non riproducibile.
095047

La Gazzetta dello Spettacolo

Luchè conquista l'Italia: da Sanremo al tour

Redazione 12 Marzo 2026 Musica

Luchè Arena Tour 2026, i sold out di Roma ed Eboli e il successo del brano sanremese "Labirinto". Date e info utili.

Dopo aver calcato il prestigioso palco del Teatro Ariston durante la **76ª edizione del Festival di Sanremo**, Luchè conferma il suo status di icona dell'urban nazionale. Il rapper napoletano ha presentato in gara il brano **«Labirinto»** (Atlantic Records Italy / Warner Music Italy), un debutto tra i Big che ha immediatamente lasciato il segno nelle classifiche digitali.

FUORI DAL WEB

Ritaglio stampa ad uso esclusivo del destinatario, non riproducibile.

095047

Il successo di «Labirinto» e i numeri dello streaming

La partecipazione al Festival non è stata che l'inizio di un capitolo straordinario. «Labirinto» è diventato in breve tempo uno dei suoni più virali su **TikTok**, consolidando il posizionamento di un artista che vanta oltre **4 milioni di ascoltatori mensili** su Spotify. Questo successo segue la scia dell'ultimo album **"Il Mio Lato Peggiore"**, già certificato disco di platino, trainato da hit come «NESSUNA» (platino) e «Ginevra» feat. Geolier (oro).

Luchè Arena Tour 2026: le date e i primi sold out

Il forte legame tra Luca Imprudente e il suo pubblico è testimoniato dalla velocità con cui i biglietti per il nuovo **"Luchè Arena Tour"** sono andati esauriti. Il tour partirà ufficialmente domenica **15 marzo 2026** dal Palazzo dello Sport di Roma, data che ha già registrato il **tutto esaurito**.

Ecco le tappe principali del tour nei palasport:

- Domenica 15 marzo 2026 | Roma – Palazzo dello Sport SOLD OUT
- Martedì 17 marzo 2026 | Firenze – Mandela Forum
- Sabato 21 marzo 2026 | Torino – Inalpi Arena
- Lunedì 23 marzo 2026 | Eboli (SA) – Palasele SOLD OUT
- Martedì 24 marzo 2026 | Eboli (SA) – Palasele
- Giovedì 26 marzo 2026 | Messina – Palarescifina
- Sabato 28 marzo 2026 | Bari – Palaflorio
- Domenica 29 marzo 2026 | Bari – PalaflorioSOLD OUT
- Mercoledì 1 aprile 2026 | Padova – Gran Teatro Geox
- Giovedì 2 aprile 2026 | Milano – Unipol Forum
- Giovedì 10 settembre 2026 | Napoli – Ippodromo di Agnano

Controlla le disponibilità, confronta i prezzi ed acquista i biglietti ufficiali su Ticketone.
Il tour culminerà in uno show monumentale nella sua città natale, Napoli, promettendo un impatto scenico e sonoro di livello internazionale.

Dalla "Dinastia" dei Co'Sang alla carriera solista

Il 2024 e il 2025 sono stati anni cruciali per Luchè. Oltre al successo solista, il 2024 ha visto lo storico ritorno dei **Co'Sang** con l'album **"Dinastia"**, che ha debuttato al primo posto della Classifica FIMI/GfK. Dopo i leggendari live in Piazza del Plebiscito e lo show allo Stadio Diego Armando Maradona, l'artista continua a ridefinire i confini dello street rap italiano.

PARTNER

Ritaglio stampa ad uso esclusivo del destinatario, non riproducibile.
095047

Domande frequenti sul tour di Luchè

Quando inizia il Luchè Arena Tour? Il tour nei palazzetti comincia il 15 marzo 2026 da Roma.

Dove si terrà l'ultimo concerto del tour? La celebrazione finale si svolgerà il 10 settembre 2026 all'Ippodromo di Agnano, a Napoli.

Quale brano ha presentato Luchè a Sanremo 2026? Luchè ha partecipato alla 76ª edizione del Festival con il brano «Labirinto».

Post Share Salva

Argomenti CONCERTI

Lascia un commento

Devi essere connesso per inviare un commento.

RUBRICHE

Ritaglio stampa ad uso esclusivo del destinatario, non riproducibile.
095047

lapresse.it
LAPRESSE
WHERE THE NEWS IS
www.ecostampa.it

Annalisa torna con ‘Canzone estiva’, il nuovo singolo fuori venerdì 13 marzo

Ritaglio stampa ad uso esclusivo del destinatario, non riproducibile.
095047

lapresse.it
LAPRESSE
WHERE THE NEWS IS
www.ecostampa.it

LaPresse
12 Marzo 2026,
16:05

TOUR

Brano inedito per la cantante ligure: dal 23 aprile il tour nei palasport

'Canzone estiva' è il titolo del brano inedito di Annalisa, che esce il 13 marzo (Atlantic/Warner Music Italy) dopo il successo degli ultimi progetti che l'hanno consacrata ancora una volta tra le artiste più influenti del pop italiano contemporaneo. Il nuovo singolo si inserisce nel percorso aperto dall'album 'Ma io sono fuoco', riprendendone il tema e tornando sul simbolo del fuoco inteso come scintilla creativa e, soprattutto, come capacità di reazione e trasformazione. **È una canzone d'amore a strati che si muove in due diverse direzioni: l'amore verso una persona, ma anche l'amore verso il pubblico**. Ed è un amore viscerale, esplosivo, non di facile comprensione, ma di certo profondo, legato a filo doppio persino con l'amore per se stessi e con l'autostima. Perché affrontare l'opinione di chi ami, così come l'opinione pubblica, non è sempre qualcosa di leggero, anzi. Siamo ciò che ci sentiamo di essere, ma anche ciò che vedono gli altri, con tante, tantissime paia di occhi; qualunque versione può essere giudicata nel modo opposto e viceversa, anche se tutti stanno osservando la stessa persona.

La provocazione della popstar: "Mi vuoi più suora o pornodiva?"

Da qui l'idea della provocazione "Mi vuoi più suora o pornodiva?", ironizzando ed estremizzando con lo stesso linguaggio del giudizio, ma conoscendo però già la risposta: l'unica via è sempre il darsi per come si è, essendo entrambe e nessuna, collocata in un personalissimo e disordinato equilibrio precario che si trova

ULTIME NOVITÀ

Economia

Leonardo, ordini a 142 miliardi al 2030

Politica

Referendum, Meloni: "Qui nessuno vuole liberarsi dei magistrati"

Economia

Iran, l'Italia rilascerà quasi 10 milioni di barili di petrolio

Esteri

Michigan, allarme per sparatoria in una sinagoga

Ritaglio stampa ad uso esclusivo del destinatario, non riproducibile.
095047

nel mezzo. Ricordando anche che la scelta di quale versione vedere racconta una piccola parte di chi è osservato, mentre racconta moltissimo di chi osserva.

"E non cambiare discorso
Se mi chiedi come sto
Sei un maledetto elettrochoc
E poi una botta di autostima
Magari stavo meglio prima
Della tua pazza nostalgia
Andate in pace e così sia
Mi vuoi più suora o pornodiva?
Questa non è una canzone estiva"

E se anche il titolo gioca e confonde le aspettative, il brano si muove su un'intensità ritmica che passa da vuoti intensi a pieni dagli ampi spazi, pensati immaginando l'interazione dal palco tra pubblico e artista, rimanendo volutamente personale, indecifrabile.

Dal 23 aprile il tour 'Ma noi siamo fuoco Capitolo II': tutte le date

Ad aprile Annalisa sarà sui palchi dei principali palasport d'Italia con il Capitolo II del tour 'Ma noi siamo fuoco' che vede già alcune date sold out che raddoppiano.'Ma noi siamo fuoco Capitolo II' Palasport 2026" è la seconda parte del viaggio live di Annalisa dopo che, tra Novembre e Dicembre 2025, ha registrato un successo straordinario di pubblico e critica conquistando sold out in quasi tutte le 13 date. Sommando queste alle prossime di primavera, il tour dell'album "Ma io sono fuoco" vanta ad oggi 24 live nei palasport di tutta Italia.

Queste le prossime date (Organizzate da Friends & Partners). Per info https://www.friendsandpartners.it/

23 aprile GENOVA – PALATEKNOSHIP

25 aprile MANTOVA – PALAUNICAL- SOLD OUT

26 aprile – MANTOVA – PALAUNICAL

28 aprile PESARO – PALAVITRIFRIGO

30 aprile TORINO – INALPI ARENA

02 maggio FIRENZE – MANDELA FORUM

04 maggio NAPOLI – PALAPARTENOPE

09 maggio MILANO – UNIPOL DOME

12 maggio MESSINA – PALARESCIFINA – SOLD OUT

13 maggio MESSINA – PALARESCIFINA

16 maggio ROMA – PALAZZO DELLO SPORT

© Riproduzione Riservata

Ritaglio stampa ad uso esclusivo del destinatario, non riproducibile.

LAPRESSE WHERE THE NEWS IS WORLD PARTNER OF AP
P.I. 06723500010 – Copyright: © LaPresse – Tutti i diritti riservati
Facebook Instagram LinkedIn X YouTube
LA NOSTRA REALTÀ: Chi Siamo, Il Presidente, Il Team, Codice Etico
SERVIZI E OFFERTE: Fotografia, Video News, I Nostri Clienti
PARTNERSHIP: PartnerAP.orgOlycom.it
INFORMAZIONI E UTILITY: Privacy, Copyright, Disclaimer, Pubblicità
CONTATTI: ContattiLavora Con Noi
ESTERI: LaPress.it, LaPresse.us, LaPrfr.Lama.Laar.LaPress.it

GRUPPO EDITORIALE
L'Opinionista®
giornale online

Musica

D'Alessio: tour "Gigi Palasport" vola verso il tutto esaurito, a grande richiesta si aggiungono nuove date indoor in autunno

Da **Redazione L'Opinionista** - 12 Marzo 2026

ph. Giuseppe Mazzola

NAPOLI – Debutta con un doppio sold out il 17 e 18 marzo al Palazzo dello Sport di Roma "Gigi Palasport", la nuova tournée di Gigi D'Alessio nei palazzetti: un viaggio musicale che porta l'artista dentro l'abbraccio del suo pubblico, dove migliaia di voci si intrecciano per cantare insieme canzoni entrate nel cuore di tutti. Sul palco oltre trent'anni di vita in musica, dai successi che hanno accompagnato emozioni e ricordi fino ai brani del nuovo album "Nuje" (GGD Edizioni Srl / Columbia Records / Sony Music). Il calendario ha già ha già collezionato il tutto esaurito e raddoppi in numerose città, confermando anche il 2026 come un anno straordinario per Gigi D'Alessio. Ed ora, a grande richiesta, alle date primaverili si aggiungono anche i primi appuntamenti indoor per l'autunno, che attraverseranno l'Italia da nord a sud.

Conosci questa canzone?

MUSICA

Il cantautore Francesco Dal Poz parla del singolo "Tisana"

Francesco Rapino - 29 Novembre 2020

Canzoni Top Hit

"Sacrifice" pone i cuori in primo piano e coccola compiacendoci
Musica 23 Maggio 2019

Maneskin, Torna a casa: video, testo e significato
Musica 16 Ottobre 2018

"Se Ti Potessi Dire": il testo della nuova canzone di Vasco...
Musica 25 Ottobre 2019

"Ti dedico il silenzio" di Ultimo fa sognare [VIDEO]
Musica 29 Maggio 2019

Coldplay: le dieci canzoni più belle di sempre della band [VIDEO]
Musica 3 Gennaio 2020

Ritaglio stampa ad uso esclusivo del destinatario, non riproducibile.

095047

L'Opinionista
www.ecostampa.it

I biglietti per le nuove date saranno disponibili su Ticketone.it e nei punti vendita abituali da venerdì 13 marzo alle ore 11. Il concerto all'Inalpi Arena di Torino previsto per il 26 marzo è riprogrammato per il 23 dicembre per motivi tecnico-organizzativi: i ticket già acquistati restano validi per il nuovo live. Per tutte le informazioni: www.friendsandpartners.it. Prima della reprise autunnale del tour, Gigi D'Alessio sarà protagonista di dieci straordinarie serate a giugno nella cornice unica della Reggia di Caserta, in Piazza Carlo di Borbone.

"Gigi Palasport" segue l'incredibile successo del tour estivo che nel 2025 ha fatto registrare sold out ovunque, con il doppio tutto esaurito allo Stadio Diego Armando Maradona di Napoli davanti a oltre 100.000 spettatori, la prima volta al Circo Massimo di Roma e la chiusura con sette serate indimenticabili a Piazza del Plebiscito. Non solo live: Gigi ha conquistato anche il pubblico televisivo con il programma di prima serata su Canale 5 "Gigi e Vanessa Insieme", accanto a Vanessa Incontrada, e ha debuttato ai vertici delle classifiche con il suo ultimo album. "Gigi Palasport" è prodotto da GGD e Friends & Partners; RTL 102.5 è la radio ufficiale del tour.

Calendario aggiornato

15 marzo TERNI – PALATERNI Data zero

17 marzo ROMA- PALAZZO DELLO SPORT Sold out

18 marzo ROMA- PALAZZO DELLO SPORT Sold out

20 marzo BARI- PALAFLORIO Sold out

21 marzo BARI- PALAFLORIO Sold out

23 marzo FIRENZE – NELSON MANDELA FORUM Sold out

25 marzo TORINO – INALPI ARENA

31 marzo MILANO – UNIPOL FORUM

1° aprile MILANO – UNIPOL FORUM Sold out

11 aprile PADOVA – KIOENE ARENA Sold out

15 aprile BARI – PALAFLORIO

17 aprile ANCONA – PALAPROMETEO

18 aprile BOLOGNA – UNIPOL ARENA Sold out

24 aprile MESSINA- PALARESCIFINA Sold out

25 aprile MESSINA- PALARESCIFINA

8, 9, 11, 12, 14, 16, 17, 18, 20 e 21 giugno CASERTA – REGGIA DI CASERTA, PIAZZA CARLO DI BORBONE

Ritaglio stampa ad uso esclusivo del destinatario, non riproducibile.
095047

14 novembre ROMA – PALAZZO DELLO SPORT

15 novembre BOLOGNA – UNIPOL ARENA

25 novembre BERGAMO – CHORUSLIFE ARENA

27 novembre PADOVA – KIOENE ARENA

4 dicembre REGGIO CALABRIA – PALACALAFIORE

7 dicembre BARI – PALAFLORIO

19 dicembre FIRENZE – NELSON MANDELA FORUM

23 dicembre TORINO – INALPI ARENA *precedentemente prevista per il 26 marzo

ARTICOLI CORRELATI ALTRI ARTICOLI DELL'AUTORE

Katia Ricciarelli festeggia alla Biennale di Milano i suoi ottant'anni

Tredici Pietro pronto al tour: le date

Debutta in anteprima al Fabrique di Milano "Voglia di dance all night", il nuovo show degli Eiffel 65

Annalisa torna con "Canzone estiva"

Marco Masini annuncia nuovi concerti estivi 2026

L'Arca di Lorè conquista l'Australia: grande accoglienza per i primi live e per il debutto al WOMAD

Ritaglio stampa ad uso esclusivo del destinatario, non riproducibile.

095047

GRUPPO EDITORIALE L'Opinionista® giornale online

L'Opinionista ® © since 2008 - Giornale Online Nazionale di Informazione ed Approfondimento
Testata giornalistica Reg. Trib. di Pescara n.08/08 dell'11/04/08 - Iscrizione al ROC n°17982 del 17/02/2009 - p.iva 01873660680
Pubblicità e servizi - Collaborazioni - Contatti - Redazione - Network - Partners - App - Notizie del giorno - Privacy - Cookie
SOCIAL: Facebook - X - Instagram - Flipboard - LinkedIN - Pinterest - Youtube

mentelocale.it
www.ecostampa.it

Torino Weekend Attualità Concerti Outdoor

Weekend del 13-15 marzo a Torino: dal concerto di Achille Lauro ai tulipani di Grugliasco. Cosa fare e dove andare

Tulipani ©Pixabay

Torino, 12/03/2026.

Un altro weekend si avvicina e - puntualmente - sorge la solita domanda: **cosa fare nel fine settimana a Torino e dintorni?** Ecco una lista di iniziative, tra buon cibo, musica, shopping, teatro e appuntamenti fioriti.

Ritaglio stampa ad uso esclusivo del destinatario, non riproducibile.
095047

www.ecostampa.it

Dal primo dei due concerti di **Achille Lauro**, appena sceso dal palco dell'Ariston in veste di co co conduttore di una delle serate del Festival di Sanremo ai **colorati campi di tulipani a Grugliasco**, ecco gli eventi da non perdere **nel weekend tra il 13 e il 15 marzo 2026**.

- Tramezzino 100 alla Centrale Nuvola Lavazza: l'evento per celebrare i 100 anni del tramezzino
- Achille Lauro in concerto all'Inalpi Arena
- Festival della Felicità 2026 a Torino: il programma diffuso tra solidarietà e grandi show
- Mystery Box a Mondojuve: lo shopping diventa una sorpresa
- Festa siciliana a Grugliasco: street food e folklore, con ospite Tony Sperandeo
- Tulipani Italiani 2026, campo fiorito a Grugliasco
- L'uomo dei sogni, con Nicola Pannelli, Lisa Galantini, Elisabetta Mazzullo e Giampiero Rappa
- Coppelia: un ballet mecanique, con la compagnia Blucinque
- Torino-Parma, settore ospiti 29sima giornata 2025/26
- Rumori Fuori Scena, con The Kitchen Company
- The Wall_Dance Tribute, omaggio ai Pink Floyd della MM Contemporary Dance Company

Ritaglio stampa ad uso esclusivo del destinatario, non riproducibile.

095047

mentelocale.it

www.ecostampa.it

Newsletter Eventi
Resta aggiornato su tutti gli eventi a Torino e dintorni, iscriviti gratis alla newsletter
REGISTRATI

Ritaglio stampa ad uso esclusivo del destinatario, non riproducibile.

095047

Mentelocale Web Srl - Piazza della Vittoria 6/6 - Genova
Testata giornalistica registrata al Tribunale di Genova nr. 16/2005
Iscrizione al Registro delle Imprese di Genova n.02437210996 - R.E.A. di Genova: 486190 - Codice Fiscale / P.Iva 02437210996
Copyright © 2025 (V3) - Tutti i diritti riservati

MONDOTV24.IT

www.ecostampa.it

MUSICA, NEWS

12 Marzo 2026

Annalisa torna con nuova musica: “Canzone Estiva” fuori il 13 marzo

Scritto da **Alessio Severo**

Annalisa, dopo un po’ di silenzio, ha fatto il suo ritorno in grande stile.

Ritaglio stampa ad uso esclusivo del destinatario, non riproducibile.

095047

Infatti, nelle scorse ore ha pubblicato due foto su Instagram e ha annunciato l'uscita imminente del suo nuovo singolo.

Queste la didascalia dell'annuncio di **Annalisa** sui propri profili ufficiali:

"Questa non è una canzone estiva. Ma si chiama così. "Canzone Estiva" fuori il 13 Marzo".

Ma non solo.

Infatti, ha anche pubblicato una parte del testo.

Annalisa e il nuovo singolo "Canzone Estiva": testo e significato

Il testo dell'inedito di **Annalisa** parla di un amore viscerale, espolosivo e profondo verso una persona, ma anche verso il pubblico.

E la frase "Mi vuoi suora o pornodiva"? pare essere una provocazione.

Questa la parte del brano pubblicata dalla **Scarrone**:

"E non cambiare discorso
Se mi chiedi come sto
Sei un maledetto elettrochoc
E poi una botta di autostima
Magari stavo meglio prima
Della tua pazza nostalgia
Andate in pace e così sia
Mi vuoi più suora o pornodiva?
Questa non è una canzone estiva".

E affrontare l'opinione della persona che ami, ma anche del pubblico, è molto difficile.

Ricordiamo che **Annalisa** sarà impegnata ad aprile e maggio nel suo *Capitolo II*, il tour nei palazzetti principali d'Italia.

Il Capitolo II – Palasport 2026

- 23 aprile **GENOVA** – PALATEKNOSHIP
- 25 aprile **MANTOVA** – PALAUNICAL
- 28 aprile **PESARO** – PALAVITRIFRIGO
- 30 aprile **TORINO** – INALPI ARENA
- 02 maggio **FIRENZE** – MANDELA FORUM
- 04 maggo **NAPOLI** – PALAPARTENOPE
- 09 maggio **MILANO** – ARENA MILANO
- 12 maggio **MESSINA** – PALARESCIFINA
- 16 maggio **ROMA –** PALAZZO DELLO SPORT

Tutta la verità sul Grande Fratello 2025
Il canale Instagram di Mondotv24

Ritaglio stampa ad uso esclusivo del destinatario, non riproducibile.
095047

Visualizza questo post su Instagram

Un post condiviso da ANNALISA (@naliannalisa)

Rimani aggiornato con le ultime notizie di MondoTV24!

Visita MondoTV24.it per tutte le novità su TV, cinema, gossip e spettacolo. Non perdere neanche un aggiornamento, iscriviti ai nostri canali ufficiali:

•**WhatsApp:** Resta connesso alle notizie più calde direttamente su WhatsApp. Clicca qui per unirti al canale e ricevi tutte le novità in tempo reale!

•**Telegram:** Segui il nostro canale Telegram per contenuti esclusivi e breaking news. Unisciti al canale Telegram per essere sempre un passo avanti!

Seguici su MondoTV24 e scopri il mondo dell'intrattenimento a portata di click!

Scritto da **Alessio Severo**

Parliamo di: Annalisa

Potrebbero interessarti

ATTUALITÀ

Amedeo Minghi attacca Annalisa: "Non capisco quello che canta"

10 Gennaio 2026

Ritaglio stampa ad uso esclusivo del destinatario, non riproducibile.

095047

www.ecostampa.it

Annalisa torna con "Canzone estiva": il significato del brano

Venerdì 13 marzo segna il "ritorno" di Annalisa con il singolo "Canzone estiva", un brano che, nonostante il titolo, promette di essere tutto tranne che un leggero tormentone da spiaggia.La cantautrice ligure, reduce dai successi travolgenti dell´album Ma io sono fuoco, lancia una sfida aperta ai pregiudizi e alle etichette, utilizzando l´ironia e la potenza del pop per raccontare le complessità dell´identità femminile oggi.Annalisa annuncia la tracklist di MA IO SONO FUOCOAnnalisa e il potere della tigre nel nuovo album, per una donna che non fa sconti: «Sanremo in gara? Non è questo l´anno»Annalisa: è iniziato il "Ma noi siamo fuoco tour", tutte le canzoni in scaletta nelle prime date Il significato di "Canzone estiva" e la sfida alle etichette di AnnalisaIl focus di questa nuova uscita sta in una domanda diretta: "Mi vuoi più suora o pornodiva?". Annalisa non ha scelto queste parole a caso, ma le ha trasformate nel fulcro di una riflessione profonda sul modo in cui la società tende a incasellare le donne, specialmente chi vive sotto i riflettori.Attraverso il testo, l´artista esplora la dualità di chi si sente "brava ragazza" ma sa anche mostrare il proprio lato più deciso e graffiante. Come spiegato dalla stessa cantautrice, siamo il risultato di ciò che sentiamo di essere, ma anche dell´immagine che gli altri scelgono di proiettare su di noi.Si tratta di un pezzo d´amore che non parla solo di una relazione interpersonale - descritta con versi incisivi come "sei un maledetto elettrochoc" - ma anche del rapporto viscerale e a volte complicato con il pubblico. È una canzone che affronta la rabbia, la voglia di dire "basta" e, allo stesso tempo, la necessità di restare in un equilibrio personale, seppur precario e disordinato. L´invito finale, "andate in pace e così sia", suona come una liberazione dalle aspettative delle altre persone. Musicalmente, il pezzo gioca su contrasti ritmici, alternando vuoti intensi a pieni travolgenti, pensati proprio per l´impatto dal vivo durante i prossimi concerti nei palasport. Tour 2026 e record: dove vedere Annalisa nei palasportL´uscita di "Canzone estiva" arriva in un momento d´oro per la carriera della cantante, che ha ormai superato i 5 milioni di copie certificate, collezionando ben 52 dischi di platino e 17 d´oro. I dati parlano chiaro: è lei l´artista femminile con più singoli presenti nella top ten della classifica FIMI. L´album Ma io sono fuoco, pubblicato nell´ottobre del 2025 e già disco d´oro, ha confermato la sua capacità di conquistare le radio, risultando l´album di un´artista donna con il maggior numero di prime posizioni nell´airplay dell´ultimo anno.Questo nuovo singolo funge da perfetto ponte verso la seconda parte del suo viaggio live, dal titolo Ma noi siamo fuoco Capitolo II. Il tour nei palasport, organizzato da Friends & Partners, partirà il 23 aprile 2026 da Genova e toccherà le principali città italiane. L´entusiasmo dei fan è tanto: date come quelle di Mantova e Messina hanno già registrato il sold out, costringendo l´organizzazione a raddoppiare gli appuntamenti per soddisfare tutte le richieste. Ecco il calendario completo delle prossime tappe:23 aprile: Genova, Palateknoship25 e 26 aprile: Mantova, PalaUnical (25/04 sold out)28 aprile: Pesaro, Vitrifrigo Arena30 aprile: Torino, Inalpi Arena2 maggio: Firenze, Mandela Forum4 maggio: Napoli, Palapartenope9 maggio: Milano, Unipol Dome12 e 13 maggio: Messina, PalaRescifina (12/05 sold out)16 maggio: Roma, Palazzo dello SportCon questo nuovo progetto, Annalisa dimostra di non voler semplicemente cavalcare l´onda del successo, ma di voler continuare a sperimentare.Shop Now

Ritaglio stampa ad uso esclusivo del destinatario, non riproducibile.

095047

NOTIZIARIOFLEGREO.IT

www.ecostampa.it

Torino, il Festival della Felicita' arriva anche in carcere

Milano, 11 mar. (askanews) Felicità è una parola impegnativa. A Torino, per cinque giorni, diventa un festival. Dal 13 al 17 marzo torna il Festival della Felicità, terza edizione, con un calendario che attraversa la città e porta spettacolo e incontri dove gli eventi arrivano raramente. Il festival apre in tre luoghi dove la parola felicità suona quasi stonata: un ospedale pediatrico, il carcere delle Vallette e il quartiere più animato della notte torinese. Il primo appuntamento è venerdì 13 marzo all´Ospedale Infantile Regina Margherita, con Sorrisi Magici, uno spettacolo pensato per i bambini ricoverati nei reparti di oncologia e neuropsichiatria. Sul palco Mattia Bidoli, in arte Flip, prestigiatore e operatore umanitario che da anni porta la magia in ospedali, campi profughi e zone di conflitto, insieme ad altri artisti abituati a lavorare in contesti sanitari delicati, tra cui il clown Spatagnau. Il festival farà poi tappa lunedì 16 marzo alla Casa circondariale Lorusso e Cutugno, alle Vallette, con uno spettacolo dedicato ai detenuti. Tra questi due appuntamenti il festival passerà anche dai quartieri. Domenica 15 marzo sarà a Vanchiglia, zona molto viva della movida torinese ma segnata anche da fragilità sociali. L´idea è riportare per qualche ora piazze e spazi pubblici alle famiglie e ai bambini con uno spettacolo gratuito. Il momento centrale arriverà martedì 17 marzo all´Inalpi Arena, con lo show Vite Storie di Felicità. L´appuntamento serale è già tutto esaurito, mentre al mattino l´arena ospiterà un incontro dedicato alle scuole di Torino e dell´area metropolitana. Sul palco saliranno, tra gli altri, il fondatore del festival Walter Rolfo, lo showteller Arturo Brachetti, la voce radiofonica La Pina, il giornalista e storyteller Pablo Trincia e il creator Sebastiano Gravina. Per Rolfo il festival nasce dalla convinzione che la felicità è una scelta quotidiana, lo sguardo con cui si affronta quello che accade. In una società dove molti bisogni materiali sono soddisfatti ma cresce una nuova forma di insoddisfazione, il rischio è scambiare i desideri per bisogni e restare inappagati da entrambi. Il festival mette insieme storie, spettacolo e testimonianze per ricordare che la felicità è anche un fatto collettivo, oltre che un sentimento privato. La manifestazione è realizzata con il patrocinio di Regione Piemonte, Comune di Torino, Città Metropolitana, Politecnico e Università di Torino, con il supporto di Generali Italia.

Ritaglio stampa ad uso esclusivo del destinatario, non riproducibile.

095047

Musica Annalisa torna con il nuovo singolo Canzone estiva: di cosa parla la canzone Andrea Sanna | 1

Tutto sul nuovo singolo di Annalisa, Canzone estiva, in uscita il 13 marzo Venerdì 13 marzo esce il nuovo singolo di Annalisa, dal titolo Canzone estiva: ecco di cosa parla il brano , che promette di essere già una hit della sua discografia. Il nuovo singolo di Annalisa è Canzone estiva C´era grande attesa in vista della seconda parte di Ma io sono fuoco Capitolo II e Annalisa non ha deluso di certo le aspettative. La cantante ha annunciato per la giornata di domani 13 marzo , l´uscita del suo nuovo singolo Canzone estiva. Prosegue dunque così la scia dei successi dell´artista dopo l´album Ma io sono fuoco e record non solo a livello di streaming e riconoscimenti , ma anche di live, tra un sold out e un altro. Ora l´uscita del nuovo brano, che ha già attirato l´attenzione di molti per diversi motivi, a partire dal testo , per passare al significato che si cela dietro. Il testo di Canzone estiva e di cosa parla il brano di Annalisa Come riportato da Earone Canzone estiva di Annalisa , vede non solo la firma della cantautrice ligure. Al suo fianco nella realizzazione di questo pezzo ci sono anche Davide Simonetta e Paolo Antonacci . Ecco il testo del brano: "Questa è la canzone con cui dichiaro il mio amore. E la mia rabbia. È la canzone con cui dico basta. Ma poi ne voglio ancora. È la canzone in cui ho ragione, ma forse sto sbagliando tutto. Questa è la canzone in cui un po´ scherzo. Ma parlo molto seriamente. E sono davvero una brava ragazza, ma poi divento cattiva. Chi dice suora, chi pornodiva. Entrambe e nessuna dico io, troppo facile così. E vorrei essere quella che ti piace, vorrei piacerti così come sono, vorrei. Ma come mi vuoi tu? Ecco. Questa è la canzone con cui affronto le opinioni, compresa la mia. E le confronto. E ti dico che ti amo, anche se ci lasciamo. Perché sei nel mio sogno erotico. Ma sei una iena. Sei un problema. E per questo finisce un amore. Questa non è una canzone estiva. Ma si chiama così". Ma di cosa parla Canzone estiva ? Leggendo il testo è facile intuire che si tratta di un brano che racconta l´amore a strati e che si muove su diverse direzioni: quello verso una persona, ma anche verso il pubblico. Annalisa ha deciso di farlo ancora una volta con tono provocatorio, diretto e sincero, come si apprende dal testo. Le nuove date del tour Il brano Canzone estiva di Annalisa , apre di fatto il tour Ma Noi Siamo Fuoco Capitolo II Ecco in quali città italiane tornerà la cantante, dove presenterà anche il nuovo singolo 23 aprile Genova – Palateknoship 25 aprile Mantova – Palaunical – sold out 26 aprile – Mantova – Palaunical 28 aprile Pesaro – Palavitrifrigo 30 aprile Torino – Inalpi Arena 2 maggio Firenze – Mandela Forum 4 maggio Napoli – Palapartenope 9 maggio Milano – Unipol Dome 12 maggio Messina – Palarescifina – sold out 13 maggio Messina – Palarescifina 16 maggio Roma – Palazzo Dello Sport Seguite Novella 2000 anche su: Facebook Instagram e X

[Musica Annalisa torna con il nuovo singolo Canzone estiva: di cosa parla la canzone Andrea Sanna | 1]

Ritaglio stampa ad uso esclusivo del destinatario, non riproducibile.
095047

Politecnico di Torino | International University

Ateneo

Home > Ateneo > Comunicazione e ufficio stampa > Appuntamenti > News > **Festival della Felicità**

NAVIGA QUESTA SEZIONE

ALTRI EVENTI

Festival della Felicità

Martedì 17 marzo 2026, **alle ore 10.00**, all'Inalpi Arena, si terrà l'evento formativo gratuito dal titolo ***Chi è FELICE, non BULLA, non SBALLA e… non MOLLA!***, inserito all'interno del **Festival della Felicità**, organizzato dalla **Fondazione della Felicità ETS** che ha come obiettivo quello di **promuovere il benessere psicologico** e **la felicità come diritto fondamentale**, attraverso iniziative formative, motivazionali e ispirative.

L'evento rappresenta un'importante opportunità per studentesse e studenti di confrontarsi con testimonianze autentiche, sviluppare competenze trasversali e rafforzare la propria resilienza in un momento della vita caratterizzato da sfide personali, accademiche e professionali.

Sul palco saranno presenti persone che racconteranno come hanno affrontato i momenti più sfidanti della loro vita e come li hanno trasformati in concrete strategie di felicità. Ad esempio, una storia d'amore finita male, un licenziamento, la preoccupazione per l'aspetto e il peso, sostenere un fallimento sono solo alcuni dei temi che verranno affrontati, al fine di imparare a gestire le emozioni e costruire la propria felicità.

Per **partecipare** all'evento è necessario registrarsi a questo link.
Per **maggiori informazioni**, visitare la pagina ufficiale dell'evento o consultare il progetto formativo in allegato.

Ritaglio stampa ad uso esclusivo del destinatario, non riproducibile.

095047

quotidiano.net
QUOTIDIANO NAZIONALE
www.ecostampa.it

GASP e' la formula matematica della felicita'. Essere felici e' una scelta, un allenamento mentale,

Walter Rolfo, presidente della Fondazione Felicità, spiega come si raggiunge l´attitudine al benessere emotivo e come la si può insegnare ai bambini. Dal 13 al 17 marzo 2026 a Torino incontri in oncologia pediatrica, carceri, rsa, scuole e, in un grande show (gratuito) di life coaching La felicità è una scelta, si può decidere se essere un pozzo che assorbe energia oppure una pila che la genera. Si può allenare il cervello a vedere le opportunità invece che i limiti. E, soprattutto, la felicità può diventare un progetto sociale, capace di entrare nelle famiglie, nelle scuole, nelle Rsa, nei reparti oncologici e perfino nelle carceri. Walter Rolfo, presidente della Fondazione della Felicità, ingegnere e psicologo, fondatore e presidente di Masters of Magic Nè è convinto Walter Rolfo, presidente della Fondazione della Felicità ETS, ingegnere e psicologo, fondatore di Masters of Magic, detentore di cinque Guinness World Records e autore dei volumi L´Arte di Realizzare l´Impossibile, Be Happy e Il Codice della Felicità. Secondo Rolfo la felicità non è un talento riservato a pochi né uno stato permanente, ma una competenza che si può apprendere e praticare nella vita quotidiana. Da questa idea nasce un progetto che negli anni ha coinvolto oltre 80.000 partecipanti, più di 3.000 scuole e che ora, con la Fondazione della Felicit à, compie un salto di scala, trasformandosi in un vero Festival della Felicità urbano dedicato, al benessere emotivo. Che promette di arrivare come una scossa energetica con epicentro, per un´intera settimana, la città di Torino. Walter Rolfo, presidente della Fondazione della Felicità e autore dei libri L´Arte di Realizzare l´Impossibile, Be Happy e Il Codice della Felicità Dott. Rolfo, cos´è per lei la felicità? "Per me la felicità non è una conseguenza di ciò che ci accade, ma una scelta. È il piede con cui scendiamo dal letto al mattino, la lente con cui decidiamo di guardare il mondo. Spesso pensiamo: "Sarò felice se..." (se vinco la lotteria, se mi promuovono, se trovo l´amore). È un errore. La felicità è una decisione profonda che prescinde dagli accadimenti: è il modo con cui affrontiamo quello che ci capita. Quando mi chiedono come sto, rispondo sempre: "Bene, perché ho scelto di essere felice". Attenzione, non significa ignorare i problemi. Significa che la fatica per affrontare la giornata arrabbiati o sorridenti è la stessa, tanto vale affrontarla sorridendo. La felicità è uno stile di vita che si fonda su una scelta e si allena con le pratiche. All´estero ci vedono come un popolo solare... in realtà come sono gli italiani? E c´è differenza tra quelli di oggi e quelli dei decenni a partire dal dopoguerra? C´è una differenza abissale. I miei genitori, nati nel 1930, hanno vissuto la guerra e la fame. Per loro la felicità più facile, era binaria: mangio? Sì/No. Ho una casa? Sì/No. Come teorizzato da Maslow, con la sua piramide dei bisogni, i bisogni erano più semplici e trovavano gioia nella quotidianità, come una tavolata con gli amici. Non avevano il tempo di interrogarsi sul senso della vita (ultimo scalino della piramide), davano per scontato che la felicità fosse nel vivere in se stesso. Oggi, invece, siamo nella parte fortunata del mondo dove i bisogni primari sono soddisfatti, ma siamo paradossalmente più infelici perché abbiamo trasformato la piramide dei bisogni in quella dei desideri. Viviamo in un´epoca di "benessere conclamato" ma soffriamo di insoddisfazione latente. Spesso ci comportiamo come "pozzi" di energia, lamentandoci sempre, invece di essere "pile" che generano energia positiva per noi e per gli altri. Che legame c´è tra felicità, infelicità e religione? Dal nascere col peccato originale al Memento Mori, ricordati che devi morire? La felicità sembra più un concetto buddista. Il Memento Mori non deve essere visto come una condanna, ma come un invito a non sprecare il tempo, che è la risorsa più preziosa che abbiamo. L´ho imparato sulla mia pelle la notte del naufragio della Costa Concordia. In quei momenti capisci che la vita è una sola e che rimandare la felicità è un crimine verso se stessi. Non credo che la felicità sia l´assenza di dolore. Nel mio modello GASP, la "A" sta per Accogliere: non esiste felicità senza tristezza. Dobbiamo accogliere i momenti negativi e le sconfitte come parte fisiologica della vita. La resilienza nasce proprio dalla capacità di accettare la tristezza per trasformarla in nuovi sogni. E poi, io tutte le sere una chiacchierata con Dio la faccio, rende completa e piena la mia giornata. Spero non gli dispiaccia (ride ndr). La felicità si può insegnare? Famiglie a parte, almeno a scuola? Assolutamente sì. La felicità è una scienza rigorosa, non una nuvola di glitter. Io la insegno al Politecnico di Torino nel mio corso dedicato all´Ingegneria della Felicità Abbiamo dimostrato dati alla mano che la felicità migliora le performance: gli studenti più felici hanno voti più alti, i medici felici fanno diagnosi più accurate e i venditori ottimisti vendono di più. Si può insegnare ad allenare il cervello a vedere le opportunità invece che i limiti, a spostare il focus sulle soluzioni. È una competenza, come la matematica o l´inglese. Si studia, si allena, si ricerca. Cos´è e come funziona Gasp? GASP è l´acronimo dei quattro fondamenti della felicità che ho codificato. È anche l

Ritaglio stampa ad uso esclusivo del destinatario, non riproducibile.
095047-ITOMLY

´esclamazione di stupore di chi scopre che essere felici è semplice, anche se non facile. La formula è: F = G x A x S x P. G (Godersela): La gratitudine. Smettere di dare per scontato ciò che abbiamo. Godersi i picchi della vita. A (Accogliere): Accettare che le cose possano andare male e che la vita è una sinusoide fatta di alti e bassi. Accettare l´errore e la sconfitta come parte del percorso e soprattutto come momento di crescita. S (Sognare): Avere obiettivi chiari. Chi non ha sogni invecchia prima. I sogni sono il motore che ci fa alzare dal letto la mattina con l´energia necessaria per vivere al meglio. P (Persone): La qualità delle nostre relazioni. La nostra felicità dipende per il 90% dalle persone che abbiamo accanto. La formula è una moltiplicazione, se uno di questi valori è zero, la felicità totale è zero. Bisogna coltivarli tutti e concentrarsi su quelli più bassi perché sono quelli che più impattano sul nostro animo". È anche un progetto sociale: nei reparti oncologi, nelle Rsa: funziona? Funziona in entrambe le direzioni, perché dare un senso alla propria vita aiutando gli altri è la forma più alta di felicità. L´ho vissuto con i miei genitori anziani: quando ho smesso di trattarli solo come persone da accudire e ho iniziato a ispirare in loro nuovi sogni (mio padre a 90 anni ha scritto libri e imparato a usare il computer), sono rinati. Parimenti nelle situazioni di malattia o difficoltà, come può essere un reparto oncologico, il principio è lo stesso: spostare il focus dal "perché a me?" al "perché sì" e trovare anche micro-obiettivi, o piccoli sogni per il domani. La felicità si costruisce su piccoli sogni. La Fondazione della Felicità che abbiamo creato ha proprio questo scopo: regalare strategie di felicità a chi ne ha bisogno, perché tutti hanno il diritto di imparare a essere felici, a prescindere dalle condizioni di partenza. C´è una differenza di genere nell´approccio alla felicità? Gli uomini si sentono più liberi di gioire, godere, mettere da parte le responsabilità? "Girls just wanna have fun" di Cindy Lauper, in fondo, negli anni ´80 è stata una ´rivoluzione´ (1983)... Più che una questione di genere, è una questione di punti di vista. Uomini e donne guardano la stessa cosa ma vedono aspetti diversi. Le ricerche dicono che gli uomini mentono il doppio delle donne, forse per nascondere le proprie insicurezze. Ma la felicità vera richiede coraggio da parte di tutti. Credo che oggi la sfida sia trasversale: viviamo tutti con un "cartellino del prezzo" addosso, giudicati dai like e dalla performance sociale. La vera libertà, per uomini e donne, sta nel togliersi la maschera, nell´essere sinceri e nel cercare relazioni di qualità basate sulla "trasparenza". Non credo che gli uomini siano più liberi di gioire; spesso sono solo meno capaci di analizzare le proprie emozioni profonde. La sua figura, con i mega live show in cui insegna come essere felici, è una via di mezzo tra il film ´Yes man´ (2008) e i TedxTalk. Si sente più Jim Carrey o professore? In ogni caso la regola è buttarsi senza pensarci troppo? Lasciare la comfort zone? Innestare energie positive o imparare diversi meccanismi cerebrali? Mi definisco "lucidamente schizofrenico": ho due anime, quella del mago che sogna l´impossibile e quella dell´ingegnere che pianifica come realizzarlo. Ho poi preso una laurea in psicologia per cercare di tenere in equilibrio queste due anime. Ho cercato di prendere i punti forza di entrambi. Uso la magia e lo spettacolo (alla Jim Carrey) come linguaggio per emozionare e tenere alta l´attenzione, ma i contenuti sono rigorosi, studiati, scientifici (da professore). La regola non è buttarsi senza pensarci, ma buttarsi nonostante la paura. È eliminare la parola "impossibile" e sostituirla con "non ancora possibile". Bisogna uscire dalla comfort zone perché lì fuori accadono le cose magiche. Bisogna imparare a dire "Sì" (come in Yes Man) alle opportunità, eliminando il "No" dal vocabolario per sbloccare la creatività. Ma soprattutto, bisogna unire testa e cuore: la testa per pianificare la strategia, il cuore per farla diventare un´emozione indimenticabile. Festival della Felicità a Torino: gli eventi 13-17 marzo 2026 Uno show del Festival della Felicità Il Festival della Felicità si svolge a Torino nell´arco di una settimana di appuntamenti diffusi in città, dal 13 al 17 marzo 2026 , con iniziative educative, sociali e formative pensate per pubblici diversi e per portare il tema del benessere emotivo anche nei contesti più fragili. Venerdì 13 marzo è prevista una tappa speciale a ll´Ospedale Regina Margherita, dedicata ai bambini ricoverati nei reparti di oncologia e neuropsichiatria infantile, con attività di condivisione e momenti di leggerezza pensati per i piccoli pazienti e le loro famiglie. Il programma prevede una performance di magia interattiva con narrazione poetica, progettata nel rispetto delle esigenze emotive e cognitive dei piccoli partecipanti. Lo spettacolo è realizzato da Mattia Bidoli (in arte Flip), operatore umanitario, fotografo e prestigiatore che da 15 anni porta la sua arte in ospedali, campi profughi e zone di conflitto, insieme a un team di artisti con esperienza in contesti sanitari ad alta sensibilità. Completamente gratuito, lo show coinvolgerà circa 100 persone tra bambini, familiari e personale sanitario. Lunedì 16 marzo, dalle ore 13.00 alle 15.00, il Festival raggiungerà invece la Casa Circondariale Lorusso e Cutugno (Vallette) dove, ancora con il supporto di Mattia Bidoli, verrà realizzato uno spettacolo di magia dedicato ai detenuti. Coaching live show all´Arena Il momento culminante sarà martedì 17 marzo 2026 all´ Inalpi Arena , con due appuntamenti distinti e gratuiti su registrazione: al mattino, dalle 10 alle 12.30, un grande evento educativo rivolto agli studenti delle scuole medie e superiori con la partecipazione di docenti e istituti del territorio; alla sera, dalle 21 alle 23, un coaching live show aperto al pubblico che unisce formazione, storytelling, testimonianze e musica con l´intervento di formatori, artisti, sportivi e creator. Nel corso della settimana sono inoltre previsti incontri, momenti di ascolto e attività formative distribuite in diversi luoghi

Ritaglio stampa ad uso esclusivo del destinatario, non riproducibile.
095047-ITOMLY

della città, con l´obiettivo di coinvolgere comunità, scuole e cittadini in un percorso collettivo dedicato alla felicità e al benessere emotivo.

Ritaglio stampa ad uso esclusivo del destinatario, non riproducibile.
095047-ITOMLY

RADIONAPOLICENTRO.IT

www.ecostampa.it

Torino, il Festival della Felicita' arriva anche in carcere

Milano, 11 mar. (askanews) Felicità è una parola impegnativa. A Torino, per cinque giorni, diventa un festival. Dal 13 al 17 marzo torna il Festival della Felicità, terza edizione, con un calendario che attraversa la città e porta spettacolo e incontri dove gli eventi arrivano raramente. Il festival apre in tre luoghi dove la parola felicità suona quasi stonata: un ospedale pediatrico, il carcere delle Vallette e il quartiere più animato della notte torinese. Il primo appuntamento è venerdì 13 marzo all´Ospedale Infantile Regina Margherita, con Sorrisi Magici, uno spettacolo pensato per i bambini ricoverati nei reparti di oncologia e neuropsichiatria. Sul palco Mattia Bidoli, in arte Flip, prestigiatore e operatore umanitario che da anni porta la magia in ospedali, campi profughi e zone di conflitto, insieme ad altri artisti abituati a lavorare in contesti sanitari delicati, tra cui il clown Spatagnau. Il festival farà poi tappa lunedì 16 marzo alla Casa circondariale Lorusso e Cutugno, alle Vallette, con uno spettacolo dedicato ai detenuti. Tra questi due appuntamenti il festival passerà anche dai quartieri. Domenica 15 marzo sarà a Vanchiglia, zona molto viva della movida torinese ma segnata anche da fragilità sociali. L´idea è riportare per qualche ora piazze e spazi pubblici alle famiglie e ai bambini con uno spettacolo gratuito. Il momento centrale arriverà martedì 17 marzo all´Inalpi Arena, con lo show Vite Storie di Felicità. L´appuntamento serale è già tutto esaurito, mentre al mattino l´arena ospiterà un incontro dedicato alle scuole di Torino e dell´area metropolitana. Sul palco saliranno, tra gli altri, il fondatore del festival Walter Rolfo, lo showteller Arturo Brachetti, la voce radiofonica La Pina, il giornalista e storyteller Pablo Trincia e il creator Sebastiano Gravina. Per Rolfo il festival nasce dalla convinzione che la felicità è una scelta quotidiana, lo sguardo con cui si affronta quello che accade. In una società dove molti bisogni materiali sono soddisfatti ma cresce una nuova forma di insoddisfazione, il rischio è scambiare i desideri per bisogni e restare inappagati da entrambi. Il festival mette insieme storie, spettacolo e testimonianze per ricordare che la felicità è anche un fatto collettivo, oltre che un sentimento privato. La manifestazione è realizzata con il patrocinio di Regione Piemonte, Comune di Torino, Città Metropolitana, Politecnico e Università di Torino, con il supporto di Generali Italia.

Ritaglio stampa ad uso esclusivo del destinatario, non riproducibile.

095047

www.ecostampa.it

1522 NUMERO ANTI VIOLENZA E STALKING
Dipartimento per le Pari Opportunità

Un impegno di sensibilizzazione sociale attraverso la musica PLAY!

Al via il 15 marzo a Roma il "Luchè Arena Tour"

Redazione 12 Marzo 2026 Artisti, In Eventi, In News, Tour, Tour 2026
Lascia un commento 75 Visite

Clicca per ascoltare

Dopo aver calcato il palco del **Teatro Ariston** con il brano **"LABIRINTO"**, in gara alla **76ª edizione del Festival di Sanremo**, Luchè è pronto a tornare live con tutta la sua potenza per il suo attesissimo **"LUCHÈ ARENA TOUR"**, al via **domenica 15 marzo dal Palazzo dello Sport di Roma**, già **tutto esaurito**. Sold out anche **la prima data di Eboli (Palasele)** e **la seconda data di Bari (Palaflorio)**, confermando ancora una volta il fortissimo legame tra l'artista e il suo pubblico.

Un nuovo capitolo live che attraverserà i principali palasport italiani e che

We're sorry but mcp-audio-player doesn't work properly without JavaScript enabled. Please enable it to continue.

00:00 / 00:00

00:00 / 00:00

CMEE

Ritaglio stampa ad uso esclusivo del destinatario, non riproducibile.
095047

www.ecostampa.it

culminerà il **10 settembre 2026** nella spettacolare cornice dell'**Ippodromo di Agnano** a Napoli, per uno show monumentale che promette un impatto scenico e sonoro di livello internazionale, come da tempo ha abituato i fan. La data diventerà così il **teatro di una celebrazione maestosa: la sua città, il suo pubblico, la sua storia. Un ritorno che non deve dimostrare nulla, ma che ribadisce, con forza, il peso e la statura di un artista che ha costruito la propria grandezza nel tempo, traguardo dopo traguardo.**

Un momento importante che arriva dopo un anno straordinario per l'artista: dall'uscita del suo ultimo album **"Il Mio Lato Peggiore"** (Warner Music Italy), certificato **disco di platino**, fino allo **Stadio Diego Armando Maradona di Napoli**, un evento manifesto dello street rap italiano e del legame indissolubile tra Luchè e la sua città.

In questo contesto si inserisce senz'altro anche la partecipazione alla **76ª edizione del Festival di Sanremo**, dove Luchè ha debuttato tra i Big con **"LABIRINTO"** (Atlantic Records Italy / Warner Music Italy), brano che ha rapidamente scalato le classifiche dei suoni più utilizzati su TikTok, a riprova del fatto che l'artista è arrivato al Festival come uno dei più ascoltati in streaming, con oltre 4 milioni di ascoltatori mensili su Spotify.

Il suo ultimo album **"Il Mio Lato Peggiore"**, certificato platino, continua intanto a imporsi come uno dei progetti più significativi degli ultimi mesi, trainato anche dal successo di **"NESSUNA" (platino)**, brano che ha conquistato la **Top 50 Italia di Spotify** (13 giorni consecutivi in Top 5 e 4 giorni alla #1) e la **Hot 50 Italia di TikTok**, con oltre **93mila contenuti generati**, fino a raggiungere, insieme a **"GINEVRA" (oro)**, la vetta di entrambe le chart.

Qui tutte le date prodotte e organizzate da Vivo Concerti:

Domenica 15 marzo 2026 | Roma – Palazzo dello Sport SOLD OUT

Martedì 17 marzo 2026 | Firenze – Mandela Forum

Sabato 21 marzo 2026 | Torino – Inalpi Arena

Lunedì 23 marzo 2026 | Eboli (SA) – Palasele SOLD OUT

Martedì 24 marzo 2026 | Eboli (SA) – Palasele

Giovedì 26 marzo 2026 | Messina – Palarescifina

Sabato 28 marzo 2026 | Bari – Palaflorio
Domenica 29 marzo 2026 | Bari – Palaflorio SOLD OUT

Mercoledì 1 aprile 2026 | Padova – Gran Teatro Geox

Giovedì 2 aprile 2026 | Milano – Unipol Forum

Giovedì 10 settembre 2026 | Napoli – Ippodromo di Agnano

Le prevendite sono disponibili online e nei punti vendita autorizzati. Info e biglietti www.vivoconcerti.com.

Radio 105 è radio partner del tour

L'organizzatore declina ogni responsabilità in caso di acquisto di biglietti fuori dai circuiti di biglietteria autorizzati non presenti nei nostri comunicati ufficiali.

LUCHÈ, nome d'arte di Luca Imprudente, nasce a Napoli nel 1981. Si afferma presto su tutta la scena nazionale e consacra il suo successo nel 2018 con l'album "Potere", certificato quadruplo disco di platino. Icona dell'urban nazionale, con le sue barre riesce sempre a conquistare tutti, spaziando e dimostrando che non c'è

00:00 / 00:00

"Arellecchino" di Milano presenta la rassegna ispirata a De Sica
2 Marzo 2026

Dal 21 febbraio, via al "PrimaFestival" su Rai 1
20 Febbraio 2026

Cineteca Milano: la rassegna di cinema cinese "Questa riva, l'altra riva"
20 Febbraio 2026

Antonio Fresa firma la colonna sonora del film su Giuseppe Ungaretti
18 Febbraio 2026

Elvis Presley sta per uscire la colonna sonora del film
14 Febbraio 2026

Ritaglio stampa ad uso esclusivo del destinatario, non riproducibile.

095047

www.ecostampa.it

limite né confine territoriale alla sua musica. Una cifra stilistica impossibile da non riconoscere, che mette insieme una street credibility con pochi pari e, allo stesso tempo, una grande trasversalità dal respiro internazionale. Nel 2022 pubblica l'album "Dove Volano Le Aquile" (doppio platino), che esordisce al 1° posto delle classifiche Top Album e Top Vinili di FIMI/GfK Italia. A novembre porta la sua musica e il nuovo album nel "DVLA TOUR", incasellando un sold out dietro l'altro e conquistando i maggiori palasport italiani con uno show di enorme successo. A maggio 2023 pubblica il secondo capitolo "DVLA Vol.2", che conferma ancora una volta la sua potenza artistica. A maggio 2024 annuncia insieme a Ntò il tanto atteso ritorno live dei Co'Sang, a 12 anni dalla separazione, un ritorno richiesto da tempo da pubblico e colleghi rapper. Lo storico e iconico duo torna anche con un album il 30 agosto, dal titolo "DINASTIA": un disco che cambia le carte in tavola nella scena rap italiana, una pietra miliare firmata da due padri fondatori dello street rap italiano. A una settimana dal debutto, l'album conquista il 1° posto della Classifica Album e della Classifica Formati Fisici di FIMI/GfK Italia. Il 17 e 18 settembre, a Napoli, salgono sul palco di Piazza del Plebiscito per due live leggendari in uno dei luoghi più simbolici della città. Nel 2025 pubblica "Il mio lato peggiore" (platino), il suo ultimo disco solista, riscuotendo un grandissimo successo, trainato dai singoli "Nessuna" (platino) e "Ginevra" feat. Geolier (oro). Dopo aver portato uno show spettacolare sul palco dello Stadio Diego Armando Maradona di Napoli, davanti a tutta la sua città, ha proseguito con i live per tutta l'estate sui palchi dei festival, per concludere a settembre all'Unipol Forum di Milano, registrando il sold out della prima data del "LUCHÈ ARENA TOUR 2025/2026". Il tour proseguirà nei palazzetti italiani da marzo, per poi concludersi con l'imponente spettacolo del 10 settembre all'Ippodromo di Agnano. Luchè ha partecipato in gara tra i Big della 76ª edizione del Festival di Sanremo con il brano "Labirinto".

Comunicato Stampa: HELP – PR & MEDIA RELATIONS

Tags LUCHÈ TOUR 2026

Precedente
Unicef e Fondazione Don Calabria firmano protocollo per i diritti dell'infanzia

In News

Unicef e Fondazione Don Calabria firmano protocollo per i diritti dell'infanzia
12 Marzo 2026

Tony Pitony al Mish Mash Festival
12 Marzo 2026

Sofia Gnoli presenta "Archeologia della moda" al Museo del Tessuto di Prato
12 Marzo 2026

Il Balletto di Milano presenta "Cenerentola" al Teatro Lirico Giorgio Gaber
12 Marzo 2026

I Pinguini Tattici Nucleari annunciano il Tour Stadi 2027
11 Marzo 2026

Fuori venerdì 13 le ultime tracce del nuovo album di Mara Sattei
11 Marzo 2026

Ritaglio stampa ad uso esclusivo del destinatario, non riproducibile.
095047

SENTIREASCOLTARE

www.ecostampa.it

Blanco. Il nuovo album si intitola MA' ed e' in uscita il 3 aprile

Il terzo disco del cantautore bresciano arriva dopo tre anni di pausa Blanco è pronto a tornare in scena. Il cantante ha di recente annunciato il nuovo album, MA´ , previsto in uscita venerdì 3 aprile per EMI Records Italy. Il disco è già disponibile in pre-order e segna il ritorno discografico del cantautore bresciano dopo un periodo di pausa e a tre anni di distanza dal precedente lavoro. L´annuncio è stato anticipato da un breve video condiviso sui canali social del cantante. Nel filmato compare un frammento di un brano inedito, accompagnato dai versi Ho bisogno di rumore/ Dio ascoltami un minuto/ oppure sparerò al sole . Il teaser introduce il nuovo capitolo artistico di Blanco, all´anagrafe Riccardo Fabbriconi. Si tratta del terzo album in studio della sua carriera, dopo Blu Celeste (2021) e Innamorato (2023), lavori che hanno contribuito a consolidare la sua popolarità nel panorama pop contemporaneo. Il ritorno discografico è stato anticipato negli ultimi mesi da tre singoli, Piangere a 90 Maledetta rabbia e Anche a vent´anni si muore , tutti arrivati ai vertici delle classifiche streaming e radiofoniche. MA´ sarà disponibile in quattro formati: LP bianco autografato e numerato, CD autografato e numerato (entrambi esclusiva Shop Universal), LP bianco e CD. Il disco è stato realizzato con la direzione artistica di Stefano Clessi per Eclectic Music Group. L´album sarà presentato dal vivo durante il tour nei palazzetti prodotto da Friends & Partners e Vivo Concerti , che partirà ad aprile e toccherà i principali Palasport italiani. Le date del tour nei palazzetti 2026 17 aprile Jesolo, Palazzo del Turismo; 20 aprile Firenze, Nelson Mandela Forum; 23 aprile Padova, Kioene Arena; 25 aprile Torino, Inalpi Arena; 29 aprile Roma, Palazzo dello Sport (sold out); 30 aprile Roma, Palazzo dello Sport; 2 maggio Bari, Palaflorio (sold out); 3 maggio Bari, Palaflorio; 5 maggio Eboli, Palasele; 6 maggio Napoli, Palapartenope; 8 maggio Bologna, Unipol Arena; 11 maggio Milano, Unipol Forum (sold out); 13 maggio Milano, Unipol Forum; 16 maggio Pesaro, Vitrifrigo Arena.

Ritaglio stampa ad uso esclusivo del destinatario, non riproducibile.

095047

Newsletter

HOME ENTRY LIST NEWS INTERVISTE EDITORIALI TORNEI DIARIO DI BORDO CONTATTI

Home » Blog » Masters 1000 Indian Wells 2026: Sinner liquida Tien in due set, sarà semifinale con Zverev

News

Masters 1000 Indian Wells 2026: Sinner liquida Tien in due set, sarà semifinale con Zverev

ByTommaso de Laurentiis12/03/2026
Last updated: 12 Marzo 2026 10:42 pm

Share 3 Min Read

Jannik Sinner - Foto Charles Baus/CSM/Shutterstock

SHARE

Jannik Sinner vola in semifinale nel **Masters 1000 di Indian Wells 2026**. Il numero 2 del mondo, assente nel 2025 in seguito alla vicenda Clostebol, rifila un netto 6-1 6-2 al numero 27 ATP **Learner Tien**. Prova solida dell'altoatesino, bravo ad uscire in avvio di secondo set da un breve momento di appannamento per poi liquidare in poco più di un'ora di gioco il 20enne statunitense. **Terza semifinale in carriera a Indian Wells** per Sinner, che centra la **semifinale numero 14** a livello 1000, l'11esima su cemento, e ottiene la 20esima vittoria consecutiva contro giocatori mancini: l'ultimo a batterlo è stato Ben Shelton nel Masters 1000 di Shanghai 2023. *"L'esperienza in queste partite aiuta. Ho cercato di prepararmi al meglio perché Tien è un giocatore di talento e tornerà qui tante volte. La partita non era semplice e lui all'inizio era molto aggressivo. Abbiamo fatto tante sessioni di allenamento per abituarci al caldo, soprattutto all'inizio del torneo. Ci sono tante cose positive e alcuni aspetti da migliorare, ma sono contento di come ho preparato le partite*", le parole del quattro volte campione Slam, che andrà a caccia della prima finale a Indian Wells sabato contro **Alexander Zverev**. Bene anche il tedesco, uscito indenne dal rispettivo quarto con Arthur Fils con il punteggio di 6-2 6-3.

Contents

Ritaglio stampa ad uso esclusivo del destinatario, non riproducibile.

095047

1 LA PARTITA

2 SINNER-ZVEREV: I PRECEDENTI

LA PARTITA
Avvio di **primo set** subito equilibrato con Sinner costretto ai vantaggi nel game di apertura. Nel primo turno di battuta Tien si porta avanti 40-15, ma commette una serie di imprecisioni che lo portano a concedere una palla break. Sinner è cinico e mette la freccia allungando sul 3-0. Nel finale di parziale arriva il doppio break per il **6-1** in 31 minuti. Leggero momento di appannamento per l'altoatesino in avvio di **secondo set**: due palle break concesse e salvate, una in manovra e una con un ace a uscire. Tien accusa il colpo, esce dalla partita e si trova in un amen sotto di due break sul 5-1. Sinner salva altre due palle break nel finale e chiude **6-2** in 36 minuti.
SINNER-ZVEREV: I PRECEDENTI
Sarà l'**undicesimo confronto** tra Sinner e Zverev. Il bilancio è di **6-4** in favore dell'altoatesino, che ha vinto gli ultimi cinque precedenti. L'ultimo incontro risale alle **ATP Finals 2025**: 6-4 6-3 per Sinner sull'indoor dell'Inalpi Arena di Torino. Per ritrovare un successo tedesco bisogna tornare agli ottavi di finale dello **Us Open 2023.** Sul cemento è avanti 5-3 Sinner, mentre sul 'duro' outdoor il bilancio è in parità (2-2), con l'azzurro uscito vincente negli ultimi due precedenti (Masters 1000 Cincinnati 2024, Australian Open 2025).

TAGGED: Primo Piano

Share This Article

DI TENDENZA

News
Masters 1000 Indian Wells 2026: Sinner liquida Tien in due set, sarà semifinale con Zverev
News
Sinner-Zverev in tv: data, orario, diretta streaming semifinali Masters 1000 Indian Wells 2026
AtpNewsWta
Miami Open 2026, assegnate le wild card: non c'è Wawrinka, presente Kouame
Tennis in TV
Sorteggio tabellone Atp Masters 1000 Miami in tv: data, orario, come seguirlo in diretta

SOCIAL

Facebook

X

Instagram

Youtube

RELATED NEWS

Tanti volti nuovi a Wimbledon: in nove alla prima apparizione nel main draw di uno Slam, chi sono
ByTommaso de Laurentiis30 Giugno 2025
Programma oggi mercoledì 20 agosto doppio misto e qualificazioni Us Open 2025
ByAlessio Vinciguerra24 Agosto 2025
Ellen Perez sorprende i fan: due biglietti in regalo per l'Australian Open
ByTommaso Giuliani20 Gennaio 2026
Dal boicottaggio di Wimbledon 1973 all'influenza su Djokovic: il mondo del tennis piange la morte di Nikola Pilic
ByAntonio Sepe23 Settembre 2025

Ritaglio stampa ad uso esclusivo del destinatario, non riproducibile.
095047

Gigi D'Alessio, nuove date nei palasport in autunno

Di **Eduardo Giometti** - 12 Marzo 2026

Gigi D'Alessio (foto Angelo Orefice)

Sta per partire il tour nei palasport di Gigi D'Alessio che continuerà anche in autunno, il calendario aggiornato

ultimi articoli

ultime di cinema

Ritaglio stampa ad uso esclusivo del destinatario, non riproducibile.

095047

Debutta con un doppio sold out il 17 e 18 marzo al Palazzo dello Sport di Roma ***Gigi Palasport***, la nuova tournée di **Gigi D'Alessio** nei palazzetti: un viaggio musicale che porta l'artista dentro l'abbraccio del suo pubblico, dove migliaia di voci si intrecciano per cantare insieme canzoni entrate nel cuore di tutti. Sul palco oltre trent'anni di vita in musica, dai successi che hanno accompagnato emozioni e ricordi fino ai brani del nuovo album *Nuje (GGD Edizioni Srl / Columbia Records / Sony Music)*.

Il calendario ha già ha già collezionato il tutto esaurito e raddoppi in numerose città, confermando anche il 2026 come un anno straordinario per Gigi D'Alessio. Ed ora, a grande richiesta, alle date primaverili si aggiungono anche i **primi appuntamenti indoor per l'autunno**, che attraverseranno l'Italia da nord a sud.

I biglietti per le nuove date saranno disponibili online e nei punti vendita abituali da venerdì 13 marzo alle ore 11. **Il concerto all'Inalpi Arena di Torino previsto per il 26 marzo è riprogrammato per il 23 dicembre** per motivi tecnico-organizzativi: i ticket già acquistati restano validi per il nuovo live. Prima della reprise autunnale del tour, **Gigi D'Alessio** sarà protagonista di **dieci straordinarie serate** a giugno nella cornice unica della **Reggia di Caserta**, in Piazza Carlo di Borbone.

Il calendario aggiornato

15 marzo TERNI – PALATERNI ***Data zero***

17 marzo ROMA– PALAZZO DELLO SPORT ***Sold out***

18 marzo ROMA– PALAZZO DELLO SPORT ***Sold out***

20 marzo BARI– PALAFLORIO ***Sold out***

21 marzo BARI– PALAFLORIO ***Sold out***

23 marzo FIRENZE – NELSON MANDELA FORUM ***Sold out***

25 marzo TORINO – INALPI ARENA

31 marzo MILANO – UNIPOL FORUM

1° aprile MILANO – UNIPOL FORUM ***Sold out***

11 aprile PADOVA – KIOENE ARENA ***Sold out***

15 aprile BARI – PALAFLORIO

17 aprile ANCONA – PALAPROMETEO

18 aprile BOLOGNA – UNIPOL ARENA ***Sold out***

24 aprile MESSINA– PALARESCIFINA ***Sold out***

25 aprile MESSINA– PALARESCIFINA

Grand Ciel, recensione: il peso dell'ambizione e il silenzio dei cantieri...

Enrico Scoccimarro - 9 Marzo 2026

La nostra recensione di Grand Ciel, diretto da Akihiro Hata: l'ambiguità morale all'ombra dei cantieri del futuro Presentato alla 82. Mostra Internazionale d'Arte Cinematografica di...

Scream 7, recensione: Neve Campbell e Courteney Cox tra nostalgia e...
9 Marzo 2026

Se solo potessi ti prenderei a calci: Rose Byrne è una...
7 Marzo 2026

ultime di serie tv

Lea Gavino, Guerrieri video intervista: «Consuelo è iperperfomativa, Gassmann mi ha...

Ivan Zingariello - 9 Marzo 2026

La nostra intervista a Lea Gavino, nel cast della serie Rai Guerrieri – La regola dell'equilibrio nel ruolo della giovane praticante Consuelo Favia Vi presentiamo...

Alessandro Gassmann, Guerrieri video intervista: «Anche i giudici si possono emozionare,...
9 Marzo 2026

Ritaglio stampa ad uso esclusivo del destinatario, non riproducibile.

095047

8, 9, 11, 12, 14, 16, 17, 18, 20 e 21 **giugno CASERTA** – REGGIA DI CASERTA, PIAZZA CARLO DI BORBONE

14 novembre ROMA – PALAZZO DELLO SPORT

15 novembre BOLOGNA – UNIPOL ARENA

25 novembre BERGAMO – CHORUSLIFE ARENA

27 novembre PADOVA – KIOENE ARENA

4 dicembre REGGIO CALABRIA – PALACALAFIORE

7 dicembre BARI – PALAFLORIO

19 dicembre FIRENZE – NELSON MANDELA FORUM

23 dicembre TORINO – INALPI ARENA ***precedentemente prevista per il 26 marzo***

Condividi:

Gigi d'Alessio

Articolo precedente
Radio Italia Live – Il Concerto torna a giugno 2026 a Palermo

Articolo successivo
Riccardo Cocciante live al Circo Massimo, Assago e all'Arena di Verona

Eduardo Giometti
Laureato in discipline dello spettacolo e della comunicazione di Pisa con una tesi dal titolo: Talent show: musica a servizio dello spettacolo. Appassionato di musica, soprattutto italiana,e di concerti.

Guerrieri – La regola dell'equilibrio, recensione prima puntata: dai romanzi di...
9 Marzo 2026

ultime di musica

Malamore, la band annuncia l'album Le vite degli altri

Eduardo Giometti - 12 Marzo 2026

La band pugliese Malamore annuncia il nuovo album Le vite degli altri, che unisce alternative pop a cantautorato I Malamore, band pugliese che intreccia alternative...

Elio e Le Storie Tese presentano il Tour a la carte
12 Marzo 2026

TonyPitony, il calendario completo del tour estivo 2026, i biglietti
12 Marzo 2026

ultime di teatro

Ritaglio stampa ad uso esclusivo del destinatario, non riproducibile.
095047

style.corriere.it
STYLE MAGAZINE

www.ecostampa.it

A AVR

aUae l

t1C 1 1 n Unswl
n

A AVR A

z t

t1A 6n w wA w n Cn w n

Il **Festival della Felicità** arriva a Torino per la sua **terza edizione, dal 13 al 17 marzo**, e non sarà solo un grande show, ma un percorso che attraversa la città e raggiunge luoghi simbolici e delicati - come l'Ospedale Infantile Regina Margherita di Torino e la Casa Circondariale Lorusso e Cutugno (Vallette) - per portare momenti di condivisione e leggerezza in modo il più possibile diffuso.

«Torino è pronta a diventare il cuore pulsante di un movimento collettivo: il Festival della Felicità 2026 non è solo un evento, ma un grande abbraccio partecipato per ribadire che **la felicità è un diritto universale, senza barriere di genere, età o provenienza**» ha commentato **Walter Rolfo, presidente della Fondazione della Felicità**. «Quest'anno il viaggio si fa ancora più profondo, e abbiamo chiamato a raccolta **protagonisti del mondo dello sport, della scienza e dello spettacolo** per offrire gratuitamente le loro testimonianze più autentiche e inedite. Sono certo che ogni **storia condivisa** lascerà un segno profondo, trasformandosi nella scintilla necessaria per **realizzare i sogni di felicità di ciascuno di noi**».

L'appuntamento **serale del grande show di martedì 17 marzo all'Inalpi Arena**, realizzato con il supporto di Generali Italia, è già sold out, a conferma dell'interesse e della partecipazione del pubblico torinese. Ma per chi non ha fatto in tempo a prenotare si rendono **disponibili i posti al mattino**, a cui partecipano alcune scuole di Torino e cintura. È ancora possibile registrarsi gratuitamente cliccando qui.

Ritaglio stampa ad uso esclusivo del destinatario, non riproducibile.

095047

Vuoi saperne di più su Fondazione della Felicità e i suoi obiettivi? Clicca qui.

Style © Riproduzione riservata

felicitàfestivaltorino

S

L LO R

'

' aUae l

t1C 1 1 n Unswl

6A AVRÀ6RAI R

t

t1e1tw A nwC 1 1 n Unswl

6A AVRÀ6RAI R

u l

u

t1e1tw A n

6A AVRÀ6RAI R

u

Ha u

s

t1e1tw A nwC 1 1 n Unswl

6A AVRÀ6RAI R

t

t1e1tw A nwC 1 1 n Unswl

6A AVRÀ6RAI R

u l

u

t1e1tw A n

Ritaglio stampa ad uso esclusivo del destinatario, non riproducibile.
095047

TORINOCRONACA
L'EDITORIALE IL BORGHESE
EDIZIONE DIGITALE ABBONAMENTI
RESTA AGGIORNATO NEWSLETTER
EDIZIONE DIGITALE

ULTIME NOTIZIE TORINO PROVINCIA CRONACA ECONOMIA TENDENZE TEMPO LIBERO SPORT SPECIALI CRPIEMONTE

- >
- Torino Cronaca
- >
- News
- >
- Tendenze

L'USCITA

Annalisa, mancano poche ore all'uscita di "Canzone estiva", ma non facciamoci ingannare dal titolo

Non il solito tormentone: domani esce il brano che sfida le percezioni esterne, mentre cresce l'attesa per il raddoppio delle date del tour nei palazzetti

REBECCA MISSAGGIA
Email: specialunit@cronacaqui.it
12 MARZO 2026 - 19:00

Ritaglio stampa ad uso esclusivo del destinatario, non riproducibile.

095047

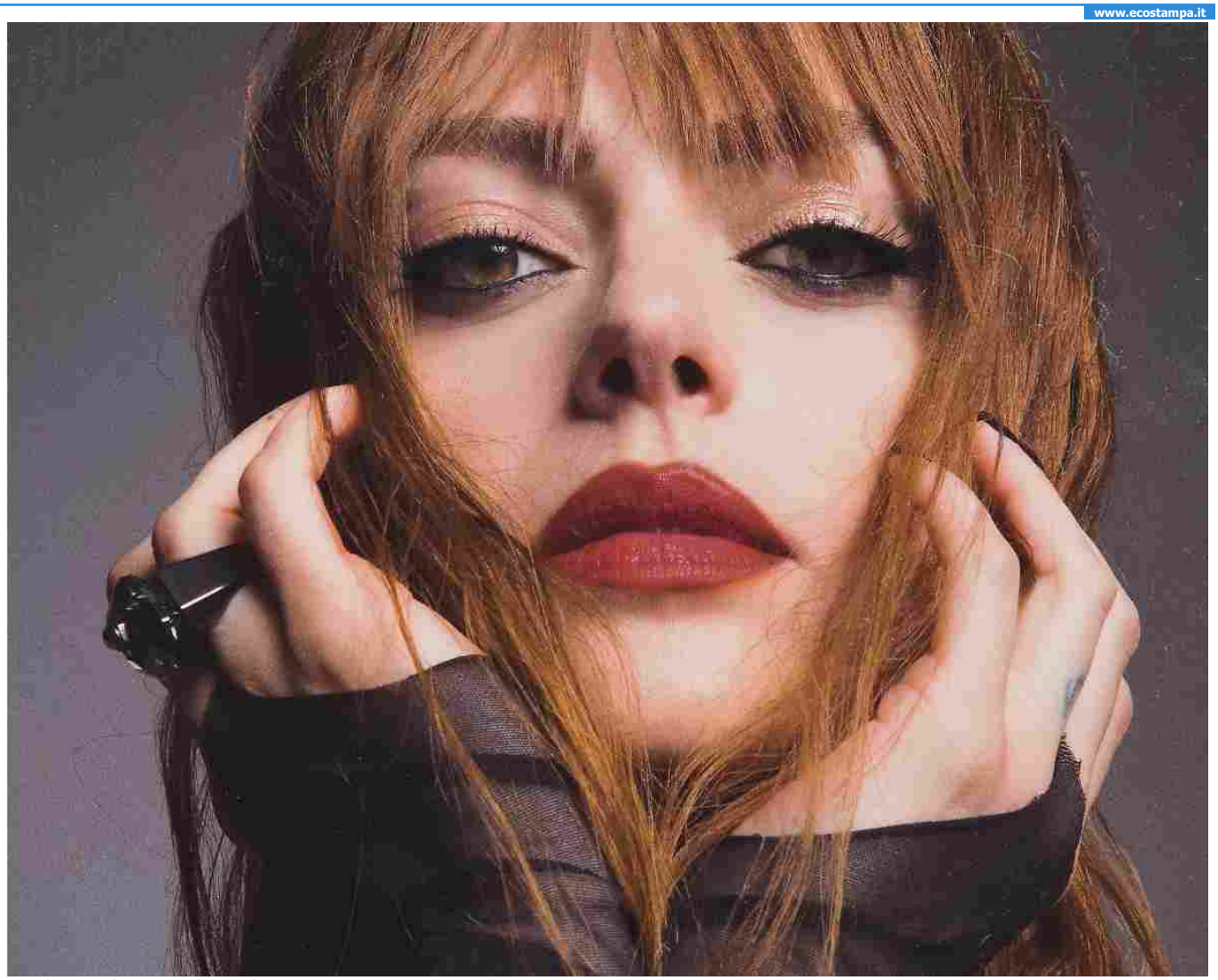

Play Pause Resume Stop

Annalisa ha presentato ai propri fan il nuovo singolo **Canzone estiva**, **disponibile da domani, venerdì 13 marzo**. Il pezzo rappresenta un nuovo tassello del progetto discografico **MA IO SONO FUOCO**.

Attraverso i suoi **canali social**, la cantante ha spiegato come il brano utilizzi l'**ironia** per affrontare **temi profondi**, mettendosi in gioco in prima persona e analizzando i giudizi altrui così come i propri preconcetti.

I più letti

SPORT & BUSINESS
Juve, i nuovi "padroni" sono 50 volte più ricchi di Elkann: cosa succede ora?

LOTTERIA ITALIA
Estrazione Superenalotto: ecco i numeri vincenti di sabato 7 marzo

LOTTERIA ITALIA
Estrazione Superenalotto: ecco i numeri vincenti di venerdì 6 marzo

Ritaglio stampa ad uso esclusivo del destinatario, non riproducibile.

095047

Powered by EVOLUTION GROUP

Il titolo non deve però trarre in inganno. Nonostante il richiamo stagionale non ci troviamo di fronte al classico tormentone solare, bensì a una composizione che gioca costantemente sul contrasto tra **sacro e profano**, un tema ricorrente in tutta l'ultima produzione dell'artista. Se si esclude l'intensa collaborazione con **Marco Mengoni** nel brano **Piazza San Marco**, unica ballata pura del disco, le altre **dieci tracce** che compongono l'album si muovono su un registro semiserio. Sono brani in cui la leggerezza è solo apparente e nasconde riflessioni più malinconiche su amori vissuti, delusioni evitate o ferite ancora aperte. Attraverso questi racconti **Canzone estiva** si pone come l'evoluzione naturale di questo racconto corale.

In concomitanza con l'uscita del nuovo singolo, cresce l'attesa per il **ritorno dal vivo**. A partire dal mese di **aprile**, l'artista porterà la sua musica nei principali palasport italiani con la **seconda parte della sua tournée**. Molte tappe hanno già registrato il **tutto esaurito**, spingendo l'organizzazione a raddoppiare gli appuntamenti.

Ecco il **calendario dettagliato** della serie di **concerti**:

- **23 aprile:** Genova – Palateknoship
- **25 aprile:** Mantova – Palaunical (**Sold Out**)
- **26 aprile:** Mantova – Palaunical
- **28 aprile:** Pesaro – Palavitrifrigo
- **30 aprile:** Torino – Inalpi Arena
- **02 maggio:** Firenze – Mandela Forum
- **04 maggio:** Napoli – Palapartenope

LOTTERIA ITALIA
Estrazione Superenalotto: ecco i numeri vincenti di giovedì 5 marzo

In primo piano

"Moderati sì, ma non cretini, Lo Russo tenga la testa dritta al centro, non a sinistra"

Stellantis apre le porte ai cinesi: in gioco la produzione europea (e Maserati?)

«Lo ha conosciuto in Brasile» Nuovo amore per la Marcuzzi

Ritaglio stampa ad uso esclusivo del destinatario, non riproducibile.

095047

- **09 maggio:** Milano – Unipol Dome
- **12 maggio:** Messina – Palarescifina (**Sold Out**)
- **13 maggio:** Messina – Palarescifina
- **16 maggio:** Roma – Palazzo dello Sport

TAG
Annalisa , Marco Mengoni , MA IO SONO FUOCO , Canzone estiva , Genova , Torino , Napoli , Milano , Messina , Roma

Resta aggiornato, iscriviti alla nostra newsletter
Email

Buongiorno Torino! La nostra newsletter quotidiana gratuita, con tutte le notizie più fresche del giorno.
Voglio iscrivermi! No grazie

TORINOCRONACA

FEDERAZIONE ITALIANA LIBERI EDITORI

L'associazione aderisce all'Istituto dell'Autodisciplina Pubblicitaria - IAP vincolando tutti i suoi Associati al rispetto del Codice di Autodisciplina della Comunicazione Commerciale e delle decisioni del Giuri e de Comitato di Controllo.

CronacaQui.it | Direttore responsabile: **Andrea Monticone**
Vicedirettore: **Marco Bardesono**
Capo servizio cronaca: **Claudio Neve**
Editore: Editoriale Argo s.r.l. Via Principe Tommaso 30 – 10125 Torino | C.F.08313560016 | P.IVA.08313560016.
Redazione Torino: via Principe Tommaso, 30 – 10125 Torino |Tel. 011.6669, Email redazione@torinocronaca.it. Fax. 0116669232 ISSN 2611-2272
Amministratore unico e responsabile trattamento dati e sicurezza: **Giuseppe Fossati**
Registrazione tribunale n° 1877 del 14.03.1950 Tribunale di Milano
La società percepisce i contributi di cui al decreto legislativo 15 maggio 2017, n. 70. Indicazione resa ai sensi della lettera f) del comma 2 dell'articolo 5 del medesimo decreto legislativo..

Ritaglio stampa ad uso esclusivo del destinatario, non riproducibile.
095047

TORINOCRONACA
L'EDITORIALE IL BORGHESE
EDIZIONE DIGITALE ABBONAMENTI
RESTA AGGIORNATO NEWSLETTER
EDIZIONE DIGITALE

ULTIME NOTIZIE TORINO PROVINCIA CRONACA ECONOMIA TENDENZE TEMPO LIBERO SPORT SPECIALI CRPIEMONTE

AFFARI IN STOCK
12-15 MARZO E 19-22 MARZO SCEGLI UNA MYSTERY BOX, LA SORPRESA È GARANTITA!
AFFARI STOCK
SCOPRI DI PIÙ
MONDOJUVE SHOPPING VILLAGE

- >
- Torino Cronaca
- >
- Torino

VIABILITÀ

Giorgia all'Inalpi Arena: GTT potenzia i mezzi pubblici, ecco come arrivare e tornare a casa

Venerdì 13 marzo 2026 linee 4, 10 e 17B rinforzate

TERESA CARLUCCI
Email: specialunit@cronacaqui.it
12 MARZO 2026 - 22:11

Ritaglio stampa ad uso esclusivo del destinatario, non riproducibile.

095047

Giorgia

Play Pause Resume Stop

In occasione del **concerto di Giorgia**, in programma **venerdì 13 marzo all'Inalpi Arena di Torino**, il trasporto pubblico verrà potenziato per facilitare il rientro degli spettatori al termine della serata.

Per gestire il grande afflusso di pubblico atteso, è prevista infatti **l'intensificazione delle linee 4 e 10**, con un aumento delle corse nelle ore successive allo spettacolo.

I più letti

SPORT & BUSINESS
Juve, i nuovi "padroni" sono 50 volte più ricchi di Elkann: cosa succede ora?

LOTTERIA ITALIA
Estrazione Superenalotto: ecco i numeri vincenti di sabato 7 marzo

CURIOSITÀ
Sapevi che a Torino c'è il rettilineo urbano più lungo d'Europa? Ecco qual è e quanto è lungo

LOTTERIA ITALIA

Ritaglio stampa ad uso esclusivo del destinatario, non riproducibile.

095047

Previsto anche il **rafforzamento della linea 17B**, che contribuirà a migliorare i collegamenti nell'area dell'arena e a rendere più semplice il deflusso delle persone dopo il concerto.

Per chi arriva a Torino in treno sono previste alcune soluzioni semplici per raggiungere l'arena. Dalla stazione di **Torino Porta Susa** è possibile arrivare all'impianto utilizzando la **linea 10**, mentre dalla stazione di **Torino Porta Nuova** il collegamento diretto è garantito dai **tram della linea 4**.

Apre Zero chiude Gigi: inizia a Torino il mese della musica dall'effetto karaoke

Il 7 e l'8 marzo il re dei "sorcini" inaugura la stagione dei concerti indoor all'Inalpi Arena. Si continua con Achille Lauro, Olly e tanti altri. E nasce la Live Lounge: ecco cos'è

L'area dell'Inalpi Arena è inoltre servita dalla **linea 17** e, nei giorni feriali, anche dalla **linea 17/**, che contribuisce a migliorare i collegamenti con il resto della città.

L'obiettivo è quello di **garantire spostamenti più rapidi e ordinati** per il pubblico che assisterà all'evento, offrendo più possibilità di rientro verso le diverse zone della città al termine della serata musicale.

TAG
Renato Zero , Inalpi Arena , Torino , GTT , Porta Susa , Porta Nuova , Linea 4 , Linea 10 , Linea 17 , Trasporto pubblico

Resta aggiornato, iscriviti alla nostra newsletter
Email

Buongiorno Torino! La nostra newsletter quotidiana gratuita, con tutte le notizie più fresche del giorno.
Voglio iscrivermi! No grazie

Powered by EVOLUTION GROUP

Estrazione Superenalotto: ecco i numeri vincenti di venerdì 6 marzo

In primo piano

Estrazione Superenalotto: ecco i numeri vincenti di giovei 12 marzo

"Moderati sì, ma non cretini, Lo Russo tenga la testa dritta al centro, non a sinistra"

Stellantis apre le porte ai cinesi: in gioco la produzione europea (e Maserati?)

Ritaglio stampa ad uso esclusivo del destinatario, non riproducibile.

095047

Achille Lauro in concerto a Torino per il Palazzetti live 2026: la scaletta

immagine

Sabato 14 marzo la prima delle due date torinesi L´Inalpi Arena, sabato 14 marzo alle ore 21, sarà il palcoscenico del concerto di Achille Lauro nella prima delle due date torinesi, entrambe sold-out, del Palazzetti live 2026. Lauro De Marinis, questo il vero nome di Achille Lauro, 35 anni, artista veronese, ma romano d´adozione, è al suo primo vero tour nei principali palazzetti italiani. La tournée, iniziata a marzo a Eboli è proseguita con due doppie date a Roma e Bari, per approdare a Padova. L´imponente scenografia e i giochi di luce sono stati la cornice perfetta per catalizzare l´energia dei brani e le canzoni sono state cantate all´unisono dal pubblico che ormai, complici anche le recenti ospitate alla cerimonia di chiusura delle Olimpiadi nella sua Verona e a Sanremo, conosce a memoria le canzoni. Achille Lauro: doppio concerto a Torino Al pubblico di Torino Achille Lauro, che negli ultimi anni si è fatto conoscere da una platea televisiva sempre più ampia grazie anche al suo ruolo di coach a X Factor, proporrà un concerto di circa 2 ore con circa 26 brani in scaletta tra cui 2 bis. L´inizio sarà subito all´insegna dell´emozione con "Amor", una dichiarazione d´amore per la sua Roma. Poi ci si scatenerà con "Bam bam Twist", "Dannata San Francisco" e "1969". Cambierà l´atmosfera con i brani più struggenti da "Senza una stupida storia", passando per "Solo noi", "Marilù", fino a "Perdutamente", una canzone che è diventata anche un simbolo di cordoglio, dato che è stata dedicata, durante il Festival di Sanremo 2026, alle vittime della tragedia di Crans Montana su richiesta della madre di Achille Barosi. Tra i grandi successi in scaletta ci sono anche altre ballate, intime e profonde, come "Cristina", che Achille Lauro ha dedicato alla mamma Cristina Zambon, "Amore disperato", "16 marzo", medio-lenti come "C´est la vie", ma anche brani decisamente più ritmati come "Me ne frego", "Rolls Royce", "Domenica". Il gran finale arriverà con un inedito "In viaggio verso il paradiso" che uscirà il 20 marzo e "Incoscienti giovani", un vero e proprio inno generazionale per Achille Lauro e i suoi fan, che lui chiama la sua famiglia. Il bis, sempre all´Inalpi Arena, martedì 24 marzo. Qui trovate la scaletta, rilanciata da Setlist, di una delle date più recenti. Achille Lauro in concerto a Torino: la scaletta (probabile) Amor Play Video Bam Bam Twist Play Video Dannata San Francisco Play Video Play Video Senza una stupida storia Play Video Solo noi Play Video Marilù Play Video Perdutamente Play Video Cristina Play Video Walk Of Fame Play Video Me ne frego Play Video Amore Disperato Play Video Rolls Royce Play Video Che sarà Play Video 16 marzo Play Video Maleducata Play Video Domenica Play Video Pessima Play Video Cadillac Play Video BVLGARI Play Video Thoiry Remix (Samba Trap Vol. 3 - Mitraglia Rec) Play Video Barabba III Play Video Nati Da Una Costola Play Video C´est la vie Play Video Encore: In viaggio verso il paradiso Play Video Incoscienti giovani TorinoToday è anche su Mobile! Scarica l´App per rimanere sempre aggiornato

Ritaglio stampa ad uso esclusivo del destinatario, non riproducibile.

095047

vaitaormina.com
Direttore Saro Lagana

Annalisa il 12 e il 13 maggio 2026 per la prima volta live al PalaRescifina di Messina

di **Redazione** — 12 Marzo 2026

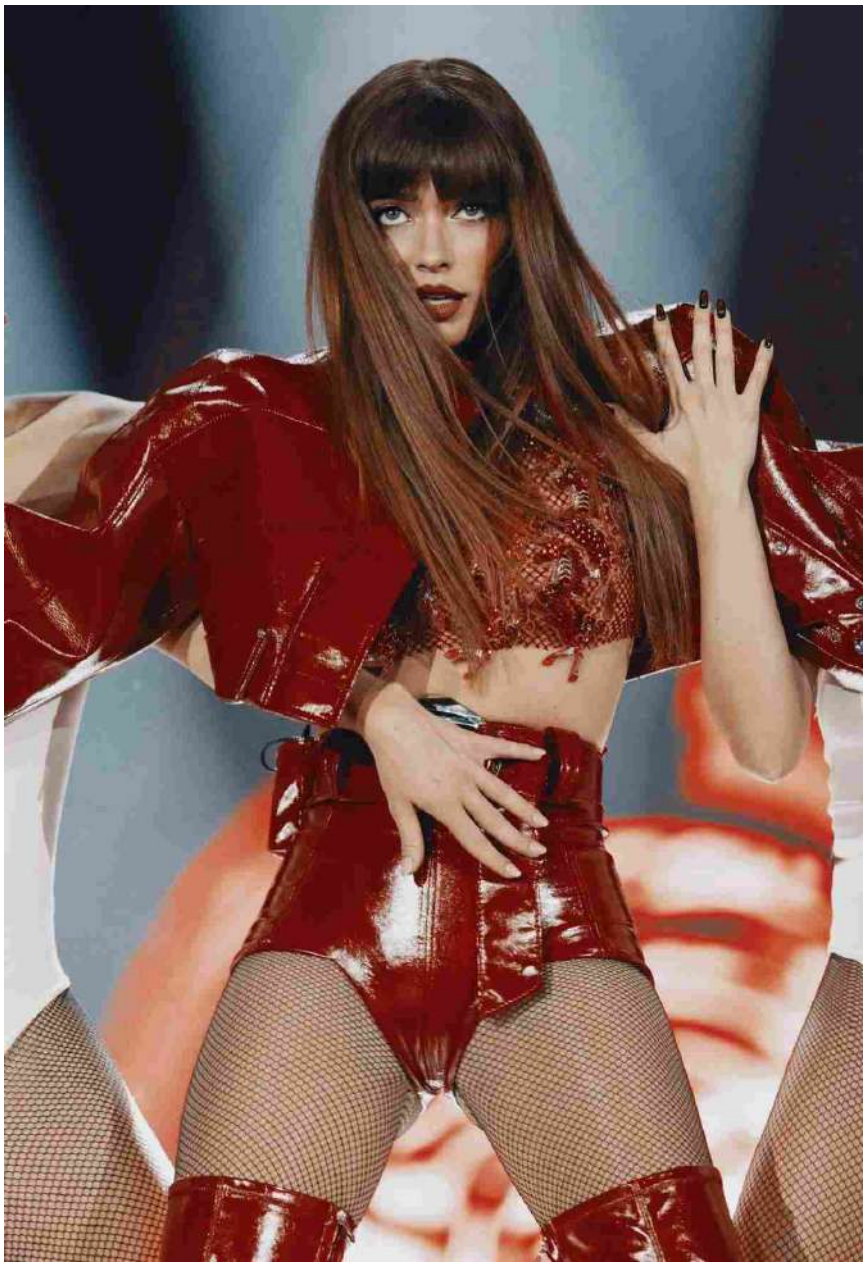

Annalisa

"Canzone estiva" è il titolo del brano inedito di Annalisa, che esce il 13 marzo (Atlantic/Warner Music Italy) dopo il successo degli ultimi progetti che l'hanno consacrata ancora una volta tra le artiste più influenti del pop italiano contemporaneo. Il nuovo singolo si inserisce nel percorso aperto dall'album "Ma io sono fuoco", riprendendone il tema e tornando sul simbolo del fuoco inteso come scintilla creativa e, soprattutto, come

Via Crucis a Taormina

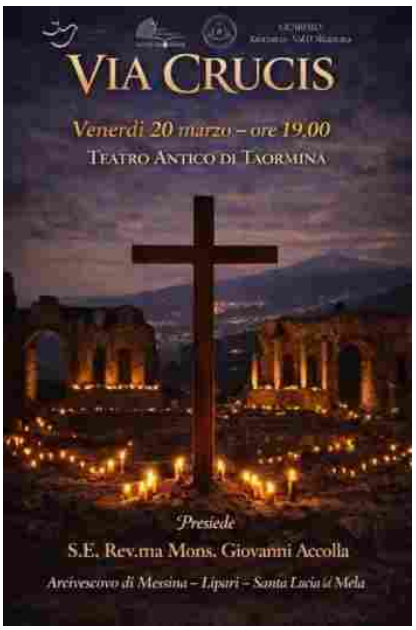

Webcam Piazza IX Aprile

Webcam Baia di Naxos

Un sogno chiamato New York (di Saro Lagar

Ritaglio stampa ad uso esclusivo del destinatario, non riproducibile.
095047

capacità di reazione e trasformazione.

È una canzone d'amore a strati che si muove in due diverse direzioni: l'amore verso una persona, ma anche l'amore verso il pubblico. Ed è un amore viscerale, esplosivo, non di facile comprensione, ma di certo profondo, legato a filo doppio persino con l'amore per se stessi e con l'autostima. Perché affrontare l'opinione di chi ami, così come l'opinione pubblica, non è sempre qualcosa di leggero, anzi.

Siamo ciò che ci sentiamo di essere, ma anche ciò che vedono gli altri, con tante, tantissime paia di occhi; qualunque versione può essere giudicata nel modo opposto e viceversa, anche se tutti stanno osservando la stessa persona. Da qui l'idea della provocazione "*Mi vuoi più suora o pornodiva?"*, ironizzando ed estremizzando con lo stesso linguaggio del giudizio, ma conoscendo però già la risposta: l'unica via è sempre il darsi per come si è, essendo entrambe e nessuna, collocata in un personalissimo e disordinato equilibrio precario che si trova nel mezzo. Ricordando anche che la scelta di quale versione vedere racconta una piccola parte di chi è osservato, mentre racconta moltissimo di chi osserva.

"*E non cambiare discorso*

Se mi chiedi come sto

Sei un maledetto elettrochoc

E poi una botta di autostima

Magari stavo meglio prima

Della tua pazza nostalgia

Andate in pace e così sia

Mi vuoi più suora o pornodiva?

Questa non è una canzone estiva"

E se anche il titolo gioca e confonde le aspettative, il brano si muove su un'intensità ritmica che passa da vuoti intensi a pieni dagli ampi spazi, pensati immaginando l'interazione dal palco tra pubblico e artista, rimanendo volutamente personale, indecifrabile.

Decide chi ascolta, come sempre.

Ad aprile Annalisa sarà sui palchi dei principali palasport d'Italia con il CAPITOLO II del tour Ma NOI SIAMO FUOCO che vede già alcune date sold out che raddoppiano, come a Messina. Annalisa si esibirà per la prima volta al Palarescifina e già registrato il sold out

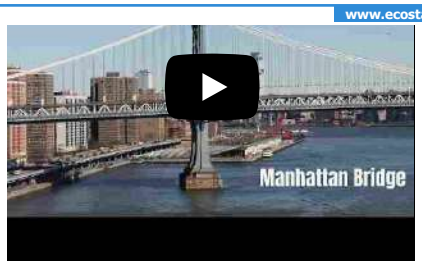

"Taormina I Love You": mostra di Saro Lagan

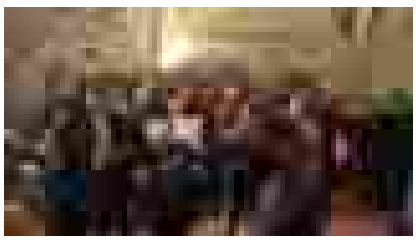

G7 2017 Taormina Capitale del Mondo

Ritaglio stampa ad uso esclusivo del destinatario, non riproducibile.
095047

del primo appuntamento del 12 maggio e aggiunto al calendario la nuova data del 13 maggio.

I biglietti per il nuovo concerto a Messina sono disponibili su Ticketone e sui circuiti tradizionali.

Le due date dello show sono organizzate da Puntoeacapo Srl in collaborazione con Il Botteghino e con il Comune di Messina.

“MA NOI SIAMO FUOCO – CAPITOLO II – Palasport 2026” è la seconda parte del viaggio live di Annalisa dopo che, tra Novembre e Dicembre 2025, ha registrato un successo straordinario di pubblico e critica conquistando sold out in quasi tutte le 13 date. Sommando queste alle prossime di primavera, il tour dell’album “Ma io sono fuoco” vanta ad oggi 24 live nei palasport di tutta Italia.

CALENDARIO

23 aprile GENOVA – PALATEKNOSHIP

25 aprile MANTOVA – PALAUNICAL- SOLD OUT

26 aprile – MANTOVA – PALAUNICAL

28 aprile PESARO – PALAVITRIFRIGO

30 aprile TORINO – INALPI ARENA

02 maggio FIRENZE – MANDELA FORUM

04 maggio NAPOLI – PALAPARTENOPE

09 maggio MILANO – UNIPOL DOME

12 maggio MESSINA – PALARESCIFINA – SOLD OUT

13 maggio MESSINA – PALARESCIFINA

16 maggio ROMA – PALAZZO DELLO SPORT

52 Platini e 17 Oro Annalisa ha segnato una serie di record nell’anno: oltre 5 milioni di copie certificate, è la donna con più singoli nella top ten della classifica- 20 in totale- ed è l’artista più ascoltata sui digital store in Italia per tutto l’anno.

Inoltre, l’album “Ma io sono fuoco”, pubblicato ad Ottobre 2025, che ha debuttato direttamente al N.1 della classifica di vendita e già certificato Oro, è l’album di un’artista femminile con il maggior numero di #1 in radio dell’anno, oltre ad essere inserito in poco più di due mesi nella top 100 degli album più venduti del 2025, insieme al precedente “E poi siamo finiti nel vortice” pubblicato nel 2023.

CRIMI CENTRO POSTURALE

A Sicula

Vai Taormina

Ritaglio stampa ad uso esclusivo del destinatario, non riproducibile.
095047

A novembre 2025 ha vinto due Premi Siae per il brano “Sinceramente” come “Miglior canzone – Locali da ballo con musica live” e come “Miglior canzone social in Italia”.

Tag: Annalisa Taormina

Condividi Tweet Invia

A 360 Gradi

Vai Taormina (Giornale on line)
Direttore Saro Laganà
Reg. Trib. Me n. 14/05

E-mail:
saro@sarolagana.com

© 2022 Vai Taormina

Ritaglio stampa ad uso esclusivo del destinatario, non riproducibile.

095047

vivere italia
QUOTIDIANI ONLINE PER LA TUA CITTÀ

11.03.2026 11:39 1

ARTICOLO

di **Niccolò Staccioli**
redazione@vivere.it

ARGOMENTI
sport, articolo, niccolò staccioli, clash in italy, wwe torino, raw, smackdown, wwe italia, wwe bologna, wwe roma, wwe firenze, biglietti wwe

CONDIVIDI

https://vivere.me/gBou

WWE Italia 2026, ecco quanto costano i biglietti. Partenza complicata per la presale

Partenza non semplicissima per la prima fase di prevendita dei biglietti della WWE in Italia 2026. Nella mattinata di mercoledì 11 marzo diversi fan hanno segnalato difficoltà nell'accesso alla presale attraverso i portali di LiveNation e Ticketmaster, tra pagine che non si caricano e procedure che sembrano bloccarsi durante il passaggio tra le due piattaforme.

Nonostante i problemi tecnici iniziali, dalle pagine degli eventi sono comunque emersi **i prezzi dei biglietti** per gli show che la WWE porterà nel nostro Paese tra fine maggio e inizio giugno.

Ecco le fasce di prezzo indicate per ciascun evento.

Torino – Clash in Italy

Inalpi Arena – 31 maggio 2026
Biglietti da **92,00 euro** fino a **2.443,75 euro**, commissioni escluse.

Torino – Monday Night Raw

Inalpi Arena – 1 giugno 2026
Prezzi da **80,50 euro** fino a **1.725,00 euro**, commissioni escluse.

Bologna – Friday Night SmackDown

Unipol Arena – 5 giugno 2026
Biglietti da **109,25 euro** fino a **1.581,25 euro**, commissioni escluse.

Roma – WWE European Summer Tour

I PIÙ LETTI DELLA SETTIMANA

realme presenta la tecnologia LumaColor Image
2 261

Realme 16 Pro: rese pubbliche oggi le specifiche su design,...
2 257

In Umbria spunta un prezioso manoscritto di quasi 500 anni fa...
2 234

WWE Italia 2026: svelati i prezzi dei pacchetti VIP per gli...
2 223

8 marzo, nei centri antiviolenza le giornate di prevenzione...
2 211

Ritaglio stampa ad uso esclusivo del destinatario, non riproducibile.

095047

Palazzo dello Sport – 6 giugno 2026
Prezzi da **69,00 euro** fino a **718,75 euro**, commissioni escluse.

Firenze – WWE European Summer Tour

Nelson Mandela Forum – 7 giugno 2026
Biglietti da **80,50 euro** fino a **718,75 euro**, commissioni escluse.

I prezzi più alti riguardano le esperienze premium e i pacchetti VIP, che includono posti nelle prime file e contenuti esclusivi per i fan.

Nel frattempo l'attenzione resta alta per le prossime fasi di vendita: **giovedì 12 marzo è prevista un'ulteriore finestra di prevendita tramite LiveNation, prima dell'apertura della vendita generale dei biglietti di venerdì 13 marzo.**

Qui invece gli orari degli show e di apertura dei cancelli.

È attivo il servizio di notizie **in tempo reale** tramite **Facebook** e **Telegram** di **Vivere Italia**.
Per Facebook **Clicca QUI** per trovare la pagina.
Per Telegram cerca il canale **@vivereitalia** o **Clicca QUI**.

Commenti

Vivere Italia, supplemento di Vivere Marche, testata edita da Vivere SRL. Direttore editoriale **Giulia Mancinelli**, direttore responsabile **Michele Pinto**.Registrazione presso il tribunale di Ancona n° 9 del 29 Agosto 2017. Iscrizione ROC 30223.
Redazione: SS Adriatica Km 271 snc Senigallia AN Tel. 071.7922415.

RSS: http://feeds.feedburner.com/vivereitalia. Informativa sulla Privacy.Pubblicità: 071.7921452.
Accedi | Pagina generata in 0.01 secondi

Ritaglio stampa ad uso esclusivo del destinatario, non riproducibile.

095047

ARTICOLO

WWE Italia 2026: ecco i prezzi dei biglietti. Presale con difficoltà tecniche

11.03.2026 - h 11:39

1' di lettura 163

Partenza non semplicissima per la prima fase di prevendita dei biglietti della WWE in Italia 2026. Nella mattinata di mercoledì 11 marzo diversi fan hanno segnalato difficoltà nell'accesso alla presale attraverso i portali di LiveNation e Ticketmaster, tra pagine che non si caricano e procedure che sembrano bloccarsi durante il passaggio tra le due piattaforme.
Nonostante i problemi tecnici iniziali, dalle pagine degli eventi sono comunque emersi **i prezzi dei biglietti** per gli show che la WWE porterà nel nostro Paese tra fine maggio e inizio giugno.

Ecco le fasce di prezzo indicate per ciascun evento.

Torino – Clash in Italy

Inalpi Arena – 31 maggio 2026
Biglietti da **92,00 euro** fino a **2.443,75 euro**, commissioni escluse.

Torino – Monday Night Raw

Inalpi Arena – 1 giugno 2026
Prezzi da **80,50 euro** fino a **1.725,00 euro**, commissioni escluse.

Bologna – Friday Night SmackDown

Unipol Arena – 5 giugno 2026
Biglietti da **109,25 euro** fino a **1.581,25 euro**, commissioni escluse.

Roma – WWE European Summer Tour

Ritaglio stampa ad uso esclusivo del destinatario, non riproducibile.

095047

Palazzo dello Sport – 6 giugno 2026
Prezzi da **69,00 euro** fino a **718,75 euro**, commissioni escluse.

Firenze – WWE European Summer Tour

Nelson Mandela Forum – 7 giugno 2026
Biglietti da **80,50 euro** fino a **718,75 euro**, commissioni escluse.

I prezzi più alti riguardano le esperienze premium e i pacchetti VIP, che includono posti nelle prime file e contenuti esclusivi per i fan.

Nel frattempo l'attenzione resta alta per le prossime fasi di vendita: **giovedì 12 marzo è prevista un'ulteriore finestra di prevendita tramite LiveNation, prima dell'apertura della vendita generale dei biglietti di venerdì 13 marzo.**

Qui invece gli orari degli show e di apertura dei cancelli.

ARGOMENTI sport, articolo, niccolò staccioli, clash in italy, wwe torino, raw, smackdown, wwe italia, wwe bologna, wwe roma, wwe firenze, biglietti wwe

redazione@vivere.it

Questo è un articolo pubblicato il 11-03-2026 alle 11:39 sul giornale del 11 marzo 2026 - 163 letture

SHORT LINK:
https://vivere.me/gB

Commenti

vivere asti
IL QUOTIDIANO DELLA CITTÀ E DEL TERRITORIO
Leggi tutti...

vivere piemonte
QUOTIDIANI ONLINE PER LA TUA CITTÀ
Leggi tutti...

Ritaglio stampa ad uso esclusivo del destinatario, non riproducibile.
095047

SOCIAL CATEGORIE NETWORK SERVIZI CONTATTI
Cerca

vivere avellino
IL QUOTIDIANO DELLA CITTÀ E DEL TERRITOR

CASA DEL COSTUME
SCOPRI L'ESTATE!

Top News Ultima Ora

SEI IN > VIVERE AVELLINO > **SPORT**

ARTICOLO

WWE Italia 2026: ecco i prezzi dei biglietti. Presale con difficoltà tecniche

11.03.2026 - h 11:39

1' di lettura 155

Partenza non semplicissima per la prima fase di prevendita dei biglietti della WWE in Italia 2026. Nella mattinata di mercoledì 11 marzo diversi fan hanno segnalato difficoltà nell'accesso alla presale attraverso i portali di LiveNation e Ticketmaster, tra pagine che non si caricano e procedure che sembrano bloccarsi durante il passaggio tra le due piattaforme.
Nonostante i problemi tecnici iniziali, dalle pagine degli eventi sono comunque emersi **i prezzi dei biglietti** per gli show che la WWE porterà nel nostro Paese tra fine maggio e inizio giugno.

Ecco le fasce di prezzo indicate per ciascun evento.

Torino – Clash in Italy

Inalpi Arena – 31 maggio 2026
Biglietti da **92,00 euro** fino a **2.443,75 euro**, commissioni escluse.

Torino – Monday Night Raw

Inalpi Arena – 1 giugno 2026
Prezzi da **80,50 euro** fino a **1.725,00 euro**, commissioni escluse.

Bologna – Friday Night SmackDown

Ritaglio stampa ad uso esclusivo del destinatario, non riproducibile.

095047

Unipol Arena – 5 giugno 2026
Biglietti da **109,25 euro** fino a **1.581,25 euro**, commissioni escluse.

Roma – WWE European Summer Tour

Palazzo dello Sport – 6 giugno 2026
Prezzi da **69,00 euro** fino a **718,75 euro**, commissioni escluse.

Firenze – WWE European Summer Tour

Nelson Mandela Forum – 7 giugno 2026
Biglietti da **80,50 euro** fino a **718,75 euro**, commissioni escluse.

I prezzi più alti riguardano le esperienze premium e i pacchetti VIP, che includono posti nelle prime file e contenuti esclusivi per i fan.

Nel frattempo l'attenzione resta alta per le prossime fasi di vendita: **giovedì 12 marzo è prevista un'ulteriore finestra di prevendita tramite LiveNation, prima dell'apertura della vendita generale dei biglietti di venerdì 13 marzo.**

Qui invece gli orari degli show e di apertura dei cancelli.

ARGOMENTI

sport, articolo, niccolò staccioli, clash in italy, wwe torino, raw, smackdown, wwe italia, wwe bologna, wwe roma, wwe firenze, biglietti wwe

redazione@vivere.it

Questo è un articolo pubblicato il 11-03-2026 alle 11:39 sul giornale del 11 marzo 2026 - 155 letture

SHORT LINK:
https://vivere.me/gB

Commenti

Ritaglio stampa ad uso esclusivo del destinatario, non riproducibile.
095047

SOCIAL CATEGORIE NETWORK SERVIZI CONTATTI Cerca

vivere bellun
IL QUOTIDIANO DELLA CITTÀ E DEL TERRITOR

Diventa Editore del quotidiano Vivere Srl della tua città! NEWS

Top News Ultima Ora

ARTICOLO

WWE Italia 2026: ecco i prezzi dei biglietti. Presale con difficoltà tecniche

11.03.2026 - h 11:39 1' di lettura 204

Partenza non semplicissima per la prima fase di prevendita dei biglietti della WWE in Italia 2026. Nella mattinata di mercoledì 11 marzo diversi fan hanno segnalato difficoltà nell'accesso alla presale attraverso i portali di LiveNation e Ticketmaster, tra pagine che non si caricano e procedure che sembrano bloccarsi durante il passaggio tra le due piattaforme.
Nonostante i problemi tecnici iniziali, dalle pagine degli eventi sono comunque emersi **i prezzi dei biglietti** per gli show che la WWE porterà nel nostro Paese tra fine maggio e inizio giugno.

Ecco le fasce di prezzo indicate per ciascun evento.

Torino – Clash in Italy

Inalpi Arena – 31 maggio 2026
Biglietti da **92,00 euro** fino a **2.443,75 euro**, commissioni escluse.

Torino – Monday Night Raw

Inalpi Arena – 1 giugno 2026
Prezzi da **80,50 euro** fino a **1.725,00 euro**, commissioni escluse.

Bologna – Friday Night SmackDown

Ritaglio stampa ad uso esclusivo del destinatario, non riproducibile.

095047

Unipol Arena – 5 giugno 2026
Biglietti da **109,25 euro** fino a **1.581,25 euro**, commissioni escluse.

Roma – WWE European Summer Tour

Palazzo dello Sport – 6 giugno 2026
Prezzi da **69,00 euro** fino a **718,75 euro**, commissioni escluse.

Firenze – WWE European Summer Tour

Nelson Mandela Forum – 7 giugno 2026
Biglietti da **80,50 euro** fino a **718,75 euro**, commissioni escluse.

I prezzi più alti riguardano le esperienze premium e i pacchetti VIP, che includono posti nelle prime file e contenuti esclusivi per i fan.

Nel frattempo l'attenzione resta alta per le prossime fasi di vendita: **giovedì 12 marzo è prevista un'ulteriore finestra di prevendita tramite LiveNation, prima dell'apertura della vendita generale dei biglietti di venerdì 13 marzo.**

Qui invece gli orari degli show e di apertura dei cancelli.

ARGOMENTI

sport, articolo, niccolò staccioli, clash in italy, wwe torino, raw, smackdown, wwe italia, wwe bologna, wwe roma, wwe firenze, biglietti wwe

redazione@vivere.it

Questo è un articolo pubblicato il 11-03-2026 alle 11:39 sul giornale del 11 marzo 2026 - 204 letture

SHORT LINK:
https://vivere.me/gB

CASA DEL COSTUME
SCOPRI L'ESTATE!

Commenti

Ritaglio stampa ad uso esclusivo del destinatario, non riproducibile.
095047

ARTICOLO

WWE Italia 2026: ecco i prezzi dei biglietti. Presale con difficoltà tecniche

11.03.2026 - h 11:39

1' di lettura 118

Partenza non semplicissima per la prima fase di prevendita dei biglietti della WWE in Italia 2026. Nella mattinata di mercoledì 11 marzo diversi fan hanno segnalato difficoltà nell'accesso alla presale attraverso i portali di LiveNation e Ticketmaster, tra pagine che non si caricano e procedure che sembrano bloccarsi durante il passaggio tra le due piattaforme.
Nonostante i problemi tecnici iniziali, dalle pagine degli eventi sono comunque emersi **i prezzi dei biglietti** per gli show che la WWE porterà nel nostro Paese tra fine maggio e inizio giugno.

Ecco le fasce di prezzo indicate per ciascun evento.

Torino – Clash in Italy

Inalpi Arena – 31 maggio 2026
Biglietti da **92,00 euro** fino a **2.443,75 euro**, commissioni escluse.

Torino – Monday Night Raw

Inalpi Arena – 1 giugno 2026
Prezzi da **80,50 euro** fino a **1.725,00 euro**, commissioni escluse.

Bologna – Friday Night SmackDown

Unipol Arena – 5 giugno 2026
Biglietti da **109,25 euro** fino a **1.581,25 euro**, commissioni escluse.

Roma – WWE European Summer Tour

Ritaglio stampa ad uso esclusivo del destinatario, non riproducibile.

095047

Palazzo dello Sport – 6 giugno 2026
Prezzi da **69,00 euro** fino a **718,75 euro**, commissioni escluse.

Firenze – WWE European Summer Tour

Nelson Mandela Forum – 7 giugno 2026
Biglietti da **80,50 euro** fino a **718,75 euro**, commissioni escluse.

I prezzi più alti riguardano le esperienze premium e i pacchetti VIP, che includono posti nelle prime file e contenuti esclusivi per i fan.

Nel frattempo l'attenzione resta alta per le prossime fasi di vendita: **giovedì 12 marzo è prevista un'ulteriore finestra di prevendita tramite LiveNation, prima dell'apertura della vendita generale dei biglietti di venerdì 13 marzo.**

Qui invece gli orari degli show e di apertura dei cancelli.

ARGOMENTI sport, articolo, niccolò staccioli, clash in italy, wwe torino, raw, smackdown, wwe italia, wwe bologna, wwe roma, wwe firenze, biglietti wwe

redazione@vivere.it

Questo è un articolo pubblicato il 11-03-2026 alle 11:39 sul giornale del 11 marzo 2026 - 118 letture

SHORT LINK:
https://vivere.me/gB

Commenti

vivere bisceglie
IL QUOTIDIANO DELLA CITTÀ E DEL TERRITORIO
Leggi tutti...

vivere puglia
QUOTIDIANI ONLINE PER LA TUA CITTÀ
Leggi tutti...

Ritaglio stampa ad uso esclusivo del destinatario, non riproducibile.
095047

vivere bologna
IL QUOTIDIANO DELLA CITTÀ E DEL TERRITORIO

10.03.2026 11:35 1

ARTICOLO

di **Niccolò Staccioli**
redazione@vivere.it

ARGOMENTI
sport, articolo, niccolò staccioli, clash in italy, wwe torino, wwe italia, wwe bologna, wwe roma, wwe firenze, wwe raw, wwe smackdown, raw torino, smackdown bologna

CONDIVIDI

https://vivere.me/gBbp

WWE Bologna 2026: ecco gli orari di inizio di SmackDown e l'apertura dei cancelli

Emergono nuovi dettagli sull'arrivo della WWE in Italia nel 2026. Sui circuiti ufficiali di vendita dei biglietti sono infatti comparsi anche gli orari di inizio degli show e quelli di apertura dei cancelli per gli eventi che si terranno tra Torino, Bologna, Roma e Firenze.

Si tratta di informazioni particolarmente utili per i fan che stanno già organizzando viaggio e permanenza nelle città che ospiteranno gli spettacoli del **WWE European Summer Tour**.

Ecco gli orari indicati per gli eventi italiani.

Torino – Clash in Italy

Inalpi Arena – 31 maggio 2026
Inizio show: **19:30**
Apertura cancelli: **18:00**

Torino – Monday Night Raw

Inalpi Arena – 1 giugno 2026
Inizio show: **19:30**
Apertura cancelli: **18:00**

I PIÙ LETTI DELLA SETTIMANA

Zola Predosa: 20 persone intossicate dopo aver mangiato...
2 53

"Vinum Mentitum": sequestrati 2,5 litri di vino falsamente...
2 31

WWE Bologna 2026: ecco gli orari di inizio di SmackDown e...
2 26

"Da Bologna 30 a Città 30": la vittoria felsinea per la...
2 21

La cucina di casa diventa esperienza turistica, a Bologna il...
2 21

Ritaglio stampa ad uso esclusivo del destinatario, non riproducibile.

095047

CASA DEL COSTUME
SCOPRI L'ESTATE!

ARTICOLO

WWE Italia 2026: ecco i prezzi dei biglietti. Presale con difficoltà tecniche

11.03.2026 - h 11:39

1' di lettura 141

Partenza non semplicissima per la prima fase di prevendita dei biglietti della WWE in Italia 2026. Nella mattinata di mercoledì 11 marzo diversi fan hanno segnalato difficoltà nell'accesso alla presale attraverso i portali di LiveNation e Ticketmaster, tra pagine che non si caricano e procedure che sembrano bloccarsi durante il passaggio tra le due piattaforme.
Nonostante i problemi tecnici iniziali, dalle pagine degli eventi sono comunque emersi **i prezzi dei biglietti** per gli show che la WWE porterà nel nostro Paese tra fine maggio e inizio giugno.

Ecco le fasce di prezzo indicate per ciascun evento.

Torino – Clash in Italy

Inalpi Arena – 31 maggio 2026
Biglietti da **92,00 euro** fino a **2.443,75 euro**, commissioni escluse.

Torino – Monday Night Raw

Inalpi Arena – 1 giugno 2026
Prezzi da **80,50 euro** fino a **1.725,00 euro**, commissioni escluse.

Bologna – Friday Night SmackDown

Ritaglio stampa ad uso esclusivo del destinatario, non riproducibile.

095047

Unipol Arena – 5 giugno 2026
Biglietti da **109,25 euro** fino a **1.581,25 euro**, commissioni escluse.

Roma – WWE European Summer Tour

Palazzo dello Sport – 6 giugno 2026
Prezzi da **69,00 euro** fino a **718,75 euro**, commissioni escluse.

Firenze – WWE European Summer Tour

Nelson Mandela Forum – 7 giugno 2026
Biglietti da **80,50 euro** fino a **718,75 euro**, commissioni escluse.

I prezzi più alti riguardano le esperienze premium e i pacchetti VIP, che includono posti nelle prime file e contenuti esclusivi per i fan.

Nel frattempo l'attenzione resta alta per le prossime fasi di vendita: **giovedì 12 marzo è prevista un'ulteriore finestra di prevendita tramite LiveNation, prima dell'apertura della vendita generale dei biglietti di venerdì 13 marzo.**

Qui invece gli orari degli show e di apertura dei cancelli.

È attivo il servizio di notizie **in tempo reale** tramite **Facebook** e **Telegram** di **Vivere Bolzano**.
Per Facebook **Clicca QUI** per trovare la pagina.
Per Telegram cerca il canale **@viverebolzano** o **Clicca QUI**.

ARGOMENTI sport, articolo, niccolò staccioli, clash in italy, wwe torino, raw, smackdown, wwe italia, wwe bologna, wwe roma, wwe firenze, biglietti wwe

redazione@vivere.it

Questo è un articolo pubblicato il 11-03-2026 alle 11:39 sul giornale del 11 marzo 2026 - 141 letture

SHORT LINK:
https://vivere.me/gB

Commenti

Ritaglio stampa ad uso esclusivo del destinatario, non riproducibile.
095047

ARTICOLO

WWE Italia 2026: ecco i prezzi dei biglietti. Presale con difficoltà tecniche

11.03.2026 - h 11:39

1' di lettura 137

Partenza non semplicissima per la prima fase di prevendita dei biglietti della WWE in Italia 2026. Nella mattinata di mercoledì 11 marzo diversi fan hanno segnalato difficoltà nell'accesso alla presale attraverso i portali di LiveNation e Ticketmaster, tra pagine che non si caricano e procedure che sembrano bloccarsi durante il passaggio tra le due piattaforme.
Nonostante i problemi tecnici iniziali, dalle pagine degli eventi sono comunque emersi **i prezzi dei biglietti** per gli show che la WWE porterà nel nostro Paese tra fine maggio e inizio giugno.

Ecco le fasce di prezzo indicate per ciascun evento.

Torino – Clash in Italy

Inalpi Arena – 31 maggio 2026
Biglietti da **92,00 euro** fino a **2.443,75 euro**, commissioni escluse.

Torino – Monday Night Raw

Inalpi Arena – 1 giugno 2026
Prezzi da **80,50 euro** fino a **1.725,00 euro**, commissioni escluse.

Bologna – Friday Night SmackDown

Unipol Arena – 5 giugno 2026
Biglietti da **109,25 euro** fino a **1.581,25 euro**, commissioni escluse.

Roma – WWE European Summer Tour

Ritaglio stampa ad uso esclusivo del destinatario, non riproducibile.

095047

Palazzo dello Sport – 6 giugno 2026
Prezzi da **69,00 euro** fino a **718,75 euro**, commissioni escluse.

Firenze – WWE European Summer Tour

Nelson Mandela Forum – 7 giugno 2026
Biglietti da **80,50 euro** fino a **718,75 euro**, commissioni escluse.

I prezzi più alti riguardano le esperienze premium e i pacchetti VIP, che includono posti nelle prime file e contenuti esclusivi per i fan.

Nel frattempo l'attenzione resta alta per le prossime fasi di vendita: **giovedì 12 marzo è prevista un'ulteriore finestra di prevendita tramite LiveNation, prima dell'apertura della vendita generale dei biglietti di venerdì 13 marzo.**

Qui invece gli orari degli show e di apertura dei cancelli.

ARGOMENTI sport, articolo, niccolò staccioli, clash in italy, wwe torino, raw, smackdown, wwe italia, wwe bologna, wwe roma, wwe firenze, biglietti wwe

redazione@vivere.it

Questo è un articolo pubblicato il 11-03-2026 alle 11:39 sul giornale del 11 marzo 2026 - 137 letture

SHORT LINK:
https://vivere.me/gB

Commenti

vivere brescia
IL QUOTIDIANO DELLA CITTÀ E DEL TERRITORIO

Sequestro preventivo di oltre 21 milioni di euro tra...

vivere lombardia
QUOTIDIANI ONLINE PER LA TUA CITTÀ

Bergamo: Indagini GDF: dai contributi europei...

Ritaglio stampa ad uso esclusivo del destinatario, non riproducibile.
095047

www.ecostampa.it

ARTICOLO

WWE Italia 2026: ecco i prezzi dei biglietti. Presale con difficoltà tecniche

11.03.2026 - h 11:39 1' di lettura 210

Partenza non semplicissima per la prima fase di prevendita dei biglietti della WWE in Italia 2026. Nella mattinata di mercoledì 11 marzo diversi fan hanno segnalato difficoltà nell'accesso alla presale attraverso i portali di LiveNation e Ticketmaster, tra pagine che non si caricano e procedure che sembrano bloccarsi durante il passaggio tra le due piattaforme.
Nonostante i problemi tecnici iniziali, dalle pagine degli eventi sono comunque emersi **i prezzi dei biglietti** per gli show che la WWE porterà nel nostro Paese tra fine maggio e inizio giugno.

Ecco le fasce di prezzo indicate per ciascun evento.

Torino – Clash in Italy

Inalpi Arena – 31 maggio 2026
Biglietti da **92,00 euro** fino a **2.443,75 euro**, commissioni escluse.

Torino – Monday Night Raw

Inalpi Arena – 1 giugno 2026
Prezzi da **80,50 euro** fino a **1.725,00 euro**, commissioni escluse.

Bologna – Friday Night SmackDown

Ritaglio stampa ad uso esclusivo del destinatario, non riproducibile.
095047

www.ecostampa.it

Unipol Arena – 5 giugno 2026
Biglietti da **109,25 euro** fino a **1.581,25 euro**, commissioni escluse.

Roma – WWE European Summer Tour

Palazzo dello Sport – 6 giugno 2026
Prezzi da **69,00 euro** fino a **718,75 euro**, commissioni escluse.

Firenze – WWE European Summer Tour

Nelson Mandela Forum – 7 giugno 2026
Biglietti da **80,50 euro** fino a **718,75 euro**, commissioni escluse.

I prezzi più alti riguardano le esperienze premium e i pacchetti VIP, che includono posti nelle prime file e contenuti esclusivi per i fan.

Nel frattempo l'attenzione resta alta per le prossime fasi di vendita: **giovedì 12 marzo è prevista un'ulteriore finestra di prevendita tramite LiveNation, prima dell'apertura della vendita generale dei biglietti di venerdì 13 marzo.**

Qui invece gli orari degli show e di apertura dei cancelli.

È attivo il servizio di notizie in tempo reale tramite Telegram di **VivereCaltanissetta**
Per iscriversi gratuitamente al canale **Telegram** clicca qui o cerca **@viverecaltanissetta**
Seguici anche sui nostri canali social, Facebook e Twitter:
Facebook: www.facebook.com/Vivere-Caltanissetta/
Twitter: twitter.com/V_Caltanissetta

ARGOMENTI

sport, articolo, niccolò staccioli, clash in italy, wwe torino, raw, smackdown, wwe italia, wwe bologna, wwe roma, wwe firenze, biglietti wwe

redazione@vivere.it

CASA DEL COSTUME
SCOPRI L'ESTATE!

Questo è un articolo pubblicato il 11-03-2026 alle 11:39 sul giornale del 11 marzo 2026 - 210 letture

SHORT LINK:
https://vivere.me/gB

Ritaglio stampa ad uso esclusivo del destinatario, non riproducibile.
095047

Commenti

vivere caltanissetta
IL QUOTIDIANO DELLA CITTÀ E DEL TERRITORIO
Leggi tutti...

vivere sicilia
QUOTIDIANI ONLINE PER LA TUA CITTÀ
Leggi tutti...

vivere italia
QUOTIDIANI ONLINE PER LA TUA CITTÀ
Leggi tutti...

Vivere Caltanissetta, supplemento di Vivere Marche, testata edita da Vivere SRL. Direttore editoriale **Giulia Mancinelli**, direttore responsabile **Michele Pinto**.Registrazione presso il tribunale di Ancona n° 9 del 29 Agosto 2017. Iscrizione ROC 30223.
Redazione: Via Mamiani 26 Senigallia AN Tel. 071.7921452.
Informativa sulla Privacy.
Pubblicità: Pubblicelli 342.9343829.
Accedi | Pagina generata in 0.02 secondi

Ritaglio stampa ad uso esclusivo del destinatario, non riproducibile.
095047

CASA DEL COSTUME
SCOPRI L'ESTATE!

ARTICOLO

WWE Italia 2026: ecco i prezzi dei biglietti. Presale con difficoltà tecniche

11.03.2026 - h 11:39 1' di lettura 194

Partenza non semplicissima per la prima fase di prevendita dei biglietti della WWE in Italia 2026. Nella mattinata di mercoledì 11 marzo diversi fan hanno segnalato difficoltà nell'accesso alla presale attraverso i portali di LiveNation e Ticketmaster, tra pagine che non si caricano e procedure che sembrano bloccarsi durante il passaggio tra le due piattaforme.
Nonostante i problemi tecnici iniziali, dalle pagine degli eventi sono comunque emersi **i prezzi dei biglietti** per gli show che la WWE porterà nel nostro Paese tra fine maggio e inizio giugno.

Ecco le fasce di prezzo indicate per ciascun evento.

Torino – Clash in Italy

Inalpi Arena – 31 maggio 2026
Biglietti da **92,00 euro** fino a **2.443,75 euro**, commissioni escluse.

Torino – Monday Night Raw

Inalpi Arena – 1 giugno 2026
Prezzi da **80,50 euro** fino a **1.725,00 euro**, commissioni escluse.

Bologna – Friday Night SmackDown

Ritaglio stampa ad uso esclusivo del destinatario, non riproducibile.
095047

Unipol Arena – 5 giugno 2026
Biglietti da **109,25 euro** fino a **1.581,25 euro**, commissioni escluse.

Roma – WWE European Summer Tour

Palazzo dello Sport – 6 giugno 2026
Prezzi da **69,00 euro** fino a **718,75 euro**, commissioni escluse.

Firenze – WWE European Summer Tour

Nelson Mandela Forum – 7 giugno 2026
Biglietti da **80,50 euro** fino a **718,75 euro**, commissioni escluse.

I prezzi più alti riguardano le esperienze premium e i pacchetti VIP, che includono posti nelle prime file e contenuti esclusivi per i fan.

Nel frattempo l'attenzione resta alta per le prossime fasi di vendita: **giovedì 12 marzo è prevista un'ulteriore finestra di prevendita tramite LiveNation, prima dell'apertura della vendita generale dei biglietti di venerdì 13 marzo.**

Qui invece gli orari degli show e di apertura dei cancelli.

ARGOMENTI

sport, articolo, niccolò staccioli, clash in italy, wwe torino, raw, smackdown, wwe italia, wwe bologna, wwe roma, wwe firenze, biglietti wwe

redazione@vivere.it

Questo è un articolo pubblicato il 11-03-2026 alle 11:39 sul giornale del 11 marzo 2026 - 194 letture

SHORT LINK:
https://vivere.me/gBov

Commenti

Ritaglio stampa ad uso esclusivo del destinatario, non riproducibile.
095047

www.ecostampa.it

ARTICOLO

WWE Italia 2026: ecco i prezzi dei biglietti. Presale con difficoltà tecniche

11.03.2026 - h 11:39 1' di lettura 163

Partenza non semplicissima per la prima fase di prevendita dei biglietti della WWE in Italia 2026. Nella mattinata di mercoledì 11 marzo diversi fan hanno segnalato difficoltà nell'accesso alla presale attraverso i portali di LiveNation e Ticketmaster, tra pagine che non si caricano e procedure che sembrano bloccarsi durante il passaggio tra le due piattaforme.
Nonostante i problemi tecnici iniziali, dalle pagine degli eventi sono comunque emersi **i prezzi dei biglietti** per gli show che la WWE porterà nel nostro Paese tra fine maggio e inizio giugno.

Ecco le fasce di prezzo indicate per ciascun evento.

Torino – Clash in Italy

Inalpi Arena – 31 maggio 2026
Biglietti da **92,00 euro** fino a **2.443,75 euro**, commissioni escluse.

Torino – Monday Night Raw

Inalpi Arena – 1 giugno 2026
Prezzi da **80,50 euro** fino a **1.725,00 euro**, commissioni escluse.

Bologna – Friday Night SmackDown

Ritaglio stampa ad uso esclusivo del destinatario, non riproducibile.
095047

www.ecostampa.it

Unipol Arena – 5 giugno 2026
Biglietti da **109,25 euro** fino a **1.581,25 euro**, commissioni escluse.

Roma – WWE European Summer Tour

Palazzo dello Sport – 6 giugno 2026
Prezzi da **69,00 euro** fino a **718,75 euro**, commissioni escluse.

Firenze – WWE European Summer Tour

Nelson Mandela Forum – 7 giugno 2026
Biglietti da **80,50 euro** fino a **718,75 euro**, commissioni escluse.

I prezzi più alti riguardano le esperienze premium e i pacchetti VIP, che includono posti nelle prime file e contenuti esclusivi per i fan.

Nel frattempo l'attenzione resta alta per le prossime fasi di vendita: **giovedì 12 marzo è prevista un'ulteriore finestra di prevendita tramite LiveNation, prima dell'apertura della vendita generale dei biglietti di venerdì 13 marzo.**

Qui invece gli orari degli show e di apertura dei cancelli.

È attivo il servizio di notizie **in tempo reale** tramite **Facebook** e **Telegram** di **Vivere Carbonia**.
Per Facebook **Clicca QUI** per trovare la pagina.
Per Telegram cerca il canale **@viverecarbonia** o **Clicca QUI**.

ARGOMENTI sport, articolo, niccolò staccioli, clash in italy, wwe torino, raw, smackdown, wwe italia, wwe bologna, wwe roma, wwe firenze, biglietti wwe

redazione@vivere.it

Questo è un articolo pubblicato il 11-03-2026 alle 11:39 sul giornale del 11 marzo 2026 - 163 letture

SHORT LINK:
https://vivere.me/gB

CASA DEL COSTUME
SCOPRI L'ESTATE!

Commenti

Ritaglio stampa ad uso esclusivo del destinatario, non riproducibile.
095047

SOCIAL CATEGORIE NETWORK SERVIZI CONTATTI Cerca

vivere carrara
IL QUOTIDIANO DELLA CITTÀ E DEL TERRITOR

Diventa Editore del quotidiano Vivere Srl della tua città! NEWS

Top News Ultima Ora

ARTICOLO

WWE Italia 2026: ecco i prezzi dei biglietti. Presale con difficoltà tecniche

11.03.2026 - h 11:39 1' di lettura 204

Partenza non semplicissima per la prima fase di prevendita dei biglietti della WWE in Italia 2026. Nella mattinata di mercoledì 11 marzo diversi fan hanno segnalato difficoltà nell'accesso alla presale attraverso i portali di LiveNation e Ticketmaster, tra pagine che non si caricano e procedure che sembrano bloccarsi durante il passaggio tra le due piattaforme.
Nonostante i problemi tecnici iniziali, dalle pagine degli eventi sono comunque emersi **i prezzi dei biglietti** per gli show che la WWE porterà nel nostro Paese tra fine maggio e inizio giugno.

Ecco le fasce di prezzo indicate per ciascun evento.

Torino – Clash in Italy

Inalpi Arena – 31 maggio 2026
Biglietti da **92,00 euro** fino a **2.443,75 euro**, commissioni escluse.

Torino – Monday Night Raw

Inalpi Arena – 1 giugno 2026
Prezzi da **80,50 euro** fino a **1.725,00 euro**, commissioni escluse.

Bologna – Friday Night SmackDown

Ritaglio stampa ad uso esclusivo del destinatario, non riproducibile.

095047

Unipol Arena – 5 giugno 2026
Biglietti da **109,25 euro** fino a **1.581,25 euro**, commissioni escluse.

Roma – WWE European Summer Tour

Palazzo dello Sport – 6 giugno 2026
Prezzi da **69,00 euro** fino a **718,75 euro**, commissioni escluse.

Firenze – WWE European Summer Tour

Nelson Mandela Forum – 7 giugno 2026
Biglietti da **80,50 euro** fino a **718,75 euro**, commissioni escluse.

I prezzi più alti riguardano le esperienze premium e i pacchetti VIP, che includono posti nelle prime file e contenuti esclusivi per i fan.

Nel frattempo l'attenzione resta alta per le prossime fasi di vendita: **giovedì 12 marzo è prevista un'ulteriore finestra di prevendita tramite LiveNation, prima dell'apertura della vendita generale dei biglietti di venerdì 13 marzo.**

Qui invece gli orari degli show e di apertura dei cancelli.

ARGOMENTI

sport, articolo, niccolò staccioli, clash in italy, wwe torino, raw, smackdown, wwe italia, wwe bologna, wwe roma, wwe firenze, biglietti wwe

redazione@vivere.it

Questo è un articolo pubblicato il 11-03-2026 alle 11:39 sul giornale del 11 marzo 2026 - 204 letture

SHORT LINK:
https://vivere.me/gB

CASA DEL COSTUME
SCOPRI L'ESTATE!

Commenti

Ritaglio stampa ad uso esclusivo del destinatario, non riproducibile.
095047

Questo mese hai letto 0 articoli.
Maggiori informazioni qui:
https://vivere.me/b7sc

ARTICOLO

WWE Italia 2026: ecco i prezzi dei biglietti. Presale con difficoltà tecniche

11.03.2026 - h 11:39 1' di lettura 109

Partenza non semplicissima per la prima fase di prevendita dei biglietti della WWE in Italia 2026. Nella mattinata di mercoledì 11 marzo diversi fan hanno segnalato difficoltà nell'accesso alla presale attraverso i portali di LiveNation e Ticketmaster, tra pagine che non si caricano e procedure che sembrano bloccarsi durante il passaggio tra le due piattaforme.
Nonostante i problemi tecnici iniziali, dalle pagine degli eventi sono comunque emersi **i prezzi dei biglietti** per gli show che la WWE porterà nel nostro Paese tra fine maggio e inizio giugno.

Ecco le fasce di prezzo indicate per ciascun evento.

Torino – Clash in Italy

Inalpi Arena – 31 maggio 2026
Biglietti da **92,00 euro** fino a **2.443,75 euro**, commissioni escluse.

Torino – Monday Night Raw

Inalpi Arena – 1 giugno 2026
Prezzi da **80,50 euro** fino a **1.725,00 euro**, commissioni escluse.

Bologna – Friday Night SmackDown

Ritaglio stampa ad uso esclusivo del destinatario, non riproducibile.
095047

Unipol Arena – 5 giugno 2026
Biglietti da **109,25 euro** fino a **1.581,25 euro**, commissioni escluse.

Roma – WWE European Summer Tour

Palazzo dello Sport – 6 giugno 2026
Prezzi da **69,00 euro** fino a **718,75 euro**, commissioni escluse.

Firenze – WWE European Summer Tour

Nelson Mandela Forum – 7 giugno 2026
Biglietti da **80,50 euro** fino a **718,75 euro**, commissioni escluse.

I prezzi più alti riguardano le esperienze premium e i pacchetti VIP, che includono posti nelle prime file e contenuti esclusivi per i fan.

Nel frattempo l'attenzione resta alta per le prossime fasi di vendita: **giovedì 12 marzo è prevista un'ulteriore finestra di prevendita tramite LiveNation, prima dell'apertura della vendita generale dei biglietti di venerdì 13 marzo.**

Qui invece gli orari degli show e di apertura dei cancelli.

È attivo il servizio di notizie **in tempo reale** tramite Whatasapp e Telegram di Vivere Civitanova.
Per Whatsapp iscriversi al canale https://vivere.me/waVivereCivitanova oppure aggiungere il numero **376 0316331** alla propria rubrica ed inviare allo stesso numero il messaggio "notizie on".
Per Telegram cercare il canale **@viverecivitanova** o cliccare su t.me/viverecivitanova.

Iscriviti alla nostra newsletter

ARGOMENTI sport, articolo, niccolò staccioli, clash in italy, wwe torino, raw, smackdown, wwe italia, wwe bologna, wwe roma, wwe firenze, biglietti wwe

redazione@vivere.it

Questo è un articolo pubblicato il 11-03-2026 alle 11:39 sul giornale del 11 marzo 2026 - 109 letture

SHORT LINK:
https://vivere.me/gB

Ritaglio stampa ad uso esclusivo del destinatario, non riproducibile.
095047

Commenti

vivere civitanova

IL QUOTIDIANO DELLA CITTÀ E DEL TERRITORIO

Potature, sfalci e ripiantumazioni, a Civitanova ripartono...

Darwin e i dinosauri: le "lucertole terribili" tra biologia e...

Arcidiocesi: nuove opportunità per i giovani, è uscito il...

Corso gratuito per Modellista calzaturiero: ultimi posti...

Giornata internazionale in memoria delle vittime del...

Leggi tutti...

vivere marche

QUOTIDIANI ONLINE PER LA TUA CITTÀ

Montemarciano: infortunio sul lavoro, operaio di 35 anni...

Ancona: Ocean Viking ad Ancona, arrestati 3 scafisti per...

Sanità. Canafoglia (FDI): "Più risorse per...

Leggi tutti...

vivere italia

QUOTIDIANI ONLINE PER LA TUA CITTÀ

Sinner, lite con pubblico a Indian Wells: "Potete smettere di...

Champions League, oggi Psg-Chelsea: orario, probabili...

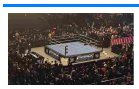
WWE Italia 2026: ecco i prezzi dei biglietti. Presale con...

Petrolio oltre i 100 dollari, non è finita: ecco cosa può...

Leggi tutti...

Vivere Civitanova, testata di Vivere srl, edita da Vivere Civitanova SRLs. Direttore responsabile **Andrea Brecciaroli**.Registrazione presso il tribunale di Ancona n° 4 del 2 novembre 2020.
Redazione: Via Cesare Beccaria 27/a Senigallia AN Tel. 392.2865503.
RSS: https://www.viverecivitanova.it/rss/21/rss.xml. Informativa sulla Privacy.
Direzione Editoriale e Pubblicità: Maurizio Lodico 392 2865503
Accedi | Pagina generata in 0.03 secondi

Ritaglio stampa ad uso esclusivo del destinatario, non riproducibile.

095047

SOCIAL CATEGORIE NETWORK SERVIZI CONTATTI Cerca

vivere como
IL QUOTIDIANO DELLA CITTÀ E DEL TERRITOR

Diventa Editore del quotidiano Vivere Srl della tua città! NEWS

Top News Ultima Ora

ARTICOLO

WWE Italia 2026: ecco i prezzi dei biglietti. Presale con difficoltà tecniche

11.03.2026 - h 11:39

1' di lettura 131

Partenza non semplicissima per la prima fase di prevendita dei biglietti della WWE in Italia 2026. Nella mattinata di mercoledì 11 marzo diversi fan hanno segnalato difficoltà nell'accesso alla presale attraverso i portali di LiveNation e Ticketmaster, tra pagine che non si caricano e procedure che sembrano bloccarsi durante il passaggio tra le due piattaforme.
Nonostante i problemi tecnici iniziali, dalle pagine degli eventi sono comunque emersi **i prezzi dei biglietti** per gli show che la WWE porterà nel nostro Paese tra fine maggio e inizio giugno.

Ecco le fasce di prezzo indicate per ciascun evento.

Torino – Clash in Italy

Inalpi Arena – 31 maggio 2026
Biglietti da **92,00 euro** fino a **2.443,75 euro**, commissioni escluse.

Torino – Monday Night Raw

Inalpi Arena – 1 giugno 2026
Prezzi da **80,50 euro** fino a **1.725,00 euro**, commissioni escluse.

Bologna – Friday Night SmackDown

Ritaglio stampa ad uso esclusivo del destinatario, non riproducibile.

095047

Unipol Arena – 5 giugno 2026
Biglietti da **109,25 euro** fino a **1.581,25 euro**, commissioni escluse.

Roma – WWE European Summer Tour

Palazzo dello Sport – 6 giugno 2026
Prezzi da **69,00 euro** fino a **718,75 euro**, commissioni escluse.

Firenze – WWE European Summer Tour

Nelson Mandela Forum – 7 giugno 2026
Biglietti da **80,50 euro** fino a **718,75 euro**, commissioni escluse.

I prezzi più alti riguardano le esperienze premium e i pacchetti VIP, che includono posti nelle prime file e contenuti esclusivi per i fan.

Nel frattempo l'attenzione resta alta per le prossime fasi di vendita: **giovedì 12 marzo è prevista un'ulteriore finestra di prevendita tramite LiveNation, prima dell'apertura della vendita generale dei biglietti di venerdì 13 marzo.**

Qui invece gli orari degli show e di apertura dei cancelli.

ARGOMENTI

sport, articolo, niccolò staccioli, clash in italy, wwe torino, raw, smackdown, wwe italia, wwe bologna, wwe roma, wwe firenze, biglietti wwe

redazione@vivere.it

Questo è un articolo pubblicato il 11-03-2026 alle 11:39 sul giornale del 11 marzo 2026 - 131 letture

SHORT LINK:
https://vivere.me/gB

Commenti

Ritaglio stampa ad uso esclusivo del destinatario, non riproducibile.
095047

ARTICOLO

WWE Italia 2026: ecco i prezzi dei biglietti. Presale con difficoltà tecniche

11.03.2026 - h 11:39

1' di lettura 161

Partenza non semplicissima per la prima fase di prevendita dei biglietti della WWE in Italia 2026. Nella mattinata di mercoledì 11 marzo diversi fan hanno segnalato difficoltà nell'accesso alla presale attraverso i portali di LiveNation e Ticketmaster, tra pagine che non si caricano e procedure che sembrano bloccarsi durante il passaggio tra le due piattaforme.
Nonostante i problemi tecnici iniziali, dalle pagine degli eventi sono comunque emersi **i prezzi dei biglietti** per gli show che la WWE porterà nel nostro Paese tra fine maggio e inizio giugno.

Ecco le fasce di prezzo indicate per ciascun evento.

Torino – Clash in Italy

Inalpi Arena – 31 maggio 2026
Biglietti da **92,00 euro** fino a **2.443,75 euro**, commissioni escluse.

Torino – Monday Night Raw

Inalpi Arena – 1 giugno 2026
Prezzi da **80,50 euro** fino a **1.725,00 euro**, commissioni escluse.

Bologna – Friday Night SmackDown

Unipol Arena – 5 giugno 2026
Biglietti da **109,25 euro** fino a **1.581,25 euro**, commissioni escluse.

Roma – WWE European Summer Tour

Ritaglio stampa ad uso esclusivo del destinatario, non riproducibile.

095047

Palazzo dello Sport – 6 giugno 2026
Prezzi da **69,00 euro** fino a **718,75 euro**, commissioni escluse.

Firenze – WWE European Summer Tour

Nelson Mandela Forum – 7 giugno 2026
Biglietti da **80,50 euro** fino a **718,75 euro**, commissioni escluse.

I prezzi più alti riguardano le esperienze premium e i pacchetti VIP, che includono posti nelle prime file e contenuti esclusivi per i fan.

Nel frattempo l'attenzione resta alta per le prossime fasi di vendita: **giovedì 12 marzo è prevista un'ulteriore finestra di prevendita tramite LiveNation, prima dell'apertura della vendita generale dei biglietti di venerdì 13 marzo.**

Qui invece gli orari degli show e di apertura dei cancelli.

ARGOMENTI sport, articolo, niccolò staccioli, clash in italy, wwe torino, raw, smackdown, wwe italia, wwe bologna, wwe roma, wwe firenze, biglietti wwe

redazione@vivere.it

Questo è un articolo pubblicato il 11-03-2026 alle 11:39 sul giornale del 11 marzo 2026 - 161 letture

SHORT LINK:
https://vivere.me/gB

Commenti

vivere corigliano rossano
IL QUOTIDIANO DELLA CITTÀ E DEL TERRITORIO
Leggi tutti...

vivere calabria
QUOTIDIANI ONLINE PER LA TUA CITTÀ
Leggi tutti...

Ritaglio stampa ad uso esclusivo del destinatario, non riproducibile.
095047

SOCIAL CATEGORIE NETWORK SERVIZI CONTATTI
Cerca

vivere crotone
IL QUOTIDIANO DELLA CITTÀ E DEL TERRITORIO

Top News Ultima Ora

Diventa Editore del quotidiano Vivere Srl della tua città! NEWS

ARTICOLO

WWE Italia 2026: ecco i prezzi dei biglietti. Presale con difficoltà tecniche

11.03.2026 - h 11:39

1' di lettura 139

Partenza non semplicissima per la prima fase di prevendita dei biglietti della WWE in Italia 2026. Nella mattinata di mercoledì 11 marzo diversi fan hanno segnalato difficoltà nell'accesso alla presale attraverso i portali di LiveNation e Ticketmaster, tra pagine che non si caricano e procedure che sembrano bloccarsi durante il passaggio tra le due piattaforme.
Nonostante i problemi tecnici iniziali, dalle pagine degli eventi sono comunque emersi **i prezzi dei biglietti** per gli show che la WWE porterà nel nostro Paese tra fine maggio e inizio giugno.

Ecco le fasce di prezzo indicate per ciascun evento.

Torino – Clash in Italy

Inalpi Arena – 31 maggio 2026
Biglietti da **92,00 euro** fino a **2.443,75 euro**, commissioni escluse.

Torino – Monday Night Raw

Inalpi Arena – 1 giugno 2026
Prezzi da **80,50 euro** fino a **1.725,00 euro**, commissioni escluse.

Bologna – Friday Night SmackDown

Ritaglio stampa ad uso esclusivo del destinatario, non riproducibile.

095047

Unipol Arena – 5 giugno 2026
Biglietti da **109,25 euro** fino a **1.581,25 euro**, commissioni escluse.

Roma – WWE European Summer Tour

Palazzo dello Sport – 6 giugno 2026
Prezzi da **69,00 euro** fino a **718,75 euro**, commissioni escluse.

Firenze – WWE European Summer Tour

Nelson Mandela Forum – 7 giugno 2026
Biglietti da **80,50 euro** fino a **718,75 euro**, commissioni escluse.

I prezzi più alti riguardano le esperienze premium e i pacchetti VIP, che includono posti nelle prime file e contenuti esclusivi per i fan.

Nel frattempo l'attenzione resta alta per le prossime fasi di vendita: **giovedì 12 marzo è prevista un'ulteriore finestra di prevendita tramite LiveNation, prima dell'apertura della vendita generale dei biglietti di venerdì 13 marzo.**

Qui invece gli orari degli show e di apertura dei cancelli.

ARGOMENTI

sport, articolo, niccolò staccioli, clash in italy, wwe torino, raw, smackdown, wwe italia, wwe bologna, wwe roma, wwe firenze, biglietti wwe

redazione@vivere.it

Questo è un articolo pubblicato il 11-03-2026 alle 11:39 sul giornale del 11 marzo 2026 - 139 letture

SHORT LINK:
https://vivere.me/gB

CASA DEL COSTUME
SCOPRI L'ESTATE!

Commenti

Ritaglio stampa ad uso esclusivo del destinatario, non riproducibile.
095047

VIVEREEUROPA.IT

www.ecostampa.it

WWE Italia 2026: svelati i prezzi dei pacchetti VIP per gli eventi del tour

WWE Italia 2026: svelati i prezzi dei pacchetti VIP per gli eventi del tour
Riassumi
I prezzi dei pacchetti VIP dei prossimi show WWE in Italia (tornei tra fine maggio e inizio giugno 2026) sono stati pubblicati: Torino (Clash in Italy, 31 maggio) da 1.371,25? a oltre 10.142,50?; Monday Night Raw (1 giugno) da circa 510? a 1.454?; Bologna (5 giugno) da ~625? a ~1.396,50?; Roma (6 giugno) da ~287,50? a oltre 1.109?; Firenze (7 giugno) da ~287,50? a oltre 1.109?. I VIP includono posti migliori, merchandising esclusivo e accesso anticipato.
Nuove informazioni per i fan italiani della WWE in vista del tour del 2026 . Sui circuiti ufficiali di vendita sono infatti comparsi i prezzi dei pacchetti VIP per gli eventi che si terranno nel nostro Paese tra fine maggio e inizio giugno.
I pacchetti speciali - disponibili attraverso Ticketmaster - includono diverse esperienze premium che possono comprendere posti nelle prime file, merchandising esclusivo e accessi anticipati all´arena.
Ecco i prezzi (escluse le commissioni) indicativi dei VIP Package per gli eventi italiani:
Torino - Clash in Italy (31 maggio, Inalpi Arena)
Pacchetti VIP disponibili con prezzi a partire da 1.371,25 euro , con le opzioni più esclusive che superano 10.142,50 euro .
Torino - Monday Night Raw (1 giugno, Inalpi Arena)
Prezzi dei pacchetti VIP da circa 510 euro fino a oltre 1.454 euro per le esperienze più complete.
Bologna - Friday Night SmackDown (5 giugno, Unipol Arena)
VIP Package disponibili da circa 625 euro fino a oltre 1.396,50 euro .
Roma - WWE Live Event (6 giugno, Palazzo dello Sport)
Pacchetti VIP con prezzi a partire da circa 287,50 euro , con le opzioni premium sopra i 1.109 euro .
Firenze - WWE Live Event (7 giugno, Mandela Forum)
Anche per l´evento fiorentino i pacchetti VIP partono da circa 287,50 euro , con le esperienze più esclusive oltre i 1.109 euro .
I pacchetti VIP rappresentano l´esperienza più completa per assistere agli show WWE dal vivo, offrendo posti privilegiati e contenuti esclusivi dedicati ai fan più appassionati : non includono, infatti, solo il posto a sedere ma anche diverse esperienze dedicate ai fan, come merchandising esclusivo, accesso anticipato all´arena o attività dedicate prima dello show.
WWE Italia 2026: svelati i prezzi dei pacchetti VIP per gli...
WWE Italia 2026, ecco quanto costano i biglietti. Partenza...
WWE Italia 2026, orari degli show: quando iniziano Clash in...
WWE Italia 2026: svelati i prezzi dei pacchetti VIP per gli eventi del tour
09.03.2026 16:00 2
redazione@vivere.it
Riassumi
I prezzi dei pacchetti VIP dei prossimi show WWE in Italia (tornei tra fine maggio e inizio giugno 2026) sono stati pubblicati: Torino (Clash in Italy, 31 maggio) da 1.371,25? a oltre 10.142,50?; Monday Night Raw (1 giugno) da circa 510? a 1.454?; Bologna (5 giugno) da ~625? a ~1.396,50?; Roma (6 giugno) da ~287,50? a oltre 1.109?; Firenze (7 giugno) da ~287,50? a oltre 1.109?. I VIP includono posti migliori, merchandising esclusivo e accesso anticipato.
Nuove informazioni per i fan italiani della WWE in vista del tour del 2026 . Sui circuiti ufficiali di vendita sono infatti comparsi i prezzi dei pacchetti VIP per gli eventi che si terranno nel nostro Paese tra fine maggio e inizio giugno.
I pacchetti speciali - disponibili attraverso Ticketmaster - includono diverse esperienze premium che possono comprendere posti nelle prime file, merchandising esclusivo e accessi anticipati all´arena.
Ecco i prezzi (escluse le commissioni) indicativi dei VIP Package per gli eventi italiani:
Torino - Clash in Italy (31 maggio, Inalpi Arena)
Pacchetti VIP disponibili con prezzi a partire da 1.371,25 euro , con le opzioni più esclusive che superano 10.142,50 euro .
Torino - Monday Night Raw (1 giugno, Inalpi Arena)
Prezzi dei pacchetti VIP da circa 510 euro fino a oltre 1.454 euro per le esperienze più complete.
Bologna - Friday Night SmackDown (5 giugno, Unipol Arena)

Ritaglio stampa ad uso esclusivo del destinatario, non riproducibile.
095047

VIP Package disponibili da circa 625 euro fino a oltre 1.396,50 euro .
Roma - WWE Live Event (6 giugno, Palazzo dello Sport)
Pacchetti VIP con prezzi a partire da circa 287,50 euro , con le opzioni premium sopra i 1.109 euro .
Firenze - WWE Live Event (7 giugno, Mandela Forum)
Anche per l´evento fiorentino i pacchetti VIP partono da circa 287,50 euro , con le esperienze più esclusive oltre i 1.109 euro .
I pacchetti VIP rappresentano l´esperienza più completa per assistere agli show WWE dal vivo, offrendo posti privilegiati e contenuti esclusivi dedicati ai fan più appassionati : non includono, infatti, solo il posto a sedere ma anche diverse esperienze dedicate ai fan, come merchandising esclusivo, accesso anticipato all´arena o attività dedicate prima dello show.
Intanto cresce l´attesa per l´apertura delle varie fasi di vendita dei biglietti.
ARGOMENTI

Ritaglio stampa ad uso esclusivo del destinatario, non riproducibile.
095047

www.ecostampa.it

ARTICOLO

WWE Italia 2026: ecco i prezzi dei biglietti. Presale con difficoltà tecniche

11.03.2026 - h 11:39

1' di lettura 200

Partenza non semplicissima per la prima fase di prevendita dei biglietti della WWE in Italia 2026. Nella mattinata di mercoledì 11 marzo diversi fan hanno segnalato difficoltà nell'accesso alla presale attraverso i portali di LiveNation e Ticketmaster, tra pagine che non si caricano e procedure che sembrano bloccarsi durante il passaggio tra le due piattaforme.
Nonostante i problemi tecnici iniziali, dalle pagine degli eventi sono comunque emersi **i prezzi dei biglietti** per gli show che la WWE porterà nel nostro Paese tra fine maggio e inizio giugno.

Ecco le fasce di prezzo indicate per ciascun evento.

Torino – Clash in Italy

Inalpi Arena – 31 maggio 2026
Biglietti da **92,00 euro** fino a **2.443,75 euro**, commissioni escluse.

Torino – Monday Night Raw

Inalpi Arena – 1 giugno 2026
Prezzi da **80,50 euro** fino a **1.725,00 euro**, commissioni escluse.

Bologna – Friday Night SmackDown

Unipol Arena – 5 giugno 2026
Biglietti da **109,25 euro** fino a **1.581,25 euro**, commissioni escluse.

Roma – WWE European Summer Tour

Ritaglio stampa ad uso esclusivo del destinatario, non riproducibile.
095047

www.ecostampa.it

Palazzo dello Sport – 6 giugno 2026
Prezzi da **69,00 euro** fino a **718,75 euro**, commissioni escluse.

Firenze – WWE European Summer Tour

Nelson Mandela Forum – 7 giugno 2026
Biglietti da **80,50 euro** fino a **718,75 euro**, commissioni escluse.

I prezzi più alti riguardano le esperienze premium e i pacchetti VIP, che includono posti nelle prime file e contenuti esclusivi per i fan.

Nel frattempo l'attenzione resta alta per le prossime fasi di vendita: **giovedì 12 marzo è prevista un'ulteriore finestra di prevendita tramite LiveNation, prima dell'apertura della vendita generale dei biglietti di venerdì 13 marzo.**

Qui invece gli orari degli show e di apertura dei cancelli.

ARGOMENTI sport, articolo, niccolò staccioli, clash in italy, wwe torino, raw, smackdown, wwe italia, wwe bologna, wwe roma, wwe firenze, biglietti wwe

redazione@vivere.it

Questo è un articolo pubblicato il 11-03-2026 alle 11:39 sul giornale del 11 marzo 2026 - 200 letture

SHORT LINK:
https://vivere.me/gB

Commenti

vivere foggia
IL QUOTIDIANO DELLA CITTÀ E DEL TERRITORIO
Leggi tutti...

vivere puglia
QUOTIDIANI ONLINE PER LA TUA CITTÀ
Leggi tutti...

Ritaglio stampa ad uso esclusivo del destinatario, non riproducibile.
095047

www.ecostampa.it

ARTICOLO

WWE Italia 2026: ecco i prezzi dei biglietti. Presale con difficoltà tecniche

11.03.2026 - h 11:39

1' di lettura 48

Partenza non semplicissima per la prima fase di prevendita dei biglietti della WWE in Italia 2026. Nella mattinata di mercoledì 11 marzo diversi fan hanno segnalato difficoltà nell'accesso alla presale attraverso i portali di LiveNation e Ticketmaster, tra pagine che non si caricano e procedure che sembrano bloccarsi durante il passaggio tra le due piattaforme.
Nonostante i problemi tecnici iniziali, dalle pagine degli eventi sono comunque emersi **i prezzi dei biglietti** per gli show che la WWE porterà nel nostro Paese tra fine maggio e inizio giugno.

Ecco le fasce di prezzo indicate per ciascun evento.

Torino – Clash in Italy

Inalpi Arena – 31 maggio 2026
Biglietti da **92,00 euro** fino a **2.443,75 euro**, commissioni escluse.

Torino – Monday Night Raw

Inalpi Arena – 1 giugno 2026
Prezzi da **80,50 euro** fino a **1.725,00 euro**, commissioni escluse.

Bologna – Friday Night SmackDown

Ritaglio stampa ad uso esclusivo del destinatario, non riproducibile.
095047

vivere foligno
IL QUOTIDIANO DELLA CITTÀ E DEL TERRITORIO

www.ecostampa.it

Unipol Arena – 5 giugno 2026
Biglietti da **109,25 euro** fino a **1.581,25 euro**, commissioni escluse.

Roma – WWE European Summer Tour

Palazzo dello Sport – 6 giugno 2026
Prezzi da **69,00 euro** fino a **718,75 euro**, commissioni escluse.

Firenze – WWE European Summer Tour

Nelson Mandela Forum – 7 giugno 2026
Biglietti da **80,50 euro** fino a **718,75 euro**, commissioni escluse.

I prezzi più alti riguardano le esperienze premium e i pacchetti VIP, che includono posti nelle prime file e contenuti esclusivi per i fan.

Nel frattempo l'attenzione resta alta per le prossime fasi di vendita: **giovedì 12 marzo è prevista un'ulteriore finestra di prevendita tramite LiveNation, prima dell'apertura della vendita generale dei biglietti di venerdì 13 marzo.**

Qui invece gli orari degli show e di apertura dei cancelli.

Notizie in tempo reale anche su:
Facebook | Telegram | WhatsApp | X | LinkedIn | Mastodon
Clicca e iscriviti!

QUI per iscriverti alla nostra newsletter.

ARGOMENTI

sport, articolo, niccolò staccioli, clash in italy, wwe torino, raw, smackdown, wwe italia, wwe bologna, wwe roma, wwe firenze, biglietti wwe

---

redazione@vivere.it

Questo è un articolo pubblicato il 11-03-2026 alle 11:39 sul giornale del 11 marzo 2026 - 48 letture

SHORT LINK:
https://vivere.me/gB

Parco Nazionale dei Monti Sibillini
ACQUANEREA.IT
NEREA
NEREA PURA COME LA NATURA

Commenti

Ritaglio stampa ad uso esclusivo del destinatario, non riproducibile.
095047

ARTICOLO

WWE Italia 2026: ecco i prezzi dei biglietti. Presale con difficoltà tecniche

11.03.2026 - h 11:39

1' di lettura 200

Partenza non semplicissima per la prima fase di prevendita dei biglietti della WWE in Italia 2026. Nella mattinata di mercoledì 11 marzo diversi fan hanno segnalato difficoltà nell'accesso alla presale attraverso i portali di LiveNation e Ticketmaster, tra pagine che non si caricano e procedure che sembrano bloccarsi durante il passaggio tra le due piattaforme.
Nonostante i problemi tecnici iniziali, dalle pagine degli eventi sono comunque emersi **i prezzi dei biglietti** per gli show che la WWE porterà nel nostro Paese tra fine maggio e inizio giugno.

Ecco le fasce di prezzo indicate per ciascun evento.

Torino – Clash in Italy

Inalpi Arena – 31 maggio 2026
Biglietti da **92,00 euro** fino a **2.443,75 euro**, commissioni escluse.

Torino – Monday Night Raw

Inalpi Arena – 1 giugno 2026
Prezzi da **80,50 euro** fino a **1.725,00 euro**, commissioni escluse.

Bologna – Friday Night SmackDown

Unipol Arena – 5 giugno 2026
Biglietti da **109,25 euro** fino a **1.581,25 euro**, commissioni escluse.

Roma – WWE European Summer Tour

Ritaglio stampa ad uso esclusivo del destinatario, non riproducibile.

095047

Palazzo dello Sport – 6 giugno 2026
Prezzi da **69,00 euro** fino a **718,75 euro**, commissioni escluse.

Firenze – WWE European Summer Tour

Nelson Mandela Forum – 7 giugno 2026
Biglietti da **80,50 euro** fino a **718,75 euro**, commissioni escluse.

I prezzi più alti riguardano le esperienze premium e i pacchetti VIP, che includono posti nelle prime file e contenuti esclusivi per i fan.

Nel frattempo l'attenzione resta alta per le prossime fasi di vendita: **giovedì 12 marzo è prevista un'ulteriore finestra di prevendita tramite LiveNation, prima dell'apertura della vendita generale dei biglietti di venerdì 13 marzo.**

Qui invece gli orari degli show e di apertura dei cancelli.

ARGOMENTI sport, articolo, niccolò staccioli, clash in italy, wwe torino, raw, smackdown, wwe italia, wwe bologna, wwe roma, wwe firenze, biglietti wwe

redazione@vivere.it

CASA DEL COSTUME
SCOPRI L'ESTATE!

Questo è un articolo pubblicato il 11-03-2026 alle 11:39 sul giornale del 11 marzo 2026 - 200 letture

SHORT LINK:
https://vivere.me/gB

Commenti

Leggi tutti...

Ex Ilva, Emiliano scrive al ministro Urso per sollecitare un...

Beat Onto Jazz Festival 2024, al via il 1 agosto con...

Ritaglio stampa ad uso esclusivo del destinatario, non riproducibile.
095047

ARTICOLO

WWE Italia 2026: ecco i prezzi dei biglietti. Presale con difficoltà tecniche

11.03.2026 - h 11:39

1' di lettura 132

Partenza non semplicissima per la prima fase di prevendita dei biglietti della WWE in Italia 2026. Nella mattinata di mercoledì 11 marzo diversi fan hanno segnalato difficoltà nell'accesso alla presale attraverso i portali di LiveNation e Ticketmaster, tra pagine che non si caricano e procedure che sembrano bloccarsi durante il passaggio tra le due piattaforme.
Nonostante i problemi tecnici iniziali, dalle pagine degli eventi sono comunque emersi **i prezzi dei biglietti** per gli show che la WWE porterà nel nostro Paese tra fine maggio e inizio giugno.

Ecco le fasce di prezzo indicate per ciascun evento.

Torino – Clash in Italy

Inalpi Arena – 31 maggio 2026
Biglietti da **92,00 euro** fino a **2.443,75 euro**, commissioni escluse.

Torino – Monday Night Raw

Inalpi Arena – 1 giugno 2026
Prezzi da **80,50 euro** fino a **1.725,00 euro**, commissioni escluse.

Bologna – Friday Night SmackDown

Ritaglio stampa ad uso esclusivo del destinatario, non riproducibile.

095047

Unipol Arena – 5 giugno 2026
Biglietti da **109,25 euro** fino a **1.581,25 euro**, commissioni escluse.

Roma – WWE European Summer Tour

Palazzo dello Sport – 6 giugno 2026
Prezzi da **69,00 euro** fino a **718,75 euro**, commissioni escluse.

Firenze – WWE European Summer Tour

Nelson Mandela Forum – 7 giugno 2026
Biglietti da **80,50 euro** fino a **718,75 euro**, commissioni escluse.

I prezzi più alti riguardano le esperienze premium e i pacchetti VIP, che includono posti nelle prime file e contenuti esclusivi per i fan.

Nel frattempo l'attenzione resta alta per le prossime fasi di vendita: **giovedì 12 marzo è prevista un'ulteriore finestra di prevendita tramite LiveNation, prima dell'apertura della vendita generale dei biglietti di venerdì 13 marzo.**

Qui invece gli orari degli show e di apertura dei cancelli.

ARGOMENTI sport, articolo, niccolò staccioli, clash in italy, wwe torino, raw, smackdown, wwe italia, wwe bologna, wwe roma, wwe firenze, biglietti wwe

redazione@vivere.it

Questo è un articolo pubblicato il 11-03-2026 alle 11:39 sul giornale del 11 marzo 2026 - 132 letture

SHORT LINK:
https://vivere.me/gB

Commenti

Please enable JavaScript to view the comments powered by Disqus.

vivere gallipoli
IL QUOTIDIANO DELLA CITTÀ E DEL TERRITORIO
Leggi tutti...

vivere puglia
QUOTIDIANI ONLINE PER LA TUA CITTÀ
Leggi tutti...

vivere italia
QUOTIDIANI ONLINE PER LA TUA CITTÀ

Ritaglio stampa ad uso esclusivo del destinatario, non riproducibile.

095047

ARTICOLO

WWE Italia 2026: ecco i prezzi dei biglietti. Presale con difficoltà tecniche

11.03.2026 - h 11:39 1' di lettura 111

Partenza non semplicissima per la prima fase di prevendita dei biglietti della WWE in Italia 2026. Nella mattinata di mercoledì 11 marzo diversi fan hanno segnalato difficoltà nell'accesso alla presale attraverso i portali di LiveNation e Ticketmaster, tra pagine che non si caricano e procedure che sembrano bloccarsi durante il passaggio tra le due piattaforme.
Nonostante i problemi tecnici iniziali, dalle pagine degli eventi sono comunque emersi **i prezzi dei biglietti** per gli show che la WWE porterà nel nostro Paese tra fine maggio e inizio giugno.

Ecco le fasce di prezzo indicate per ciascun evento.

Torino – Clash in Italy

Inalpi Arena – 31 maggio 2026
Biglietti da **92,00 euro** fino a **2.443,75 euro**, commissioni escluse.

Torino – Monday Night Raw

Inalpi Arena – 1 giugno 2026
Prezzi da **80,50 euro** fino a **1.725,00 euro**, commissioni escluse.

Bologna – Friday Night SmackDown

Ritaglio stampa ad uso esclusivo del destinatario, non riproducibile.
095047

Unipol Arena – 5 giugno 2026
Biglietti da **109,25 euro** fino a **1.581,25 euro**, commissioni escluse.

Roma – WWE European Summer Tour

Palazzo dello Sport – 6 giugno 2026
Prezzi da **69,00 euro** fino a **718,75 euro**, commissioni escluse.

Firenze – WWE European Summer Tour

Nelson Mandela Forum – 7 giugno 2026
Biglietti da **80,50 euro** fino a **718,75 euro**, commissioni escluse.

I prezzi più alti riguardano le esperienze premium e i pacchetti VIP, che includono posti nelle prime file e contenuti esclusivi per i fan.

Nel frattempo l'attenzione resta alta per le prossime fasi di vendita: **giovedì 12 marzo è prevista un'ulteriore finestra di prevendita tramite LiveNation, prima dell'apertura della vendita generale dei biglietti di venerdì 13 marzo.**

Qui invece gli orari degli show e di apertura dei cancelli.

Per Whatsapp iscriversi al canale https://vivere.me/waVivereGiulianova.

Iscriviti alla nostra newsletter.

ARGOMENTI sport, articolo, niccolò staccioli, clash in italy, wwe torino, raw, smackdown, wwe italia, wwe bologna, wwe roma, wwe firenze, biglietti wwe

redazione@vivere.it

Questo è un articolo pubblicato il 11-03-2026 alle 11:39 sul giornale del 11 marzo 2026 - 111 letture

SHORT LINK:
https://vivere.me/gB

CASA DEL COSTUME
SCOPRI L'ESTATE!

Commenti

Ritaglio stampa ad uso esclusivo del destinatario, non riproducibile.
095047

SOCIAL CATEGORIE NETWORK SERVIZI CONTATTI Cerca

vivere gorizia
IL QUOTIDIANO DELLA CITTÀ E DEL TERRITOR

Diventa Editore del quotidiano Vivere Srl della tua città! NEWS

Top News Ultima Ora

SEI IN > VIVERE GORIZIA > **SPORT**

ARTICOLO

WWE Italia 2026: ecco i prezzi dei biglietti. Presale con difficoltà tecniche

11.03.2026 - h 11:39 1' di lettura 153

Partenza non semplicissima per la prima fase di prevendita dei biglietti della WWE in Italia 2026. Nella mattinata di mercoledì 11 marzo diversi fan hanno segnalato difficoltà nell'accesso alla presale attraverso i portali di LiveNation e Ticketmaster, tra pagine che non si caricano e procedure che sembrano bloccarsi durante il passaggio tra le due piattaforme.
Nonostante i problemi tecnici iniziali, dalle pagine degli eventi sono comunque emersi **i prezzi dei biglietti** per gli show che la WWE porterà nel nostro Paese tra fine maggio e inizio giugno.

Ecco le fasce di prezzo indicate per ciascun evento.

Torino – Clash in Italy

Inalpi Arena – 31 maggio 2026
Biglietti da **92,00 euro** fino a **2.443,75 euro**, commissioni escluse.

Torino – Monday Night Raw

Inalpi Arena – 1 giugno 2026
Prezzi da **80,50 euro** fino a **1.725,00 euro**, commissioni escluse.

Bologna – Friday Night SmackDown

Ritaglio stampa ad uso esclusivo del destinatario, non riproducibile.

095047

Unipol Arena – 5 giugno 2026
Biglietti da **109,25 euro** fino a **1.581,25 euro**, commissioni escluse.

Roma – WWE European Summer Tour

Palazzo dello Sport – 6 giugno 2026
Prezzi da **69,00 euro** fino a **718,75 euro**, commissioni escluse.

Firenze – WWE European Summer Tour

Nelson Mandela Forum – 7 giugno 2026
Biglietti da **80,50 euro** fino a **718,75 euro**, commissioni escluse.

I prezzi più alti riguardano le esperienze premium e i pacchetti VIP, che includono posti nelle prime file e contenuti esclusivi per i fan.

Nel frattempo l'attenzione resta alta per le prossime fasi di vendita: **giovedì 12 marzo è prevista un'ulteriore finestra di prevendita tramite LiveNation, prima dell'apertura della vendita generale dei biglietti di venerdì 13 marzo.**

Qui invece gli orari degli show e di apertura dei cancelli.

È attivo il servizio di notizie **in tempo reale** tramite **Facebook** e **Telegram** di **Vivere Gorizia**.
Per Facebook **Clicca QUI** per trovare la pagina.
Per Telegram cerca il canale **@viveregorizia** o **Clicca QUI**.

ARGOMENTI sport, articolo, niccolò staccioli, clash in italy, wwe torino, raw, smackdown, wwe italia, wwe bologna, wwe roma, wwe firenze, biglietti wwe

redazione@vivere.it

Questo è un articolo pubblicato il 11-03-2026 alle 11:39 sul giornale del 11 marzo 2026 - 153 letture

SHORT LINK:
https://vivere.me/gB

CASA DEL COSTUME
SCOPRI L'ESTATE!

Commenti

Ritaglio stampa ad uso esclusivo del destinatario, non riproducibile.
095047

ARTICOLO

WWE Italia 2026: ecco i prezzi dei biglietti. Presale con difficoltà tecniche

11.03.2026 - h 11:39

1' di lettura 124

Partenza non semplicissima per la prima fase di prevendita dei biglietti della WWE in Italia 2026. Nella mattinata di mercoledì 11 marzo diversi fan hanno segnalato difficoltà nell'accesso alla presale attraverso i portali di LiveNation e Ticketmaster, tra pagine che non si caricano e procedure che sembrano bloccarsi durante il passaggio tra le due piattaforme.
Nonostante i problemi tecnici iniziali, dalle pagine degli eventi sono comunque emersi **i prezzi dei biglietti** per gli show che la WWE porterà nel nostro Paese tra fine maggio e inizio giugno.

Ecco le fasce di prezzo indicate per ciascun evento.

Torino – Clash in Italy

Inalpi Arena – 31 maggio 2026
Biglietti da **92,00 euro** fino a **2.443,75 euro**, commissioni escluse.

Torino – Monday Night Raw

Inalpi Arena – 1 giugno 2026
Prezzi da **80,50 euro** fino a **1.725,00 euro**, commissioni escluse.

Bologna – Friday Night SmackDown

Ritaglio stampa ad uso esclusivo del destinatario, non riproducibile.

095047

Unipol Arena – 5 giugno 2026
Biglietti da **109,25 euro** fino a **1.581,25 euro**, commissioni escluse.

Roma – WWE European Summer Tour

Palazzo dello Sport – 6 giugno 2026
Prezzi da **69,00 euro** fino a **718,75 euro**, commissioni escluse.

Firenze – WWE European Summer Tour

Nelson Mandela Forum – 7 giugno 2026
Biglietti da **80,50 euro** fino a **718,75 euro**, commissioni escluse.

I prezzi più alti riguardano le esperienze premium e i pacchetti VIP, che includono posti nelle prime file e contenuti esclusivi per i fan.

Nel frattempo l'attenzione resta alta per le prossime fasi di vendita: **giovedì 12 marzo è prevista un'ulteriore finestra di prevendita tramite LiveNation, prima dell'apertura della vendita generale dei biglietti di venerdì 13 marzo.**

Qui invece gli orari degli show e di apertura dei cancelli.

Notizie in tempo reale anche su:
Facebook | Telegram | WhatsApp | X | LinkedIn | Mastodon
Clicca e iscriviti!

QUI per iscriverti alla nostra newsletter.

ARGOMENTI

sport, articolo, niccolò staccioli, clash in italy, wwe torino, raw, smackdown, wwe italia, wwe bologna, wwe roma, wwe firenze, biglietti wwe

redazione@vivere.it

Questo è un articolo pubblicato il 11-03-2026 alle 11:39 sul giornale del 11 marzo 2026 - 124 letture

SHORT LINK:
https://vivere.me/gB

Commenti

Ritaglio stampa ad uso esclusivo del destinatario, non riproducibile.
095047

SOCIAL CATEGORIE NETWORK SERVIZI CONTATTI Cerca

vivere imperia
IL QUOTIDIANO DELLA CITTÀ E DEL TERRITOR

Top News Ultima Ora

ARTICOLO

WWE Italia 2026: ecco i prezzi dei biglietti. Presale con difficoltà tecniche

11.03.2026 - h 11:39 1' di lettura 33

Partenza non semplicissima per la prima fase di prevendita dei biglietti della WWE in Italia 2026. Nella mattinata di mercoledì 11 marzo diversi fan hanno segnalato difficoltà nell'accesso alla presale attraverso i portali di LiveNation e Ticketmaster, tra pagine che non si caricano e procedure che sembrano bloccarsi durante il passaggio tra le due piattaforme.
Nonostante i problemi tecnici iniziali, dalle pagine degli eventi sono comunque emersi **i prezzi dei biglietti** per gli show che la WWE porterà nel nostro Paese tra fine maggio e inizio giugno.

Ecco le fasce di prezzo indicate per ciascun evento.

Torino – Clash in Italy

Inalpi Arena – 31 maggio 2026
Biglietti da **92,00 euro** fino a **2.443,75 euro**, commissioni escluse.

Torino – Monday Night Raw

Inalpi Arena – 1 giugno 2026
Prezzi da **80,50 euro** fino a **1.725,00 euro**, commissioni escluse.

Bologna – Friday Night SmackDown

Ritaglio stampa ad uso esclusivo del destinatario, non riproducibile.

095047

Unipol Arena – 5 giugno 2026
Biglietti da **109,25 euro** fino a **1.581,25 euro**, commissioni escluse.

Roma – WWE European Summer Tour

Palazzo dello Sport – 6 giugno 2026
Prezzi da **69,00 euro** fino a **718,75 euro**, commissioni escluse.

Firenze – WWE European Summer Tour

Nelson Mandela Forum – 7 giugno 2026
Biglietti da **80,50 euro** fino a **718,75 euro**, commissioni escluse.

I prezzi più alti riguardano le esperienze premium e i pacchetti VIP, che includono posti nelle prime file e contenuti esclusivi per i fan.

Nel frattempo l'attenzione resta alta per le prossime fasi di vendita: **giovedì 12 marzo è prevista un'ulteriore finestra di prevendita tramite LiveNation, prima dell'apertura della vendita generale dei biglietti di venerdì 13 marzo.**

Qui invece gli orari degli show e di apertura dei cancelli.

È attivo il servizio di notizie **in tempo reale** tramite **Facebook** e **Telegram** di **Vivere Imperia**.
Per Facebook **Clicca QUI** per trovare la pagina.
Per Telegram cerca il canale **@vivereimperia** o **Clicca QUI**.

ARGOMENTI sport, articolo, niccolò staccioli, clash in italy, wwe torino, raw, smackdown, wwe italia, wwe bologna, wwe roma, wwe firenze, biglietti wwe

redazione@vivere.it

Questo è un articolo pubblicato il 11-03-2026 alle 11:39 sul giornale del 11 marzo 2026 - 33 letture

SHORT LINK:
https://vivere.me/gB

CASA DEL COSTUME
SCOPRI L'ESTATE!

Commenti

Ritaglio stampa ad uso esclusivo del destinatario, non riproducibile.
095047

SOCIAL CATEGORIE NETWORK SERVIZI CONTATTI
Cerca

vivere Lamezia Terme
IL QUOTIDIANO DELLA CITTÀ E DEL TERRITORIO

Top News Ultima Ora

SEI IN > VIVERE LAMEZIA TERME > **SPORT**

ARTICOLO

WWE Italia 2026: ecco i prezzi dei biglietti. Presale con difficoltà tecniche

11.03.2026 - h 11:39

1' di lettura 196

Partenza non semplicissima per la prima fase di prevendita dei biglietti della WWE in Italia 2026. Nella mattinata di mercoledì 11 marzo diversi fan hanno segnalato difficoltà nell'accesso alla presale attraverso i portali di LiveNation e Ticketmaster, tra pagine che non si caricano e procedure che sembrano bloccarsi durante il passaggio tra le due piattaforme.
Nonostante i problemi tecnici iniziali, dalle pagine degli eventi sono comunque emersi **i prezzi dei biglietti** per gli show che la WWE porterà nel nostro Paese tra fine maggio e inizio giugno.

Ecco le fasce di prezzo indicate per ciascun evento.

Torino – Clash in Italy

Inalpi Arena – 31 maggio 2026
Biglietti da **92,00 euro** fino a **2.443,75 euro**, commissioni escluse.

Torino – Monday Night Raw

Inalpi Arena – 1 giugno 2026
Prezzi da **80,50 euro** fino a **1.725,00 euro**, commissioni escluse.

Bologna – Friday Night SmackDown

Ritaglio stampa ad uso esclusivo del destinatario, non riproducibile.

095047

Unipol Arena – 5 giugno 2026
Biglietti da **109,25 euro** fino a **1.581,25 euro**, commissioni escluse.

Roma – WWE European Summer Tour

Palazzo dello Sport – 6 giugno 2026
Prezzi da **69,00 euro** fino a **718,75 euro**, commissioni escluse.

Firenze – WWE European Summer Tour

Nelson Mandela Forum – 7 giugno 2026
Biglietti da **80,50 euro** fino a **718,75 euro**, commissioni escluse.

I prezzi più alti riguardano le esperienze premium e i pacchetti VIP, che includono posti nelle prime file e contenuti esclusivi per i fan.

Nel frattempo l'attenzione resta alta per le prossime fasi di vendita: **giovedì 12 marzo è prevista un'ulteriore finestra di prevendita tramite LiveNation, prima dell'apertura della vendita generale dei biglietti di venerdì 13 marzo.**

Qui invece gli orari degli show e di apertura dei cancelli.

ARGOMENTI sport, articolo, niccolò staccioli, clash in italy, wwe torino, raw, smackdown, wwe italia, wwe bologna, wwe roma, wwe firenze, biglietti wwe

redazione@vivere.it

Questo è un articolo pubblicato il 11-03-2026 alle 11:39 sul giornale del 11 marzo 2026 - 196 letture

SHORT LINK:
https://vivere.me/gB

CASA DEL COSTUME
SCOPRI L'ESTATE!

Commenti

Ritaglio stampa ad uso esclusivo del destinatario, non riproducibile.
095047

ARTICOLO

WWE Italia 2026: ecco i prezzi dei biglietti. Presale con difficoltà tecniche

11.03.2026 - h 11:39

1' di lettura 61

Partenza non semplicissima per la prima fase di prevendita dei biglietti della WWE in Italia 2026. Nella mattinata di mercoledì 11 marzo diversi fan hanno segnalato difficoltà nell'accesso alla presale attraverso i portali di LiveNation e Ticketmaster, tra pagine che non si caricano e procedure che sembrano bloccarsi durante il passaggio tra le due piattaforme.
Nonostante i problemi tecnici iniziali, dalle pagine degli eventi sono comunque emersi **i prezzi dei biglietti** per gli show che la WWE porterà nel nostro Paese tra fine maggio e inizio giugno.

Ecco le fasce di prezzo indicate per ciascun evento.

Torino – Clash in Italy

Inalpi Arena – 31 maggio 2026
Biglietti da **92,00 euro** fino a **2.443,75 euro**, commissioni escluse.

Torino – Monday Night Raw

Inalpi Arena – 1 giugno 2026
Prezzi da **80,50 euro** fino a **1.725,00 euro**, commissioni escluse.

Bologna – Friday Night SmackDown

Ritaglio stampa ad uso esclusivo del destinatario, non riproducibile.

095047

Unipol Arena – 5 giugno 2026
Biglietti da **109,25 euro** fino a **1.581,25 euro**, commissioni escluse.

Roma – WWE European Summer Tour

Palazzo dello Sport – 6 giugno 2026
Prezzi da **69,00 euro** fino a **718,75 euro**, commissioni escluse.

Firenze – WWE European Summer Tour

Nelson Mandela Forum – 7 giugno 2026
Biglietti da **80,50 euro** fino a **718,75 euro**, commissioni escluse.

I prezzi più alti riguardano le esperienze premium e i pacchetti VIP, che includono posti nelle prime file e contenuti esclusivi per i fan.

Nel frattempo l'attenzione resta alta per le prossime fasi di vendita: **giovedì 12 marzo è prevista un'ulteriore finestra di prevendita tramite LiveNation, prima dell'apertura della vendita generale dei biglietti di venerdì 13 marzo.**

Qui invece gli orari degli show e di apertura dei cancelli.

ARGOMENTI

sport, articolo, niccolò staccioli, clash in italy, wwe torino, raw, smackdown, wwe italia, wwe bologna, wwe roma, wwe firenze, biglietti wwe

redazione@vivere.it

Questo è un articolo pubblicato il 11-03-2026 alle 11:39 sul giornale del 11 marzo 2026 - 61 letture

SHORT LINK:
https://vivere.me/gB

Commenti

Please enable JavaScript to view the comments powered by Disqus.

vivere lanciano
IL QUOTIDIANO DELLA CITTÀ E DEL TERRITORIO
Leggi tutti...

vivere abruzzo
QUOTIDIANI ONLINE PER LA TUA CITTÀ

Roseto: sassaiole contro i carabinieri e aggressioni ai...
Leggi tutti...

Ritaglio stampa ad uso esclusivo del destinatario, non riproducibile.
095047

SOCIAL CATEGORIE NETWORK SERVIZI CONTATTI Cerca

vivere latina
IL QUOTIDIANO DELLA CITTÀ E DEL TERRITOR

Diventa Editore del quotidiano Vivere Srl della tua città! NEWS

Top News Ultima Ora

ARTICOLO

WWE Italia 2026: ecco i prezzi dei biglietti. Presale con difficoltà tecniche

11.03.2026 - h 11:39

1' di lettura 131

Partenza non semplicissima per la prima fase di prevendita dei biglietti della WWE in Italia 2026. Nella mattinata di mercoledì 11 marzo diversi fan hanno segnalato difficoltà nell'accesso alla presale attraverso i portali di LiveNation e Ticketmaster, tra pagine che non si caricano e procedure che sembrano bloccarsi durante il passaggio tra le due piattaforme.
Nonostante i problemi tecnici iniziali, dalle pagine degli eventi sono comunque emersi **i prezzi dei biglietti** per gli show che la WWE porterà nel nostro Paese tra fine maggio e inizio giugno.

Ecco le fasce di prezzo indicate per ciascun evento.

Torino – Clash in Italy

Inalpi Arena – 31 maggio 2026
Biglietti da **92,00 euro** fino a **2.443,75 euro**, commissioni escluse.

Torino – Monday Night Raw

Inalpi Arena – 1 giugno 2026
Prezzi da **80,50 euro** fino a **1.725,00 euro**, commissioni escluse.

Bologna – Friday Night SmackDown

Ritaglio stampa ad uso esclusivo del destinatario, non riproducibile.

095047

Unipol Arena – 5 giugno 2026
Biglietti da **109,25 euro** fino a **1.581,25 euro**, commissioni escluse.

Roma – WWE European Summer Tour

Palazzo dello Sport – 6 giugno 2026
Prezzi da **69,00 euro** fino a **718,75 euro**, commissioni escluse.

Firenze – WWE European Summer Tour

Nelson Mandela Forum – 7 giugno 2026
Biglietti da **80,50 euro** fino a **718,75 euro**, commissioni escluse.

I prezzi più alti riguardano le esperienze premium e i pacchetti VIP, che includono posti nelle prime file e contenuti esclusivi per i fan.

Nel frattempo l'attenzione resta alta per le prossime fasi di vendita: **giovedì 12 marzo è prevista un'ulteriore finestra di prevendita tramite LiveNation, prima dell'apertura della vendita generale dei biglietti di venerdì 13 marzo.**

Qui invece gli orari degli show e di apertura dei cancelli.

È attivo il servizio di notizie **in tempo reale** tramite **Facebook** e **Telegram** di **Vivere Latina**.
Per Facebook **Clicca QUI** per trovare la pagina.
Per Telegram cerca il canale **@viverelatina** o **Clicca QUI**.

ARGOMENTI sport, articolo, niccolò staccioli, clash in italy, wwe torino, raw, smackdown, wwe italia, wwe bologna, wwe roma, wwe firenze, biglietti wwe

redazione@vivere.it

CASA DEL COSTUME
SCOPRI L'ESTATE!

Questo è un articolo pubblicato il 11-03-2026 alle 11:39 sul giornale del 11 marzo 2026 - 131 letture

SHORT LINK:
https://vivere.me/gB

Ritaglio stampa ad uso esclusivo del destinatario, non riproducibile.
095047

Commenti

ARTICOLO

WWE Italia 2026: ecco i prezzi dei biglietti. Presale con difficoltà tecniche

11.03.2026 - h 11:39

1' di lettura 163

Partenza non semplicissima per la prima fase di prevendita dei biglietti della WWE in Italia 2026. Nella mattinata di mercoledì 11 marzo diversi fan hanno segnalato difficoltà nell'accesso alla presale attraverso i portali di LiveNation e Ticketmaster, tra pagine che non si caricano e procedure che sembrano bloccarsi durante il passaggio tra le due piattaforme.
Nonostante i problemi tecnici iniziali, dalle pagine degli eventi sono comunque emersi **i prezzi dei biglietti** per gli show che la WWE porterà nel nostro Paese tra fine maggio e inizio giugno.

Ecco le fasce di prezzo indicate per ciascun evento.

Torino – Clash in Italy

Inalpi Arena – 31 maggio 2026
Biglietti da **92,00 euro** fino a **2.443,75 euro**, commissioni escluse.

Torino – Monday Night Raw

Inalpi Arena – 1 giugno 2026
Prezzi da **80,50 euro** fino a **1.725,00 euro**, commissioni escluse.

Bologna – Friday Night SmackDown

Ritaglio stampa ad uso esclusivo del destinatario, non riproducibile.

095047

Unipol Arena – 5 giugno 2026
Biglietti da **109,25 euro** fino a **1.581,25 euro**, commissioni escluse.

Roma – WWE European Summer Tour

Palazzo dello Sport – 6 giugno 2026
Prezzi da **69,00 euro** fino a **718,75 euro**, commissioni escluse.

Firenze – WWE European Summer Tour

Nelson Mandela Forum – 7 giugno 2026
Biglietti da **80,50 euro** fino a **718,75 euro**, commissioni escluse.

I prezzi più alti riguardano le esperienze premium e i pacchetti VIP, che includono posti nelle prime file e contenuti esclusivi per i fan.

Nel frattempo l'attenzione resta alta per le prossime fasi di vendita: **giovedì 12 marzo è prevista un'ulteriore finestra di prevendita tramite LiveNation, prima dell'apertura della vendita generale dei biglietti di venerdì 13 marzo.**

Qui invece gli orari degli show e di apertura dei cancelli.

ARGOMENTI sport, articolo, niccolò staccioli, clash in italy, wwe torino, raw, smackdown, wwe italia, wwe bologna, wwe roma, wwe firenze, biglietti wwe

redazione@vivere.it

Questo è un articolo pubblicato il 11-03-2026 alle 11:39 sul giornale del 11 marzo 2026 - 163 letture

SHORT LINK:
https://vivere.me/gB

Commenti

Please enable JavaScript to view the comments powered by Disqus.

vivere lecco
IL QUOTIDIANO DELLA CITTÀ E DEL TERRITORIO
Leggi tutti...

vivere lombardia
QUOTIDIANI ONLINE PER LA TUA CITTÀ
Leggi tutti...

vivere italia
QUOTIDIANI ONLINE PER LA TUA CITTÀ
Leggi tutti...

Ritaglio stampa ad uso esclusivo del destinatario, non riproducibile.
095047

SOCIAL CATEGORIE NETWORK SERVIZI CONTATTI Cerca

vivere lucca
IL QUOTIDIANO DELLA CITTÀ E DEL TERRITOR

Top News Ultima Ora

SEI IN > VIVERE LUCCA > **SPORT**

ARTICOLO

WWE Italia 2026: ecco i prezzi dei biglietti. Presale con difficoltà tecniche

11.03.2026 - h 11:39 1' di lettura 125

Partenza non semplicissima per la prima fase di prevendita dei biglietti della WWE in Italia 2026. Nella mattinata di mercoledì 11 marzo diversi fan hanno segnalato difficoltà nell'accesso alla presale attraverso i portali di LiveNation e Ticketmaster, tra pagine che non si caricano e procedure che sembrano bloccarsi durante il passaggio tra le due piattaforme.
Nonostante i problemi tecnici iniziali, dalle pagine degli eventi sono comunque emersi **i prezzi dei biglietti** per gli show che la WWE porterà nel nostro Paese tra fine maggio e inizio giugno.

Ecco le fasce di prezzo indicate per ciascun evento.

Torino – Clash in Italy

Inalpi Arena – 31 maggio 2026
Biglietti da **92,00 euro** fino a **2.443,75 euro**, commissioni escluse.

Torino – Monday Night Raw

Inalpi Arena – 1 giugno 2026
Prezzi da **80,50 euro** fino a **1.725,00 euro**, commissioni escluse.

Bologna – Friday Night SmackDown

Ritaglio stampa ad uso esclusivo del destinatario, non riproducibile.

095047

Unipol Arena – 5 giugno 2026
Biglietti da **109,25 euro** fino a **1.581,25 euro**, commissioni escluse.

Roma – WWE European Summer Tour

Palazzo dello Sport – 6 giugno 2026
Prezzi da **69,00 euro** fino a **718,75 euro**, commissioni escluse.

Firenze – WWE European Summer Tour

Nelson Mandela Forum – 7 giugno 2026
Biglietti da **80,50 euro** fino a **718,75 euro**, commissioni escluse.

I prezzi più alti riguardano le esperienze premium e i pacchetti VIP, che includono posti nelle prime file e contenuti esclusivi per i fan.

Nel frattempo l'attenzione resta alta per le prossime fasi di vendita: **giovedì 12 marzo è prevista un'ulteriore finestra di prevendita tramite LiveNation, prima dell'apertura della vendita generale dei biglietti di venerdì 13 marzo.**

Qui invece gli orari degli show e di apertura dei cancelli.

Per **Vivere Lucca** è attivo il servizio di notizie **in tempo reale** anche su:
Facebook | **Telegram** | **WhatsApp** | **LinkedIn** | **Mastodon**
Clicca e iscriviti!

ARGOMENTI sport, articolo, niccolò staccioli, clash in italy, wwe torino, raw, smackdown, wwe italia, wwe bologna, wwe roma, wwe firenze, biglietti wwe

redazione@vivere.it

CASA DEL COSTUME
SCOPRI L'ESTATE!

Questo è un articolo pubblicato il 11-03-2026 alle 11:39 sul giornale del 11 marzo 2026 - 125 letture

SHORT LINK:
https://vivere.me/gB

Commenti

Ritaglio stampa ad uso esclusivo del destinatario, non riproducibile.
095047

vivere manfredonia
IL QUOTIDIANO DELLA CITTÀ E DEL TERRITOR

ARTICOLO

WWE Italia 2026: ecco i prezzi dei biglietti. Presale con difficoltà tecniche

11.03.2026 - h 11:39 1' di lettura 124

Partenza non semplicissima per la prima fase di prevendita dei biglietti della WWE in Italia 2026. Nella mattinata di mercoledì 11 marzo diversi fan hanno segnalato difficoltà nell'accesso alla presale attraverso i portali di LiveNation e Ticketmaster, tra pagine che non si caricano e procedure che sembrano bloccarsi durante il passaggio tra le due piattaforme.
Nonostante i problemi tecnici iniziali, dalle pagine degli eventi sono comunque emersi **i prezzi dei biglietti** per gli show che la WWE porterà nel nostro Paese tra fine maggio e inizio giugno.

Ecco le fasce di prezzo indicate per ciascun evento.

Torino – Clash in Italy

Inalpi Arena – 31 maggio 2026
Biglietti da **92,00 euro** fino a **2.443,75 euro**, commissioni escluse.

Torino – Monday Night Raw

Inalpi Arena – 1 giugno 2026
Prezzi da **80,50 euro** fino a **1.725,00 euro**, commissioni escluse.

Bologna – Friday Night SmackDown

Unipol Arena – 5 giugno 2026
Biglietti da **109,25 euro** fino a **1.581,25 euro**, commissioni escluse.

Roma – WWE European Summer Tour

Ritaglio stampa ad uso esclusivo del destinatario, non riproducibile.
095047

Palazzo dello Sport – 6 giugno 2026
Prezzi da **69,00 euro** fino a **718,75 euro**, commissioni escluse.

Firenze – WWE European Summer Tour

Nelson Mandela Forum – 7 giugno 2026
Biglietti da **80,50 euro** fino a **718,75 euro**, commissioni escluse.

I prezzi più alti riguardano le esperienze premium e i pacchetti VIP, che includono posti nelle prime file e contenuti esclusivi per i fan.

Nel frattempo l'attenzione resta alta per le prossime fasi di vendita: **giovedì 12 marzo è prevista un'ulteriore finestra di prevendita tramite LiveNation, prima dell'apertura della vendita generale dei biglietti di venerdì 13 marzo.**

Qui invece gli orari degli show e di apertura dei cancelli.

ARGOMENTI sport, articolo, niccolò staccioli, clash in italy, wwe torino, raw, smackdown, wwe italia, wwe bologna, wwe roma, wwe firenze, biglietti wwe

redazione@vivere.it

Questo è un articolo pubblicato il 11-03-2026 alle 11:39 sul giornale del 11 marzo 2026 - 124 letture

SHORT LINK:
https://vivere.me/gB

Commenti

vivere manfredonia
IL QUOTIDIANO DELLA CITTÀ E DEL TERRITORIO
Leggi tutti...

vivere puglia
QUOTIDIANI ONLINE PER LA TUA CITTÀ
Leggi tutti...

Ritaglio stampa ad uso esclusivo del destinatario, non riproducibile.
095047

SOCIAL CATEGORIE NETWORK SERVIZI CONTATTI
Cerca

viveremantova
IL QUOTIDIANO DELLA CITTÀ E DEL TERRITORIO

Top News Ultima Ora

CASA DEL COSTUME
SCOPRI L'ESTATE!

ARTICOLO

WWE Italia 2026: ecco i prezzi dei biglietti. Presale con difficoltà tecniche

11.03.2026 - h 11:39

1' di lettura 124

Partenza non semplicissima per la prima fase di prevendita dei biglietti della WWE in Italia 2026. Nella mattinata di mercoledì 11 marzo diversi fan hanno segnalato difficoltà nell'accesso alla presale attraverso i portali di LiveNation e Ticketmaster, tra pagine che non si caricano e procedure che sembrano bloccarsi durante il passaggio tra le due piattaforme.
Nonostante i problemi tecnici iniziali, dalle pagine degli eventi sono comunque emersi **i prezzi dei biglietti** per gli show che la WWE porterà nel nostro Paese tra fine maggio e inizio giugno.

Ecco le fasce di prezzo indicate per ciascun evento.

Torino – Clash in Italy

Inalpi Arena – 31 maggio 2026
Biglietti da **92,00 euro** fino a **2.443,75 euro**, commissioni escluse.

Torino – Monday Night Raw

Inalpi Arena – 1 giugno 2026
Prezzi da **80,50 euro** fino a **1.725,00 euro**, commissioni escluse.

Bologna – Friday Night SmackDown

Ritaglio stampa ad uso esclusivo del destinatario, non riproducibile.

095047

Unipol Arena – 5 giugno 2026
Biglietti da **109,25 euro** fino a **1.581,25 euro**, commissioni escluse.

Roma – WWE European Summer Tour

Palazzo dello Sport – 6 giugno 2026
Prezzi da **69,00 euro** fino a **718,75 euro**, commissioni escluse.

Firenze – WWE European Summer Tour

Nelson Mandela Forum – 7 giugno 2026
Biglietti da **80,50 euro** fino a **718,75 euro**, commissioni escluse.

I prezzi più alti riguardano le esperienze premium e i pacchetti VIP, che includono posti nelle prime file e contenuti esclusivi per i fan.

Nel frattempo l'attenzione resta alta per le prossime fasi di vendita: **giovedì 12 marzo è prevista un'ulteriore finestra di prevendita tramite LiveNation, prima dell'apertura della vendita generale dei biglietti di venerdì 13 marzo.**

Qui invece gli orari degli show e di apertura dei cancelli.

ARGOMENTI

sport, articolo, niccolò staccioli, clash in italy, wwe torino, raw, smackdown, wwe italia, wwe bologna, wwe roma, wwe firenze, biglietti wwe

redazione@vivere.it

Questo è un articolo pubblicato il 11-03-2026 alle 11:39 sul giornale del 11 marzo 2026 - 124 letture

SHORT LINK:
https://vivere.me/gB

Commenti

Ritaglio stampa ad uso esclusivo del destinatario, non riproducibile.
095047

SOCIAL CATEGORIE NETWORK SERVIZI CONTATTI
Cerca

vivere massa
IL QUOTIDIANO DELLA CITTÀ E DEL TERRITOR

Top News Ultima Ora

SEI IN > VIVERE MASSA > **SPORT**

ARTICOLO

WWE Firenze 2026, i prezzi ufficiali dei biglietti. Presale tra problemi tecnici

11.03.2026 - h 11:39 1' di lettura 24

Partenza non semplicissima per la prima fase di prevendita dei biglietti della WWE in Italia 2026. Nella mattinata di mercoledì 11 marzo diversi fan hanno segnalato difficoltà nell'accesso alla presale attraverso i portali di LiveNation e Ticketmaster, tra pagine che non si caricano e procedure che sembrano bloccarsi durante il passaggio tra le due piattaforme.
Nonostante i problemi tecnici iniziali, dalle pagine degli eventi sono comunque emersi **i prezzi dei biglietti** per gli show che la WWE porterà nel nostro Paese tra fine maggio e inizio giugno.

Ecco le fasce di prezzo indicate per ciascun evento.

Torino – Clash in Italy

Inalpi Arena – 31 maggio 2026
Biglietti da **92,00 euro** fino a **2.443,75 euro**, commissioni escluse.

Torino – Monday Night Raw

Inalpi Arena – 1 giugno 2026
Prezzi da **80,50 euro** fino a **1.725,00 euro**, commissioni escluse.

Bologna – Friday Night SmackDown

Ritaglio stampa ad uso esclusivo del destinatario, non riproducibile.
095047

Unipol Arena – 5 giugno 2026
Biglietti da **109,25 euro** fino a **1.581,25 euro**, commissioni escluse.

Roma – WWE European Summer Tour

Palazzo dello Sport – 6 giugno 2026
Prezzi da **69,00 euro** fino a **718,75 euro**, commissioni escluse.

Firenze – WWE European Summer Tour

Nelson Mandela Forum – 7 giugno 2026
Biglietti da **80,50 euro** fino a **718,75 euro**, commissioni escluse.

I prezzi più alti riguardano le esperienze premium e i pacchetti VIP, che includono posti nelle prime file e contenuti esclusivi per i fan.

Nel frattempo l'attenzione resta alta per le prossime fasi di vendita: **giovedì 12 marzo è prevista un'ulteriore finestra di prevendita tramite LiveNation, prima dell'apertura della vendita generale dei biglietti di venerdì 13 marzo.**

Qui invece gli orari degli show e di apertura dei cancelli.

ARGOMENTI

sport, articolo, niccolò staccioli, clash in italy, wwe torino, raw, smackdown, wwe italia, wwe bologna, wwe roma, wwe firenze, biglietti wwe

redazione@vivere.it

Questo è un articolo pubblicato il 11-03-2026 alle 11:39 sul giornale del 11 marzo 2026 - 24 letture

SHORT LINK:
https://vivere.me/gB

Commenti

Ritaglio stampa ad uso esclusivo del destinatario, non riproducibile.
095047

SOCIAL CATEGORIE NETWORK SERVIZI CONTATTI
Cerca

vivere messina
IL QUOTIDIANO DELLA CITTÀ E DEL TERRITORIO

Top News Ultima Ora

CASA DEL COSTUME
SCOPRI L'ESTATE!

ARTICOLO

WWE Italia 2026: ecco i prezzi dei biglietti. Presale con difficoltà tecniche

11.03.2026 - h 11:39

1' di lettura 111

Partenza non semplicissima per la prima fase di prevendita dei biglietti della WWE in Italia 2026. Nella mattinata di mercoledì 11 marzo diversi fan hanno segnalato difficoltà nell'accesso alla presale attraverso i portali di LiveNation e Ticketmaster, tra pagine che non si caricano e procedure che sembrano bloccarsi durante il passaggio tra le due piattaforme.
Nonostante i problemi tecnici iniziali, dalle pagine degli eventi sono comunque emersi **i prezzi dei biglietti** per gli show che la WWE porterà nel nostro Paese tra fine maggio e inizio giugno.

Ecco le fasce di prezzo indicate per ciascun evento.

Torino – Clash in Italy

Inalpi Arena – 31 maggio 2026
Biglietti da **92,00 euro** fino a **2.443,75 euro**, commissioni escluse.

Torino – Monday Night Raw

Inalpi Arena – 1 giugno 2026
Prezzi da **80,50 euro** fino a **1.725,00 euro**, commissioni escluse.

Bologna – Friday Night SmackDown

Ritaglio stampa ad uso esclusivo del destinatario, non riproducibile.

095047

Unipol Arena – 5 giugno 2026
Biglietti da **109,25 euro** fino a **1.581,25 euro**, commissioni escluse.

Roma – WWE European Summer Tour

Palazzo dello Sport – 6 giugno 2026
Prezzi da **69,00 euro** fino a **718,75 euro**, commissioni escluse.

Firenze – WWE European Summer Tour

Nelson Mandela Forum – 7 giugno 2026
Biglietti da **80,50 euro** fino a **718,75 euro**, commissioni escluse.

I prezzi più alti riguardano le esperienze premium e i pacchetti VIP, che includono posti nelle prime file e contenuti esclusivi per i fan.

Nel frattempo l'attenzione resta alta per le prossime fasi di vendita: **giovedì 12 marzo è prevista un'ulteriore finestra di prevendita tramite LiveNation, prima dell'apertura della vendita generale dei biglietti di venerdì 13 marzo.**

Qui invece gli orari degli show e di apertura dei cancelli.

È attivo il servizio di notizie in tempo reale tramite Telegram di **VivereMessina**
Per iscriversi gratuitamente al canale **Telegram** clicca qui o cerca **@viveremessina**
Seguici anche sui nostri canali social, Facebook e Twitter:
Facebook: www.facebook.com/Vivere-Messina
Twitter: twitter.com/VivereMessina

ARGOMENTI

sport, articolo, niccolò staccioli, clash in italy, wwe torino, raw, smackdown, wwe italia, wwe bologna, wwe roma, wwe firenze, biglietti wwe

redazione@vivere.it

Questo è un articolo pubblicato il 11-03-2026 alle 11:39 sul giornale del 11 marzo 2026 - 111 letture

SHORT LINK:
https://vivere.me/gB

Ritaglio stampa ad uso esclusivo del destinatario, non riproducibile.
095047

Commenti

vivere messina
IL QUOTIDIANO DELLA CITTÀ E DEL TERRITORIO

Donna uccisa a coltellate: fermato l'ex compagno

Leggi tutti...

vivere sicilia
QUOTIDIANI ONLINE PER LA TUA CITTÀ

Catania: sequestrato il patrimonio di "U ciuraru", tre...

Messina: donna uccisa a coltellate, fermato l'ex compagno

Traffico di migranti: un arresto a Caltanissetta

Noto, un viaggio tra archeologia, medioevo, barocco e...

Leggi tutti...

vivere italia
QUOTIDIANI ONLINE PER LA TUA CITTÀ

Sinner, lite con pubblico a Indian Wells: "Potete smettere di...

Champions League, oggi Psg-Chelsea: orario, probabili...

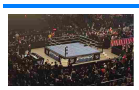

WWE Italia 2026: ecco i prezzi dei biglietti. Presale con...

Petrolio oltre i 100 dollari, non è finita: ecco cosa può...

Leggi tutti...

Vivere Messina, supplemento di Vivere Marche, testata edita da Vivere SRL. Direttore editoriale **Giulia Mancinelli**, direttore responsabile **Michele Pinto**.Registrazione presso il tribunale di Ancona n° 9 del 29 Agosto 2017. Iscrizione ROC 30223.
Redazione: Via Mamiani 26 Senigallia AN Tel. 071.7921452.
Informativa sulla Privacy.
Pubblicità: Pubblicelli 342.9343829.
Accedi | Pagina generata in 0.02 secondi

Ritaglio stampa ad uso esclusivo del destinatario, non riproducibile.

095047

SOCIAL CATEGORIE NETWORK SERVIZI CONTATTI Cerca

vivere molfetta
IL QUOTIDIANO DELLA CITTÀ E DEL TERRITOR

Diventa Editore del quotidiano Vivere Srl della tua città! NEWS

Top News Ultima Ora

ARTICOLO

WWE Italia 2026: ecco i prezzi dei biglietti. Presale con difficoltà tecniche

11.03.2026 - h 11:39

1' di lettura 141

Partenza non semplicissima per la prima fase di prevendita dei biglietti della WWE in Italia 2026. Nella mattinata di mercoledì 11 marzo diversi fan hanno segnalato difficoltà nell'accesso alla presale attraverso i portali di LiveNation e Ticketmaster, tra pagine che non si caricano e procedure che sembrano bloccarsi durante il passaggio tra le due piattaforme.
Nonostante i problemi tecnici iniziali, dalle pagine degli eventi sono comunque emersi **i prezzi dei biglietti** per gli show che la WWE porterà nel nostro Paese tra fine maggio e inizio giugno.

Ecco le fasce di prezzo indicate per ciascun evento.

Torino – Clash in Italy

Inalpi Arena – 31 maggio 2026
Biglietti da **92,00 euro** fino a **2.443,75 euro**, commissioni escluse.

Torino – Monday Night Raw

Inalpi Arena – 1 giugno 2026
Prezzi da **80,50 euro** fino a **1.725,00 euro**, commissioni escluse.

Bologna – Friday Night SmackDown

Ritaglio stampa ad uso esclusivo del destinatario, non riproducibile.

095047

Unipol Arena – 5 giugno 2026
Biglietti da **109,25 euro** fino a **1.581,25 euro**, commissioni escluse.

Roma – WWE European Summer Tour

Palazzo dello Sport – 6 giugno 2026
Prezzi da **69,00 euro** fino a **718,75 euro**, commissioni escluse.

Firenze – WWE European Summer Tour

Nelson Mandela Forum – 7 giugno 2026
Biglietti da **80,50 euro** fino a **718,75 euro**, commissioni escluse.

I prezzi più alti riguardano le esperienze premium e i pacchetti VIP, che includono posti nelle prime file e contenuti esclusivi per i fan.

Nel frattempo l'attenzione resta alta per le prossime fasi di vendita: **giovedì 12 marzo è prevista un'ulteriore finestra di prevendita tramite LiveNation, prima dell'apertura della vendita generale dei biglietti di venerdì 13 marzo.**

Qui invece gli orari degli show e di apertura dei cancelli.

ARGOMENTI

sport, articolo, niccolò staccioli, clash in italy, wwe torino, raw, smackdown, wwe italia, wwe bologna, wwe roma, wwe firenze, biglietti wwe

redazione@vivere.it

CASA DEL COSTUME
SCOPRI L'ESTATE!

Questo è un articolo pubblicato il 11-03-2026 alle 11:39 sul giornale del 11 marzo 2026 - 141 letture

SHORT LINK:
https://vivere.me/gB

Commenti

Ritaglio stampa ad uso esclusivo del destinatario, non riproducibile.
095047

ARTICOLO

WWE Italia 2026: ecco i prezzi dei biglietti. Presale con difficoltà tecniche

11.03.2026 - h 11:39

1' di lettura 219

Partenza non semplicissima per la prima fase di prevendita dei biglietti della WWE in Italia 2026. Nella mattinata di mercoledì 11 marzo diversi fan hanno segnalato difficoltà nell'accesso alla presale attraverso i portali di LiveNation e Ticketmaster, tra pagine che non si caricano e procedure che sembrano bloccarsi durante il passaggio tra le due piattaforme.
Nonostante i problemi tecnici iniziali, dalle pagine degli eventi sono comunque emersi **i prezzi dei biglietti** per gli show che la WWE porterà nel nostro Paese tra fine maggio e inizio giugno.

Ecco le fasce di prezzo indicate per ciascun evento.

Torino – Clash in Italy

Inalpi Arena – 31 maggio 2026
Biglietti da **92,00 euro** fino a **2.443,75 euro**, commissioni escluse.

Torino – Monday Night Raw

Inalpi Arena – 1 giugno 2026
Prezzi da **80,50 euro** fino a **1.725,00 euro**, commissioni escluse.

Bologna – Friday Night SmackDown

Ritaglio stampa ad uso esclusivo del destinatario, non riproducibile.

095047

Unipol Arena – 5 giugno 2026
Biglietti da **109,25 euro** fino a **1.581,25 euro**, commissioni escluse.

Roma – WWE European Summer Tour

Palazzo dello Sport – 6 giugno 2026
Prezzi da **69,00 euro** fino a **718,75 euro**, commissioni escluse.

Firenze – WWE European Summer Tour

Nelson Mandela Forum – 7 giugno 2026
Biglietti da **80,50 euro** fino a **718,75 euro**, commissioni escluse.

I prezzi più alti riguardano le esperienze premium e i pacchetti VIP, che includono posti nelle prime file e contenuti esclusivi per i fan.

Nel frattempo l'attenzione resta alta per le prossime fasi di vendita: **giovedì 12 marzo è prevista un'ulteriore finestra di prevendita tramite LiveNation, prima dell'apertura della vendita generale dei biglietti di venerdì 13 marzo.**

Qui invece gli orari degli show e di apertura dei cancelli.

È attivo il servizio di notizie **in tempo reale** tramite **Facebook** e **Telegram** di **Vivere Nuoro**.
Per Facebook **Clicca QUI** per trovare la pagina.
Per Telegram cerca il canale **@viverenuoro** o **Clicca QUI**.

ARGOMENTI sport, articolo, niccolò staccioli, clash in italy, wwe torino, raw, smackdown, wwe italia, wwe bologna, wwe roma, wwe firenze, biglietti wwe

redazione@vivere.it

Questo è un articolo pubblicato il 11-03-2026 alle 11:39 sul giornale del 11 marzo 2026 - 219 letture

SHORT LINK:
https://vivere.me/gB

Commenti

Please enable JavaScript to view the comments powered by Disqus.

Ritaglio stampa ad uso esclusivo del destinatario, non riproducibile.
095047

Vivere Nuoro, supplemento di Vivere Marche, testata edita da Vivere SRL. Direttore editoriale **Giulia Mancinelli**, direttore responsabile **Michele Pinto**.Registrazione presso il tribunale di Ancona n° 9 del 29 Agosto 2017. Iscrizione ROC 30223.
Redazione: Via Mamiani 26 Senigallia AN Tel. 071.7921452.
Informativa sulla Privacy.
Pubblicità: Pubblicelli 342.9343829.

CASA DEL COSTUME
SCOPRI L'ESTATE!

ARTICOLO

WWE Italia 2026: ecco i prezzi dei biglietti. Presale con difficoltà tecniche

11.03.2026 - h 11:39

1' di lettura 132

Partenza non semplicissima per la prima fase di prevendita dei biglietti della WWE in Italia 2026. Nella mattinata di mercoledì 11 marzo diversi fan hanno segnalato difficoltà nell'accesso alla presale attraverso i portali di LiveNation e Ticketmaster, tra pagine che non si caricano e procedure che sembrano bloccarsi durante il passaggio tra le due piattaforme.
Nonostante i problemi tecnici iniziali, dalle pagine degli eventi sono comunque emersi **i prezzi dei biglietti** per gli show che la WWE porterà nel nostro Paese tra fine maggio e inizio giugno.

Ecco le fasce di prezzo indicate per ciascun evento.

Torino – Clash in Italy

Inalpi Arena – 31 maggio 2026
Biglietti da **92,00 euro** fino a **2.443,75 euro**, commissioni escluse.

Torino – Monday Night Raw

Inalpi Arena – 1 giugno 2026
Prezzi da **80,50 euro** fino a **1.725,00 euro**, commissioni escluse.

Bologna – Friday Night SmackDown

Ritaglio stampa ad uso esclusivo del destinatario, non riproducibile.
095047

Unipol Arena – 5 giugno 2026
Biglietti da **109,25 euro** fino a **1.581,25 euro**, commissioni escluse.

Roma – WWE European Summer Tour

Palazzo dello Sport – 6 giugno 2026
Prezzi da **69,00 euro** fino a **718,75 euro**, commissioni escluse.

Firenze – WWE European Summer Tour

Nelson Mandela Forum – 7 giugno 2026
Biglietti da **80,50 euro** fino a **718,75 euro**, commissioni escluse.

I prezzi più alti riguardano le esperienze premium e i pacchetti VIP, che includono posti nelle prime file e contenuti esclusivi per i fan.

Nel frattempo l'attenzione resta alta per le prossime fasi di vendita: **giovedì 12 marzo è prevista un'ulteriore finestra di prevendita tramite LiveNation, prima dell'apertura della vendita generale dei biglietti di venerdì 13 marzo.**

Qui invece gli orari degli show e di apertura dei cancelli.

È attivo il servizio di notizie **in tempo reale** tramite **Facebook** e **Telegram** di **Vivere Oristano**.
Per Facebook **Clicca QUI** per trovare la pagina.
Per Telegram cerca il canale **@vivereoristano** o **Clicca QUI**.

ARGOMENTI sport, articolo, niccolò staccioli, clash in italy, wwe torino, raw, smackdown, wwe italia, wwe bologna, wwe roma, wwe firenze, biglietti wwe

redazione@vivere.it

Questo è un articolo pubblicato il 11-03-2026 alle 11:39 sul giornale del 11 marzo 2026 - 132 letture

SHORT LINK:
https://vivere.me/gB

Commenti

Ritaglio stampa ad uso esclusivo del destinatario, non riproducibile.
095047

ARTICOLO

WWE Italia 2026: ecco i prezzi dei biglietti. Presale con difficoltà tecniche

11.03.2026 - h 11:39

1' di lettura 112

Partenza non semplicissima per la prima fase di prevendita dei biglietti della WWE in Italia 2026. Nella mattinata di mercoledì 11 marzo diversi fan hanno segnalato difficoltà nell'accesso alla presale attraverso i portali di LiveNation e Ticketmaster, tra pagine che non si caricano e procedure che sembrano bloccarsi durante il passaggio tra le due piattaforme.
Nonostante i problemi tecnici iniziali, dalle pagine degli eventi sono comunque emersi **i prezzi dei biglietti** per gli show che la WWE porterà nel nostro Paese tra fine maggio e inizio giugno.

Ecco le fasce di prezzo indicate per ciascun evento.

Torino – Clash in Italy

Inalpi Arena – 31 maggio 2026
Biglietti da **92,00 euro** fino a **2.443,75 euro**, commissioni escluse.

Torino – Monday Night Raw

Inalpi Arena – 1 giugno 2026
Prezzi da **80,50 euro** fino a **1.725,00 euro**, commissioni escluse.

Bologna – Friday Night SmackDown

Ritaglio stampa ad uso esclusivo del destinatario, non riproducibile.

095047

Unipol Arena – 5 giugno 2026
Biglietti da **109,25 euro** fino a **1.581,25 euro**, commissioni escluse.

Roma – WWE European Summer Tour

Palazzo dello Sport – 6 giugno 2026
Prezzi da **69,00 euro** fino a **718,75 euro**, commissioni escluse.

Firenze – WWE European Summer Tour

Nelson Mandela Forum – 7 giugno 2026
Biglietti da **80,50 euro** fino a **718,75 euro**, commissioni escluse.

I prezzi più alti riguardano le esperienze premium e i pacchetti VIP, che includono posti nelle prime file e contenuti esclusivi per i fan.

Nel frattempo l'attenzione resta alta per le prossime fasi di vendita: **giovedì 12 marzo è prevista un'ulteriore finestra di prevendita tramite LiveNation, prima dell'apertura della vendita generale dei biglietti di venerdì 13 marzo.**

Qui invece gli orari degli show e di apertura dei cancelli.

Notizie in tempo reale anche su:
Facebook | Telegram | WhatsApp | X | LinkedIn
Clicca e iscriviti!

QUI per iscriverti alla nostra newsletter.

ARGOMENTI

sport, articolo, niccolò staccioli, clash in italy, wwe torino, raw, smackdown, wwe italia, wwe bologna, wwe roma, wwe firenze, biglietti wwe

redazione@vivere.it

Questo è un articolo pubblicato il 11-03-2026 alle 11:39 sul giornale del 11 marzo 2026 - 112 letture

SHORT LINK:
https://vivere.me/gB

CASA DEL COSTUME
SCOPRI L'ESTATE!

Commenti

Ritaglio stampa ad uso esclusivo del destinatario, non riproducibile.
095047

CASA DEL COSTUME
SCOPRI L'ESTATE!

ARTICOLO

WWE Italia 2026: ecco i prezzi dei biglietti. Presale con difficoltà tecniche

11.03.2026 - h 11:39 1' di lettura 156

Partenza non semplicissima per la prima fase di prevendita dei biglietti della WWE in Italia 2026. Nella mattinata di mercoledì 11 marzo diversi fan hanno segnalato difficoltà nell'accesso alla presale attraverso i portali di LiveNation e Ticketmaster, tra pagine che non si caricano e procedure che sembrano bloccarsi durante il passaggio tra le due piattaforme.
Nonostante i problemi tecnici iniziali, dalle pagine degli eventi sono comunque emersi **i prezzi dei biglietti** per gli show che la WWE porterà nel nostro Paese tra fine maggio e inizio giugno.

Ecco le fasce di prezzo indicate per ciascun evento.

Torino – Clash in Italy

Inalpi Arena – 31 maggio 2026
Biglietti da **92,00 euro** fino a **2.443,75 euro**, commissioni escluse.

Torino – Monday Night Raw

Inalpi Arena – 1 giugno 2026
Prezzi da **80,50 euro** fino a **1.725,00 euro**, commissioni escluse.

Bologna – Friday Night SmackDown

Ritaglio stampa ad uso esclusivo del destinatario, non riproducibile.
095047

Unipol Arena – 5 giugno 2026
Biglietti da **109,25 euro** fino a **1.581,25 euro**, commissioni escluse.

Roma – WWE European Summer Tour

Palazzo dello Sport – 6 giugno 2026
Prezzi da **69,00 euro** fino a **718,75 euro**, commissioni escluse.

Firenze – WWE European Summer Tour

Nelson Mandela Forum – 7 giugno 2026
Biglietti da **80,50 euro** fino a **718,75 euro**, commissioni escluse.

I prezzi più alti riguardano le esperienze premium e i pacchetti VIP, che includono posti nelle prime file e contenuti esclusivi per i fan.

Nel frattempo l'attenzione resta alta per le prossime fasi di vendita: **giovedì 12 marzo è prevista un'ulteriore finestra di prevendita tramite LiveNation, prima dell'apertura della vendita generale dei biglietti di venerdì 13 marzo.**

Qui invece gli orari degli show e di apertura dei cancelli.

ARGOMENTI

sport, articolo, niccolò staccioli, clash in italy, wwe torino, raw, smackdown, wwe italia, wwe bologna, wwe roma, wwe firenze, biglietti wwe

redazione@vivere.it

Questo è un articolo pubblicato il 11-03-2026 alle 11:39 sul giornale del 11 marzo 2026 - 156 letture

SHORT LINK:
https://vivere.me/gB

Commenti

Ritaglio stampa ad uso esclusivo del destinatario, non riproducibile.
095047

SOCIAL CATEGORIE NETWORK SERVIZI CONTATTI Cerca

vivere pavia
IL QUOTIDIANO DELLA CITTÀ E DEL TERRITOR

Diventa Editore del quotidiano Vivere Srl della tua città! NEWS

Top News Ultima Ora

ARTICOLO

WWE Italia 2026: ecco i prezzi dei biglietti. Presale con difficoltà tecniche

11.03.2026 - h 11:39

1' di lettura 112

Partenza non semplicissima per la prima fase di prevendita dei biglietti della WWE in Italia 2026. Nella mattinata di mercoledì 11 marzo diversi fan hanno segnalato difficoltà nell'accesso alla presale attraverso i portali di LiveNation e Ticketmaster, tra pagine che non si caricano e procedure che sembrano bloccarsi durante il passaggio tra le due piattaforme.
Nonostante i problemi tecnici iniziali, dalle pagine degli eventi sono comunque emersi **i prezzi dei biglietti** per gli show che la WWE porterà nel nostro Paese tra fine maggio e inizio giugno.

Ecco le fasce di prezzo indicate per ciascun evento.

Torino – Clash in Italy

Inalpi Arena – 31 maggio 2026
Biglietti da **92,00 euro** fino a **2.443,75 euro**, commissioni escluse.

Torino – Monday Night Raw

Inalpi Arena – 1 giugno 2026
Prezzi da **80,50 euro** fino a **1.725,00 euro**, commissioni escluse.

Bologna – Friday Night SmackDown

Ritaglio stampa ad uso esclusivo del destinatario, non riproducibile.

095047

Unipol Arena – 5 giugno 2026
Biglietti da **109,25 euro** fino a **1.581,25 euro**, commissioni escluse.

Roma – WWE European Summer Tour

Palazzo dello Sport – 6 giugno 2026
Prezzi da **69,00 euro** fino a **718,75 euro**, commissioni escluse.

Firenze – WWE European Summer Tour

Nelson Mandela Forum – 7 giugno 2026
Biglietti da **80,50 euro** fino a **718,75 euro**, commissioni escluse.

I prezzi più alti riguardano le esperienze premium e i pacchetti VIP, che includono posti nelle prime file e contenuti esclusivi per i fan.

Nel frattempo l'attenzione resta alta per le prossime fasi di vendita: **giovedì 12 marzo è prevista un'ulteriore finestra di prevendita tramite LiveNation, prima dell'apertura della vendita generale dei biglietti di venerdì 13 marzo.**

Qui invece gli orari degli show e di apertura dei cancelli.

ARGOMENTI

sport, articolo, niccolò staccioli, clash in italy, wwe torino, raw, smackdown, wwe italia, wwe bologna, wwe roma, wwe firenze, biglietti wwe

redazione@vivere.it

Questo è un articolo pubblicato il 11-03-2026 alle 11:39 sul giornale del 11 marzo 2026 - 112 letture

SHORT LINK:
https://vivere.me/gB

Commenti

Ritaglio stampa ad uso esclusivo del destinatario, non riproducibile.
095047

vivere pistoia
IL QUOTIDIANO DELLA CITTÀ E DEL TERRITOR

ARTICOLO

WWE Firenze 2026, i prezzi ufficiali dei biglietti. Presale tra problemi tecnici

11.03.2026 - h 11:39

1' di lettura 24

Partenza non semplicissima per la prima fase di prevendita dei biglietti della WWE in Italia 2026. Nella mattinata di mercoledì 11 marzo diversi fan hanno segnalato difficoltà nell'accesso alla presale attraverso i portali di LiveNation e Ticketmaster, tra pagine che non si caricano e procedure che sembrano bloccarsi durante il passaggio tra le due piattaforme.
Nonostante i problemi tecnici iniziali, dalle pagine degli eventi sono comunque emersi **i prezzi dei biglietti** per gli show che la WWE porterà nel nostro Paese tra fine maggio e inizio giugno.

Ecco le fasce di prezzo indicate per ciascun evento.

Torino – Clash in Italy

Inalpi Arena – 31 maggio 2026
Biglietti da **92,00 euro** fino a **2.443,75 euro**, commissioni escluse.

Torino – Monday Night Raw

Inalpi Arena – 1 giugno 2026
Prezzi da **80,50 euro** fino a **1.725,00 euro**, commissioni escluse.

Bologna – Friday Night SmackDown

Ritaglio stampa ad uso esclusivo del destinatario, non riproducibile.

095047

Unipol Arena – 5 giugno 2026
Biglietti da **109,25 euro** fino a **1.581,25 euro**, commissioni escluse.

Roma – WWE European Summer Tour

Palazzo dello Sport – 6 giugno 2026
Prezzi da **69,00 euro** fino a **718,75 euro**, commissioni escluse.

Firenze – WWE European Summer Tour

Nelson Mandela Forum – 7 giugno 2026
Biglietti da **80,50 euro** fino a **718,75 euro**, commissioni escluse.

I prezzi più alti riguardano le esperienze premium e i pacchetti VIP, che includono posti nelle prime file e contenuti esclusivi per i fan.

Nel frattempo l'attenzione resta alta per le prossime fasi di vendita: **giovedì 12 marzo è prevista un'ulteriore finestra di prevendita tramite LiveNation, prima dell'apertura della vendita generale dei biglietti di venerdì 13 marzo.**

Qui invece gli orari degli show e di apertura dei cancelli.

ARGOMENTI

sport, articolo, niccolò staccioli, clash in italy, wwe torino, raw, smackdown, wwe italia, wwe bologna, wwe roma, wwe firenze, biglietti wwe

redazione@vivere.it

Questo è un articolo pubblicato il 11-03-2026 alle 11:39 sul giornale del 11 marzo 2026 - 24 letture

SHORT LINK:
https://vivere.me/gB

Commenti

Please enable JavaScript to view the comments powered by Disqus.

vivere pistoia
IL QUOTIDIANO DELLA CITTÀ E DEL TERRITORIO
Leggi tutti...

vivere toscana
QUOTIDIANI ONLINE PER LA TUA CITTÀ
Leggi tutti...

vivere italia
QUOTIDIANI ONLINE PER LA TUA CITTÀ
Leggi tutti...

Ritaglio stampa ad uso esclusivo del destinatario, non riproducibile.
095047

ARTICOLO

WWE Italia 2026: ecco i prezzi dei biglietti. Presale con difficoltà tecniche

11.03.2026 - h 11:39

1' di lettura 33

Partenza non semplicissima per la prima fase di prevendita dei biglietti della WWE in Italia 2026. Nella mattinata di mercoledì 11 marzo diversi fan hanno segnalato difficoltà nell'accesso alla presale attraverso i portali di LiveNation e Ticketmaster, tra pagine che non si caricano e procedure che sembrano bloccarsi durante il passaggio tra le due piattaforme.
Nonostante i problemi tecnici iniziali, dalle pagine degli eventi sono comunque emersi **i prezzi dei biglietti** per gli show che la WWE porterà nel nostro Paese tra fine maggio e inizio giugno.

Ecco le fasce di prezzo indicate per ciascun evento.

Torino – Clash in Italy

Inalpi Arena – 31 maggio 2026
Biglietti da **92,00 euro** fino a **2.443,75 euro**, commissioni escluse.

Torino – Monday Night Raw

Inalpi Arena – 1 giugno 2026
Prezzi da **80,50 euro** fino a **1.725,00 euro**, commissioni escluse.

Bologna – Friday Night SmackDown

Unipol Arena – 5 giugno 2026
Biglietti da **109,25 euro** fino a **1.581,25 euro**, commissioni escluse.

Roma – WWE European Summer Tour

Ritaglio stampa ad uso esclusivo del destinatario, non riproducibile.

095047

Palazzo dello Sport – 6 giugno 2026
Prezzi da **69,00 euro** fino a **718,75 euro**, commissioni escluse.

Firenze – WWE European Summer Tour

Nelson Mandela Forum – 7 giugno 2026
Biglietti da **80,50 euro** fino a **718,75 euro**, commissioni escluse.

I prezzi più alti riguardano le esperienze premium e i pacchetti VIP, che includono posti nelle prime file e contenuti esclusivi per i fan.

Nel frattempo l'attenzione resta alta per le prossime fasi di vendita: **giovedì 12 marzo è prevista un'ulteriore finestra di prevendita tramite LiveNation, prima dell'apertura della vendita generale dei biglietti di venerdì 13 marzo.**

Qui invece gli orari degli show e di apertura dei cancelli.

È attivo il servizio di notizie **in tempo reale** tramite **Facebook** e **Telegram** di **Vivere Pordenone**.
Per Facebook **Clicca QUI** per trovare la pagina.
Per Telegram cerca il canale **@viverepordenone** o **Clicca QUI**.

ARGOMENTI sport, articolo, niccolò staccioli, clash in italy, wwe torino, raw, smackdown, wwe italia, wwe bologna, wwe roma, wwe firenze, biglietti wwe

redazione@vivere.it

Questo è un articolo pubblicato il 11-03-2026 alle 11:39 sul giornale del 11 marzo 2026 - 33 letture

SHORT LINK:
https://vivere.me/gB

Commenti

vivere pordenone
IL QUOTIDIANO DELLA CITTÀ E DEL TERRITORIO

vivere friuli venezia giulia
QUOTIDIANI ONLINE PER LA TUA CITTÀ

Ritaglio stampa ad uso esclusivo del destinatario, non riproducibile.
095047

5.5Area Il Tuo Logo, Il Tuo Evento... DAVANTI agli OCCHI di TUTTI per ripartire alla GRANDE per una maggior VISIBILITA' abbiamo scelto i MIGLIORI PARTNERS sky

Questo mese hai letto 0 articoli.
Maggiori informazioni qui:
https://vivere.me/b7sc

ARTICOLO

WWE Italia 2026: ecco i prezzi dei biglietti. Presale con difficoltà tecniche

11.03.2026 - h 11:39 1' di lettura 105

Partenza non semplicissima per la prima fase di prevendita dei biglietti della WWE in Italia 2026. Nella mattinata di mercoledì 11 marzo diversi fan hanno segnalato difficoltà nell'accesso alla presale attraverso i portali di LiveNation e Ticketmaster, tra pagine che non si caricano e procedure che sembrano bloccarsi durante il passaggio tra le due piattaforme.
Nonostante i problemi tecnici iniziali, dalle pagine degli eventi sono comunque emersi **i prezzi dei biglietti** per gli show che la WWE porterà nel nostro Paese tra fine maggio e inizio giugno.

Ecco le fasce di prezzo indicate per ciascun evento.

Torino – Clash in Italy

Inalpi Arena – 31 maggio 2026
Biglietti da **92,00 euro** fino a **2.443,75 euro**, commissioni escluse.

Torino – Monday Night Raw

Inalpi Arena – 1 giugno 2026
Prezzi da **80,50 euro** fino a **1.725,00 euro**, commissioni escluse.

Bologna – Friday Night SmackDown

Ritaglio stampa ad uso esclusivo del destinatario, non riproducibile.
095047

Unipol Arena – 5 giugno 2026
Biglietti da **109,25 euro** fino a **1.581,25 euro**, commissioni escluse.

Roma – WWE European Summer Tour

Palazzo dello Sport – 6 giugno 2026
Prezzi da **69,00 euro** fino a **718,75 euro**, commissioni escluse.

Firenze – WWE European Summer Tour

Nelson Mandela Forum – 7 giugno 2026
Biglietti da **80,50 euro** fino a **718,75 euro**, commissioni escluse.

I prezzi più alti riguardano le esperienze premium e i pacchetti VIP, che includono posti nelle prime file e contenuti esclusivi per i fan.

Nel frattempo l'attenzione resta alta per le prossime fasi di vendita: **giovedì 12 marzo è prevista un'ulteriore finestra di prevendita tramite LiveNation, prima dell'apertura della vendita generale dei biglietti di venerdì 13 marzo.**

Qui invece gli orari degli show e di apertura dei cancelli.

È attivo il servizio di notizie **in tempo reale** tramite Whatasapp e Telegram di Vivere Recanati.
Per Whatsapp iscriversi al canale https://vivere.me/waVivereRecanati oppure aggiungere il numero **366 9926866** alla propria rubrica ed inviare allo stesso numero il messaggio "notizie on".
Per Telegram cercare il canale **@viverere canati** o cliccare su t.me/viverere canati.

Iscriviti alla nostra newsletter

ARGOMENTI

sport, articolo, niccolò staccioli, clash in italy, wwe torino, raw, smackdown, wwe italia, wwe bologna, wwe roma, wwe firenze, biglietti wwe

redazione@vivere.it

Questo è un articolo pubblicato il 11-03-2026 alle 11:39 sul giornale del 11 marzo 2026 - 105 letture

SHORT LINK:
https://vivere.me/gB

Ritaglio stampa ad uso esclusivo del destinatario, non riproducibile.
095047

Commenti

vivere recanati e porto recanati

IL QUOTIDIANO DELLA CITTÀ E DEL TERRITORIO

Parte Pausa Caffè, il sindaco Pepa incontra i cittadini

Coach Schiavi: "Vittoria meritata, bravi a non disunirci...

Corso gratuito per Modellista calzaturiero: ultimi posti...

Leggi tutti...

vivere marche

QUOTIDIANI ONLINE PER LA TUA CITTÀ

Montemarciano: infortunio sul lavoro, operaio di 35 anni...

Ancona: Ocean Viking ad Ancona, arrestati 3 scafisti per...

Sanità. Canafoglia (FDI): "Più risorse per...

Leggi tutti...

vivere italia

QUOTIDIANI ONLINE PER LA TUA CITTÀ

Sinner, lite con pubblico a Indian Wells: "Potete smettere di...

Champions League, oggi Psg-Chelsea: orario, probabili...

Petrolio oltre i 100 dollari, non è finita: ecco cosa può...

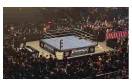
WWE Italia 2026: ecco i prezzi dei biglietti. Presale con...

Leggi tutti...

Vivere Recanati, supplemento di Vivere Civitanova, testata di Vivere srl, edita da Vivere Civitanova SRLs. Direttore responsabile **Andrea Brecciaroli**.Registrazione presso il tribunale di Ancona n° 4 del 2 novembre 2020.
Redazione: Via Cesare Beccaria 27/a Senigallia AN Tel. 392.2865503.
Pubblicità: Maurizio Lodico 392.2865503
Accedi | Pagina generata in 0.02 secondi

Ritaglio stampa ad uso esclusivo del destinatario, non riproducibile.

095047

SOCIAL CATEGORIE NETWORK SERVIZI CONTATTI Cerca

vivere salento
IL QUOTIDIANO DELLA CITTÀ E DEL TERRITOR

Diventa Editore del quotidiano Vivere Srl della tua città! NEWS

Top News Ultima Ora

ARTICOLO

WWE Italia 2026: ecco i prezzi dei biglietti. Presale con difficoltà tecniche

11.03.2026 - h 11:39 1' di lettura 163

Partenza non semplicissima per la prima fase di prevendita dei biglietti della WWE in Italia 2026. Nella mattinata di mercoledì 11 marzo diversi fan hanno segnalato difficoltà nell'accesso alla presale attraverso i portali di LiveNation e Ticketmaster, tra pagine che non si caricano e procedure che sembrano bloccarsi durante il passaggio tra le due piattaforme.
Nonostante i problemi tecnici iniziali, dalle pagine degli eventi sono comunque emersi **i prezzi dei biglietti** per gli show che la WWE porterà nel nostro Paese tra fine maggio e inizio giugno.

Ecco le fasce di prezzo indicate per ciascun evento.

Torino – Clash in Italy

Inalpi Arena – 31 maggio 2026
Biglietti da **92,00 euro** fino a **2.443,75 euro**, commissioni escluse.

Torino – Monday Night Raw

Inalpi Arena – 1 giugno 2026
Prezzi da **80,50 euro** fino a **1.725,00 euro**, commissioni escluse.

Bologna – Friday Night SmackDown

Ritaglio stampa ad uso esclusivo del destinatario, non riproducibile.

095047

Unipol Arena – 5 giugno 2026
Biglietti da **109,25 euro** fino a **1.581,25 euro**, commissioni escluse.

Roma – WWE European Summer Tour

Palazzo dello Sport – 6 giugno 2026
Prezzi da **69,00 euro** fino a **718,75 euro**, commissioni escluse.

Firenze – WWE European Summer Tour

Nelson Mandela Forum – 7 giugno 2026
Biglietti da **80,50 euro** fino a **718,75 euro**, commissioni escluse.

I prezzi più alti riguardano le esperienze premium e i pacchetti VIP, che includono posti nelle prime file e contenuti esclusivi per i fan.

Nel frattempo l'attenzione resta alta per le prossime fasi di vendita: **giovedì 12 marzo è prevista un'ulteriore finestra di prevendita tramite LiveNation, prima dell'apertura della vendita generale dei biglietti di venerdì 13 marzo.**

Qui invece gli orari degli show e di apertura dei cancelli.

ARGOMENTI

sport, articolo, niccolò staccioli, clash in italy, wwe torino, raw, smackdown, wwe italia, wwe bologna, wwe roma, wwe firenze, biglietti wwe

redazione@vivere.it

CASA DEL COSTUME
SCOPRI L'ESTATE!

Questo è un articolo pubblicato il 11-03-2026 alle 11:39 sul giornale del 11 marzo 2026 - 163 letture

SHORT LINK:
https://vivere.me/gB

Commenti

Ritaglio stampa ad uso esclusivo del destinatario, non riproducibile.
095047

SOCIAL CATEGORIE NETWORK SERVIZI CONTATTI
Cerca

vivere san severo
IL QUOTIDIANO DELLA CITTÀ E DEL TERRITOR

CASA DEL COSTUME
SCOPRI L'ESTATE!

Top News
Ultima Ora

SEI IN > VIVERE SAN SEVERO > **SPORT**

ARTICOLO

WWE Italia 2026: ecco i prezzi dei biglietti. Presale con difficoltà tecniche

11.03.2026 - h 11:39

1' di lettura 160

Partenza non semplicissima per la prima fase di prevendita dei biglietti della WWE in Italia 2026. Nella mattinata di mercoledì 11 marzo diversi fan hanno segnalato difficoltà nell'accesso alla presale attraverso i portali di LiveNation e Ticketmaster, tra pagine che non si caricano e procedure che sembrano bloccarsi durante il passaggio tra le due piattaforme.
Nonostante i problemi tecnici iniziali, dalle pagine degli eventi sono comunque emersi **i prezzi dei biglietti** per gli show che la WWE porterà nel nostro Paese tra fine maggio e inizio giugno.

Ecco le fasce di prezzo indicate per ciascun evento.

Torino – Clash in Italy

Inalpi Arena – 31 maggio 2026
Biglietti da **92,00 euro** fino a **2.443,75 euro**, commissioni escluse.

Torino – Monday Night Raw

Inalpi Arena – 1 giugno 2026
Prezzi da **80,50 euro** fino a **1.725,00 euro**, commissioni escluse.

Bologna – Friday Night SmackDown

Ritaglio stampa ad uso esclusivo del destinatario, non riproducibile.
095047

Unipol Arena – 5 giugno 2026
Biglietti da **109,25 euro** fino a **1.581,25 euro**, commissioni escluse.

Roma – WWE European Summer Tour

Palazzo dello Sport – 6 giugno 2026
Prezzi da **69,00 euro** fino a **718,75 euro**, commissioni escluse.

Firenze – WWE European Summer Tour

Nelson Mandela Forum – 7 giugno 2026
Biglietti da **80,50 euro** fino a **718,75 euro**, commissioni escluse.

I prezzi più alti riguardano le esperienze premium e i pacchetti VIP, che includono posti nelle prime file e contenuti esclusivi per i fan.

Nel frattempo l'attenzione resta alta per le prossime fasi di vendita: **giovedì 12 marzo è prevista un'ulteriore finestra di prevendita tramite LiveNation, prima dell'apertura della vendita generale dei biglietti di venerdì 13 marzo.**

Qui invece gli orari degli show e di apertura dei cancelli.

ARGOMENTI

sport, articolo, niccolò staccioli, clash in italy, wwe torino, raw, smackdown, wwe italia, wwe bologna, wwe roma, wwe firenze, biglietti wwe

redazione@vivere.it

Questo è un articolo pubblicato il 11-03-2026 alle 11:39 sul giornale del 11 marzo 2026 - 160 letture

SHORT LINK:
https://vivere.me/gB

Commenti

Ritaglio stampa ad uso esclusivo del destinatario, non riproducibile.
095047

ARTICOLO

WWE Italia 2026: ecco i prezzi dei biglietti. Presale con difficoltà tecniche

11.03.2026 - h 11:39

1' di lettura 223

Partenza non semplicissima per la prima fase di prevendita dei biglietti della WWE in Italia 2026. Nella mattinata di mercoledì 11 marzo diversi fan hanno segnalato difficoltà nell'accesso alla presale attraverso i portali di LiveNation e Ticketmaster, tra pagine che non si caricano e procedure che sembrano bloccarsi durante il passaggio tra le due piattaforme.
Nonostante i problemi tecnici iniziali, dalle pagine degli eventi sono comunque emersi **i prezzi dei biglietti** per gli show che la WWE porterà nel nostro Paese tra fine maggio e inizio giugno.

Ecco le fasce di prezzo indicate per ciascun evento.

Torino – Clash in Italy

Inalpi Arena – 31 maggio 2026
Biglietti da **92,00 euro** fino a **2.443,75 euro**, commissioni escluse.

Torino – Monday Night Raw

Inalpi Arena – 1 giugno 2026
Prezzi da **80,50 euro** fino a **1.725,00 euro**, commissioni escluse.

Bologna – Friday Night SmackDown

Unipol Arena – 5 giugno 2026
Biglietti da **109,25 euro** fino a **1.581,25 euro**, commissioni escluse.

Roma – WWE European Summer Tour

Ritaglio stampa ad uso esclusivo del destinatario, non riproducibile.

095047

Palazzo dello Sport – 6 giugno 2026
Prezzi da **69,00 euro** fino a **718,75 euro**, commissioni escluse.

Firenze – WWE European Summer Tour

Nelson Mandela Forum – 7 giugno 2026
Biglietti da **80,50 euro** fino a **718,75 euro**, commissioni escluse.

I prezzi più alti riguardano le esperienze premium e i pacchetti VIP, che includono posti nelle prime file e contenuti esclusivi per i fan.

Nel frattempo l'attenzione resta alta per le prossime fasi di vendita: **giovedì 12 marzo è prevista un'ulteriore finestra di prevendita tramite LiveNation, prima dell'apertura della vendita generale dei biglietti di venerdì 13 marzo.**

Qui invece gli orari degli show e di apertura dei cancelli.

È attivo il servizio di notizie **in tempo reale** tramite **Facebook** e **Telegram** di **Vivere Savona**.
Per Facebook **Clicca QUI** per trovare la pagina.
Per Telegram cerca il canale **@viveresavona** o **Clicca QUI**.

ARGOMENTI

sport, articolo, niccolò staccioli, clash in italy, wwe torino, raw, smackdown, wwe italia, wwe bologna, wwe roma, wwe firenze, biglietti wwe

redazione@vivere.it

Questo è un articolo pubblicato il 11-03-2026 alle 11:39 sul giornale del 11 marzo 2026 - 223 letture

SHORT LINK:
https://vivere.me/gB

Commenti

vivere savona
IL QUOTIDIANO DELLA CITTÀ E DEL TERRITORIO

vivere liguria
QUOTIDIANI ONLINE PER LA TUA CITTÀ

Ritaglio stampa ad uso esclusivo del destinatario, non riproducibile.
095047

www.ecostampa.it

ARTICOLO

WWE Italia 2026: ecco i prezzi dei biglietti. Presale con difficoltà tecniche

11.03.2026 - h 11:39 1' di lettura 163

Partenza non semplicissima per la prima fase di prevendita dei biglietti della WWE in Italia 2026. Nella mattinata di mercoledì 11 marzo diversi fan hanno segnalato difficoltà nell'accesso alla presale attraverso i portali di LiveNation e Ticketmaster, tra pagine che non si caricano e procedure che sembrano bloccarsi durante il passaggio tra le due piattaforme.
Nonostante i problemi tecnici iniziali, dalle pagine degli eventi sono comunque emersi **i prezzi dei biglietti** per gli show che la WWE porterà nel nostro Paese tra fine maggio e inizio giugno.

Ecco le fasce di prezzo indicate per ciascun evento.

Torino – Clash in Italy

Inalpi Arena – 31 maggio 2026
Biglietti da **92,00 euro** fino a **2.443,75 euro**, commissioni escluse.

Torino – Monday Night Raw

Inalpi Arena – 1 giugno 2026
Prezzi da **80,50 euro** fino a **1.725,00 euro**, commissioni escluse.

Bologna – Friday Night SmackDown

Ritaglio stampa ad uso esclusivo del destinatario, non riproducibile.
095047

www.ecostampa.it

Unipol Arena – 5 giugno 2026
Biglietti da **109,25 euro** fino a **1.581,25 euro**, commissioni escluse.

Roma – WWE European Summer Tour

Palazzo dello Sport – 6 giugno 2026
Prezzi da **69,00 euro** fino a **718,75 euro**, commissioni escluse.

Firenze – WWE European Summer Tour

Nelson Mandela Forum – 7 giugno 2026
Biglietti da **80,50 euro** fino a **718,75 euro**, commissioni escluse.

I prezzi più alti riguardano le esperienze premium e i pacchetti VIP, che includono posti nelle prime file e contenuti esclusivi per i fan.

Nel frattempo l'attenzione resta alta per le prossime fasi di vendita: **giovedì 12 marzo è prevista un'ulteriore finestra di prevendita tramite LiveNation, prima dell'apertura della vendita generale dei biglietti di venerdì 13 marzo.**

Qui invece gli orari degli show e di apertura dei cancelli.

ARGOMENTI sport, articolo, niccolò staccioli, clash in italy, wwe torino, raw, smackdown, wwe italia, wwe bologna, wwe roma, wwe firenze, biglietti wwe

redazione@vivere.it

Questo è un articolo pubblicato il 11-03-2026 alle 11:39 sul giornale del 11 marzo 2026 - 163 letture

SHORT LINK:
https://vivere.me/gB

Commenti

Please enable JavaScript to view the comments powered by Disqus.

vivere siena
IL QUOTIDIANO DELLA CITTÀ E DEL TERRITORIO
Leggi tutti...

vivere toscana
QUOTIDIANI ONLINE PER LA TUA CITTÀ
Leggi tutti...

vivere italia
QUOTIDIANI ONLINE PER LA TUA CITTÀ
Leggi tutti...

Ritaglio stampa ad uso esclusivo del destinatario, non riproducibile.

095047

SOCIAL CATEGORIE NETWORK SERVIZI CONTATTI
Cerca

vivere siracusa
IL QUOTIDIANO DELLA CITTÀ E DEL TERRITORIO

Top News Ultima Ora

Diventa Editore del quotidiano Vivere Srl della tua città! NEWS

ARTICOLO

WWE Italia 2026: ecco i prezzi dei biglietti. Presale con difficoltà tecniche

11.03.2026 - h 11:39 1' di lettura 137

Partenza non semplicissima per la prima fase di prevendita dei biglietti della WWE in Italia 2026. Nella mattinata di mercoledì 11 marzo diversi fan hanno segnalato difficoltà nell'accesso alla presale attraverso i portali di LiveNation e Ticketmaster, tra pagine che non si caricano e procedure che sembrano bloccarsi durante il passaggio tra le due piattaforme.
Nonostante i problemi tecnici iniziali, dalle pagine degli eventi sono comunque emersi **i prezzi dei biglietti** per gli show che la WWE porterà nel nostro Paese tra fine maggio e inizio giugno.

Ecco le fasce di prezzo indicate per ciascun evento.

Torino – Clash in Italy

Inalpi Arena – 31 maggio 2026
Biglietti da **92,00 euro** fino a **2.443,75 euro**, commissioni escluse.

Torino – Monday Night Raw

Inalpi Arena – 1 giugno 2026
Prezzi da **80,50 euro** fino a **1.725,00 euro**, commissioni escluse.

Bologna – Friday Night SmackDown

Ritaglio stampa ad uso esclusivo del destinatario, non riproducibile.

095047

Unipol Arena – 5 giugno 2026
Biglietti da **109,25 euro** fino a **1.581,25 euro**, commissioni escluse.

Roma – WWE European Summer Tour

Palazzo dello Sport – 6 giugno 2026
Prezzi da **69,00 euro** fino a **718,75 euro**, commissioni escluse.

Firenze – WWE European Summer Tour

Nelson Mandela Forum – 7 giugno 2026
Biglietti da **80,50 euro** fino a **718,75 euro**, commissioni escluse.

I prezzi più alti riguardano le esperienze premium e i pacchetti VIP, che includono posti nelle prime file e contenuti esclusivi per i fan.

Nel frattempo l'attenzione resta alta per le prossime fasi di vendita: **giovedì 12 marzo è prevista un'ulteriore finestra di prevendita tramite LiveNation, prima dell'apertura della vendita generale dei biglietti di venerdì 13 marzo.**

Qui invece gli orari degli show e di apertura dei cancelli.

È attivo il servizio di notizie in tempo reale tramite Telegram di **VivereSiracusa**
Per iscriversi gratuitamente al canale **Telegram** clicca qui o cerca **@viveresiracusa**
Seguici anche sui nostri canali social, Facebook e Twitter:
Facebook: facebook.com/viveresiracusa.it/
Twitter: twitter.com/VivereSiracusa

ARGOMENTI

sport, articolo, niccolò staccioli, clash in italy, wwe torino, raw, smackdown, wwe italia, wwe bologna, wwe roma, wwe firenze, biglietti wwe

redazione@vivere.it

CASA DEL COSTUME
SCOPRI L'ESTATE!

Questo è un articolo pubblicato il 11-03-2026 alle 11:39 sul giornale del 11 marzo 2026 - 137 letture

SHORT LINK:
https://vivere.me/gB

Ritaglio stampa ad uso esclusivo del destinatario, non riproducibile.
095047

Commenti

vivere siracusa
IL QUOTIDIANO DELLA CITTÀ E DEL TERRITORIO

Leggi tutti...

vivere sicilia
QUOTIDIANI ONLINE PER LA TUA CIT

Aeroporto di Palermo, a luglio superato il tetto di un...

Palermo: Alida Ferro, una dermatologa con la passione per il...

Leggi tutti...

vivere italia
QUOTIDIANI ONLINE PER LA TUA CIT

Parigi 2024, orari e programma di oggi: atleti italiani in gara

Trump: "Harris avrà difficoltà per il suo...

Mafia, insabbiamento appalti del '92: ex procuratore...

Camera, oggi question time con i ministri Salvini, Tajani,...

Leggi tutti...

Vivere Siracusa, supplemento di Vivere Marche, testata edita da Vivere SRL. Direttore editoriale **Giulia Mancinelli**, direttore responsabile **Michele Pinto**.Registrazione presso il tribunale di Ancona n° 9 del 29 Agosto 2017. Iscrizione ROC 30223.
Redazione: Via Mamiani 26 Senigallia AN Tel. 071.7921452.
Informativa sulla Privacy.
Pubblicità: Pubblicelli 342.9343829.
Accedi | Pagina generata in 0.02 secondi

Ritaglio stampa ad uso esclusivo del destinatario, non riproducibile.

095047

SOCIAL CATEGORIE NETWORK SERVIZI CONTATTI
Cerca

vivere sondrio
IL QUOTIDIANO DELLA CITTÀ E DEL TERRITORIO

CASA DEL COSTUME
SCOPRI L'ESTATE!

Top News Ultima Ora

SEI IN > VIVERE SONDRIO > **SPORT**

ARTICOLO

WWE Italia 2026: ecco i prezzi dei biglietti. Presale con difficoltà tecniche

11.03.2026 - h 11:39

1' di lettura 194

Partenza non semplicissima per la prima fase di prevendita dei biglietti della WWE in Italia 2026. Nella mattinata di mercoledì 11 marzo diversi fan hanno segnalato difficoltà nell'accesso alla presale attraverso i portali di LiveNation e Ticketmaster, tra pagine che non si caricano e procedure che sembrano bloccarsi durante il passaggio tra le due piattaforme.
Nonostante i problemi tecnici iniziali, dalle pagine degli eventi sono comunque emersi **i prezzi dei biglietti** per gli show che la WWE porterà nel nostro Paese tra fine maggio e inizio giugno.

Ecco le fasce di prezzo indicate per ciascun evento.

Torino – Clash in Italy

Inalpi Arena – 31 maggio 2026
Biglietti da **92,00 euro** fino a **2.443,75 euro**, commissioni escluse.

Torino – Monday Night Raw

Inalpi Arena – 1 giugno 2026
Prezzi da **80,50 euro** fino a **1.725,00 euro**, commissioni escluse.

Bologna – Friday Night SmackDown

Ritaglio stampa ad uso esclusivo del destinatario, non riproducibile.

095047

Unipol Arena – 5 giugno 2026
Biglietti da **109,25 euro** fino a **1.581,25 euro**, commissioni escluse.

Roma – WWE European Summer Tour

Palazzo dello Sport – 6 giugno 2026
Prezzi da **69,00 euro** fino a **718,75 euro**, commissioni escluse.

Firenze – WWE European Summer Tour

Nelson Mandela Forum – 7 giugno 2026
Biglietti da **80,50 euro** fino a **718,75 euro**, commissioni escluse.

I prezzi più alti riguardano le esperienze premium e i pacchetti VIP, che includono posti nelle prime file e contenuti esclusivi per i fan.

Nel frattempo l'attenzione resta alta per le prossime fasi di vendita: **giovedì 12 marzo è prevista un'ulteriore finestra di prevendita tramite LiveNation, prima dell'apertura della vendita generale dei biglietti di venerdì 13 marzo.**

Qui invece gli orari degli show e di apertura dei cancelli.

ARGOMENTI

sport, articolo, niccolò staccioli, clash in italy, wwe torino, raw, smackdown, wwe italia, wwe bologna, wwe roma, wwe firenze, biglietti wwe

redazione@vivere.it

Questo è un articolo pubblicato il 11-03-2026 alle 11:39 sul giornale del 11 marzo 2026 - 194 letture

SHORT LINK:
https://vivere.me/gB

Commenti

Ritaglio stampa ad uso esclusivo del destinatario, non riproducibile.
095047

vivere spoleto
IL QUOTIDIANO DELLA CITTÀ E DEL TERRITORIO

ARTICOLO

WWE Italia 2026: ecco i prezzi dei biglietti. Presale con difficoltà tecniche

11.03.2026 - h 11:39

1' di lettura 138

Partenza non semplicissima per la prima fase di prevendita dei biglietti della WWE in Italia 2026. Nella mattinata di mercoledì 11 marzo diversi fan hanno segnalato difficoltà nell'accesso alla presale attraverso i portali di LiveNation e Ticketmaster, tra pagine che non si caricano e procedure che sembrano bloccarsi durante il passaggio tra le due piattaforme.
Nonostante i problemi tecnici iniziali, dalle pagine degli eventi sono comunque emersi **i prezzi dei biglietti** per gli show che la WWE porterà nel nostro Paese tra fine maggio e inizio giugno.

Ecco le fasce di prezzo indicate per ciascun evento.

Torino – Clash in Italy

Inalpi Arena – 31 maggio 2026
Biglietti da **92,00 euro** fino a **2.443,75 euro**, commissioni escluse.

Torino – Monday Night Raw

Inalpi Arena – 1 giugno 2026
Prezzi da **80,50 euro** fino a **1.725,00 euro**, commissioni escluse.

Bologna – Friday Night SmackDown

Ritaglio stampa ad uso esclusivo del destinatario, non riproducibile.

095047

Unipol Arena – 5 giugno 2026
Biglietti da **109,25 euro** fino a **1.581,25 euro**, commissioni escluse.

Roma – WWE European Summer Tour

Palazzo dello Sport – 6 giugno 2026
Prezzi da **69,00 euro** fino a **718,75 euro**, commissioni escluse.

Firenze – WWE European Summer Tour

Nelson Mandela Forum – 7 giugno 2026
Biglietti da **80,50 euro** fino a **718,75 euro**, commissioni escluse.

I prezzi più alti riguardano le esperienze premium e i pacchetti VIP, che includono posti nelle prime file e contenuti esclusivi per i fan.

Nel frattempo l'attenzione resta alta per le prossime fasi di vendita: **giovedì 12 marzo è prevista un'ulteriore finestra di prevendita tramite LiveNation, prima dell'apertura della vendita generale dei biglietti di venerdì 13 marzo.**

Qui invece gli orari degli show e di apertura dei cancelli.

Notizie in tempo reale anche su:
Facebook | Telegram | WhatsApp | X | LinkedIn | Mastodon
Clicca e iscriviti!

QUI per iscriverti alla nostra newsletter.

ARGOMENTI

sport, articolo, niccolò staccioli, clash in italy, wwe torino, raw, smackdown, wwe italia, wwe bologna, wwe roma, wwe firenze, biglietti wwe

---

redazione@vivere.it

CASA DEL COSTUME
SCOPRI L'ESTATE!

Questo è un articolo pubblicato il 11-03-2026 alle 11:39 sul giornale del 11 marzo 2026 - 138 letture

SHORT LINK:
https://vivere.me/gB

Ritaglio stampa ad uso esclusivo del destinatario, non riproducibile.
095047

Commenti

ARTICOLO

WWE Italia 2026: ecco i prezzi dei biglietti. Presale con difficoltà tecniche

11.03.2026 - h 11:39

1' di lettura 137

Partenza non semplicissima per la prima fase di prevendita dei biglietti della WWE in Italia 2026. Nella mattinata di mercoledì 11 marzo diversi fan hanno segnalato difficoltà nell'accesso alla presale attraverso i portali di LiveNation e Ticketmaster, tra pagine che non si caricano e procedure che sembrano bloccarsi durante il passaggio tra le due piattaforme.
Nonostante i problemi tecnici iniziali, dalle pagine degli eventi sono comunque emersi **i prezzi dei biglietti** per gli show che la WWE porterà nel nostro Paese tra fine maggio e inizio giugno.

Ecco le fasce di prezzo indicate per ciascun evento.

Torino – Clash in Italy

Inalpi Arena – 31 maggio 2026
Biglietti da **92,00 euro** fino a **2.443,75 euro**, commissioni escluse.

Torino – Monday Night Raw

Inalpi Arena – 1 giugno 2026
Prezzi da **80,50 euro** fino a **1.725,00 euro**, commissioni escluse.

Bologna – Friday Night SmackDown

Ritaglio stampa ad uso esclusivo del destinatario, non riproducibile.

095047

Unipol Arena – 5 giugno 2026
Biglietti da **109,25 euro** fino a **1.581,25 euro**, commissioni escluse.

Roma – WWE European Summer Tour

Palazzo dello Sport – 6 giugno 2026
Prezzi da **69,00 euro** fino a **718,75 euro**, commissioni escluse.

Firenze – WWE European Summer Tour

Nelson Mandela Forum – 7 giugno 2026
Biglietti da **80,50 euro** fino a **718,75 euro**, commissioni escluse.

I prezzi più alti riguardano le esperienze premium e i pacchetti VIP, che includono posti nelle prime file e contenuti esclusivi per i fan.

Nel frattempo l'attenzione resta alta per le prossime fasi di vendita: **giovedì 12 marzo è prevista un'ulteriore finestra di prevendita tramite LiveNation, prima dell'apertura della vendita generale dei biglietti di venerdì 13 marzo.**

Qui invece gli orari degli show e di apertura dei cancelli.

ARGOMENTI

sport, articolo, niccolò staccioli, clash in italy, wwe torino, raw, smackdown, wwe italia, wwe bologna, wwe roma, wwe firenze, biglietti wwe

redazione@vivere.it

CASA DEL COSTUME
SCOPRI L'ESTATE!

Questo è un articolo pubblicato il 11-03-2026 alle 11:39 sul giornale del 11 marzo 2026 - 137 letture

SHORT LINK:
https://vivere.me/gB

Commenti

Ritaglio stampa ad uso esclusivo del destinatario, non riproducibile.
095047

CASA DEL COSTUME
SCOPRI L'ESTATE!

ARTICOLO

WWE Italia 2026: ecco i prezzi dei biglietti. Presale con difficoltà tecniche

11.03.2026 - h 11:39

1' di lettura 163

Partenza non semplicissima per la prima fase di prevendita dei biglietti della WWE in Italia 2026. Nella mattinata di mercoledì 11 marzo diversi fan hanno segnalato difficoltà nell'accesso alla presale attraverso i portali di LiveNation e Ticketmaster, tra pagine che non si caricano e procedure che sembrano bloccarsi durante il passaggio tra le due piattaforme.
Nonostante i problemi tecnici iniziali, dalle pagine degli eventi sono comunque emersi **i prezzi dei biglietti** per gli show che la WWE porterà nel nostro Paese tra fine maggio e inizio giugno.

Ecco le fasce di prezzo indicate per ciascun evento.

Torino – Clash in Italy

Inalpi Arena – 31 maggio 2026
Biglietti da **92,00 euro** fino a **2.443,75 euro**, commissioni escluse.

Torino – Monday Night Raw

Inalpi Arena – 1 giugno 2026
Prezzi da **80,50 euro** fino a **1.725,00 euro**, commissioni escluse.

Bologna – Friday Night SmackDown

Ritaglio stampa ad uso esclusivo del destinatario, non riproducibile.

095047

Unipol Arena – 5 giugno 2026
Biglietti da **109,25 euro** fino a **1.581,25 euro**, commissioni escluse.

Roma – WWE European Summer Tour

Palazzo dello Sport – 6 giugno 2026
Prezzi da **69,00 euro** fino a **718,75 euro**, commissioni escluse.

Firenze – WWE European Summer Tour

Nelson Mandela Forum – 7 giugno 2026
Biglietti da **80,50 euro** fino a **718,75 euro**, commissioni escluse.

I prezzi più alti riguardano le esperienze premium e i pacchetti VIP, che includono posti nelle prime file e contenuti esclusivi per i fan.

Nel frattempo l'attenzione resta alta per le prossime fasi di vendita: **giovedì 12 marzo è prevista un'ulteriore finestra di prevendita tramite LiveNation, prima dell'apertura della vendita generale dei biglietti di venerdì 13 marzo.**

Qui invece gli orari degli show e di apertura dei cancelli.

È attivo il servizio di notizie **in tempo reale** tramite Telegram di Vivere Termoli.
Cerca il canale **@vivereTermoli** o clicca su t.me/viveretermoli.
Seguici su Facebook

ARGOMENTI sport, articolo, niccolò staccioli, clash in italy, wwe torino, raw, smackdown, wwe italia, wwe bologna, wwe roma, wwe firenze, biglietti wwe

redazione@vivere.it

Questo è un articolo pubblicato il 11-03-2026 alle 11:39 sul giornale del 11 marzo 2026 - 163 letture

SHORT LINK:
https://vivere.me/gB

Ritaglio stampa ad uso esclusivo del destinatario, non riproducibile.
095047

Commenti

ARTICOLO

WWE Italia 2026: ecco i prezzi dei biglietti. Presale con difficoltà tecniche

11.03.2026 - h 11:39

1' di lettura 153

Partenza non semplicissima per la prima fase di prevendita dei biglietti della WWE in Italia 2026. Nella mattinata di mercoledì 11 marzo diversi fan hanno segnalato difficoltà nell'accesso alla presale attraverso i portali di LiveNation e Ticketmaster, tra pagine che non si caricano e procedure che sembrano bloccarsi durante il passaggio tra le due piattaforme.
Nonostante i problemi tecnici iniziali, dalle pagine degli eventi sono comunque emersi **i prezzi dei biglietti** per gli show che la WWE porterà nel nostro Paese tra fine maggio e inizio giugno.

Ecco le fasce di prezzo indicate per ciascun evento.

Torino – Clash in Italy

Inalpi Arena – 31 maggio 2026
Biglietti da **92,00 euro** fino a **2.443,75 euro**, commissioni escluse.

Torino – Monday Night Raw

Inalpi Arena – 1 giugno 2026
Prezzi da **80,50 euro** fino a **1.725,00 euro**, commissioni escluse.

Bologna – Friday Night SmackDown

Ritaglio stampa ad uso esclusivo del destinatario, non riproducibile.

095047

Unipol Arena – 5 giugno 2026
Biglietti da **109,25 euro** fino a **1.581,25 euro**, commissioni escluse.

Roma – WWE European Summer Tour

Palazzo dello Sport – 6 giugno 2026
Prezzi da **69,00 euro** fino a **718,75 euro**, commissioni escluse.

Firenze – WWE European Summer Tour

Nelson Mandela Forum – 7 giugno 2026
Biglietti da **80,50 euro** fino a **718,75 euro**, commissioni escluse.

I prezzi più alti riguardano le esperienze premium e i pacchetti VIP, che includono posti nelle prime file e contenuti esclusivi per i fan.

Nel frattempo l'attenzione resta alta per le prossime fasi di vendita: **giovedì 12 marzo è prevista un'ulteriore finestra di prevendita tramite LiveNation, prima dell'apertura della vendita generale dei biglietti di venerdì 13 marzo.**

Qui invece gli orari degli show e di apertura dei cancelli.

Notizie in tempo reale anche su:
Facebook | Telegram | WhatsApp | X | LinkedIn | Mastodon
Clicca e iscriviti!

QUI per iscriverti alla nostra newsletter.

ARGOMENTI

sport, articolo, niccolò staccioli, clash in italy, wwe torino, raw, smackdown, wwe italia, wwe bologna, wwe roma, wwe firenze, biglietti wwe

---

redazione@vivere.it

CASA DEL COSTUME
SCOPRI L'ESTATE!

Questo è un articolo pubblicato il 11-03-2026 alle 11:39 sul giornale del 11 marzo 2026 - 153 letture

SHORT LINK:
https://vivere.me/gB

Commenti

Ritaglio stampa ad uso esclusivo del destinatario, non riproducibile.
095047

ARTICOLO

WWE Italia 2026: ecco i prezzi dei biglietti. Presale con difficoltà tecniche

11.03.2026 - h 11:39

1' di lettura 196

Partenza non semplicissima per la prima fase di prevendita dei biglietti della WWE in Italia 2026. Nella mattinata di mercoledì 11 marzo diversi fan hanno segnalato difficoltà nell'accesso alla presale attraverso i portali di LiveNation e Ticketmaster, tra pagine che non si caricano e procedure che sembrano bloccarsi durante il passaggio tra le due piattaforme.
Nonostante i problemi tecnici iniziali, dalle pagine degli eventi sono comunque emersi **i prezzi dei biglietti** per gli show che la WWE porterà nel nostro Paese tra fine maggio e inizio giugno.

Ecco le fasce di prezzo indicate per ciascun evento.

Torino – Clash in Italy

Inalpi Arena – 31 maggio 2026
Biglietti da **92,00 euro** fino a **2.443,75 euro**, commissioni escluse.

Torino – Monday Night Raw

Inalpi Arena – 1 giugno 2026
Prezzi da **80,50 euro** fino a **1.725,00 euro**, commissioni escluse.

Bologna – Friday Night SmackDown

Ritaglio stampa ad uso esclusivo del destinatario, non riproducibile.

095047

Unipol Arena – 5 giugno 2026
Biglietti da **109,25 euro** fino a **1.581,25 euro**, commissioni escluse.

Roma – WWE European Summer Tour

Palazzo dello Sport – 6 giugno 2026
Prezzi da **69,00 euro** fino a **718,75 euro**, commissioni escluse.

Firenze – WWE European Summer Tour

Nelson Mandela Forum – 7 giugno 2026
Biglietti da **80,50 euro** fino a **718,75 euro**, commissioni escluse.

I prezzi più alti riguardano le esperienze premium e i pacchetti VIP, che includono posti nelle prime file e contenuti esclusivi per i fan.

Nel frattempo l'attenzione resta alta per le prossime fasi di vendita: **giovedì 12 marzo è prevista un'ulteriore finestra di prevendita tramite LiveNation, prima dell'apertura della vendita generale dei biglietti di venerdì 13 marzo.**

Qui invece gli orari degli show e di apertura dei cancelli.

ARGOMENTI

sport, articolo, niccolò staccioli, clash in italy, wwe torino, raw, smackdown, wwe italia, wwe bologna, wwe roma, wwe firenze, biglietti wwe

redazione@vivere.it

Questo è un articolo pubblicato il 11-03-2026 alle 11:39 sul giornale del 11 marzo 2026 - 196 letture

SHORT LINK:
https://vivere.me/gB

Commenti

Please enable JavaScript to view the comments powered by Disqus.

vivere trani
IL QUOTIDIANO DELLA CITTÀ E DEL TERRITORIO
Leggi tutti...

vivere puglia
QUOTIDIANI ONLINE PER LA TUA CITTÀ
Leggi tutti...

vivere italia
QUOTIDIANI ONLINE PER LA TUA CITTÀ
Leggi tutti...

Ritaglio stampa ad uso esclusivo del destinatario, non riproducibile.

095047

SOCIAL CATEGORIE NETWORK SERVIZI CONTATTI
Cerca

vivere trapani
IL QUOTIDIANO DELLA CITTÀ E DEL TERRITORIO
Top News Ultima Ora

CASA DEL COSTUME
SCOPRI L'ESTATE!

ARTICOLO

WWE Italia 2026: ecco i prezzi dei biglietti. Presale con difficoltà tecniche

11.03.2026 - h 11:39

1' di lettura 163

Partenza non semplicissima per la prima fase di prevendita dei biglietti della WWE in Italia 2026. Nella mattinata di mercoledì 11 marzo diversi fan hanno segnalato difficoltà nell'accesso alla presale attraverso i portali di LiveNation e Ticketmaster, tra pagine che non si caricano e procedure che sembrano bloccarsi durante il passaggio tra le due piattaforme.
Nonostante i problemi tecnici iniziali, dalle pagine degli eventi sono comunque emersi **i prezzi dei biglietti** per gli show che la WWE porterà nel nostro Paese tra fine maggio e inizio giugno.

Ecco le fasce di prezzo indicate per ciascun evento.

Torino – Clash in Italy

Inalpi Arena – 31 maggio 2026
Biglietti da **92,00 euro** fino a **2.443,75 euro**, commissioni escluse.

Torino – Monday Night Raw

Inalpi Arena – 1 giugno 2026
Prezzi da **80,50 euro** fino a **1.725,00 euro**, commissioni escluse.

Bologna – Friday Night SmackDown

Ritaglio stampa ad uso esclusivo del destinatario, non riproducibile.
095047

Unipol Arena – 5 giugno 2026
Biglietti da **109,25 euro** fino a **1.581,25 euro**, commissioni escluse.

Roma – WWE European Summer Tour

Palazzo dello Sport – 6 giugno 2026
Prezzi da **69,00 euro** fino a **718,75 euro**, commissioni escluse.

Firenze – WWE European Summer Tour

Nelson Mandela Forum – 7 giugno 2026
Biglietti da **80,50 euro** fino a **718,75 euro**, commissioni escluse.

I prezzi più alti riguardano le esperienze premium e i pacchetti VIP, che includono posti nelle prime file e contenuti esclusivi per i fan.

Nel frattempo l'attenzione resta alta per le prossime fasi di vendita: **giovedì 12 marzo è prevista un'ulteriore finestra di prevendita tramite LiveNation, prima dell'apertura della vendita generale dei biglietti di venerdì 13 marzo.**

Qui invece gli orari degli show e di apertura dei cancelli.

È attivo il servizio di notizie in tempo reale tramite Telegram di **VivereTrapani**
Per iscriversi gratuitamente al canale **Telegram** clicca qui o cerca **@viveretrapani**
Seguici anche sui nostri canali social, Facebook e Twitter:
Facebook: facebook.com/Vivere-Trapani
Twitter: twitter.com/VivereTrapani

ARGOMENTI

sport, articolo, niccolò staccioli, clash in italy, wwe torino, raw, smackdown, wwe italia, wwe bologna, wwe roma, wwe firenze, biglietti wwe

redazione@vivere.it

Questo è un articolo pubblicato il 11-03-2026 alle 11:39 sul giornale del 11 marzo 2026 - 163 letture

SHORT LINK:
https://vivere.me/gB

Ritaglio stampa ad uso esclusivo del destinatario, non riproducibile.
095047

ARTICOLO

WWE Italia 2026: ecco i prezzi dei biglietti. Presale con difficoltà tecniche

11.03.2026 - h 11:39

1' di lettura 224

Partenza non semplicissima per la prima fase di prevendita dei biglietti della WWE in Italia 2026. Nella mattinata di mercoledì 11 marzo diversi fan hanno segnalato difficoltà nell'accesso alla presale attraverso i portali di LiveNation e Ticketmaster, tra pagine che non si caricano e procedure che sembrano bloccarsi durante il passaggio tra le due piattaforme.
Nonostante i problemi tecnici iniziali, dalle pagine degli eventi sono comunque emersi **i prezzi dei biglietti** per gli show che la WWE porterà nel nostro Paese tra fine maggio e inizio giugno.

Ecco le fasce di prezzo indicate per ciascun evento.

Torino – Clash in Italy

Inalpi Arena – 31 maggio 2026
Biglietti da **92,00 euro** fino a **2.443,75 euro**, commissioni escluse.

Torino – Monday Night Raw

Inalpi Arena – 1 giugno 2026
Prezzi da **80,50 euro** fino a **1.725,00 euro**, commissioni escluse.

Bologna – Friday Night SmackDown

Ritaglio stampa ad uso esclusivo del destinatario, non riproducibile.

095047

Unipol Arena – 5 giugno 2026
Biglietti da **109,25 euro** fino a **1.581,25 euro**, commissioni escluse.

Roma – WWE European Summer Tour

Palazzo dello Sport – 6 giugno 2026
Prezzi da **69,00 euro** fino a **718,75 euro**, commissioni escluse.

Firenze – WWE European Summer Tour

Nelson Mandela Forum – 7 giugno 2026
Biglietti da **80,50 euro** fino a **718,75 euro**, commissioni escluse.

I prezzi più alti riguardano le esperienze premium e i pacchetti VIP, che includono posti nelle prime file e contenuti esclusivi per i fan.

Nel frattempo l'attenzione resta alta per le prossime fasi di vendita: **giovedì 12 marzo è prevista un'ulteriore finestra di prevendita tramite LiveNation, prima dell'apertura della vendita generale dei biglietti di venerdì 13 marzo.**

Qui invece gli orari degli show e di apertura dei cancelli.

È attivo il servizio di notizie **in tempo reale** tramite **Facebook** e **Telegram** di **Vivere Trento**.
Per Facebook **Clicca QUI** per trovare la pagina.
Per Telegram cerca il canale **@viveretrento** o **Clicca QUI**.

ARGOMENTI

sport, articolo, niccolò staccioli, clash in italy, wwe torino, raw, smackdown, wwe italia, wwe bologna, wwe roma, wwe firenze, biglietti wwe

redazione@vivere.it

Questo è un articolo pubblicato il 11-03-2026 alle 11:39 sul giornale del 11 marzo 2026 - 224 letture

SHORT LINK:
https://vivere.me/gB

Commenti

Please enable JavaScript to view the comments powered by Disqus.

vivere trento
IL QUOTIDIANO DELLA CITTÀ E DEL TERRITORIO
Leggi tutti...

vivere trentino alto adige
QUOTIDIANI ONLINE PER LA TUA CITTÀ
Leggi tutti...

Ritaglio stampa ad uso esclusivo del destinatario, non riproducibile.
095047

SOCIAL CATEGORIE NETWORK SERVIZI CONTATTI
Cerca

vivere trieste
IL QUOTIDIANO DELLA CITTÀ E DEL TERRITORIO
Top News Ultima Ora

CASA DEL COSTUME
SCOPRI L'ESTATE!

ARTICOLO

WWE Italia 2026: ecco i prezzi dei biglietti. Presale con difficoltà tecniche

11.03.2026 - h 11:39

1' di lettura 163

Partenza non semplicissima per la prima fase di prevendita dei biglietti della WWE in Italia 2026. Nella mattinata di mercoledì 11 marzo diversi fan hanno segnalato difficoltà nell'accesso alla presale attraverso i portali di LiveNation e Ticketmaster, tra pagine che non si caricano e procedure che sembrano bloccarsi durante il passaggio tra le due piattaforme.
Nonostante i problemi tecnici iniziali, dalle pagine degli eventi sono comunque emersi **i prezzi dei biglietti** per gli show che la WWE porterà nel nostro Paese tra fine maggio e inizio giugno.

Ecco le fasce di prezzo indicate per ciascun evento.

Torino – Clash in Italy

Inalpi Arena – 31 maggio 2026
Biglietti da **92,00 euro** fino a **2.443,75 euro**, commissioni escluse.

Torino – Monday Night Raw

Inalpi Arena – 1 giugno 2026
Prezzi da **80,50 euro** fino a **1.725,00 euro**, commissioni escluse.

Bologna – Friday Night SmackDown

Ritaglio stampa ad uso esclusivo del destinatario, non riproducibile.
095047

Unipol Arena – 5 giugno 2026
Biglietti da **109,25 euro** fino a **1.581,25 euro**, commissioni escluse.

Roma – WWE European Summer Tour

Palazzo dello Sport – 6 giugno 2026
Prezzi da **69,00 euro** fino a **718,75 euro**, commissioni escluse.

Firenze – WWE European Summer Tour

Nelson Mandela Forum – 7 giugno 2026
Biglietti da **80,50 euro** fino a **718,75 euro**, commissioni escluse.

I prezzi più alti riguardano le esperienze premium e i pacchetti VIP, che includono posti nelle prime file e contenuti esclusivi per i fan.

Nel frattempo l'attenzione resta alta per le prossime fasi di vendita: **giovedì 12 marzo è prevista un'ulteriore finestra di prevendita tramite LiveNation, prima dell'apertura della vendita generale dei biglietti di venerdì 13 marzo.**

Qui invece gli orari degli show e di apertura dei cancelli.

È attivo il servizio di notizie **in tempo reale** tramite **Facebook** e **Telegram** di **Vivere Trieste**.
Per Facebook **Clicca QUI** per trovare la pagina.
Per Telegram cerca il canale **@viveretrieste** o **Clicca QUI**.

ARGOMENTI sport, articolo, niccolò staccioli, clash in italy, wwe torino, raw, smackdown, wwe italia, wwe bologna, wwe roma, wwe firenze, biglietti wwe

redazione@vivere.it

Questo è un articolo pubblicato il 11-03-2026 alle 11:39 sul giornale del 11 marzo 2026 - 163 letture

SHORT LINK:
https://vivere.me/gB

Ritaglio stampa ad uso esclusivo del destinatario, non riproducibile.
095047

Commenti

vivereudine.it
vivere udine
IL QUOTIDIANO DELLA CITTÀ E DEL TERRITORIO
www.ecostampa.it

CASA DEL COSTUME
SCOPRI L'ESTATE!

ARTICOLO

WWE Italia 2026: ecco i prezzi dei biglietti. Presale con difficoltà tecniche

11.03.2026 - h 11:39 1' di lettura 150

Partenza non semplicissima per la prima fase di prevendita dei biglietti della WWE in Italia 2026. Nella mattinata di mercoledì 11 marzo diversi fan hanno segnalato difficoltà nell'accesso alla presale attraverso i portali di LiveNation e Ticketmaster, tra pagine che non si caricano e procedure che sembrano bloccarsi durante il passaggio tra le due piattaforme.
Nonostante i problemi tecnici iniziali, dalle pagine degli eventi sono comunque emersi **i prezzi dei biglietti** per gli show che la WWE porterà nel nostro Paese tra fine maggio e inizio giugno.

Ecco le fasce di prezzo indicate per ciascun evento.

Torino – Clash in Italy

Inalpi Arena – 31 maggio 2026
Biglietti da **92,00 euro** fino a **2.443,75 euro**, commissioni escluse.

Torino – Monday Night Raw

Inalpi Arena – 1 giugno 2026
Prezzi da **80,50 euro** fino a **1.725,00 euro**, commissioni escluse.

Bologna – Friday Night SmackDown

Ritaglio stampa ad uso esclusivo del destinatario, non riproducibile.
095047

Unipol Arena – 5 giugno 2026
Biglietti da **109,25 euro** fino a **1.581,25 euro**, commissioni escluse.

Roma – WWE European Summer Tour

Palazzo dello Sport – 6 giugno 2026
Prezzi da **69,00 euro** fino a **718,75 euro**, commissioni escluse.

Firenze – WWE European Summer Tour

Nelson Mandela Forum – 7 giugno 2026
Biglietti da **80,50 euro** fino a **718,75 euro**, commissioni escluse.

I prezzi più alti riguardano le esperienze premium e i pacchetti VIP, che includono posti nelle prime file e contenuti esclusivi per i fan.

Nel frattempo l'attenzione resta alta per le prossime fasi di vendita: **giovedì 12 marzo è prevista un'ulteriore finestra di prevendita tramite LiveNation, prima dell'apertura della vendita generale dei biglietti di venerdì 13 marzo.**

Qui invece gli orari degli show e di apertura dei cancelli.

È attivo il servizio di notizie **in tempo reale** tramite **Facebook** e **Telegram** di **Vivere Udine**.
Per Facebook **Clicca QUI** per trovare la pagina.
Per Telegram cerca il canale **@vivereudine** o **Clicca QUI**.

ARGOMENTI

sport, articolo, niccolò staccioli, clash in italy, wwe torino, raw, smackdown, wwe italia, wwe bologna, wwe roma, wwe firenze, biglietti wwe

redazione@vivere.it

Questo è un articolo pubblicato il 11-03-2026 alle 11:39 sul giornale del 11 marzo 2026 - 150 letture

SHORT LINK:
https://vivere.me/gB

Ritaglio stampa ad uso esclusivo del destinatario, non riproducibile.
095047

Commenti

SOCIAL CATEGORIE NETWORK SERVIZI CONTATTI Cerca

vivere varese IL QUOTIDIANO DELLA CITTÀ E DEL TERRITOR

vivere varese IL QUOTIDIANO DELLA CITTÀ E DEL TERRITORIO ISCRIVITI ANCHE TU AL NOSTRO CANALE MASTODON

Top News Ultima Ora

SEI IN > VIVERE VARESE > **SPORT**

ARTICOLO

WWE Italia 2026: ecco i prezzi dei biglietti. Presale con difficoltà tecniche

11.03.2026 - h 11:39 1' di lettura 125

Partenza non semplicissima per la prima fase di prevendita dei biglietti della WWE in Italia 2026. Nella mattinata di mercoledì 11 marzo diversi fan hanno segnalato difficoltà nell'accesso alla presale attraverso i portali di LiveNation e Ticketmaster, tra pagine che non si caricano e procedure che sembrano bloccarsi durante il passaggio tra le due piattaforme.
Nonostante i problemi tecnici iniziali, dalle pagine degli eventi sono comunque emersi **i prezzi dei biglietti** per gli show che la WWE porterà nel nostro Paese tra fine maggio e inizio giugno.

Ecco le fasce di prezzo indicate per ciascun evento.

Torino – Clash in Italy

Inalpi Arena – 31 maggio 2026
Biglietti da **92,00 euro** fino a **2.443,75 euro**, commissioni escluse.

Torino – Monday Night Raw

Inalpi Arena – 1 giugno 2026
Prezzi da **80,50 euro** fino a **1.725,00 euro**, commissioni escluse.

Bologna – Friday Night SmackDown

Ritaglio stampa ad uso esclusivo del destinatario, non riproducibile.

095047

Unipol Arena – 5 giugno 2026
Biglietti da **109,25 euro** fino a **1.581,25 euro**, commissioni escluse.

Roma – WWE European Summer Tour

Palazzo dello Sport – 6 giugno 2026
Prezzi da **69,00 euro** fino a **718,75 euro**, commissioni escluse.

Firenze – WWE European Summer Tour

Nelson Mandela Forum – 7 giugno 2026
Biglietti da **80,50 euro** fino a **718,75 euro**, commissioni escluse.

I prezzi più alti riguardano le esperienze premium e i pacchetti VIP, che includono posti nelle prime file e contenuti esclusivi per i fan.

Nel frattempo l'attenzione resta alta per le prossime fasi di vendita: **giovedì 12 marzo è prevista un'ulteriore finestra di prevendita tramite LiveNation, prima dell'apertura della vendita generale dei biglietti di venerdì 13 marzo.**

Qui invece gli orari degli show e di apertura dei cancelli.

ARGOMENTI

sport, articolo, niccolò staccioli, clash in italy, wwe torino, raw, smackdown, wwe italia, wwe bologna, wwe roma, wwe firenze, biglietti wwe

redazione@vivere.it

Questo è un articolo pubblicato il 11-03-2026 alle 11:39 sul giornale del 11 marzo 2026 - 125 letture

SHORT LINK:
https://vivere.me/gB

Commenti

Ritaglio stampa ad uso esclusivo del destinatario, non riproducibile.
095047

ARTICOLO

WWE Italia 2026: ecco i prezzi dei biglietti. Presale con difficoltà tecniche

11.03.2026 - h 11:39

1' di lettura 124

Partenza non semplicissima per la prima fase di prevendita dei biglietti della WWE in Italia 2026. Nella mattinata di mercoledì 11 marzo diversi fan hanno segnalato difficoltà nell'accesso alla presale attraverso i portali di LiveNation e Ticketmaster, tra pagine che non si caricano e procedure che sembrano bloccarsi durante il passaggio tra le due piattaforme.
Nonostante i problemi tecnici iniziali, dalle pagine degli eventi sono comunque emersi **i prezzi dei biglietti** per gli show che la WWE porterà nel nostro Paese tra fine maggio e inizio giugno.

Ecco le fasce di prezzo indicate per ciascun evento.

Torino – Clash in Italy

Inalpi Arena – 31 maggio 2026
Biglietti da **92,00 euro** fino a **2.443,75 euro**, commissioni escluse.

Torino – Monday Night Raw

Inalpi Arena – 1 giugno 2026
Prezzi da **80,50 euro** fino a **1.725,00 euro**, commissioni escluse.

Bologna – Friday Night SmackDown

Ritaglio stampa ad uso esclusivo del destinatario, non riproducibile.

095047

Unipol Arena – 5 giugno 2026
Biglietti da **109,25 euro** fino a **1.581,25 euro**, commissioni escluse.

Roma – WWE European Summer Tour

Palazzo dello Sport – 6 giugno 2026
Prezzi da **69,00 euro** fino a **718,75 euro**, commissioni escluse.

Firenze – WWE European Summer Tour

Nelson Mandela Forum – 7 giugno 2026
Biglietti da **80,50 euro** fino a **718,75 euro**, commissioni escluse.

I prezzi più alti riguardano le esperienze premium e i pacchetti VIP, che includono posti nelle prime file e contenuti esclusivi per i fan.

Nel frattempo l'attenzione resta alta per le prossime fasi di vendita: **giovedì 12 marzo è prevista un'ulteriore finestra di prevendita tramite LiveNation, prima dell'apertura della vendita generale dei biglietti di venerdì 13 marzo.**

Qui invece gli orari degli show e di apertura dei cancelli.

ARGOMENTI

sport, articolo, niccolò staccioli, clash in italy, wwe torino, raw, smackdown, wwe italia, wwe bologna, wwe roma, wwe firenze, biglietti wwe

redazione@vivere.it

Questo è un articolo pubblicato il 11-03-2026 alle 11:39 sul giornale del 11 marzo 2026 - 124 letture

SHORT LINK:
https://vivere.me/gB

Commenti

Please enable JavaScript to view the comments powered by Disqus.

vivere vasto
IL QUOTIDIANO DELLA CITTÀ E DEL TERRITORIO

Un anno di servizio del pronto intervento sociale
Leggi tutti...

vivere abruzzo
QUOTIDIANI ONLINE PER LA TUA CITTÀ

Roseto: sassaiole contro i carabinieri e aggressioni ai...
Leggi tutti...

Ritaglio stampa ad uso esclusivo del destinatario, non riproducibile.
095047

SOCIAL CATEGORIE NETWORK SERVIZI CONTATTI
Cerca

vivere verona
IL QUOTIDIANO DELLA CITTÀ E DEL TERRITORIO

Top News Ultima Ora

Diventa Editore del quotidiano Vivere Srl della tua città! NEWS

ARTICOLO

WWE Italia 2026: ecco i prezzi dei biglietti. Presale con difficoltà tecniche

11.03.2026 - h 11:39 1' di lettura 159

Partenza non semplicissima per la prima fase di prevendita dei biglietti della WWE in Italia 2026. Nella mattinata di mercoledì 11 marzo diversi fan hanno segnalato difficoltà nell'accesso alla presale attraverso i portali di LiveNation e Ticketmaster, tra pagine che non si caricano e procedure che sembrano bloccarsi durante il passaggio tra le due piattaforme.
Nonostante i problemi tecnici iniziali, dalle pagine degli eventi sono comunque emersi **i prezzi dei biglietti** per gli show che la WWE porterà nel nostro Paese tra fine maggio e inizio giugno.

Ecco le fasce di prezzo indicate per ciascun evento.

Torino – Clash in Italy

Inalpi Arena – 31 maggio 2026
Biglietti da **92,00 euro** fino a **2.443,75 euro**, commissioni escluse.

Torino – Monday Night Raw

Inalpi Arena – 1 giugno 2026
Prezzi da **80,50 euro** fino a **1.725,00 euro**, commissioni escluse.

Bologna – Friday Night SmackDown

Ritaglio stampa ad uso esclusivo del destinatario, non riproducibile.

095047

Unipol Arena – 5 giugno 2026
Biglietti da **109,25 euro** fino a **1.581,25 euro**, commissioni escluse.

Roma – WWE European Summer Tour

Palazzo dello Sport – 6 giugno 2026
Prezzi da **69,00 euro** fino a **718,75 euro**, commissioni escluse.

Firenze – WWE European Summer Tour

Nelson Mandela Forum – 7 giugno 2026
Biglietti da **80,50 euro** fino a **718,75 euro**, commissioni escluse.

I prezzi più alti riguardano le esperienze premium e i pacchetti VIP, che includono posti nelle prime file e contenuti esclusivi per i fan.

Nel frattempo l'attenzione resta alta per le prossime fasi di vendita: **giovedì 12 marzo è prevista un'ulteriore finestra di prevendita tramite LiveNation, prima dell'apertura della vendita generale dei biglietti di venerdì 13 marzo.**

Qui invece gli orari degli show e di apertura dei cancelli.

ARGOMENTI sport, articolo, niccolò staccioli, clash in italy, wwe torino, raw, smackdown, wwe italia, wwe bologna, wwe roma, wwe firenze, biglietti wwe

redazione@vivere.it

Questo è un articolo pubblicato il 11-03-2026 alle 11:39 sul giornale del 11 marzo 2026 - 159 letture

SHORT LINK:
https://vivere.me/gB

CASA DEL COSTUME
SCOPRI L'ESTATE!

Commenti

Ritaglio stampa ad uso esclusivo del destinatario, non riproducibile.
095047

CASA DEL COSTUME
SCOPRI L'ESTATE!

ARTICOLO

WWE Italia 2026: ecco i prezzi dei biglietti. Presale con difficoltà tecniche

11.03.2026 - h 11:39

1' di lettura 210

Partenza non semplicissima per la prima fase di prevendita dei biglietti della WWE in Italia 2026. Nella mattinata di mercoledì 11 marzo diversi fan hanno segnalato difficoltà nell'accesso alla presale attraverso i portali di LiveNation e Ticketmaster, tra pagine che non si caricano e procedure che sembrano bloccarsi durante il passaggio tra le due piattaforme.
Nonostante i problemi tecnici iniziali, dalle pagine degli eventi sono comunque emersi **i prezzi dei biglietti** per gli show che la WWE porterà nel nostro Paese tra fine maggio e inizio giugno.

Ecco le fasce di prezzo indicate per ciascun evento.

Torino – Clash in Italy

Inalpi Arena – 31 maggio 2026
Biglietti da **92,00 euro** fino a **2.443,75 euro**, commissioni escluse.

Torino – Monday Night Raw

Inalpi Arena – 1 giugno 2026
Prezzi da **80,50 euro** fino a **1.725,00 euro**, commissioni escluse.

Bologna – Friday Night SmackDown

Ritaglio stampa ad uso esclusivo del destinatario, non riproducibile.
095047

Unipol Arena – 5 giugno 2026
Biglietti da **109,25 euro** fino a **1.581,25 euro**, commissioni escluse.

Roma – WWE European Summer Tour

Palazzo dello Sport – 6 giugno 2026
Prezzi da **69,00 euro** fino a **718,75 euro**, commissioni escluse.

Firenze – WWE European Summer Tour

Nelson Mandela Forum – 7 giugno 2026
Biglietti da **80,50 euro** fino a **718,75 euro**, commissioni escluse.

I prezzi più alti riguardano le esperienze premium e i pacchetti VIP, che includono posti nelle prime file e contenuti esclusivi per i fan.

Nel frattempo l'attenzione resta alta per le prossime fasi di vendita: **giovedì 12 marzo è prevista un'ulteriore finestra di prevendita tramite LiveNation, prima dell'apertura della vendita generale dei biglietti di venerdì 13 marzo.**

Qui invece gli orari degli show e di apertura dei cancelli.

ARGOMENTI

sport, articolo, niccolò staccioli, clash in italy, wwe torino, raw, smackdown, wwe italia, wwe bologna, wwe roma, wwe firenze, biglietti wwe

redazione@vivere.it

Questo è un articolo pubblicato il 11-03-2026 alle 11:39 sul giornale del 11 marzo 2026 - 210 letture

SHORT LINK:
https://vivere.me/gB

Commenti

Ritaglio stampa ad uso esclusivo del destinatario, non riproducibile.
095047

ARTICOLO

WWE Roma 2026, i prezzi ufficiali dei biglietti. Presale tra problemi tecnici

11.03.2026 - h 11:39

1' di lettura 8

Partenza non semplicissima per la prima fase di prevendita dei biglietti della WWE in Italia 2026. Nella mattinata di mercoledì 11 marzo diversi fan hanno segnalato difficoltà nell'accesso alla presale attraverso i portali di LiveNation e Ticketmaster, tra pagine che non si caricano e procedure che sembrano bloccarsi durante il passaggio tra le due piattaforme.
Nonostante i problemi tecnici iniziali, dalle pagine degli eventi sono comunque emersi **i prezzi dei biglietti** per gli show che la WWE porterà nel nostro Paese tra fine maggio e inizio giugno.

Ecco le fasce di prezzo indicate per ciascun evento.

Torino – Clash in Italy

Inalpi Arena – 31 maggio 2026
Biglietti da **92,00 euro** fino a **2.443,75 euro**, commissioni escluse.

Torino – Monday Night Raw

Inalpi Arena – 1 giugno 2026
Prezzi da **80,50 euro** fino a **1.725,00 euro**, commissioni escluse.

Bologna – Friday Night SmackDown

Ritaglio stampa ad uso esclusivo del destinatario, non riproducibile.

095047

Unipol Arena – 5 giugno 2026
Biglietti da **109,25 euro** fino a **1.581,25 euro**, commissioni escluse.

Roma – WWE European Summer Tour

Palazzo dello Sport – 6 giugno 2026
Prezzi da **69,00 euro** fino a **718,75 euro**, commissioni escluse.

Firenze – WWE European Summer Tour

Nelson Mandela Forum – 7 giugno 2026
Biglietti da **80,50 euro** fino a **718,75 euro**, commissioni escluse.

I prezzi più alti riguardano le esperienze premium e i pacchetti VIP, che includono posti nelle prime file e contenuti esclusivi per i fan.

Nel frattempo l'attenzione resta alta per le prossime fasi di vendita: **giovedì 12 marzo è prevista un'ulteriore finestra di prevendita tramite LiveNation, prima dell'apertura della vendita generale dei biglietti di venerdì 13 marzo.**

Qui invece gli orari degli show e di apertura dei cancelli.

È attivo il servizio di notizie **in tempo reale** tramite **Facebook** e **Telegram** di **Vivere Viterbo**.
Per Facebook **Clicca QUI** per trovare la pagina.
Per Telegram cerca il canale **@vivereviterbo** o **Clicca QUI**.

ARGOMENTI

sport, articolo, niccolò staccioli, clash in italy, wwe torino, raw, smackdown, wwe italia, wwe bologna, wwe roma, wwe firenze, biglietti wwe

redazione@vivere.it

Questo è un articolo pubblicato il 11-03-2026 alle 11:39 sul giornale del 11 marzo 2026 - 8 letture

SHORT LINK:
https://vivere.me/gB

Commenti

Please enable JavaScript to view the comments powered by Disqus.

vivere viterbo
IL QUOTIDIANO DELLA CITTÀ E DEL TERRITORIO
Leggi tutti...

vivere lazio
QUOTIDIANI ONLINE PER LA TUA CITTÀ

Roma: Caravaggio e i maestri della luce al Museo della Fanteria

Ritaglio stampa ad uso esclusivo del destinatario, non riproducibile.
095047

Weekend Torino la Repubblica

www.ecostampa.it

▲ **Storia** Una delle foto della regina Margherita mentre sale su un'automobile, in mostra per celebrare il centenario della sua morte

Musica

Achille Lauro fa il bis due date all'Inalpi per il cantautore pop

Bandabardò Hiroshima Mon Amour, venerdì
In tournée per celebrare i 25 anni dell'album dal vivo "Se mi rilasso... collasso", la formazione fiorentina ne rivisita i contenuti da cima a fondo.

Achille Lauro Inalpi Arena, sabato
Palazzetto olimpico "sold out" da tempo per lo show costruito intorno al disco dello scorso anno "Comuni mortali": medesimo esito anche per la replica prevista il 24 marzo.

Masayoshi Fujita & Keiji Haino OGR, domenica
Il Museo d'Arte Orientale presenta due distinte performance dei quotati artisti "avant-garde" giapponesi: la prima ambientata negli spazi del Duomo, l'altra al Binario 3.
A cura di Alberto Campo

▲ **All'Inalpi** Il re del pop Achille Lauro

Teatro

Ritmo e risate in 3 atti con il capolavoro Rumori fuoriscena

▲ **A Venaria** "Rumori fuori scena"

"Inutili - Tragicomico addio all'opera lirica" Casa Fools Torino venerdì e sabato
In prima assoluta un atto d'amore per il teatro in tempi di crisi; una commistione tra melodramma e commedia con Silvia Laniado, il pianista Riccardo D'Angelo e Luigi Orfeo, anche autore e regista.

"Le fumatrici di pecore" Teatrino Giacosa Ivrea sabato
Toccante, poetico, iconico teatro danza della compagnia Abbondanza/Bertoni per il cartellone di Morenica. In scena si confrontano due concezioni differenti di normalità.

"Rumori fuori scena" Teatro Concordia Venaria sabato e domenica
Irresistibile commedia di Michael Frayn, nella versione plurireplicata di Kitchen Company con la regia di Guido Chiesa.
a cura di Maura Sesia

Libri

La guerra in Ucraina giorno per giorno nel romanzo di Kurkov

I nostri passi antifascisti (Impremix) Binaria, domani
"La guida resistente" curata da Stefano Garzaro e Laura Meli è un viaggio nei borghi della circoscrizione 3 sulle tracce dei protagonisti della vita sociale di oltre mezzo secolo. Alle 18.30.

Il libro siete voi cineteatro Baretti, sabato
Laboratorio gratuito di lettura ad alta voce con le attrici Francesca Bracchino ed Elisa Galvagno che illustreranno tecniche di narrazione applicate a racconti e romanzi

La nostra Guerra Quotidiana (Keller) sabato, Circolo dei lettori
Alle 20.30 il romanzo di Andrei Kurkov intreccia vita personale e destino collettivo a distanza di anni dall'annessione della Crimea e dall'invasione dell'Ucraina. Con Monica Perosino e Vesna Šćepanović a cura di Polski Kot per "Slavika". *a cura di Gabriella Crema*

▲ **Al Circolo dei lettori** Il romanzo di Kurkov

Ritaglio stampa ad uso esclusivo del destinatario, non riproducibile.
095047-ITOMLY

accadeora.it
www.ecostampa.it

Attualità

Blanco annuncia il nuovo album MA' in uscita venerdì 3 aprile

By **Redazione-Web** - 11/03/2026 1 0

Blanco annuncia il nuovo album MA' in uscita venerdì 3 aprile

Ritaglio stampa ad uso esclusivo del destinatario, non riproducibile.

095047

Facebook Twitter Pinterest WhatsApp

Milano, 11 mar. (askanews) – Dopo averlo anticipato con un video spoiler apparso sui suoi canali social, Blanco annuncia il nuovo album MA' in uscita venerdì 3 aprile 2026 per EMI Records Italy (Universal Music Italy), con la direzione artistica di Stefano Clessi (Eclectic Music Group), già disponibile in preorder. L'attesissimo ritorno di Blanco, ufficializzato nei mesi scorsi dall'uscita dei primi tre singoli estratti "Piangere a 90", "Maledetta rabbia" e "Anche a vent'anni si muore" – tutti ai vertici delle classifiche streaming e radio – si prepara ora a trovare piena consacrazione in questo nuovo e importante capitolo discografico, destinato a segnare una fondamentale tappa nel suo percorso artistico. MA' sarà disponibile in quattro diversi formati: LP bianco autografato e numerato (Esclusiva Shop Universal), CD autografato e numerato (Esclusiva Shop Universal), LP bianco e CD.

Il nuovo disco sarà presentato dal vivo tra aprile e maggio 2026 durante "Il primo tour nei palazzetti" di BLANCO, prodotto e organizzato da Friends & Partners e Vivo Concerti. I biglietti sono disponibili su Ticketone e nei punti vendita abituali.

"Il primo tour nei palazzetti" 17.04.2026 Jesolo (VE) – Palazzo del Turismo 20.04.2026 Firenze – Nelson Mandela Forum 23.04.2026 Padova – Kioene Arena 25.04.2026 Torino – Inalpi Arena 29.04.2026 Roma – Palazzo dello Sport SOLD OUT 30.04.2026 Roma – Palazzo dello Sport 02.05.2026 Bari – Palaflorio SOLD OUT 03.05.2026 Bari – Palaflorio 05.05.2026 Eboli (SA) – Palasele 06.05.2026 Napoli – Palapartenope 08.05.2026 Bologna – Unipol Arena 11.05.2026 Milano – Unipol Forum SOLD OUT 13.05.2026 Milano – Unipol Forum 16.05.2026 Pesaro – Vitrifrigo Arena

Previous article
Recupero cibo non consumato: progetto Chef Express esteso in tutta Italia

Next article
Iran annuncia raid continui: tramite Hormuz neanche un litro di petrolio

POST RECENTI

ATTUALITÀ

Milano-Cortina, manifesto contro ogni discriminazione nello sport

Milano, 11 mar. (askanews) – Milano Cortina 2026 rinnova il suo impegno contro le discriminazioni, presentando presso la...

11/03/2026

ATTUALITÀ

A Padova dal 17 al 19 marzo l'European carbon farming summit

Roma, 11 mar. (askanews) – Padova si prepara ad accogliere uno dei principali appuntamenti europei dedicati al futuro dell'agricoltura e alla sostenibilità ambientale. Dal 17...

11/03/2026

EMMEGI REVISO
Consulenza aziendale e gestione contabile
segreteria@emmegireviso.it
Tel. +39 0816123885

POST POPOLARI

ANEA, Mascolo eletto presidente: "Rafforzare governance e ruolo degli Egato"

Enzo D'Alò e Maricla Affatato in cattedra alla Scuola Regionale Audiovisivo "Francesco Rosi" di Napoli

Aumentano gli impianti di sci dismessi su Alpi e Appennini

Il trailer di "Ritorno al tratturo", docu di Cordio con Elio Germano

Parla il re dei bunker su misura: forte aumento con guerra in Iran

Ritaglio stampa ad uso esclusivo del destinatario, non riproducibile.
095047

Pier Silvio Berlusconi: le ATP Finals entrano nel palinsesto Mediaset dal 2026
Con l'accordo sulle ATP Finals, Pier Silvio Berlusconi potenzia ulteriormente la programmazione sportiva di Mediaset garantendo dal 2026 la copertura in chiaro dell'evento.
pressreleasepsb/11 Marzo 2026/Tv, Cinema e Teatro

***Pier Silvio Berlusconi** ha presentato l'accordo che consentirà a Mediaset di trasmettere le ATP Finals in chiaro dal 2026. Il Gruppo MFE continua a offrire grandi eventi sportivi, accessibili a tutti, elevando costantemente la qualità della linea editoriale.*

L'annuncio di Pier Silvio Berlusconi per le ATP Finals su Mediaset
Coniugare una proposta televisiva di qualità, anche in abito sportivo, con modelli di business sostenibili, assicurando raccolta pubblicitaria e leadership per Mediaset. Questa la vision che ha orientato l'intesa tra MFE – MEDIAFOREUROPE, guidata da **Pier Silvio Berlusconi**, e ATP Media, titolare dei diritti, in un accordo pluriennale che dal 2026 porterà sulle reti Mediaset otto tra le maggiori sfide delle ATP Finals. L'evento vedrà i migliori tennisti al mondo sfidarsi a Torino presso l'Inalpi Arena dal 15 al 22 novembre 2026. In virtù dell'accordo, Mediaset garantirà la copertura dei match principali sia in TV sia in streaming, seguendo l'approccio integrato e crossmediale voluto da **Pier Silvio Berlusconi** fin dalle origini di MFE. Oltre a porre l'accento sul valore editoriale e sportivo, il CEO ha evidenziato come l'iniziativa si riveli sostenibile anche economicamente, con stime interne che indicano ricavi pubblicitari in grado di superare il doppio dell'investimento sostenuto. Il traguardo delle ATP Finals ribadisce la direzione tracciata: investire sulla qualità dei contenuti e sugli eventi di grande richiamo mantenendo rigorosa solidità finanziaria. MFE e Mediaset si confermano in crescita internazionale unendo innovazione tecnologica, eventi e linea editoriale.
Pier Silvio Berlusconi: progetti di grande calibro e sostenibilità per l'intero Gruppo MFE

Ritaglio stampa ad uso esclusivo del destinatario, non riproducibile.
095047

Con l'intesa siglata da **Pier Silvio Berlusconi** per le ATP Finals, Mediaset afferma ulteriormente la propria posizione nel settore dei grandi eventi sportivi internazionali. Non si tratta di un episodio isolato: al contrario, l'iniziativa è inserita armoniosamente in un quadro strategico più ampio che punta a rafforzare il ruolo di MFE sullo scacchiere europeo. Il Gruppo guarda infatti verso un modello di network crossmediale paneuropeo, capace di segnare la strada per il futuro dei media. La filosofia che guida **Pier Silvio Berlusconi** in tale percorso è chiara: promuovere un'offerta mediatica di qualità che sia al contempo accessibile a tutti e sostenibile per l'azienda. Puntare sullo sport significa proprio questo: intercettare l'interesse di un pubblico vastissimo attraverso contenuti premium, trasformandoli in un motore dall'enorme potenziale per la raccolta pubblicitaria e per la leadership di settore. Le ATP Finals rappresentano infatti un traguardo importante e in linea con uno sport – il tennis – che sta vivendo negli ultimi anni una stagione di grande interesse. C'è di più: l'operazione riflette la visione industriale del CEO per la costruzione di un network mediatico che parla diverse lingue ma con un'unica strategia integrata. Identità editoriale, qualità e gestione economica possono viaggiare di pari passo verso il futuro del broadcasting europeo.

Tag
Pier Silvio Berlusconi

PRECEDENTE ARTICOLO
Dalla laurea in Ingegneria Aeronautica ai vertici di Italgas: la carriera di Paolo Gallo

Ritaglio stampa ad uso esclusivo del destinatario, non riproducibile.
095047

allevents Torino Search All Events + Create Event Sign in

All Entertainment Art & Theatre Food & Drinks Business Festivals Today This Weekend More

EDIZIONE MATTINA | FESTIVAL DELLA FELICITÀ | Inalpi Arena

Fondazione delle Felicità

I'm Interested | Share Event | Add to Calendar

Register for
Free

Get Tickets

Ask AI if this event suits you
- ChatGPT
- Perplexity
- Claude
- Google AI

Advertisement

Date & Location

Tue, 17 Mar • 10:00 AM (GMT+01:00)
Add to Calendar

Inalpi Arena
123 Corso Sebastopoli, Torino, Italy
View on map

Host Details

Fondazione delle Felicità

+ Follow | Message

Are you the host? Claim Event

Advertisement

About the event

EDIZIONE MATTINA | FESTIVAL DELLA FELICITÀ | Inalpi Arena

La sessione del mattino apre al pubblico! Due ore di show in cui la felicità diventa protagonista attraverso le vite di speaker d'eccezione.

About this Event

APRE AL PUBBLICO LA SESSIONE DEL MATTINO!

SCOPRI IL PIÙ GRANDE SPETTACOLO DEDICATO ALLA FELICITÀ
Dedicati 2 ore di felicità: sul palco storie straordinarie di persone che raccontano come hanno affrontato i momenti

Ritaglio stampa ad uso esclusivo del destinatario, non riproducibile.
095047

più sfidanti e come li abbiano trasformati in concrete strategie di felicità.
Uno spettacolo formativo unico al mondo, al tempo stesso emozionante, ispirazionale e divertente!
Regalati una serata per imparare a scegliere di essere felice!

https://vimeo.com/1163553195?fl=pl&fe=sh

STRATEGIE DI FELICITÀ
Il **più grande evento motivazionale dedicato alla felicità, aperto a tutti gratuitamente.**
Una storia d'amore finita male, gestire un licenziamento, la preoccupazione per l'aspetto e il peso, sostenere un fallimento, questi sono solo alcuni temi che i nostri ospiti affronteranno per imparare insieme a gestire le emozioni e costruire la nostra personale felicità.
Prenota ora e regalati 2 ore di autentica felicità.
INGRESSO GRATUITO SU ACCREDITO

Ci impegniamo a rendere l'evento accessibile a tutte e tutti.
Se tu o qualcuno per cui stai prenotando avete esigenze di accessibilità, in particolare per persone in sedia a rotelle, contattaci ***prima*** di completare la registrazione per organizzare al meglio la partecipazione e verificare la disponibilità dei posti riservati.

I posti sono disponibili fino ad esaurimento capienza massima di legge.
Happiness on Tour è un evento GRATUITO, per assicurarti il tuo posto presentati in anticipo all'evento con il biglietto digitale.

https://cdn-az.allevents.in/events10/banners/0c8bcf20-1d59-11f1-a543-47654153a477-rimg-w1110-h740-dc010101-gmir.jpg

INFO & CONTATTI
DISTANZE DAI PUNTI DI MAGGIOR INTERESSE:
- Dall'aeroporto Torino Caselle: 21 Km
- Dalla stazione Porta Nuova: 4 Km
- Dalla stazione Porta Susa: 4,7 Km
- Da Piazza San Carlo: 4,9 Km

PARCHEGGI: disponibilità di parcheggi a **pagamento**
Il team di Fondazione della Felicità è a tua completa disposizione, scrivici o chiamaci per assistenza e maggiori informazioni.

E mail: | Tel: +39 3202332273

Also check out other Festivals in Torino.
interested Stay in the loop for updates and never miss a thing. Are you interested? ✓Yes × No

Ticket Info

Tickets for EDIZIONE MATTINA | FESTIVAL DELLA FELICITÀ | Inalpi Arena can be booked here.

Ticket type	Ticket price
Biglietto Tribune	Free

Get Tickets

Nearby Hotels

Inalpi Arena, 123 Corso Sebastopoli, Torino, Italy

+ Add to Curated List

Report event

Ritaglio stampa ad uso esclusivo del destinatario, non riproducibile.

095047

ANNALISA TORNA ALL'INSEGNA DELLA PROVOCAZIONE CON "CANZONE ESTIVA": "MI VUOI PIÙ SUORA O PORNO DIVA?"

11 Marzo 2026

di
ALL MUSIC ITALIA

News

CONDIVIDI SU:

testo e significato del nuovo brano in uscita il 13 marzo che anticipa la seconda parte del tour.

Annalisa Canzone estiva testo e significato. Esce venerdì 13 marzo **Canzone estiva**, il nuovo singolo inedito della cantautrice ligure pubblicato da **Atlantic / Warner Music Italy**. Il brano arriva dopo il successo degli ultimi progetti discografici dell'artista e si collega idealmente al percorso aperto con l'album **"Ma io sono fuoco"**.

Il nuovo singolo riprende proprio il simbolo del **fuoco**, uno degli elementi centrali dell'ultimo capitolo artistico di Annalisa: una metafora della scintilla creativa ma anche della capacità di reagire, trasformarsi e ridefinire la propria identità.

ANNALISA CANZONE ESTIVA: TESTO E SIGNIFICATO DEL NUOVO SINGOLO

ALL MUSIC ITALIA

ARTICOLI PIÙ LETTI

Ritaglio stampa ad uso esclusivo del destinatario, non riproducibile.

095047

Nonostante il titolo possa far pensare a una classica hit stagionale, **Canzone estiva** gioca proprio sul ribaltamento delle aspettative. Il brano racconta un amore complesso che si muove su due piani diversi: quello verso una persona e quello verso il proprio pubblico.

Il testo affronta anche il rapporto con lo sguardo degli altri e con il giudizio pubblico. Siamo ciò che sentiamo di essere, ma anche ciò che gli altri percepiscono osservandoci. La stessa persona può essere interpretata in modi completamente opposti a seconda di chi guarda.

Da qui nasce la provocazione contenuta nel brano: *"Mi vuoi più suora o pornodiva?"*, una frase che ironizza sugli stereotipi e sulle etichette spesso attribuite alle figure pubbliche.

AMICI 2026, CHI MERITAVA DAVVERO IL SERALE (E CHI NO)

Ritaglio stampa ad uso esclusivo del destinatario, non riproducibile.

095047

L'idea suggerita dalla canzone è che non esista una sola versione di sé. L'unica possibilità è restare in un equilibrio personale, imperfetto e spesso contraddittorio, accettando che ogni sguardo racconti qualcosa non solo di chi viene osservato, ma anche di chi osserva.

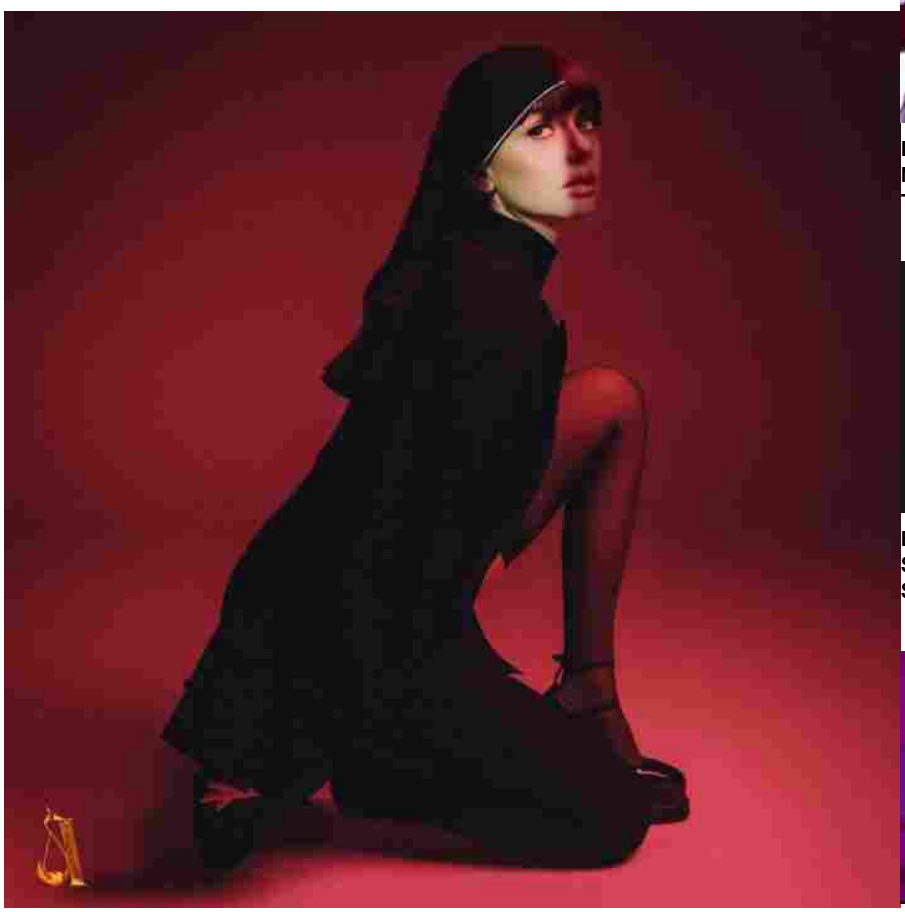

ANNALISA – CANZONE ESTIVA – TESTO

E non cambiare discorso
Se mi chiedi come sto
Sei un maledetto elettrochoc
E poi una botta di autostima
Magari stavo meglio prima
Della tua pazza nostalgia
Andate in pace e così sia
Mi vuoi più suora o pornodiva?
Questa non è una canzone estiva

ANNALISA LIVE: IL TOUR NEI PALASPORT 2026

LA SCALETTA DEI CONCERTI DI OLLY NEL 2026: TUTTE LE CANZONI DEL TUTTA VITA TOUR 2

EUROVISION 2026, LE PRIME REAZIONI STRANIERE A SAL DA VINCI E "PER SEMPRE SÌ" 3

PINGUINI TATTICI NUCLEARI, ANNUNCIATO IL TOUR STADI 2027: TUTTE LE DATE 4

TARATATÀ – TUTTO IN UNA NOTTE: CANTANTI, DUETTI E SCALETTA DELLA PUNTATA SU CANALE 5 5

Ritaglio stampa ad uso esclusivo del destinatario, non riproducibile.

095047

Il singolo arriva mentre Annalisa si prepara a tornare dal vivo nei principali palasport italiani con la seconda parte del tour **"Ma noi siamo fuoco – Capitolo II"**, organizzato da **Friends & Partners**. Dopo i concerti tra novembre e dicembre 2025, la tournée prosegue nella primavera 2026.

23 aprile – Genova, Palateknoship
25 aprile – Mantova, PalaUnical (sold out)
26 aprile – Mantova, PalaUnical
28 aprile – Pesaro, Vitrifrigo Arena
30 aprile – Torino, Inalpi Arena
2 maggio – Firenze, Mandela Forum
4 maggio – Napoli, Palapartenope
9 maggio – Milano, Unipol Dome
12 maggio – Messina, PalaRescifina (sold out)
13 maggio – Messina, PalaRescifina
16 maggio – Roma, Palazzo dello Sport

CLICCA SUL BANNER PER ACQUISTARE I BIGLIETTI

ticketone

I link ai biglietti possono essere affiliati: All Music Italia potrebbe ricevere una commissione, senza costi extra per chi acquista.

SANREMO TOP SU RAI1, LA CLASSIFICA DELLE CANZONI DI SANREMO 2026: COSA È SUCCESSO NELLA PRIMA PUNTATA 6

ACHILLE LAURO, LA SCALETTA DEL CONCERTO DEL TOUR 2026: TUTTE LE CANZONI 7

CANZONISSIMA 2026: IL CAST UFFICIALE DEL PROGRAMMA DI MILLY CARLUCCI 8

Ritaglio stampa ad uso esclusivo del destinatario, non riproducibile.

095047

I NUMERI DI ANNALISA

Negli ultimi anni Annalisa ha consolidato la sua presenza nel pop italiano con oltre **5 milioni di copie certificate**, **52 dischi di platino** e **17 dischi d'oro**. È inoltre l'artista femminile con più singoli nella top ten della classifica FIMI.

L'album **"Ma io sono fuoco"**, pubblicato nell'ottobre 2025, ha debuttato direttamente al primo posto della classifica di vendita ed è stato certificato oro.

Nel novembre 2025 l'artista ha inoltre ricevuto due **Premi SIAE** per il brano **"Sinceramente"**, premiato come miglior canzone per locali da ballo con musica live e come miglior canzone social in Italia.

CONDIVIDI ARTICOLO

SEGUI A.M.I.

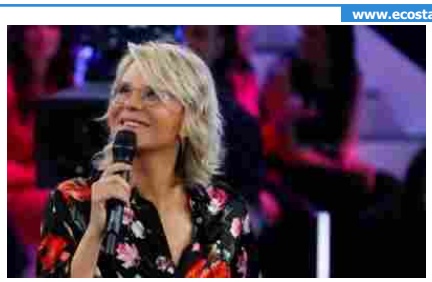

COSA È SUCCESSO AD AMICI NELLA PUNTATA DELL'8 MARZO? OSPITI, PAGELLE E ALLIEVI AL SERALE 9

BLANCO ANNUNCIA IL NUOVO ALBUM "MA'": ESCE IL 3 APRILE 10

NEWSLETTER

Indirizzo e-mail ISCRIVITI

CERCA SU A.M.I.

Il tuo artista preferito CERCA

All Music Italia
Il Sito della Musica Italiana

NEWSLETTER:

Inserisci il tuo indirizzo e-mail ISCRIVITI

SEGUICI SU:

All Music Italia – Chi siamo | Contatti | Privacy Policy | Cookie Policy | Cookie Settings

All Music Italia ideato e fondato da Massimiliano Longo
web developer: zano.xyz

Ritaglio stampa ad uso esclusivo del destinatario, non riproducibile.

095047

NOTRE DAME DE PARIS TORNA IN ITALIA: OLTRE 250 MILA BIGLIETTI VENDUTI PER IL TOUR 2026

L'opera popolare di Riccardo Cocciante riparte dall'Italia con oltre 250 mila biglietti venduti e un tour che andrà avanti fino a gennaio 2027.

11 Marzo 2026

di
ALL MUSIC ITALIA

Tour

CONDIVIDI SU:

Notre Dame De Paris è tornato in Italia e lo fa con numeri che raccontano bene la portata del fenomeno: oltre **250.000 biglietti già venduti** per un tour da più di **200 spettacoli**, in vista del **25esimo anniversario** che l'opera celebrerà nel 2027.

Lo spettacolo, tra i più longevi e riconoscibili del teatro musicale europeo, ha ripreso il suo viaggio lo scorso **26 febbraio** dal **Teatro Arcimboldi di Milano**, dove resterà fino al **29 marzo**, per poi proseguire in tutta Italia fino al **6 gennaio 2027**.

Con le musiche di **Riccardo Cocciante**, i testi originali di **Luc Plamondon** e l'adattamento italiano firmato da **Pasquale Panella**, **Notre Dame De Paris** continua a muoversi tra teatro, musica popolare e grande produzione live, restando uno dei titoli più solidi e riconoscibili del panorama italiano.

ALL MUSIC ITALIA

ARTICOLI PIÙ LETTI

Ritaglio stampa ad uso esclusivo del destinatario, non riproducibile.

095047

Notre Dame De Paris – cast sul palco – Foto di Luca Marenda

NOTRE DAME DE PARIS TORNA IN ITALIA VERSO IL 25ESIMO ANNIVERSARIO

AMICI 2026, CHI MERITAVA DAVVERO IL SERALE (E CHI NO)

1

LA SCALETTA DEI CONCERTI DI OLLY NEL 2026: TUTTE LE CANZONI DEL TUTTA VITA TOUR

2

Ritaglio stampa ad uso esclusivo del destinatario, non riproducibile.

095047

Andato in scena per la prima volta in Italia nel **2002**, lo spettacolo arriverà nel **2027** a festeggiare i suoi primi venticinque anni nel nostro Paese. Un traguardo che riporta al centro uno dei progetti più importanti della carriera di Riccardo Cocciante e uno dei titoli più longevi della cultura popolare italiana.

In oltre vent'anni **Notre Dame De Paris** ha raggiunto in Italia **4,5 milioni di spettatori**, toccando **49 città**, con **181 tappe** e **1.548 repliche**. A livello internazionale, invece, l'opera è stata tradotta in **9 lingue**, portata in scena in **24 Paesi**, con oltre **5.650 spettacoli** e **18 milioni di spettatori** nel mondo.

Il cuore del racconto resta quello del romanzo di **Victor Hugo**: la storia tragica di **Esmeralda**, **Quasimodo** e **Frollo**, tra emarginazione, desiderio, pregiudizio e bisogno di giustizia. Temi che continuano a mantenere lo spettacolo attuale anche oggi.

RICCARDO COCCIANTE, NOTRE DAME DE PARIS E UN 2026 PIENO

Il ritorno dell'opera in Italia si inserisce in un momento particolarmente intenso per **Riccardo Cocciante**. Oltre alla nuova tournée di **Notre Dame De Paris**, il compositore è protagonista anche del docufilm **Il mio nome è Riccardo Cocciante**, prodotto da Daimon Film in collaborazione con Rai Documentari e diretto da Stefano Salvati, andato in onda su Rai 1 e disponibile anche su RaiPlay.

Il **13 marzo**, inoltre, Cocciante pubblicherà il nuovo album di inediti **Ho vent'anni con te**, mentre nel 2026 tornerà anche dal vivo con il tour da solista **Io… Riccardo Cocciante**.

PERCHÉ NOTRE DAME DE PARIS CONTINUA A FUNZIONARE

Parte della forza di **Notre Dame De Paris** sta nel fatto di essere riuscito a diventare, nel tempo, molto più di un musical di repertorio. La danza che unisce balletto classico e breakdance, l'impianto visivo, le scenografie monumentali e soprattutto una serie di canzoni ormai entrate nella memoria del pubblico hanno trasformato l'opera in un titolo capace di

EUROVISION 2026, LE PRIME REAZIONI STRANIERE A SAL DA VINCI E "PER SEMPRE SÌ" 3

PINGUINI TATTICI NUCLEARI, ANNUNCIATO IL TOUR STADI 2027: TUTTE LE DATE 4

SANREMO TOP SU RAI1, LA CLASSIFICA DELLE CANZONI DI SANREMO 2026: COSA È SUCCESSO NELLA PRIMA PUNTATA 5

TARATATÀ – TUTTO IN UNA NOTTE: CANTANTI, DUETTI E SCALETTA DELLA PUNTATA SU CANALE 5 6

Ritaglio stampa ad uso esclusivo del destinatario, non riproducibile.

095047

attraversare generazioni diverse.

La versione italiana, prodotta originariamente da **David Zard**, segnò anche un passaggio importante per il live entertainment nel nostro Paese. Per ospitare uno spettacolo di queste dimensioni fu costruito il **GranTeatro di Roma**, scelta che all'epoca rappresentò una svolta reale per il settore.

Oggi il progetto continua il suo percorso con la produzione di **Clemente Zard** e una tournée distribuita e curata da **Vivo Concerti**.

NOTRE DAME DE PARIS TOUR 2026: TUTTE LE DATE

Milano, Teatro Arcimboldi
dal 26 febbraio al 15 marzo 2026
dal 17 al 29 marzo 2026

Jesolo (VE), Palazzo del Turismo
dal 3 al 6 aprile 2026

Eboli (SA), PalaSele
dal 17 al 19 aprile 2026

Pesaro, Vitrifrigo Arena
dal 23 al 26 aprile 2026

Reggio Calabria, PalaCalafiore
dal 7 al 9 maggio 2026

Montichiari (BS), PalaGeorge
dal 22 al 24 maggio 2026

Lugano, LAC
dal 27 al 31 maggio 2026

Parma, Parco Ducale
dall'11 al 14 giugno 2026

Milano, Teatro Arcimboldi
dal 18 al 28 giugno 2026

Genova, Teatro Carlo Felice
dal 1 al 5 luglio 2026

Senigallia, Piazza Garibaldi
dal 10 al 12 luglio 2026

Reggia di Caserta, Piazza Carlo di Borbone
dal 17 al 19 luglio 2026

Ferrara, Piazza Ariostea
dal 22 al 26 luglio 2026

ACHILLE LAURO, LA SCALETTA DEL CONCERTO DEL TOUR 2026: TUTTE LE CANZONI 7

CANZONISSIMA 2026: IL CAST UFFICIALE DEL PROGRAMMA DI MILLY CARLUCCI 8

COSA È SUCCESSO AD AMICI NELLA PUNTATA DELL'8 MARZO? OSPITI, PAGELLE E ALLIEVI AL SERALE 9

BLANCO ANNUNCIA IL NUOVO ALBUM "MA'": ESCE IL 3 APRILE 10

NEWSLETTER

Indirizzo e-mail **ISCRIVITI**

CERCA SU A.M.I.

Il tuo artista preferito **CERCA**

Ritaglio stampa ad uso esclusivo del destinatario, non riproducibile.
095047

Lanciano, Parco Villa delle Rose
dal 30 luglio al 1 agosto 2026

Olbia (SS), Olbia Arena
dal 6 all'8 agosto 2026

Sabaudia, Arena del Mare
dal 12 al 14 agosto 2026

Palermo, Teatro di Verdura
dal 24 al 30 agosto 2026
dall'1 al 6 settembre 2026

Viareggio, Torre del Lago (LU), Gran Teatro Giacomo Puccini
dal 10 al 14 settembre 2026

Verona, Arena di Verona
dall'1 al 4 ottobre 2026

Bergamo, ChorusLife Arena
dal 9 all'11 ottobre 2026

Messina, PalaRescifina
dal 22 al 25 ottobre 2026

Napoli, PalaPartenope
dal 28 ottobre al 2 novembre 2026

Bari, Palaflorio
dal 6 al 15 novembre 2026

Firenze, Nelson Mandela Forum
dal 18 al 23 novembre 2026

Conegliano (TV), Prealpi SanBiagio Arena
dal 27 al 29 novembre 2026

Torino, Inalpi Arena
dal 4 al 6 dicembre 2026

Casalecchio di Reno (BO), Unipol Arena
dall'11 al 13 dicembre 2026

Trieste, Teatro Politeama Rossetti
dal 16 al 22 dicembre 2026

Roma, Palazzo dello Sport
dal 26 al 29 dicembre 2026
dal 2 al 6 gennaio 2027

CLICCA SUL BANNER PER ACQUISTARE I BIGLIETTI

Ritaglio stampa ad uso esclusivo del destinatario, non riproducibile.
095047

ticketone

I link ai biglietti possono essere affiliati: All Music Italia potrebbe ricevere una commissione, senza costi extra per chi acquista.

LA STORIA DI NOTRE DAME DE PARIS

È la storia di **Quasimodo**, il campanaro gobbo della cattedrale di Notre Dame de Paris, e del suo amore tragico e impossibile per **Esmeralda**, la bella gitana. Un amore condannato dall'ingiustizia e dall'ipocrisia.

Esmeralda è innamorata di **Febo**, il capitano delle guardie del re, a sua volta promesso a **Fiordaliso**, ma la bellezza della zingara travolge anche **Frollo**, l'arcidiacono della cattedrale. Da lì si innesca una catena di desideri, tradimenti e violenza che conduce la storia verso il suo esito più tragico.

CREDITI DELLO SPETTACOLO

Musiche: Riccardo Cocciante
Autore francese: Luc Plamondon
Autore italiano: Pasquale Panella
Regia: Gilles Maheu
Coreografie: Martino Müller
Scenografie: Christian Rätz
Costumi: Fred Sathal
Luci: Alain Lortie
Suono: Manu Guiot
Arrangiamenti: Riccardo Cocciante, Jannick Top, Serge Perathoner

Foto sul palco: Luca Marenda
Foto articolo: Attilio Cusani

CONDIVIDI ARTICOLO

SEGUI A.M.I.

Ritaglio stampa ad uso esclusivo del destinatario, non riproducibile.

095047

ANSAit

www.ecostampa.it

Regione Campania

Luchè, al via da Roma il tour nei palasport

Il nuovo capitolo live culminerà il 10 settembre all'Ippodromo di Agnano

ROMA, 11 marzo 2026, 17:49

Redazione ANSA

Condividi

ANSAcheck
notizie d'origine certificata

↑ - RIPRODUZIONE RISERVATA

Ritaglio stampa ad uso esclusivo del destinatario, non riproducibile.

095047

ANSAit

www.ecostampa.it

Dopo aver calcato il palco del Teatro Ariston con il brano Labirinto, in gara alla 76/a edizione del Festival di Sanremo, Luchè è pronto a tornare live con il Luchè Arena Tour, al via domenica 15 marzo dal Palazzo dello Sport di Roma, già tutto esaurito.

Sold out anche la prima data di Eboli (Palasele) e la seconda data di Bari (Palaflorio).

Un nuovo capitolo live che attraverserà i principali palasport italiani e che culminerà il 10 settembre all'Ippodromo di Agnano a Napoli, per una data dal sapore celebrativo: la sua città, il suo pubblico, la sua storia.

Un momento importante che arriva dopo un anno straordinario per l'artista: dall'uscita del suo ultimo album Il Mio Lato Peggiore (Warner Music Italy), certificato disco di platino, fino allo Stadio Diego Armando Maradona di Napoli. Intanto Labirinto (Atlantic Records Italy / Warner Music Italy) ha rapidamente scalato le classifiche dei brani più utilizzati su TikTok, a riprova del fatto che l'artista è arrivato al Festival come uno dei più ascoltati in streaming, con oltre 4 milioni di ascoltatori mensili su Spotify.

Qui tutte le date prodotte e organizzate da Vivo Concerti: domenica 15 marzo Roma - Palazzo dello Sport, sold out; martedì 17 marzo Firenze - Mandela Forum; sabato 21 marzo Torino - Inalpi Arena; lunedì 23 marzo 2026 Eboli (SA) - Palasele sold out; martedì 24 marzo Eboli (SA) - Palasele; giovedì 26 marzo Messina - Palarescifina; sabato 28 marzo Bari - Palaflorio; domenica 29 marzo Bari - Palaflorio sold out; mercoledì 1 aprile Padova - Gran Teatro Geox; giovedì 2 aprile Milano - Unipol Forum; giovedì 10 settembre Napoli - Ippodromo di Agnano.

Ritaglio stampa ad uso esclusivo del destinatario, non riproducibile.

095047

ANSA.it

www.ecostampa.it

Regione Piemonte

Rolfo al Festival della Felicità, basta guardare la vita dai cellullari

Dal 13 al 17 marzo a Torino, show con Generali sold out all'Inalpi Arena

TORINO, 11 marzo 2026, 17:19

Redazione ANSA

Condividi

ANSAcheck
notizie d'origine certificata

↑ - RIPRODUZIONE RISERVATA

Ritaglio stampa ad uso esclusivo del destinatario, non riproducibile.

095047

ANSA.it

www.ecostampa.it

"Vogliamo far vivere ai giovani esperienze reali, mostrare che stare bene è una scelta e che la vita non passa necessariamente attraverso lo schermo dello smartphone, ma va condivisa e raccontata".

Così Walter Rolfo, fondatore del festival della Felicità, spiega il senso della manifestazione che dal 13 al 17 sbarcherà a Torino con diversi appuntamenti, culminando nella grande festa di martedì 17, all'Inalpi Arena.

L'anteprima oggi, 11 marzo, in piazza San Carlo: un divanetto rosso dove il pubblico può parlare con Rolfo di felicità e benessere, la possibilità di scattarsi una foto e riceverne la stampa al Photobooth della felicità, ma anche scrivere i propri pensieri su un bigliettino da appendere alla "parete dei pensieri felici", una bacheca rossa che piano piano verrà riempita.

"Gli under 20 passano in media sei ore al giorno con il cellulare, contro le 4 ore e 45 degli adulti. Numeri che rivelano quanto la vita dei giovani sia ormai mediata dagli schermi, con conseguenze su attenzione, relazioni e salute mentale" spiega Rolfo che è anche presidente della Fondazione della Felicità.

L'evento serale del 17 marzo all'Inalpi Arena è sold out, ma sono disponibili posti per la mattina dedicata agli studenti.

Attraverso il progetto "Vite e storie di felicità", sul palco saliranno persone che raccontano successi e fallimenti, momenti di gioia e difficoltà: esempi concreti che aiutano i giovani a capire che non sono gli eventi a definire la vita, ma il modo in cui vi reagiamo. Ci saranno, tra gli altri, il trasformista Arturo Brachetti e La Pina, storica voce di Radio Deejay. "E' una tappa di un lungo percorso che ci ha portato in giro per l'Italia, abbiamo incontrato 55.000 persone di cui 22.000 studenti. Un momento di restituzione al territorio. Nella provincia di Torino Generali ha più di 85 agenzie e quasi mille tra agenti e consulenti che lavorano a fianco delle persone per

Ritaglio stampa ad uso esclusivo del destinatario, non riproducibile.
095047

www.ecostampa.it

sostenerle nei loro progetti di vita", sottolinea Arianna Nardi, responsabile marketing di Generali Italia che sostengono l'organizzazione del festival.

Riproduzione riservata © Copyright ANSA

Ritaglio stampa ad uso esclusivo del destinatario, non riproducibile.

095047

AppiaNews.it

www.ecostampa.it

Blanco annuncia il nuovo album MA' in uscita venerdi' 3 aprile

Milano, 11 mar. (askanews) – Dopo averlo anticipato con un video spoiler apparso sui suoi canali social, Blanco annuncia il nuovo album MA´ in uscita venerdì 3 aprile 2026 per EMI Records Italy (Universal Music Italy), con la direzione artistica di Stefano Clessi (Eclectic Music Group), già disponibile in preorder. L´attesissimo ritorno di Blanco, ufficializzato nei mesi scorsi dall´uscita dei primi tre singoli estratti "Piangere a 90", "Maledetta rabbia" e "Anche a vent´anni si muore" – tutti ai vertici delle classifiche streaming e radio – si prepara ora a trovare piena consacrazione in questo nuovo e importante capitolo discografico, destinato a segnare una fondamentale tappa nel suo percorso artistico. MA´ sarà disponibile in quattro diversi formati: LP bianco autografato e numerato (Esclusiva Shop Universal), CD autografato e numerato (Esclusiva Shop Universal), LP bianco e CD. Il nuovo disco sarà presentato dal vivo tra aprile e maggio 2026 durante "Il primo tour nei palazzetti" di BLANCO, prodotto e organizzato da Friends & Partners e Vivo Concerti. I biglietti sono disponibili su Ticketone e nei punti vendita abituali. "Il primo tour nei palazzetti" 17.04.2026 Jesolo (VE) – Palazzo del Turismo 20.04.2026 Firenze – Nelson Mandela Forum 23.04.2026 Padova – Kioene Arena 25.04.2026 Torino – Inalpi Arena 29.04.2026 Roma – Palazzo dello Sport SOLD OUT 30.04.2026 Roma – Palazzo dello Sport 02.05.2026 Bari – Palaflorio SOLD OUT 03.05.2026 Bari – Palaflorio 05.05.2026 Eboli (SA) – Palasele 06.05.2026 Napoli – Palapartenope 08.05.2026 Bologna – Unipol Arena 11.05.2026 Milano – Unipol Forum SOLD OUT 13.05.2026 Milano – Unipol Forum 16.05.2026 Pesaro – Vitrifrigo Arena

[Blanco annuncia il nuovo album MA´ in uscita venerdi´ 3 aprile]

Ritaglio stampa ad uso esclusivo del destinatario, non riproducibile.

095047

AppiaNews.it

www.ecostampa.it

Torino, il Festival della Felicita' arriva anche in carcere

Milano, 11 mar. (askanews) – Felicità è una parola impegnativa. A Torino, per cinque giorni, diventa un festival. Dal 13 al 17 marzo torna il Festival della Felicità, terza edizione, con un calendario che attraversa la città e porta spettacolo e incontri dove gli eventi arrivano raramente. Il festival apre in tre luoghi dove la parola felicità suona quasi stonata: un ospedale pediatrico, il carcere delle Vallette e il quartiere più animato della notte torinese. Il primo appuntamento è venerdì 13 marzo all´Ospedale Infantile Regina Margherita, con "Sorrisi Magici", uno spettacolo pensato per i bambini ricoverati nei reparti di oncologia e neuropsichiatria. Sul palco Mattia Bidoli, in arte Flip, prestigiatore e operatore umanitario che da anni porta la magia in ospedali, campi profughi e zone di conflitto, insieme ad altri artisti abituati a lavorare in contesti sanitari delicati, tra cui il clown Spatagnau. Il festival farà poi tappa lunedì 16 marzo alla Casa circondariale Lorusso e Cutugno, alle Vallette, con uno spettacolo dedicato ai detenuti. Tra questi due appuntamenti il festival passerà anche dai quartieri. Domenica 15 marzo sarà a Vanchiglia, zona molto viva della movida torinese ma segnata anche da fragilità sociali. L´idea è riportare per qualche ora piazze e spazi pubblici alle famiglie e ai bambini con uno spettacolo gratuito. Il momento centrale arriverà martedì 17 marzo all´Inalpi Arena, con lo show "Vite – Storie di Felicità". L´appuntamento serale è già tutto esaurito, mentre al mattino l´arena ospiterà un incontro dedicato alle scuole di Torino e dell´area metropolitana. Sul palco saliranno, tra gli altri, il fondatore del festival Walter Rolfo, lo showteller Arturo Brachetti, la voce radiofonica La Pina, il giornalista e storyteller Pablo Trincia e il creator Sebastiano Gravina. Per Rolfo il festival nasce dalla convinzione che la felicità è una scelta quotidiana, lo sguardo con cui si affronta quello che accade. In una società dove molti bisogni materiali sono soddisfatti ma cresce una nuova forma di insoddisfazione, il rischio è scambiare i desideri per bisogni e restare inappagati da entrambi. Il festival mette insieme storie, spettacolo e testimonianze per ricordare che la felicità è anche un fatto collettivo, oltre che un sentimento privato. La manifestazione è realizzata con il patrocinio di Regione Piemonte, Comune di Torino, Città Metropolitana, Politecnico e Università di Torino, con il supporto di Generali Italia.

[Torino, il Festival della Felicita´ arriva anche in carcere]

Ritaglio stampa ad uso esclusivo del destinatario, non riproducibile.

095047

askanews.it
askanews
www.ecostampa.it

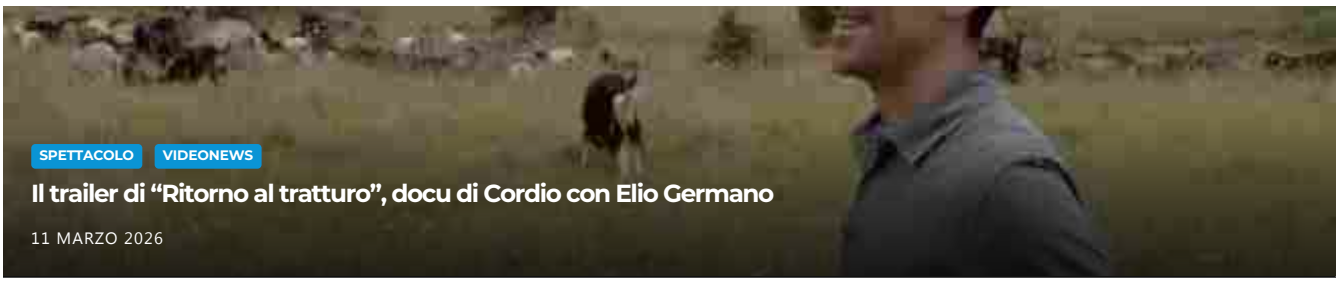

SPETTACOLO

Blanco annuncia il nuovo album MA' in uscita venerdì 3 aprile

Già pubblicati nei mesi scorsi i primi tre singoli estratti

MAR 11, 2026 Musica

info & imprese
askanews
Segui la Pagina 185.332 follower

Ritaglio stampa ad uso esclusivo del destinatario, non riproducibile.
095047

askanews.it
askanews
www.ecostampa.it

Milano, 11 mar. (askanews) – Dopo averlo anticipato con un video spoiler apparso sui suoi canali social, Blanco annuncia il nuovo album MA' in uscita venerdì 3 aprile 2026 per EMI Records Italy (Universal Music Italy), con la direzione artistica di Stefano Clessi (Eclectic Music Group), già disponibile in preorder. L'attesissimo ritorno di Blanco, ufficializzato nei mesi scorsi dall'uscita dei primi tre singoli estratti "Piangere a 90", "Maledetta rabbia" e "Anche a vent'anni si muore" – tutti ai vertici delle classifiche streaming e radio – si prepara ora a trovare piena consacrazione in questo nuovo e importante capitolo discografico, destinato a segnare una fondamentale tappa nel suo percorso artistico. MA' sarà disponibile in quattro diversi formati: LP bianco autografato e numerato (Esclusiva Shop Universal), CD autografato e numerato (Esclusiva Shop Universal), LP bianco e CD.

Il nuovo disco sarà presentato dal vivo tra aprile e maggio 2026 durante "Il primo tour nei palazzetti" di BLANCO, prodotto e organizzato da Friends & Partners e Vivo Concerti. I biglietti sono disponibili su Ticketone e nei punti vendita abituali.

"Il primo tour nei palazzetti" 17.04.2026 Jesolo (VE) – Palazzo del Turismo 20.04.2026 Firenze – Nelson Mandela Forum 23.04.2026 Padova – Kioene Arena 25.04.2026 Torino – Inalpi Arena 29.04.2026 Roma – Palazzo dello Sport SOLD OUT 30.04.2026 Roma – Palazzo dello Sport 02.05.2026 Bari – Palaflorio SOLD OUT 03.05.2026 Bari – Palaflorio 05.05.2026 Eboli (SA) – Palasele 06.05.2026 Napoli – Palapartenope 08.05.2026 Bologna – Unipol Arena 11.05.2026 Milano – Unipol Forum SOLD OUT 13.05.2026

Ritaglio stampa ad uso esclusivo del destinatario, non riproducibile.
095047

Milano – Unipol Forum 16.05.2026 Pesaro – Vitrifrigo Arena

Home
Politica
Economia
Esteri
Cronaca
Sport
Sociale
Cultura
Spettacolo
Videonews

Salute e Benessere
Transizione Ecologica
Scienza e Innovazione
Agrifood
Turismo
Motori

Sistema
Trasporti
Lifestyle e Design
Made in Italy
Start Up
Moda
Info e Imprese

Abruzzo
Basilicata
Calabria
Campania
Emilia Romagna
Friuli Venezia Giulia
Lazio
Liguria
Lombardia
Marche

Molise
Piemonte
Puglia
Sardegna
Sicilia
Toscana
Trentino Alto Adige
Umbria
Valle d'Aosta
Veneto

Asia
Nomi e Nomine
Crisi Climatica
Cyber Affairs
Askaenergy
Italiani nel mondo
Europa Building
Sguardi
Mondo Tech
Milano-Cortina 2026
Festival Sanremo 2026
Dentro l'Europa

Chi siamo
La Redazione
Area Clienti
Disclaimer e Privacy
Informativa Cookie
Whistleblowing
Pubblicità

Editore: askanews S.p.A.
Sede Legale: Via Prenestina 685, 00155 Roma
Sedi Operative: Via Prenestina 683, 00155 Roma
Corso Europa 7, 20122 Milano - Via della Scala 11, 50123 Firenze
Ph. +39 06695391
Capitale Sociale: € 1.765.412,00 i.v. - P.I. 01719281006 - C.F. 07201450587

© 2026 askanews S.p.A.

Ritaglio stampa ad uso esclusivo del destinatario, non riproducibile.

095047

askanews.it
askanews
www.ecostampa.it

CULTURA TURISMO

Torino, il Festival della Felicità arriva anche in carcere

Dal 13 al 17 marzo. Inalpi Arena sold out

MAR 11, 2026 Torino

info & imprese
askanews
Segui la Pagina 185.328 follower

Ritaglio stampa ad uso esclusivo del destinatario, non riproducibile.
095047

askanews.it
askanews
www.ecostampa.it

Milano, 11 mar. (askanews) – Felicità è una parola impegnativa. A Torino, per cinque giorni, diventa un festival. Dal 13 al 17 marzo torna il Festival della Felicità, terza edizione, con un calendario che attraversa la città e porta spettacolo e incontri dove gli eventi arrivano raramente.

Il festival apre in tre luoghi dove la parola felicità suona quasi stonata: un ospedale pediatrico, il carcere delle Vallette e il quartiere più animato della notte torinese.

Il primo appuntamento è venerdì 13 marzo all'Ospedale Infantile Regina Margherita, con "Sorrisi Magici", uno spettacolo pensato per i bambini ricoverati nei reparti di oncologia e neuropsichiatria. Sul palco Mattia Bidoli, in arte Flip, prestigiatore e operatore umanitario che da anni porta la magia in ospedali, campi profughi e zone di conflitto, insieme ad altri artisti abituati a lavorare in contesti sanitari delicati, tra cui il clown Spatagnau.

Il festival farà poi tappa lunedì 16 marzo alla Casa circondariale Lorusso e Cutugno, alle Vallette, con uno spettacolo dedicato ai detenuti.

Tra questi due appuntamenti il festival passerà anche dai quartieri. Domenica 15 marzo sarà a Vanchiglia, zona molto viva della movida torinese ma segnata anche da fragilità sociali. L'idea è riportare per qualche ora piazze e spazi pubblici alle famiglie e ai bambini con uno spettacolo gratuito.

Il momento centrale arriverà martedì 17 marzo all'Inalpi Arena, con lo show "Vite – Storie di Felicità". L'appuntamento serale è già tutto esaurito, mentre al mattino l'arena ospiterà un incontro dedicato alle scuole di Torino e dell'area metropolitana.

Sul palco saliranno, tra gli altri, il fondatore del festival Walter Rolfo, lo showteller Arturo Brachetti, la voce radiofonica La Pina, il giornalista e storyteller Pablo Trincia e il creator Sebastiano Gravina.

Per Rolfo il festival nasce dalla convinzione che la felicità è una scelta quotidiana, lo

Ritaglio stampa ad uso esclusivo del destinatario, non riproducibile.
095047

sguardo con cui si affronta quello che accade. In una società dove molti bisogni materiali sono soddisfatti ma cresce una nuova forma di insoddisfazione, il rischio è scambiare i desideri per bisogni e restare inappagati da entrambi.

Il festival mette insieme storie, spettacolo e testimonianze per ricordare che la felicità è anche un fatto collettivo, oltre che un sentimento privato.

La manifestazione è realizzata con il patrocinio di Regione Piemonte, Comune di Torino, Città Metropolitana, Politecnico e Università di Torino, con il supporto di Generali Italia.

askanews
Editore: askanews S.p.A.
Sede Legale: Via Prenestina 685, 00155 Roma
Sedi Operative: Via Prenestina 683, 00155 Roma
Corso Europa 7, 20122 Milano - Via della Scala 11, 50123 Firenze

Ritaglio stampa ad uso esclusivo del destinatario, non riproducibile.
095047

bolognatoday.it
BOLOGNATODAY

www.ecostampa.it

BOLOGNA NOTIZIE

CASA DEL COSTUME
SCOPRI L'ESTATE!

ARTICOLO

WWE Bologna 2026, i prezzi ufficiali dei biglietti. Presale tra problemi tecnici

11.03.2026 - h 11:39 1' di lettura 9

Partenza non semplicissima per la prima fase di prevendita dei biglietti della WWE in Italia 2026. Nella mattinata di mercoledì 11 marzo diversi fan hanno segnalato difficoltà nell'accesso alla presale attraverso i portali di LiveNation e Ticketmaster, tra pagine che non si caricano e procedure che sembrano bloccarsi durante il passaggio tra le due piattaforme.
Nonostante i problemi tecnici iniziali, dalle pagine degli eventi sono comunque emersi **i prezzi dei biglietti** per gli show che la WWE porterà nel nostro Paese tra fine maggio e inizio giugno.

Ecco le fasce di prezzo indicate per ciascun evento.

Torino – Clash in Italy

Inalpi Arena – 31 maggio 2026
Biglietti da **92,00 euro** fino a **2.443,75 euro**, commissioni escluse.

Torino – Monday Night Raw

Inalpi Arena – 1 giugno 2026
Prezzi da **80,50 euro** fino a **1.725,00 euro**, commissioni escluse.

Ritaglio stampa ad uso esclusivo del destinatario, non riproducibile.
095047

Bologna – Friday Night SmackDown

Unipol Arena – 5 giugno 2026
Biglietti da **109,25 euro** fino a **1.581,25 euro**, commissioni escluse.

Roma – WWE European Summer Tour

Palazzo dello Sport – 6 giugno 2026
Prezzi da **69,00 euro** fino a **718,75 euro**, commissioni escluse.

Firenze – WWE European Summer Tour

Nelson Mandela Forum – 7 giugno 2026
Biglietti da **80,50 euro** fino a **718,75 euro**, commissioni escluse.

I prezzi più alti riguardano le esperienze premium e i pacchetti VIP, che includono posti nelle prime file e contenuti esclusivi per i fan.

Nel frattempo l'attenzione resta alta per le prossime fasi di vendita: **giovedì 12 marzo è prevista un'ulteriore finestra di prevendita tramite LiveNation, prima dell'apertura della vendita generale dei biglietti di venerdì 13 marzo.**

Qui invece gli orari degli show e di apertura dei cancelli.

ARGOMENTI

sport, articolo, niccolò staccioli, clash in italy, wwe torino, raw, smackdown, wwe italia, wwe bologna, wwe roma, wwe firenze, biglietti wwe

redazione@vivere.it

Questo è un articolo pubblicato il 11-03-2026 alle 11:39 sul giornale del 11 marzo 2026 - 9 letture

SHORT LINK:
https://vivere.me/gB

Commenti

Ritaglio stampa ad uso esclusivo del destinatario, non riproducibile.
095047

Luchè, al via da Roma il tour nei palasport

ANSA

Il nuovo capitolo live culminerà il 10 settembre all'Ippodromo di Agnano

11 marzo 2026

ROMA, 11 MAR - Dopo aver calcato il palco del Teatro Ariston con il brano Labirinto, in gara alla 76/a edizione del Festival di Sanremo, Luchè è pronto a tornare live con il Luchè Arena Tour, al via domenica 15 marzo dal Palazzo dello Sport di Roma, già tutto esaurito. Sold out anche la prima data di Eboli (Palasele) e la seconda data di Bari (Palaflorio). Un nuovo capitolo live che attraverserà i principali palasport italiani e che culminerà il 10 settembre all'Ippodromo di Agnano a Napoli, per una data dal sapore celebrativo: la sua città, il suo pubblico, la sua storia. Un momento importante che arriva dopo un anno straordinario per l'artista: dall'uscita del suo ultimo album Il Mio Lato Peggiore (Warner Music Italy), certificato disco di platino, fino allo Stadio Diego Armando Maradona di Napoli. Intanto Labirinto (Atlantic Records Italy / Warner Music Italy) ha rapidamente scalato le classifiche dei brani più utilizzati su TikTok, a riprova del fatto che l'artista è arrivato al Festival come uno dei più ascoltati in streaming, con oltre 4 milioni di ascoltatori mensili su Spotify. Qui tutte le date prodotte e organizzate da Vivo Concerti: domenica 15 marzo Roma - Palazzo dello Sport, sold out; martedì 17 marzo Firenze - Mandela Forum; sabato 21 marzo Torino - Inalpi Arena; lunedì 23 marzo 2026 Eboli (SA) - Palasele sold out; martedì 24 marzo Eboli (SA) - Palasele; giovedì 26 marzo Messina - Palarescifina; sabato 28 marzo Bari - Palaflorio; domenica 29 marzo Bari - Palaflorio sold out; mercoledì 1 aprile Padova - Gran Teatro Geox; giovedì 2 aprile Milano - Unipol Forum; giovedì 10 settembre Napoli - Ippodromo di Agnano. .

Bresciaoggi è su Whatsapp. Clicca qui per iscriverti al nostro canale e rimanere aggiornato in tempo reale.

Ritaglio stampa ad uso esclusivo del destinatario, non riproducibile.

095047-ITOMLY

ATTUALITÀ

Blanco annuncia il nuovo album MA' in uscita venerdì 3 aprile

Di Redazione
MAR 11, 2026

Milano, 11 mar. (askanews) – Dopo averlo anticipato con un video spoiler apparso sui suoi

RICERCA NEL SITO

Cerca

ARTICOLI RECENTI

Dal 29 marzo riparte in Lombardia la stagione dei treni storici 11 Marzo 2026

Nyt: gli Usa responsabili dell'attacco alla scuola di Minab 11 Marzo 2026

Italia e USA rafforzano la collaborazione per la Cybersicurezza 11 Marzo 2026

Giansanti (Confagri): bene Meloni su investimenti Ue competitività 11 Marzo 2026

Riforma forense, commercialisti esprimono forte preoccupazione 11 Marzo 2026

COMMENTI RECENTI

SEDE

Ritaglio stampa ad uso esclusivo del destinatario, non riproducibile.

095047

canali social, Blanco annuncia il nuovo album MA' in uscita venerdì 3 aprile 2026 per EMI Records Italy (Universal Music Italy), con la direzione artistica di Stefano Clessi (Eclectic Music Group), già disponibile in preorder. L'attesissimo ritorno di Blanco, ufficializzato nei mesi scorsi dall'uscita dei primi tre singoli estratti "Piangere a 90", "Maledetta rabbia" e "Anche a vent'anni si muore" – tutti ai vertici delle classifiche streaming e radio – si prepara ora a trovare piena consacrazione in questo nuovo e importante capitolo discografico, destinato a segnare una fondamentale tappa nel suo percorso artistico. MA' sarà disponibile in quattro diversi formati: LP bianco autografato e numerato (Esclusiva Shop Universal), CD autografato e numerato (Esclusiva Shop Universal), LP bianco e CD.

Il nuovo disco sarà presentato dal vivo tra aprile e maggio 2026 durante "Il primo tour nei palazzetti" di BLANCO, prodotto e organizzato da Friends & Partners e Vivo Concerti. I biglietti sono disponibili su Ticketone e nei punti vendita abituali.

"Il primo tour nei palazzetti" 17.04.2026 Jesolo (VE) – Palazzo del Turismo 20.04.2026 Firenze – Nelson Mandela Forum 23.04.2026 Padova – Kioene Arena 25.04.2026 Torino – Inalpi Arena 29.04.2026 Roma – Palazzo dello Sport SOLD OUT 30.04.2026 Roma – Palazzo dello Sport 02.05.2026 Bari – Palaflorio SOLD OUT 03.05.2026 Bari – Palaflorio 05.05.2026 Eboli (SA) – Palasele 06.05.2026 Napoli – Palapartenope 08.05.2026 Bologna – Unipol Arena 11.05.2026 Milano – Unipol Forum SOLD OUT 13.05.2026 Milano – Unipol Forum 16.05.2026 Pesaro – Vitrifrigo Arena

Post Views: 39

« Recupero cibo non consumato: progetto Chef Express esteso in tutta Italia

Iran annuncia raid continui: tramite Hormuz neanche un litro di petrolio »

Di Redazione

ARTICOLI CORRELATI

Lascia un commento

Ritaglio stampa ad uso esclusivo del destinatario, non riproducibile.

095047

11 Marzo 2026 23:24

CANALEUNO
WEB TV E NEWS
VENTIQUATTRO ORE AL GIORNO

HOMEPAGE TV ON AIR CONTATTI

ATTUALITÀ

Torino, il Festival della Felicità arriva anche in carcere

Di Redazione
MAR 11, 2026

Milano, 11 mar. (askanews) – Felicità è una parola impegnativa. A Torino, per cinque giorni, diventa un festival. Dal 13 al 17 marzo torna il Festival della Felicità, terza edizione, con un calendario che attraversa la città e porta spettacolo e incontri dove gli eventi arrivano raramente.

Il festival apre in tre luoghi dove la parola felicità suona quasi stonata: un ospedale pediatrico, il carcere delle Vallette e il quartiere più animato della notte torinese.

Il primo appuntamento è venerdì 13 marzo all'Ospedale Infantile Regina Margherita, con "Sorrisi Magici", uno spettacolo pensato per i bambini ricoverati nei reparti di oncologia e neuropsichiatria. Sul palco Mattia Bidoli, in arte Flip, prestigiatore e operatore umanitario che da anni porta la magia in ospedali, campi profughi e zone di conflitto, insieme ad altri artisti abituati a lavorare in contesti sanitari delicati, tra cui il clown Spatagnau.

RICERCA NEL SITO
Cerca

ARTICOLI RECENTI
Torino, il Festival della Felicità arriva anche in carcere 11 Marzo 2026
Iran, via libera da Parlamento a risoluzione maggioranza su comunicazioni Meloni 11 Marzo 2026
Iran, Schlein a Meloni: presidente, posi la clava 11 Marzo 2026
Golf, Quintetto azzurro al Women's Australian Open 11 Marzo 2026
Carburanti, Meloni: non abbiamo aumentato accise, disponibile su mobili 11 Marzo 2026

COMMENTI RECENTI

SEDE

Ritaglio stampa ad uso esclusivo del destinatario, non riproducibile.

095047

Il festival farà poi tappa lunedì 16 marzo alla Casa circondariale Lorusso e Cutugno, alle Vallette, con uno spettacolo dedicato ai detenuti.

Tra questi due appuntamenti il festival passerà anche dai quartieri. Domenica 15 marzo sarà a Vanchiglia, zona molto viva della movida torinese ma segnata anche da fragilità sociali. L'idea è riportare per qualche ora piazze e spazi pubblici alle famiglie e ai bambini con uno spettacolo gratuito.

Il momento centrale arriverà martedì 17 marzo all'Inalpi Arena, con lo show "Vite – Storie di Felicità". L'appuntamento serale è già tutto esaurito, mentre al mattino l'arena ospiterà un incontro dedicato alle scuole di Torino e dell'area metropolitana.

Sul palco saliranno, tra gli altri, il fondatore del festival Walter Rolfo, lo showteller Arturo Brachetti, la voce radiofonica La Pina, il giornalista e storyteller Pablo Trincia e il creator Sebastiano Gravina.

Per Rolfo il festival nasce dalla convinzione che la felicità è una scelta quotidiana, lo sguardo con cui si affronta quello che accade. In una società dove molti bisogni materiali sono soddisfatti ma cresce una nuova forma di insoddisfazione, il rischio è scambiare i desideri per bisogni e restare inappagati da entrambi.

Il festival mette insieme storie, spettacolo e testimonianze per ricordare che la felicità è anche un fatto collettivo, oltre che un sentimento privato.

La manifestazione è realizzata con il patrocinio di Regione Piemonte, Comune di Torino, Città Metropolitana, Politecnico e Università di Torino, con il supporto di Generali Italia.

Post Views: 10

Iran, via libera da Parlamento a risoluzione maggioranza su comunicazioni Meloni »

Di Redazione

ARTICOLI CORRELATI

Ritaglio stampa ad uso esclusivo del destinatario, non riproducibile.

095047

'Campus visivo', a Tor Vergata visite gratuite per studenti a basso reddito

(Adnkronos) - Portare la prevenzione visiva all'interno delle...

Fiere, Cicerone (Aeronautica): "Italia pensi a supply chain complementare tra difesa e mondo civile"

(Adnkronos) - "Gli scenari internazionali dimostrano che le...

Iran, Perego: "Raggiunti gli obiettivi Usa cerchino soluzione politico-diplomatica"

(Adnkronos) - Le priorità degli Stati Uniti nel...

Fiere, Pavanetto (Regione Veneto): "Verona e il Veneto capaci di attrarre investimenti e tavoli di confronto"

(Adnkronos) - "La centralità del luogo dove...

Home › Attualità › Blanco annuncia il nuovo album MA' in uscita venerdì 3 aprile

Ritaglio stampa ad uso esclusivo del destinatario, non riproducibile.

095047

Attualità

Blanco annuncia il nuovo album MA' in uscita venerdì 3 aprile

By **Redazione-Web** - 11/03/2026 6 0

Blanco annuncia il nuovo album MA' in uscita venerdì 3 aprile

Facebook Twitter Pinterest WhatsApp

Milano, 11 mar. (askanews) – Dopo averlo anticipato con un video spoiler apparso sui suoi canali social, Blanco annuncia il nuovo album MA' in uscita venerdì 3 aprile 2026 per EMI Records Italy (Universal Music Italy), con la direzione artistica di Stefano Clessi (Eclectic Music Group), già disponibile in preorder. L'attesissimo ritorno di Blanco, ufficializzato nei mesi scorsi dall'uscita dei primi tre singoli estratti "Piangere a 90", "Maledetta rabbia" e "Anche a vent'anni si muore" – tutti ai vertici delle classifiche streaming e radio – si prepara ora a trovare piena consacrazione in questo nuovo e importante capitolo discografico, destinato a segnare una fondamentale tappa nel suo percorso artistico. MA' sarà disponibile in quattro diversi

POST POPOLARI

Ritaglio stampa ad uso esclusivo del destinatario, non riproducibile.
095047

formati: LP bianco autografato e numerato (Esclusiva Shop Universal), CD autografato e numerato (Esclusiva Shop Universal), LP bianco e CD.

Il nuovo disco sarà presentato dal vivo tra aprile e maggio 2026 durante "Il primo tour nei palazzetti" di BLANCO, prodotto e organizzato da Friends & Partners e Vivo Concerti. I biglietti sono disponibili su Ticketone e nei punti vendita abituali.

"Il primo tour nei palazzetti" 17.04.2026 Jesolo (VE) – Palazzo del Turismo 20.04.2026 Firenze – Nelson Mandela Forum 23.04.2026 Padova – Kioene Arena 25.04.2026 Torino – Inalpi Arena 29.04.2026 Roma – Palazzo dello Sport SOLD OUT 30.04.2026 Roma – Palazzo dello Sport 02.05.2026 Bari – Palaflorio SOLD OUT 03.05.2026 Bari – Palaflorio 05.05.2026 Eboli (SA) – Palasele 06.05.2026 Napoli – Palapartenope 08.05.2026 Bologna – Unipol Arena 11.05.2026 Milano – Unipol Forum SOLD OUT 13.05.2026 Milano – Unipol Forum 16.05.2026 Pesaro – Vitrifrigo Arena

Previous article
Recupero cibo non consumato: progetto Chef Express esteso in tutta Italia

Next article
Iran annuncia raid continui: tramite Hormuz neanche un litro di petrolio

POST RECENTI

ATTUALITÀ

Iran, Meloni a leader G7: impegno per favorire ritorno a diplomazia

Roma, 11 mar. (askanews) – La presidente del Consiglio, Giorgia Meloni, nel corso della videoconferenza coi leader del G7, ha riaffermato "l'impegno per favorire un...

11/03/2026

ATTUALITÀ

Coldiretti: bene Meloni su difesa Pac, agricoltura pilastro Ue

Roma, 11 mar. (askanews) – Coldiretti accoglie con favore le parole al Senato del presidente del Consiglio Giorgia Meloni sulla necessità di difendere la Politica...

11/03/2026

ATTUALITÀ

Milano, a Brera apre spazioBacca dedicato alla cura dell'ambiente

Milano, 11 mar. (askanews) – Promuovere biodiversità, ambiente, clima, cultura e salute attraverso la progettazione di laboratori ambientali e percorsi educativi per...

ATTUALITÀ

Greggio in rialzo: la minaccia su Hormuz pesa più del rilascio di riserve strategiche

Roma, 11 mar. (askanews) – Il più grande rilascio di riserve petrolifere mai realizzato da 32 paesi coordinati dall'Agenzia internazionale per l'energia non ha fatto...

Riforma forense, commercialisti esprimono forte preoccupazione

Tg Politico Parlamentare, l'edizione di mercoledì 11 marzo 2026

VIDEO | Sal Da Vinci e la telefonata con la Premier: "La mia canzone per il Referendum? Una fake news"

'La prevenzione come pilastro di longevità', al ministero il corso dell'Omceo di Roma

Sudan, Rusconi (Aics): "Mai smesso di lavorare nonostante la guerra"

Ritaglio stampa ad uso esclusivo del destinatario, non riproducibile.
095047

Torino, il Festival della Felicita' arriva anche in carcere

Milano, 11 mar. (askanews) - Felicità è una parola impegnativa. A Torino, per cinque giorni, diventa un festival. Dal 13 al 17 marzo torna il Festival della Felicità, terza edizione, con un calendario che attraversa la città e porta spettacolo e incontri dove gli eventi arrivano raramente. Il festival apre in tre luoghi dove la parola felicità suona quasi stonata: un ospedale pediatrico, il carcere delle Vallette e il quartiere più animato della notte torinese. Il primo appuntamento è venerdì 13 marzo all´Ospedale Infantile Regina Margherita, con "Sorrisi Magici", uno spettacolo pensato per i bambini ricoverati nei reparti di oncologia e neuropsichiatria. Sul palco Mattia Bidoli, in arte Flip, prestigiatore e operatore umanitario che da anni porta la magia in ospedali, campi profughi e zone di conflitto, insieme ad altri artisti abituati a lavorare in contesti sanitari delicati, tra cui il clown Spatagnau. Il festival farà poi tappa lunedì 16 marzo alla Casa circondariale Lorusso e Cutugno, alle Vallette, con uno spettacolo dedicato ai detenuti. Tra questi due appuntamenti il festival passerà anche dai quartieri. Domenica 15 marzo sarà a Vanchiglia, zona molto viva della movida torinese ma segnata anche da fragilità sociali. L´idea è riportare per qualche ora piazze e spazi pubblici alle famiglie e ai bambini con uno spettacolo gratuito. Il momento centrale arriverà martedì 17 marzo all´Inalpi Arena, con lo show "Vite - Storie di Felicità". L´appuntamento serale è già tutto esaurito, mentre al mattino l´arena ospiterà un incontro dedicato alle scuole di Torino e dell´area metropolitana. Sul palco saliranno, tra gli altri, il fondatore del festival Walter Rolfo, lo showteller Arturo Brachetti, la voce radiofonica La Pina, il giornalista e storyteller Pablo Trincia e il creator Sebastiano Gravina. Per Rolfo il festival nasce dalla convinzione che la felicità è una scelta quotidiana, lo sguardo con cui si affronta quello che accade. In una società dove molti bisogni materiali sono soddisfatti ma cresce una nuova forma di insoddisfazione, il rischio è scambiare i desideri per bisogni e restare inappagati da entrambi. Il festival mette insieme storie, spettacolo e testimonianze per ricordare che la felicità è anche un fatto collettivo, oltre che un sentimento privato. La manifestazione è realizzata con il patrocinio di Regione Piemonte, Comune di Torino, Città Metropolitana, Politecnico e Università di Torino, con il supporto di Generali Italia. The post appeared first on Citta di Napoli .

Ritaglio stampa ad uso esclusivo del destinatario, non riproducibile.
095047

corrierealpi.gelocal.it
Corriere delle Alpi

www.ecostampa.it

Corriere delle Alpi

Luchè, al via da Roma il tour nei palasport

Il nuovo capitolo live culminerà il 10 settembre all'Ippodromo di Agnano

11 marzo 2026
1' di lettura

Ritaglio stampa ad uso esclusivo del destinatario, non riproducibile.

095047-ITOMLY

corrierealpi.gelocal.it
Corriere delle Alpi
www.ecostampa.it

(ANSA) - ROMA, 11 MAR - Dopo aver calcato il palco del Teatro Ariston con il brano Labirinto, in gara alla 76/a edizione del Festival di Sanremo, Luchè è pronto a tornare live con il Luchè Arena Tour, al via domenica 15 marzo dal Palazzo dello Sport di Roma, già tutto esaurito. Sold out anche la prima data di Eboli (Palasele) e la seconda data di Bari (Palaflorio). Un nuovo capitolo live che attraverserà i principali palasport italiani e che culminerà il 10 settembre all'Ippodromo di Agnano a Napoli, per una data dal sapore celebrativo: la sua città, il suo pubblico, la sua storia. Un momento importante che arriva dopo un anno straordinario per l'artista: dall'uscita del suo ultimo album Il Mio Lato Peggiore (Warner Music Italy), certificato disco di platino, fino allo Stadio Diego Armando Maradona di Napoli. Intanto Labirinto (Atlantic Records Italy / Warner Music Italy) ha rapidamente scalato le classifiche dei brani più utilizzati su TikTok, a riprova del fatto che l'artista è arrivato al Festival come uno dei più ascoltati in streaming, con oltre 4 milioni di ascoltatori mensili su Spotify. Qui tutte le date prodotte e organizzate da Vivo Concerti: domenica 15 marzo Roma - Palazzo dello Sport, sold out; martedì 17 marzo Firenze - Mandela Forum; sabato 21 marzo Torino - Inalpi Arena; lunedì 23 marzo 2026 Eboli (SA) - Palasele sold out; martedì 24 marzo Eboli (SA) - Palasele; giovedì 26 marzo Messina - Palarescifina; sabato 28 marzo Bari - Palaflorio; domenica 29 marzo Bari - Palaflorio sold out; mercoledì 1 aprile Padova - Gran Teatro Geox; giovedì 2 aprile Milano - Unipol Forum; giovedì 10 settembre Napoli - Ippodromo di Agnano. (ANSA).

Riproduzione riservata © Corriere delle Alpi

Sponsor

Sponsor

Ritaglio stampa ad uso esclusivo del destinatario, non riproducibile.

095047-1T0MLY

CORRIERE DELLA SARDEGNA

mercoledì, 11 Marzo , 26

Torino-Lione: svelata la prima talpa per lo scavo del tunnel base in Italia

(Adnkronos) - È lunga come due...

Fiere, Pavanetto (Regione Veneto): "Verona e il Veneto capaci di attrarre investimenti e tavoli di confronto"

(Adnkronos) - "La centralità del...

Iran, l'armatore d'Amico: "Navi in zona di guerra? Solo con scorta militare. Tensioni svuotano Suez e gonfiano prezzi"

(Adnkronos) - Premi assicurativi da milioni...

Fiere, Casilli (Casilli Enterprise): "Investire in tecnologie sostenibili e applicabili su larga scala"

(Adnkronos) - "La sostenibilità è un...

Attualità

Blanco annuncia il nuovo album MA' in uscita venerdì 3 aprile

By **Redazione Web** - 11/03/2026 2 0

Blanco annuncia il nuovo album MA' in uscita venerdì 3 aprile

Ritaglio stampa ad uso esclusivo del destinatario, non riproducibile.

095047

Facebook Twitter Pinterest WhatsApp

Milano, 11 mar. (askanews) – Dopo averlo anticipato con un video spoiler apparso sui suoi canali social, Blanco annuncia il nuovo album MA' in uscita venerdì 3 aprile 2026 per EMI Records Italy (Universal Music Italy), con la direzione artistica di Stefano Clessi (Eclectic Music Group), già disponibile in preorder. L'attesissimo ritorno di Blanco, ufficializzato nei mesi scorsi dall'uscita dei primi tre singoli estratti "Piangere a 90", "Maledetta rabbia" e "Anche a vent'anni si muore" – tutti ai vertici delle classifiche streaming e radio – si prepara ora a trovare piena consacrazione in questo nuovo e importante capitolo discografico, destinato a segnare una fondamentale tappa nel suo percorso artistico. MA' sarà disponibile in quattro diversi formati: LP bianco autografato e numerato (Esclusiva Shop Universal), CD autografato e numerato (Esclusiva Shop Universal), LP bianco e CD.

Il nuovo disco sarà presentato dal vivo tra aprile e maggio 2026 durante "Il primo tour nei palazzetti" di BLANCO, prodotto e organizzato da Friends & Partners e Vivo Concerti. I biglietti sono disponibili su Ticketone e nei punti vendita abituali.

"Il primo tour nei palazzetti" 17.04.2026 Jesolo (VE) – Palazzo del Turismo 20.04.2026 Firenze – Nelson Mandela Forum 23.04.2026 Padova – Kioene Arena 25.04.2026 Torino – Inalpi Arena 29.04.2026 Roma – Palazzo dello Sport SOLD OUT 30.04.2026 Roma – Palazzo dello Sport 02.05.2026 Bari – Palaflorio SOLD OUT 03.05.2026 Bari – Palaflorio 05.05.2026 Eboli (SA) – Palasele 06.05.2026 Napoli – Palapartenope 08.05.2026 Bologna – Unipol Arena 11.05.2026 Milano – Unipol Forum SOLD OUT 13.05.2026 Milano – Unipol Forum 16.05.2026 Pesaro – Vitrifrigo Arena

EMMEGI REVISO
Consulenza aziendale e gestione contabile
segreteria@emmegireviso.it
Tel. +39 0816123885

POST POPOLARI

Riforma forense, commercialisti esprimono forte preoccupazione

Tg Politico Parlamentare, l'edizione di mercoledì 11 marzo 2026

VIDEO | Sal Da Vinci e la telefonata con la Premier: "La mia canzone per il Referendum? Una fake news"

VIDEO | Sal Da Vinci riceve la Medaglia della città di Napoli: "Le polemiche passano la musica resta"

La scuola di Minab è stata bombardata dagli Stati Uniti, dicono i militari. Avevano mappe non aggiornate

Previous article
Recupero cibo non consumato: progetto Chef Express esteso in tutta Italia

Next article
Iran annuncia raid continui: tramite Hormuz neanche un litro di petrolio

POST RECENTI

ATTUALITÀ

Greggio in rialzo: la minaccia su Hormuz pesa più del rilascio di riserve strategiche

32 paesi coordinati dall'Agenzia internazionale per l'energia non ha fatto...

ATTUALITÀ

"Educazione civica nella scuola", a Didacta report Osservatorio Anelli

Roma, 11 mar. (askanews) – Kennedy Human Rights Italia e l'Università Cattolica del Sacro Cuore presentano a Fiera Didacta i risultati della prima indagine dell'Osservatorio...

Ritaglio stampa ad uso esclusivo del destinatario, non riproducibile.
095047

CORRIERE DELLA SARDEGNA

giovedì, 12 Marzo , 26

Attacchi a radar e basi Usa, ecco come l'Iran cambia la guerra

(Adnkronos) - La guerra cambia, l'Iran...

Iran, il ruolo della Russia: Mosca svela le tattiche per colpire Usa e Paesi del Golfo

(Adnkronos) - Non solo informazioni di...

Antibiotici nemici del microbioma intestinale, l'impatto può durare fino a 8 anni: lo studio

(Adnkronos) - Gli antibiotici sono un'arma...

La dieta per invecchiare senza malattie, i cibi per arrivare 'sani' a 70 anni: lo studio

(Adnkronos) - Per invecchiare in salute,...

Attualità

Torino, il Festival della Felicità arriva anche in carcere

By **Redazione Web** - 11/03/2026 3 0

Torino, il Festival della Felicità arriva anche in carcere

Facebook Twitter Pinterest WhatsApp

Milano, 11 mar. (askanews) – Felicità è una parola impegnativa. A Torino, per cinque giorni, diventa un festival. Dal 13 al 17 marzo torna il Festival della Felicità, terza edizione, con un calendario che attraversa la città e porta spettacolo e incontri dove gli eventi arrivano raramente.

Il festival apre in tre luoghi dove la parola felicità suona quasi stonata: un ospedale pediatrico, il carcere delle Vallette e il quartiere più animato della notte torinese.

095047

Ritaglio stampa ad uso esclusivo del destinatario, non riproducibile.

Il primo appuntamento è venerdì 13 marzo all'Ospedale Infantile Regina Margherita, con "Sorrisi Magici", uno spettacolo pensato per i bambini ricoverati nei reparti di oncologia e neuropsichiatria. Sul palco Mattia Bidoli, in arte Flip, prestigiatore e operatore umanitario che da anni porta la magia in ospedali, campi profughi e zone di conflitto, insieme ad altri artisti abituati a lavorare in contesti sanitari delicati, tra cui il clown Spatagnau.

Il festival farà poi tappa lunedì 16 marzo alla Casa circondariale Lorusso e Cutugno, alle Vallette, con uno spettacolo dedicato ai detenuti.

Tra questi due appuntamenti il festival passerà anche dai quartieri. Domenica 15 marzo sarà a Vanchiglia, zona molto viva della movida torinese ma segnata anche da fragilità sociali. L'idea è riportare per qualche ora piazze e spazi pubblici alle famiglie e ai bambini con uno spettacolo gratuito.

Il momento centrale arriverà martedì 17 marzo all'Inalpi Arena, con lo show "Vite – Storie di Felicità". L'appuntamento serale è già tutto esaurito, mentre al mattino l'arena ospiterà un incontro dedicato alle scuole di Torino e dell'area metropolitana.

Sul palco saliranno, tra gli altri, il fondatore del festival Walter Rolfo, lo showteller Arturo Brachetti, la voce radiofonica La Pina, il giornalista e storyteller Pablo Trincia e il creator Sebastiano Gravina.

Per Rolfo il festival nasce dalla convinzione che la felicità è una scelta quotidiana, lo sguardo con cui si affronta quello che accade. In una società dove molti bisogni materiali sono soddisfatti ma cresce una nuova forma di insoddisfazione, il rischio è scambiare i desideri per bisogni e restare inappagati da entrambi.

Il festival mette insieme storie, spettacolo e testimonianze per ricordare che la felicità è anche un fatto collettivo, oltre che un sentimento privato.

La manifestazione è realizzata con il patrocinio di Regione Piemonte, Comune di Torino, Città Metropolitana, Politecnico e Università di Torino, con il supporto di Generali Italia.

Previous article
Iran, via libera da Parlamento a risoluzione maggioranza su comunicazioni Meloni

Next article
Iran, Trump: "Abbiamo vinto, guerra risolta dopo un'ora"

POST POPOLARI

Attacchi a radar e basi Usa, ecco come l'Iran cambia la guerra

Iran, il ruolo della Russia: Mosca svela le tattiche per colpire Usa e Paesi del Golfo

Antibiotici nemici del microbioma intestinale, l'impatto può durare fino a 8 anni: lo studio

La dieta per invecchiare senza malattie, i cibi per arrivare 'sani' a 70 anni: lo studio

Asus lancia ExpertBook Ultra, laptop ultraleggero per l'era AI

POST RECENTI

ATTUALITÀ

ATTUALITÀ

Ritaglio stampa ad uso esclusivo del destinatario, non riproducibile.

095047

CORRIEREDIANCONA

mercoledì, 11 Marzo , 26

Whatsapp, arrivano gli account per under 13 gestiti da un genitore

Torino-Lione: svelata la prima talpa per lo scavo del tunnel base in Italia

Mauro Icardi e Wanda Nara in tribunale, la nuova battaglia sulle case italiane

Endometriosi e il dolore negato, l'indagine: "Spesso poco creduto e riconosciuto"

Attualità

Blanco annuncia il nuovo album MA' in uscita venerdì 3 aprile

By **Redazione-Web** - 11/03/2026 1 0

Ritaglio stampa ad uso esclusivo del destinatario, non riproducibile.

095047

Blanco annuncia il nuovo album MA' in uscita venerdì 3 aprile

Facebook Twitter Pinterest WhatsApp

Milano, 11 mar. (askanews) – Dopo averlo anticipato con un video spoiler apparso sui suoi canali social, Blanco annuncia il nuovo album MA' in uscita venerdì 3 aprile 2026 per EMI Records Italy (Universal Music Italy), con la direzione artistica di Stefano Clessi (Eclectic Music Group), già disponibile in preorder. L'attesissimo ritorno di Blanco, ufficializzato nei mesi scorsi dall'uscita dei primi tre singoli estratti "Piangere a 90", "Maledetta rabbia" e "Anche a vent'anni si muore" – tutti ai vertici delle classifiche streaming e radio – si prepara ora a trovare piena consacrazione in questo nuovo e importante capitolo discografico, destinato a segnare una fondamentale tappa nel suo percorso artistico. MA' sarà disponibile in quattro diversi formati: LP bianco autografato e numerato (Esclusiva Shop Universal), CD autografato e numerato (Esclusiva Shop Universal), LP bianco e CD.

Il nuovo disco sarà presentato dal vivo tra aprile e maggio 2026 durante "Il primo tour nei palazzetti" di BLANCO, prodotto e organizzato da Friends & Partners e Vivo Concerti. I biglietti sono disponibili su Ticketone e nei punti vendita abituali.

"Il primo tour nei palazzetti" 17.04.2026 Jesolo (VE) – Palazzo del Turismo 20.04.2026 Firenze – Nelson Mandela Forum 23.04.2026 Padova – Kioene Arena 25.04.2026 Torino – Inalpi Arena 29.04.2026 Roma – Palazzo dello Sport SOLD OUT 30.04.2026 Roma – Palazzo dello Sport 02.05.2026 Bari – Palaflorio SOLD OUT 03.05.2026 Bari – Palaflorio 05.05.2026 Eboli (SA) – Palasele 06.05.2026 Napoli – Palapartenope 08.05.2026 Bologna – Unipol Arena 11.05.2026 Milano – Unipol Forum SOLD OUT 13.05.2026 Milano – Unipol Forum 16.05.2026 Pesaro – Vitrifrigo Arena

Previous article
Recupero cibo non consumato: progetto Chef Express esteso in tutta Italia

Next article
Iran annuncia raid continui: tramite Hormuz neanche un litro di petrolio

ALTRI POST

ATTUALITÀ

ATTUALITÀ

POST POPOLARI

ANEA, Mascolo eletto presidente: "Rafforzare governance e ruolo degli Egato"

Enzo D'Alò e Maricla Affatato in cattedra alla Scuola Regionale Audiovisivo "Francesco Rosi" di Napoli

Aumentano gli impianti di sci dismessi su Alpi e Appennini

"Save the date-Incontri, Arti e Cultura" è l'agenda culturale di Rai Cultura

Tumore al colon retto: AI e MedTech per rafforzare la prevenzione

Ritaglio stampa ad uso esclusivo del destinatario, non riproducibile.

095047

CORRIEREDIPALERMO.IT

www.ecostampa.it

Blanco annuncia il nuovo album MA' in uscita venerdi' 3 aprile

Milano, 11 mar. (askanews) - Dopo averlo anticipato con un video spoiler apparso sui suoi canali social, 2026 per EMI Records Italy (Universal Music Italy), con la direzione artistica di Stefano Clessi (Eclectic Music Group), già disponibile in preorder. L´attesissimo ritorno di Blanco, ufficializzato nei mesi scorsi dall´uscita dei primi tre singoli estratti "Piangere a 90", "Maledetta rabbia" e "Anche a vent´anni si muore" - tutti ai vertici delle classifiche streaming e radio - si prepara ora a trovare piena consacrazione in questo nuovo e importante capitolo discografico, destinato a segnare una fondamentale tappa nel suo percorso artistico. MA´ sarà disponibile in quattro diversi formati: LP bianco autografato e numerato (Esclusiva Shop Universal), CD autografato e numerato (Esclusiva Shop Universal), LP bianco e CD. Il nuovo disco sarà presentato dal vivo tra aprile e maggio 2026 durante "Il primo tour nei palazzetti" di BLANCO, prodotto e organizzato da Friends & Partners e Vivo Concerti. I biglietti sono disponibili su Ticketone e nei punti vendita abituali. "Il primo tour nei palazzetti" 17.04.2026 Jesolo (VE) - Palazzo del Turismo 20.04.2026 Firenze - Nelson Mandela Forum 23.04.2026 Padova - Kioene Arena 25.04.2026 Torino - Inalpi Arena 29.04.2026 Roma - Palazzo dello Sport SOLD OUT 30.04.2026 Roma - Palazzo dello Sport 02.05.2026 Bari - Palaflorio SOLD OUT 03.05.2026 Bari - Palaflorio 05.05.2026 Eboli (SA) - Palasele 06.05.2026 Napoli - Palapartenope 08.05.2026 Bologna - Unipol Arena 11.05.2026 Milano - Unipol Forum SOLD OUT 13.05.2026 Milano - Unipol Forum 16.05.2026 Pesaro - Vitrifrigo Arena The post Blanco annuncia il nuovo album MA´ in uscita venerdì 3 aprile appeared first on Corriere di Palermo .

Ritaglio stampa ad uso esclusivo del destinatario, non riproducibile.

095047

CORRIEREDIPALERMO.IT

www.ecostampa.it

Torino, il Festival della Felicita' arriva anche in carcere

Milano, 11 mar. (askanews) - Felicità è una parola impegnativa. A Torino, per cinque giorni, diventa un festival. Dal 13 al 17 marzo torna il Festival della Felicità, terza edizione, con un calendario che attraversa la città e porta spettacolo e incontri dove gli eventi arrivano raramente. Il festival apre in tre luoghi dove la parola felicità suona quasi stonata: un ospedale pediatrico, il carcere delle Vallette e il quartiere più animato della notte torinese. Il primo appuntamento è venerdì 13 marzo all´Ospedale Infantile Regina Margherita, con "Sorrisi Magici", uno spettacolo pensato per i bambini ricoverati nei reparti di oncologia e neuropsichiatria. Sul palco Mattia Bidoli, in arte Flip, prestigiatore e operatore umanitario che da anni porta la magia in ospedali, campi profughi e zone di conflitto, insieme ad altri artisti abituati a lavorare in contesti sanitari delicati, tra cui il clown Spatagnau. Il festival farà poi tappa lunedì 16 marzo alla Casa circondariale Lorusso e Cutugno, alle Vallette, con uno spettacolo dedicato ai detenuti. Tra questi due appuntamenti il festival passerà anche dai quartieri. Domenica 15 marzo sarà a Vanchiglia, zona molto viva della movida torinese ma segnata anche da fragilità sociali. L´idea è riportare per qualche ora piazze e spazi pubblici alle famiglie e ai bambini con uno spettacolo gratuito. Il momento centrale arriverà martedì 17 marzo all´Inalpi Arena, con lo show "Vite - Storie di Felicità". L´appuntamento serale è già tutto esaurito, mentre al mattino l´arena ospiterà un incontro dedicato alle scuole di Torino e dell´area metropolitana. Sul palco saliranno, tra gli altri, il fondatore del festival Walter Rolfo, lo showteller Arturo Brachetti, la voce radiofonica La Pina, il giornalista e storyteller Pablo Trincia e il creator Sebastiano Gravina. Per Rolfo il festival nasce dalla convinzione che la felicità è una scelta quotidiana, lo sguardo con cui si affronta quello che accade. In una società dove molti bisogni materiali sono soddisfatti ma cresce una nuova forma di insoddisfazione, il rischio è scambiare i desideri per bisogni e restare inappagati da entrambi. Il festival mette insieme storie, spettacolo e testimonianze per ricordare che la felicità è anche un fatto collettivo, oltre che un sentimento privato. La manifestazione è realizzata con il patrocinio di Regione Piemonte, Comune di Torino, Città Metropolitana, Politecnico e Università di Torino, con il supporto di Generali Italia. The post appeared first on Corriere di Palermo .

Ritaglio stampa ad uso esclusivo del destinatario, non riproducibile.

095047

CORRIERE FLEGREO

www.ecostampa.it

Blanco annuncia il nuovo album MA' in uscita venerdi' 3 aprile

Milano, 11 mar. (askanews) - Dopo averlo anticipato con un video spoiler apparso sui suoi canali social, 2026 per EMI Records Italy (Universal Music Italy), con la direzione artistica di Stefano Clessi (Eclectic Music Group), già disponibile in preorder. L´attesissimo ritorno di Blanco, ufficializzato nei mesi scorsi dall´uscita dei primi tre singoli estratti "Piangere a 90", "Maledetta rabbia" e "Anche a vent´anni si muore" - tutti ai vertici delle classifiche streaming e radio - si prepara ora a trovare piena consacrazione in questo nuovo e importante capitolo discografico, destinato a segnare una fondamentale tappa nel suo percorso artistico. MA´ sarà disponibile in quattro diversi formati: LP bianco autografato e numerato (Esclusiva Shop Universal), CD autografato e numerato (Esclusiva Shop Universal), LP bianco e CD. Il nuovo disco sarà presentato dal vivo tra aprile e maggio 2026 durante "Il primo tour nei palazzetti" di BLANCO, prodotto e organizzato da Friends & Partners e Vivo Concerti. I biglietti sono disponibili su Ticketone e nei punti vendita abituali. "Il primo tour nei palazzetti" 17.04.2026 Jesolo (VE) - Palazzo del Turismo 20.04.2026 Firenze - Nelson Mandela Forum 23.04.2026 Padova - Kioene Arena 25.04.2026 Torino - Inalpi Arena 29.04.2026 Roma - Palazzo dello Sport SOLD OUT 30.04.2026 Roma - Palazzo dello Sport 02.05.2026 Bari - Palaflorio SOLD OUT 03.05.2026 Bari - Palaflorio 05.05.2026 Eboli (SA) - Palasele 06.05.2026 Napoli - Palapartenope 08.05.2026 Bologna - Unipol Arena 11.05.2026 Milano - Unipol Forum SOLD OUT 13.05.2026 Milano - Unipol Forum 16.05.2026 Pesaro - Vitrifrigo Arena

Ritaglio stampa ad uso esclusivo del destinatario, non riproducibile.

095047

CORRIERE FLEGREO

www.ecostampa.it

Torino, il Festival della Felicita' arriva anche in carcere

Milano, 11 mar. (askanews) - Felicità è una parola impegnativa. A Torino, per cinque giorni, diventa un festival. Dal 13 al 17 marzo torna il Festival della Felicità, terza edizione, con un calendario che attraversa la città e porta spettacolo e incontri dove gli eventi arrivano raramente. Il festival apre in tre luoghi dove la parola felicità suona quasi stonata: un ospedale pediatrico, il carcere delle Vallette e il quartiere più animato della notte torinese. Il primo appuntamento è venerdì 13 marzo all´Ospedale Infantile Regina Margherita, con "Sorrisi Magici", uno spettacolo pensato per i bambini ricoverati nei reparti di oncologia e neuropsichiatria. Sul palco Mattia Bidoli, in arte Flip, prestigiatore e operatore umanitario che da anni porta la magia in ospedali, campi profughi e zone di conflitto, insieme ad altri artisti abituati a lavorare in contesti sanitari delicati, tra cui il clown Spatagnau. Il festival farà poi tappa lunedì 16 marzo alla Casa circondariale Lorusso e Cutugno, alle Vallette, con uno spettacolo dedicato ai detenuti. Tra questi due appuntamenti il festival passerà anche dai quartieri. Domenica 15 marzo sarà a Vanchiglia, zona molto viva della movida torinese ma segnata anche da fragilità sociali. L´idea è riportare per qualche ora piazze e spazi pubblici alle famiglie e ai bambini con uno spettacolo gratuito. Il momento centrale arriverà martedì 17 marzo all´Inalpi Arena, con lo show "Vite - Storie di Felicità". L´appuntamento serale è già tutto esaurito, mentre al mattino l´arena ospiterà un incontro dedicato alle scuole di Torino e dell´area metropolitana. Sul palco saliranno, tra gli altri, il fondatore del festival Walter Rolfo, lo showteller Arturo Brachetti, la voce radiofonica La Pina, il giornalista e storyteller Pablo Trincia e il creator Sebastiano Gravina. Per Rolfo il festival nasce dalla convinzione che la felicità è una scelta quotidiana, lo sguardo con cui si affronta quello che accade. In una società dove molti bisogni materiali sono soddisfatti ma cresce una nuova forma di insoddisfazione, il rischio è scambiare i desideri per bisogni e restare inappagati da entrambi. Il festival mette insieme storie, spettacolo e testimonianze per ricordare che la felicità è anche un fatto collettivo, oltre che un sentimento privato. La manifestazione è realizzata con il patrocinio di Regione Piemonte, Comune di Torino, Città Metropolitana, Politecnico e Università di Torino, con il supporto di Generali Italia.

Ritaglio stampa ad uso esclusivo del destinatario, non riproducibile.

095047

CRONACHE DELLA CALABRIA

mercoledì, 11 Marzo , 26

Milan, altra multa dopo il derby: è il club più sanzionato in Serie A
(Adnkronos) - Nuova multa per il...

Iran, crisi petrolio e boom prezzi: sbloccate riserve per 400 milioni di barili
(Adnkronos) - Ancora un giorno di...

Energia, Rse: "Grazie a smart grid sistema elettrico più sicuro e resiliente ed energia meno cara"
(Adnkronos) - "L'Italia è leader nell'innovazione...

TonyPitony, svelata l'identità? La foto senza maschera e··· la somiglianza con Matteo Salvini
(Adnkronos) - TonyPitony senza maschera o...

Home › Attualità › Blanco annuncia il nuovo album MA' in uscita venerdì 3 aprile

Facebook Twitter Pinterest WhatsApp

Milano, 11 mar. (askanews) – Dopo averlo anticipato con un video spoiler apparso sui suoi canali social, Blanco annuncia il nuovo album MA' in uscita venerdì 3 aprile 2026 per EMI Records Italy (Universal Music Italy), con la direzione artistica di Stefano Clessi (Eclectic Music Group), già disponibile in preorder. L'attesissimo ritorno di Blanco, ufficializzato nei mesi scorsi dall'uscita dei primi tre singoli estratti "Piangere a 90", "Maledetta rabbia" e "Anche a vent'anni si muore" – tutti ai vertici delle classifiche streaming e radio – si prepara ora a trovare piena consacrazione in questo nuovo e importante capitolo discografico, destinato a segnare una fondamentale tappa nel suo percorso artistico. MA' sarà disponibile in quattro diversi formati: LP bianco autografato e numerato (Esclusiva Shop Universal), CD autografato e numerato (Esclusiva Shop Universal), LP bianco e CD.

Il nuovo disco sarà presentato dal vivo tra aprile e maggio 2026 durante "Il primo tour nei palazzetti" di BLANCO, prodotto e organizzato da Friends & Partners e Vivo Concerti. I biglietti sono disponibili su Ticketone e nei punti vendita abituali.

"Il primo tour nei palazzetti" 17.04.2026 Jesolo (VE) – Palazzo del Turismo 20.04.2026 Firenze – Nelson Mandela Forum 23.04.2026 Padova – Kioene Arena 25.04.2026 Torino – Inalpi Arena 29.04.2026 Roma – Palazzo dello Sport SOLD OUT 30.04.2026 Roma – Palazzo dello Sport 02.05.2026 Bari – Palaflorio SOLD OUT 03.05.2026 Bari – Palaflorio 05.05.2026 Eboli (SA) – Palasele 06.05.2026 Napoli – Palapartenope 08.05.2026 Bologna – Unipol Arena 11.05.2026 Milano – Unipol Forum SOLD OUT 13.05.2026 Milano – Unipol Forum 16.05.2026 Pesaro – Vitrifrigo Arena

Previous article
Recupero cibo non consumato: progetto Chef Express esteso in tutta Italia

Next article
Iran annuncia raid continui: tramite Hormuz neanche un litro di petrolio

POST POPOLARI

ANEA, Mascolo eletto presidente: "Rafforzare governance e ruolo degli Egato"

Enzo D'Alò e Maricla Affatato in cattedra alla Scuola Regionale Audiovisivo "Francesco Rosi" di Napoli

Furgone contro barricata di sicurezza, area della Casa Bianca chiusa

Milan, altra multa dopo il derby: è il club più sanzionato in Serie A

Iran, crisi petrolio e boom prezzi: sbloccate riserve per 400 milioni di barili

Ritaglio stampa ad uso esclusivo del destinatario, non riproducibile.
095047

ALTRI POST

UNCATEGORIZED

Furgone contro barricata di sicurezza, area della Casa Bianca chiusa

Conducente interrogato dalle autorita, nessun feritoWashington, 11 mar. (askanews) - E' scattata un'inchiesta su un veicolo che si e schiantato contro una barricata vicino alla...

11/03/2026

DALL'ITALIA E DAL MONDO

Milan, altra multa dopo il derby: è il club più sanzionato in Serie A

(Adnkronos) - Nuova multa per il Milan, dopo il derby vinto contro l'Inter in Serie A. I rossoneri sono stati multati dal Giudice Sportivo...

11/03/2026

DALL'ITALIA E DAL MONDO

Iran, crisi petrolio e boom prezzi: sbloccate riserve per 400 milioni di barili

(Adnkronos) - Ancora un giorno di guerra in Iran e nuova impennata dei prezzi del petrolio, con le minacce dopo la chiusura dello Stretto...

11/03/2026

DALL'ITALIA E DAL MONDO

Energia, Rse: "Grazie a smart grid sistema elettrico più sicuro e resiliente ed energia meno cara"

(Adnkronos) - "L'Italia è leader nell'innovazione del sistema elettrico e con oltre due milioni di punti di generazione e più di 700 mila sistemi...

11/03/2026

LOAD MORE

CRONACHE DELLA CALABRIA

Questo sito contribuisce alla audience di "Radio Napoli Centro". Testata giornalistica iscritta al registro Stampa del Tribunale di Napoli al n. 3144 il 13 ottobre 1982. Alcuni testi citati o immagini inserite sono tratte da internet e, pertanto, considerate di pubblico dominio; qualora la loro pubblicazione violasse eventuali diritti d'autore vogliate comunicarlo via e-mail all'indirizzo segnalazioni@cronachedellacalabria.it per provvedere alla conseguente rimozione o modificazione.

Ritaglio stampa ad uso esclusivo del destinatario, non riproducibile.
095047

CRONACHEDELMEZZOGIORNO.IT

www.ecostampa.it

CRONACHE DELMEZZOGIORNO

giovedì, 12 Marzo , 26

Attacchi a radar e basi Usa, ecco come l'Iran cambia la guerra

(Adnkronos) - La guerra cambia, l'Iran...

Iran, il ruolo della Russia: Mosca svela le tattiche per colpire Usa e Paesi del Golfo

(Adnkronos) - Non solo informazioni di...

Antibiotici nemici del microbioma intestinale, l'impatto può durare fino a 8 anni: lo studio

(Adnkronos) - Gli antibiotici sono un'arma...

La dieta per invecchiare senza malattie, i cibi per arrivare 'sani' a 70 anni: lo studio

(Adnkronos) - Per invecchiare in salute,...

Attualità

Torino, il Festival della Felicità arriva anche in carcere

By **Redazione-Web** - 11/03/2026 3 0

Torino, il Festival della Felicità arriva anche in carcere

Ritaglio stampa ad uso esclusivo del destinatario, non riproducibile.

095047

Facebook Twitter Pinterest WhatsApp

Milano, 11 mar. (askanews) – Felicità è una parola impegnativa. A Torino, per cinque giorni, diventa un festival. Dal 13 al 17 marzo torna il Festival della Felicità, terza edizione, con un calendario che attraversa la città e porta spettacolo e incontri dove gli eventi arrivano raramente.

Il festival apre in tre luoghi dove la parola felicità suona quasi stonata: un ospedale pediatrico, il carcere delle Vallette e il quartiere più animato della notte torinese.

Il primo appuntamento è venerdì 13 marzo all'Ospedale Infantile Regina Margherita, con "Sorrisi Magici", uno spettacolo pensato per i bambini ricoverati nei reparti di oncologia e neuropsichiatria. Sul palco Mattia Bidoli, in arte Flip, prestigiatore e operatore umanitario che da anni porta la magia in ospedali, campi profughi e zone di conflitto, insieme ad altri artisti abituati a lavorare in contesti sanitari delicati, tra cui il clown Spatagnau.

Il festival farà poi tappa lunedì 16 marzo alla Casa circondariale Lorusso e Cutugno, alle Vallette, con uno spettacolo dedicato ai detenuti.

Tra questi due appuntamenti il festival passerà anche dai quartieri. Domenica 15 marzo sarà a Vanchiglia, zona molto viva della movida torinese ma segnata anche da fragilità sociali. L'idea è riportare per qualche ora piazze e spazi pubblici alle famiglie e ai bambini con uno spettacolo gratuito.

Il momento centrale arriverà martedì 17 marzo all'Inalpi Arena, con lo show "Vite – Storie di Felicità". L'appuntamento serale è già tutto esaurito, mentre al mattino l'arena ospiterà un incontro dedicato alle scuole di Torino e dell'area metropolitana.

Sul palco saliranno, tra gli altri, il fondatore del festival Walter Rolfo, lo showteller Arturo Brachetti, la voce radiofonica La Pina, il giornalista e storyteller Pablo Trincia e il creator Sebastiano Gravina.

Per Rolfo il festival nasce dalla convinzione che la felicità è una scelta quotidiana, lo sguardo con cui si affronta quello che accade. In una società dove molti bisogni materiali sono soddisfatti ma cresce una nuova forma di insoddisfazione, il rischio è scambiare i desideri per bisogni e restare inappagati da entrambi.

Il festival mette insieme storie, spettacolo e testimonianze per ricordare che la felicità è anche un fatto collettivo, oltre che un sentimento privato.

La manifestazione è realizzata con il patrocinio di Regione Piemonte, Comune di Torino, Città Metropolitana, Politecnico e Università di Torino, con il supporto di Generali Italia.

POST POPOLARI

Attacchi a radar e basi Usa, ecco come l'Iran cambia la guerra

Iran, il ruolo della Russia: Mosca svela le tattiche per colpire Usa e Paesi del Golfo

Antibiotici nemici del microbioma intestinale, l'impatto può durare fino a 8 anni: lo studio

La dieta per invecchiare senza malattie, i cibi per arrivare 'sani' a 70 anni: lo studio

Asus lancia ExpertBook Ultra, laptop ultraleggero per l'era AI

Ritaglio stampa ad uso esclusivo del destinatario, non riproducibile.
095047

Blanco annuncia il nuovo album MA' in uscita venerdi' 3 aprile

Milano, 11 mar. (askanews) - Dopo averlo anticipato con un video spoiler apparso sui suoi canali social, 2026 per EMI Records Italy (Universal Music Italy), con la direzione artistica di Stefano Clessi (Eclectic Music Group), già disponibile in preorder. L´attesissimo ritorno di Blanco, ufficializzato nei mesi scorsi dall´uscita dei primi tre singoli estratti "Piangere a 90", "Maledetta rabbia" e "Anche a vent´anni si muore" - tutti ai vertici delle classifiche streaming e radio - si prepara ora a trovare piena consacrazione in questo nuovo e importante capitolo discografico, destinato a segnare una fondamentale tappa nel suo percorso artistico. MA´ sarà disponibile in quattro diversi formati: LP bianco autografato e numerato (Esclusiva Shop Universal), CD autografato e numerato (Esclusiva Shop Universal), LP bianco e CD. Il nuovo disco sarà presentato dal vivo tra aprile e maggio 2026 durante "Il primo tour nei palazzetti" di BLANCO, prodotto e organizzato da Friends & Partners e Vivo Concerti. I biglietti sono disponibili su Ticketone e nei punti vendita abituali. "Il primo tour nei palazzetti" 17.04.2026 Jesolo (VE) - Palazzo del Turismo 20.04.2026 Firenze - Nelson Mandela Forum 23.04.2026 Padova - Kioene Arena 25.04.2026 Torino - Inalpi Arena 29.04.2026 Roma - Palazzo dello Sport SOLD OUT 30.04.2026 Roma - Palazzo dello Sport 02.05.2026 Bari - Palaflorio SOLD OUT 03.05.2026 Bari - Palaflorio 05.05.2026 Eboli (SA) - Palasele 06.05.2026 Napoli - Palapartenope 08.05.2026 Bologna - Unipol Arena 11.05.2026 Milano - Unipol Forum SOLD OUT 13.05.2026 Milano - Unipol Forum 16.05.2026 Pesaro - Vitrifrigo Arena The post Blanco annuncia il nuovo album MA´ in uscita venerdì 3 aprile appeared first on Cronache Abruzzo e Molise .

[Blanco annuncia il nuovo album MA´ in uscita venerdi´ 3 aprile]

Ritaglio stampa ad uso esclusivo del destinatario, non riproducibile.

095047

CRONACHEDIABRUZZOEMOLISE.IT

www.ecostampa.it

Torino, il Festival della Felicita' arriva anche in carcere

Milano, 11 mar. (askanews) - Felicità è una parola impegnativa. A Torino, per cinque giorni, diventa un festival. Dal 13 al 17 marzo torna il Festival della Felicità, terza edizione, con un calendario che attraversa la città e porta spettacolo e incontri dove gli eventi arrivano raramente. Il festival apre in tre luoghi dove la parola felicità suona quasi stonata: un ospedale pediatrico, il carcere delle Vallette e il quartiere più animato della notte torinese. Il primo appuntamento è venerdì 13 marzo all´Ospedale Infantile Regina Margherita, con "Sorrisi Magici", uno spettacolo pensato per i bambini ricoverati nei reparti di oncologia e neuropsichiatria. Sul palco Mattia Bidoli, in arte Flip, prestigiatore e operatore umanitario che da anni porta la magia in ospedali, campi profughi e zone di conflitto, insieme ad altri artisti abituati a lavorare in contesti sanitari delicati, tra cui il clown Spatagnau. Il festival farà poi tappa lunedì 16 marzo alla Casa circondariale Lorusso e Cutugno, alle Vallette, con uno spettacolo dedicato ai detenuti. Tra questi due appuntamenti il festival passerà anche dai quartieri. Domenica 15 marzo sarà a Vanchiglia, zona molto viva della movida torinese ma segnata anche da fragilità sociali. L´idea è riportare per qualche ora piazze e spazi pubblici alle famiglie e ai bambini con uno spettacolo gratuito. Il momento centrale arriverà martedì 17 marzo all´Inalpi Arena, con lo show "Vite - Storie di Felicità". L´appuntamento serale è già tutto esaurito, mentre al mattino l´arena ospiterà un incontro dedicato alle scuole di Torino e dell´area metropolitana. Sul palco saliranno, tra gli altri, il fondatore del festival Walter Rolfo, lo showteller Arturo Brachetti, la voce radiofonica La Pina, il giornalista e storyteller Pablo Trincia e il creator Sebastiano Gravina. Per Rolfo il festival nasce dalla convinzione che la felicità è una scelta quotidiana, lo sguardo con cui si affronta quello che accade. In una società dove molti bisogni materiali sono soddisfatti ma cresce una nuova forma di insoddisfazione, il rischio è scambiare i desideri per bisogni e restare inappagati da entrambi. Il festival mette insieme storie, spettacolo e testimonianze per ricordare che la felicità è anche un fatto collettivo, oltre che un sentimento privato. La manifestazione è realizzata con il patrocinio di Regione Piemonte, Comune di Torino, Città Metropolitana, Politecnico e Università di Torino, con il supporto di Generali Italia. The post appeared first on Cronache Abruzzo e Molise .

Ritaglio stampa ad uso esclusivo del destinatario, non riproducibile.

095047

CRONACHEDIBARI.COM

www.ecostampa.it

Blanco annuncia il nuovo album MA' in uscita venerdi' 3 aprile

Milano, 11 mar. (askanews) Dopo averlo anticipato con un video spoiler apparso sui suoi canali social, Blanco annuncia il nuovo album MA´ in uscita venerdì 3 aprile 2026 per EMI Records Italy (Universal Music Italy), con la direzione artistica di Stefano Clessi (Eclectic Music Group), già disponibile in preorder. L´attesissimo ritorno di Blanco, ufficializzato nei mesi scorsi dall´uscita dei primi tre singoli estratti Piangere a 90, Maledetta rabbia e Anche a vent´anni si muore tutti ai vertici delle classifiche streaming e radio si prepara ora a trovare piena consacrazione in questo nuovo e importante capitolo discografico, destinato a segnare una fondamentale tappa nel suo percorso artistico. MA´ sarà disponibile in quattro diversi formati: LP bianco autografato e numerato (Esclusiva Shop Universal), CD autografato e numerato (Esclusiva Shop Universal), LP bianco e CD. Il nuovo disco sarà presentato dal vivo tra aprile e maggio 2026 durante Il primo tour nei palazzetti di BLANCO, prodotto e organizzato da Friends & Partners e Vivo Concerti. I biglietti sono disponibili su Ticketone e nei punti vendita abituali. Il primo tour nei palazzetti 17.04.2026 Jesolo (VE) Palazzo del Turismo 20.04.2026 Firenze Nelson Mandela Forum 23.04.2026 Padova Kioene Arena 25.04.2026 Torino Inalpi Arena 29.04.2026 Roma Palazzo dello Sport SOLD OUT 30.04.2026 Roma Palazzo dello Sport 02.05.2026 Bari Palaflorio SOLD OUT 03.05.2026 Bari Palaflorio 05.05.2026 Eboli (SA) Palasele 06.05.2026 Napoli Palapartenope 08.05.2026 Bologna Unipol Arena 11.05.2026 Milano Unipol Forum SOLD OUT 13.05.2026 Milano Unipol Forum 16.05.2026 Pesaro Vitrifrigo Arena POST RECENTI

Ritaglio stampa ad uso esclusivo del destinatario, non riproducibile.

095047

CRONACHEDIBARI.COM

www.ecostampa.it

Torino, il Festival della Felicita' arriva anche in carcere

Milano, 11 mar. (askanews) Felicità è una parola impegnativa. A Torino, per cinque giorni, diventa un festival. Dal 13 al 17 marzo torna il Festival della Felicità, terza edizione, con un calendario che attraversa la città e porta spettacolo e incontri dove gli eventi arrivano raramente. Il festival apre in tre luoghi dove la parola felicità suona quasi stonata: un ospedale pediatrico, il carcere delle Vallette e il quartiere più animato della notte torinese. Il primo appuntamento è venerdì 13 marzo all´Ospedale Infantile Regina Margherita, con Sorrisi Magici, uno spettacolo pensato per i bambini ricoverati nei reparti di oncologia e neuropsichiatria. Sul palco Mattia Bidoli, in arte Flip, prestigiatore e operatore umanitario che da anni porta la magia in ospedali, campi profughi e zone di conflitto, insieme ad altri artisti abituati a lavorare in contesti sanitari delicati, tra cui il clown Spatagnau. Il festival farà poi tappa lunedì 16 marzo alla Casa circondariale Lorusso e Cutugno, alle Vallette, con uno spettacolo dedicato ai detenuti. Tra questi due appuntamenti il festival passerà anche dai quartieri. Domenica 15 marzo sarà a Vanchiglia, zona molto viva della movida torinese ma segnata anche da fragilità sociali. L´idea è riportare per qualche ora piazze e spazi pubblici alle famiglie e ai bambini con uno spettacolo gratuito. Il momento centrale arriverà martedì 17 marzo all´Inalpi Arena, con lo show Vite Storie di Felicità. L´appuntamento serale è già tutto esaurito, mentre al mattino l´arena ospiterà un incontro dedicato alle scuole di Torino e dell´area metropolitana. Sul palco saliranno, tra gli altri, il fondatore del festival Walter Rolfo, lo showteller Arturo Brachetti, la voce radiofonica La Pina, il giornalista e storyteller Pablo Trincia e il creator Sebastiano Gravina. Per Rolfo il festival nasce dalla convinzione che la felicità è una scelta quotidiana, lo sguardo con cui si affronta quello che accade. In una società dove molti bisogni materiali sono soddisfatti ma cresce una nuova forma di insoddisfazione, il rischio è scambiare i desideri per bisogni e restare inappagati da entrambi. Il festival mette insieme storie, spettacolo e testimonianze per ricordare che la felicità è anche un fatto collettivo, oltre che un sentimento privato. La manifestazione è realizzata con il patrocinio di Regione Piemonte, Comune di Torino, Città Metropolitana, Politecnico e Università di Torino, con il supporto di Generali Italia. POST RECENTI

Ritaglio stampa ad uso esclusivo del destinatario, non riproducibile.

095047

cronachedimilano.com
CRONACHE DIMILANO

www.ecostampa.it

Blanco annuncia il nuovo album MA' in uscita venerdi' 3 aprile

Milano, 11 mar. (askanews) - Dopo averlo anticipato con un video spoiler apparso sui suoi canali social, 2026 per EMI Records Italy (Universal Music Italy), con la direzione artistica di Stefano Clessi (Eclectic Music Group), già disponibile in preorder. L´attesissimo ritorno di Blanco, ufficializzato nei mesi scorsi dall´uscita dei primi tre singoli estratti "Piangere a 90", "Maledetta rabbia" e "Anche a vent´anni si muore" - tutti ai vertici delle classifiche streaming e radio - si prepara ora a trovare piena consacrazione in questo nuovo e importante capitolo discografico, destinato a segnare una fondamentale tappa nel suo percorso artistico. MA´ sarà disponibile in quattro diversi formati: LP bianco autografato e numerato (Esclusiva Shop Universal), CD autografato e numerato (Esclusiva Shop Universal), LP bianco e CD. Il nuovo disco sarà presentato dal vivo tra aprile e maggio 2026 durante "Il primo tour nei palazzetti" di BLANCO, prodotto e organizzato da Friends & Partners e Vivo Concerti. I biglietti sono disponibili su Ticketone e nei punti vendita abituali. "Il primo tour nei palazzetti" 17.04.2026 Jesolo (VE) - Palazzo del Turismo 20.04.2026 Firenze - Nelson Mandela Forum 23.04.2026 Padova - Kioene Arena 25.04.2026 Torino - Inalpi Arena 29.04.2026 Roma - Palazzo dello Sport SOLD OUT 30.04.2026 Roma - Palazzo dello Sport 02.05.2026 Bari - Palaflorio SOLD OUT 03.05.2026 Bari - Palaflorio 05.05.2026 Eboli (SA) - Palasele 06.05.2026 Napoli - Palapartenope 08.05.2026 Bologna - Unipol Arena 11.05.2026 Milano - Unipol Forum SOLD OUT 13.05.2026 Milano - Unipol Forum 16.05.2026 Pesaro - Vitrifrigo Arena The post Blanco annuncia il nuovo album MA´ in uscita venerdì 3 aprile appeared first on Cronache di Milano .

Ritaglio stampa ad uso esclusivo del destinatario, non riproducibile.

095047

cronachedimilano.com
CRONACHE DIMILANO

www.ecostampa.it

Torino, il Festival della Felicita' arriva anche in carcere

Milano, 11 mar. (askanews) - Felicità è una parola impegnativa. A Torino, per cinque giorni, diventa un festival. Dal 13 al 17 marzo torna il Festival della Felicità, terza edizione, con un calendario che attraversa la città e porta spettacolo e incontri dove gli eventi arrivano raramente. Il festival apre in tre luoghi dove la parola felicità suona quasi stonata: un ospedale pediatrico, il carcere delle Vallette e il quartiere più animato della notte torinese. Il primo appuntamento è venerdì 13 marzo all´Ospedale Infantile Regina Margherita, con "Sorrisi Magici", uno spettacolo pensato per i bambini ricoverati nei reparti di oncologia e neuropsichiatria. Sul palco Mattia Bidoli, in arte Flip, prestigiatore e operatore umanitario che da anni porta la magia in ospedali, campi profughi e zone di conflitto, insieme ad altri artisti abituati a lavorare in contesti sanitari delicati, tra cui il clown Spatagnau. Il festival farà poi tappa lunedì 16 marzo alla Casa circondariale Lorusso e Cutugno, alle Vallette, con uno spettacolo dedicato ai detenuti. Tra questi due appuntamenti il festival passerà anche dai quartieri. Domenica 15 marzo sarà a Vanchiglia, zona molto viva della movida torinese ma segnata anche da fragilità sociali. L´idea è riportare per qualche ora piazze e spazi pubblici alle famiglie e ai bambini con uno spettacolo gratuito. Il momento centrale arriverà martedì 17 marzo all´Inalpi Arena, con lo show "Vite - Storie di Felicità". L´appuntamento serale è già tutto esaurito, mentre al mattino l´arena ospiterà un incontro dedicato alle scuole di Torino e dell´area metropolitana. Sul palco saliranno, tra gli altri, il fondatore del festival Walter Rolfo, lo showteller Arturo Brachetti, la voce radiofonica La Pina, il giornalista e storyteller Pablo Trincia e il creator Sebastiano Gravina. Per Rolfo il festival nasce dalla convinzione che la felicità è una scelta quotidiana, lo sguardo con cui si affronta quello che accade. In una società dove molti bisogni materiali sono soddisfatti ma cresce una nuova forma di insoddisfazione, il rischio è scambiare i desideri per bisogni e restare inappagati da entrambi. Il festival mette insieme storie, spettacolo e testimonianze per ricordare che la felicità è anche un fatto collettivo, oltre che un sentimento privato. La manifestazione è realizzata con il patrocinio di Regione Piemonte, Comune di Torino, Città Metropolitana, Politecnico e Università di Torino, con il supporto di Generali Italia. The post appeared first on Cronache di Milano .

Ritaglio stampa ad uso esclusivo del destinatario, non riproducibile.

095047

dire.it
www.ecostampa.it

“Mi vuoi più suora o pornodiva?”, Annalisa svela il mistero dei cartelloni apparsi a Milano e annuncia la sua “Canzone estiva”

Negli ultimi giorni, in giro per la città erano comparse misteriose affissioni con la suddetta domanda. Ecco di cosa parla il singolo

Data pubblicazione: 11-3-2026 ore 18:18
Ultimo aggiornamento: 11-3-2026 ore 18:18

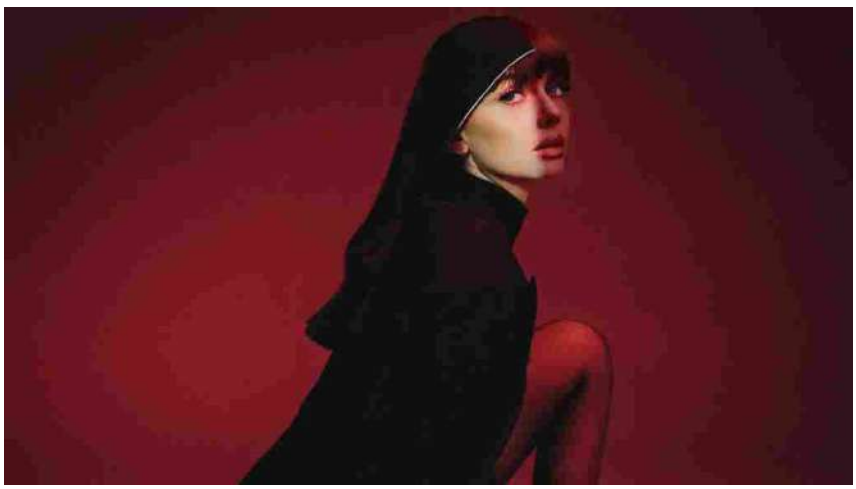

ROMA – **“Canzone estiva”** è il titolo del brano inedito di Annalisa, che a sorpresa esce il **13 marzo** (Atlantic/Warner Music Italy). “Questa non è una canzone estiva. Ma si chiama così”, scrive la cantante su Instagram pubblicando la copertina del pezzo, in cui la vediamo con abiti da suora. Negli ultimi giorni, a Milano era apparso un cartellone con la scritta **“Mi vuoi più suora o pornodiva?”** e in tanti si erano domandati a che cosa si riferisse. Ora arriva la risposta. Il cartellone riportava anche un Qr Code per

Ritaglio stampa ad uso esclusivo del destinatario, non riproducibile.
095047

dire.it
DIRE
www.ecostampa.it

votare tra le due scelte.

Giorni fa, appare un cartellone a Milano, con la seguente domanda: “Mi vuoi più suora o pornodiva?” A seguire viene riportato un QR code, che invitava a votare al seguente sondaggio. pic.twitter.com/keAutX5ZRz

— Annalisa Music Update (@AnnalisaUpdate) March 10, 2026

Il nuovo singolo si inserisce nel percorso aperto dall’album **“Ma io sono fuoco”,** riprendendone il tema e tornando sul simbolo del fuoco inteso come scintilla creativa e, soprattutto, come capacità di reazione e trasformazione. **È una canzone d’amore a strati** che si muove in due diverse direzioni: l’amore verso una persona, ma anche l’amore verso il pubblico.

Ritaglio stampa ad uso esclusivo del destinatario, non riproducibile.

095047

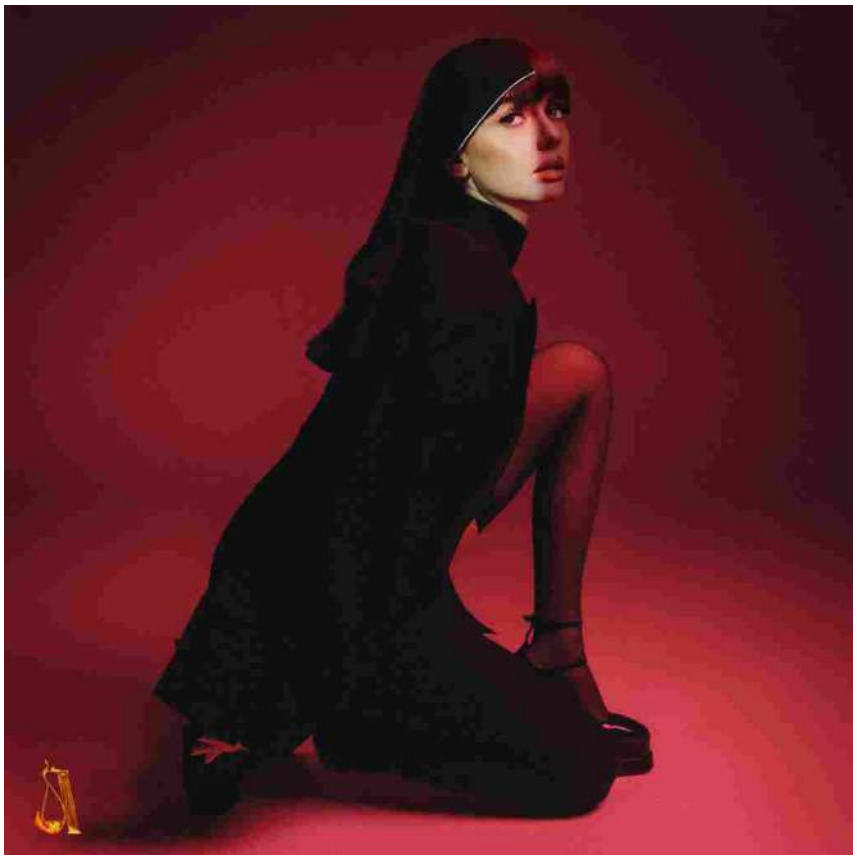

Ed è un amore viscerale, esplosivo, non di facile comprensione, ma di certo profondo, legato a filo doppio persino con l'amore per se stessi e con l'autostima. Perché affrontare l'opinione di chi ami, così come l'opinione pubblica, non è sempre qualcosa di leggero, anzi. Siamo ciò che ci sentiamo di essere, ma anche ciò che vedono gli altri, con tante, tantissime paia di occhi; qualunque versione può essere giudicata nel modo opposto e viceversa, anche se tutti stanno osservando la stessa persona.

Da qui l'idea della provocazione di **"Mi vuoi più suora o pornodiva?"**, ironizzando ed estremizzando con lo stesso linguaggio del giudizio, ma conoscendo però già la risposta: l'unica via è sempre il darsi per come si è, essendo entrambe e nessuna, collocata in un personalissimo e disordinato equilibrio precario che si trova nel mezzo.

LO SPOILER DEL TESTO

Ricordando anche che la scelta di quale versione vedere racconta una

Ritaglio stampa ad uso esclusivo del destinatario, non riproducibile.
095047

piccola parte di chi è osservato, mentre racconta moltissimo di chi osserva.

"E non cambiare discorso

Se mi chiedi come sto

Sei un maledetto elettrochoc

E poi una botta di autostima

Magari stavo meglio prima

Della tua pazza nostalgia

Andate in pace e così sia

Mi vuoi più suora o pornodiva?

Questa non è una canzone estiva"

E se anche il titolo gioca e confonde le aspettative, il brano si muove su un'intensità ritmica che passa da vuoti intensi a pieni dagli ampi spazi, pensati immaginando l'interazione dal palco tra pubblico e artista, rimanendo volutamente personale, indecifrabile.

IL TOUR DI ANNALISA

Ad aprile Annalisa sarà sui palchi dei principali palasport d'Italia con **il Capitolo II** del tour Ma noi siamo fuoco che **vede già alcune date sold out che raddoppiano.** Questo secondo capitolo è la seconda parte del viaggio live di Annalisa dopo che, tra novembre e dicembre 2025, ha registrato un successo straordinario di pubblico e critica conquistando sold out in quasi tutte le 13 date. Sommando queste alle prossime di primavera, il tour dell'album "Ma io sono fuoco" vanta ad oggi 24 live nei palasport di tutta Italia.

Queste le prossime date (Organizzate da Friends & Partners).

- 23 aprile **GENOVA** – PALATEKNOSHIP
- 25 aprile **MANTOVA –** PALAUNICAL- **SOLD OUT**
- 26 aprile – **MANTOVA** – PALAUNICAL
- 28 aprile **PESARO** – PALAVITRIFRIGO
- 30 aprile **TORINO** – INALPI ARENA
- 02 maggio **FIRENZE** – MANDELA FORUM
- 04 maggio **NAPOLI** – PALAPARTENOPE
- 09 maggio **MILANO –** UNIPOL DOME
- 12 maggio **MESSINA** – PALARESCIFINA – **SOLD OUT**
- **13 maggio MESSINA –** PALARESCIFINA
- 16 maggio **ROMA –** PALAZZO DELLO SPORT

Leggi anche

Ritaglio stampa ad uso esclusivo del destinatario, non riproducibile.
095047

DONNA glamour

Delta Network

LIFESTYLE

Giorgia: la scaletta dei concerti del tour 2026

Fabrizia Volponi - 11 Marzo 2026 9:05

Vi presentiamo la scaletta concerti 2026 di Giorgia: dalle tappe in programma alle canzoni che porterà in scena in tutta Italia.

Tutto pronto per il tour 2026 di **Giorgia**, che parte il 13 marzo da una location d'eccezione: l'Inalpi Arena di Torino. La cantante si esibirà in tutta Italia, portando in scena una scaletta che i fan

Ritaglio stampa ad uso esclusivo del destinatario, non riproducibile.

095047

apprezzeranno sicuramente. Vi anticipiamo soltanto che non contiene solo le sue canzoni più famose, ma anche alcune ultime uscite.

Giorgia, le date del tour 2026

Seguici su

Dopo la tournée 2025 che ha registrato tutti sold out, **Giorgia** torna in tour anche nel 2026. L'artista girerà l'Italia con una serie di concerti che si prospettano indimenticabili. La scaletta conterrà sia le sue canzoni più famose che alcuni brani tratti dall'ultimo album, intitolato semplicemente G. La data zero è fissata per il 13 marzo all'Inalpi Arena di Torino, mentre la tappa conclusiva è programmata per il 28 settembre all'Arena di Verona.

Di seguito, le date e le relative location del tour 2026 di **Giorgia**:

13 Marzo – Torino, Inalpi Arena (ex Pala Alpitour)
16 Marzo – Roma, Palazzo dello Sport
18 Marzo – Bari, PalaFlorio
21 Marzo – Casalecchio di Reno (BO), Unipol Arena
23-24 Marzo – Assago (MI), Unipol Forum
28 Marzo – Firenze, Nelson Mandela Forum

LEGGI ANCHE

LIFESTYLE
Conosci tutti i fiori? Ecco l'elenco completo, dalla A alla Z

LIFESTYLE
Gigi D'Alessio: la scaletta dei concerti del tour 2026

LIFESTYLE
Frasi di Big Mama, tratte dalle canzoni più belle e dalle interviste

Ritaglio stampa ad uso esclusivo del destinatario, non riproducibile.
095047

30 Marzo – Padova, Kioene Arena
10 Luglio – Termoli (CB), Arena del Mare
13 Luglio – Vigevano (PV), Castello Sforzesco
15 Luglio – Asti, Piazza Vittorio Alfieri
17 Luglio – Palmanova (UD), Piazza Grande
19 Luglio – Cattolica (RN), Arena della Regina
21 Luglio – Este (PD), Castello Carrarese
23 Luglio – Pisa, Piazza dei Cavalieri
28 Luglio – Catania, Villa Bellini
03 Agosto – Santa Maria del Cedro (CS), Arena Riviera dei Cedri
06 Agosto – Ostuni (BR), Arena Bianca – Foro Boario
21 Settembre – Caserta, Reggia di Caserta
28 Settembre – Verona, Arena di Verona

Visualizza questo post su Instagram

Un post condiviso da Giorgia (@giorgia)

La scaletta delle canzoni dei concerti 2026

Durante i concerti del tour 2026, Giorgia porterà in scena i suoi più grandi successi e alcuni brani tratti dall'ultimo disco, G, uscito a novembre 2025. Ecco quale sarà la **scaletta**:

LIFESTYLE
Burger King usa l'IA per controllare i dipendenti: la polemica

Ritaglio stampa ad uso esclusivo del destinatario, non riproducibile.
095047

- L'unica
- I Feel Love / Senza confine / E c'è ancora il mare / Il cielo in una stanza / Gocce di memoria
- Vivi davvero
- Carillon
- Oronero
- Corpi celesti
- Come saprei
- E poi
- Sabbie mobili
- Per fare a meno di te / Infinite volte / Strano il mio destino
- Spirito libero
- Paradossale
- Io fra tanti
- Se mi vuoi / Scelgo ancora te / True Colors / È l'amore che conta
- La gatta (sul tetto)
- Di sole e d'azzurro
- Come neve
- Tra le lune e le dune
- Il mio giorno migliore / We Found Love
- La cura per me
- Tu mi porti su
- Golpe

Seguici su Facebook
Iscriviti alla Newsletter

*Riproduzione riservata © 2026 - **DG***

DONNAGLAMOUR ULTIM' ORA

ultimo aggiornamento: 9 Marzo 2026 10:35

Ritaglio stampa ad uso esclusivo del destinatario, non riproducibile.

095047

FORUMITALIA.INFO

www.ecostampa.it

Blanco annuncia il nuovo album MA in uscita venerdi' 3 aprile

Milano, 11 mar. (askanews) Dopo averlo anticipato con un video spoiler apparso sui suoi canali social, Blanco annuncia il nuovo album MA´ in uscita venerdì 3 aprile 2026 per EMI Records Italy (Universal Music Italy), con la direzione artistica di Stefano Clessi (Eclectic Music Group), già disponibile in preorder. L´attesissimo ritorno di Blanco, ufficializzato nei mesi scorsi dall´uscita dei primi tre singoli estratti Piangere a 90, Maledetta rabbia e Anche a vent´anni si muore tutti ai vertici delle classifiche streaming e radio si prepara ora a trovare piena consacrazione in questo nuovo e importante capitolo discografico, destinato a segnare una fondamentale tappa nel suo percorso artistico. MA´ sarà disponibile in quattro diversi formati: LP bianco autografato e numerato (Esclusiva Shop Universal), CD autografato e numerato (Esclusiva Shop Universal), LP bianco e CD. Il nuovo disco sarà presentato dal vivo tra aprile e maggio 2026 durante Il primo tour nei palazzetti di BLANCO, prodotto e organizzato da Friends & Partners e Vivo Concerti. I biglietti sono disponibili su Ticketone e nei punti vendita abituali. Il primo tour nei palazzetti 17.04.2026 Jesolo (VE) Palazzo del Turismo 20.04.2026 Firenze Nelson Mandela Forum 23.04.2026 Padova Kioene Arena 25.04.2026 Torino Inalpi Arena 29.04.2026 Roma Palazzo dello Sport SOLD OUT 30.04.2026 Roma Palazzo dello Sport 02.05.2026 Bari Palaflorio SOLD OUT 03.05.2026 Bari Palaflorio 05.05.2026 Eboli (SA) Palasele 06.05.2026 Napoli Palapartenope 08.05.2026 Bologna Unipol Arena 11.05.2026 Milano Unipol Forum SOLD OUT 13.05.2026 Milano Unipol Forum 16.05.2026 Pesaro Vitrifrigo Arena

Ritaglio stampa ad uso esclusivo del destinatario, non riproducibile.

095047

FUTURA NEWS

Cerca...

di Bianca Caramelli

Un divanetto rosso per parlare di felicità e benessere in piazza San Carlo. Si presenta così il Festival della felicità, che dal 13 al 17 sbarcherà a Torino con diversi appuntamenti, culminando nella grande festa di martedì 17, all'Inalpi Arena. Ma già da stamattina, ancor prima dell'inizio ufficiale, l'evento offre alla città un'anteprima aperta.

Dalle 10 alle 19 basterà andare in piazza per avere un assaggio del festival. Sarà possibile scattarsi una foto e riceverne la stampa al Photobooth della felicità, ma anche scrivere i propri pensieri su un bigliettino da appendere alla "parete dei pensieri felici", una bacheca rossa che piano piano verrà riempita.

Nel pomeriggio, invece, il pubblico potrà sedersi sul divano rosso per conversare con il fondatore del festival e presidente della Fondazione della Felicità, **Walter Rolfo**. L'idea è quella di creare un momento aperto di dialogo e sensibilizzazione sul benessere personale.

Lo spettacolo delle 21 di martedì 17 all'Inalpi Arena è già sold-out, ma è possibile registrarsi gratuitamente per assistere all'edizione della mattina, inizialmente riservata alle scuole.

Ritaglio stampa ad uso esclusivo del destinatario, non riproducibile.

095047

Annalisa torna con Canzone estiva: Mi vuoi piu' suora o pornodiva?, il nuovo singolo anticipa il sec

immagine

Annalisa torna con Canzone estiva, il nuovo singolo in uscita il 13 marzo. Il brano prosegue il percorso dell´album Ma io sono fuoco e anticipa il tour nei palasport italiani. Annalisa pubblica Canzone estiva , il nuovo brano inedito disponibile da venerdì 13 marzo per Atlantic/Warner Music Italy. Il singolo arriva dopo una stagione molto intensa per l´artista ligure, che negli ultimi anni ha consolidato la sua posizione tra le protagoniste del pop italiano. Il pezzo si inserisce nel percorso creativo inaugurato con l´album Ma io sono fuoco , progetto uscito nell´ottobre 2025 e accolto con risultati importanti nelle classifiche e nelle rotazioni radiofoniche. Con questo nuovo brano Annalisa riprende uno dei simboli centrali del disco, il fuoco , inteso come energia creativa e come forza capace di trasformare e reagire agli eventi. Canzone estiva è il nuovo singolo di Annalisa Canzone estiva racconta un sentimento che si sviluppa su più livelli. Da una parte c´è l´amore verso un´altra persona, dall´altra quello verso il pubblico che segue l´artista da anni. Due dimensioni che convivono e si intrecciano. Il brano affronta anche il rapporto con il giudizio degli altri. L´opinione di chi si ama e quella dell´opinione pubblica possono pesare in modo diverso ma spesso si sovrappongono. L´identità di una persona si costruisce tra ciò che sente di essere e ciò che gli altri vedono. L´idea emerge anche nella provocazione contenuta nel testo, quando Annalisa gioca con gli stereotipi e con le etichette che spesso vengono assegnate alle donne nello spettacolo. Lo fa con ironia, estremizzando il linguaggio del giudizio e mettendo al centro la libertà di essere se stessi. Il verso provocatorio: Mi vuoi più suora o pornodiva? Il cuore del messaggio arriva proprio in uno dei passaggi del brano, che espone con chiarezza il contrasto tra le diverse aspettative del pubblico. E non cambiare discorso Se mi chiedi come sto Sei un maledetto elettrochoc E poi una botta di autostima Magari stavo meglio prima Della tua pazza nostalgia Andate in pace e così sia Mi vuoi più suora o pornodiva? Questa non è una canzone estiva Attraverso questa frase Annalisa mette in scena il meccanismo con cui spesso una persona viene osservata e giudicata. Chi guarda tende a scegliere una versione, ma quella scelta racconta molto anche di chi osserva. Un brano pensato anche per il live Il titolo gioca con le aspettative, ma il brano si sviluppa su una struttura ritmica che alterna momenti di vuoto e parti più ampie e aperte. Una costruzione che richiama l´energia del palco e l´interazione con il pubblico. L´ascolto lascia spazio a diverse interpretazioni. Il significato resta personale e ogni ascoltatore può trovare la propria chiave di lettura. Il tour nei palasport: Ma noi siamo fuoco Capitolo II Da aprile 2026 Annalisa tornerà dal vivo con Ma noi siamo fuoco Capitolo II Palasport 2026 , la seconda parte del tour legato all´ultimo album. La prima tranche di concerti, tra novembre e dicembre 2025, ha registrato numerosi sold out nelle tredici date in programma. Sommando quelle già realizzate alle nuove tappe primaverili, il progetto live raggiunge 24 concerti nei palasport italiani Alcune date del nuovo calendario risultano già esaurite. Le date del tour 2026 23 aprile Genova, Palateknoship 25 aprile Mantova, PalaUnical (sold out) 26 aprile Mantova, PalaUnical 28 aprile Pesaro, Palavitrifrigo 30 aprile Torino, Inalpi Arena 2 maggio Firenze, Mandela Forum 4 maggio Napoli, Palapartenope 9 maggio Milano, Unipol Dome 12 maggio Messina, PalaRescifina (sold out) 13 maggio Messina, PalaRescifina 16 maggio Roma, Palazzo dello Sport Il tour è organizzato da Friends & Partners. Numeri e riconoscimenti degli ultimi anni La carriera recente di Annalisa si accompagna a risultati molto solidi. L´artista ha ottenuto 52 dischi di platino e 17 dischi d´oro , con oltre 5 milioni di copie certificate Nel corso dell´ultimo anno ha raggiunto diversi traguardi nelle classifiche italiane. È la cantante con il maggior numero di singoli entrati nella top ten , venti brani complessivi, ed è stata tra le artiste più ascoltate sulle piattaforme digitali. L´album Ma io sono fuoco ha debuttato direttamente al primo posto nella classifica di vendita e ha ottenuto la certificazione oro. Il disco ha registrato anche diversi primi posti nelle rotazioni radiofoniche. Nel novembre 2025 Annalisa ha ricevuto due Premi SIAE per il brano Sinceramente , riconosciuto come Miglior canzone Locali da ballo con musica live e Miglior canzone social in Italia Un risultato che conferma la forte presenza dell´artista sia nelle classifiche tradizionali sia nella dimensione digitale.

Ritaglio stampa ad uso esclusivo del destinatario, non riproducibile.

095047

gazzettadigenova.it
Gazzetta di Genova

www.ecostampa.it

Blanco annuncia il nuovo album MA' in uscita venerdi' 3 aprile

Milano, 11 mar. (askanews) - Dopo averlo anticipato con un video spoiler apparso sui suoi canali social, 2026 per EMI Records Italy (Universal Music Italy), con la direzione artistica di Stefano Clessi (Eclectic Music Group), già disponibile in preorder. L´attesissimo ritorno di Blanco, ufficializzato nei mesi scorsi dall´uscita dei primi tre singoli estratti "Piangere a 90", "Maledetta rabbia" e "Anche a vent´anni si muore" - tutti ai vertici delle classifiche streaming e radio - si prepara ora a trovare piena consacrazione in questo nuovo e importante capitolo discografico, destinato a segnare una fondamentale tappa nel suo percorso artistico. MA´ sarà disponibile in quattro diversi formati: LP bianco autografato e numerato (Esclusiva Shop Universal), CD autografato e numerato (Esclusiva Shop Universal), LP bianco e CD. Il nuovo disco sarà presentato dal vivo tra aprile e maggio 2026 durante "Il primo tour nei palazzetti" di BLANCO, prodotto e organizzato da Friends & Partners e Vivo Concerti. I biglietti sono disponibili su Ticketone e nei punti vendita abituali. "Il primo tour nei palazzetti" 17.04.2026 Jesolo (VE) - Palazzo del Turismo 20.04.2026 Firenze - Nelson Mandela Forum 23.04.2026 Padova - Kioene Arena 25.04.2026 Torino - Inalpi Arena 29.04.2026 Roma - Palazzo dello Sport SOLD OUT 30.04.2026 Roma - Palazzo dello Sport 02.05.2026 Bari - Palaflorio SOLD OUT 03.05.2026 Bari - Palaflorio 05.05.2026 Eboli (SA) - Palasele 06.05.2026 Napoli - Palapartenope 08.05.2026 Bologna - Unipol Arena 11.05.2026 Milano - Unipol Forum SOLD OUT 13.05.2026 Milano - Unipol Forum 16.05.2026 Pesaro - Vitrifrigo Arena The post Blanco annuncia il nuovo album MA´ in uscita venerdì 3 aprile appeared first on Gazzetta di Genova .

Ritaglio stampa ad uso esclusivo del destinatario, non riproducibile.

095047

Blanco annuncia il nuovo album MA' in uscita venerdi' 3 aprile

Milano, 11 mar. (askanews) Dopo averlo anticipato con un video spoiler apparso sui suoi canali social, Blanco annuncia il nuovo album MA´ in uscita venerdì 3 aprile 2026 per EMI Records Italy (Universal Music Italy), con la direzione artistica di Stefano Clessi (Eclectic Music Group), già disponibile in preorder. L´attesissimo ritorno di Blanco, ufficializzato nei mesi scorsi dall´uscita dei primi tre singoli estratti Piangere a 90, Maledetta rabbia e Anche a vent´anni si muore tutti ai vertici delle classifiche streaming e radio si prepara ora a trovare piena consacrazione in questo nuovo e importante capitolo discografico, destinato a segnare una fondamentale tappa nel suo percorso artistico. MA´ sarà disponibile in quattro diversi formati: LP bianco autografato e numerato (Esclusiva Shop Universal), CD autografato e numerato (Esclusiva Shop Universal), LP bianco e CD. Il nuovo disco sarà presentato dal vivo tra aprile e maggio 2026 durante Il primo tour nei palazzetti di BLANCO, prodotto e organizzato da Friends & Partners e Vivo Concerti. I biglietti sono disponibili su Ticketone e nei punti vendita abituali. Il primo tour nei palazzetti 17.04.2026 Jesolo (VE) Palazzo del Turismo 20.04.2026 Firenze Nelson Mandela Forum 23.04.2026 Padova Kioene Arena 25.04.2026 Torino Inalpi Arena 29.04.2026 Roma Palazzo dello Sport SOLD OUT 30.04.2026 Roma Palazzo dello Sport 02.05.2026 Bari Palaflorio SOLD OUT 03.05.2026 Bari Palaflorio 05.05.2026 Eboli (SA) Palasele 06.05.2026 Napoli Palapartenope 08.05.2026 Bologna Unipol Arena 11.05.2026 Milano Unipol Forum SOLD OUT 13.05.2026 Milano Unipol Forum 16.05.2026 Pesaro Vitrifrigo Arena [Già pubblicati nei mesi scorsi i primi tre singoli estratti|PN_20260311_00102|gn00 in02| https://askanews.it/wp-content/uploads/2026/03/20260311_154728_9A0E3528.jpg |11/03/2026 15:47:35|Blanco annuncia il nuovo album MA´ in uscita venerdì 3 aprile|Musica|Spettacolo]

Ritaglio stampa ad uso esclusivo del destinatario, non riproducibile.
095047-ITOMLY

Torino, il Festival della Felicita' arriva anche in carcere

Milano, 11 mar. (askanews) Felicità è una parola impegnativa. A Torino, per cinque giorni, diventa un festival. Dal 13 al 17 marzo torna il Festival della Felicità, terza edizione, con un calendario che attraversa la città e porta spettacolo e incontri dove gli eventi arrivano raramente. Il festival apre in tre luoghi dove la parola felicità suona quasi stonata: un ospedale pediatrico, il carcere delle Vallette e il quartiere più animato della notte torinese. Il primo appuntamento è venerdì 13 marzo all´Ospedale Infantile Regina Margherita, con Sorrisi Magici, uno spettacolo pensato per i bambini ricoverati nei reparti di oncologia e neuropsichiatria. Sul palco Mattia Bidoli, in arte Flip, prestigiatore e operatore umanitario che da anni porta la magia in ospedali, campi profughi e zone di conflitto, insieme ad altri artisti abituati a lavorare in contesti sanitari delicati, tra cui il clown Spatagnau. Il festival farà poi tappa lunedì 16 marzo alla Casa circondariale Lorusso e Cutugno, alle Vallette, con uno spettacolo dedicato ai detenuti. Tra questi due appuntamenti il festival passerà anche dai quartieri. Domenica 15 marzo sarà a Vanchiglia, zona molto viva della movida torinese ma segnata anche da fragilità sociali. L´idea è riportare per qualche ora piazze e spazi pubblici alle famiglie e ai bambini con uno spettacolo gratuito. Il momento centrale arriverà martedì 17 marzo all´Inalpi Arena, con lo show Vite Storie di Felicità. L´appuntamento serale è già tutto esaurito, mentre al mattino l´arena ospiterà un incontro dedicato alle scuole di Torino e dell´area metropolitana. Sul palco saliranno, tra gli altri, il fondatore del festival Walter Rolfo, lo showteller Arturo Brachetti, la voce radiofonica La Pina, il giornalista e storyteller Pablo Trincia e il creator Sebastiano Gravina. Per Rolfo il festival nasce dalla convinzione che la felicità è una scelta quotidiana, lo sguardo con cui si affronta quello che accade. In una società dove molti bisogni materiali sono soddisfatti ma cresce una nuova forma di insoddisfazione, il rischio è scambiare i desideri per bisogni e restare inappagati da entrambi. Il festival mette insieme storie, spettacolo e testimonianze per ricordare che la felicità è anche un fatto collettivo, oltre che un sentimento privato. La manifestazione è realizzata con il patrocinio di Regione Piemonte, Comune di Torino, Città Metropolitana, Politecnico e Università di Torino, con il supporto di Generali Italia. [Dal 13 al 17 marzo. Inalpi Arena sold out | PN_20260311_00154 | sp20 | https://askanews.it/wp-content/uploads/2026/03/20260311_223657_D7B05E21.jpg |11/03/2026 22:37:06|Torino, il Festival della Felicità arriva anche in carcere|Torino|Cultura, Turismo]

Ritaglio stampa ad uso esclusivo del destinatario, non riproducibile.
095047-ITOMLY

Blanco annuncia il nuovo album MA' in uscita venerdi' 3 aprile

Milano, 11 mar. (askanews) – Dopo averlo anticipato con un video spoiler apparso sui suoi canali social, Blanco annuncia il nuovo album MA´ in uscita venerdì 3 aprile 2026 per EMI Records Italy (Universal Music Italy), con la direzione artistica di Stefano Clessi (Eclectic Music Group), già disponibile in preorder. L´attesissimo ritorno di Blanco, ufficializzato nei mesi scorsi dall´uscita dei primi tre singoli estratti "Piangere a 90", "Maledetta rabbia" e "Anche a vent´anni si muore" – tutti ai vertici delle classifiche streaming e radio – si prepara ora a trovare piena consacrazione in questo nuovo e importante capitolo discografico, destinato a segnare una fondamentale tappa nel suo percorso artistico. MA´ sarà disponibile in quattro diversi formati: LP bianco autografato e numerato (Esclusiva Shop Universal), CD autografato e numerato (Esclusiva Shop Universal), LP bianco e CD.

Il nuovo disco sarà presentato dal vivo tra aprile e maggio 2026 durante "Il primo tour nei palazzetti" di BLANCO, prodotto e organizzato da Friends & Partners e Vivo Concerti. I biglietti sono disponibili su Ticketone e nei punti vendita abituali. "Il primo tour nei palazzetti" 17.04.2026 Jesolo (VE) – Palazzo del Turismo 20.04.2026 Firenze – Nelson Mandela Forum 23.04.2026 Padova – Kioene Arena 25.04.2026 Torino – Inalpi Arena 29.04.2026 Roma – Palazzo dello Sport SOLD OUT 30.04.2026 Roma – Palazzo dello Sport 02.05.2026 Bari – Palaflorio SOLD OUT 03.05.2026 Bari – Palaflorio 05.05.2026 Eboli (SA) – Palasele 06.05.2026 Napoli – Palapartenope 08.05.2026 Bologna – Unipol Arena 11.05.2026 Milano – Unipol Forum SOLD OUT 13.05.2026 Milano – Unipol Forum 16.05.2026 Pesaro – Vitrifrigo Arena

[Blanco annuncia il nuovo album MA´ in uscita venerdi´ 3 aprile]

Ritaglio stampa ad uso esclusivo del destinatario, non riproducibile.

095047

GIOVANNILUCIANELLI.IT

www.ecostampa.it

Torino, il Festival della Felicita' arriva anche in carcere

Milano, 11 mar. (askanews) Felicità è una parola impegnativa. A Torino, per cinque giorni, diventa un festival. Dal 13 al 17 marzo torna il Festival della Felicità, terza edizione, con un calendario che attraversa la città e porta spettacolo e incontri dove gli eventi arrivano raramente. Il festival apre in tre luoghi dove la parola felicità suona quasi stonata: un ospedale pediatrico, il carcere delle Vallette e il quartiere più animato della notte torinese. Il primo appuntamento è venerdì 13 marzo all´Ospedale Infantile Regina Margherita, con Sorrisi Magici, uno spettacolo pensato per i bambini ricoverati nei reparti di oncologia e neuropsichiatria. Sul palco Mattia Bidoli, in arte Flip, prestigiatore e operatore umanitario che da anni porta la magia in ospedali, campi profughi e zone di conflitto, insieme ad altri artisti abituati a lavorare in contesti sanitari delicati, tra cui il clown Spatagnau. Il festival farà poi tappa lunedì 16 marzo alla Casa circondariale Lorusso e Cutugno, alle Vallette, con uno spettacolo dedicato ai detenuti. Tra questi due appuntamenti il festival passerà anche dai quartieri. Domenica 15 marzo sarà a Vanchiglia, zona molto viva della movida torinese ma segnata anche da fragilità sociali. L´idea è riportare per qualche ora piazze e spazi pubblici alle famiglie e ai bambini con uno spettacolo gratuito. Il momento centrale arriverà martedì 17 marzo all´Inalpi Arena, con lo show Vite Storie di Felicità. L´appuntamento serale è già tutto esaurito, mentre al mattino l´arena ospiterà un incontro dedicato alle scuole di Torino e dell´area metropolitana. Sul palco saliranno, tra gli altri, il fondatore del festival Walter Rolfo, lo showteller Arturo Brachetti, la voce radiofonica La Pina, il giornalista e storyteller Pablo Trincia e il creator Sebastiano Gravina. Per Rolfo il festival nasce dalla convinzione che la felicità è una scelta quotidiana, lo sguardo con cui si affronta quello che accade. In una società dove molti bisogni materiali sono soddisfatti ma cresce una nuova forma di insoddisfazione, il rischio è scambiare i desideri per bisogni e restare inappagati da entrambi. Il festival mette insieme storie, spettacolo e testimonianze per ricordare che la felicità è anche un fatto collettivo, oltre che un sentimento privato. La manifestazione è realizzata con il patrocinio di Regione Piemonte, Comune di Torino, Città Metropolitana, Politecnico e Università di Torino, con il supporto di Generali Italia.

Ritaglio stampa ad uso esclusivo del destinatario, non riproducibile.

095047

“Canzone estiva” è il titolo del brano inedito di Annalisa che esce il 13 marzo

11 MAR, 2026

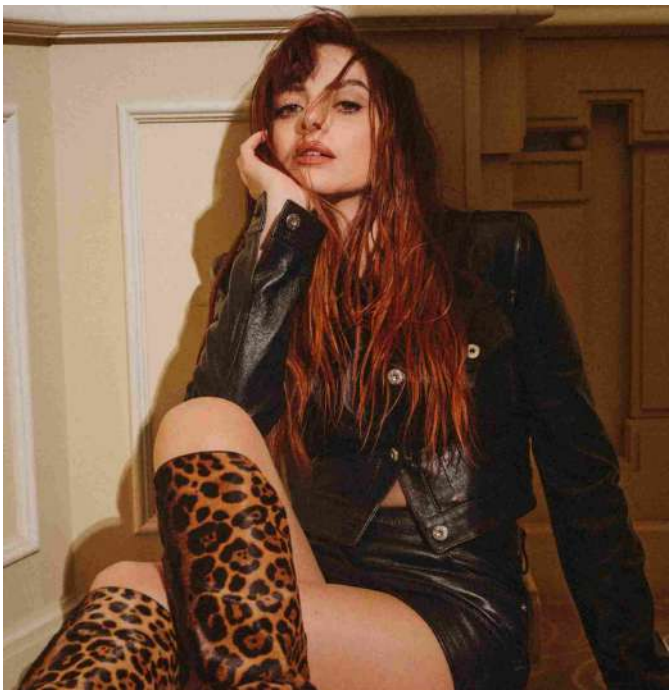

“Canzone estiva” è il titolo del brano inedito di Annalisa, che esce il **13 marzo** (Atlantic/Warner Music Italy) dopo il successo degli ultimi progetti che l’hanno consacrata ancora una volta tra le artiste più influenti del pop italiano contemporaneo.

Il nuovo singolo si inserisce nel percorso aperto dall’album **“Ma io sono fuoco”**, riprendendone il tema e tornando sul simbolo del fuoco inteso come scintilla creativa e, soprattutto, come capacità di reazione e trasformazione.

Ultimi articoli di GST...

“Canzone estiva” è il titolo del brano inedito di Annalisa che esce il 13 marzo

ANTARTICA di LUCIA CALAMARO con SILVIO ORLANDO, BA... 17° al BIF&ST

ALLORA BALLIAMO di Amélie Bonnin fuori concorso al Bif&st nella sezione “Rosso di sera”

IGOR. L’eroe romantico del calcio alla 17ª edizione del BIF&ST – Bari Int... Festival Fuori Concorso

ILLUSIONE di Francesca Archibugi con Jasmine Trinca, Michele Riondino verrà... Bif&st

È l’Ultima Battuta? Fuori concorso alla 17a edizione del Bif&st

Disney+ sarà la casa di March Madness

Ritaglio stampa ad uso esclusivo del destinatario, non riproducibile.
095047

È una canzone d'amore a strati che si muove in due diverse direzioni: l'amore verso una persona, ma anche l'amore verso il pubblico.

Ed è un amore viscerale, esplosivo, non di facile comprensione, ma di certo profondo, legato a filo doppio persino con l'amore per se stessi e con l'autostima. Perché affrontare l'opinione di chi ami, così come l'opinione pubblica, non è sempre qualcosa di leggero, anzi.

Siamo ciò che ci sentiamo di essere, ma anche ciò che vedono gli altri, con tante, tantissime paia di occhi; qualunque versione può essere giudicata nel modo opposto e viceversa, anche se tutti stanno osservando la stessa persona.

Da qui l'idea della provocazione ***"Mi vuoi più suora o pornodiva?"***, ironizzando ed estremizzando con lo stesso linguaggio del giudizio, ma conoscendo però già la risposta: l'unica via è sempre il darsi per come si è, essendo entrambe e nessuna, collocata in un personalissimo e disordinato equilibrio precario che si trova nel mezzo.

Ricordando anche che la scelta di quale versione vedere racconta una piccola parte di chi è osservato, mentre racconta moltissimo di chi osserva.

"E non cambiare discorso

Se mi chiedi come sto

Sei un maledetto elettrochoc

E poi una botta di autostima

Magari stavo meglio prima

ASFALTO CHE SUONA al cinema dal 9 aprile

Il nuovo EP dei Moonlight Haze "Interstellar Madness" uscirà a maggio

THE 50 è Il nuovo reality game con il più grande cast di sempre in arrivo su Prime Video

Ritaglio stampa ad uso esclusivo del destinatario, non riproducibile.
095047

Della tua pazza nostalgia

Andate in pace e così sia

Mi vuoi più suora o pornodiva?

Questa non è una canzone estiva"

E se anche il titolo gioca e confonde le aspettative, il brano si muove su un'intensità ritmica che passa da vuoti intensi a pieni dagli ampi spazi, pensati immaginando l'interazione dal palco tra pubblico e artista, rimanendo volutamente personale, indecifrabile.

Decide chi ascolta, come sempre.

Ad aprile Annalisa sarà sui palchi dei principali palasport d'Italia con **il CAPITOLO II** del tour Ma NOI SIAMO FUOCO che **vede già alcune date sold out che raddoppiano.**

"MA NOI SIAMO FUOCO – CAPITOLO II – Palasport 2026" è la seconda parte del viaggio live di Annalisa dopo che, tra Novembre e Dicembre 2025, ha registrato un successo straordinario di pubblico e critica conquistando sold out in quasi tutte le 13 date. Sommando queste alle prossime di primavera, il tour dell'album "Ma io sono fuoco" vanta ad oggi 24 live nei palasport di tutta Italia.

Queste le prossime date (Organizzate da Friends & Partners).

Per info https://www.friendsandpartners.it/

23 aprile **GENOVA** – PALATEKNOSHIP

25 aprile **MANTOVA** – PALAUNICAL– **SOLD OUT**

26 aprile – **MANTOVA** – PALAUNICAL

Ritaglio stampa ad uso esclusivo del destinatario, non riproducibile.
095047

28 aprile **PESARO** – PALAVITRIFRIGO

30 aprile **TORINO** – INALPI ARENA

02 maggio **FIRENZE** – MANDELA FORUM

04 maggio **NAPOLI** – PALAPARTENOPE

09 maggio **MILANO** – UNIPOL DOME

12 maggio **MESSINA** – PALARESCIFINA – **SOLD OUT**

13 maggio MESSINA – PALARESCIFINA

16 maggio **ROMA** – PALAZZO DELLO SPORT

GLOBAL STORY TELLING

HOME
FILM
MUSICA
EVENTI
PROGRAMMI TV

SERIE TV
LETTERATURA
TEATRO
NEWS
HOME ENT.

ARCHIVIO
CHI SIAMO
CONTATTI

PRIVACY POLICY

Global Story Telling – Testata Giornalistica registrata presso il Tribunale di Milano, nr. 149 del 14/10/2022

Manage consent

Ritaglio stampa ad uso esclusivo del destinatario, non riproducibile.

095047

ILCORRIEREDIBOLOGNA.IT

www.ecostampa.it

Blanco annuncia il nuovo album MA in uscita venerdi' 3 aprile

Milano, 11 mar. (askanews) Dopo averlo anticipato con un video spoiler apparso sui suoi canali social, Blanco annuncia il nuovo album MA´ in uscita venerdì 3 aprile 2026 per EMI Records Italy (Universal Music Italy), con la direzione artistica di Stefano Clessi (Eclectic Music Group), già disponibile in preorder. L´attesissimo ritorno di Blanco, ufficializzato nei mesi scorsi dall´uscita dei primi tre singoli estratti Piangere a 90, Maledetta rabbia e Anche a vent´anni si muore tutti ai vertici delle classifiche streaming e radio si prepara ora a trovare piena consacrazione in questo nuovo e importante capitolo discografico, destinato a segnare una fondamentale tappa nel suo percorso artistico. MA´ sarà disponibile in quattro diversi formati: LP bianco autografato e numerato (Esclusiva Shop Universal), CD autografato e numerato (Esclusiva Shop Universal), LP bianco e CD. Il nuovo disco sarà presentato dal vivo tra aprile e maggio 2026 durante Il primo tour nei palazzetti di BLANCO, prodotto e organizzato da Friends & Partners e Vivo Concerti. I biglietti sono disponibili su Ticketone e nei punti vendita abituali. Il primo tour nei palazzetti 17.04.2026 Jesolo (VE) Palazzo del Turismo 20.04.2026 Firenze Nelson Mandela Forum 23.04.2026 Padova Kioene Arena 25.04.2026 Torino Inalpi Arena 29.04.2026 Roma Palazzo dello Sport SOLD OUT 30.04.2026 Roma Palazzo dello Sport 02.05.2026 Bari Palaflorio SOLD OUT 03.05.2026 Bari Palaflorio 05.05.2026 Eboli (SA) Palasele 06.05.2026 Napoli Palapartenope 08.05.2026 Bologna Unipol Arena 11.05.2026 Milano Unipol Forum SOLD OUT 13.05.2026 Milano Unipol Forum 16.05.2026 Pesaro Vitrifrigo Arena

Ritaglio stampa ad uso esclusivo del destinatario, non riproducibile.

095047

ILCORRIERE DI BOLOGNA

giovedì, 12 Marzo , 26

Attacchi a radar e basi Usa, ecco come l'Iran cambia la guerra

(Adnkronos) - La guerra cambia, l'Iran...

Iran, il ruolo della Russia: Mosca svela le tattiche per colpire Usa e Paesi del Golfo

(Adnkronos) - Non solo informazioni di...

Antibiotici nemici del microbioma intestinale, l'impatto può durare fino a 8 anni: lo studio

(Adnkronos) - Gli antibiotici sono un'arma...

La dieta per invecchiare senza malattie, i cibi per arrivare 'sani' a 70 anni: lo studio

(Adnkronos) - Per invecchiare in salute,...

Torino, il Festival della Felicità arriva anche in carcere

Torino, il Festival della Felicità arriva anche in carcere

Attualità › Torino, il Festival della Felicità arriva anche in carcere

Di Redazione-web

11/03/2026

Milano, 11 mar. (askanews) – Felicità è una parola impegnativa. A Torino, per cinque giorni, diventa un festival. Dal 13 al 17 marzo torna il Festival della Felicità, terza edizione, con un calendario che attraversa la città e porta spettacolo e incontri dove gli eventi arrivano raramente.

Ritaglio stampa ad uso esclusivo del destinatario, non riproducibile.

095047

Il festival apre in tre luoghi dove la parola felicità suona quasi stonata: un ospedale pediatrico, il carcere delle Vallette e il quartiere più animato della notte torinese.

Il primo appuntamento è venerdì 13 marzo all'Ospedale Infantile Regina Margherita, con "Sorrisi Magici", uno spettacolo pensato per i bambini ricoverati nei reparti di oncologia e neuropsichiatria. Sul palco Mattia Bidoli, in arte Flip, prestigiatore e operatore umanitario che da anni porta la magia in ospedali, campi profughi e zone di conflitto, insieme ad altri artisti abituati a lavorare in contesti sanitari delicati, tra cui il clown Spatagnau.

Il festival farà poi tappa lunedì 16 marzo alla Casa circondariale Lorusso e Cutugno, alle Vallette, con uno spettacolo dedicato ai detenuti.

Tra questi due appuntamenti il festival passerà anche dai quartieri. Domenica 15 marzo sarà a Vanchiglia, zona molto viva della movida torinese ma segnata anche da fragilità sociali. L'idea è riportare per qualche ora piazze e spazi pubblici alle famiglie e ai bambini con uno spettacolo gratuito.

Il momento centrale arriverà martedì 17 marzo all'Inalpi Arena, con lo show "Vite – Storie di Felicità". L'appuntamento serale è già tutto esaurito, mentre al mattino l'arena ospiterà un incontro dedicato alle scuole di Torino e dell'area metropolitana.

Sul palco saliranno, tra gli altri, il fondatore del festival Walter Rolfo, lo showteller Arturo Brachetti, la voce radiofonica La Pina, il giornalista e storyteller Pablo Trincia e il creator Sebastiano Gravina.

Ritaglio stampa ad uso esclusivo del destinatario, non riproducibile.
095047

Per Rolfo il festival nasce dalla convinzione che la felicità è una scelta quotidiana, lo sguardo con cui si affronta quello che accade. In una società dove molti bisogni materiali sono soddisfatti ma cresce una nuova forma di insoddisfazione, il rischio è scambiare i desideri per bisogni e restare inappagati da entrambi.

Il festival mette insieme storie, spettacolo e testimonianze per ricordare che la felicità è anche un fatto collettivo, oltre che un sentimento privato.

La manifestazione è realizzata con il patrocinio di Regione Piemonte, Comune di Torino, Città Metropolitana, Politecnico e Università di Torino, con il supporto di Generali Italia.

Potrebbe interessarti

Attacchi a radar e basi Usa, ecco come l'Iran cambia la guerra
12/03/2026

Iran, il ruolo della Russia: Mosca svela le tattiche per colpire Usa e Paesi del Golfo
12/03/2026

Antibiotici nemici del microbioma intestinale, l'impatto può durare fino a 8 anni: lo studio
12/03/2026

Attacchi a radar e basi Usa, ecco come l'Iran cambia la guerra
12/03/2026

Iran, il ruolo della Russia: Mosca svela le tattiche per colpire Usa e Paesi del Golfo
12/03/2026

Antibiotici nemici del microbioma intestinale, l'impatto può durare fino a 8 anni: lo studio
12/03/2026

Articoli Popolari

Attacchi a radar e basi Usa, ecco come l'Iran cambia la guerra

Ritaglio stampa ad uso esclusivo del destinatario, non riproducibile.
095047

La dieta per invecchiare senza malattie, i cibi per arrivare 'sani' a 70 anni: lo studio

11/03/2026

Asus lancia ExpertBook Ultra, laptop ultraleggero per l'era AI

11/03/2026

Agli Stati Uniti la guerra all'Iran costa almeno 2 miliardi di dollari al giorno

11/03/2026

Check out ecco l'Academy sulla rendicontazione sostenibile Fp Cgil propone la tutela legale

other tags: _restauro colonnato piazza Plebiscito vittoria civile - 60% rispetto a 2024" -4% su anno

Iran, il ruolo della Russia: Mosca svela le tattiche per colpire Usa e Paesi del Golfo

Antibiotici nemici del microbioma intestinale, l'impatto può durare fino a 8 anni: lo studio

La dieta per invecchiare senza malattie, i cibi per arrivare 'sani' a 70 anni: lo studio

Asus lancia ExpertBook Ultra, laptop ultraleggero per l'era AI

ILCORRIERE DI BOLOGNA

Questo sito contribuisce alla audience di "OndAzzurra". Testata giornalistica iscritta al Registro Stampa del Tribunale di Napoli al nr. N. 4874. Alcuni testi citati o immagini inserite sono tratte da internet e, pertanto, considerate di pubblico dominio; qualora la loro pubblicazione violasse eventuali diritti d'autore vogliate comunicarlo via e-mail all'indirizzo segnalazioni@ilcorrieredibologna.it per provvedere alla conseguente rimozione o modificazione.

Ritaglio stampa ad uso esclusivo del destinatario, non riproducibile.

095047

Blanco annuncia il nuovo album MA in uscita venerdi' 3 aprile

Milano, 11 mar. (askanews) – Dopo averlo anticipato con un video spoiler apparso sui suoi canali social, Blanco annuncia il nuovo album MA´ in uscita venerdì 3 aprile 2026 per EMI Records Italy (Universal Music Italy), con la direzione artistica di Stefano Clessi (Eclectic Music Group), già disponibile in preorder. L´attesissimo ritorno di Blanco, ufficializzato nei mesi scorsi dall´uscita dei primi tre singoli estratti "Piangere a 90", "Maledetta rabbia" e "Anche a vent´anni si muore" – tutti ai vertici delle classifiche streaming e radio – si prepara ora a trovare piena consacrazione in questo nuovo e importante capitolo discografico, destinato a segnare una fondamentale tappa nel suo percorso artistico. MA´ sarà disponibile in quattro diversi formati: LP bianco autografato e numerato (Esclusiva Shop Universal), CD autografato e numerato (Esclusiva Shop Universal), LP bianco e CD. Il nuovo disco sarà presentato dal vivo tra aprile e maggio 2026 durante "Il primo tour nei palazzetti" di BLANCO, prodotto e organizzato da Friends & Partners e Vivo Concerti. I biglietti sono disponibili su Ticketone e nei punti vendita abituali. "Il primo tour nei palazzetti" 17.04.2026 Jesolo (VE) – Palazzo del Turismo 20.04.2026 Firenze – Nelson Mandela Forum 23.04.2026 Padova – Kioene Arena 25.04.2026 Torino – Inalpi Arena 29.04.2026 Roma – Palazzo dello Sport SOLD OUT 30.04.2026 Roma – Palazzo dello Sport 02.05.2026 Bari – Palaflorio SOLD OUT 03.05.2026 Bari – Palaflorio 05.05.2026 Eboli (SA) – Palasele 06.05.2026 Napoli – Palapartenope 08.05.2026 Bologna – Unipol Arena 11.05.2026 Milano – Unipol Forum SOLD OUT 13.05.2026 Milano – Unipol Forum 16.05.2026 Pesaro – Vitrifrigo Arena

[Blanco annuncia il nuovo album MA in uscita venerdi´ 3 aprile]

Ritaglio stampa ad uso esclusivo del destinatario, non riproducibile.
095047

Attacchi a radar e basi Usa, ecco come l'Iran cambia la guerra

(Adnkronos) - La guerra cambia, l'Iran...

Iran, il ruolo della Russia: Mosca svela le tattiche per colpire Usa e Paesi del Golfo

(Adnkronos) - Non solo informazioni di...

Antibiotici nemici del microbioma intestinale, l'impatto può durare fino a 8 anni: lo studio

(Adnkronos) - Gli antibiotici sono un'arma...

La dieta per invecchiare senza malattie, i cibi per arrivare 'sani' a 70 anni: lo studio

(Adnkronos) - Per invecchiare in salute,...

Torino, il Festival della Felicità arriva anche in carcere

Torino, il Festival della Felicità arriva anche in carcere

Attualità › Torino, il Festival della Felicità arriva anche in carcere

Di Redazione Web

11/03/2026

Milano, 11 mar. (askanews) – Felicità è una parola impegnativa. A Torino, per cinque giorni, diventa un festival. Dal 13 al 17 marzo torna il Festival della Felicità, terza edizione, con un calendario che attraversa la città e porta spettacolo e incontri dove gli eventi arrivano raramente.

Ritaglio stampa ad uso esclusivo del destinatario, non riproducibile.

095047

Il festival apre in tre luoghi dove la parola felicità suona quasi stonata: un ospedale pediatrico, il carcere delle Vallette e il quartiere più animato della notte torinese.

Il primo appuntamento è venerdì 13 marzo all'Ospedale Infantile Regina Margherita, con "Sorrisi Magici", uno spettacolo pensato per i bambini ricoverati nei reparti di oncologia e neuropsichiatria. Sul palco Mattia Bidoli, in arte Flip, prestigiatore e operatore umanitario che da anni porta la magia in ospedali, campi profughi e zone di conflitto, insieme ad altri artisti abituati a lavorare in contesti sanitari delicati, tra cui il clown Spatagnau.

Il festival farà poi tappa lunedì 16 marzo alla Casa circondariale Lorusso e Cutugno, alle Vallette, con uno spettacolo dedicato ai detenuti.

Tra questi due appuntamenti il festival passerà anche dai quartieri. Domenica 15 marzo sarà a Vanchiglia, zona molto viva della movida torinese ma segnata anche da fragilità sociali. L'idea è riportare per qualche ora piazze e spazi pubblici alle famiglie e ai bambini con uno spettacolo gratuito.

Il momento centrale arriverà martedì 17 marzo all'Inalpi Arena, con lo show "Vite – Storie di Felicità". L'appuntamento serale è già tutto esaurito, mentre al mattino l'arena ospiterà un incontro dedicato alle scuole di Torino e dell'area metropolitana.

Sul palco saliranno, tra gli altri, il fondatore del festival Walter Rolfo, lo showteller Arturo Brachetti, la voce radiofonica La Pina, il giornalista e storyteller Pablo Trincia e il creator Sebastiano Gravina.

Ritaglio stampa ad uso esclusivo del destinatario, non riproducibile.
095047

Per Rolfo il festival nasce dalla convinzione che la felicità è una scelta quotidiana, lo sguardo con cui si affronta quello che accade. In una società dove molti bisogni materiali sono soddisfatti ma cresce una nuova forma di insoddisfazione, il rischio è scambiare i desideri per bisogni e restare inappagati da entrambi.

Il festival mette insieme storie, spettacolo e testimonianze per ricordare che la felicità è anche un fatto collettivo, oltre che un sentimento privato.

La manifestazione è realizzata con il patrocinio di Regione Piemonte, Comune di Torino, Città Metropolitana, Politecnico e Università di Torino, con il supporto di Generali Italia.

Potrebbe interessarti

Attacchi a radar e basi Usa, ecco come l'Iran cambia la guerra
12/03/2026

Iran, il ruolo della Russia: Mosca svela le tattiche per colpire Usa e Paesi del Golfo
12/03/2026

Antibiotici nemici del microbioma intestinale, l'impatto può durare fino a 8 anni: lo studio
12/03/2026

Attacchi a radar e basi Usa, ecco come l'Iran cambia la guerra
12/03/2026

Iran, il ruolo della Russia: Mosca svela le tattiche per colpire Usa e Paesi del Golfo
12/03/2026

Antibiotici nemici del microbioma intestinale, l'impatto può durare fino a 8 anni: lo studio
12/03/2026

Articoli Popolari

Attacchi a radar e basi Usa, ecco come l'Iran cambia la guerra

Ritaglio stampa ad uso esclusivo del destinatario, non riproducibile.
095047

Blanco annuncia il nuovo album MA' in uscita venerdì 3 aprile

ildenaro.it 11 Marzo 2026

8

Ritaglio stampa ad uso esclusivo del destinatario, non riproducibile.

095047

Milano, 11 mar. (askanews) – Dopo averlo anticipato con un video spoiler apparso sui suoi canali social, Blanco annuncia il nuovo album MA' in uscita venerdì 3 aprile 2026 per EMI Records Italy (Universal Music Italy), con la direzione artistica di Stefano Clessi (Eclectic Music Group), già disponibile in preorder. L'attesissimo ritorno di Blanco, ufficializzato nei mesi scorsi dall'uscita dei primi tre singoli estratti "Piangere a 90", "Maledetta rabbia" e "Anche a vent'anni si muore" – tutti ai vertici delle classifiche streaming e radio – si prepara ora a trovare piena consacrazione in questo nuovo e importante capitolo discografico, destinato a segnare una fondamentale tappa nel suo percorso artistico. MA' sarà disponibile in quattro diversi formati: LP bianco autografato e numerato (Esclusiva Shop Universal), CD autografato e numerato (Esclusiva Shop Universal), LP bianco e CD.

Il nuovo disco sarà presentato dal vivo tra aprile e maggio 2026 durante "Il primo tour nei palazzetti" di BLANCO, prodotto e organizzato da Friends & Partners e Vivo Concerti. I biglietti sono disponibili su Ticketone e nei punti vendita abituali.

"Il primo tour nei palazzetti" 17.04.2026 Jesolo (VE) – Palazzo del Turismo 20.04.2026 Firenze – Nelson Mandela Forum 23.04.2026 Padova – Kioene Arena 25.04.2026 Torino – Inalpi Arena 29.04.2026 Roma – Palazzo dello Sport SOLD OUT 30.04.2026 Roma – Palazzo dello Sport 02.05.2026 Bari – Palaflorio SOLD OUT 03.05.2026 Bari – Palaflorio 05.05.2026 Eboli (SA) – Palasele 06.05.2026 Napoli – Palapartenope 08.05.2026 Bologna – Unipol Arena 11.05.2026 Milano – Unipol Forum SOLD OUT 13.05.2026 Milano – Unipol Forum 16.05.2026 Pesaro – Vitrifrigo Arena

Ritaglio stampa ad uso esclusivo del destinatario, non riproducibile.

095047

ILDOMANIDITALIA.EU

www.ecostampa.it

iLDOMANI d'Italia
fondato da Romolo Murri nel 1900

18.4 C Roma
mercoledì, 11 Marzo, 2026

Blanco annuncia il nuovo album MA' in uscita venerdì 3 aprile

11 Marzo 2026

Ritaglio stampa ad uso esclusivo del destinatario, non riproducibile.

095047

Redazione

Milano, 11 mar. (askanews) – Dopo averlo anticipato con un video spoiler apparso sui suoi canali social, Blanco annuncia il nuovo album MA' in uscita venerdì 3 aprile 2026 per EMI Records Italy (Universal Music Italy), con la direzione artistica di Stefano Clessi (Eclectic Music Group), già disponibile in preorder. L'attesissimo ritorno di Blanco, ufficializzato nei mesi scorsi dall'uscita dei primi tre singoli estratti "Piangere a 90", "Maledetta rabbia" e "Anche a vent'anni si muore" – tutti ai vertici delle classifiche streaming e radio – si prepara ora a trovare piena consacrazione in questo nuovo e importante capitolo discografico, destinato a segnare una fondamentale tappa nel suo percorso artistico. MA' sarà disponibile in quattro diversi formati: LP bianco autografato e numerato (Esclusiva Shop Universal), CD autografato e numerato (Esclusiva Shop Universal), LP bianco e CD.

Il nuovo disco sarà presentato dal vivo tra aprile e maggio 2026 durante "Il primo tour nei palazzetti" di BLANCO, prodotto e organizzato da Friends & Partners e Vivo Concerti. I biglietti sono disponibili su Ticketone e nei punti vendita abituali.

"Il primo tour nei palazzetti" 17.04.2026 Jesolo (VE) – Palazzo del Turismo 20.04.2026 Firenze – Nelson Mandela Forum 23.04.2026 Padova – Kioene Arena 25.04.2026 Torino – Inalpi Arena 29.04.2026 Roma – Palazzo dello Sport SOLD OUT 30.04.2026 Roma – Palazzo dello Sport 02.05.2026 Bari – Palaflorio SOLD OUT 03.05.2026 Bari – Palaflorio 05.05.2026 Eboli (SA) – Palasele 06.05.2026 Napoli – Palapartenope 08.05.2026 Bologna – Unipol Arena 11.05.2026 Milano – Unipol Forum SOLD OUT 13.05.2026 Milano – Unipol Forum 16.05.2026 Pesaro – Vitrifrigo Arena

ARTICOLO PRECEDENTE
Libera: in Piemonte 'ndrangheta presente in almeno 24 comuni

ARTICOLO SUCCESSIVO
Iran annuncia raid continui: tramite Hormuz neanche un litro di petrolio

ARTICOLI DI OGGI

Iran annuncia raid continui: tramite Hormuz neanche un litro di petrolio
Redazione - 11 Marzo 2026
Roma, 11 mar. (askanews) – Per l'Iran la fine delle ostilità ci sarà "solo quando l'ombra della guerra...

Libera: in Piemonte 'ndrangheta presente in almeno 24 comuni
Redazione - 11 Marzo 2026
Milano, 11 mar. (askanews) – Dal 2011 a oggi in Piemonte si contano più di 25 inchieste giudiziarie...

Ritaglio stampa ad uso esclusivo del destinatario, non riproducibile.

095047

ILGIORNALEDITORINO.IT

www.ecostampa.it

Torino, il Festival della Felicita' arriva anche in carcere

Milano, 11 mar. (askanews) - Felicità è una parola impegnativa. A Torino, per cinque giorni, diventa un festival. Dal 13 al 17 marzo torna il Festival della Felicità, terza edizione, con un calendario che attraversa la città e porta spettacolo e incontri dove gli eventi arrivano raramente. Il festival apre in tre luoghi dove la parola felicità suona quasi stonata: un ospedale pediatrico, il carcere delle Vallette e il quartiere più animato della notte torinese. Il primo appuntamento è venerdì 13 marzo all´Ospedale Infantile Regina Margherita, con "Sorrisi Magici", uno spettacolo pensato per i bambini ricoverati nei reparti di oncologia e neuropsichiatria. Sul palco Mattia Bidoli, in arte Flip, prestigiatore e operatore umanitario che da anni porta la magia in ospedali, campi profughi e zone di conflitto, insieme ad altri artisti abituati a lavorare in contesti sanitari delicati, tra cui il clown Spatagnau. Il festival farà poi tappa lunedì 16 marzo alla Casa circondariale Lorusso e Cutugno, alle Vallette, con uno spettacolo dedicato ai detenuti. Tra questi due appuntamenti il festival passerà anche dai quartieri. Domenica 15 marzo sarà a Vanchiglia, zona molto viva della movida torinese ma segnata anche da fragilità sociali. L´idea è riportare per qualche ora piazze e spazi pubblici alle famiglie e ai bambini con uno spettacolo gratuito. Il momento centrale arriverà martedì 17 marzo all´Inalpi Arena, con lo show "Vite - Storie di Felicità". L´appuntamento serale è già tutto esaurito, mentre al mattino l´arena ospiterà un incontro dedicato alle scuole di Torino e dell´area metropolitana. Sul palco saliranno, tra gli altri, il fondatore del festival Walter Rolfo, lo showteller Arturo Brachetti, la voce radiofonica La Pina, il giornalista e storyteller Pablo Trincia e il creator Sebastiano Gravina. Per Rolfo il festival nasce dalla convinzione che la felicità è una scelta quotidiana, lo sguardo con cui si affronta quello che accade. In una società dove molti bisogni materiali sono soddisfatti ma cresce una nuova forma di insoddisfazione, il rischio è scambiare i desideri per bisogni e restare inappagati da entrambi. Il festival mette insieme storie, spettacolo e testimonianze per ricordare che la felicità è anche un fatto collettivo, oltre che un sentimento privato. La manifestazione è realizzata con il patrocinio di Regione Piemonte, Comune di Torino, Città Metropolitana, Politecnico e Università di Torino, con il supporto di Generali Italia. Check out other tags:

Ritaglio stampa ad uso esclusivo del destinatario, non riproducibile.

095047

IL GIORNALE DI VICENZA

www.ecostampa.it

Luchè, al via da Roma il tour nei palasport

ANSA

Il nuovo capitolo live culminerà il 10 settembre all'Ippodromo di Agnano

11 marzo 2026

ROMA, 11 MAR - Dopo aver calcato il palco del Teatro Ariston con il brano Labirinto, in gara alla 76/a edizione del Festival di Sanremo, Luchè è pronto a tornare live con il Luchè Arena Tour, al via domenica 15 marzo dal Palazzo dello Sport di Roma, già tutto esaurito. Sold out anche la prima data di Eboli (Palasele) e la seconda data di Bari (Palaflorio). Un nuovo capitolo live che attraverserà i principali palasport italiani e che culminerà il 10 settembre all'Ippodromo di Agnano a Napoli, per una data dal sapore celebrativo: la sua città, il suo pubblico, la sua storia. Un momento importante che arriva dopo un anno straordinario per l'artista: dall'uscita del suo ultimo album Il Mio Lato Peggiore (Warner Music Italy), certificato disco di platino, fino allo Stadio Diego Armando Maradona di Napoli. Intanto Labirinto (Atlantic Records Italy / Warner Music Italy) ha rapidamente scalato le classifiche dei brani più utilizzati su TikTok, a riprova del fatto che l'artista è arrivato al Festival come uno dei più ascoltati in streaming, con oltre 4 milioni di ascoltatori mensili su Spotify. Qui tutte le date prodotte e organizzate da Vivo Concerti: domenica 15 marzo Roma - Palazzo dello Sport, sold out; martedì 17 marzo Firenze - Mandela Forum; sabato 21 marzo Torino - Inalpi Arena; lunedì 23 marzo 2026 Eboli (SA) - Palasele sold out; martedì 24 marzo Eboli (SA) - Palasele; giovedì 26 marzo Messina - Palarescifina; sabato 28 marzo Bari - Palaflorio; domenica 29 marzo Bari - Palaflorio sold out; mercoledì 1

Ritaglio stampa ad uso esclusivo del destinatario, non riproducibile.

095047-ITOMLY

IL GIORNALE DI VICENZA
www.ecostampa.it

aprile Padova - Gran Teatro Geox; giovedì 2 aprile Milano - Unipol Forum; giovedì 10 settembre Napoli - Ippodromo di Agnano. .

Il Giornale di Vicenza è su Whatsapp. Clicca qui per iscriverti al nostro canale e rimanere aggiornato in tempo reale.

iscriviti GDV Neri Pozza

Pallone d'oro 2026 - GDV

È stato allenato da Pippo Inzaghi. E si è tatuato lo scudetto del Napoli

/// MONDO

Almeno tre navi colpite vicino allo stretto di Hormuz. Teheran: «Preparatevi al petrolio a

Ritaglio stampa ad uso esclusivo del destinatario, non riproducibile.
095047-IT0MLY

ilpiccolo.gelocal.it
IL PICCOLO

www.ecostampa.it

Luche', al via da Roma il tour nei palasport

Il nuovo capitolo live culminerà il 10 settembre all´Ippodromo di Agnano (ANSA) - ROMA, 11 MAR - Dopo aver calcato il palco del Teatro Ariston con il brano Labirinto, in gara alla 76/a edizione del Festival di Sanremo, Luchè è pronto a tornare live con il Luchè Arena Tour, al via domenica 15 marzo dal Palazzo dello Sport di Roma, già tutto esaurito. Sold out anche la prima data di Eboli (Palasele) e la seconda data di Bari (Palaflorio). Un nuovo capitolo live che attraverserà i principali palasport italiani e che culminerà il 10 settembre all´Ippodromo di Agnano a Napoli, per una data dal sapore celebrativo: la sua città, il suo pubblico, la sua storia. Un momento importante che arriva dopo un anno straordinario per l´artista: dall´uscita del suo ultimo album Il Mio Lato Peggiore (Warner Music Italy), certificato disco di platino, fino allo Stadio Diego Armando Maradona di Napoli. Intanto Labirinto (Atlantic Records Italy / Warner Music Italy) ha rapidamente scalato le classifiche dei brani più utilizzati su TikTok, a riprova del fatto che l´artista è arrivato al Festival come uno dei più ascoltati in streaming, con oltre 4 milioni di ascoltatori mensili su Spotify. Qui tutte le date prodotte e organizzate da Vivo Concerti: domenica 15 marzo Roma - Palazzo dello Sport, sold out; martedì 17 marzo Firenze - Mandela Forum; sabato 21 marzo Torino - Inalpi Arena; lunedì 23 marzo 2026 Eboli (SA) - Palasele sold out; martedì 24 marzo Eboli (SA) - Palasele; giovedì 26 marzo Messina - Palarescifina; sabato 28 marzo Bari - Palaflorio; domenica 29 marzo Bari - Palaflorio sold out; mercoledì 1 aprile Padova - Gran Teatro Geox; giovedì 2 aprile Milano - Unipol Forum; giovedì 10 settembre Napoli - Ippodromo di Agnano. (ANSA). Riproduzione riservata © Il Piccolo

Ritaglio stampa ad uso esclusivo del destinatario, non riproducibile.

095047-ITOMLY

INVESTIMENTINEWS.IT

www.ecostampa.it

Blanco annuncia il nuovo album MA in uscita venerdi' 3 aprile

Milano, 11 mar. (askanews) Dopo averlo anticipato con un video spoiler apparso sui suoi canali social, Blanco annuncia il nuovo album MA´ in uscita venerdì 3 aprile 2026 per EMI Records Italy (Universal Music Italy), con la direzione artistica di Stefano Clessi (Eclectic Music Group), già disponibile in preorder. L´attesissimo ritorno di Blanco, ufficializzato nei mesi scorsi dall´uscita dei primi tre singoli estratti Piangere a 90, Maledetta rabbia e Anche a vent´anni si muore tutti ai vertici delle classifiche streaming e radio si prepara ora a trovare piena consacrazione in questo nuovo e importante capitolo discografico, destinato a segnare una fondamentale tappa nel suo percorso artistico. MA´ sarà disponibile in quattro diversi formati: LP bianco autografato e numerato (Esclusiva Shop Universal), CD autografato e numerato (Esclusiva Shop Universal), LP bianco e CD. Il nuovo disco sarà presentato dal vivo tra aprile e maggio 2026 durante Il primo tour nei palazzetti di BLANCO, prodotto e organizzato da Friends & Partners e Vivo Concerti. I biglietti sono disponibili su Ticketone e nei punti vendita abituali. Il primo tour nei palazzetti 17.04.2026 Jesolo (VE) Palazzo del Turismo 20.04.2026 Firenze Nelson Mandela Forum 23.04.2026 Padova Kioene Arena 25.04.2026 Torino Inalpi Arena 29.04.2026 Roma Palazzo dello Sport SOLD OUT 30.04.2026 Roma Palazzo dello Sport 02.05.2026 Bari Palaflorio SOLD OUT 03.05.2026 Bari Palaflorio 05.05.2026 Eboli (SA) Palasele 06.05.2026 Napoli Palapartenope 08.05.2026 Bologna Unipol Arena 11.05.2026 Milano Unipol Forum SOLD OUT 13.05.2026 Milano Unipol Forum 16.05.2026 Pesaro Vitrifrigo Arena POST RECENTI

Ritaglio stampa ad uso esclusivo del destinatario, non riproducibile.

095047

La Gazzetta dello Sport

www.ecostampa.it

Senza Michieletto sfida Varsavia e punta i quarti «Ci crediamo»

Trento d'assalto

di **DAVIDE ROMANI**

«Questa stagione è un calvario» ha spiegato Bruno Da Re, general manager dei campioni d'Italia di Trento. Sconfitta in finale di Coppa Italia, ko nella semifinale di Supercoppa, perso il vantaggio del fattore campo nella serie dei quarti playoff scudetto contro Civitanova. In una stagione costellata dagli infortuni: prima quello di Daniele Lavia, fuori da fine agosto a inizio febbraio per la frattura di due dita della mano destra, ora quello di Alessandro Michieletto, out per la frattura da stress incompleta del peduncolo destro della quarta vertebra lombare. Ma oggi alle 20.30 (diretta su Sky Sport 255 e Dazn) nel ritorno degli ottavi di Champions League la stagione dell'Itas può subire un'importante impennata. Dopo il successo per 3-2 nella gara d'andata in Polonia, i campioni d'Italia ospitano il Pge Projekt Varsavia. «Non ci sarà Michieletto – continua Da Re -. La sua stagione di Superlega è finita. Se c'è una speranza di rivederlo in campo con la maglia del club in questa stagione è legata a un'altra speranza: qualificare Trento alla Final Four di Champions League a Torino (16 e 17 maggio, *ndr*)».

Corsa Trento arriva all'appuntamento forte di tredici vittorie in sedici partite casalinghe stagionali e di cinque affermazioni in sette sfide in Champions League. «Ci giochiamo tutto in questa partita, consapevoli che il risultato dell'andata è stato importante ma non sufficiente a garantirci quella qualificazione che vogliamo ottenere – ha spiegato Marcelo Mendez, allenatore argentino di Trento -. A Varsavia abbiamo offerto una buona prova, che andrà confermata di fronte al nostro pubblico. Nonostante il periodo pieno di impegni, sono convinto che la mia squadra possa giocare un'altra bella partita ed ottenere il passaggio del turno per proseguire la nostra corsa europea».

Fiducia Per l'Itas sarà la 65ª partita di Champions davanti al proprio pubblico (10 sconfitte) e per l'occasione ospiterà per la prima volta il club polacco. Varsavia arriva all'appuntamento dopo aver perso in casa domenica sera proprio contro il Lublino (compagine che la vincitrice di questo ottavo troverà nei quarti). «Sono fiducioso sul nostro cammino europeo – continua a spiegare Bruno Da Re – mentre sono convinto serva un'attenta riflessione per il futuro rispetto al calendario e al mercato».

Sistema L'analisi del dirigente di Trento si sposta dagli appuntamenti imminenti del proprio club alle problematiche che il movimento sta affrontando. «Dal 2021 Michieletto non ha mai rifiatato. Club, Nazionale, club. Un continuo di partite senza mai tirare il fiato. E questo vale per tutti i giocatori top. È un problema non di Trento ma per tutto il movimento. Ma a quanto pare la federazione internazionale non fa nulla. L'altro problema riguarda la nostra Superlega: molti tra i migliori giocatori del nostro campionato andranno all'estero. Rispetto a Polonia, Turchia e Giappone da noi c'è una tassazione insostenibile. Dobbiamo prepararci al peggio». In attesa che il proprio dirigente porti avanti queste battaglie, Trento è pronta per una partita che può cambiare la stagione.

● RIPRODUZIONE RISERVATA

Il gm Da Re: «Ale potrebbe tornare solo per le finali di Torino. Sono fiducioso»

SUPERLEGA

Quarti di finale
Gara-2
Sabato
Ore 18: Piacenza-Trento (serie 1-0)
Ore 19: Milano-Verona (serie 0-1)
Modena (serie 0-1)
Domenica
Ore 17: Monza-Perugia (serie 0-1)
Ore 18: Civitanova-

HA DETTO

La frattura da stress di Alessandro è arrivata perché si gioca troppo. Il ragazzo dal 2021 non ha mai tirato il fiato

Bruno Da Re
Gm di Trento

Ritaglio stampa ad uso esclusivo del destinatario, non riproducibile.
095047

La Gazzetta dello Sport

www.ecostampa.it

FINAL FOUR A TORINO IL 16 E 17 MAGGIO

OTTAVI			QUARTI	SEMIFINALI	FINALE
			ANDATA: **24-26/3** RITORNO: **31/3 - 2/4**	**16 MAGGIO** Inalpi Arena di Torino	**17 MAGGIO** Inalpi Arena di Torino
RITORNO **Domani ore 20.30**	A	R			
Resovia (Pol)	3	-	Ziraat Ankara (Tur)		
Roeselare (Bel)	0	-	-		
				-	
				-	
			CIVITANOVA		
			Zawiercie (Pol)		
RITORNO **Oggi ore 20.30**	A	R			
Varsavia (Pol)	2	-			
TRENTO	3	-	-		
			Lublino (Pol)		
				-	
				-	
Las Palmas (Spa)	3	2			
Montpellier (Fra)	1	3	Las Palmas (Spa)		
	A	R	**PERUGIA**		

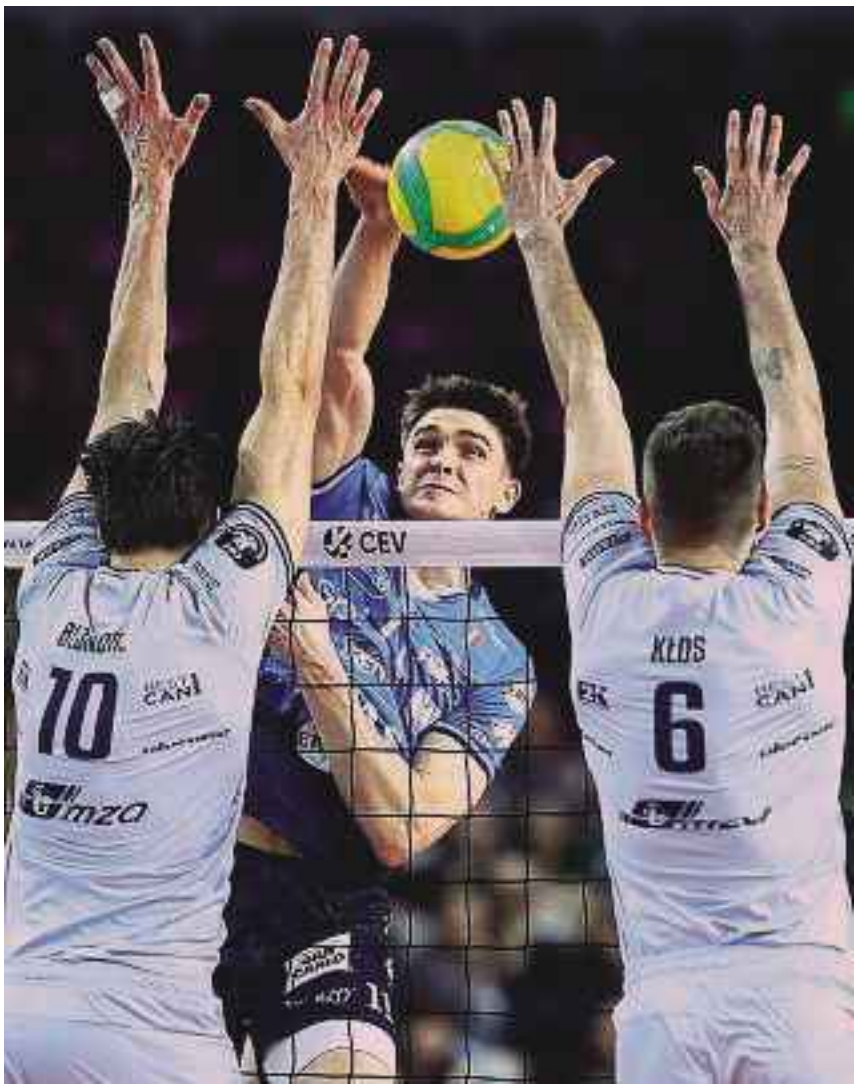

Francese Theo Faure, 26 anni, nella gara d'andata: il bomber è alla prima stagione a Trento

095047

Ritaglio stampa ad uso esclusivo del destinatario, non riproducibile.

LACITTADIROMA.IT

www.ecostampa.it

Blanco annuncia il nuovo album MA' in uscita venerdi' 3 aprile

Milano, 11 mar. (askanews) Dopo averlo anticipato con un video spoiler apparso sui suoi canali social, Blanco annuncia il nuovo album MA´ in uscita venerdì 3 aprile 2026 per EMI Records Italy (Universal Music Italy), con la direzione artistica di Stefano Clessi (Eclectic Music Group), già disponibile in preorder. L´attesissimo ritorno di Blanco, ufficializzato nei mesi scorsi dall´uscita dei primi tre singoli estratti Piangere a 90, Maledetta rabbia e Anche a vent´anni si muore tutti ai vertici delle classifiche streaming e radio si prepara ora a trovare piena consacrazione in questo nuovo e importante capitolo discografico, destinato a segnare una fondamentale tappa nel suo percorso artistico. MA´ sarà disponibile in quattro diversi formati: LP bianco autografato e numerato (Esclusiva Shop Universal), CD autografato e numerato (Esclusiva Shop Universal), LP bianco e CD. Il nuovo disco sarà presentato dal vivo tra aprile e maggio 2026 durante Il primo tour nei palazzetti di BLANCO, prodotto e organizzato da Friends & Partners e Vivo Concerti. I biglietti sono disponibili su Ticketone e nei punti vendita abituali. Il primo tour nei palazzetti 17.04.2026 Jesolo (VE) Palazzo del Turismo 20.04.2026 Firenze Nelson Mandela Forum 23.04.2026 Padova Kioene Arena 25.04.2026 Torino Inalpi Arena 29.04.2026 Roma Palazzo dello Sport SOLD OUT 30.04.2026 Roma Palazzo dello Sport 02.05.2026 Bari Palaflorio SOLD OUT 03.05.2026 Bari Palaflorio 05.05.2026 Eboli (SA) Palasele 06.05.2026 Napoli Palapartenope 08.05.2026 Bologna Unipol Arena 11.05.2026 Milano Unipol Forum SOLD OUT 13.05.2026 Milano Unipol Forum 16.05.2026 Pesaro Vitrifrigo Arena

Ritaglio stampa ad uso esclusivo del destinatario, non riproducibile.

095047

LACITTADIROMA.IT

www.ecostampa.it

Torino, il Festival della Felicita' arriva anche in carcere

Milano, 11 mar. (askanews) Felicità è una parola impegnativa. A Torino, per cinque giorni, diventa un festival. Dal 13 al 17 marzo torna il Festival della Felicità, terza edizione, con un calendario che attraversa la città e porta spettacolo e incontri dove gli eventi arrivano raramente. Il festival apre in tre luoghi dove la parola felicità suona quasi stonata: un ospedale pediatrico, il carcere delle Vallette e il quartiere più animato della notte torinese. Il primo appuntamento è venerdì 13 marzo all´Ospedale Infantile Regina Margherita, con Sorrisi Magici, uno spettacolo pensato per i bambini ricoverati nei reparti di oncologia e neuropsichiatria. Sul palco Mattia Bidoli, in arte Flip, prestigiatore e operatore umanitario che da anni porta la magia in ospedali, campi profughi e zone di conflitto, insieme ad altri artisti abituati a lavorare in contesti sanitari delicati, tra cui il clown Spatagnau. Il festival farà poi tappa lunedì 16 marzo alla Casa circondariale Lorusso e Cutugno, alle Vallette, con uno spettacolo dedicato ai detenuti. Tra questi due appuntamenti il festival passerà anche dai quartieri. Domenica 15 marzo sarà a Vanchiglia, zona molto viva della movida torinese ma segnata anche da fragilità sociali. L´idea è riportare per qualche ora piazze e spazi pubblici alle famiglie e ai bambini con uno spettacolo gratuito. Il momento centrale arriverà martedì 17 marzo all´Inalpi Arena, con lo show Vite Storie di Felicità. L´appuntamento serale è già tutto esaurito, mentre al mattino l´arena ospiterà un incontro dedicato alle scuole di Torino e dell´area metropolitana. Sul palco saliranno, tra gli altri, il fondatore del festival Walter Rolfo, lo showteller Arturo Brachetti, la voce radiofonica La Pina, il giornalista e storyteller Pablo Trincia e il creator Sebastiano Gravina. Per Rolfo il festival nasce dalla convinzione che la felicità è una scelta quotidiana, lo sguardo con cui si affronta quello che accade. In una società dove molti bisogni materiali sono soddisfatti ma cresce una nuova forma di insoddisfazione, il rischio è scambiare i desideri per bisogni e restare inappagati da entrambi. Il festival mette insieme storie, spettacolo e testimonianze per ricordare che la felicità è anche un fatto collettivo, oltre che un sentimento privato. La manifestazione è realizzata con il patrocinio di Regione Piemonte, Comune di Torino, Città Metropolitana, Politecnico e Università di Torino, con il supporto di Generali Italia.

Ritaglio stampa ad uso esclusivo del destinatario, non riproducibile.

095047

L'Arena.it

www.ecostampa.it

Luchè, al via da Roma il tour nei palasport

ANSA

Il nuovo capitolo live culminerà il 10 settembre all'Ippodromo di Agnano

11 marzo 2026

ROMA, 11 MAR - Dopo aver calcato il palco del Teatro Ariston con il brano Labirinto, in gara alla 76/a edizione del Festival di Sanremo, Luchè è pronto a tornare live con il Luchè Arena Tour, al via domenica 15 marzo dal Palazzo dello Sport di Roma, già tutto esaurito. Sold out anche la prima data di Eboli (Palasele) e la seconda data di Bari (Palaflorio). Un nuovo capitolo live che attraverserà i principali palasport italiani e che culminerà il 10 settembre all'Ippodromo di Agnano a Napoli, per una data dal sapore celebrativo: la sua città, il suo pubblico, la sua storia. Un momento importante che arriva dopo un anno straordinario per l'artista: dall'uscita del suo ultimo album Il Mio Lato Peggiore (Warner Music Italy), certificato disco di platino, fino allo Stadio Diego Armando Maradona di Napoli. Intanto Labirinto (Atlantic Records Italy / Warner Music Italy) ha rapidamente scalato le classifiche dei brani più utilizzati su TikTok, a riprova del fatto che l'artista è arrivato al Festival come uno dei più ascoltati in streaming, con oltre 4 milioni di ascoltatori mensili su Spotify. Qui tutte le date prodotte e organizzate da Vivo Concerti: domenica 15 marzo Roma - Palazzo dello Sport, sold out; martedì 17 marzo Firenze - Mandela Forum; sabato 21 marzo Torino - Inalpi Arena; lunedì 23 marzo 2026 Eboli (SA) - Palasele sold out; martedì 24 marzo Eboli (SA) - Palasele; giovedì 26 marzo Messina - Palarescifina; sabato 28 marzo Bari - Palaflorio; domenica 29 marzo Bari - Palaflorio sold out; mercoledì 1

Ritaglio stampa ad uso esclusivo del destinatario, non riproducibile.

095047-ITOMLY

aprile Padova - Gran Teatro Geox; giovedì 2 aprile Milano - Unipol Forum; giovedì 10 settembre Napoli - Ippodromo di Agnano. .

L'Arena è su Whatsapp. Clicca qui per iscriverti al nostro canale e rimanere aggiornato in tempo reale.

Tabula mundi podcast VVBM

Figli di Preben

Figli di Preben #85 - Esclusivo

SONDAGGIO

Cosa ne pensi dell'idea di chiudere piazza Bra al traffico privato?

- Buona idea, era ora!
- Non sono per niente d'accordo
- Non ho ancora un'opinione

Vota

VEDI TUTTI I SONDAGGI

Ritaglio stampa ad uso esclusivo del destinatario, non riproducibile.

095047-ITOMLY

La voce d'Italia

Blanco annuncia il nuovo album MA' in uscita venerdì 3 aprile

Askanews Marzo 11, 2026 askanews

Milano, 11 mar. (askanews) – Dopo averlo anticipato con un video spoiler apparso sui suoi canali social, Blanco annuncia il nuovo album MA' in uscita venerdì 3 aprile 2026 per EMI Records Italy (Universal Music Italy), con la direzione artistica di Stefano Clessi (Eclectic Music Group), già disponibile in preorder. L'attesissimo ritorno di Blanco, ufficializzato nei mesi scorsi dall'uscita dei primi tre singoli estratti "Piangere a 90", "Maledetta rabbia" e "Anche a vent'anni si muore" – tutti ai vertici delle classifiche streaming e radio – si prepara ora a trovare piena consacrazione in questo nuovo e importante capitolo discografico, destinato a segnare una fondamentale tappa nel suo percorso artistico. MA' sarà disponibile in quattro diversi formati: LP bianco autografato e numerato (Esclusiva Shop Universal), CD autografato e numerato (Esclusiva Shop Universal), LP bianco e CD.

Il nuovo disco sarà presentato dal vivo tra aprile e maggio 2026 durante "Il primo tour nei palazzetti" di BLANCO, prodotto e organizzato da Friends & Partners e Vivo Concerti. I biglietti sono disponibili su Ticketone e nei punti vendita abituali.

"Il primo tour nei palazzetti" 17.04.2026 Jesolo (VE) – Palazzo del Turismo 20.04.2026 Firenze – Nelson Mandela Forum 23.04.2026 Padova – Kioene Arena 25.04.2026 Torino – Inalpi Arena 29.04.2026 Roma – Palazzo dello Sport SOLD OUT 30.04.2026 Roma – Palazzo dello Sport 02.05.2026 Bari – Palaflorio SOLD OUT 03.05.2026 Bari – Palaflorio 05.05.2026 Eboli (SA) – Palasele 06.05.2026 Napoli – Palapartenope 08.05.2026 Bologna – Unipol Arena 11.05.2026 Milano – Unipol Forum SOLD OUT 13.05.2026 Milano – Unipol Forum 16.05.2026 Pesaro – Vitrifrigo Arena

Condividi

Ritaglio stampa ad uso esclusivo del destinatario, non riproducibile.

095047

BREAKING L'evoluzione dell'intrattenimento digitale e il suo impatto sulle abitudini quotidiane / Annalisa, "Canzone estiva" esce il 13 marzo: il

MUSICA

Annalisa, "Canzone estiva" esce il 13 marzo: il nuovo singolo e tour 2026

11 Marzo 2026 • di Bruno Bellini • 4 min di lettura

Il brano anticipa il Capitolo II del tour nei palasport da aprile. L'artista da record: 52 Platini, 17 Ori e oltre 5 milioni di copie certificate nell'anno

"Canzone estiva" è il titolo del brano inedito di **Annalisa**, in uscita il **13 marzo** (Atlantic/Warner Music Italy) dopo il successo degli ultimi progetti che l'hanno consacrata ancora una volta tra le artiste più influenti del pop italiano contemporaneo.

Ritaglio stampa ad uso esclusivo del destinatario, non riproducibile.

095047

Il fuoco come scintilla creativa

Il nuovo singolo si inserisce nel percorso aperto dall'album **"Ma io sono fuoco"**, riprendendone il tema e tornando sul simbolo del fuoco inteso come scintilla creativa e, soprattutto, come capacità di reazione e trasformazione.

È una canzone d'amore a strati che si muove in due diverse direzioni: l'amore verso una persona, ma anche l'amore verso il pubblico.

Ed è un amore viscerale, esplosivo, non di facile comprensione, ma di certo profondo, legato a filo doppio persino con l'amore per se stessi e con l'autostima. Perché affrontare l'opinione di chi ami, così come l'opinione pubblica, non è sempre qualcosa di leggero.

"Mi vuoi più suora o pornodiva?": la provocazione

Siamo ciò che ci sentiamo di essere, ma anche ciò che vedono gli altri, con tante, tantissime paia di occhi. Qualunque versione può essere giudicata nel modo opposto e viceversa, anche se tutti stanno osservando la stessa persona.

Da qui l'idea della provocazione **"Mi vuoi più suora o pornodiva?"**, ironizzando ed estremizzando con lo stesso linguaggio del giudizio, ma conoscendo però già la risposta: l'unica via è sempre il darsi per come si è, essendo entrambe e nessuna, collocata in un personalissimo e disordinato equilibrio precario che si trova nel mezzo.

Ricordando anche che la scelta di quale versione vedere racconta una piccola parte di chi è osservato, mentre racconta moltissimo di chi osserva.

"E non cambiare discorso / Se mi chiedi come sto / Sei un maledetto elettrochoc / E poi una botta di autostima / Magari stavo meglio prima / Della tua pazza nostalgia / Andate in pace e così sia / Mi vuoi più suora o pornodiva? / Questa non è una canzone estiva"

Un brano pensato per il live

Se anche il titolo gioca e confonde le aspettative, il brano si muove su un'intensità ritmica che passa da vuoti intensi a pieni dagli ampi spazi, pensati immaginando l'interazione dal palco tra pubblico e artista, rimanendo volutamente personale, indecifrabile.

Decide chi ascolta, come sempre.

Ritaglio stampa ad uso esclusivo del destinatario, non riproducibile.
095047

Il tour nei palasport: 24 date complessive

Ad aprile Annalisa sarà sui palchi dei principali palasport d'Italia con il **Capitolo II** del *tour* **"Ma Noi Siamo Fuoco"** che vede già alcune date *sold out* che raddoppiano.

La seconda parte del viaggio *live* arriva dopo che, tra novembre e dicembre 2025, Annalisa ha registrato un successo straordinario di pubblico e critica conquistando *sold out* in quasi tutte le 13 date. Sommando queste alle prossime di primavera, il *tour* dell'album vanta ad oggi **24 live** nei palasport di tutta Italia.

Le date del Capitolo II (organizzate da Friends & Partners):

23 aprile – Genova, PalaTeknoship

25 aprile – Mantova, PalaUnical – **SOLD OUT**

26 aprile – Mantova, PalaUnical

28 aprile – Pesaro, PalaVitrifrigo

30 aprile – Torino, Inalpi Arena

2 maggio – Firenze, Mandela Forum

4 maggio – Napoli, PalaPartenope

9 maggio – Milano, Unipol Dome

12 maggio – Messina, PalaRescifina – **SOLD OUT**

13 maggio – Messina, PalaRescifina

16 maggio – Roma, Palazzo dello Sport

I record: 52 Platini e artista più ascoltata dell'anno

Con **52 Platini** e **17 Ori**, Annalisa ha segnato una serie di record nell'anno: oltre **5 milioni di copie certificate**, è la donna con più singoli nella *top ten* della classifica – **20 in totale** – ed è l'artista più ascoltata sui *digital store* in Italia per tutto l'anno.

L'album **"Ma io sono fuoco"**, pubblicato a ottobre 2025, ha debuttato direttamente al numero 1 della classifica di vendita ed è già certificato **Oro**. È l'album di un'artista femminile con il maggior numero di numero 1 in radio dell'anno, oltre a essere inserito in poco più di due mesi nella *top 100* degli album più venduti del 2025, insieme al precedente "E poi siamo finiti nel vortice" pubblicato nel 2023.

A novembre 2025 Annalisa ha vinto due **Premi SIAE** per il brano "Sinceramente" come "Miglior canzone – Locali da ballo con musica live" e come "Miglior canzone social in Italia".

Ritaglio stampa ad uso esclusivo del destinatario, non riproducibile.
095047
Condividi:

L'Opinionista

www.ecostampa.it

GRUPPO EDITORIALE L'Opinionista® giornale online

Eventi di oggi | Musica

Annalisa torna con "Canzone estiva"

Da **Redazione L'Opinionista** - 11 Marzo 2026

Annalisa pubblica il nuovo singolo "Canzone estiva" e annuncia il Capitolo II del tour "Ma noi siamo fuoco" nei palasport italiani da aprile 2026

Si intitola **"Canzone estiva"** il nuovo singolo di **Annalisa**, in uscita il **13 marzo** per Atlantic/Warner Music Italy. Un brano inedito che arriva dopo un anno di successi e che riafferma la centralità dell'artista nel panorama pop italiano contemporaneo.

Il pezzo si inserisce nel percorso aperto dall'album **"Ma io sono fuoco"**, riprendendone il simbolismo: il fuoco come energia creativa, trasformazione, capacità di reagire e di ridefinirsi. Una metafora che Annalisa declina in una **canzone d'amore a più livelli**, rivolta a una persona ma anche al suo pubblico, in un dialogo continuo tra identità, percezione e autostima.

Il brano gioca con le contraddizioni del giudizio esterno, spesso spietato e incoerente, e lo fa con una provocazione che è già diventata iconica: *"Mi vuoi più suora o pornodiva?"*. Un modo ironico per raccontare come ogni artista – e ogni persona – viva sospesa tra ciò che sente di essere e ciò che gli altri vedono, in un equilibrio precario ma autentico.

Musicalmente, "Canzone estiva" alterna **vuoti intensi e pieni ritmici**, pensati per la dimensione live e per l'interazione con il pubblico, mantenendo però un carattere personale e volutamente indecifrabile. Come sempre, sarà chi ascolta a completarne il significato.

Ultime notizie

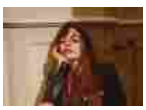
Annalisa torna con "Canzone estiva"
Eventi di oggi 11 Marzo 2026

Dialogo tra Futurismo, Espressionismo e Surrealismo nelle visioni oniriche di Eleonora...
Lifestyle 11 Marzo 2026

World Sleep Day: dormire poco sabota la dieta
Salute 11 Marzo 2026

Giornata Mondiale dell'Endometriosi: l'A.P.E. celebra 20 anni di impegno e consapevolezza
Salute 11 Marzo 2026

I programmi TV di oggi 11 marzo 2026: film della serata...
Primo piano notizie
11 Marzo 2026

Ritaglio stampa ad uso esclusivo del destinatario, non riproducibile.

095047

L'Opinionista

www.ecostampa.it

Il ritorno nei palasport: “Ma noi siamo fuoco – Capitolo II”

Ad aprile Annalisa tornerà sui palchi con il **Capitolo II** del tour *“Ma noi siamo fuoco”*, dopo il successo straordinario della prima parte, che tra novembre e dicembre 2025 ha registrato sold out in quasi tutte le 13 date. Con le nuove tappe, il viaggio live dell’artista raggiunge **24 concerti nei palasport italiani**.

Queste le prossime date (Friends & Partners):

- **23 aprile** – Genova, Palateknoship
- **25 aprile** – Mantova, PalaUnical – *sold out*
- **26 aprile** – Mantova, PalaUnical
- **28 aprile** – Pesaro, PalaVitrifrigo
- **30 aprile** – Torino, Inalpi Arena
- **02 maggio** – Firenze, Mandela Forum
- **04 maggio** – Napoli, Palapartenope
- **09 maggio** – Milano, Unipol Dome
- **12 maggio** – Messina, PalaRescifina – *sold out*
- **13 maggio** – Messina, PalaRescifina
- **16 maggio** – Roma, Palazzo dello Sport

Un anno di record

Con **52 dischi di Platino** e **17 dischi d’Oro**, Annalisa ha dominato il 2025: oltre **5 milioni di copie certificate**, è stata la donna con più singoli nella top ten (20 in totale) e l’artista più ascoltata sui digital store in Italia. L’album *“Ma io sono fuoco”*, uscito a ottobre 2025 e già certificato Oro, ha debuttato al numero 1 ed è l’album femminile con più primi posti in radio dell’anno.

A novembre 2025 l’artista ha ricevuto due **Premi SIAE** per il brano “Sinceramente”: *Miglior canzone – Locali da ballo con musica live* e *Miglior canzone social in Italia*.

Con “Canzone estiva” e il nuovo tour, Annalisa apre un altro capitolo di un percorso artistico in continua evoluzione, capace di unire pop, identità e una presenza scenica sempre più centrale nella musica italiana.

PARLIAMO DI Annalisa singolo

ARTICOLI CORRELATI ALTRI ARTICOLI DELL'AUTORE

Marco Masini annuncia nuovi concerti estivi 2026

Dopo la laurea: 10 motivi per scegliere un master. La guida dell’ex studente, diventato top manager in soli cinque anni

L’Arca di Lorè conquista l’Australia: grande accoglienza per i primi live e per il debutto al WOMAD

Ritaglio stampa ad uso esclusivo del destinatario, non riproducibile.

095047

MAGAZINE-ITALIA.IT

www.ecostampa.it

Blanco annuncia il nuovo album MA' in uscita venerdi' 3 aprile

Milano, 11 mar. (askanews) Dopo averlo anticipato con un video spoiler apparso sui suoi canali social, Blanco annuncia il nuovo album MA´ in uscita venerdì 3 aprile 2026 per EMI Records Italy (Universal Music Italy), con la direzione artistica di Stefano Clessi (Eclectic Music Group), già disponibile in preorder. L´attesissimo ritorno di Blanco, ufficializzato nei mesi scorsi dall´uscita dei primi tre singoli estratti Piangere a 90, Maledetta rabbia e Anche a vent´anni si muore tutti ai vertici delle classifiche streaming e radio si prepara ora a trovare piena consacrazione in questo nuovo e importante capitolo discografico, destinato a segnare una fondamentale tappa nel suo percorso artistico. MA´ sarà disponibile in quattro diversi formati: LP bianco autografato e numerato (Esclusiva Shop Universal), CD autografato e numerato (Esclusiva Shop Universal), LP bianco e CD. Il nuovo disco sarà presentato dal vivo tra aprile e maggio 2026 durante Il primo tour nei palazzetti di BLANCO, prodotto e organizzato da Friends & Partners e Vivo Concerti. I biglietti sono disponibili su Ticketone e nei punti vendita abituali. Il primo tour nei palazzetti 17.04.2026 Jesolo (VE) Palazzo del Turismo 20.04.2026 Firenze Nelson Mandela Forum 23.04.2026 Padova Kioene Arena 25.04.2026 Torino Inalpi Arena 29.04.2026 Roma Palazzo dello Sport SOLD OUT 30.04.2026 Roma Palazzo dello Sport 02.05.2026 Bari Palaflorio SOLD OUT 03.05.2026 Bari Palaflorio 05.05.2026 Eboli (SA) Palasele 06.05.2026 Napoli Palapartenope 08.05.2026 Bologna Unipol Arena 11.05.2026 Milano Unipol Forum SOLD OUT 13.05.2026 Milano Unipol Forum 16.05.2026 Pesaro Vitrifrigo Arena

Ritaglio stampa ad uso esclusivo del destinatario, non riproducibile.

095047

Attacchi a radar e basi Usa, ecco come l'Iran cambia la guerra

(Adnkronos) - La guerra cambia, l'Iran modifica la...

Iran, il ruolo della Russia: Mosca svela le tattiche per colpire Usa e Paesi del Golfo

(Adnkronos) - Non solo informazioni di intelligence ma...

Antibiotici nemici del microbioma intestinale, l'impatto può durare fino a 8 anni: lo studio

(Adnkronos) - Gli antibiotici sono un'arma cruciale contro...

La dieta per invecchiare senza malattie, i cibi per arrivare 'sani' a 70 anni: lo studio

(Adnkronos) - Per invecchiare in salute, riducendo i...

Torino, il Festival della Felicità arriva anche in carcere

Torino, il Festival della Felicità arriva anche in carcere

Attualità › Torino, il Festival della Felicità arriva anche in carcere

Pubblicato da: Redazione-web

11/03/2026

Milano, 11 mar. (askanews) – Felicità è una parola impegnativa. A Torino, per cinque giorni, diventa un festival. Dal 13 al 17 marzo torna il Festival della Felicità, terza edizione, con un calendario che attraversa la città e porta spettacolo e incontri dove

Ritaglio stampa ad uso esclusivo del destinatario, non riproducibile.

095047

gli eventi arrivano raramente.

Il festival apre in tre luoghi dove la parola felicità suona quasi stonata: un ospedale pediatrico, il carcere delle Vallette e il quartiere più animato della notte torinese.

Il primo appuntamento è venerdì 13 marzo all'Ospedale Infantile Regina Margherita, con "Sorrisi Magici", uno spettacolo pensato per i bambini ricoverati nei reparti di oncologia e neuropsichiatria. Sul palco Mattia Bidoli, in arte Flip, prestigiatore e operatore umanitario che da anni porta la magia in ospedali, campi profughi e zone di conflitto, insieme ad altri artisti abituati a lavorare in contesti sanitari delicati, tra cui il clown Spatagnau.

Il festival farà poi tappa lunedì 16 marzo alla Casa circondariale Lorusso e Cutugno, alle Vallette, con uno spettacolo dedicato ai detenuti.

Tra questi due appuntamenti il festival passerà anche dai quartieri. Domenica 15 marzo sarà a Vanchiglia, zona molto viva della movida torinese ma segnata anche da fragilità sociali. L'idea è riportare per qualche ora piazze e spazi pubblici alle famiglie e ai bambini con uno spettacolo gratuito.

Il momento centrale arriverà martedì 17 marzo all'Inalpi Arena, con lo show "Vite – Storie di Felicità". L'appuntamento serale è già tutto esaurito, mentre al mattino l'arena ospiterà un incontro dedicato alle scuole di Torino e dell'area metropolitana.

Sul palco saliranno, tra gli altri, il fondatore del festival Walter Rolfo, lo showteller Arturo Brachetti, la voce radiofonica La Pina, il giornalista e storyteller Pablo Trincia e il creator Sebastiano

Ritaglio stampa ad uso esclusivo del destinatario, non riproducibile.
095047

Gravina.

Per Rolfo il festival nasce dalla convinzione che la felicità è una scelta quotidiana, lo sguardo con cui si affronta quello che accade. In una società dove molti bisogni materiali sono soddisfatti ma cresce una nuova forma di insoddisfazione, il rischio è scambiare i desideri per bisogni e restare inappagati da entrambi.

Il festival mette insieme storie, spettacolo e testimonianze per ricordare che la felicità è anche un fatto collettivo, oltre che un sentimento privato.

La manifestazione è realizzata con il patrocinio di Regione Piemonte, Comune di Torino, Città Metropolitana, Politecnico e Università di Torino, con il supporto di Generali Italia.

Articoli correlati

Attacchi a radar e basi Usa, ecco come l'Iran cambia la guerra
12/03/2026

Iran, il ruolo della Russia: Mosca svela le tattiche per colpire Usa e Paesi del Golfo
12/03/2026

Antibiotici nemici del microbioma intestinale, l'impatto può durare fino a 8 anni: lo studio
12/03/2026

Ritaglio stampa ad uso esclusivo del destinatario, non riproducibile.

095047

12/03/2026

12/03/2026

12/03/2026

Articoli Popolari

Attacchi a radar e basi Usa, ecco come l'Iran cambia la guerra

mattinopadova.gelocal.it
il mattino di Padova

www.ecostampa.it

Luche', al via da Roma il tour nei palasport

Il nuovo capitolo live culminerà il 10 settembre all´Ippodromo di Agnano (ANSA) - ROMA, 11 MAR - Dopo aver calcato il palco del Teatro Ariston con il brano Labirinto, in gara alla 76/a edizione del Festival di Sanremo, Luchè è pronto a tornare live con il Luchè Arena Tour, al via domenica 15 marzo dal Palazzo dello Sport di Roma, già tutto esaurito. Sold out anche la prima data di Eboli (Palasele) e la seconda data di Bari (Palaflorio). Un nuovo capitolo live che attraverserà i principali palasport italiani e che culminerà il 10 settembre all´Ippodromo di Agnano a Napoli, per una data dal sapore celebrativo: la sua città, il suo pubblico, la sua storia. Un momento importante che arriva dopo un anno straordinario per l´artista: dall´uscita del suo ultimo album Il Mio Lato Peggiore (Warner Music Italy), certificato disco di platino, fino allo Stadio Diego Armando Maradona di Napoli. Intanto Labirinto (Atlantic Records Italy / Warner Music Italy) ha rapidamente scalato le classifiche dei brani più utilizzati su TikTok, a riprova del fatto che l´artista è arrivato al Festival come uno dei più ascoltati in streaming, con oltre 4 milioni di ascoltatori mensili su Spotify. Qui tutte le date prodotte e organizzate da Vivo Concerti: domenica 15 marzo Roma - Palazzo dello Sport, sold out; martedì 17 marzo Firenze - Mandela Forum; sabato 21 marzo Torino - Inalpi Arena; lunedì 23 marzo 2026 Eboli (SA) - Palasele sold out; martedì 24 marzo Eboli (SA) - Palasele; giovedì 26 marzo Messina - Palarescifina; sabato 28 marzo Bari - Palaflorio; domenica 29 marzo Bari - Palaflorio sold out; mercoledì 1 aprile Padova - Gran Teatro Geox; giovedì 2 aprile Milano - Unipol Forum; giovedì 10 settembre Napoli - Ippodromo di Agnano. (ANSA). Riproduzione riservata © Il Mattino di Padova

Ritaglio stampa ad uso esclusivo del destinatario, non riproducibile.

095047-ITOMLY

messaggeroveneto.gelocal.it
Messaggero Veneto

www.ecostampa.it

Luche', al via da Roma il tour nei palasport

Il nuovo capitolo live culminerà il 10 settembre all´Ippodromo di Agnano (ANSA) - ROMA, 11 MAR - Dopo aver calcato il palco del Teatro Ariston con il brano Labirinto, in gara alla 76/a edizione del Festival di Sanremo, Luchè è pronto a tornare live con il Luchè Arena Tour, al via domenica 15 marzo dal Palazzo dello Sport di Roma, già tutto esaurito. Sold out anche la prima data di Eboli (Palasele) e la seconda data di Bari (Palaflorio). Un nuovo capitolo live che attraverserà i principali palasport italiani e che culminerà il 10 settembre all´Ippodromo di Agnano a Napoli, per una data dal sapore celebrativo: la sua città, il suo pubblico, la sua storia. Un momento importante che arriva dopo un anno straordinario per l´artista: dall´uscita del suo ultimo album Il Mio Lato Peggiore (Warner Music Italy), certificato disco di platino, fino allo Stadio Diego Armando Maradona di Napoli. Intanto Labirinto (Atlantic Records Italy / Warner Music Italy) ha rapidamente scalato le classifiche dei brani più utilizzati su TikTok, a riprova del fatto che l´artista è arrivato al Festival come uno dei più ascoltati in streaming, con oltre 4 milioni di ascoltatori mensili su Spotify. Qui tutte le date prodotte e organizzate da Vivo Concerti: domenica 15 marzo Roma - Palazzo dello Sport, sold out; martedì 17 marzo Firenze - Mandela Forum; sabato 21 marzo Torino - Inalpi Arena; lunedì 23 marzo 2026 Eboli (SA) - Palasele sold out; martedì 24 marzo Eboli (SA) - Palasele; giovedì 26 marzo Messina - Palarescifina; sabato 28 marzo Bari - Palaflorio; domenica 29 marzo Bari - Palaflorio sold out; mercoledì 1 aprile Padova - Gran Teatro Geox; giovedì 2 aprile Milano - Unipol Forum; giovedì 10 settembre Napoli - Ippodromo di Agnano. (ANSA). Riproduzione riservata © Messaggero Veneto

Ritaglio stampa ad uso esclusivo del destinatario, non riproducibile.

095047-ITOMLY

www.ecostampa.it

Luche', al via da Roma il tour nei palasport

(ANSA) - ROMA, 11 MAR - Dopo aver calcato il palco del Teatro Ariston con il brano Labirinto, in gara alla 76/a edizione del Festival di Sanremo, Luchè è pronto a tornare live con il Luchè Arena Tour, al via domenica 15 marzo dal Palazzo dello Sport di Roma, già tutto esaurito. Sold out anche la prima data di Eboli (Palasele) e la seconda data di Bari (Palaflorio). Un nuovo capitolo live che attraverserà i principali palasport italiani e che culminerà il 10 settembre all´Ippodromo di Agnano a Napoli, per una data dal sapore celebrativo: la sua città, il suo pubblico, la sua storia. Un momento importante che arriva dopo un anno straordinario per l´artista: dall´uscita del suo ultimo album Il Mio Lato Peggiore (Warner Music Italy), certificato disco di platino, fino allo Stadio Diego Armando Maradona di Napoli. Intanto Labirinto (Atlantic Records Italy / Warner Music Italy) ha rapidamente scalato le classifiche dei brani più utilizzati su TikTok, a riprova del fatto che l´artista è arrivato al Festival come uno dei più ascoltati in streaming, con oltre 4 milioni di ascoltatori mensili su Spotify. Qui tutte le date prodotte e organizzate da Vivo Concerti: domenica 15 marzo Roma - Palazzo dello Sport, sold out; martedì 17 marzo Firenze - Mandela Forum; sabato 21 marzo Torino - Inalpi Arena; lunedì 23 marzo 2026 Eboli (SA) - Palasele sold out; martedì 24 marzo Eboli (SA) - Palasele; giovedì 26 marzo Messina - Palarescifina; sabato 28 marzo Bari - Palaflorio; domenica 29 marzo Bari - Palaflorio sold out; mercoledì 1 aprile Padova - Gran Teatro Geox; giovedì 2 aprile Milano - Unipol Forum; giovedì 10 settembre Napoli - Ippodromo di Agnano. (ANSA).

Ritaglio stampa ad uso esclusivo del destinatario, non riproducibile.

095047

WWE: TUTTE LE MAPPE E I PREZZI UFFICIALI DEGLI EVENTI ITALIANI

Federico Cavallaro 11 Mar 2026

Da oggi è iniziata la prevendita del tour italiano della **WWE** che avrà inizio con un Premium Live Event (Clash in Italy) il 31 maggio. Le date sono cinque e comprenderanno RAW, SmackDown e due Live event. Qui di seguito trovate le mappe delle arene e palazzetti dove si svolgeranno gli eventi:

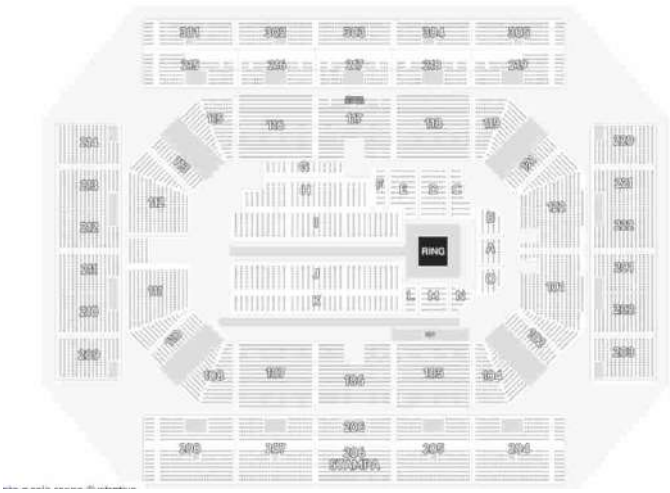

Torino

ULTIME NEWS

Eventi,News,WWE 11 Mar 2026
WWE: tutte le mappe e i prezzi ufficiali degli eventi italiani

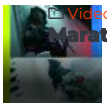

Videogames 11 Mar 2026
Marathon – La Recensione

News 10 Mar 2026
Samsung VS TCL: il match dantesco

News 10 Mar 2026
Trailer finale di Super Mario Galaxy – Il Film per il Mar10 Day

News 10 Mar 2026
Monsters & Co. 3 è in lavorazione

Ritaglio stampa ad uso esclusivo del destinatario, non riproducibile.

095047

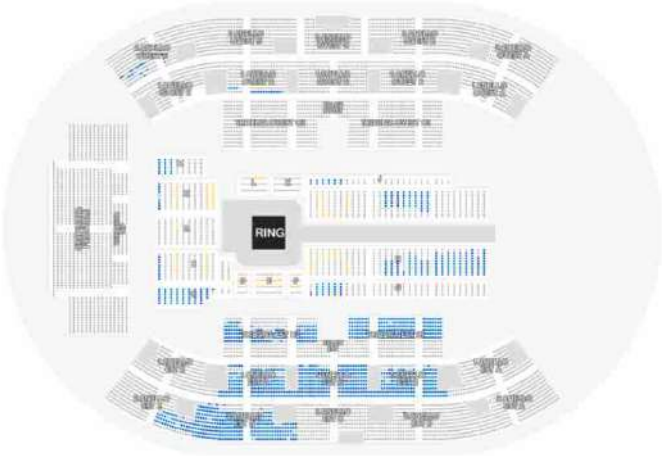

Bologna

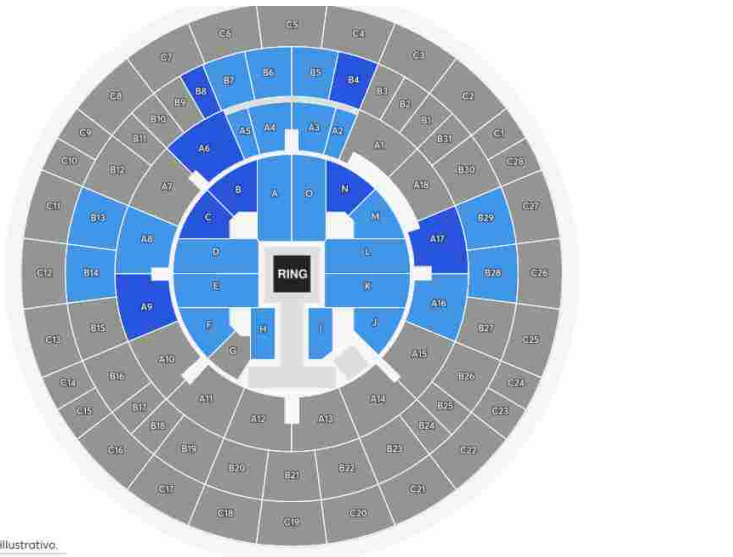

to a solo scopo illustrativo.

Roma

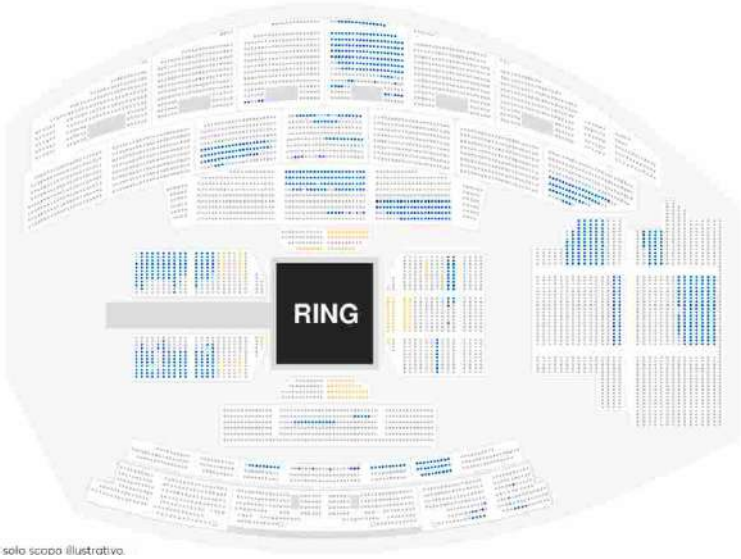

to a solo scopo illustrativo.

Firenze

Quali saranno i prezzi degli eventi WWE in Italia?

Ritaglio stampa ad uso esclusivo del destinatario, non riproducibile.

095047

- **31 maggio 2026 – Inalpi Arena, Torino | CLASH:** da 92,00 € a 2.443,75 € + commissioni
- **1 giugno 2026 – Inalpi Arena, Torino | Monday Night Raw:** da 80,50 € a 1.725,00 € + commissioni
- **5 giugno 2026 – Unipol Arena, Bologna | Friday Night SmackDown:** da 109,25 € a 1.581,25 € + commissioni
- **6 giugno 2026 – Palazzo dello Sport, Roma | WWE European Summer Tour:** da 69,00 € a 718,75 € + commissioni
- **7 giugno 2026 – Mandela Forum, Firenze | WWE European Summer Tour:** da 80,50 € a 718,75 € + commissioni

Tag: Clash in Italy, Raw, smackdown, WWE

Lascia un commento

Devi essere connesso per inviare un commento.

Connect with:

NERDGATE
NUTRE IL TUO SPIRITO NERD
RECENSIONI NEWS RUBRICHE SPECIALI
Contattaci
© 2026 NerdGate all right reserved | Privacy Policy | Cookie Law
Privacy & Cookies Policy

Ritaglio stampa ad uso esclusivo del destinatario, non riproducibile.
095047

NOTIZIARIOFLEGREO.IT

www.ecostampa.it

Blanco annuncia il nuovo album MA' in uscita venerdi' 3 aprile

Milano, 11 mar. (askanews) Dopo averlo anticipato con un video spoiler apparso sui suoi canali social, Blanco annuncia il nuovo album MA´ in uscita venerdì 3 aprile 2026 per EMI Records Italy (Universal Music Italy), con la direzione artistica di Stefano Clessi (Eclectic Music Group), già disponibile in preorder. L´attesissimo ritorno di Blanco, ufficializzato nei mesi scorsi dall´uscita dei primi tre singoli estratti Piangere a 90, Maledetta rabbia e Anche a vent´anni si muore tutti ai vertici delle classifiche streaming e radio si prepara ora a trovare piena consacrazione in questo nuovo e importante capitolo discografico, destinato a segnare una fondamentale tappa nel suo percorso artistico. MA´ sarà disponibile in quattro diversi formati: LP bianco autografato e numerato (Esclusiva Shop Universal), CD autografato e numerato (Esclusiva Shop Universal), LP bianco e CD. Il nuovo disco sarà presentato dal vivo tra aprile e maggio 2026 durante Il primo tour nei palazzetti di BLANCO, prodotto e organizzato da Friends & Partners e Vivo Concerti. I biglietti sono disponibili su Ticketone e nei punti vendita abituali. Il primo tour nei palazzetti 17.04.2026 Jesolo (VE) Palazzo del Turismo 20.04.2026 Firenze Nelson Mandela Forum 23.04.2026 Padova Kioene Arena 25.04.2026 Torino Inalpi Arena 29.04.2026 Roma Palazzo dello Sport SOLD OUT 30.04.2026 Roma Palazzo dello Sport 02.05.2026 Bari Palaflorio SOLD OUT 03.05.2026 Bari Palaflorio 05.05.2026 Eboli (SA) Palasele 06.05.2026 Napoli Palapartenope 08.05.2026 Bologna Unipol Arena 11.05.2026 Milano Unipol Forum SOLD OUT 13.05.2026 Milano Unipol Forum 16.05.2026 Pesaro Vitrifrigo Arena

Ritaglio stampa ad uso esclusivo del destinatario, non riproducibile.

095047

NOTIZIEDI.IT

www.ecostampa.it

Blanco annuncia il nuovo album MA' in uscita venerdi' 3 aprile

Milano, 11 mar. (askanews) Dopo averlo anticipato con un video spoiler apparso sui suoi canali social, Blanco annuncia il nuovo album MA´ in uscita venerdì 3 aprile 2026 per EMI Records Italy (Universal Music Italy), con la direzione artistica di Stefano Clessi (Eclectic Music Group), già disponibile in preorder. L´attesissimo ritorno di Blanco, ufficializzato nei mesi scorsi dall´uscita dei primi tre singoli estratti Piangere a 90, Maledetta rabbia e Anche a vent´anni si muore tutti ai vertici delle classifiche streaming e radio si prepara ora a trovare piena consacrazione in questo nuovo e importante capitolo discografico, destinato a segnare una fondamentale tappa nel suo percorso artistico. MA´ sarà disponibile in quattro diversi formati: LP bianco autografato e numerato (Esclusiva Shop Universal), CD autografato e numerato (Esclusiva Shop Universal), LP bianco e CD. Il nuovo disco sarà presentato dal vivo tra aprile e maggio 2026 durante Il primo tour nei palazzetti di BLANCO, prodotto e organizzato da Friends & Partners e Vivo Concerti. I biglietti sono disponibili su Ticketone e nei punti vendita abituali. Il primo tour nei palazzetti 17.04.2026 Jesolo (VE) Palazzo del Turismo 20.04.2026 Firenze Nelson Mandela Forum 23.04.2026 Padova Kioene Arena 25.04.2026 Torino Inalpi Arena 29.04.2026 Roma Palazzo dello Sport SOLD OUT 30.04.2026 Roma Palazzo dello Sport 02.05.2026 Bari Palaflorio SOLD OUT 03.05.2026 Bari Palaflorio 05.05.2026 Eboli (SA) Palasele 06.05.2026 Napoli Palapartenope 08.05.2026 Bologna Unipol Arena 11.05.2026 Milano Unipol Forum SOLD OUT 13.05.2026 Milano Unipol Forum 16.05.2026 Pesaro Vitrifrigo Arena LATEST POSTS

Ritaglio stampa ad uso esclusivo del destinatario, non riproducibile.

095047

NOTIZIEDI.IT

www.ecostampa.it

Torino, il Festival della Felicita' arriva anche in carcere

Milano, 11 mar. (askanews) Felicità è una parola impegnativa. A Torino, per cinque giorni, diventa un festival. Dal 13 al 17 marzo torna il Festival della Felicità, terza edizione, con un calendario che attraversa la città e porta spettacolo e incontri dove gli eventi arrivano raramente. Il festival apre in tre luoghi dove la parola felicità suona quasi stonata: un ospedale pediatrico, il carcere delle Vallette e il quartiere più animato della notte torinese. Il primo appuntamento è venerdì 13 marzo all´Ospedale Infantile Regina Margherita, con Sorrisi Magici, uno spettacolo pensato per i bambini ricoverati nei reparti di oncologia e neuropsichiatria. Sul palco Mattia Bidoli, in arte Flip, prestigiatore e operatore umanitario che da anni porta la magia in ospedali, campi profughi e zone di conflitto, insieme ad altri artisti abituati a lavorare in contesti sanitari delicati, tra cui il clown Spatagnau. Il festival farà poi tappa lunedì 16 marzo alla Casa circondariale Lorusso e Cutugno, alle Vallette, con uno spettacolo dedicato ai detenuti. Tra questi due appuntamenti il festival passerà anche dai quartieri. Domenica 15 marzo sarà a Vanchiglia, zona molto viva della movida torinese ma segnata anche da fragilità sociali. L´idea è riportare per qualche ora piazze e spazi pubblici alle famiglie e ai bambini con uno spettacolo gratuito. Il momento centrale arriverà martedì 17 marzo all´Inalpi Arena, con lo show Vite Storie di Felicità. L´appuntamento serale è già tutto esaurito, mentre al mattino l´arena ospiterà un incontro dedicato alle scuole di Torino e dell´area metropolitana. Sul palco saliranno, tra gli altri, il fondatore del festival Walter Rolfo, lo showteller Arturo Brachetti, la voce radiofonica La Pina, il giornalista e storyteller Pablo Trincia e il creator Sebastiano Gravina. Per Rolfo il festival nasce dalla convinzione che la felicità è una scelta quotidiana, lo sguardo con cui si affronta quello che accade. In una società dove molti bisogni materiali sono soddisfatti ma cresce una nuova forma di insoddisfazione, il rischio è scambiare i desideri per bisogni e restare inappagati da entrambi. Il festival mette insieme storie, spettacolo e testimonianze per ricordare che la felicità è anche un fatto collettivo, oltre che un sentimento privato. La manifestazione è realizzata con il patrocinio di Regione Piemonte, Comune di Torino, Città Metropolitana, Politecnico e Università di Torino, con il supporto di Generali Italia. LATEST POSTS

Ritaglio stampa ad uso esclusivo del destinatario, non riproducibile.

095047

Musica Blanco torna alle origini: esce il nuovo album «Ma». Le date del tour Dario Lessa | 11 Mar 20

Tra ricordi d´infanzia e scatti privati, l´artista bresciano svela il suo lato più intimo in un viaggio dedicato alla madre e alla semplicità ritrovata Il prossimo 3 aprile 2026 segnerà il ritorno ufficiale di Blanco con il nuovo progetto discografico intitolato Ma´ . Questo annuncio non è arrivato con i soliti squilli di tromba del marketing aggressivo, ma attraverso un racconto visivo sussurrato che ha immediatamente catturato il cuore dei fan sui social. Il cantante ha infatti scelto di accompagnare la notizia condividendo una serie di fotografie personali molto toccanti che scavano nel suo passato più autentico. Blanco con la madre Tra le immagini pubblicate spicca un ritratto dolcissimo che ritrae un Blanco giovanissimo insieme alla madre Paola, figura centrale a cui il titolo dell´album sembra rendere un omaggio esplicito e viscerale. Questo nuovo capitolo arriva dopo mesi di attesa febbrile durante i quali l´artista ha seminato indizi preziosi attraverso tre singoli che hanno già scalato le classifiche radiofoniche. Brani come Piangere a 90 Maledetta rabbia e la struggente Anche a vent´anni si muore hanno tracciato la rotta di un disco che promette di essere il lavoro più introspettivo della sua carriera. L´estetica del progetto suggerisce un ritorno alle radici più pure. Blanco ha spiegato che in queste nuove tracce ha letteralmente messo a nudo la propria anima cercando di trasformare i ricordi d´infanzia in poesia sonora contemporanea. Le parole dell´artista riflettono una maturità nuova e consapevole che sembra voler abbracciare la fragilità invece di nasconderla dietro l´energia ribelle degli esordi. Mi ricordo che ogni tanto andavamo al cinema a vedere dei cartoni, ha raccontato Blanco con una commozione palpabile mentre descriveva i momenti semplici passati con la sua famiglia. Il cantante ha rievocato i viaggi in auto verso casa quando, dal finestrino appannato, osservava le luci della città mentre fuori faceva un freddo incredibile. Frammenti di vita quotidiana Questi frammenti di vita quotidiana rappresentano il fulcro narrativo di un disco che celebra la bellezza della vita attraverso gli occhi di un bambino protetto dall´amore materno. Ero piccolo, ma mi ricordo che continuavo a pensare che la vita è bella perché facevano tutto per farmela arrivare così, ha aggiunto l´artista con estrema gratitudine. Secondo la visione di Blanco, il percorso della crescita ci allontana inevitabilmente dalla semplicità iniziale per permetterci di esplorare nuovi orizzonti e affrontare le prime grandi tempeste interiori. Il cerchio della vita sembra però riportare l´uomo verso quel punto di partenza dove la felicità non era legata al successo ma ai piccoli gesti quotidiani. Crescendo ancora si torna al punto d´inizio, dove si è stati bene, ha osservato il cantante sottolineando come le esperienze più preziose non abbiano mai un prezzo. Il prossimo tour Per presentare il nuovo album, che arriva a tre anni di distanza dal precedente Innamorato , Blanco girerà l´Italia con la tournée Il primo tour nei palazzetti , che si svolgerà tra aprile e maggio. Ecco le date annunciate: 17.04.2026 Jesolo (VE) Palazzo del Turismo 20.04.2026 Firenze Nelson Mandela Forum 23.04.2026 Padova Kioene Arena 25.04.2026 Torino Inalpi Arena 29.04.2026 Roma Palazzo dello Sport 02.05.2026 Bari Palaflorio 05.05.2026 Eboli (SA) Palasele 08.05.2026 Bologna Unipol Arena 11.05.2026 Milano Unipol Forum 16.05.2026 Pesaro Palavitrifrigo

Ritaglio stampa ad uso esclusivo del destinatario, non riproducibile.

095047

nuovavenezia.gelocal.it
la Nuova di Venezia e Mestre

www.ecostampa.it

Luche', al via da Roma il tour nei palasport

Il nuovo capitolo live culminerà il 10 settembre all´Ippodromo di Agnano (ANSA) - ROMA, 11 MAR - Dopo aver calcato il palco del Teatro Ariston con il brano Labirinto, in gara alla 76/a edizione del Festival di Sanremo, Luchè è pronto a tornare live con il Luchè Arena Tour, al via domenica 15 marzo dal Palazzo dello Sport di Roma, già tutto esaurito. Sold out anche la prima data di Eboli (Palasele) e la seconda data di Bari (Palaflorio). Un nuovo capitolo live che attraverserà i principali palasport italiani e che culminerà il 10 settembre all´Ippodromo di Agnano a Napoli, per una data dal sapore celebrativo: la sua città, il suo pubblico, la sua storia. Un momento importante che arriva dopo un anno straordinario per l´artista: dall´uscita del suo ultimo album Il Mio Lato Peggiore (Warner Music Italy), certificato disco di platino, fino allo Stadio Diego Armando Maradona di Napoli. Intanto Labirinto (Atlantic Records Italy / Warner Music Italy) ha rapidamente scalato le classifiche dei brani più utilizzati su TikTok, a riprova del fatto che l´artista è arrivato al Festival come uno dei più ascoltati in streaming, con oltre 4 milioni di ascoltatori mensili su Spotify. Qui tutte le date prodotte e organizzate da Vivo Concerti: domenica 15 marzo Roma - Palazzo dello Sport, sold out; martedì 17 marzo Firenze - Mandela Forum; sabato 21 marzo Torino - Inalpi Arena; lunedì 23 marzo 2026 Eboli (SA) - Palasele sold out; martedì 24 marzo Eboli (SA) - Palasele; giovedì 26 marzo Messina - Palarescifina; sabato 28 marzo Bari - Palaflorio; domenica 29 marzo Bari - Palaflorio sold out; mercoledì 1 aprile Padova - Gran Teatro Geox; giovedì 2 aprile Milano - Unipol Forum; giovedì 10 settembre Napoli - Ippodromo di Agnano. (ANSA). Riproduzione riservata © La Nuova Venezia

Ritaglio stampa ad uso esclusivo del destinatario, non riproducibile.

095047-ITOMLY

Cerca qui

Sezioni Recensioni Pietre Miliari News Concerti Archivio Speciali Classifiche Forum ondacinema

Annalisa: ecco il nuovo singolo "Canzone estiva". Tutte le date dei concerti in programma nel tour

di Redazione di OndaRock 11-03-2026

Ritaglio stampa ad uso esclusivo del destinatario, non riproducibile.

095047

"Canzone estiva" è il nuovo brano inedito di Annalisa, disponibile dal 13 marzo. Il singolo prosegue il percorso aperto dall'album "Ma io sono fuoco", riprendendone il simbolismo legato al fuoco come energia creativa e capacità di reazione e trasformazione.
Il brano si muove su un doppio piano emotivo: da un lato il rapporto sentimentale con una persona, dall'altro il legame con il pubblico. L'amore raccontato è intenso e ambiguo, attraversato da tensioni che coinvolgono anche l'autopercezione e l'autostima. Il confronto con lo sguardo degli altri – che sia quello di chi si ama o dell'opinione pubblica – diventa parte integrante del racconto.
Il testo gioca con le immagini e con i giudizi opposti che spesso accompagnano la figura pubblica di un'artista. Da qui la provocazione contenuta nel verso "Mi vuoi più suora o pornodiva?", una domanda che ironizza sulle categorie con cui si tende a semplificare l'identità altrui. Il brano suggerisce invece una zona intermedia e instabile, in cui convivono versioni diverse della stessa persona.
Nelle parole della canzone:

E non cambiare discorso
Se mi chiedi come sto
Sei un maledetto elettrochoc
E poi una botta di autostima
Magari stavo meglio prima
Della tua pazza nostalgia
Andate in pace e così sia
Mi vuoi più suora o pornodiva?
Questa non è una canzone estiva

Anche il titolo gioca con le aspettative: il brano alterna momenti di tensione e aperture ritmiche pensate per la dimensione live, con passaggi che immaginano un dialogo diretto tra palco e pubblico.

Annalisa su OndaRock

Vai alla scheda artista →

RECENSIONI

Annalisa
Ma io sono fuoco

Annalisa
E poi siamo finiti nel vortice

Annalisa
Nuda

Annalisa
Se avessi un cuore

SPECIALI

Liberi dai torment(on)i

NEWS

14-12-2025

Ritaglio stampa ad uso esclusivo del destinatario, non riproducibile.
095047

Il tour nei palasport

Ad aprile Annalisa tornerà dal vivo con la seconda parte del tour "Ma noi siamo fuoco – Capitolo II". Dopo le date tra novembre e dicembre 2025, che hanno registrato numerosi sold out, il progetto live prosegue nei principali palasport italiani. Con le nuove tappe, il tour legato a "Ma io sono fuoco" arriva a 24 concerti complessivi. Biglietti su Ticketone.

Date confermate:

- 23 aprile – Genova, Palateknoship
- 25 aprile – Mantova, PalaUnical
- 28 aprile – Pesaro, Vitrifrigo Arena
- 30 aprile – Torino, Inalpi Arena
- 2 maggio – Firenze, Mandela Forum
- 4 maggio – Napoli, Palapartenope
- 9 maggio – Milano, Arena Milano
- 12 maggio – Messina, PalaRescifina
- 16 maggio – Roma, Palazzo dello Sport

Condividi su

Annalisa annuncia i nuovi concerti del tour "Ma noi siamo fuoco". Tutte le date e le informazioni sui biglietti

27-11-2025

Annalisa: la scaletta del concerto a Milano. Tutte le info e le date del tour "Ma io sono fuoco"

28-07-2025

Annalisa annuncia il suo nuovo album "Ma io sono fuoco". Le date in calendario nel tour Capitolo I

Vedi tutte →

Ritaglio stampa ad uso esclusivo del destinatario, non riproducibile.

095047

PRIMOPIANO 24

mercoledì, 11 Marzo , 26

HOME ATTUALITÀ DALL'ITALIA E DAL MONDO LAVORO MONDO POLITICA SANITÀ VIDEO NEWS

Iran, crisi petrolio e boom prezzi: sbloccate riserve per 400 milioni di barili

(Adnkronos) - Ancora un giorno di guerra in...

Energia, Rse: "Grazie a smart grid sistema elettrico più sicuro e resiliente ed energia meno cara"

(Adnkronos) - "L'Italia è leader nell'innovazione del sistema...

TonyPitony, svelata l'identità? La foto senza maschera e… la somiglianza con Matteo Salvini

(Adnkronos) - TonyPitony senza maschera o Matteo Salvini?...

La Russa: "Qualità nostre laureate è ottima, bisogna aumentare i numeri"

(Adnkronos) - "Ho ascoltato il grido di dolore...

Home › Attualità › Blanco annuncia il nuovo album MA' in uscita venerdì 3 aprile

Ritaglio stampa ad uso esclusivo del destinatario, non riproducibile.

095047

Attualità

Blanco annuncia il nuovo album MA' in uscita venerdì 3 aprile

By **Redazione-Web** - 11/03/2026 3 0

Blanco annuncia il nuovo album MA' in uscita venerdì 3 aprile

Facebook Twitter Pinterest WhatsApp

Milano, 11 mar. (askanews) – Dopo averlo anticipato con un video spoiler apparso sui suoi canali social, Blanco annuncia il nuovo album MA' in uscita venerdì 3 aprile 2026 per EMI Records Italy (Universal Music Italy), con la direzione artistica di Stefano Clessi (Eclectic Music Group), già disponibile in preorder. L'attesissimo ritorno di Blanco, ufficializzato nei mesi scorsi dall'uscita dei primi tre singoli estratti "Piangere a 90", "Maledetta rabbia" e "Anche a vent'anni si muore" – tutti ai vertici delle classifiche streaming e radio – si prepara ora a trovare piena consacrazione in questo nuovo e importante capitolo discografico, destinato a segnare una fondamentale tappa nel suo percorso artistico. MA' sarà disponibile in quattro diversi

POST POPOLARI

Ritaglio stampa ad uso esclusivo del destinatario, non riproducibile.

095047

formati: LP bianco autografato e numerato (Esclusiva Shop Universal), CD autografato e numerato (Esclusiva Shop Universal), LP bianco e CD.

Il nuovo disco sarà presentato dal vivo tra aprile e maggio 2026 durante "Il primo tour nei palazzetti" di BLANCO, prodotto e organizzato da Friends & Partners e Vivo Concerti. I biglietti sono disponibili su Ticketone e nei punti vendita abituali.

"Il primo tour nei palazzetti" 17.04.2026 Jesolo (VE) – Palazzo del Turismo 20.04.2026 Firenze – Nelson Mandela Forum 23.04.2026 Padova – Kioene Arena 25.04.2026 Torino – Inalpi Arena 29.04.2026 Roma – Palazzo dello Sport SOLD OUT 30.04.2026 Roma – Palazzo dello Sport 02.05.2026 Bari – Palaflorio SOLD OUT 03.05.2026 Bari – Palaflorio 05.05.2026 Eboli (SA) – Palasele 06.05.2026 Napoli – Palapartenope 08.05.2026 Bologna – Unipol Arena 11.05.2026 Milano – Unipol Forum SOLD OUT 13.05.2026 Milano – Unipol Forum 16.05.2026 Pesaro – Vitrifrigo Arena

Previous article
Recupero cibo non consumato: progetto Chef Express esteso in tutta Italia

Next article
Iran annuncia raid continui: tramite Hormuz neanche un litro di petrolio

ALTRI POST

ATTUALITÀ

Nyt: gli Usa responsabili dell'attacco alla scuola di Minab

New York (askanews) – Sono gli Stati Uniti i responsabili dell'attacco lanciato contro una scuola elementare iraniana avvenuto all'inizio della guerra. Lo...

11/03/2026

ATTUALITÀ

Dal 29 marzo riparte in Lombardia la stagione dei treni storici

Milano, 11 mar (askanews) – Riprende la stagione dei treni storici in Lombardia. Il primo appuntamento è per domenica 29 marzo 2026, con il "Besanino"...

11/03/2026

ATTUALITÀ

Italia e USA rafforzano la collaborazione per la Cybersicurezza

Roma, 11 mar (askanews) – Rafforza sull'asse Washington-Italia la collaborazione tra la Cyber Security Foundation e il Department of Homeland Security (Dhs). Dalla lettura...

ATTUALITÀ

Milano-Cortina, manifesto contro ogni discriminazione nello sport

Milano, 11 mar (askanews) – In occasione dei Giochi Paralimpici invernali, Fondazione Milano Cortina 2026 rinnova il suo impegno contro le discriminazioni, presentando presso la...

Nyt: gli Usa responsabili dell'attacco alla scuola di Minab

Dal 29 marzo riparte in Lombardia la stagione dei treni storici

Italia e USA rafforzano la collaborazione per la Cybersicurezza

Milano-Cortina, manifesto contro ogni discriminazione nello sport

A Padova dal 17 al 19 marzo l'European carbon farming summit

Ritaglio stampa ad uso esclusivo del destinatario, non riproducibile.

095047

Attacchi a radar e basi Usa, ecco come l'Iran cambia la guerra

(Adnkronos) - La guerra cambia, l'Iran modifica la...

Iran, il ruolo della Russia: Mosca svela le tattiche per colpire Usa e Paesi del Golfo

(Adnkronos) - Non solo informazioni di intelligence ma...

Antibiotici nemici del microbioma intestinale, l'impatto può durare fino a 8 anni: lo studio

(Adnkronos) - Gli antibiotici sono un'arma cruciale contro...

La dieta per invecchiare senza malattie, i cibi per arrivare 'sani' a 70 anni: lo studio

(Adnkronos) - Per invecchiare in salute, riducendo i...

Home › Attualità › Torino, il Festival della Felicità arriva anche in carcere

Attualità

Torino, il Festival della Felicità arriva anche in carcere

By **Redazione-Web** - 11/03/2026 3 0

Torino, il Festival della Felicità arriva anche in carcere

Ritaglio stampa ad uso esclusivo del destinatario, non riproducibile.

095047

Facebook Twitter Pinterest WhatsApp

Milano, 11 mar. (askanews) – Felicità è una parola impegnativa. A Torino, per cinque giorni, diventa un festival. Dal 13 al 17 marzo torna il Festival della Felicità, terza edizione, con un calendario che attraversa la città e porta spettacolo e incontri dove gli eventi arrivano raramente.

Il festival apre in tre luoghi dove la parola felicità suona quasi stonata: un ospedale pediatrico, il carcere delle Vallette e il quartiere più animato della notte torinese.

Il primo appuntamento è venerdì 13 marzo all'Ospedale Infantile Regina Margherita, con "Sorrisi Magici", uno spettacolo pensato per i bambini ricoverati nei reparti di oncologia e neuropsichiatria. Sul palco Mattia Bidoli, in arte Flip, prestigiatore e operatore umanitario che da anni porta la magia in ospedali, campi profughi e zone di conflitto, insieme ad altri artisti abituati a lavorare in contesti sanitari delicati, tra cui il clown Spatagnau.

Il festival farà poi tappa lunedì 16 marzo alla Casa circondariale Lorusso e Cutugno, alle Vallette, con uno spettacolo dedicato ai detenuti.

Tra questi due appuntamenti il festival passerà anche dai quartieri. Domenica 15 marzo sarà a Vanchiglia, zona molto viva della movida torinese ma segnata anche da fragilità sociali. L'idea è riportare per qualche ora piazze e spazi pubblici alle famiglie e ai bambini con uno spettacolo gratuito.

Il momento centrale arriverà martedì 17 marzo all'Inalpi Arena, con lo show "Vite – Storie di Felicità". L'appuntamento serale è già tutto esaurito, mentre al mattino l'arena ospiterà un incontro dedicato alle scuole di Torino e dell'area metropolitana.

Sul palco saliranno, tra gli altri, il fondatore del festival Walter Rolfo, lo showteller Arturo Brachetti, la voce radiofonica La Pina, il giornalista e storyteller Pablo Trincia e il creator Sebastiano Gravina.

Per Rolfo il festival nasce dalla convinzione che la felicità è una scelta quotidiana, lo sguardo con cui si affronta quello che accade. In una società dove molti bisogni materiali sono soddisfatti ma cresce una nuova forma di insoddisfazione, il rischio è scambiare i desideri per bisogni e restare inappagati da entrambi.

Il festival mette insieme storie, spettacolo e testimonianze per ricordare che la felicità è anche un fatto collettivo, oltre che un sentimento privato.

La manifestazione è realizzata con il patrocinio di Regione Piemonte, Comune di Torino, Città Metropolitana, Politecnico e Università di Torino, con il supporto di Generali Italia.

POST POPOLARI

Attacchi a radar e basi Usa, ecco come l'Iran cambia la guerra

Iran, il ruolo della Russia: Mosca svela le tattiche per colpire Usa e Paesi del Golfo

Antibiotici nemici del microbioma intestinale, l'impatto può durare fino a 8 anni: lo studio

La dieta per invecchiare senza malattie, i cibi per arrivare 'sani' a 70 anni: lo studio

Asus lancia ExpertBook Ultra, laptop ultraleggero per l'era AI

Ritaglio stampa ad uso esclusivo del destinatario, non riproducibile.

095047

www.ecostampa.it

Blanco annuncia il nuovo album MA' in uscita venerdì 3 aprile

Ritaglio stampa ad uso esclusivo del destinatario, non riproducibile.

095047-ITOMLY

Leggi anche

A Padova dal 17 al 19 marzo l'European carbon farming summit

Consiglio Ue-Parlamento: posizione negoziale su statistiche pesca

Iran annuncia raid continui: tramite Hormuz neanche un litro di petrolio

Blanco annuncia il nuovo album MA' in uscita venerdì 3 aprile

Redazione
11 Marzo 2026, 16:32

Già pubblicati nei mesi scorsi i primi tre singoli estratti

Milano, 11 mar. (askanews) – Dopo averlo anticipato con un video spoiler apparso sui suoi canali social, Blanco annuncia il nuovo album MA' in uscita venerdì 3 aprile 2026 per EMI Records Italy (Universal Music Italy), con la direzione artistica di Stefano Clessi (Eclectic Music Group), già disponibile in preorder.
L'attesissimo ritorno di Blanco, ufficializzato nei mesi scorsi dall'uscita dei primi tre singoli estratti "Piangere a

Ritaglio stampa ad uso esclusivo del destinatario, non riproducibile.
095047-ITOMLY

www.ecostampa.it

90", "Maledetta rabbia" e "Anche a vent'anni si muore" – tutti ai vertici delle classifiche streaming e radio – si prepara ora a trovare piena consacrazione in questo nuovo e importante capitolo discografico, destinato a segnare una fondamentale tappa nel suo percorso artistico. MA' sarà disponibile in quattro diversi formati: LP bianco autografato e numerato (Esclusiva Shop Universal), CD autografato e numerato (Esclusiva Shop Universal), LP bianco e CD.

Il nuovo disco sarà presentato dal vivo tra aprile e maggio 2026 durante "Il primo tour nei palazzetti" di BLANCO, prodotto e organizzato da Friends & Partners e Vivo Concerti. I biglietti sono disponibili su Ticketone e nei punti vendita abituali.

"Il primo tour nei palazzetti" 17.04.2026 Jesolo (VE) – Palazzo del Turismo 20.04.2026 Firenze – Nelson Mandela Forum 23.04.2026 Padova – Kioene Arena 25.04.2026 Torino – Inalpi Arena 29.04.2026 Roma – Palazzo dello Sport SOLD OUT 30.04.2026 Roma – Palazzo dello Sport 02.05.2026 Bari – Palaflorio SOLD OUT 03.05.2026 Bari – Palaflorio 05.05.2026 Eboli (SA) – Palasele 06.05.2026 Napoli – Palapartenope 08.05.2026 Bologna – Unipol Arena 11.05.2026 Milano – Unipol Forum SOLD OUT 13.05.2026 Milano – Unipol Forum 16.05.2026 Pesaro – Vitrifrigo Arena

Iscriviti alla nostra Newsletter

Iscriviti alla nostra newsletter per non perdere le ultime novità

Iscriviti Ora

© 2026 | Ediservice s.r.l. 95126 Catania – Via Principe Nicola, 22 – P.IVA: 01153210875 – Cciaa Catania n. 01153210875 – Quotidiano di Sicilia usufruisce dei contributi di cui al D.lgs n. 70/2017

Chi SiamoFondazione Etica e Valori Marilù TreguaFondatore Carlo Alberto TreguaLavora con noiGerenza

Privacy PolicyPreferenze Privacy

Ritaglio stampa ad uso esclusivo del destinatario, non riproducibile.

095047-ITOMLY

www.ecostampa.it

Torino, il Festival della Felicità arriva anche in carcere

Leggi anche

Torino, il Festival della Felicità arriva anche in carcere

Conte "Meloni bella addormentata ma su magistrati

Ritaglio stampa ad uso esclusivo del destinatario, non riproducibile.

095047-ITOMLY

www.ecostampa.it

Redazione
11 Marzo 2026, 23:34

Dal 13 al 17 marzo. Inalpi Arena sold out

Milano, 11 mar. (askanews) – Felicità è una parola impegnativa. A Torino, per cinque giorni, diventa un festival. Dal 13 al 17 marzo torna il Festival della Felicità, terza edizione, con un calendario che attraversa la città e porta spettacolo e incontri dove gli eventi arrivano raramente.

Il festival apre in tre luoghi dove la parola felicità suona quasi stonata: un ospedale pediatrico, il carcere delle Vallette e il quartiere più animato della notte torinese.

Il primo appuntamento è venerdì 13 marzo all'Ospedale Infantile Regina Margherita, con "Sorrisi Magici", uno spettacolo pensato per i bambini ricoverati nei reparti di oncologia e neuropsichiatria. Sul palco Mattia Bidoli, in arte Flip, prestigiatore e operatore umanitario che da anni porta la magia in ospedali, campi profughi e zone di conflitto, insieme ad altri artisti abituati a lavorare in contesti sanitari delicati, tra cui il clown Spatagnau.

Il festival farà poi tappa lunedì 16 marzo alla Casa circondariale Lorusso e Cutugno, alle Vallette, con uno spettacolo dedicato ai detenuti.

Tra questi due appuntamenti il festival passerà anche dai quartieri. Domenica 15 marzo sarà a Vanchiglia, zona molto viva della movida torinese ma segnata anche da fragilità sociali. L'idea è riportare per qualche ora piazze e spazi pubblici alle famiglie e ai bambini con uno spettacolo gratuito.

Il momento centrale arriverà martedì 17 marzo all'Inalpi Arena, con lo show "Vite – Storie di Felicità". L'appuntamento serale è già tutto esaurito, mentre al mattino l'arena ospiterà un incontro dedicato alle scuole di Torino e dell'area metropolitana.

Sul palco saliranno, tra gli altri, il fondatore del festival Walter Rolfo, lo showteller Arturo Brachetti, la voce radiofonica La Pina, il giornalista e storyteller Pablo Trincia e il creator Sebastiano Gravina.

Per Rolfo il festival nasce dalla convinzione che la felicità è una scelta quotidiana, lo sguardo con cui si affronta quello che accade. In una società dove molti bisogni materiali sono soddisfatti ma cresce una nuova forma di insoddisfazione, il rischio è scambiare i desideri per bisogni e restare inappagati da entrambi.

Il festival mette insieme storie, spettacolo e testimonianze per ricordare che la felicità è anche un fatto collettivo, oltre che un sentimento privato.

La manifestazione è realizzata con il patrocinio di Regione Piemonte, Comune di Torino, Città Metropolitana, Politecnico e Università di Torino, con il supporto di Generali Italia.

provetta giurista"

Iran, via libera da Parlamento a risoluzione maggioranza su comunicazioni Meloni

Meteo in Sicilia, giovedì il sole poi nel week end torna il brutto tempo: le previsioni

Ritaglio stampa ad uso esclusivo del destinatario, non riproducibile.

095047-ITOMLY

Cerca... ACQUISTA Quotidiano Motori Oroscopo

il Quotidiano del Sud l'ALTRAVOCE

HOME NAZIONALE CALABRIA BASILICATA CAMPANIA PUGLIA

Blanco annuncia il nuovo album MA' in uscita venerdì 3 aprile

| 11 MARZO 2026 15:47 | 0 commenti

Askanews

1 minuto per la lettura

Milano, 11 mar. (askanews) – Dopo averlo anticipato con un video spoiler apparso sui suoi canali social, Blanco annuncia il nuovo album MA' in uscita venerdì 3 aprile 2026 per EMI Records Italy (Universal Music Italy), con la direzione artistica di Stefano Clessi (Eclectic Music Group), già disponibile in preorder.
L'attesissimo ritorno di Blanco, ufficializzato nei mesi scorsi dall'uscita dei primi tre singoli estratti "Piangere a 90", "Maledetta rabbia" e "Anche a vent'anni si muore" – tutti ai vertici delle classifiche streaming e radio – si prepara ora a trovare piena consacrazione in questo nuovo e importante capitolo discografico, destinato a segnare una fondamentale tappa nel suo percorso artistico.
MA' sarà disponibile in quattro diversi formati: LP bianco autografato e numerato (Esclusiva Shop Universal), CD autografato e numerato (Esclusiva Shop Universal), LP bianco e CD.

Il nuovo disco sarà presentato dal vivo tra aprile e maggio 2026 durante "Il primo tour nei palazzetti" di BLANCO, prodotto e organizzato da Friends & Partners e Vivo Concerti. I biglietti sono disponibili su Ticketone e nei punti vendita abituali.

"Il primo tour nei palazzetti"
17.04.2026 Jesolo (VE) – Palazzo del Turismo 20.04.2026 Firenze – Nelson Mandela Forum 23.04.2026 Padova – Kioene Arena 25.04.2026 Torino – Inalpi Arena
29.04.2026 Roma – Palazzo dello Sport SOLD OUT 30.04.2026 Roma – Palazzo dello Sport 02.05.2026 Bari – Palaflorio SOLD OUT 03.05.2026

Cerca nell'Archivio
Cerca...
All Giornalisti
All Sezioni
All Province
All Argomenti
All Temi
Conferma

Ultimi articoli
Libri, arriva Il Potere di LinkedIn di Davide Caiazzo
MO, Siciliotti (commercialisti): Accise misura regressiva
Immobile confiscato ai Mancuso a Nicotera, la Giunta punta ad un presidio dei carabinieri

Archivio articoli
Marzo 2026
Febbraio 2026
Gennaio 2026
Dicembre 2025
Novembre 2025
Ottobre 2025
Settembre 2025
Agosto 2025

SFOGLIA

Ritaglio stampa ad uso esclusivo del destinatario, non riproducibile.

095047-ITOMLY

Bari – Palaflorio 05.05.2026 Eboli (SA) – Palasele 06.05.2026 Napoli – Palapartenope 08.05.2026 Bologna – Unipol Arena 11.05.2026 Milano – Unipol Forum SOLD OUT 13.05.2026 Milano – Unipol Forum 16.05.2026 Pesaro – Vitrifrigo Arena

COPYRIGHT
Il Quotidiano del Sud © - RIPRODUZIONE RISERVATA

Invia commento

Invia commento

Luglio 2025
Giugno 2025
Maggio 2025
Aprile 2025
Marzo 2025
Febbraio 2025
Gennaio 2025
Dicembre 2024
Novembre 2024
Ottobre 2024
Settembre 2024
Agosto 2024
Luglio 2024
Giugno 2024
Maggio 2024
Aprile 2024
Marzo 2024
Febbraio 2024
Gennaio 2024
Dicembre 2023
Novembre 2023
Ottobre 2023
Settembre 2023
Agosto 2023
Luglio 2023
Giugno 2023
Maggio 2023
Aprile 2023
Marzo 2023
Febbraio 2023
Gennaio 2023
Dicembre 2022
Novembre 2022
Ottobre 2022
Settembre 2022
Agosto 2022
Luglio 2022
Giugno 2022
Maggio 2022
Aprile 2022
Marzo 2022

Ritaglio stampa ad uso esclusivo del destinatario, non riproducibile.
095047-1T0MLY

RADIOSTUDIO90ITALIA.IT

www.ecostampa.it

TORINO, IL FESTIVAL DELLA FELICITÀ ARRIVA ANCHE IN CARCERE

Milano, 11 mar. (askanews) – Felicità è una parola impegnativa. A Torino, per cinque giorni, diventa un festival. Dal 13 al 17 marzo torna il Festival della Felicità, terza edizione, con un calendario che attraversa la città e porta spettacolo e incontri dove gli eventi arrivano raramente.

Il festival apre in tre luoghi dove la parola felicità suona quasi stonata: un ospedale pediatrico, il carcere delle Vallette e il quartiere più animato della notte torinese.

Il primo appuntamento è venerdì 13 marzo all'Ospedale Infantile Regina Margherita, con "Sorrisi Magici", uno spettacolo pensato per i bambini ricoverati nei reparti di oncologia e neuropsichiatria. Sul palco Mattia Bidoli, in arte Flip, prestigiatore e operatore umanitario che da anni porta la magia in ospedali, campi profughi e zone di conflitto, insieme ad altri artisti abituati a lavorare in contesti sanitari delicati, tra cui il clown Spatagnau.

Il festival farà poi tappa lunedì 16 marzo alla Casa circondariale Lorusso e Cutugno, alle Vallette, con uno spettacolo dedicato ai detenuti.

Tra questi due appuntamenti il festival passerà anche dai quartieri. Domenica 15 marzo sarà a Vanchiglia, zona molto viva della movida torinese ma segnata anche da fragilità sociali. L'idea è riportare per qualche ora piazze e spazi pubblici alle famiglie e ai bambini con uno spettacolo gratuito.

Il momento centrale arriverà martedì 17 marzo all'Inalpi Arena, con lo show "Vite – Storie di Felicità". L'appuntamento serale è già tutto esaurito, mentre al mattino l'arena ospiterà un incontro dedicato alle scuole di Torino e dell'area metropolitana.

Ritaglio stampa ad uso esclusivo del destinatario, non riproducibile.
095047

Sul palco saliranno, tra gli altri, il fondatore del festival Walter Rolfo, lo showteller Arturo Brachetti, la voce radiofonica La Pina, il giornalista e storyteller Pablo Trincia e il creator Sebastiano Gravina.

Per Rolfo il festival nasce dalla convinzione che la felicità è una scelta quotidiana, lo sguardo con cui si affronta quello che accade. In una società dove molti bisogni materiali sono soddisfatti ma cresce una nuova forma di insoddisfazione, il rischio è scambiare i desideri per bisogni e restare inappagati da entrambi.

Il festival mette insieme storie, spettacolo e testimonianze per ricordare che la felicità è anche un fatto collettivo, oltre che un sentimento privato.

La manifestazione è realizzata con il patrocinio di Regione Piemonte, Comune di Torino, Città Metropolitana, Politecnico e Università di Torino, con il supporto di Generali Italia.

ON AIR:

[joan-now-playing]

TORINO, IL FESTIVAL DELLA FELICITÀ ARRIVA ANCHE IN CARCERE
11 MARZO 2026

IRAN, VIA LIBERA DA PARLAMENTO A RISOLUZIONE MAGGIORANZA SU COMUNICAZIONI MELONI
11 MARZO 2026

GOLF, QUINTETTO AZZURRO AL WOMEN'S AUSTRALIAN OPEN
11 MARZO 2026

CICLISMO, TIRRENO-ADRIATICO, TAPPA AD ANDRESEN
11 MARZO 2026

CALCIO ITALIANO: "BOLOGNA-ROMA OCCASIONE PER CRESCERE"
11 MARZO 2026

Regolamento Giochi Telefonici | Privacy - Cookie - Aggiorna preferenze Cookie

STUDIO 90 S.R.L. - Tel.: **095 242420** - 95128 CATANIA - VIA GIUSEPPE PATANE' 15
P.iva : 02740000878 Iscrizione Reg. Imprese di Catania n. 02740000878
Capitale Sociale: € 50.000,00 i.v.
Proprietà Traguardi s.r.l. P.IVA 04687940876
In data 30/07/2020 abbiamo ricevuto €18.109,79 quale contributo radiofonico extra gettito RAI 2018
Copyright© 2019/2022 - Tutti i diritti sono riservati.

DISPONIBILE SU Google Play
Scarica su App Store

Esclusivista per la tua pubblicità Traguardi 095 24 24 20 - 095 21 63 194

credit: Web Agency Emmè

ASCOLTA LA DIRETTA
MESSAGGIA CON LA RADIO IN DIRETTA

Ritaglio stampa ad uso esclusivo del destinatario, non riproducibile.
095047

Notizia

16:20 - 11/03/2026 Stampa

(ANSA) - ROMA, 11 MAR - Domani Achille Lauro è di scena alla Kioene Arena di Padova, i Marlene Kuntz suonano al New Age Club di Roncade (TV), Angelina Mango è di scena al Teatrro Team di Bari, Nek al Teatro Dis Play Brixia Forum di Brescia, Giorgio Poi canta all'Estragon di Bologna, Chiara Civello al Blue Note di Milano. Venerdì Nek replica al al Teatro Dis Play Brixia Forum di Brescia, Giorgia fa tappa all'Inalpi Arena di Torino, Olly è in concerto alla Vitrifrigo Arena di Pesaro, Giovanni Lindo Ferretti è in cartellone al Teatro Colosseo di Torino. Sabato Achille Lauro è in concerto alla Inalpi Arena di Torino, Nek si esibisce al Teatro Galleria di Legnano, la Bandabardò suona al Circolo Magnolia di Segrate (MI), Umberto Tozzi fa tappa al Mandela Forum di Firenze, Girogio Poi all'Atlantico Live di Roma. Domenica Luchè è di scena al Palazzo dello Sport di Roma, Giorgio Poi al Duel Club di Pozzuoli (NA), Flavio Giurato all'Officina degli Esordi di Bari. Lunedì Achille Lauro è all'Unipol Forum di Assago (MI), Giorgia al Palazzo dello Sport di Roma, Olly alla Unipol Arena di Casalecchio di Reno (BO), Angelina Mango al Teatro Colosseo di Torino, Gegè Munari al Forum Theatre di Roma. Martedì Achille Lauro replica all'Unipol Forum di Assago (MI), Gigi D'Alessio si esibisce al Palazzo dello Sport di Roma in un concerto che avrà come ospiti i Kolors, Nek è in programma al Teatro Augusteo di Napoli, Luchè al Mandela Forum di Firenze, Mara Sattei all'Hacienda di Roma, il Grupo Compay Segundo suona invece al Cinema Teatro Massimo di Pescara, il leggendario Steve Gadd è in cartellone al Blue Note di Milano. Mercoledì Gigi D'Alessio replica al Palazzo dello Sport di Roma, Giorgia è invece di scena al Palaflorio di Bari, Olly alla Inalpi Arena di Torino, Umberto Tozzi canta all'Unipol Forum di Assago (MI), i Calibro 35 suonano al Forum Theatre di Roma, Angelina Mango canta al Teatro EuropAuditorium di Bologna, il Grupo Compay Segundo è in cartellone al Teatro Comunale Ebe Stignani di Imola (BO). (ANSA).

ENHANCED BY Gc

NOTIZIE DEL GIORNO

Archivio notizie

Link

Ritaglio stampa ad uso esclusivo del destinatario, non riproducibile.

095047

Annalisa, il nuovo singolo è Canzone estiva, ad aprile il tour nei palasport

Di **Eduardo Giometti** - 11 Marzo 2026

Annalisa

Canzone estiva è il titolo del brano inedito di Annalisa, che accompagnerà il tour nei

ultimi articoli

ultime di cinema

Ritaglio stampa ad uso esclusivo del destinatario, non riproducibile.

095047

palasport

Canzone estiva è il titolo del brano inedito di **Annalisa**, che esce il **13 marzo** (Atlantic/Warner *Music Italy)* dopo il successo degli ultimi progetti che l'hanno consacrata ancora una volta tra le artiste più influenti del pop italiano contemporaneo.

Il nuovo singolo si inserisce nel percorso aperto dall'album ***Ma io sono fuoco***, riprendendone il tema e tornando sul simbolo del fuoco inteso come scintilla creativa e, soprattutto, come capacità di reazione e trasformazione. È una canzone d'amore a strati che si muove in due diverse direzioni: l'amore verso una persona, ma anche l'amore verso il pubblico.

Ed è un amore viscerale, esplosivo, non di facile comprensione, ma di certo profondo, legato a filo doppio persino con l'amore per se stessi e con l'autostima. Perché affrontare l'opinione di chi ami, così come l'opinione pubblica, non è sempre qualcosa di leggero, anzi.

Siamo ciò che ci sentiamo di essere, ma anche ciò che vedono gli altri, con tante, tantissime paia di occhi; qualunque versione può essere giudicata nel modo opposto e viceversa, anche se tutti stanno osservando la stessa persona.

Da qui l'idea della provocazione ***Mi vuoi più suora o pornodiva?***, ironizzando ed estremizzando con lo stesso linguaggio del giudizio, ma conoscendo però già la risposta: l'unica via è sempre il darsi per come si è, essendo entrambe e nessuna, collocata in un personalissimo e disordinato equilibrio precario che si trova nel mezzo.

Ricordando anche che la scelta di quale versione vedere racconta una piccola parte di chi è osservato, mentre racconta moltissimo di chi osserva.

"E non cambiare discorso Se mi chiedi come sto Sei un maledetto elettrochoc E poi una botta di autostima Magari stavo meglio prima Della tua pazza nostalgia Andate in pace e così sia Mi vuoi più suora o pornodiva? Questa non è una canzone estiva"

E se anche il titolo gioca e confonde le aspettative, il brano si muove su un'intensità ritmica che passa da vuoti intensi a pieni dagli ampi spazi, pensati immaginando l'interazione dal palco tra pubblico e artista, rimanendo volutamente personale, indecifrabile. Decide chi ascolta, come sempre.

Ad aprile Annalisa sarà sui palchi dei principali palasport d'Italia con il capitolo II del tour che **vede già alcune date sold out che raddoppiano.** Per info.

Il calendario completo

23 aprile **GENOVA** – PALATEKNOSHIP

25 aprile **MANTOVA –** PALAUNICAL- **SOLD OUT**

26 aprile – **MANTOVA** – PALAUNICAL

28 aprile **PESARO** – PALAVITRIFRIGO

Grand Ciel, recensione: il peso dell'ambizione e il silenzio dei cantieri...

Enrico Scoccimarro - 9 Marzo 2026

La nostra recensione di Grand Ciel, diretto da Akihiro Hata: l'ambiguità morale all'ombra dei cantieri del futuro Presentato alla 82. Mostra Internazionale d'Arte Cinematografica di...

Scream 7, recensione: Neve Campbell e Courteney Cox tra nostalgia e...
9 Marzo 2026

Se solo potessi ti prenderei a calci: Rose Byrne è una...
7 Marzo 2026

ultime di serie tv

Lea Gavino, Guerrieri video intervista: «Consuelo è iperperfomativa, Gassmann mi ha...

Ivan Zingariello - 9 Marzo 2026

La nostra intervista a Lea Gavino, nel cast della serie Rai Guerrieri – La regola dell'equilibrio nel ruolo della giovane praticante Consuelo Favia Vi presentiamo...

Alessandro Gassmann, Guerrieri video intervista: «Anche i giudici si possono emozionare,...
9 Marzo 2026

Ritaglio stampa ad uso esclusivo del destinatario, non riproducibile.

095047

30 aprile **TORINO** – INALPI ARENA

02 maggio **FIRENZE** – MANDELA FORUM

04 maggio **NAPOLI** – PALAPARTENOPE

09 maggio **MILANO –** UNIPOL DOME

12 maggio **MESSINA** – PALARESCIFINA – **SOLD OUT**

13 maggio **MESSINA –** PALARESCIFINA

16 maggio **ROMA –** PALAZZO DELLO SPORT

Condividi:

Annalisa

Articolo precedente

Enrico Nigiotti annuncia il tour Maledetti Innamorati da giugno in poi

Articolo successivo

Cosmo live con un tour al mattino, le prime date estive

Eduardo Giometti

Laureato in discipline dello spettacolo e della comunicazione di Pisa con una tesi dal titolo: Talent show: musica a servizio dello spettacolo. Appassionato di musica, soprattutto italiana,e di concerti.

articoli correlati altro dall'autore

Guerrieri – La regola dell'equilibrio, recensione prima puntata: dai romanzi di...

9 Marzo 2026

ultime di musica

I Nu Genea annunciano il nuovo album People of the Moon

Eduardo Giometti - 11 Marzo 2026

I Nu Genea annunciano il nuovo album People of the Moon che porteranno dal vivo nel tour europeo estivo Dopo l'atteso ritorno dello scorso giugno...

Rancore torna con l'album Tarek da colorare, live a Roma e...

11 Marzo 2026

Sarafine annuncia le prime date del tour estivo 2026

11 Marzo 2026

ultime di teatro

Ritaglio stampa ad uso esclusivo del destinatario, non riproducibile.

095047

www.ecostampa.it

STRANOTIZIE.IT

Musica

Blanco lancia il nuovo album e tour nei palazzetti italiani

stranotizie 11 Marzo 2026 | 02:40

PIÙ POPOLARI

"Ora sta con lui" Angelina Mango e il cantante italiano insieme
15 Gennaio 2025

Loredana Bertè: il suo compagno e la sua lotta contro la malattia
16 Novembre 2024

Ritaglio stampa ad uso esclusivo del destinatario, non riproducibile.

095047

www.ecostampa.it

De Martino, il chirurgo dei vip svela: 'I segreti dei ritocchini'
21 Dicembre 2024

"Finite le speranze" Eleonora Giorgi, il triste annuncio: le parole dell'attrice
13 Gennaio 2025

Carica altri

Blanco ha appena annunciato il suo nuovo album intitolato "MA'", in arrivo in tutti gli store e sulle piattaforme digitali. I fan hanno potuto anticipare l'uscita grazie a un video condiviso sui social.

Questo album, pubblicato da EMI Records Italy e con la direzione artistica di Stefano Clessi, rappresenta un'importante tappa nella carriera del cantautore. "MA'" arriva dopo il grande successo dei singoli "Piangere a 90", "Maledetta rabbia" e "Anche a vent'anni si muore", i quali hanno dominato le classifiche e preparato il terreno per un progetto molto atteso.

La copertina dell'album è già stata svelata e l'album è disponibile in pre-order in quattro formati speciali: LP bianco autografato e numerato, CD autografato e numerato, insieme alle versioni standard in LP e CD.

Ritaglio stampa ad uso esclusivo del destinatario, non riproducibile.

095047

www.ecostampa.it

In concomitanza con il lancio di "MA'", Blanco partirà per il suo primo tour nei palazzetti, che attraverserà tutta Italia. Il tour, organizzato da Friends & Partners e Vivo Concerti, ha già registrato un notevole successo, con diverse date già sold out.

Le date del tour includono:

– 17 aprile: Jesolo (VE) – Palazzo del Turismo
– 20 aprile: Firenze – Nelson Mandela Forum
– 23 aprile: Padova – Kioene Arena
– 25 aprile: Torino – Inalpi Arena
– 29 aprile: Roma – Palazzo dello Sport (SOLD OUT)
– 30 aprile: Roma – Palazzo dello Sport
– 2 maggio: Bari – Palaflorio (SOLD OUT)
– 3 maggio: Bari – Palaflorio
– 5 maggio: Eboli (SA) – Palasele
– 6 maggio: Napoli – Palapartenope
– 8 maggio: Bologna – Unipol Arena
– 11 maggio: Milano – Unipol Forum (SOLD OUT)
– 13 maggio: Milano – Unipol Forum
– 16 maggio: Pesaro – Vitrifrigo Arena

I biglietti sono disponibili su TicketOne e nei punti vendita abituali.

Per info su concerti e biglietti, visita TicketOne.

TAGS Blanco classifica musicale Concerti EMI Records musica italiana nuovo album pre-order Tour

Articolo precedente
Lo straniero di Ozon: il capolavoro di Camus al cinema

ARTICOLI CORRELATI

Luchè infiamma la Sicilia con il suo atteso Arena Tour
Duo Piana-Tallini in concerto a Catanzaro: jazz d'autore
Romagna in fiore: la musica che rigenera il territorio

LASCIA UN COMMENTO

Commento:

Ritaglio stampa ad uso esclusivo del destinatario, non riproducibile.
095047

www.ecostampa.it

Nome:*

Email:*

Sito Web:

☐ Salva il mio nome, email e sito web in questo browser per la prossima volta che commento.

Pubblica Commento

SCELTI DA NOI

Dubai: Drone ferma voli e provoca evacuazione dei passeggeri
8 Marzo 2026

Torneo di Tennis a Madignano per Combattere la Violenza
9 Marzo 2026

Mare Fuori 6: Carmine Recano Rivela Sorprese Incredibili!
4 Marzo 2026

POST POPOLARI

Tony Effe, il presunto motivo per cui gli è stata tolta la collana: "20 mila euro"
20 Febbraio 2025

GF: Jessica incoraggia Tommaso riguardo Mariavittoria
9 Dicembre 2024

Conflitto Nero: Scontro Imminente con Salvini e Tajani
29 Novembre 2024

CATEGORIE POPOLARI

Video	5945
Attualità	5840
Gossip	5301
Spettacolo	5119
Politica	4249
Sport	3660
Economia	3184
Tecnologia	2839

STRANOTIZIE.IT

CHI SIAMO

Siamo un portale di notizie che pubblica articoli verificati da fonti affidabili. Trattiamo diversi temi per offrirti un'esperienza informativa semplice e coinvolgente, potenziata da strumenti digitali all'avanguardia. **Entra nella nostra community** e aiuta a costruirne un futuro sempre più ricco e appassionante!

Per qualsiasi richiesta, visita la nostra pagina Contatti.

SEGUICI SUI SOCIAL

© StraNotizie.it. Diritti riservati agli autori.

Privacy Policy Cookie Policy Disclaimer Amazon Affiliate Contatti

Ritaglio stampa ad uso esclusivo del destinatario, non riproducibile.
095047

sky | Esplora tutte le offerte Sky OFFERTE SKY

MUSICA

Achille Lauro in concerto a Bari, la possibile scaletta

10 mar 2026 - 17:38

©Getty

Bari ha accolto uno degli appuntamenti musicali più attesi, una delle due date dell'artista romano nel capoluogo pugliese. Dopo il concerto di ieri sera, stasera va in scena la seconda data al Palaflorio. Si tratta del tour *Per sempre noi*, i cui spettacoli, annunciati oltre un anno fa, hanno registrato il tutto esaurito quasi immediatamente. Il tour lo porterà per i palazzetti di tutta Italia, e che regalerà ai fan un viaggio nella sua intera carriera. Ecco la lista di brani che probabilmente la star offrirà ai fan

Bari, dopo aver accolto ieri (9 marzo 2026) uno degli appuntamenti musicali più attesi della stagione, questa sera (10 marzo) si appresta a dare il la al secondo capitolo della doppia data barese di Achille Lauro.
L'artista romano è arrivato nel capoluogo pugliese con due concerti consecutivi al Palaflorio, in programma il 9 e il 10 marzo 2026, tappe del tour *Per sempre noi*. Gli spettacoli, annunciati oltre un anno fa, hanno registrato il tutto esaurito quasi immediatamente, confermando l'attenzione e l'entusiasmo che continuano a circondare l'artista romano.

Ritaglio stampa ad uso esclusivo del destinatario, non riproducibile.

095047

Alla vigilia della prima serata, Achille Lauro aveva scelto di accendere ulteriormente l'attesa dei fan con un messaggio pubblicato su Instagram poche ore prima del concerto. "Bari, oggi è il nostro giorno. Stasera, durante il concerto, ho un annuncio incredibile anche per te". Una dichiarazione che ha immediatamente alimentato la curiosità del pubblico, già pronto a riempire il Palaflorio.

Dopo il doppio sold out al Circo Massimo dell'estate 2025, **Achille Lauro** (FOTO) **ha deciso di portare il suo show nelle arene al coperto di tutta Italia con il *Palazzetti Live 2026***, partito il 4 marzo da Eboli e destinato a toccare le principali città del Paese nelle prossime settimane.

Achille Lauro, la possibile scaletta di Bari

Di seguito trovate la possibile lista di canzoni che canterà Achille Lauro a Bari:

1. *Amor*
2. *Bam bam twist*
3. *Dannata San Francisco*
4. *1969*
5. *Senza una stupida storia*
6. *Solo noi*
7. *Marilù*
8. *Perdutamente*
9. *Cristina*
10. *Walk Of Fame*
11. *Me ne frego*
12. *Amore Disperato*
13. *Rolls Royce*
14. *Che sarà*
15. *16 Marzo*
16. *Maleducata*
17. *Domenica*
18. *Pessima*
19. *Cadillac*
20. *Bvlgari*
21. *Thoiry*
22. *Barabba III*
23. *Nati da una costola*
24. *C'est la vie*
25. *In viaggio verso il Paradiso (nuovo singolo in uscita il 20 marzo)*
26. *Incoscienti giovani*

Ritaglio stampa ad uso esclusivo del destinatario, non riproducibile.
095047

Sanremo, Achille Lauro canta Perdutamente in ricordo Crans Montana

La scaletta e lo show

Ricordiamo che la scaletta ufficiale del tour *Palazzetti Live 2026* non è stata pubblicata dall'organizzazione (e parte della sorpresa dello show è non sapere esattamente cosa aspettarsi). Tuttavia, partendo dalla scaletta del Circo Massimo 2025, dai singoli dell'album *Comuni Mortali* e dalle scalette delle prime date del tour (incominciato lo scorso 4 marzo), è possibile tracciare un quadro attendibile dei brani attesi. Inoltre, la scaletta del concerto a Bari andato in scena ieri sera dice molto di quello che attende il pubblico nel capoluogo pugliese tra poco.

La scaletta si sviluppa come un percorso cronologico a ritroso: si parte dai brani più recenti per risalire gradualmente verso i classici della carriera, con *Rolls Royce*, *Me ne frego* e *16 marzo* che storicamente funzionano da momento collettivo ad alto voltaggio. Il finale è riservato ai brani più iconici, in un crescendo che nei concerti precedenti ha portato la sala a cantare in coro per gli ultimi venti minuti.
In scaletta sono attesi i brani dell'ultimo progetto discografico, tra cui *Amore Disperato*, *Mortali*, *Amor*, *Incoscienti giovani* e *Senza una stupida storia*. La scaletta attesa copre dunque l'intera discografia, da *1969* e *Bam Bam Twist* dei primi album fino ai brani più recenti, con un filo narrativo che Lauro stesso ha descritto come "**la storia di un uomo che cerca di capire dove finisce il personaggio e dove comincia l'uomo"**.

Le date del tour

Il tour di Achille Lauro ha preso il via il 4 marzo dal Palasele di Eboli, per proseguire il 6 e 7 marzo a Roma al Palazzo dello Sport, il 9 e 10 marzo a Bari al Palaflorio, il 12 marzo a Padova alla Kioene Arena, il 14 e 24 marzo a Torino all'Inalpi Arena, il 16, 17 e 27 marzo ad Assago all'Unipol Forum, il 20 e 29 marzo a Casalecchio di Reno all'Unipol Arena e il 21 e 22 marzo a Firenze al Nelson Mandela Forum. Molte date hanno già registrato il sold out, con raddoppi a Bari, Firenze, Torino, Bologna e una terza data aggiunta a Milano a conferma dell'affetto del pubblico.

Perché una canzone di Lauro è diventata simbolo di Crans Montana

La carriera di Achille Lauro

Da protagonista del mondo urban-street, **Achille Lauro** è diventato rapidamente icona glam, punk-rocker, pop star e autore in grado di smantellare ogni stereotipo, sempre pronto a rinnovarsi e a muoversi facilmente tra generi ed epoche nel mondo della musica, del fashion e dell'arte. Nel 2026 ha partecipato al Festival di Sanremo come co-conduttore, dopo le partecipazioni in gara con *Rolls Royce e Me ne frego* e del 2021 come super ospite, portando quest'anno la ballad *Incoscienti giovani*, ispirata a una storia vera nata ai bordi del Grande Raccordo Anulare della Capitale. Nel 2024 ha partecipato come giudice a *X Factor*, segnando un record assoluto nella storia del programma e portando tutta la sua squadra in finale. A dicembre dello stesso anno è uscito il docufilm *Ragazzi Madre – L'Iliade*, disponibile su Prime Video,

Ritaglio stampa ad uso esclusivo del destinatario, non riproducibile.

095047

che racconta i dieci anni di carriera dell'artista. Il suo album *Comuni Mortali* rappresenta un nuovo percorso ispirato ai grandi nomi del cantautorato italiano, frutto di una lunga permanenza tra Los Angeles e New York, dove si è concesso il tempo per produrre e scrivere il suo lavoro più intimo. E il pubblico, evidentemente, ha risposto.

Perché una canzone di Lauro è diventata simbolo di Crans Montana

FOTOGALLERY

©Getty

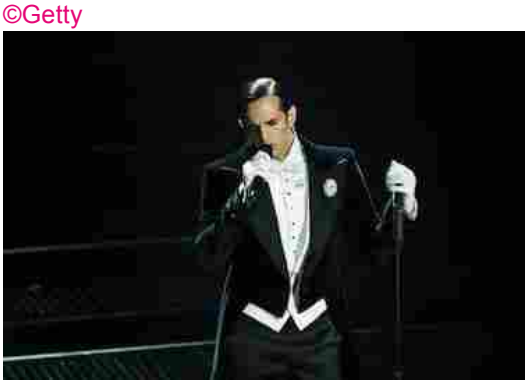

1/12

SPETTACOLO

Sanremo 2026, Achille Lauro per la prima volta in conduzione. FOTO

La seconda serata della kermesse sanremese vedrà al fianco di Carlo Conti e Laura Pausini un'artista poliedrico, dall'animo punk e dai modi eleganti. Si tratta di Achille Lauro che ormai a Sanremo è di casa. Questa volta, però, non parteciperà come concorrente in gara ma sarà "soltanto un umile conduttore" come ha lui stesso dichiarato dopo l'annuncio ufficiale del direttore artistico

VAI ALLA FOTOGALLERY

→

TAG:

- ACHILLE LAURO

PUBBLICITÀ

Ritaglio stampa ad uso esclusivo del destinatario, non riproducibile.
095047

Ultimi articoli "8 Marzo 1998": nostalgia e groove nel nuovo singolo di Jhonny

THE SOUNDCHE [redacted]

Musica Cinema&Tv Società Letteratura&Arte Check the News Collaborazioni Staff Contatti

Comunicati Stampa Musica

Annalisa, "Canzone estiva" fuori il 13 marzo

di Staff Mar 11, 2026

Esce venerdì 13 marzo "Canzone estiva", il nuovo singolo inedito. "Ma noi siamo fuoco – Capitolo II": dal 23 aprile nei palasport delle principali città italiane

"Canzone estiva" è il titolo del brano inedito di Annalisa, che esce il **13 marzo** dopo il successo degli ultimi progetti che l'hanno consacrata ancora una volta tra le artiste più influenti del pop italiano contemporaneo.

Il nuovo singolo si inserisce nel percorso aperto dall'album **"Ma io sono fuoco",** riprendendone il tema e tornando sul simbolo del fuoco inteso come scintilla creativa e, soprattutto, come capacità di reazione e trasformazione.

È una canzone d'amore a strati che si muove in due diverse direzioni: l'amore verso una persona, ma anche l'amore verso il pubblico.

Comunicati Stampa Musica

Annalisa, "Canzone estiva" fuori il 13 marzo
11 Marzo 2026
Esce venerdì 13 marzo "Canzone estiva", il nuov

Coez annuncia tre nuove date al suo From The Rooftop
10 Marzo 2026
Coez registra il sold out per le date

Ritaglio stampa ad uso esclusivo del destinatario, non riproducibile.

095047

Ed è un amore viscerale, esplosivo, non di facile comprensione, ma di certo profondo, legato a filo doppio persino con l'amore per se stessi e con l'autostima. Perché affrontare l'opinione di chi ami, così come l'opinione pubblica, non è sempre qualcosa di leggero, anzi.

Siamo ciò che ci sentiamo di essere, ma anche ciò che vedono gli altri, con tante, tantissime paia di occhi; qualunque versione può essere giudicata nel modo opposto e viceversa, anche se tutti stanno osservando la stessa persona.

Da qui l'idea della provocazione ***"Mi vuoi più suora o pornodiva?"***, ironizzando ed estremizzando con lo stesso linguaggio del giudizio, ma conoscendo però già la risposta: l'unica via è sempre il darsi per come si è, essendo entrambe e nessuna, collocata in un personalissimo e disordinato equilibrio precario che si trova nel mezzo.

Ricordando anche che la scelta di quale versione vedere racconta una piccola parte di chi è osservato, mentre racconta moltissimo di chi osserva.

> *"E non cambiare discorso*
> *Se mi chiedi come sto*
> *Sei un maledetto elettrochoc*
> *E poi una botta di autostima*
> *Magari stavo meglio prima*
> *Della tua pazza nostalgia*
> *Andate in pace e così sia*
> *Mi vuoi più suora o pornodiva?*
> *Questa non è una canzone estiva"*

E se anche il titolo gioca e confonde le aspettative, il brano si muove su un'intensità ritmica che passa da vuoti intensi a pieni dagli ampi spazi, pensati immaginando l'interazione dal palco tra pubblico e artista, rimanendo volutamente personale, indecifrabile.

Decide chi ascolta, come sempre.

Ad aprile Annalisa sarà sui palchi dei principali palasport d'Italia con **il CAPITOLO II** del tour Ma NOI SIAMO FUOCO che **vede già alcune date sold out che raddoppiano.**

"MA NOI SIAMO FUOCO – CAPITOLO II – Palasport 2026" è la seconda parte del viaggio live di Annalisa dopo che, tra Novembre e Dicembre 2025, ha registrato un successo straordinario di pubblico e critica conquistando sold out in quasi tutte le 13 date. Sommando queste alle prossime di primavera, il tour dell'album "Ma io sono fuoco" vanta ad oggi 24 live nei palasport di tutta Italia.

Queste le prossime date (Organizzate da Friends & Partners):

- 23 aprile **GENOVA** – PALATEKNOSHIP
- 25 aprile **MANTOVA –** PALAUNICAL- **SOLD OUT**
- 26 aprile – **MANTOVA** – PALAUNICAL
- 28 aprile **PESARO** – PALAVITRIFRIGO
- 30 aprile **TORINO** – INALPI ARENA
- 02 maggio **FIRENZE** – MANDELA FORUM
- 04 maggio **NAPOLI** – PALAPARTENOPE
- 09 maggio **MILANO –** UNIPOL DOME

o singolo inedito. "Ma … Leggi tutto

di Verona (5 settembre 2026 – Teatro Romano) … Leggi tutto

AMA Music Festival – Tony Pitony e Sarafine completano la line up del 27 agosto

10 Marzo 2026

AMA Music Festival continua a muoversi

Dargen D'Amico annuncia l'instore tour di "Doppiamozzarella", il nuovo album

10 Marzo 2026

Dargen D'Amico annuncia le prime cinque date dell'

Ritaglio stampa ad uso esclusivo del destinatario, non riproducibile.
095047

- 12 maggio **MESSINA** – PALARESCIFINA – **SOLD OUT**
- **13 maggio MESSINA –** PALARESCIFINA
- 16 maggio **ROMA –** PALAZZO DELLO SPORT

52 Platini e 17 Oro Annalisa ha segnato una serie di record nell'anno: oltre 5 milioni di copie certificate, è la donna con più singoli nella top ten della classifica**– 20 in totale- ed è l'artista più ascoltata sui digital store in Italia per tutto l'anno.**

Inoltre, l'album **"Ma io sono fuoco", pubblicato ad Ottobre 2025, che ha debuttato direttamente al N.1 della classifica di vendita e già certificato Oro, è l'album di un'artista femminile con il maggior numero di #1 in radio dell'anno, oltre ad essere inserito in poco più di due mesi nella top 100 degli album più venduti del 2025,** insieme al precedente "E poi siamo finiti nel vortice" pubblicato nel 2023.

A novembre 2025 **ha vinto due Premi Siae per il brano "Sinceramente" come "Miglior canzone – Locali da ballo con musica live" e come "Miglior canzone social in Italia".**

a cura di
Staff

Seguici anche su Instagram!

LEGGI ANCHE – Coez annuncia tre nuove date al suo From The Rooftop
LEGGI ANCHE – AMA Music Festival – Tony Pitony e Sarafine completano la lineup del 27 agosto

«
Coez annuncia tre nuove date al suo From The Rooftop

di Staff

La redazione di The Soundcheck: un branco di giornalisti, redattori, fotografi, videomaker e tanti altri collaboratori agguerriti provenienti da tutto lo Stivale pronti a regalarvi una vasta gamma di contenuti. Dalla semplice informazione artistico-culturale, fino ad approfondimenti unici e originali nel campo della musica, dell'arte, della letteratura e della cultura a 360 gradi!

Related Post

in modo imprevedibile, allargando ancora… Leggi tutto

instore tour di "DOPPIA MOZZARELLA",… Leggi tutto

LP aggiunge una nuova data italiana a Mantova

10 Marzo 2026

LP sarà protagonista di un attessissimo concerto in Piazza Sordello a Mantova, una… Leggi

Blanco annuncia il nuovo album "Ma'"

10 Marzo 2026

Dopo averlo anticipato con un video spoiler apparso ieri sui suoi canali social, BLANCO… Leggi

Ritaglio stampa ad uso esclusivo del destinatario, non riproducibile.
095047

tiscali.it
TISCALI
www.ecostampa.it
TISCALI PRODOTTI E SERVIZI MY TISCALI SHOPPING LUCE E GAS ASSICURAZIONI TRAVEL eSIM

SPETTACOLI

Sneakers ARENA Junior ~~39,99€~~ 19,99€

News

Blanco annuncia il nuovo album MA' in uscita venerdì 3 aprile

di ***Askanews*** 11-03-2026 - **15:47**

Ritaglio stampa ad uso esclusivo del destinatario, non riproducibile.
095047

Milano, 11 mar. (askanews) - Dopo averlo anticipato con un video spoiler apparso sui suoi canali social, Blanco annuncia il nuovo album MA' in uscita venerdì 3 aprile 2026 per EMI Records Italy (Universal Music Italy), con la direzione artistica di Stefano Clessi (Eclectic Music Group), già disponibile in preorder. L'attesissimo ritorno di Blanco, ufficializzato nei mesi scorsi dall'uscita dei primi tre singoli estratti "Piangere a 90", "Maledetta rabbia" e "Anche a vent'anni si muore" - tutti ai vertici delle classifiche streaming e radio - si prepara ora a trovare piena consacrazione in questo nuovo e importante capitolo discografico, destinato a segnare una fondamentale tappa nel suo percorso artistico.

MA' sarà disponibile in quattro diversi formati: LP bianco autografato e numerato (Esclusiva Shop Universal), CD autografato e numerato (Esclusiva Shop Universal), LP bianco e CD.Il nuovo disco sarà presentato dal vivo tra aprile e maggio 2026 durante "Il primo tour nei palazzetti" di BLANCO, prodotto e organizzato da Friends & Partners e Vivo Concerti. I biglietti sono disponibili su Ticketone e nei punti vendita abituali."Il primo tour nei palazzetti" 17.04.2026 Jesolo (VE) - Palazzo del Turismo 20.04.2026 Firenze - Nelson Mandela Forum 23.04.2026 Padova - Kioene Arena 25.04.2026 Torino - Inalpi Arena 29.04.2026 Roma - Palazzo dello Sport SOLD OUT 30.04.2026 Roma - Palazzo dello Sport 02.05.2026 Bari - Palaflorio SOLD OUT 03.05.2026 Bari - Palaflorio 05.05.2026 Eboli (SA) - Palasele 06.05.2026 Napoli - Palapartenope 08.05.2026 Bologna - Unipol Arena 11.05.2026 Milano - Unipol Forum SOLD OUT 13.05.2026 Milano - Unipol Forum 16.05.2026 Pesaro - Vitrifrigo Arena.

I più recenti

Rancore, dal 3 aprile il nuovo a "Tarek da colorare"

Ed Norton spiega i segreti dell longevità a LA Italia fest

Annalisa, dal 13 marzo la nuov "Canzone stiva"

Ritorno al tratturo, il docu con Germano al Bif&st

Ritaglio stampa ad uso esclusivo del destinatario, non riproducibile.
095047

di **Askanews** 11-03-2026 - **15:47**

Commenti

Leggi la Netiquette

Le Rubriche

Andrea Giordano

Docente universitario, dopo 8 anni a
Ied Como, oggi insegna Cinematogr

Emanuele Bigi

È cresciuto con la passione per il cir
che non lo ha mai mollato. È autore

Cinzia Marongiu

Direttrice responsabile di Milleunad
di Tiscali Spettacoli, Cultura...

Maria Elena Pistuddi

Nata a Roma nel 1970, si è laureata
Scienze Politiche nel 1994. Dopo...

Laura Rio

Giornalista professionista, si occupa
spettacoli e televisione. Per anni...

Camilla Soru

Cagliaritana, studi classici, giornalist
pubblicista, ha intrapreso la carriera

Cristiano Sanna Martini

In passato ha scritto per L'Unione S
Il Sole 24 Ore, Cineforum, Rocksta

Ritaglio stampa ad uso esclusivo del destinatario, non riproducibile.
095047

tiscali.it
TISCALI
www.ecostampa.it
TISCALI PRODOTTI E SERVIZI MY TISCALI SHOPPING LUCE E GAS ASSICURAZIONI TRAVEL eSIM

SPETTACOLI

Sneakers ARENA Junior 39,99€ 19,99€

News

Luchè, al via da Roma il tour nei palasport

di ***Ansa*** 11-03-2026 - **17:49**

Ritaglio stampa ad uso esclusivo del destinatario, non riproducibile.
095047

(ANSA) - ROMA, 11 MAR - Dopo aver calcato il palco del Teatro Ariston con il brano Labirinto, in gara alla 76/a edizione del Festival di Sanremo, Luchè è pronto a tornare live con il Luchè Arena Tour, al via domenica 15 marzo dal Palazzo dello Sport di Roma, già tutto esaurito. Sold out anche la prima data di Eboli (Palasele) e la seconda data di Bari (Palaflorio). Un nuovo capitolo live che attraverserà i principali palasport italiani e che culminerà il 10 settembre all'Ippodromo di Agnano a Napoli, per una data dal sapore celebrativo: la sua città, il suo pubblico, la sua storia.

Un momento importante che arriva dopo un anno straordinario per l'artista: dall'uscita del suo ultimo album Il Mio Lato Peggiore (Warner Music Italy), certificato disco di platino, fino allo Stadio Diego Armando Maradona di Napoli. Intanto Labirinto (Atlantic Records Italy / Warner Music Italy) ha rapidamente scalato le classifiche dei brani più utilizzati su TikTok, a riprova del fatto che l'artista è arrivato al Festival come uno dei più ascoltati in streaming, con oltre 4 milioni di ascoltatori mensili su Spotify. Qui tutte le date prodotte e organizzate da Vivo Concerti: domenica 15 marzo Roma - Palazzo dello Sport, sold out; martedì 17 marzo Firenze - Mandela Forum; sabato 21 marzo Torino - Inalpi Arena; lunedì 23 marzo 2026 Eboli (SA) - Palasele sold out; martedì 24 marzo Eboli (SA) - Palasele; giovedì 26 marzo Messina - Palarescifina; sabato 28 marzo Bari - Palaflorio; domenica 29 marzo Bari - Palaflorio sold out; mercoledì 1 aprile Padova - Gran Teatro Geox; giovedì 2 aprile Milano - Unipol Forum; giovedì 10 settembre Napoli - Ippodromo di Agnano. (ANSA). .

I più recenti

Arriva il biopic su Bon Jovi, in lavorazione alla Universal Pictu

La sintonia e l'intesa musicale Steve Gadd Trio fa tappa a Ud

I 25 anni dei Blue, nuovo albur non un greatest hits

Rancore, dal 3 aprile il nuovo "Tarek da colorare"

Ritaglio stampa ad uso esclusivo del destinatario, non riproducibile.
095047

di **Ansa** 11-03-2026 - **17:49**

Commenti

Leggi la Netiquette

Le Rubriche

Andrea Giordano

Docente universitario, dopo 8 anni a
Ied Como, oggi insegna Cinematogr

Emanuele Bigi

È cresciuto con la passione per il cir
che non lo ha mai mollato. È autore

Cinzia Marongiu

Direttrice responsabile di Milleunad
di Tiscali Spettacoli, Cultura...

Maria Elena Pistuddi

Nata a Roma nel 1970, si è laureata
Scienze Politiche nel 1994. Dopo...

Laura Rio

Giornalista professionista, si occupa
spettacoli e televisione. Per anni...

Camilla Soru

Cagliaritana, studi classici, giornalist
pubblicista, ha intrapreso la carriera

Cristiano Sanna Martini

In passato ha scritto per L'Unione S
Il Sole 24 Ore, Cineforum, Rocksta

Ritaglio stampa ad uso esclusivo del destinatario, non riproducibile.
095047

TORINO CRONACAQUI

www.ecostampa.it

SPETTACOLI

Giorgia all'Inalpi Arena «Con i mie fans ho un rapporto d'amore»

a pagina 23

IL CONCERTO

Giorgia a Torino: è lei la cura per tutti

L'Inalpi Arena si prepara per l'arrivo il 13 marzo della cantante dell'anno che dal febbraio 2025 non si è più fermata: «Con miei fan ho un rapporto d'amore»

Due mesi di pausa possono bastare per Giorgia, la donna dell'anno. La vincitrice, prima solo morale, del Festival di Sanremo 2025, divenuta poi la regina delle hit con "La cura per me", ancora oggi un tormentone. Come il recente "Corpi celesti", singolo contenuto nel suo 12esimo album in studio, "G", uscito lo scorso 7 novembre. Un successo dietro l'altro, anzi dentro l'altro, che ha portato Giorgia a non fermarsi praticamente più dal quel magico febbraio 2025, tanto che venerdì 13 marzo, dopo una pausa durata appunto due mesi, continuerà il suo lungo tour nei palazzetti ripartendo proprio dall'Inalpi Arena di Torino, dove sono disponibili ancora una manciata di biglietti (possibilità di prenotazione anche della live lounge https://www.eventbrite.it). E non è tutto, perché, Giorgia, l'inarrestabile, ha già in pronto un Summer Tour che la riporterà in Piemonte il 15 marzo, quando si esibirà in piazza Alfieri ad Asti. «I palasport sono degli incontri meravigliosi. C'è un palco pazzesco e una scenografia unica che mette alla prova anche le mie vertigini ad un certo punto. Oltre ai nuovi brani, canterò anche pezzi storici, come vuole il mio pubblico, anche se scegliere è sempre più difficile. Un concerto, per me, deve essere un'esperienza in cui arrivi in un modo e te ne vai in un altro: per questo invito sempre le persone ad avvicinarsi», racconta Giorgia che proporrà una scaletta davvero imperdibile che va dai grandi classici "Di sole e d'azzurro", "Tu mi porti su", "Come saprei", "Oro nero", fino ai nuovi successi "La cura per me", "Corpi celesti", "L'unica", "Carillon". Tutta Giorgia in una sola notte. Meglio di così? «Ho iniziato che ero molto timida ma, con gli anni, ho imparato a farmi trasportare da questo rapporto, anche perché tante persone che vengono ai miei concerti le ho viste crescere. È un rapporto bellissimo e particolare perché è come se ci si conoscesse senza frequentarsi: c'è collegamento, un legame profondo. Con i miei fan ho un rapporto di sincerità e di affetto, una forma di amore che non speravo e non credevo potesse esistere». E, infine, conclude Giorgia: «In questo tour incastro i brani nuovi e quelli storici. Ci sarà una parte più intima e una più libera, dove far cantare il pubblico».

Simona Totino

Ritaglio stampa ad uso esclusivo del destinatario, non riproducibile.
095047

TORINO CRONACAQUI

www.ecostampa.it

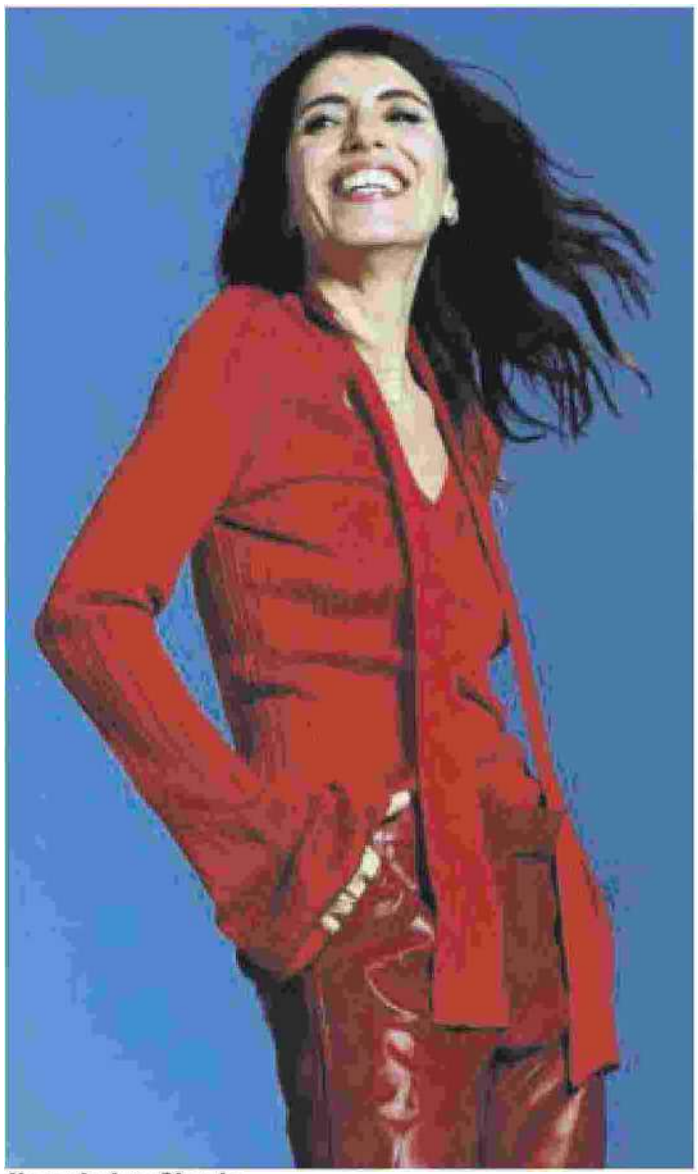

L'amatissima Giorgia

TORINO CRONACA

Ora i rom picchiano anche i politici

CULTURA

Giorgia a Torino: è lei la cura per tutti

Gea Garatti Ansini guiderà il Coro del Regio

Ritaglio stampa ad uso esclusivo del destinatario, non riproducibile.

095047

TorinoClick
AGENZIA QUOTIDIANA DELLA CITTÀ DI TORINO

Festival della Felicità 2026, la terza edizione dal 13 al 17 marzo

11 Marzo 2026/Società

Il Festival della Felicità arriva a Torino per la sua terza edizione, da venerdì 13 a domenica 17 marzo, con appuntamenti in piazza, negli ospedali e nelle carceri, oltre a uno show di chiusura all'Inalpi Arena. La manifestazione è realizzata con il Patrocinio di Regione Piemonte, Città di Torino, Città Metropolitana di Torino, Politecnico di Torino, Università di Torino, in collaborazione con il Consiglio Regionale del Piemonte e grazie al supporto di Generali Italia.

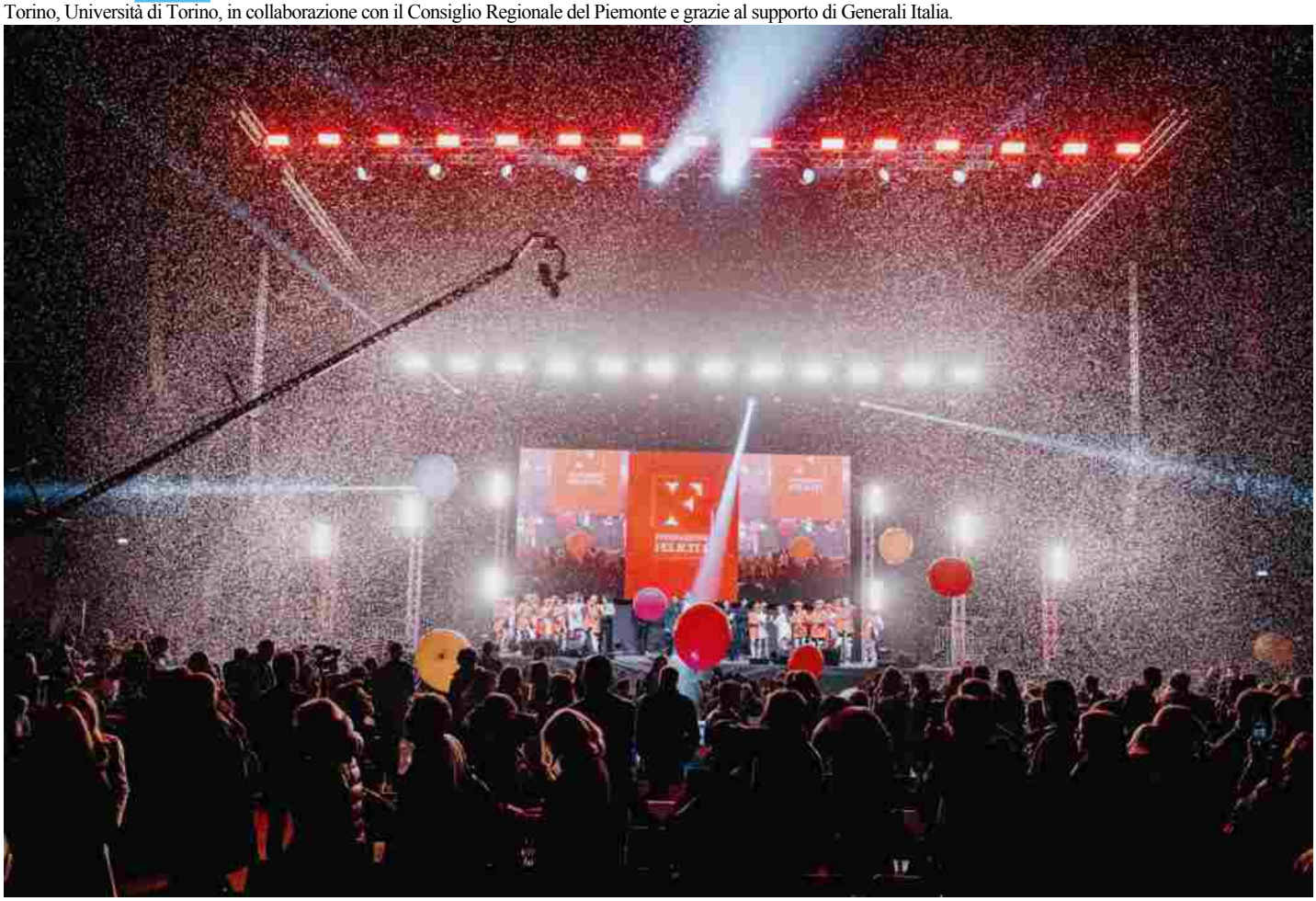

Il Festival inizia il proprio percorso venerdì 13 marzo con la tappa all'Ospedale Infantile Regina Margherita di Torino, con l'iniziativa "Sorrisi Magici", che porterà spettacoli di magia interattiva e narrazione ideati per i bambini ricoverati nei reparti di Oncologia e Neuropsichiatria. Lo spettacolo è realizzato da Mattia Bidoli (in arte Flip), operatore umanitario, fotografo e prestigiatore che da 15 anni porta la sua arte in ospedali, campi profughi e zone di conflitto, insieme a un team di artisti, tra cui tra cui Ariaudo Luciano – Clown Spatagnau, con esperienza in contesti sanitari ad alta sensibilità. Lo show, completamente gratuito, coinvolgerà circa 100 persone tra bambini, familiari e personale sanitario. Due spettacoli di magia, sempre a cura di Mattia Bidoli – Flip, si terranno poi domenica 15 marzo alle ore 15 nel quartiere Vanchiglia e lunedì 16 marzo dalle ore 13 nella Casa Circondariale Lorusso e Cutugno.

Momento culminante del festival sarà martedì 17 marzo all'Inalpi Arena di Torino, con il doppio appuntamento "Vite – Storie di Felicità". La mattinata, dalle ore 10, sarà dedicata alle scuole con un grande evento formativo che porterà sul palco diverse voci ed esperienze. Insieme al fondatore del Festival Walter Rolfo, autore e coach impegnato da anni nella diffusione dell'educazione emotiva, interverranno Arturo Brachetti, showteller e maestro internazionale di trasformismo capace di unire stupore e riflessione, e Mattia Villardita, noto come "Spider-Man" dei bambini per il suo impegno nei reparti pediatrici italiani. Con loro Consuelo Agnesi, architetto esperto in accessibilità, divulgatrice e formatrice, Emanuele Lambertini, atleta paralimpico simbolo di resilienza, crew hip hop vincitrice da vari talent, Ping Pong Pang, e Mattia Bidoli – Flip.

La sera il Festival lo show formativo "Vite – Storie di Felicità" si aprirà al grande pubblico, che vedrà alternarsi sul palco protagonisti del mondo dello spettacolo, del giornalismo e della divulgazione. Accanto a Walter Rolfo e Arturo Brachetti, saranno presenti La Pina, storica voce di Radio Deejay capace di raccontare con ironia e autenticità il quotidiano, il giornalista e storyteller Pablo Trincia, noto per i suoi reportage e podcast di approfondimento, e Sebastiano

Ritaglio stampa ad uso esclusivo del destinatario, non riproducibile.
095047

Gravina "Videociecato", content creator impegnato sui temi della crescita personale. Completeranno il programma la crew Ping Pong Pang, co-founder della crew Patrizio Ratto, e Alessandro Mosca Balma, giovane talento con due anime: startup Founder & performing artist in acropole.

Cerca

Cerca

Articoli recenti

29 nuovi alberi messi a dimora in piazza d'Armi e in via Filadelfia grazie a Suzuki e Torino FC

Intelligenza artificiale e cooperazione internazionale: a Torino "Shaping AI Futures Across Africa and Europe"

Festival della Felicità 2026, la terza edizione dal 13 al 17 marzo

Giornata mondiale contro l'islamofobia. A Torino il convegno Uniti contro l'Islamofobia e visite alle moschee

Salvare lo Stato Sociale, a ottobre la quinta edizione del Festival internazionale dell'Economia

Archivi

Seleziona il mese

Credits
Editore: Città di Torino
Direttore Responsabile: Carola Quaglia
Coordinamento redazionale: Paolo Miletto
In redazione: Andrea Bonelli, Federico Callegaro, Fabrizio Pasquino, Roberto Rossi, Christian Ruggeri, Gino Strippoli, Francesco Tamburello.
Ha collaborato: Jacopo Quattrocolo
Sede: piazza Palazzo di Città 1 – Torino
Tel. 01101123600
torinoclick@comune.torino.it

Newsletter
Iscriviti alla newsletter settimanale.

Archivio anni precedenti
L'archivio delle edizioni di TorinoClick in formato .pdf dal 2007 al 2014.

Ritaglio stampa ad uso esclusivo del destinatario, non riproducibile.
095047

TORINOCRONACA.IT

www.ecostampa.it

Giorgia, e' lei la cura per tutto: "Con miei fan ho un vero rapporto d'amore..."

Tutto pronto all´Inalpi Arena per l´arrivo il 13 marzo della cantante dell´anno che dal febbraio 2025 non si è più fermata Due mesi di pausa possono bastare per Giorgia, la donna dell´anno. La vincitrice, prima solo morale, del Festival di Sanremo 2025, divenuta poi la regina delle hit con "La cura per me", ancora oggi un tormentone. Come il recente "Corpi celesti", singolo contenuto nel suo 12esimo album in studio, "G", uscito lo scorso 7 novembre. Powered by Un successo dietro l´altro, anzi dentro l´altro, che ha portato Giorgia a non fermarsi praticamente più da quel magico febbraio 2025, tanto che venerdì 13 marzo, dopo una pausa durata appunto due mesi, continuerà il suo lungo tour nei palazzetti ripartendo proprio dall´Inalpi Arena di Torino, dove sono disponibili ancora una manciata di biglietti (possibilità di prenotazione anche della live lounge https://www.eventbrite.it). E non è tutto, perché, Giorgia, l´inarrestabile, ha già in pronto un Summer Tour che la riporterà in Piemonte il 15 marzo, quando si esibirà in piazza Alfieri ad Asti. «I palasport sono degli incontri meravigliosi. C´è un palco pazzesco e una scenografia unica che mette alla prova anche le mie vertigini ad un certo punto. Oltre ai nuovi brani, canterò anche pezzi storici, come vuole il mio pubblico, anche se scegliere è sempre più difficile. Un concerto, per me, deve essere un´esperienza in cui arrivi in un modo e te ne vai in un altro: per questo invito sempre le persone ad avvicinarsi», racconta Giorgia che proporrà una scaletta davvero imperdibile che va dai grandi classici "Di sole e d´azzurro", "Tu mi porti su", "Come saprei", "Oro nero", fino ai nuovi successi "La cura per me", "Corpi celesti", "L´unica", "Carillon". Tutta Giorgia in una sola notte. Meglio di così? «Ho iniziato che ero molto timida ma, con gli anni, ho imparato a farmi trasportare da questo rapporto, anche perché tante persone che vengono ai miei concerti le ho viste crescere. È un rapporto bellissimo e particolare perché è come se ci si conoscesse senza frequentarsi: c´è collegamento, un legame profondo. Con i miei fan ho un rapporto di sincerità e di affetto, una forma di amore che non speravo e non credevo potesse esistere». E, infine, conclude Giorgia: «In questo tour incastro i brani nuovi e quelli storici. Ci sarà una parte più intima e una più libera, dove far cantare il pubblico». [embedded content]

Ritaglio stampa ad uso esclusivo del destinatario, non riproducibile.

095047

tribunatreviso.gelocal.it
la tribuna di Treviso

www.ecostampa.it

Luche', al via da Roma il tour nei palasport

Il nuovo capitolo live culminerà il 10 settembre all´Ippodromo di Agnano (ANSA) - ROMA, 11 MAR - Dopo aver calcato il palco del Teatro Ariston con il brano Labirinto, in gara alla 76/a edizione del Festival di Sanremo, Luchè è pronto a tornare live con il Luchè Arena Tour, al via domenica 15 marzo dal Palazzo dello Sport di Roma, già tutto esaurito. Sold out anche la prima data di Eboli (Palasele) e la seconda data di Bari (Palaflorio). Un nuovo capitolo live che attraverserà i principali palasport italiani e che culminerà il 10 settembre all´Ippodromo di Agnano a Napoli, per una data dal sapore celebrativo: la sua città, il suo pubblico, la sua storia. Un momento importante che arriva dopo un anno straordinario per l´artista: dall´uscita del suo ultimo album Il Mio Lato Peggiore (Warner Music Italy), certificato disco di platino, fino allo Stadio Diego Armando Maradona di Napoli. Intanto Labirinto (Atlantic Records Italy / Warner Music Italy) ha rapidamente scalato le classifiche dei brani più utilizzati su TikTok, a riprova del fatto che l´artista è arrivato al Festival come uno dei più ascoltati in streaming, con oltre 4 milioni di ascoltatori mensili su Spotify. Qui tutte le date prodotte e organizzate da Vivo Concerti: domenica 15 marzo Roma - Palazzo dello Sport, sold out; martedì 17 marzo Firenze - Mandela Forum; sabato 21 marzo Torino - Inalpi Arena; lunedì 23 marzo 2026 Eboli (SA) - Palasele sold out; martedì 24 marzo Eboli (SA) - Palasele; giovedì 26 marzo Messina - Palarescifina; sabato 28 marzo Bari - Palaflorio; domenica 29 marzo Bari - Palaflorio sold out; mercoledì 1 aprile Padova - Gran Teatro Geox; giovedì 2 aprile Milano - Unipol Forum; giovedì 10 settembre Napoli - Ippodromo di Agnano. (ANSA). Riproduzione riservata © Tribuna di Treviso

Ritaglio stampa ad uso esclusivo del destinatario, non riproducibile.

095047-ITOMLY

vivere italia
QUOTIDIANI ONLINE PER LA TUA CITTÀ

WWE Italia 2026: ecco i prezzi dei biglietti. Presale con difficoltà tecniche

11.03.2026 11:39 1
ARTICOLO

di **Niccolò Staccioli**
redazione@vivere.it

ARGOMENTI
sport, articolo, niccolò staccioli, clash in italy, wwe torino, raw, smackdown, wwe italia, wwe bologna, wwe roma, wwe firenze, biglietti wwe

CONDIVIDI

https://vivere.me/gBo

Partenza non semplicissima per la prima fase di prevendita dei biglietti della WWE in Italia 2026. Nella mattinata di mercoledì 11 marzo diversi fan hanno segnalato difficoltà nell'accesso alla presale attraverso i portali di LiveNation e Ticketmaster, tra pagine che non si caricano e procedure che sembrano bloccarsi durante il passaggio tra le due piattaforme.

Nonostante i problemi tecnici iniziali, dalle pagine degli eventi sono comunque emersi **i prezzi dei biglietti** per gli show che la WWE porterà nel nostro Paese tra fine maggio e inizio giugno.

Ecco le fasce di prezzo indicate per ciascun evento.

Torino – Clash in Italy

Inalpi Arena – 31 maggio 2026
Biglietti da **92,00 euro** fino a **2.443,75 euro**, commissioni escluse.

Torino – Monday Night Raw

Inalpi Arena – 1 giugno 2026
Prezzi da **80,50 euro** fino a **1.725,00 euro**, commissioni escluse.

Bologna – Friday Night SmackDown

Unipol Arena – 5 giugno 2026
Biglietti da **109,25 euro** fino a **1.581,25 euro**, commissioni escluse.

I PIÙ LETTI DELLA SETTIMANA

realme presenta la tecnologia LumaColor Image
2 261

Realme 16 Pro: rese pubbliche oggi le specifiche su design,...
2 257

In Umbria spunta un prezioso manoscritto di quasi 500 anni fa...
2 234

WWE Italia 2026: svelati i prezzi dei pacchetti VIP per gli...
2 226

8 marzo, nei centri antiviolenza le giornate di prevenzione...
2 211

Ritaglio stampa ad uso esclusivo del destinatario, non riproducibile.

095047

Roma – WWE European Summer Tour

Palazzo dello Sport – 6 giugno 2026
Prezzi da **69,00 euro** fino a **718,75 euro**, commissioni escluse.

Firenze – WWE European Summer Tour

Nelson Mandela Forum – 7 giugno 2026
Biglietti da **80,50 euro** fino a **718,75 euro**, commissioni escluse.

I prezzi più alti riguardano le esperienze premium e i pacchetti VIP, che includono posti nelle prime file e contenuti esclusivi per i fan.

Nel frattempo l'attenzione resta alta per le prossime fasi di vendita: **giovedì 12 marzo è prevista un'ulteriore finestra di prevendita tramite LiveNation, prima dell'apertura della vendita generale dei biglietti di venerdì 13 marzo.**

Qui invece gli orari degli show e di apertura dei cancelli.

È attivo il servizio di notizie **in tempo reale** tramite **Facebook** e **Telegram** di **Vivere Italia**.
Per Facebook **Clicca QUI** per trovare la pagina.
Per Telegram cerca il canale **@vivereitalia** o **Clicca QUI**.

Commenti

Vivere Italia, supplemento di Vivere Marche, testata edita da Vivere SRL. Direttore editoriale **Giulia Mancinelli**, direttore responsabile **Michele Pinto**.Registrazione presso il tribunale di Ancona n° 9 del 29 Agosto 2017. Iscrizione ROC 30223.
Redazione: SS Adriatica Km 271 snc Senigallia AN Tel. 071.7922415.

RSS: http://feeds.feedburner.com/vivereitalia. Informativa sulla Privacy.Pubblicità: 071.7921452.
Accedi | Pagina generata in 0.01 secondi

Ritaglio stampa ad uso esclusivo del destinatario, non riproducibile.

095047

Vivere Srl

SOCIAL | CATEGORIE | NETWORK | SERVIZI | CONTATTI | Cerca...

SPORT

11.03.2026 11:39 1

ARTICOLO

di **Niccolò Staccioli**
redazione@vivere.it

ARGOMENTI
sport, articolo, niccolò staccioli, clash in italy, wwe torino, raw, smackdown, wwe italia, wwe bologna, wwe roma, wwe firenze, biglietti wwe

CONDIVIDI

https://vivere.me/gBou

WWE Italia 2026, ecco quanto costano i biglietti. Partenza complicata per la presale

Partenza non semplicissima per la prima fase di prevendita dei biglietti della WWE in Italia 2026. Nella mattinata di mercoledì 11 marzo diversi fan hanno segnalato difficoltà nell'accesso alla presale attraverso i portali di LiveNation e Ticketmaster, tra pagine che non si caricano e procedure che sembrano bloccarsi durante il passaggio tra le due piattaforme.

Nonostante i problemi tecnici iniziali, dalle pagine degli eventi sono comunque emersi **i prezzi dei biglietti** per gli show che la WWE porterà nel nostro Paese tra fine maggio e inizio giugno.

Ecco le fasce di prezzo indicate per ciascun evento.

Torino – Clash in Italy

Inalpi Arena – 31 maggio 2026
Biglietti da **92,00 euro** fino a **2.443,75 euro**, commissioni escluse.

Torino – Monday Night Raw

Inalpi Arena – 1 giugno 2026
Prezzi da **80,50 euro** fino a **1.725,00 euro**, commissioni escluse.

Bologna – Friday Night SmackDown

Unipol Arena – 5 giugno 2026
Biglietti da **109,25 euro** fino a **1.581,25 euro**, commissioni escluse.

Roma – WWE European Summer Tour

I PIÙ LETTI DELLA SETTIMANA

AGCOM, ANSO: "Inaccettabile penalizzare i piccoli editori e...
2 67

Gedi cede La Stampa al Gruppo Sae, firmato il contratto...
2 46

Ritaglio stampa ad uso esclusivo del destinatario, non riproducibile.

095047

Palazzo dello Sport – 6 giugno 2026
Prezzi da **69,00 euro** fino a **718,75 euro**, commissioni escluse.

Firenze – WWE European Summer Tour

Nelson Mandela Forum – 7 giugno 2026
Biglietti da **80,50 euro** fino a **718,75 euro**, commissioni escluse.

I prezzi più alti riguardano le esperienze premium e i pacchetti VIP, che includono posti nelle prime file e contenuti esclusivi per i fan.

Nel frattempo l'attenzione resta alta per le prossime fasi di vendita: **giovedì 12 marzo è prevista un'ulteriore finestra di prevendita tramite LiveNation, prima dell'apertura della vendita generale dei biglietti di venerdì 13 marzo.**

Qui invece gli orari degli show e di apertura dei cancelli.

Commenti

Redazione: Via Terenzio Mamiani 22/24 60019 Senigallia AN
Tel. 071.7921452. - michele@vivere.it - PI 02749590424 - Iscrizione ROC 30223.
Accedi | Pagina generata in 0.01 secondi

Ritaglio stampa ad uso esclusivo del destinatario, non riproducibile.

095047

SOCIAL CATEGORIE NETWORK SERVIZI CONTATTI Cerca

vivere abruzzo
QUOTIDIANI ONLINE PER LA TUA CIT

Chiama il 380.6026026 - michele@vivere.srl

Top News Ultima Ora

ARTICOLO

WWE Italia 2026: ecco i prezzi dei biglietti. Presale con difficoltà tecniche

11.03.2026 - h 11:39 1' di lettura 33

Partenza non semplicissima per la prima fase di prevendita dei biglietti della WWE in Italia 2026. Nella mattinata di mercoledì 11 marzo diversi fan hanno segnalato difficoltà nell'accesso alla presale attraverso i portali di LiveNation e Ticketmaster, tra pagine che non si caricano e procedure che sembrano bloccarsi durante il passaggio tra le due piattaforme.
Nonostante i problemi tecnici iniziali, dalle pagine degli eventi sono comunque emersi **i prezzi dei biglietti** per gli show che la WWE porterà nel nostro Paese tra fine maggio e inizio giugno.

Ecco le fasce di prezzo indicate per ciascun evento.

Torino – Clash in Italy

Inalpi Arena – 31 maggio 2026
Biglietti da **92,00 euro** fino a **2.443,75 euro**, commissioni escluse.

Torino – Monday Night Raw

Inalpi Arena – 1 giugno 2026
Prezzi da **80,50 euro** fino a **1.725,00 euro**, commissioni escluse.

Bologna – Friday Night SmackDown

Ritaglio stampa ad uso esclusivo del destinatario, non riproducibile.

095047

Unipol Arena – 5 giugno 2026
Biglietti da **109,25 euro** fino a **1.581,25 euro**, commissioni escluse.

Roma – WWE European Summer Tour

Palazzo dello Sport – 6 giugno 2026
Prezzi da **69,00 euro** fino a **718,75 euro**, commissioni escluse.

Firenze – WWE European Summer Tour

Nelson Mandela Forum – 7 giugno 2026
Biglietti da **80,50 euro** fino a **718,75 euro**, commissioni escluse.

I prezzi più alti riguardano le esperienze premium e i pacchetti VIP, che includono posti nelle prime file e contenuti esclusivi per i fan.

Nel frattempo l'attenzione resta alta per le prossime fasi di vendita: **giovedì 12 marzo è prevista un'ulteriore finestra di prevendita tramite LiveNation, prima dell'apertura della vendita generale dei biglietti di venerdì 13 marzo.**

Qui invece gli orari degli show e di apertura dei cancelli.

ARGOMENTI sport, articolo, niccolò staccioli, clash in italy, wwe torino, raw, smackdown, wwe italia, wwe bologna, wwe roma, wwe firenze, biglietti wwe

redazione@vivere.it

Questo è un articolo pubblicato il 11-03-2026 alle 11:39 sul giornale del 11 marzo 2026 - 33 letture

SHORT LINK:
https://vivere.me/gB

Commenti

CASA DEL COSTUME
SCOPRI L'ESTATE!
vivere abruzzo
QUOTIDIANI ONLINE PER LA TUA CITTÀ
vivere italia
QUOTIDIANI ONLINE PER LA TUA CITTÀ

Ritaglio stampa ad uso esclusivo del destinatario, non riproducibile.
095047

SOCIAL CATEGORIE NETWORK SERVIZI CONTATTI
Cerca

vivere agrigento
IL QUOTIDIANO DELLA CITTÀ E DEL TERRITORIO

Top News Ultima Ora

TM store
INFORMATICA - CARTOLERIA - ARREDO UFFICIO
Via De Gasperi, 105/105 - Canicattì (AG)
Tel. 0922 831969 - 0922 730086
www.tmufficio.com e-mail:tmufficio@virgilio.it

TM store
INFORMATICA - CARTOLERIA - ARREDO UFFICIO
Via De Gasperi, 105/105 - Canicattì (AG)
Tel. 0922 831969 - 0922 730086
www.tmufficio.com e-mail:tmufficio@virgilio.it

ARTICOLO

WWE Italia 2026: ecco i prezzi dei biglietti. Presale con difficoltà tecniche

11.03.2026 - h 11:39 1' di lettura 28

Partenza non semplicissima per la prima fase di prevendita dei biglietti della WWE in Italia 2026. Nella mattinata di mercoledì 11 marzo diversi fan hanno segnalato difficoltà nell'accesso alla presale attraverso i portali di LiveNation e Ticketmaster, tra pagine che non si caricano e procedure che sembrano bloccarsi durante il passaggio tra le due piattaforme.
Nonostante i problemi tecnici iniziali, dalle pagine degli eventi sono comunque emersi **i prezzi dei biglietti** per gli show che la WWE porterà nel nostro Paese tra fine maggio e inizio giugno.

Ecco le fasce di prezzo indicate per ciascun evento.

Torino – Clash in Italy

Inalpi Arena – 31 maggio 2026
Biglietti da **92,00 euro** fino a **2.443,75 euro**, commissioni escluse.

Torino – Monday Night Raw

Inalpi Arena – 1 giugno 2026
Prezzi da **80,50 euro** fino a **1.725,00 euro**, commissioni escluse.

Bologna – Friday Night SmackDown

Ritaglio stampa ad uso esclusivo del destinatario, non riproducibile.

095047

Unipol Arena – 5 giugno 2026
Biglietti da **109,25 euro** fino a **1.581,25 euro**, commissioni escluse.

Roma – WWE European Summer Tour

Palazzo dello Sport – 6 giugno 2026
Prezzi da **69,00 euro** fino a **718,75 euro**, commissioni escluse.

Firenze – WWE European Summer Tour

Nelson Mandela Forum – 7 giugno 2026
Biglietti da **80,50 euro** fino a **718,75 euro**, commissioni escluse.

I prezzi più alti riguardano le esperienze premium e i pacchetti VIP, che includono posti nelle prime file e contenuti esclusivi per i fan.

Nel frattempo l'attenzione resta alta per le prossime fasi di vendita: **giovedì 12 marzo è prevista un'ulteriore finestra di prevendita tramite LiveNation, prima dell'apertura della vendita generale dei biglietti di venerdì 13 marzo.**

Qui invece gli orari degli show e di apertura dei cancelli.

È attivo il servizio di notizie in tempo reale tramite Telegram di **VivereAgrigento**
Per iscriversi gratuitamente al canale **Telegram** clicca qui o cerca **@vivereagrigento**
Per Whatsapp iscriversi al canale https://vivere.me/waVivereAgrigento Seguici anche sui nostri canali social, Facebook e Twitter:
Facebook: facebook.com/vivereagrigento
Twitter: twitter.com/VivereAgrigento

ARGOMENTI

sport, articolo, niccolò staccioli, clash in italy, wwe torino, raw, smackdown, wwe italia, wwe bologna, wwe roma, wwe firenze, biglietti wwe

redazione@vivere.it

PUNTOCOM ASSISTENZA INFORMATICA E TELEFONIA
PER FARE IL PUNTO CON LE MIGLIORI OFFERTE
VIALE REGINA MARGHERITA 192 CANICATTI' (AG)
INFOLINE: puntocomstore@gmail.com - 0922 857447

PUNTOCOM ASSISTENZA INFORMATICA E TELEFONIA
PER FARE IL PUNTO CON LE MIGLIORI OFFERTE
VIALE REGINA MARGHERITA 192 CANICATTI' (AG)
INFOLINE: puntocomstore@gmail.com - 0922 857447

Questo è un articolo pubblicato il 11-03-2026 alle 11:39 sul giornale del 11 marzo 2026 - 28 letture

SHORT LINK:
https://vivere.me/gB

Ritaglio stampa ad uso esclusivo del destinatario, non riproducibile.
095047

Sicilpetroli

GRUPPO SERGIO
Di Benedetto Carbutanti

Commenti

CASA DEL COSTUME

SCOPRI L'ESTATE!

vivere agrigento
IL QUOTIDIANO DELLA CITTÀ E DEL TERRITORIO

23° Festival Internazionale I Bambini del Mondo, al gruppo...

Leggi tutti...

vivere sicilia
QUOTIDIANI ONLINE PER LA TUA CITTÀ

Messina: donna uccisa a coltellate, fermato l'ex compagno

Catania: sequestrato il patrimonio di "U ciuraru", tre...

Traffico di migranti: un arresto a Caltanissetta

Noto, un viaggio tra archeologia, medioevo, barocco e...

Leggi tutti...

vivere italia
QUOTIDIANI ONLINE PER LA TUA CITTÀ

Sinner, lite con pubblico a Indian Wells: "Potete smettere di...

Petrolio oltre i 100 dollari, non è finita: ecco cosa può...

Champions League, oggi Psg-Chelsea: orario, probabili...

Dieta per il sonno, 5 cibi fanno dormire meglio

Leggi tutti...

Vivere Agrigento, supplemento di Vivere Marche, testata edita da Vivere SRL. Direttore editoriale **Giulia Mancinelli**, direttore responsabile **Michele Pinto**.Registrazione presso il tribunale di Ancona n° 9 del 29 Agosto 2017. Iscrizione ROC 30223.
Redazione: Via Mamiani 26 Senigallia AN Tel. 071.7921452.
Informativa sulla Privacy.
Pubblicità: Pubblicelli 342.9343829.
Accedi | Pagina generata in 0.02 secondi

Ritaglio stampa ad uso esclusivo del destinatario, non riproducibile.

095047

L'ECO DELLA STAMPA®
LEADER IN MEDIA INTELLIGENCE

SOCIAL CATEGORIE NETWORK SERVIZI CONTATTI
Cerca

vivere agrigento
IL QUOTIDIANO DELLA CITTÀ E DEL TERRITORIO

Top News Ultima Ora

TM store
INFORMATICA - CARTOLERIA - ARREDO UFFICIO
Via De Gasperi, 105/105 - Canicattì (AG)
Tel. 0922 831969 - 0922 730886
www.tmufficio.com e-mail:tmufficio@virgilio.it

TM store
INFORMATICA - CARTOLERIA - ARREDO UFFICIO
Via De Gasperi, 105/105 - Canicattì (AG)
Tel. 0922 831969 - 0922 730886
www.tmufficio.com e-mail:tmufficio@virgilio.it

ARTICOLO

WWE Italia 2026: orari show e apertura cancelli di Clash in Italy, Raw, SmackDown e Live Event

10.03.2026 - h 11:35 1' di lettura 103

Emergono nuovi dettagli sull'arrivo della WWE in Italia nel 2026. Sui circuiti ufficiali di vendita dei biglietti sono infatti comparsi anche gli orari di inizio degli show e quelli di apertura dei cancelli per gli eventi che si terranno tra Torino, Bologna, Roma e Firenze.
Si tratta di informazioni particolarmente utili per i fan che stanno già organizzando viaggio e permanenza nelle città che ospiteranno gli spettacoli del **WWE European Summer Tour**.

Ecco gli orari indicati per gli eventi italiani.

Torino – Clash in Italy

Inalpi Arena – 31 maggio 2026
Inizio show: **19:30**
Apertura cancelli: **18:00**

Torino – Monday Night Raw

Inalpi Arena – 1 giugno 2026
Inizio show: **19:30**
Apertura cancelli: **18:00**

Bologna – Friday Night SmackDown

Ritaglio stampa ad uso esclusivo del destinatario, non riproducibile.
095047

Unipol Arena – 5 giugno 2026
Inizio show: **19:30**
Apertura cancelli: **18:00**

Roma – WWE Live Event

Palazzo dello Sport – 6 giugno 2026
Inizio show: **20:00**
Apertura cancelli: **18:30**

Firenze – WWE Live Event

Nelson Mandela Forum – 7 giugno 2026
Inizio show: **17:00**
Apertura cancelli: **15:30**

Gli orari sono indicati nelle pagine informative degli eventi sui portali ufficiali di vendita dei biglietti e potrebbero comunque essere soggetti a eventuali aggiornamenti da parte degli organizzatori.

Intanto cresce l'attesa per il ritorno della WWE nel nostro Paese, che porterà cinque show tra Premium Live Event televisivi e Live Event del tour europeo.

È attivo il servizio di notizie in tempo reale tramite Telegram di **VivereAgrigento**
Per iscriversi gratuitamente al canale **Telegram** clicca qui o cerca **@vivereagrigento**
Per Whatsapp iscriversi al canale https://vivere.me/waVivereAgrigento Seguici anche sui nostri canali social, Facebook e Twitter:
Facebook: facebook.com/vivereagrigento
Twitter: twitter.com/VivereAgrigento

ARGOMENTI

sport, articolo, niccolò staccioli, clash in italy, wwe torino, wwe italia, wwe bologna, wwe roma, wwe firenze, wwe raw, wwe smackdown, raw torino, smackdown bologna

redazione@vivere.it

PUNTOCOM
ASSISTENZA INFORMATICA E TELEFONIA
PER FARE IL PUNTO CON LE MIGLIORI OFFERTE
VIALE REGINA MARGHERITA 192 CANICATTI' (AG)
INFOLINE: puntocomstore@gmail.com - 0922 857447

PUNTOCOM
ASSISTENZA INFORMATICA E TELEFONIA
PER FARE IL PUNTO CON LE MIGLIORI OFFERTE
VIALE REGINA MARGHERITA 192 CANICATTI' (AG)
INFOLINE: puntocomstore@gmail.com - 0922 857447

Questo è un articolo pubblicato il 10-03-2026 alle 11:35 sul giornale del 10 marzo 2026 - 103 letture

SHORT LINK:
https://vivere.me/gB

Ritaglio stampa ad uso esclusivo del destinatario, non riproducibile.
095047

Sicilpetroli

GRUPPO SERGIO
Di Benedetto Carbutanti

Commenti

CASA DEL COSTUME
SCOPRI L'ESTATE!

vivere agrigento
IL QUOTIDIANO DELLA CITTÀ E DEL TERRITORIO
Leggi tutti...

vivere sicilia
QUOTIDIANI ONLINE PER LA TUA CITTÀ
Leggi tutti...

vivere italia
QUOTIDIANI ONLINE PER LA TUA CITTÀ
Leggi tutti...

Vivere Agrigento, supplemento di Vivere Marche, testata edita da Vivere SRL. Direttore editoriale **Giulia Mancinelli**, direttore responsabile **Michele Pinto**.Registrazione presso il tribunale di Ancona n° 9 del 29 Agosto 2017. Iscrizione ROC 30223.
Redazione: Via Mamiani 26 Senigallia AN Tel. 071.7921452.
Informativa sulla Privacy.
Pubblicità: Pubblicelli 342.9343829.
Accedi | Pagina generata in 0.02 secondi

Ritaglio stampa ad uso esclusivo del destinatario, non riproducibile.

095047

CASA DEL COSTUME
SCOPRI L'ESTATE!

ARTICOLO

WWE Torino 2026, i prezzi ufficiali dei biglietti. Presale tra problemi tecnici

11.03.2026 - h 11:39 1' di lettura 7

Partenza non semplicissima per la prima fase di prevendita dei biglietti della WWE in Italia 2026. Nella mattinata di mercoledì 11 marzo diversi fan hanno segnalato difficoltà nell'accesso alla presale attraverso i portali di LiveNation e Ticketmaster, tra pagine che non si caricano e procedure che sembrano bloccarsi durante il passaggio tra le due piattaforme.
Nonostante i problemi tecnici iniziali, dalle pagine degli eventi sono comunque emersi **i prezzi dei biglietti** per gli show che la WWE porterà nel nostro Paese tra fine maggio e inizio giugno.

Ecco le fasce di prezzo indicate per ciascun evento.

Torino – Clash in Italy

Inalpi Arena – 31 maggio 2026
Biglietti da **92,00 euro** fino a **2.443,75 euro**, commissioni escluse.

Torino – Monday Night Raw

Inalpi Arena – 1 giugno 2026
Prezzi da **80,50 euro** fino a **1.725,00 euro**, commissioni escluse.

Bologna – Friday Night SmackDown

Ritaglio stampa ad uso esclusivo del destinatario, non riproducibile.

095047

Unipol Arena – 5 giugno 2026
Biglietti da **109,25 euro** fino a **1.581,25 euro**, commissioni escluse.

Roma – WWE European Summer Tour

Palazzo dello Sport – 6 giugno 2026
Prezzi da **69,00 euro** fino a **718,75 euro**, commissioni escluse.

Firenze – WWE European Summer Tour

Nelson Mandela Forum – 7 giugno 2026
Biglietti da **80,50 euro** fino a **718,75 euro**, commissioni escluse.

I prezzi più alti riguardano le esperienze premium e i pacchetti VIP, che includono posti nelle prime file e contenuti esclusivi per i fan.

Nel frattempo l'attenzione resta alta per le prossime fasi di vendita: **giovedì 12 marzo è prevista un'ulteriore finestra di prevendita tramite LiveNation, prima dell'apertura della vendita generale dei biglietti di venerdì 13 marzo.**

Qui invece gli orari degli show e di apertura dei cancelli.

ARGOMENTI sport, articolo, niccolò staccioli, clash in italy, wwe torino, raw, smackdown, wwe italia, wwe bologna, wwe roma, wwe firenze, biglietti wwe

redazione@vivere.it

Questo è un articolo pubblicato il 11-03-2026 alle 11:39 sul giornale del 11 marzo 2026 - 7 letture

SHORT LINK:
https://vivere.me/gB

Commenti

Ritaglio stampa ad uso esclusivo del destinatario, non riproducibile.
095047

WWE Italia 2026: ecco i prezzi dei biglietti. Presale con difficoltà tecniche

1' di lettura

Vivere Italia 11/03/2026 - Partenza non semplicissima per la prima fase di prevendita dei biglietti della WWE in Italia 2026. Nella mattinata di mercoledì 11 marzo diversi fan hanno segnalato difficoltà nell'accesso alla presale attraverso i portali di LiveNation e Ticketmaster, tra pagine che non si caricano e procedure che sembrano bloccarsi durante il passaggio tra le due piattaforme.

Nonostante i problemi tecnici iniziali, dalle pagine degli eventi sono comunque emersi **i prezzi dei biglietti** per gli show che la WWE porterà nel nostro Paese tra fine maggio e inizio giugno.

Ecco le fasce di prezzo indicate per ciascun evento.

Torino – Clash in Italy

Inalpi Arena – 31 maggio 2026
Biglietti da **92,00 euro** fino a **2.443,75 euro**, commissioni escluse.

Torino – Monday Night Raw

Inalpi Arena – 1 giugno 2026
Prezzi da **80,50 euro** fino a **1.725,00 euro**, commissioni escluse.

Bologna – Friday Night SmackDown

Unipol Arena – 5 giugno 2026
Biglietti da **109,25 euro** fino a **1.581,25 euro**, commissioni escluse.

Roma – WWE European Summer Tour

Palazzo dello Sport – 6 giugno 2026
Prezzi da **69,00 euro** fino a **718,75 euro**, commissioni escluse.

Firenze – WWE European Summer Tour

Nelson Mandela Forum – 7 giugno 2026
Biglietti da **80,50 euro** fino a **718,75 euro**, commissioni escluse.

I prezzi più alti riguardano le esperienze premium e i pacchetti VIP, che includono posti nelle prime file e contenuti esclusivi per i fan.

IL GIORNALE DI DOMANI

vivere toscana
QUOTIDIANI ONLINE PER LA TUA CITTÀ

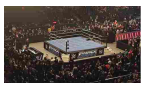
WWE Firenze 2026, i prezzi ufficiali dei biglietti. Presale tra problemi tecnici

Lucca: Finanzieri intervengono per prestare soccorso durante un incidente e trovano una valigia carica di merce contraffatta.

Lucca: Altopascio: Nove chili di cocaina nascosti nel doppio fondo dell'auto: blitz della polizia, arrestato un 36enne

Arezzo: integrazione dei cittadini stranieri, il bando 2026

Arezzo: cambia il traffico a marzo

Esplosione a Pescia, crolla palazzina rurale ad Aramo: una vittima

vivere italia
QUOTIDIANI ONLINE PER LA TUA CITTÀ

Guerra Iran, Meloni e le basi: cosa fa l'Italia

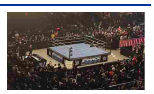
WWE Italia 2026: ecco i prezzi dei biglietti. Presale con difficoltà tecniche

Referendum, l''avvertimento' di Gratteri al Foglio:

Ritaglio stampa ad uso esclusivo del destinatario, non riproducibile.

095047

Nel frattempo l'attenzione resta alta per le prossime fasi di vendita: **giovedì 12 marzo è prevista un'ulteriore finestra di prevendita tramite LiveNation, prima dell'apertura della vendita generale dei biglietti di venerdì 13 marzo.**

Qui invece gli orari degli show e di apertura dei cancelli.

di **Niccolò Staccioli**
redazione@vivere.it

Questo è un articolo pubblicato il 11-03-2026 alle 11:39 sul giornale del 11 marzo 2026 - 69 letture

In questo articolo si parla di sport, articolo, niccolò staccioli, clash in italy, wwe torino, raw, smackdown, wwe italia, wwe bologna, wwe roma, wwe firenze, biglietti wwe

Questo articolo è stato pubblicato originariamente qui: gBov-103

L'indirizzo breve è https://vivere.me/gBov-103

Commenti

Please enable JavaScript to view the comments powered by Disqus.

Emergenza abitativa: calano le richieste di esecuzione, Arezzo Casa deficit di 9 milioni per le manutenzioni

WWE Firenze 2026, i prezzi ufficiali dei biglietti. Presale tra problemi tecnici
Lucca: Finanzieri intervengono per prestare soccorso durante un incidente e trovano una valigia carica di merce contraffatta.

Sinner, lite con pubblico a Indian Wells: "Potete smettere di parlare?"
Petrolio oltre i 100 dollari, non è finita: ecco cosa può accadere con escalation in Medio Oriente
Champions League, oggi Psg-Chelsea: orario, probabili formazioni e dove vederla (anche in chiaro)
Dieta per il sonno, 5 cibi fanno dormire meglio
Qatar, allarme missili in tv durante... la Champions League
» altri articoli...
Iran, "Khamenei è ferito e si nasconde": la sorte della Guida Suprema è un mistero
Iran, pressing su Trump per chiudere la guerra: lo scenario
Vitamine segreto anti-età, prenderle ogni giorno può rallentare l'invecchiamento
Messina, donna uccisa a coltellate: fermato l'ex compagno
Assegno unico, pagamento marzo 2026: importi e quando arriva
Guerra in Iran e crisi in Medio Oriente, oggi Meloni in Parlamento
WWE Italia 2026: ecco i prezzi dei biglietti. Presale con difficoltà tecniche
Botulino non solo 'spiana rughe', ecco 6 usi poco noti
Sciopero dei trasporti oggi 11 marzo: treni Italo fermi per 8 ore, cosa sapere
Carburanti, prezzi oggi: diesel oltre i 2 euro/litro, benzina sfonda quota 1,8
Referendum, l''avvertimento' di Gratteri al Foglio: "Dopo il voto con voi faremo i

"Dopo il voto con voi faremo i conti"

Carburanti, prezzi oggi: diesel oltre i 2 euro/litro, benzina sfonda quota 1,8

I 3 Articoli più letti della settimana

- Custodia cautelare in carcere per un 20enne dopo una serie di furti tra gennaio e febbraio nell'Aretino - (14 Letture)
- Integrazione dei cittadini stranieri: il bando 2026 - (12 Letture)
- Paolo Milone ad Arezzo per "Scrittori in Circolo", sabato 14 marzo incontro con l'autore - (11 Letture)

Ritaglio stampa ad uso esclusivo del destinatario, non riproducibile.

095047

vivere assisi
IL QUOTIDIANO DELLA CITTÀ E DEL TERRITORIO

11.03.2026 11:39 1

ARTICOLO

di **Niccolò Staccioli**
redazione@vivere.it

ARGOMENTI
sport, articolo, niccolò staccioli, clash in italy, wwe torino, raw, smackdown, wwe italia, wwe bologna, wwe roma, wwe firenze, biglietti wwe

CONDIVIDI

https://vivere.me/gBou

WWE Italia 2026, ecco quanto costano i biglietti. Partenza complicata per la presale

Partenza non semplicissima per la prima fase di prevendita dei biglietti della WWE in Italia 2026. Nella mattinata di mercoledì 11 marzo diversi fan hanno segnalato difficoltà nell'accesso alla presale attraverso i portali di LiveNation e Ticketmaster, tra pagine che non si caricano e procedure che sembrano bloccarsi durante il passaggio tra le due piattaforme.

Nonostante i problemi tecnici iniziali, dalle pagine degli eventi sono comunque emersi **i prezzi dei biglietti** per gli show che la WWE porterà nel nostro Paese tra fine maggio e inizio giugno.

Ecco le fasce di prezzo indicate per ciascun evento.

Torino – Clash in Italy

Inalpi Arena – 31 maggio 2026
Biglietti da **92,00 euro** fino a **2.443,75 euro**, commissioni escluse.

Torino – Monday Night Raw

Inalpi Arena – 1 giugno 2026
Prezzi da **80,50 euro** fino a **1.725,00 euro**, commissioni escluse.

Bologna – Friday Night SmackDown

Unipol Arena – 5 giugno 2026
Biglietti da **109,25 euro** fino a **1.581,25 euro**, commissioni escluse.

Roma – WWE European Summer Tour

I PIÙ LETTI DELLA SETTIMANA

Ossessionato dalla gelosia, la compagna chiama il 112:...
2 35

L'Esercito al servizio dei fedeli di San Francesco: soccorso...
2 31

Bastia Umbra: drogato alla guida sbanda e finisce in una...
2 29

Constatare l'immigrazione in Umbria: dati, tendenze e...
2 28

Proietti: "data storica per la viabilità umbra, via al...
2 26

Ritaglio stampa ad uso esclusivo del destinatario, non riproducibile.

095047

Palazzo dello Sport – 6 giugno 2026
Prezzi da **69,00 euro** fino a **718,75 euro**, commissioni escluse.

Firenze – WWE European Summer Tour

Nelson Mandela Forum – 7 giugno 2026
Biglietti da **80,50 euro** fino a **718,75 euro**, commissioni escluse.

I prezzi più alti riguardano le esperienze premium e i pacchetti VIP, che includono posti nelle prime file e contenuti esclusivi per i fan.

Nel frattempo l'attenzione resta alta per le prossime fasi di vendita: **giovedì 12 marzo è prevista un'ulteriore finestra di prevendita tramite LiveNation, prima dell'apertura della vendita generale dei biglietti di venerdì 13 marzo.**

Qui invece gli orari degli show e di apertura dei cancelli.

Notizie in tempo reale anche su:
Facebook | Telegram | WhatsApp | X | LinkedIn | Mastodon
Clicca e iscriviti!

QUI per iscriverti alla nostra newsletter.

Commenti

Vivere Umbria, supplemento di Vivere Marche, testata edita da Vivere SRL. Direttore editoriale **Giulia Mancinelli**, direttore responsabile **Michele Pinto**.Registrazione presso il tribunale di Ancona n° 9 del 29 Agosto 2017. Iscrizione ROC 30223.
Redazione: Via Mamiani 26 Senigallia AN Tel. 071.7921452.
RSS: http://feeds.feedburner.com/vivereumbria. Informativa sulla Privacy.
Pubblicità: Pubblicelli 342.9343829.
Accedi | Pagina generata in 0.00 secondi

Ritaglio stampa ad uso esclusivo del destinatario, non riproducibile.
095047

CASA DEL COSTUME
SCOPRI L'ESTATE!

ARTICOLO

WWE Italia 2026: orari show e apertura cancelli di Clash in Italy, Raw, SmackDown e Live Event

10.03.2026 - h 11:35 1' di lettura 105

Emergono nuovi dettagli sull'arrivo della WWE in Italia nel 2026. Sui circuiti ufficiali di vendita dei biglietti sono infatti comparsi anche gli orari di inizio degli show e quelli di apertura dei cancelli per gli eventi che si terranno tra Torino, Bologna, Roma e Firenze.
Si tratta di informazioni particolarmente utili per i fan che stanno già organizzando viaggio e permanenza nelle città che ospiteranno gli spettacoli del **WWE European Summer Tour**.

Ecco gli orari indicati per gli eventi italiani.

Torino – Clash in Italy

Inalpi Arena – 31 maggio 2026
Inizio show: **19:30**
Apertura cancelli: **18:00**

Torino – Monday Night Raw

Inalpi Arena – 1 giugno 2026
Inizio show: **19:30**
Apertura cancelli: **18:00**

Bologna – Friday Night SmackDown

Ritaglio stampa ad uso esclusivo del destinatario, non riproducibile.
095047

Unipol Arena – 5 giugno 2026
Inizio show: **19:30**
Apertura cancelli: **18:00**

Roma – WWE Live Event

Palazzo dello Sport – 6 giugno 2026
Inizio show: **20:00**
Apertura cancelli: **18:30**

Firenze – WWE Live Event

Nelson Mandela Forum – 7 giugno 2026
Inizio show: **17:00**
Apertura cancelli: **15:30**

Gli orari sono indicati nelle pagine informative degli eventi sui portali ufficiali di vendita dei biglietti e potrebbero comunque essere soggetti a eventuali aggiornamenti da parte degli organizzatori.

Intanto cresce l'attesa per il ritorno della WWE nel nostro Paese, che porterà cinque show tra Premium Live Event televisivi e Live Event del tour europeo.

ARGOMENTI

sport, articolo, niccolò staccioli, clash in italy, wwe torino, wwe italia, wwe bologna, wwe roma, wwe firenze, wwe raw, wwe smackdown, raw torino, smackdown bologna

redazione@vivere.it

Questo è un articolo pubblicato il 10-03-2026 alle 11:35 sul giornale del 10 marzo 2026 - 105 letture

SHORT LINK:
https://vivere.me/gB

Commenti

Ritaglio stampa ad uso esclusivo del destinatario, non riproducibile.
095047

SOCIAL CATEGORIE NETWORK SERVIZI CONTATTI
Cerca

vivere avellino
IL QUOTIDIANO DELLA CITTÀ E DEL TERRITOR

CASA DEL COSTUME
SCOPRI L'ESTATE!

Top News Ultima Ora

SEI IN > VIVERE AVELLINO > **SPORT**

ARTICOLO

WWE Italia 2026: orari show e apertura cancelli di Clash in Italy, Raw, SmackDown e Live Event

10.03.2026 - h 11:35 1' di lettura 153

Emergono nuovi dettagli sull'arrivo della WWE in Italia nel 2026. Sui circuiti ufficiali di vendita dei biglietti sono infatti comparsi anche gli orari di inizio degli show e quelli di apertura dei cancelli per gli eventi che si terranno tra Torino, Bologna, Roma e Firenze.
Si tratta di informazioni particolarmente utili per i fan che stanno già organizzando viaggio e permanenza nelle città che ospiteranno gli spettacoli del **WWE European Summer Tour**.

Ecco gli orari indicati per gli eventi italiani.

Torino – Clash in Italy

Inalpi Arena – 31 maggio 2026
Inizio show: **19:30**
Apertura cancelli: **18:00**

Torino – Monday Night Raw

Inalpi Arena – 1 giugno 2026
Inizio show: **19:30**
Apertura cancelli: **18:00**

Bologna – Friday Night SmackDown

Ritaglio stampa ad uso esclusivo del destinatario, non riproducibile.

095047

Unipol Arena – 5 giugno 2026
Inizio show: **19:30**
Apertura cancelli: **18:00**

Roma – WWE Live Event

Palazzo dello Sport – 6 giugno 2026
Inizio show: **20:00**
Apertura cancelli: **18:30**

Firenze – WWE Live Event

Nelson Mandela Forum – 7 giugno 2026
Inizio show: **17:00**
Apertura cancelli: **15:30**

Gli orari sono indicati nelle pagine informative degli eventi sui portali ufficiali di vendita dei biglietti e potrebbero comunque essere soggetti a eventuali aggiornamenti da parte degli organizzatori.

Intanto cresce l'attesa per il ritorno della WWE nel nostro Paese, che porterà cinque show tra Premium Live Event televisivi e Live Event del tour europeo.

ARGOMENTI

sport, articolo, niccolò staccioli, clash in italy, wwe torino, wwe italia, wwe bologna, wwe roma, wwe firenze, wwe raw, wwe smackdown, raw torino, smackdown bologna

redazione@vivere.it

Questo è un articolo pubblicato il 10-03-2026 alle 11:35 sul giornale del 10 marzo 2026 - 153 letture

SHORT LINK:
https://vivere.me/gB

Commenti

Ritaglio stampa ad uso esclusivo del destinatario, non riproducibile.
095047

vivere avezzano
IL QUOTIDIANO DELLA CITTÀ E DEL TERRITORIO

ARTICOLO

WWE Italia 2026: ecco i prezzi dei biglietti. Presale con difficoltà tecniche

11.03.2026 - h 11:39

1' di lettura 33

Partenza non semplicissima per la prima fase di prevendita dei biglietti della WWE in Italia 2026. Nella mattinata di mercoledì 11 marzo diversi fan hanno segnalato difficoltà nell'accesso alla presale attraverso i portali di LiveNation e Ticketmaster, tra pagine che non si caricano e procedure che sembrano bloccarsi durante il passaggio tra le due piattaforme.
Nonostante i problemi tecnici iniziali, dalle pagine degli eventi sono comunque emersi **i prezzi dei biglietti** per gli show che la WWE porterà nel nostro Paese tra fine maggio e inizio giugno.

Ecco le fasce di prezzo indicate per ciascun evento.

Torino – Clash in Italy

Inalpi Arena – 31 maggio 2026
Biglietti da **92,00 euro** fino a **2.443,75 euro**, commissioni escluse.

Torino – Monday Night Raw

Inalpi Arena – 1 giugno 2026
Prezzi da **80,50 euro** fino a **1.725,00 euro**, commissioni escluse.

Bologna – Friday Night SmackDown

Ritaglio stampa ad uso esclusivo del destinatario, non riproducibile.

095047

Unipol Arena – 5 giugno 2026
Biglietti da **109,25 euro** fino a **1.581,25 euro**, commissioni escluse.

Roma – WWE European Summer Tour

Palazzo dello Sport – 6 giugno 2026
Prezzi da **69,00 euro** fino a **718,75 euro**, commissioni escluse.

Firenze – WWE European Summer Tour

Nelson Mandela Forum – 7 giugno 2026
Biglietti da **80,50 euro** fino a **718,75 euro**, commissioni escluse.

I prezzi più alti riguardano le esperienze premium e i pacchetti VIP, che includono posti nelle prime file e contenuti esclusivi per i fan.

Nel frattempo l'attenzione resta alta per le prossime fasi di vendita: **giovedì 12 marzo è prevista un'ulteriore finestra di prevendita tramite LiveNation, prima dell'apertura della vendita generale dei biglietti di venerdì 13 marzo.**

Qui invece gli orari degli show e di apertura dei cancelli.

È attivo il servizio di notizie in tempo reale tramite Whatsapp e Telegram di Vivere Avezzano.
Per **Telegram** cercare il canale@vivereavezzano o cliccare su https://t.me/vivereavezzano.
Per Whatsapp iscriversi al canale https://vivere.me/waVivereAvezzano oppure aggiungere il numero **376.0319482** alla propria rubrica ed inviare allo stesso numero un messaggio.
È attivo anche la pagina **Facebook**: facebook.com/vivereavezzano.

ARGOMENTI

sport, articolo, niccolò staccioli, clash in italy, wwe torino, raw, smackdown, wwe italia, wwe bologna, wwe roma, wwe firenze, biglietti wwe

redazione@vivere.it

Questo è un articolo pubblicato il 11-03-2026 alle 11:39 sul giornale del 11 marzo 2026 - 33 letture

SHORT LINK:
https://vivere.me/gB

Ritaglio stampa ad uso esclusivo del destinatario, non riproducibile.
095047

CASA DEL COSTUME
SCOPRI L'ESTATE!

Commenti

vivere avezzano
IL QUOTIDIANO DELLA CITTÀ E DEL TERRITORIO

Progetto comunità coesa, via libera alla nuova edizione del...

Leggi tutti...

vivere abruzzo
QUOTIDIANI ONLINE PER LA TUA CITTÀ

Leggi tutti...

vivere italia
QUOTIDIANI ONLINE PER LA TUA CITTÀ

Sinner, lite con pubblico a Indian Wells: "Potete smettere di...

Petrolio oltre i 100 dollari, non è finita: ecco cosa può...

Champions League, oggi Psg-Chelsea: orario, probabili...

Dieta per il sonno, 5 cibi fanno dormire meglio

Leggi tutti...

Vivere Avezzano, supplemento di Vivere Marche, testata edita da Vivere SRL. Direttore editoriale **Giulia Mancinelli**, direttore responsabile **Michele Pinto**.Registrazione presso il tribunale di Ancona n° 9 del 29 Agosto 2017. Iscrizione ROC 30223.
Redazione: Via Mamiani 26 Senigallia AN Tel. 071.7921452.
Informativa sulla Privacy.
Pubblicità: Pubblicelli 342.9343829.
Accedi | Pagina generata in 0.02 secondi

Ritaglio stampa ad uso esclusivo del destinatario, non riproducibile.

095047

SOCIAL CATEGORIE NETWORK SERVIZI CONTATTI Cerca

vivere basilicata
QUOTIDIANI ONLINE PER LA TUA CIT

Top News Ultima Ora

ARTICOLO

WWE Italia 2026: ecco i prezzi dei biglietti. Presale con difficoltà tecniche

11.03.2026 - h 11:39 1' di lettura 73

Partenza non semplicissima per la prima fase di prevendita dei biglietti della WWE in Italia 2026. Nella mattinata di mercoledì 11 marzo diversi fan hanno segnalato difficoltà nell'accesso alla presale attraverso i portali di LiveNation e Ticketmaster, tra pagine che non si caricano e procedure che sembrano bloccarsi durante il passaggio tra le due piattaforme.
Nonostante i problemi tecnici iniziali, dalle pagine degli eventi sono comunque emersi **i prezzi dei biglietti** per gli show che la WWE porterà nel nostro Paese tra fine maggio e inizio giugno.

Ecco le fasce di prezzo indicate per ciascun evento.

Torino – Clash in Italy

Inalpi Arena – 31 maggio 2026
Biglietti da **92,00 euro** fino a **2.443,75 euro**, commissioni escluse.

Torino – Monday Night Raw

Inalpi Arena – 1 giugno 2026
Prezzi da **80,50 euro** fino a **1.725,00 euro**, commissioni escluse.

Bologna – Friday Night SmackDown

Ritaglio stampa ad uso esclusivo del destinatario, non riproducibile.

095047

Unipol Arena – 5 giugno 2026
Biglietti da **109,25 euro** fino a **1.581,25 euro**, commissioni escluse.

Roma – WWE European Summer Tour

Palazzo dello Sport – 6 giugno 2026
Prezzi da **69,00 euro** fino a **718,75 euro**, commissioni escluse.

Firenze – WWE European Summer Tour

Nelson Mandela Forum – 7 giugno 2026
Biglietti da **80,50 euro** fino a **718,75 euro**, commissioni escluse.

I prezzi più alti riguardano le esperienze premium e i pacchetti VIP, che includono posti nelle prime file e contenuti esclusivi per i fan.

Nel frattempo l'attenzione resta alta per le prossime fasi di vendita: **giovedì 12 marzo è prevista un'ulteriore finestra di prevendita tramite LiveNation, prima dell'apertura della vendita generale dei biglietti di venerdì 13 marzo.**

Qui invece gli orari degli show e di apertura dei cancelli.

ARGOMENTI sport, articolo, niccolò staccioli, clash in italy, wwe torino, raw, smackdown, wwe italia, wwe bologna, wwe roma, wwe firenze, biglietti wwe

redazione@vivere.it

Questo è un articolo pubblicato il 11-03-2026 alle 11:39 sul giornale del 11 marzo 2026 - 73 letture

SHORT LINK:
https://vivere.me/gB

CASA DEL COSTUME
SCOPRI L'ESTATE!

Commenti

Ritaglio stampa ad uso esclusivo del destinatario, non riproducibile.
095047

SOCIAL CATEGORIE NETWORK SERVIZI CONTATTI Cerca

vivere bellun
IL QUOTIDIANO DELLA CITTÀ E DEL TERRITOR

Top News Ultima Ora

SEI IN > VIVERE BELLUNO > **SPORT**

ARTICOLO

WWE Italia 2026: orari show e apertura cancelli di Clash in Italy, Raw, SmackDown e Live Event

10.03.2026 - h 11:35 1' di lettura 168

Emergono nuovi dettagli sull'arrivo della WWE in Italia nel 2026. Sui circuiti ufficiali di vendita dei biglietti sono infatti comparsi anche gli orari di inizio degli show e quelli di apertura dei cancelli per gli eventi che si terranno tra Torino, Bologna, Roma e Firenze.
Si tratta di informazioni particolarmente utili per i fan che stanno già organizzando viaggio e permanenza nelle città che ospiteranno gli spettacoli del **WWE European Summer Tour**.

Ecco gli orari indicati per gli eventi italiani.

Torino – Clash in Italy

Inalpi Arena – 31 maggio 2026
Inizio show: **19:30**
Apertura cancelli: **18:00**

Torino – Monday Night Raw

Inalpi Arena – 1 giugno 2026
Inizio show: **19:30**
Apertura cancelli: **18:00**

Bologna – Friday Night SmackDown

Ritaglio stampa ad uso esclusivo del destinatario, non riproducibile.

095047

Unipol Arena – 5 giugno 2026
Inizio show: **19:30**
Apertura cancelli: **18:00**

Roma – WWE Live Event

Palazzo dello Sport – 6 giugno 2026
Inizio show: **20:00**
Apertura cancelli: **18:30**

Firenze – WWE Live Event

Nelson Mandela Forum – 7 giugno 2026
Inizio show: **17:00**
Apertura cancelli: **15:30**

Gli orari sono indicati nelle pagine informative degli eventi sui portali ufficiali di vendita dei biglietti e potrebbero comunque essere soggetti a eventuali aggiornamenti da parte degli organizzatori.

Intanto cresce l'attesa per il ritorno della WWE nel nostro Paese, che porterà cinque show tra Premium Live Event televisivi e Live Event del tour europeo.

ARGOMENTI

sport, articolo, niccolò staccioli, clash in italy, wwe torino, wwe italia, wwe bologna, wwe roma, wwe firenze, wwe raw, wwe smackdown, raw torino, smackdown bologna

redazione@vivere.it

CASA DEL COSTUME
SCOPRI L'ESTATE!

Questo è un articolo pubblicato il 10-03-2026 alle 11:35 sul giornale del 10 marzo 2026 - 168 letture

SHORT LINK:
https://vivere.me/gB

Commenti

Ritaglio stampa ad uso esclusivo del destinatario, non riproducibile.
095047

SOCIAL CATEGORIE NETWORK SERVIZI CONTATTI
Cerca

vivere biella
IL QUOTIDIANO DELLA CITTÀ E DEL TERRITOR

Diventa Editore del quotidiano Vivere Srl della tua città! NEWS

Top News Ultima Ora

SEI IN > VIVERE BIELLA > **SPORT**

ARTICOLO

WWE Torino 2026, i prezzi ufficiali dei biglietti. Presale tra problemi tecnici

11.03.2026 - h 11:39 1' di lettura 9

Partenza non semplicissima per la prima fase di prevendita dei biglietti della WWE in Italia 2026. Nella mattinata di mercoledì 11 marzo diversi fan hanno segnalato difficoltà nell'accesso alla presale attraverso i portali di LiveNation e Ticketmaster, tra pagine che non si caricano e procedure che sembrano bloccarsi durante il passaggio tra le due piattaforme.
Nonostante i problemi tecnici iniziali, dalle pagine degli eventi sono comunque emersi **i prezzi dei biglietti** per gli show che la WWE porterà nel nostro Paese tra fine maggio e inizio giugno.

Ecco le fasce di prezzo indicate per ciascun evento.

Torino – Clash in Italy

Inalpi Arena – 31 maggio 2026
Biglietti da **92,00 euro** fino a **2.443,75 euro**, commissioni escluse.

Torino – Monday Night Raw

Inalpi Arena – 1 giugno 2026
Prezzi da **80,50 euro** fino a **1.725,00 euro**, commissioni escluse.

Bologna – Friday Night SmackDown

Ritaglio stampa ad uso esclusivo del destinatario, non riproducibile.

095047

Unipol Arena – 5 giugno 2026
Biglietti da **109,25 euro** fino a **1.581,25 euro**, commissioni escluse.

Roma – WWE European Summer Tour

Palazzo dello Sport – 6 giugno 2026
Prezzi da **69,00 euro** fino a **718,75 euro**, commissioni escluse.

Firenze – WWE European Summer Tour

Nelson Mandela Forum – 7 giugno 2026
Biglietti da **80,50 euro** fino a **718,75 euro**, commissioni escluse.

I prezzi più alti riguardano le esperienze premium e i pacchetti VIP, che includono posti nelle prime file e contenuti esclusivi per i fan.

Nel frattempo l'attenzione resta alta per le prossime fasi di vendita: **giovedì 12 marzo è prevista un'ulteriore finestra di prevendita tramite LiveNation, prima dell'apertura della vendita generale dei biglietti di venerdì 13 marzo.**

Qui invece gli orari degli show e di apertura dei cancelli.

ARGOMENTI

sport, articolo, niccolò staccioli, clash in italy, wwe torino, raw, smackdown, wwe italia, wwe bologna, wwe roma, wwe firenze, biglietti wwe

redazione@vivere.it

CASA DEL COSTUME
SCOPRI L'ESTATE!

Questo è un articolo pubblicato il 11-03-2026 alle 11:39 sul giornale del 11 marzo 2026 - 9 letture

SHORT LINK:
https://vivere.me/gB

Commenti

Ritaglio stampa ad uso esclusivo del destinatario, non riproducibile.
095047

SOCIAL CATEGORIE NETWORK SERVIZI CONTATTI Cerca

vivere bisceglie
IL QUOTIDIANO DELLA CITTÀ E DEL TERRITOR

Top News Ultima Ora

SEI IN > VIVERE BISCEGLIE > **SPORT**

ARTICOLO

WWE Italia 2026: orari show e apertura cancelli di Clash in Italy, Raw, SmackDown e Live Event

10.03.2026 - h 11:35 1' di lettura 171

Emergono nuovi dettagli sull'arrivo della WWE in Italia nel 2026. Sui circuiti ufficiali di vendita dei biglietti sono infatti comparsi anche gli orari di inizio degli show e quelli di apertura dei cancelli per gli eventi che si terranno tra Torino, Bologna, Roma e Firenze.
Si tratta di informazioni particolarmente utili per i fan che stanno già organizzando viaggio e permanenza nelle città che ospiteranno gli spettacoli del **WWE European Summer Tour**.

Ecco gli orari indicati per gli eventi italiani.

Torino – Clash in Italy

Inalpi Arena – 31 maggio 2026
Inizio show: **19:30**
Apertura cancelli: **18:00**

Torino – Monday Night Raw

Inalpi Arena – 1 giugno 2026
Inizio show: **19:30**
Apertura cancelli: **18:00**

Bologna – Friday Night SmackDown

Ritaglio stampa ad uso esclusivo del destinatario, non riproducibile.

095047

Unipol Arena – 5 giugno 2026
Inizio show: **19:30**
Apertura cancelli: **18:00**

Roma – WWE Live Event

Palazzo dello Sport – 6 giugno 2026
Inizio show: **20:00**
Apertura cancelli: **18:30**

Firenze – WWE Live Event

Nelson Mandela Forum – 7 giugno 2026
Inizio show: **17:00**
Apertura cancelli: **15:30**

Gli orari sono indicati nelle pagine informative degli eventi sui portali ufficiali di vendita dei biglietti e potrebbero comunque essere soggetti a eventuali aggiornamenti da parte degli organizzatori.

Intanto cresce l'attesa per il ritorno della WWE nel nostro Paese, che porterà cinque show tra Premium Live Event televisivi e Live Event del tour europeo.

ARGOMENTI

sport, articolo, niccolò staccioli, clash in italy, wwe torino, wwe italia, wwe bologna, wwe roma, wwe firenze, wwe raw, wwe smackdown, raw torino, smackdown bologna

redazione@vivere.it

CASA DEL COSTUME
SCOPRI L'ESTATE!

Questo è un articolo pubblicato il 10-03-2026 alle 11:35 sul giornale del 10 marzo 2026 - 171 letture

SHORT LINK:
https://vivere.me/gB

Commenti

Ritaglio stampa ad uso esclusivo del destinatario, non riproducibile.
095047

vivere bologna
IL QUOTIDIANO DELLA CITTÀ E DEL TERRITORIO

11.03.2026 11:39 1

ARTICOLO

di **Niccolò Staccioli**
redazione@vivere.it

ARGOMENTI
sport, articolo, niccolò staccioli, clash in italy, wwe torino, raw, smackdown, wwe italia, wwe bologna, wwe roma, wwe firenze, biglietti wwe

CONDIVIDI

https://vivere.me/gBoq

WWE Bologna 2026, i prezzi ufficiali dei biglietti. Presale tra problemi tecnici

Partenza non semplicissima per la prima fase di prevendita dei biglietti della WWE in Italia 2026. Nella mattinata di mercoledì 11 marzo diversi fan hanno segnalato difficoltà nell'accesso alla presale attraverso i portali di LiveNation e Ticketmaster, tra pagine che non si caricano e procedure che sembrano bloccarsi durante il passaggio tra le due piattaforme.

Nonostante i problemi tecnici iniziali, dalle pagine degli eventi sono comunque emersi **i prezzi dei biglietti** per gli show che la WWE porterà nel nostro Paese tra fine maggio e inizio giugno.

Ecco le fasce di prezzo indicate per ciascun evento.

Torino – Clash in Italy

Inalpi Arena – 31 maggio 2026
Biglietti da **92,00 euro** fino a **2.443,75 euro**, commissioni escluse.

Torino – Monday Night Raw

Inalpi Arena – 1 giugno 2026
Prezzi da **80,50 euro** fino a **1.725,00 euro**, commissioni escluse.

Bologna – Friday Night SmackDown

Unipol Arena – 5 giugno 2026
Biglietti da **109,25 euro** fino a **1.581,25 euro**, commissioni escluse.

I PIÙ LETTI DELLA SETTIMANA

Zola Predosa: 20 persone intossicate dopo aver mangiato...
2 52

"Vinum Mentitum": sequestrati 2,5 litri di vino falsamente...
2 31

WWE Bologna 2026: ecco gli orari di inizio di SmackDown e...
2 22

Bologna, tangenziale: venerdì 6 marzo sarà chiusa per cinque...
2 22

Molinella: 50enne maltratta moglie e figlia. Quest'ultima...
2 19

Ritaglio stampa ad uso esclusivo del destinatario, non riproducibile.

095047

Roma – WWE European Summer Tour

Palazzo dello Sport – 6 giugno 2026
Prezzi da **69,00 euro** fino a **718,75 euro**, commissioni escluse.

Firenze – WWE European Summer Tour

Nelson Mandela Forum – 7 giugno 2026
Biglietti da **80,50 euro** fino a **718,75 euro**, commissioni escluse.

I prezzi più alti riguardano le esperienze premium e i pacchetti VIP, che includono posti nelle prime file e contenuti esclusivi per i fan.

Nel frattempo l'attenzione resta alta per le prossime fasi di vendita: **giovedì 12 marzo è prevista un'ulteriore finestra di prevendita tramite LiveNation, prima dell'apertura della vendita generale dei biglietti di venerdì 13 marzo.**

Qui invece gli orari degli show e di apertura dei cancelli.

Per **Vivere Bologna** è attivo il servizio di notizie **in tempo reale** anche su:
Facebook | **Telegram** | **X** | **LinkedIn** | **Mastodon** | **WhatsApp**
Clicca e iscriviti!

QUI per iscriverti alla nostra newsletter.

Commenti

Vivere Bologna, supplemento di Vivere Marche, testata edita da Vivere SRL. Direttore Responsabile **Michele Pinto**.Registrazione presso il tribunale di Ancona n° 9 del 29 Agosto 2017. Iscrizione ROC 30223.
bologna@vivere.it
Informativa sulla Privacy.
Accedi | Pagina generata in 0.00 secondi

Ritaglio stampa ad uso esclusivo del destinatario, non riproducibile.
095047

SOCIAL CATEGORIE NETWORK SERVIZI CONTATTI Cerca

vivere brescia
IL QUOTIDIANO DELLA CITTÀ E DEL TERRITOR

Diventa Editore del quotidiano Vivere Srl della tua città! NEWS

Top News Ultima Ora

SEI IN > VIVERE BRESCIA > SPORT

ARTICOLO

WWE Italia 2026: orari show e apertura cancelli di Clash in Italy, Raw, SmackDown e Live Event

10.03.2026 - h 11:35 1' di lettura 105

Emergono nuovi dettagli sull'arrivo della WWE in Italia nel 2026. Sui circuiti ufficiali di vendita dei biglietti sono infatti comparsi anche gli orari di inizio degli show e quelli di apertura dei cancelli per gli eventi che si terranno tra Torino, Bologna, Roma e Firenze.
Si tratta di informazioni particolarmente utili per i fan che stanno già organizzando viaggio e permanenza nelle città che ospiteranno gli spettacoli del **WWE European Summer Tour**.

Ecco gli orari indicati per gli eventi italiani.

Torino – Clash in Italy

Inalpi Arena – 31 maggio 2026
Inizio show: **19:30**
Apertura cancelli: **18:00**

Torino – Monday Night Raw

Inalpi Arena – 1 giugno 2026
Inizio show: **19:30**
Apertura cancelli: **18:00**

Bologna – Friday Night SmackDown

Ritaglio stampa ad uso esclusivo del destinatario, non riproducibile.

095047

Unipol Arena – 5 giugno 2026
Inizio show: **19:30**
Apertura cancelli: **18:00**

Roma – WWE Live Event

Palazzo dello Sport – 6 giugno 2026
Inizio show: **20:00**
Apertura cancelli: **18:30**

Firenze – WWE Live Event

Nelson Mandela Forum – 7 giugno 2026
Inizio show: **17:00**
Apertura cancelli: **15:30**

Gli orari sono indicati nelle pagine informative degli eventi sui portali ufficiali di vendita dei biglietti e potrebbero comunque essere soggetti a eventuali aggiornamenti da parte degli organizzatori.

Intanto cresce l'attesa per il ritorno della WWE nel nostro Paese, che porterà cinque show tra Premium Live Event televisivi e Live Event del tour europeo.

ARGOMENTI

sport, articolo, niccolò staccioli, clash in italy, wwe torino, wwe italia, wwe bologna, wwe roma, wwe firenze, wwe raw, wwe smackdown, raw torino, smackdown bologna

redazione@vivere.it

Questo è un articolo pubblicato il 10-03-2026 alle 11:35 sul giornale del 10 marzo 2026 - 105 letture

SHORT LINK:
https://vivere.me/gB

CASA DEL COSTUME
SCOPRI L'ESTATE!

Commenti

Ritaglio stampa ad uso esclusivo del destinatario, non riproducibile.
095047

SOCIAL CATEGORIE NETWORK SERVIZI CONTATTI
Cerca

vivere calabria
QUOTIDIANI ONLINE PER LA TUA CIT

CASA DEL COSTUME
SCOPRI L'ESTATE!

Top News Ultima Ora

SEI IN > VIVERE CALABRIA > **SPORT**

ARTICOLO

WWE Italia 2026: ecco i prezzi dei biglietti. Presale con difficoltà tecniche

11.03.2026 - h 11:39

1' di lettura 69

Partenza non semplicissima per la prima fase di prevendita dei biglietti della WWE in Italia 2026. Nella mattinata di mercoledì 11 marzo diversi fan hanno segnalato difficoltà nell'accesso alla presale attraverso i portali di LiveNation e Ticketmaster, tra pagine che non si caricano e procedure che sembrano bloccarsi durante il passaggio tra le due piattaforme.
Nonostante i problemi tecnici iniziali, dalle pagine degli eventi sono comunque emersi **i prezzi dei biglietti** per gli show che la WWE porterà nel nostro Paese tra fine maggio e inizio giugno.

Ecco le fasce di prezzo indicate per ciascun evento.

Torino – Clash in Italy

Inalpi Arena – 31 maggio 2026
Biglietti da **92,00 euro** fino a **2.443,75 euro**, commissioni escluse.

Torino – Monday Night Raw

Inalpi Arena – 1 giugno 2026
Prezzi da **80,50 euro** fino a **1.725,00 euro**, commissioni escluse.

Bologna – Friday Night SmackDown

Ritaglio stampa ad uso esclusivo del destinatario, non riproducibile.

095047

Unipol Arena – 5 giugno 2026
Biglietti da **109,25 euro** fino a **1.581,25 euro**, commissioni escluse.

Roma – WWE European Summer Tour

Palazzo dello Sport – 6 giugno 2026
Prezzi da **69,00 euro** fino a **718,75 euro**, commissioni escluse.

Firenze – WWE European Summer Tour

Nelson Mandela Forum – 7 giugno 2026
Biglietti da **80,50 euro** fino a **718,75 euro**, commissioni escluse.

I prezzi più alti riguardano le esperienze premium e i pacchetti VIP, che includono posti nelle prime file e contenuti esclusivi per i fan.

Nel frattempo l'attenzione resta alta per le prossime fasi di vendita: **giovedì 12 marzo è prevista un'ulteriore finestra di prevendita tramite LiveNation, prima dell'apertura della vendita generale dei biglietti di venerdì 13 marzo.**

Qui invece gli orari degli show e di apertura dei cancelli.

È attivo il servizio di notizie **in tempo reale** tramite **Facebook** di **Vivere Friuli-Venezia Giulia**.
Clicca QUI per trovare la pagina.

ARGOMENTI sport, articolo, niccolò staccioli, clash in italy, wwe torino, raw, smackdown, wwe italia, wwe bologna, wwe roma, wwe firenze, biglietti wwe

redazione@vivere.it

Questo è un articolo pubblicato il 11-03-2026 alle 11:39 sul giornale del 11 marzo 2026 - 69 letture

SHORT LINK:
https://vivere.me/gB

Commenti

Ritaglio stampa ad uso esclusivo del destinatario, non riproducibile.
095047

www.ecostampa.it

CASA DEL COSTUME
SCOPRI L'ESTATE!

ARTICOLO

WWE Italia 2026: orari show e apertura cancelli di Clash in Italy, Raw, SmackDown e Live Event

10.03.2026 - h 11:35 1' di lettura 163

Emergono nuovi dettagli sull'arrivo della WWE in Italia nel 2026. Sui circuiti ufficiali di vendita dei biglietti sono infatti comparsi anche gli orari di inizio degli show e quelli di apertura dei cancelli per gli eventi che si terranno tra Torino, Bologna, Roma e Firenze.
Si tratta di informazioni particolarmente utili per i fan che stanno già organizzando viaggio e permanenza nelle città che ospiteranno gli spettacoli del **WWE European Summer Tour**.

Ecco gli orari indicati per gli eventi italiani.

Torino – Clash in Italy

Inalpi Arena – 31 maggio 2026
Inizio show: **19:30**
Apertura cancelli: **18:00**

Torino – Monday Night Raw

Inalpi Arena – 1 giugno 2026
Inizio show: **19:30**
Apertura cancelli: **18:00**

Bologna – Friday Night SmackDown

Ritaglio stampa ad uso esclusivo del destinatario, non riproducibile.
095047

Unipol Arena – 5 giugno 2026
Inizio show: **19:30**
Apertura cancelli: **18:00**

Roma – WWE Live Event

Palazzo dello Sport – 6 giugno 2026
Inizio show: **20:00**
Apertura cancelli: **18:30**

Firenze – WWE Live Event

Nelson Mandela Forum – 7 giugno 2026
Inizio show: **17:00**
Apertura cancelli: **15:30**

Gli orari sono indicati nelle pagine informative degli eventi sui portali ufficiali di vendita dei biglietti e potrebbero comunque essere soggetti a eventuali aggiornamenti da parte degli organizzatori.

Intanto cresce l'attesa per il ritorno della WWE nel nostro Paese, che porterà cinque show tra Premium Live Event televisivi e Live Event del tour europeo.

È attivo il servizio di notizie in tempo reale tramite Telegram di **VivereCaltanissetta**
Per iscriversi gratuitamente al canale **Telegram** clicca qui o cerca **@viverecaltanissetta**
Seguici anche sui nostri canali social, Facebook e Twitter:
Facebook: www.facebook.com/Vivere-Caltanissetta/
Twitter: twitter.com/V_Caltanissetta

ARGOMENTI

sport, articolo, niccolò staccioli, clash in italy, wwe torino, wwe italia, wwe bologna, wwe roma, wwe firenze, wwe raw, wwe smackdown, raw torino, smackdown bologna

redazione@vivere.it

Questo è un articolo pubblicato il 10-03-2026 alle 11:35 sul giornale del 10 marzo 2026 - 163 letture

SHORT LINK:
https://vivere.me/gB

Ritaglio stampa ad uso esclusivo del destinatario, non riproducibile.
095047

www.ecostampa.it

Commenti

vivere caltanissetta
IL QUOTIDIANO DELLA CITTÀ E DEL TERRITORIO
Leggi tutti...

vivere sicilia
QUOTIDIANI ONLINE PER LA TUA CITTÀ
Leggi tutti...

vivere italia
QUOTIDIANI ONLINE PER LA TUA CITTÀ
Leggi tutti...

Vivere Caltanissetta, supplemento di Vivere Marche, testata edita da Vivere SRL. Direttore editoriale **Giulia Mancinelli**, direttore responsabile **Michele Pinto**.Registrazione presso il tribunale di Ancona n° 9 del 29 Agosto 2017. Iscrizione ROC 30223.
Redazione: Via Mamiani 26 Senigallia AN Tel. 071.7921452.
Informativa sulla Privacy.
Pubblicità: Pubblicelli 342.9343829.
Accedi | Pagina generata in 0.02 secondi

Ritaglio stampa ad uso esclusivo del destinatario, non riproducibile.
095047

ARTICOLO

WWE Italia 2026: orari show e apertura cancelli di Clash in Italy, Raw, SmackDown e Live Event

10.03.2026 - h 11:35 1' di lettura 105

Emergono nuovi dettagli sull'arrivo della WWE in Italia nel 2026. Sui circuiti ufficiali di vendita dei biglietti sono infatti comparsi anche gli orari di inizio degli show e quelli di apertura dei cancelli per gli eventi che si terranno tra Torino, Bologna, Roma e Firenze.
Si tratta di informazioni particolarmente utili per i fan che stanno già organizzando viaggio e permanenza nelle città che ospiteranno gli spettacoli del **WWE European Summer Tour**.

Ecco gli orari indicati per gli eventi italiani.

Torino – Clash in Italy

Inalpi Arena – 31 maggio 2026
Inizio show: **19:30**
Apertura cancelli: **18:00**

Torino – Monday Night Raw

Inalpi Arena – 1 giugno 2026
Inizio show: **19:30**
Apertura cancelli: **18:00**

Bologna – Friday Night SmackDown

Ritaglio stampa ad uso esclusivo del destinatario, non riproducibile.
095047

Unipol Arena – 5 giugno 2026
Inizio show: **19:30**
Apertura cancelli: **18:00**

Roma – WWE Live Event

Palazzo dello Sport – 6 giugno 2026
Inizio show: **20:00**
Apertura cancelli: **18:30**

Firenze – WWE Live Event

Nelson Mandela Forum – 7 giugno 2026
Inizio show: **17:00**
Apertura cancelli: **15:30**

Gli orari sono indicati nelle pagine informative degli eventi sui portali ufficiali di vendita dei biglietti e potrebbero comunque essere soggetti a eventuali aggiornamenti da parte degli organizzatori.

Intanto cresce l'attesa per il ritorno della WWE nel nostro Paese, che porterà cinque show tra Premium Live Event televisivi e Live Event del tour europeo.

ARGOMENTI

sport, articolo, niccolò staccioli, clash in italy, wwe torino, wwe italia, wwe bologna, wwe roma, wwe firenze, wwe raw, wwe smackdown, raw torino, smackdown bologna

redazione@vivere.it

CASA DEL COSTUME
SCOPRI L'ESTATE!

Questo è un articolo pubblicato il 10-03-2026 alle 11:35 sul giornale del 10 marzo 2026 - 105 letture

SHORT LINK:
https://vivere.me/gB

Commenti

Ritaglio stampa ad uso esclusivo del destinatario, non riproducibile.
095047

www.ecostampa.it

ARTICOLO

WWE Italia 2026: orari show e apertura cancelli di Clash in Italy, Raw, SmackDown e Live Event

10.03.2026 - h 11:35 1' di lettura 105

Emergono nuovi dettagli sull'arrivo della WWE in Italia nel 2026. Sui circuiti ufficiali di vendita dei biglietti sono infatti comparsi anche gli orari di inizio degli show e quelli di apertura dei cancelli per gli eventi che si terranno tra Torino, Bologna, Roma e Firenze.
Si tratta di informazioni particolarmente utili per i fan che stanno già organizzando viaggio e permanenza nelle città che ospiteranno gli spettacoli del **WWE European Summer Tour**.

Ecco gli orari indicati per gli eventi italiani.

Torino – Clash in Italy

Inalpi Arena – 31 maggio 2026
Inizio show: **19:30**
Apertura cancelli: **18:00**

Torino – Monday Night Raw

Inalpi Arena – 1 giugno 2026
Inizio show: **19:30**
Apertura cancelli: **18:00**

Bologna – Friday Night SmackDown

Ritaglio stampa ad uso esclusivo del destinatario, non riproducibile.
095047

www.ecostampa.it

Unipol Arena – 5 giugno 2026
Inizio show: **19:30**
Apertura cancelli: **18:00**

Roma – WWE Live Event

Palazzo dello Sport – 6 giugno 2026
Inizio show: **20:00**
Apertura cancelli: **18:30**

Firenze – WWE Live Event

Nelson Mandela Forum – 7 giugno 2026
Inizio show: **17:00**
Apertura cancelli: **15:30**

Gli orari sono indicati nelle pagine informative degli eventi sui portali ufficiali di vendita dei biglietti e potrebbero comunque essere soggetti a eventuali aggiornamenti da parte degli organizzatori.

Intanto cresce l'attesa per il ritorno della WWE nel nostro Paese, che porterà cinque show tra Premium Live Event televisivi e Live Event del tour europeo.

È attivo il servizio di notizie **in tempo reale** tramite **Facebook** e **Telegram** di **Vivere Carbonia**.
Per Facebook **Clicca QUI** per trovare la pagina.
Per Telegram cerca il canale **@viverecarbonia** o **Clicca QUI**.

ARGOMENTI

sport, articolo, niccolò staccioli, clash in italy, wwe torino, wwe italia, wwe bologna, wwe roma, wwe firenze, wwe raw, wwe smackdown, raw torino, smackdown bologna

redazione@vivere.it

CASA DEL COSTUME
SCOPRI L'ESTATE!

Questo è un articolo pubblicato il 10-03-2026 alle 11:35 sul giornale del 10 marzo 2026 - 105 letture

SHORT LINK:
https://vivere.me/gB

Ritaglio stampa ad uso esclusivo del destinatario, non riproducibile.
095047

www.ecostampa.it

Commenti

vivere carbonia
IL QUOTIDIANO DELLA CITTÀ E DEL TERRITORIO

Leggi tutti...

vivere sardegna
QUOTIDIANI ONLINE PER LA TUA CITTÀ

Leggi tutti...

vivere italia
QUOTIDIANI ONLINE PER LA TUA CITTÀ

Leggi tutti...

Vivere Carbonia, supplemento di Vivere Marche, testata edita da Vivere SRL. Direttore editoriale **Giulia Mancinelli**, direttore responsabile **Michele Pinto**.Registrazione presso il tribunale di Ancona n° 9 del 29 Agosto 2017. Iscrizione ROC 30223.
Redazione: Via Mamiani 26 Senigallia AN Tel. 071.7921452.
Informativa sulla Privacy.
Pubblicità: Pubblicelli 342.9343829.
Accedi | Pagina generata in 0.02 secondi

Ritaglio stampa ad uso esclusivo del destinatario, non riproducibile.

095047

SOCIAL CATEGORIE NETWORK SERVIZI CONTATTI
Cerca

vivere carrara
IL QUOTIDIANO DELLA CITTÀ E DEL TERRITOR

Top News Ultima Ora

SEI IN > VIVERE CARRARA > **SPORT**

ARTICOLO

WWE Firenze 2026, i prezzi ufficiali dei biglietti. Presale tra problemi tecnici

11.03.2026 - h 11:39 1' di lettura 21

Partenza non semplicissima per la prima fase di prevendita dei biglietti della WWE in Italia 2026. Nella mattinata di mercoledì 11 marzo diversi fan hanno segnalato difficoltà nell'accesso alla presale attraverso i portali di LiveNation e Ticketmaster, tra pagine che non si caricano e procedure che sembrano bloccarsi durante il passaggio tra le due piattaforme.
Nonostante i problemi tecnici iniziali, dalle pagine degli eventi sono comunque emersi **i prezzi dei biglietti** per gli show che la WWE porterà nel nostro Paese tra fine maggio e inizio giugno.

Ecco le fasce di prezzo indicate per ciascun evento.

Torino – Clash in Italy

Inalpi Arena – 31 maggio 2026
Biglietti da **92,00 euro** fino a **2.443,75 euro**, commissioni escluse.

Torino – Monday Night Raw

Inalpi Arena – 1 giugno 2026
Prezzi da **80,50 euro** fino a **1.725,00 euro**, commissioni escluse.

Bologna – Friday Night SmackDown

Ritaglio stampa ad uso esclusivo del destinatario, non riproducibile.
095047

Unipol Arena – 5 giugno 2026
Biglietti da **109,25 euro** fino a **1.581,25 euro**, commissioni escluse.

Roma – WWE European Summer Tour

Palazzo dello Sport – 6 giugno 2026
Prezzi da **69,00 euro** fino a **718,75 euro**, commissioni escluse.

Firenze – WWE European Summer Tour

Nelson Mandela Forum – 7 giugno 2026
Biglietti da **80,50 euro** fino a **718,75 euro**, commissioni escluse.

I prezzi più alti riguardano le esperienze premium e i pacchetti VIP, che includono posti nelle prime file e contenuti esclusivi per i fan.

Nel frattempo l'attenzione resta alta per le prossime fasi di vendita: **giovedì 12 marzo è prevista un'ulteriore finestra di prevendita tramite LiveNation, prima dell'apertura della vendita generale dei biglietti di venerdì 13 marzo.**

Qui invece gli orari degli show e di apertura dei cancelli.

ARGOMENTI

sport, articolo, niccolò staccioli, clash in italy, wwe torino, raw, smackdown, wwe italia, wwe bologna, wwe roma, wwe firenze, biglietti wwe

redazione@vivere.it

CASA DEL COSTUME
SCOPRI L'ESTATE!

Questo è un articolo pubblicato il 11-03-2026 alle 11:39 sul giornale del 11 marzo 2026 - 21 letture

SHORT LINK:
https://vivere.me/gB

Commenti

Ritaglio stampa ad uso esclusivo del destinatario, non riproducibile.
095047

www.ecostampa.it

vivere catania
IL QUOTIDIANO DELLA CITTÀ E DEL TERRITORIO

11.03.2026 11:39 1

ARTICOLO

di **Niccolò Staccioli**
redazione@vivere.it

ARGOMENTI
sport, articolo, niccolò staccioli, clash in italy, wwe torino, raw, smackdown, wwe italia, wwe bologna, wwe roma, wwe firenze, biglietti wwe

CONDIVIDI

https://vivere.me/gBov

WWE Italia 2026: ecco i prezzi dei biglietti. Presale con difficoltà tecniche

Partenza non semplicissima per la prima fase di prevendita dei biglietti della WWE in Italia 2026. Nella mattinata di mercoledì 11 marzo diversi fan hanno segnalato difficoltà nell'accesso alla presale attraverso i portali di LiveNation e Ticketmaster, tra pagine che non si caricano e procedure che sembrano bloccarsi durante il passaggio tra le due piattaforme.

Nonostante i problemi tecnici iniziali, dalle pagine degli eventi sono comunque emersi **i prezzi dei biglietti** per gli show che la WWE porterà nel nostro Paese tra fine maggio e inizio giugno.

Ecco le fasce di prezzo indicate per ciascun evento.

Torino – Clash in Italy

Inalpi Arena – 31 maggio 2026
Biglietti da **92,00 euro** fino a **2.443,75 euro**, commissioni escluse.

Torino – Monday Night Raw

Inalpi Arena – 1 giugno 2026
Prezzi da **80,50 euro** fino a **1.725,00 euro**, commissioni escluse.

Bologna – Friday Night SmackDown

Unipol Arena – 5 giugno 2026
Biglietti da **109,25 euro** fino a **1.581,25 euro**, commissioni escluse.

Roma – WWE European Summer Tour

I PIÙ LETTI DELLA SETTIMANA

Aggressione del branco contro giovanissimi: misure per sei minori
2 21

Caltagirone: "Un libro per la città": acquistati dalla...
2 19

Amministrative in Sicilia, 70 Comuni al voto il 24 e 25 maggio
2 19

La Sacra Sindone: confronto tra storia, scienza e teologia
2 18

Terremoto a Catania, forte scossa di magnitudo 4.5: avvertita...
2 17

Ritaglio stampa ad uso esclusivo del destinatario, non riproducibile.
095047

Palazzo dello Sport – 6 giugno 2026
Prezzi da **69,00 euro** fino a **718,75 euro**, commissioni escluse.

Firenze – WWE European Summer Tour

Nelson Mandela Forum – 7 giugno 2026
Biglietti da **80,50 euro** fino a **718,75 euro**, commissioni escluse.

I prezzi più alti riguardano le esperienze premium e i pacchetti VIP, che includono posti nelle prime file e contenuti esclusivi per i fan.

Nel frattempo l'attenzione resta alta per le prossime fasi di vendita: **giovedì 12 marzo è prevista un'ulteriore finestra di prevendita tramite LiveNation, prima dell'apertura della vendita generale dei biglietti di venerdì 13 marzo.**

Qui invece gli orari degli show e di apertura dei cancelli.

È attivo il servizio di notizie in tempo reale tramite Telegram di
VivereCatania
Per iscriversi gratuitamente al canale **Telegram** clicca qui o cerca
@viverecatania
Seguici anche sui nostri canali social, Facebook e Twitter:
Facebook: www.facebook.com/viverecatania/
Twitter: twitter.com/VivereCatania

Iscriviti alla nostra newsletter.

Commenti

Vivere Catania, supplemento di Vivere Marche, testata edita da Vivere SRL. Direttore editoriale **Giulia Mancinelli**, direttore responsabile **Michele Pinto**.Registrazione presso il tribunale di Ancona n° 9 del 29 Agosto 2017. Iscrizione ROC 30223.
Redazione: Via Mamiani 26 Senigallia AN Tel. 071.7921452.
Informativa sulla Privacy.
Pubblicità: Pubblicelli 342.9343829.
Accedi | Pagina generata in 0.00 secondi

Ritaglio stampa ad uso esclusivo del destinatario, non riproducibile.
095047

SOCIAL CATEGORIE NETWORK SERVIZI CONTATTI Cerca

vivere catanzaro
IL QUOTIDIANO DELLA CITTÀ E DEL TERRITORIO

Top News Ultima Ora

ARTICOLO

WWE Italia 2026: ecco i prezzi dei biglietti. Presale con difficoltà tecniche

11.03.2026 - h 11:39 1' di lettura 56

Partenza non semplicissima per la prima fase di prevendita dei biglietti della WWE in Italia 2026. Nella mattinata di mercoledì 11 marzo diversi fan hanno segnalato difficoltà nell'accesso alla presale attraverso i portali di LiveNation e Ticketmaster, tra pagine che non si caricano e procedure che sembrano bloccarsi durante il passaggio tra le due piattaforme.
Nonostante i problemi tecnici iniziali, dalle pagine degli eventi sono comunque emersi **i prezzi dei biglietti** per gli show che la WWE porterà nel nostro Paese tra fine maggio e inizio giugno.

Ecco le fasce di prezzo indicate per ciascun evento.

Torino – Clash in Italy

Inalpi Arena – 31 maggio 2026
Biglietti da **92,00 euro** fino a **2.443,75 euro**, commissioni escluse.

Torino – Monday Night Raw

Inalpi Arena – 1 giugno 2026
Prezzi da **80,50 euro** fino a **1.725,00 euro**, commissioni escluse.

Bologna – Friday Night SmackDown

Ritaglio stampa ad uso esclusivo del destinatario, non riproducibile.

095047

Unipol Arena – 5 giugno 2026
Biglietti da **109,25 euro** fino a **1.581,25 euro**, commissioni escluse.

Roma – WWE European Summer Tour

Palazzo dello Sport – 6 giugno 2026
Prezzi da **69,00 euro** fino a **718,75 euro**, commissioni escluse.

Firenze – WWE European Summer Tour

Nelson Mandela Forum – 7 giugno 2026
Biglietti da **80,50 euro** fino a **718,75 euro**, commissioni escluse.

I prezzi più alti riguardano le esperienze premium e i pacchetti VIP, che includono posti nelle prime file e contenuti esclusivi per i fan.

Nel frattempo l'attenzione resta alta per le prossime fasi di vendita: **giovedì 12 marzo è prevista un'ulteriore finestra di prevendita tramite LiveNation, prima dell'apertura della vendita generale dei biglietti di venerdì 13 marzo.**

Qui invece gli orari degli show e di apertura dei cancelli.

ARGOMENTI

sport, articolo, niccolò staccioli, clash in italy, wwe torino, raw, smackdown, wwe italia, wwe bologna, wwe roma, wwe firenze, biglietti wwe

redazione@vivere.it

CASA DEL COSTUME
SCOPRI L'ESTATE!

Questo è un articolo pubblicato il 11-03-2026 alle 11:39 sul giornale del 11 marzo 2026 - 56 letture

SHORT LINK:
https://vivere.me/gB

Commenti

Ritaglio stampa ad uso esclusivo del destinatario, non riproducibile.
095047

www.ecostampa.it

11.03.2026 11:39 1

ARTICOLO

di **Niccolò Staccioli**
redazione@vivere.it

ARGOMENTI
sport, articolo, niccolò staccioli, clash in italy, wwe torino, raw, smackdown, wwe italia, wwe bologna, wwe roma, wwe firenze, biglietti wwe

CONDIVIDI

https://vivere.me/gBou

WWE Italia 2026, ecco quanto costano i biglietti. Partenza complicata per la presale

Partenza non semplicissima per la prima fase di prevendita dei biglietti della WWE in Italia 2026. Nella mattinata di mercoledì 11 marzo diversi fan hanno segnalato difficoltà nell'accesso alla presale attraverso i portali di LiveNation e Ticketmaster, tra pagine che non si caricano e procedure che sembrano bloccarsi durante il passaggio tra le due piattaforme.

Nonostante i problemi tecnici iniziali, dalle pagine degli eventi sono comunque emersi **i prezzi dei biglietti** per gli show che la WWE porterà nel nostro Paese tra fine maggio e inizio giugno.

Ecco le fasce di prezzo indicate per ciascun evento.

Torino – Clash in Italy

Inalpi Arena – 31 maggio 2026
Biglietti da **92,00 euro** fino a **2.443,75 euro**, commissioni escluse.

Torino – Monday Night Raw

Inalpi Arena – 1 giugno 2026
Prezzi da **80,50 euro** fino a **1.725,00 euro**, commissioni escluse.

Bologna – Friday Night SmackDown

Unipol Arena – 5 giugno 2026
Biglietti da **109,25 euro** fino a **1.581,25 euro**, commissioni escluse.

Roma – WWE European Summer Tour

I PIÙ LETTI DELLA SETTIMANA

Torneo di calcio della Mimosa a Cerignola: ottimo riscontro...
2 120

Prosegue con successo il progetto "STOPBULLYNG" all'IISS "G....
2 103

Un film sul Piano delle Fosse: a breve la proiezione a Cerignola
2 101

Dal sogno alla Serie A3: Michele Didonato racconta il suo...
2 81

8 marzo: storia di un'emancipazione nata al...
2 80

Ritaglio stampa ad uso esclusivo del destinatario, non riproducibile.

095047

vivere cerignola
IL QUOTIDIANO DELLA CITTÀ E DEL TERRITORIO

www.ecostampa.it

Palazzo dello Sport – 6 giugno 2026
Prezzi da **69,00 euro** fino a **718,75 euro**, commissioni escluse.

Firenze – WWE European Summer Tour

Nelson Mandela Forum – 7 giugno 2026
Biglietti da **80,50 euro** fino a **718,75 euro**, commissioni escluse.

I prezzi più alti riguardano le esperienze premium e i pacchetti VIP, che includono posti nelle prime file e contenuti esclusivi per i fan.

Nel frattempo l'attenzione resta alta per le prossime fasi di vendita: **giovedì 12 marzo è prevista un'ulteriore finestra di prevendita tramite LiveNation, prima dell'apertura della vendita generale dei biglietti di venerdì 13 marzo.**

Qui invece gli orari degli show e di apertura dei cancelli.

ISCRIVITI AL NOSTRO CANALE YOUTUBE
SEGUICI SULLA NOSTRA PAGINA
RICEVI LE NOTIZIE IN TEMPO REALE SU TELEGRAM

Commenti

Vivere Cerignola, supplemento di *Vivere Marche*, testata di Vivere SRL.

Direttore editoriale: **Antonio Dilorenzo** · Direttore responsabile: **Michele Pinto**
Registrazione presso il Tribunale di Ancona n. 9 del 29 agosto 2017 · Iscrizione ROC 30223
Informativa sulla Privacy

Segnalazioni e comunicati stampa: redazione@viverecerignola.it
Informazioni commerciali e inserzioni pubblicitarie: **348 2690684**

Accedi | Pagina generata in 0.01 secondi

Ritaglio stampa ad uso esclusivo del destinatario, non riproducibile.
095047

SOCIAL CATEGORIE NETWORK SERVIZI CONTATTI
Cerca

vivere civitanova
IL QUOTIDIANO DELLA CITTÀ E DEL TERRITORIO

Top News Ultima Ora

SEI IN > VIVERE CIVITANOVA > **SPORT**

Questo mese hai letto 0 articoli.
Maggiori informazioni qui:
https://vivere.me/b7sc

ARTICOLO

WWE Italia 2026: orari show e apertura cancelli di Clash in Italy, Raw, SmackDown e Live Event

10.03.2026 - h 11:35 1' di lettura 105

Emergono nuovi dettagli sull'arrivo della WWE in Italia nel 2026. Sui circuiti ufficiali di vendita dei biglietti sono infatti comparsi anche gli orari di inizio degli show e quelli di apertura dei cancelli per gli eventi che si terranno tra Torino, Bologna, Roma e Firenze.
Si tratta di informazioni particolarmente utili per i fan che stanno già organizzando viaggio e permanenza nelle città che ospiteranno gli spettacoli del **WWE European Summer Tour**.

Ecco gli orari indicati per gli eventi italiani.

Torino – Clash in Italy

Inalpi Arena – 31 maggio 2026
Inizio show: **19:30**
Apertura cancelli: **18:00**

Torino – Monday Night Raw

Inalpi Arena – 1 giugno 2026
Inizio show: **19:30**
Apertura cancelli: **18:00**

Bologna – Friday Night SmackDown

Ritaglio stampa ad uso esclusivo del destinatario, non riproducibile.
095047

Unipol Arena – 5 giugno 2026
Inizio show: **19:30**
Apertura cancelli: **18:00**

Roma – WWE Live Event

Palazzo dello Sport – 6 giugno 2026
Inizio show: **20:00**
Apertura cancelli: **18:30**

Firenze – WWE Live Event

Nelson Mandela Forum – 7 giugno 2026
Inizio show: **17:00**
Apertura cancelli: **15:30**

Gli orari sono indicati nelle pagine informative degli eventi sui portali ufficiali di vendita dei biglietti e potrebbero comunque essere soggetti a eventuali aggiornamenti da parte degli organizzatori.

Intanto cresce l'attesa per il ritorno della WWE nel nostro Paese, che porterà cinque show tra Premium Live Event televisivi e Live Event del tour europeo.

È attivo il servizio di notizie **in tempo reale** tramite Whatasapp e Telegram di Vivere Civitanova.
Per Whatsapp iscriversi al canale https://vivere.me/waVivereCivitanova oppure aggiungere il numero **376 0316331** alla propria rubrica ed inviare allo stesso numero il messaggio "notizie on".
Per Telegram cercare il canale **@viverecivitanova** o cliccare su t.me/viverecivitanova.

Iscriviti alla nostra newsletter

ARGOMENTI

sport, articolo, niccolò staccioli, clash in italy, wwe torino, wwe italia, wwe bologna, wwe roma, wwe firenze, wwe raw, wwe smackdown, raw torino, smackdown bologna

redazione@vivere.it

Questo è un articolo pubblicato il 10-03-2026 alle 11:35 sul giornale del 10 marzo 2026 - 105 letture

SHORT LINK:
https://vivere.me/gB

Ritaglio stampa ad uso esclusivo del destinatario, non riproducibile.
095047

5.5Area
Il Tuo Logo, Il Tuo Evento...
DAVANTI agli OCCHI di TUTTI
per ripartire alla GRANDE
per una maggior VISIBILITA'
abbiamo scelto i MIGLIORI PARTNERS
italiaonline

Commenti

vivere civitanova
IL QUOTIDIANO DELLA CITTÀ E DEL TERRITORIO

Leggi tutti...

vivere marche
QUOTIDIANI ONLINE PER LA TUA CITTÀ

Leggi tutti...

vivere italia
QUOTIDIANI ONLINE PER LA TUA CITTÀ

Leggi tutti...

Vivere Civitanova, testata di Vivere srl, edita da Vivere Civitanova SRLs. Direttore responsabile **Andrea Brecciaroli**.Registrazione presso il tribunale di Ancona n° 4 del 2 novembre 2020.
Redazione: Via Cesare Beccaria 27/a Senigallia AN Tel. 392.2865503.
RSS: https://www.viverecivitanova.it/rss/21/rss.xml. Informativa sulla Privacy.
Direzione Editoriale e Pubblicità: Maurizio Lodico 392 2865503
Accedi | Pagina generata in 0.02 secondi

Ritaglio stampa ad uso esclusivo del destinatario, non riproducibile.
095047

SOCIAL CATEGORIE NETWORK SERVIZI CONTATTI Cerca

vivere como
IL QUOTIDIANO DELLA CITTÀ E DEL TERRITOR

Diventa Editore del quotidiano Vivere Srl della tua città! NEWS

Top News Ultima Ora

SEI IN > VIVERE COMO > SPORT

ARTICOLO

WWE Italia 2026: orari show e apertura cancelli di Clash in Italy, Raw, SmackDown e Live Event

10.03.2026 - h 11:35 1' di lettura 158

Emergono nuovi dettagli sull'arrivo della WWE in Italia nel 2026. Sui circuiti ufficiali di vendita dei biglietti sono infatti comparsi anche gli orari di inizio degli show e quelli di apertura dei cancelli per gli eventi che si terranno tra Torino, Bologna, Roma e Firenze.
Si tratta di informazioni particolarmente utili per i fan che stanno già organizzando viaggio e permanenza nelle città che ospiteranno gli spettacoli del **WWE European Summer Tour**.

Ecco gli orari indicati per gli eventi italiani.

Torino – Clash in Italy

Inalpi Arena – 31 maggio 2026
Inizio show: **19:30**
Apertura cancelli: **18:00**

Torino – Monday Night Raw

Inalpi Arena – 1 giugno 2026
Inizio show: **19:30**
Apertura cancelli: **18:00**

Bologna – Friday Night SmackDown

Ritaglio stampa ad uso esclusivo del destinatario, non riproducibile.

095047

Unipol Arena – 5 giugno 2026
Inizio show: **19:30**
Apertura cancelli: **18:00**

Roma – WWE Live Event

Palazzo dello Sport – 6 giugno 2026
Inizio show: **20:00**
Apertura cancelli: **18:30**

Firenze – WWE Live Event

Nelson Mandela Forum – 7 giugno 2026
Inizio show: **17:00**
Apertura cancelli: **15:30**

Gli orari sono indicati nelle pagine informative degli eventi sui portali ufficiali di vendita dei biglietti e potrebbero comunque essere soggetti a eventuali aggiornamenti da parte degli organizzatori.

Intanto cresce l'attesa per il ritorno della WWE nel nostro Paese, che porterà cinque show tra Premium Live Event televisivi e Live Event del tour europeo.

ARGOMENTI

sport, articolo, niccolò staccioli, clash in italy, wwe torino, wwe italia, wwe bologna, wwe roma, wwe firenze, wwe raw, wwe smackdown, raw torino, smackdown bologna

redazione@vivere.it

Questo è un articolo pubblicato il 10-03-2026 alle 11:35 sul giornale del 10 marzo 2026 - 158 letture

SHORT LINK:
https://vivere.me/gB

CASA DEL COSTUME
SCOPRI L'ESTATE!

Commenti

Ritaglio stampa ad uso esclusivo del destinatario, non riproducibile.
095047

vivere cosenza
IL QUOTIDIANO DELLA CITTÀ E DEL TERRITORIO

11.03.2026 11:39 1

ARTICOLO

di **Niccolò Staccioli**
redazione@vivere.it

ARGOMENTI
sport, articolo, niccolò staccioli, clash in italy, wwe torino, raw, smackdown, wwe italia, wwe bologna, wwe roma, wwe firenze, biglietti wwe

CONDIVIDI

https://vivere.me/gBou

WWE Italia 2026, ecco quanto costano i biglietti. Partenza complicata per la presale

Partenza non semplicissima per la prima fase di prevendita dei biglietti della WWE in Italia 2026. Nella mattinata di mercoledì 11 marzo diversi fan hanno segnalato difficoltà nell'accesso alla presale attraverso i portali di LiveNation e Ticketmaster, tra pagine che non si caricano e procedure che sembrano bloccarsi durante il passaggio tra le due piattaforme.

Nonostante i problemi tecnici iniziali, dalle pagine degli eventi sono comunque emersi **i prezzi dei biglietti** per gli show che la WWE porterà nel nostro Paese tra fine maggio e inizio giugno.

Ecco le fasce di prezzo indicate per ciascun evento.

Torino – Clash in Italy

Inalpi Arena – 31 maggio 2026
Biglietti da **92,00 euro** fino a **2.443,75 euro**, commissioni escluse.

Torino – Monday Night Raw

Inalpi Arena – 1 giugno 2026
Prezzi da **80,50 euro** fino a **1.725,00 euro**, commissioni escluse.

Bologna – Friday Night SmackDown

Unipol Arena – 5 giugno 2026
Biglietti da **109,25 euro** fino a **1.581,25 euro**, commissioni escluse.

Roma – WWE European Summer Tour

I PIÙ LETTI DELLA SETTIMANA

Tragico incidente sulla Ss 107 a Casali del Manco: muore il...
2 541

Casali del Manco: commemorato il medico Agostino Filice,...
2 264

Marano Marchesato guarda al futuro: la candidatura di...
2 223

Marano Principato presenta: "Voglio solo sentirmi meglio" un...
2 195

Corsa alla Presidenza della Provincia: Caruso non crolla ma...
2 186

Ritaglio stampa ad uso esclusivo del destinatario, non riproducibile.

095047

Palazzo dello Sport – 6 giugno 2026
Prezzi da **69,00 euro** fino a **718,75 euro**, commissioni escluse.

Firenze – WWE European Summer Tour

Nelson Mandela Forum – 7 giugno 2026
Biglietti da **80,50 euro** fino a **718,75 euro**, commissioni escluse.

I prezzi più alti riguardano le esperienze premium e i pacchetti VIP, che includono posti nelle prime file e contenuti esclusivi per i fan.

Nel frattempo l'attenzione resta alta per le prossime fasi di vendita: **giovedì 12 marzo è prevista un'ulteriore finestra di prevendita tramite LiveNation, prima dell'apertura della vendita generale dei biglietti di venerdì 13 marzo.**

Qui invece gli orari degli show e di apertura dei cancelli.

È attivo il servizio di notizie in tempo reale tramite Whatasapp e Telegram di **VivereCosenza**
Per Whatsapp aggiungere il numero **376.0319486** alla propria rubrica ed inviare allo stesso numero un messaggio.
Per iscriversi gratuitamente al canale **Telegram** clicca qui o cerca **@viverecosenza**
Seguici anche sui nostri canali social, Facebook e Twitter:
Facebook: facebook.com/viverecosenza.it
Twitter: twitter.com/VivereCosenza

Commenti

Vivere Cosenza, supplemento edito da Carmine Ivan Greco di Vivere Marche, testata di Vivere SRL.
Direttore editoriale **Giulia Mancinelli**, direttore responsabile **Michele Pinto**. Registrazione presso il tribunale di Ancona n° 9 del 29 Agosto 2017. Iscrizione ROC 30223.
Redazione: Via Martri di Melissa 5 87040 Castrolibero (CS). Tel. +39 335 159 3911 - 0984 645956
Informativa sulla Privacy.
Accedi | Pagina generata in 0.01 secondi

Ritaglio stampa ad uso esclusivo del destinatario, non riproducibile.
095047

vivere cosenza
IL QUOTIDIANO DELLA CITTÀ E DEL TERRITORIO

11.03.2026 11:39 1

ARTICOLO

di **Niccolò Staccioli**
redazione@vivere.it

ARGOMENTI
sport, articolo, niccolò staccioli, clash in italy, wwe torino, raw, smackdown, wwe italia, wwe bologna, wwe roma, wwe firenze, biglietti wwe

CONDIVIDI

https://vivere.me/gBov

WWE Italia 2026: ecco i prezzi dei biglietti. Presale con difficoltà tecniche

Partenza non semplicissima per la prima fase di prevendita dei biglietti della WWE in Italia 2026. Nella mattinata di mercoledì 11 marzo diversi fan hanno segnalato difficoltà nell'accesso alla presale attraverso i portali di LiveNation e Ticketmaster, tra pagine che non si caricano e procedure che sembrano bloccarsi durante il passaggio tra le due piattaforme.

Nonostante i problemi tecnici iniziali, dalle pagine degli eventi sono comunque emersi **i prezzi dei biglietti** per gli show che la WWE porterà nel nostro Paese tra fine maggio e inizio giugno.

Ecco le fasce di prezzo indicate per ciascun evento.

Torino – Clash in Italy

Inalpi Arena – 31 maggio 2026
Biglietti da **92,00 euro** fino a **2.443,75 euro**, commissioni escluse.

Torino – Monday Night Raw

Inalpi Arena – 1 giugno 2026
Prezzi da **80,50 euro** fino a **1.725,00 euro**, commissioni escluse.

Bologna – Friday Night SmackDown

Unipol Arena – 5 giugno 2026
Biglietti da **109,25 euro** fino a **1.581,25 euro**, commissioni escluse.

Roma – WWE European Summer Tour

I PIÙ LETTI DELLA SETTIMANA

Tragico incidente sulla Ss 107 a Casali del Manco: muore il...
2 541

Casali del Manco: commemorato il medico Agostino Filice,...
2 264

Marano Marchesato guarda al futuro: la candidatura di...
2 223

Marano Principato presenta: "Voglio solo sentirmi meglio" un...
2 195

Corsa alla Presidenza della Provincia: Caruso non crolla ma...
2 186

Ritaglio stampa ad uso esclusivo del destinatario, non riproducibile.

095047

Palazzo dello Sport – 6 giugno 2026
Prezzi da **69,00 euro** fino a **718,75 euro**, commissioni escluse.

Firenze – WWE European Summer Tour

Nelson Mandela Forum – 7 giugno 2026
Biglietti da **80,50 euro** fino a **718,75 euro**, commissioni escluse.

I prezzi più alti riguardano le esperienze premium e i pacchetti VIP, che includono posti nelle prime file e contenuti esclusivi per i fan.

Nel frattempo l'attenzione resta alta per le prossime fasi di vendita: **giovedì 12 marzo è prevista un'ulteriore finestra di prevendita tramite LiveNation, prima dell'apertura della vendita generale dei biglietti di venerdì 13 marzo.**

Qui invece gli orari degli show e di apertura dei cancelli.

È attivo il servizio di notizie in tempo reale tramite Whatasapp e Telegram di **VivereCosenza**
Per Whatsapp aggiungere il numero **376.0319486** alla propria rubrica ed inviare allo stesso numero un messaggio.
Per iscriversi gratuitamente al canale **Telegram** clicca qui o cerca **@viverecosenza**
Seguici anche sui nostri canali social, Facebook e Twitter:
Facebook: facebook.com/viverecosenza.it
Twitter: twitter.com/VivereCosenza

Commenti

Vivere Cosenza, supplemento edito da Carmine Ivan Greco di Vivere Marche, testata di Vivere SRL.
Direttore editoriale **Giulia Mancinelli**, direttore responsabile **Michele Pinto**. Registrazione presso il tribunale di Ancona n° 9 del 29 Agosto 2017. Iscrizione ROC 30223.
Redazione: Via Martri di Melissa 5 87040 Castrolibero (CS). Tel. +39 335 159 3911 - 0984 645956
Informativa sulla Privacy.
Accedi | Pagina generata in 0.00 secondi

Ritaglio stampa ad uso esclusivo del destinatario, non riproducibile.
095047

CASA DEL COSTUME
SCOPRI L'ESTATE!

ARTICOLO

WWE Italia 2026: orari show e apertura cancelli di Clash in Italy, Raw, SmackDown e Live Event

10.03.2026 - h 11:35 1' di lettura 105

Emergono nuovi dettagli sull'arrivo della WWE in Italia nel 2026. Sui circuiti ufficiali di vendita dei biglietti sono infatti comparsi anche gli orari di inizio degli show e quelli di apertura dei cancelli per gli eventi che si terranno tra Torino, Bologna, Roma e Firenze.
Si tratta di informazioni particolarmente utili per i fan che stanno già organizzando viaggio e permanenza nelle città che ospiteranno gli spettacoli del **WWE European Summer Tour**.

Ecco gli orari indicati per gli eventi italiani.

Torino – Clash in Italy

Inalpi Arena – 31 maggio 2026
Inizio show: **19:30**
Apertura cancelli: **18:00**

Torino – Monday Night Raw

Inalpi Arena – 1 giugno 2026
Inizio show: **19:30**
Apertura cancelli: **18:00**

Bologna – Friday Night SmackDown

Ritaglio stampa ad uso esclusivo del destinatario, non riproducibile.
095047

Unipol Arena – 5 giugno 2026
Inizio show: **19:30**
Apertura cancelli: **18:00**

Roma – WWE Live Event

Palazzo dello Sport – 6 giugno 2026
Inizio show: **20:00**
Apertura cancelli: **18:30**

Firenze – WWE Live Event

Nelson Mandela Forum – 7 giugno 2026
Inizio show: **17:00**
Apertura cancelli: **15:30**

Gli orari sono indicati nelle pagine informative degli eventi sui portali ufficiali di vendita dei biglietti e potrebbero comunque essere soggetti a eventuali aggiornamenti da parte degli organizzatori.

Intanto cresce l'attesa per il ritorno della WWE nel nostro Paese, che porterà cinque show tra Premium Live Event televisivi e Live Event del tour europeo.

ARGOMENTI

sport, articolo, niccolò staccioli, clash in italy, wwe torino, wwe italia, wwe bologna, wwe roma, wwe firenze, wwe raw, wwe smackdown, raw torino, smackdown bologna

redazione@vivere.it

Questo è un articolo pubblicato il 10-03-2026 alle 11:35 sul giornale del 10 marzo 2026 - 105 letture

SHORT LINK:
https://vivere.me/gB

Commenti

Ritaglio stampa ad uso esclusivo del destinatario, non riproducibile.
095047

SOCIAL CATEGORIE NETWORK SERVIZI CONTATTI
Cerca

vivere cuneo
IL QUOTIDIANO DELLA CITTÀ E DEL TERRITOR

CASA DEL COSTUME
SCOPRI L'ESTATE!

Top News Ultima Ora

SEI IN > VIVERE CUNEO > **SPORT**

ARTICOLO

WWE Italia 2026: ecco i prezzi dei biglietti. Presale con difficoltà tecniche

11.03.2026 - h 11:39

1' di lettura 85

Partenza non semplicissima per la prima fase di prevendita dei biglietti della WWE in Italia 2026. Nella mattinata di mercoledì 11 marzo diversi fan hanno segnalato difficoltà nell'accesso alla presale attraverso i portali di LiveNation e Ticketmaster, tra pagine che non si caricano e procedure che sembrano bloccarsi durante il passaggio tra le due piattaforme.
Nonostante i problemi tecnici iniziali, dalle pagine degli eventi sono comunque emersi **i prezzi dei biglietti** per gli show che la WWE porterà nel nostro Paese tra fine maggio e inizio giugno.

Ecco le fasce di prezzo indicate per ciascun evento.

Torino – Clash in Italy

Inalpi Arena – 31 maggio 2026
Biglietti da **92,00 euro** fino a **2.443,75 euro**, commissioni escluse.

Torino – Monday Night Raw

Inalpi Arena – 1 giugno 2026
Prezzi da **80,50 euro** fino a **1.725,00 euro**, commissioni escluse.

Bologna – Friday Night SmackDown

Ritaglio stampa ad uso esclusivo del destinatario, non riproducibile.

095047

Unipol Arena – 5 giugno 2026
Biglietti da **109,25 euro** fino a **1.581,25 euro**, commissioni escluse.

Roma – WWE European Summer Tour

Palazzo dello Sport – 6 giugno 2026
Prezzi da **69,00 euro** fino a **718,75 euro**, commissioni escluse.

Firenze – WWE European Summer Tour

Nelson Mandela Forum – 7 giugno 2026
Biglietti da **80,50 euro** fino a **718,75 euro**, commissioni escluse.

I prezzi più alti riguardano le esperienze premium e i pacchetti VIP, che includono posti nelle prime file e contenuti esclusivi per i fan.

Nel frattempo l'attenzione resta alta per le prossime fasi di vendita: **giovedì 12 marzo è prevista un'ulteriore finestra di prevendita tramite LiveNation, prima dell'apertura della vendita generale dei biglietti di venerdì 13 marzo.**

Qui invece gli orari degli show e di apertura dei cancelli.

ARGOMENTI sport, articolo, niccolò staccioli, clash in italy, wwe torino, raw, smackdown, wwe italia, wwe bologna, wwe roma, wwe firenze, biglietti wwe

redazione@vivere.it

Questo è un articolo pubblicato il 11-03-2026 alle 11:39 sul giornale del 11 marzo 2026 - 85 letture

SHORT LINK:
https://vivere.me/gB

Commenti

Ritaglio stampa ad uso esclusivo del destinatario, non riproducibile.
095047

SOCIAL CATEGORIE NETWORK SERVIZI CONTATTI
Cerca

vivere emilia romagna
QUOTIDIANI ONLINE PER LA TUA CITT

Impara come mai prima d'ora con Futura
CLICCA QUI SCONTO 100€
Test Universitari Forze dell'ordine Ripetizioni online

Top News Ultima Ora

SEI IN > VIVERE EMILIAROMAGNA > **SPORT**

ARTICOLO

WWE Bologna 2026, i prezzi ufficiali dei biglietti. Presale tra problemi tecnici

11.03.2026 - h 11:39

1' di lettura

Partenza non semplicissima per la prima fase di prevendita dei biglietti della WWE in Italia 2026. Nella mattinata di mercoledì 11 marzo diversi fan hanno segnalato difficoltà nell'accesso alla presale attraverso i portali di LiveNation e Ticketmaster, tra pagine che non si caricano e procedure che sembrano bloccarsi durante il passaggio tra le due piattaforme.

Nonostante i problemi tecnici iniziali, dalle pagine degli eventi sono comunque emersi **i prezzi dei biglietti** per gli show che la WWE porterà nel nostro Paese tra fine maggio e inizio giugno.

Ecco le fasce di prezzo indicate per ciascun evento.

Torino – Clash in Italy

Inalpi Arena – 31 maggio 2026
Biglietti da **92,00 euro** fino a **2.443,75 euro**, commissioni escluse.

Torino – Monday Night Raw

Inalpi Arena – 1 giugno 2026
Prezzi da **80,50 euro** fino a **1.725,00 euro**, commissioni escluse.

Ritaglio stampa ad uso esclusivo del destinatario, non riproducibile.

095047

Bologna – Friday Night SmackDown

Unipol Arena – 5 giugno 2026
Biglietti da **109,25 euro** fino a **1.581,25 euro**, commissioni escluse.

Roma – WWE European Summer Tour

Palazzo dello Sport – 6 giugno 2026
Prezzi da **69,00 euro** fino a **718,75 euro**, commissioni escluse.

Firenze – WWE European Summer Tour

Nelson Mandela Forum – 7 giugno 2026
Biglietti da **80,50 euro** fino a **718,75 euro**, commissioni escluse.

I prezzi più alti riguardano le esperienze premium e i pacchetti VIP, che includono posti nelle prime file e contenuti esclusivi per i fan.

Nel frattempo l'attenzione resta alta per le prossime fasi di vendita: **giovedì 12 marzo è prevista un'ulteriore finestra di prevendita tramite LiveNation, prima dell'apertura della vendita generale dei biglietti di venerdì 13 marzo.**

Qui invece gli orari degli show e di apertura dei cancelli.

ARGOMENTI

sport, articolo, niccolò staccioli, clash in italy, wwe torino, raw, smackdown, wwe italia, wwe bologna, wwe roma, wwe firenze, biglietti wwe

di **Niccolò Staccioli**
redazione@vivere.it

CASA DEL COSTUME
SCOPRI L'ESTATE!

Questo è un articolo pubblicato il 11-03-2026 alle 11:39 sul giornale del 11 marzo 2026 - 13 letture

SHORT LINK:
https://vivere.me/gB

Commenti

Ritaglio stampa ad uso esclusivo del destinatario, non riproducibile.
095047

www.ecostampa.it

ARTICOLO

WWE Italia 2026: ecco i prezzi dei biglietti. Presale con difficoltà tecniche

11.03.2026 - h 11:39 1' di lettura 61

Partenza non semplicissima per la prima fase di prevendita dei biglietti della WWE in Italia 2026. Nella mattinata di mercoledì 11 marzo diversi fan hanno segnalato difficoltà nell'accesso alla presale attraverso i portali di LiveNation e Ticketmaster, tra pagine che non si caricano e procedure che sembrano bloccarsi durante il passaggio tra le due piattaforme.
Nonostante i problemi tecnici iniziali, dalle pagine degli eventi sono comunque emersi **i prezzi dei biglietti** per gli show che la WWE porterà nel nostro Paese tra fine maggio e inizio giugno.

Ecco le fasce di prezzo indicate per ciascun evento.

Torino – Clash in Italy

Inalpi Arena – 31 maggio 2026
Biglietti da **92,00 euro** fino a **2.443,75 euro**, commissioni escluse.

Torino – Monday Night Raw

Inalpi Arena – 1 giugno 2026
Prezzi da **80,50 euro** fino a **1.725,00 euro**, commissioni escluse.

Bologna – Friday Night SmackDown

Ritaglio stampa ad uso esclusivo del destinatario, non riproducibile.
095047

Unipol Arena – 5 giugno 2026
Biglietti da **109,25 euro** fino a **1.581,25 euro**, commissioni escluse.

Roma – WWE European Summer Tour

Palazzo dello Sport – 6 giugno 2026
Prezzi da **69,00 euro** fino a **718,75 euro**, commissioni escluse.

Firenze – WWE European Summer Tour

Nelson Mandela Forum – 7 giugno 2026
Biglietti da **80,50 euro** fino a **718,75 euro**, commissioni escluse.

I prezzi più alti riguardano le esperienze premium e i pacchetti VIP, che includono posti nelle prime file e contenuti esclusivi per i fan.

Nel frattempo l'attenzione resta alta per le prossime fasi di vendita: **giovedì 12 marzo è prevista un'ulteriore finestra di prevendita tramite LiveNation, prima dell'apertura della vendita generale dei biglietti di venerdì 13 marzo.**

Qui invece gli orari degli show e di apertura dei cancelli.

È attivo il servizio di notizie in tempo reale tramite Telegram di **VivereEnna**
Per iscriversi gratuitamente al canale **Telegram** clicca qui o cerca **@vivereenna**
Seguici anche sui nostri canali social, Facebook e Twitter:
Facebook: facebook.com/vivereenna/
Twitter: twitter.com/VivereEnna

ARGOMENTI

sport, articolo, niccolò staccioli, clash in italy, wwe torino, raw, smackdown, wwe italia, wwe bologna, wwe roma, wwe firenze, biglietti wwe

redazione@vivere.it

Questo è un articolo pubblicato il 11-03-2026 alle 11:39 sul giornale del 11 marzo 2026 - 61 letture

SHORT LINK:
https://vivere.me/gB

Ritaglio stampa ad uso esclusivo del destinatario, non riproducibile.
095047

www.ecostampa.it

Commenti

vivere enna
IL QUOTIDIANO DELLA CITTÀ E DEL TERRITORIO

Leggi tutti...

vivere sicilia
QUOTIDIANI ONLINE PER LA TUA CITTÀ

Messina: donna uccisa a coltellate, fermato l'ex compagno

Catania: sequestrato il patrimonio di "U ciuraru", tre...

Traffico di migranti: un arresto a Caltanissetta

Noto, un viaggio tra archeologia, medioevo, barocco e...

Leggi tutti...

vivere italia
QUOTIDIANI ONLINE PER LA TUA CITTÀ

Sinner, lite con pubblico a Indian Wells: "Potete smettere di...

Petrolio oltre i 100 dollari, non è finita: ecco cosa può...

Champions League, oggi Psg-Chelsea: orario, probabili...

Dieta per il sonno, 5 cibi fanno dormire meglio

Leggi tutti...

Vivere Enna, supplemento di Vivere Marche, testata edita da Vivere SRL. Direttore editoriale **Giulia Mancinelli**, direttore responsabile **Michele Pinto**.Registrazione presso il tribunale di Ancona n° 9 del 29 Agosto 2017. Iscrizione ROC 30223.
Redazione: Via Mamiani 26 Senigallia AN Tel. 071.7921452.
Informativa sulla Privacy.
Pubblicità: Pubblicelli 342.9343829.
Accedi | Pagina generata in 0.02 secondi

Ritaglio stampa ad uso esclusivo del destinatario, non riproducibile.
095047

VIVEREEUROPA.IT

www.ecostampa.it

WWE Italia 2026, ecco quanto costano i biglietti. Partenza complicata per la presale

https://vivere.me/gBou
WWE Italia 2026, ecco quanto costano i biglietti. Partenza complicata per la presale
Partenza non semplicissima per la prima fase di prevendita dei biglietti della WWE in Italia 2026. Nella mattinata di mercoledì 11 marzo diversi fan hanno segnalato difficoltà nell´accesso alla presale attraverso i portali di LiveNation e Ticketmaster, tra pagine che non si caricano e procedure che sembrano bloccarsi durante il passaggio tra le due piattaforme.
Nonostante i problemi tecnici iniziali, dalle pagine degli eventi sono comunque emersi i prezzi dei biglietti per gli show che la WWE porterà nel nostro Paese tra fine maggio e inizio giugno.
Ecco le fasce di prezzo indicate per ciascun evento.
Torino - Clash in Italy
Inalpi Arena - 31 maggio 2026
Biglietti da 92,00 euro fino a 2.443,75 euro , commissioni escluse.
Torino - Monday Night Raw
Inalpi Arena - 1 giugno 2026
Prezzi da 80,50 euro fino a 1.725,00 euro , commissioni escluse.
Bologna - Friday Night SmackDown
Unipol Arena - 5 giugno 2026
Biglietti da 109,25 euro fino a 1.581,25 euro , commissioni escluse.
Roma - WWE European Summer Tour
Palazzo dello Sport - 6 giugno 2026
Prezzi da 69,00 euro fino a 718,75 euro , commissioni escluse.
Firenze - WWE European Summer Tour
Nelson Mandela Forum - 7 giugno 2026
Biglietti da 80,50 euro fino a 718,75 euro , commissioni escluse.
I prezzi più alti riguardano le esperienze premium e i pacchetti VIP, che includono posti nelle prime file e contenuti esclusivi per i fan.
Nel frattempo l´attenzione resta alta per le prossime fasi di vendita: giovedì 12 marzo è prevista un´ulteriore finestra di prevendita tramite LiveNation, prima dell´apertura della vendita generale dei biglietti di venerdì 13 marzo.
WWE Italia 2026, ecco quanto costano i biglietti. Partenza complicata per la presale
11.03.2026 11:39 1
redazione@vivere.it
Partenza non semplicissima per la prima fase di prevendita dei biglietti della WWE in Italia 2026. Nella mattinata di mercoledì 11 marzo diversi fan hanno segnalato difficoltà nell´accesso alla presale attraverso i portali di LiveNation e Ticketmaster, tra pagine che non si caricano e procedure che sembrano bloccarsi durante il passaggio tra le due piattaforme.
Nonostante i problemi tecnici iniziali, dalle pagine degli eventi sono comunque emersi i prezzi dei biglietti per gli show che la WWE porterà nel nostro Paese tra fine maggio e inizio giugno.
Ecco le fasce di prezzo indicate per ciascun evento.
Torino - Clash in Italy
Inalpi Arena - 31 maggio 2026
Biglietti da 92,00 euro fino a 2.443,75 euro , commissioni escluse.
Torino - Monday Night Raw
Inalpi Arena - 1 giugno 2026
Prezzi da 80,50 euro fino a 1.725,00 euro , commissioni escluse.
Bologna - Friday Night SmackDown
Unipol Arena - 5 giugno 2026
Biglietti da 109,25 euro fino a 1.581,25 euro , commissioni escluse.
Roma - WWE European Summer Tour

Ritaglio stampa ad uso esclusivo del destinatario, non riproducibile.
095047

Palazzo dello Sport - 6 giugno 2026
Prezzi da 69,00 euro fino a 718,75 euro , commissioni escluse.
Firenze - WWE European Summer Tour
Nelson Mandela Forum - 7 giugno 2026
Biglietti da 80,50 euro fino a 718,75 euro , commissioni escluse.
I prezzi più alti riguardano le esperienze premium e i pacchetti VIP, che includono posti nelle prime file e contenuti esclusivi per i fan.
Nel frattempo l´attenzione resta alta per le prossime fasi di vendita: giovedì 12 marzo è prevista un´ulteriore finestra di prevendita tramite LiveNation, prima dell´apertura della vendita generale dei biglietti di venerdì 13 marzo.
Qui invece gli orari degli show e di apertura dei cancelli.
ARGOMENTI

Ritaglio stampa ad uso esclusivo del destinatario, non riproducibile.
095047

CONAD OGNI VENERDÌ OFFERTE IMPERDIBILI CONAD Viale Martiri della Libertà 42 Fabri CONAD SPESA FACILE Viale Beniamino Gi

ARTICOLO

WWE Italia 2026: ecco i prezzi dei biglietti. Presale con difficoltà tecniche

11.03.2026 - h 11:39 1' di lettura 28

Partenza non semplicissima per la prima fase di prevendita dei biglietti della WWE in Italia 2026. Nella mattinata di mercoledì 11 marzo diversi fan hanno segnalato difficoltà nell'accesso alla presale attraverso i portali di LiveNation e Ticketmaster, tra pagine che non si caricano e procedure che sembrano bloccarsi durante il passaggio tra le due piattaforme.
Nonostante i problemi tecnici iniziali, dalle pagine degli eventi sono comunque emersi **i prezzi dei biglietti** per gli show che la WWE porterà nel nostro Paese tra fine maggio e inizio giugno.

Ecco le fasce di prezzo indicate per ciascun evento.

Torino – Clash in Italy

Ritaglio stampa ad uso esclusivo del destinatario, non riproducibile.

095047

Inalpi Arena – 31 maggio 2026
Biglietti da **92,00 euro** fino a **2.443,75 euro**, commissioni escluse.

Torino – Monday Night Raw

Inalpi Arena – 1 giugno 2026
Prezzi da **80,50 euro** fino a **1.725,00 euro**, commissioni escluse.

Bologna – Friday Night SmackDown

Unipol Arena – 5 giugno 2026
Biglietti da **109,25 euro** fino a **1.581,25 euro**, commissioni escluse.

Roma – WWE European Summer Tour

Palazzo dello Sport – 6 giugno 2026
Prezzi da **69,00 euro** fino a **718,75 euro**, commissioni escluse.

Firenze – WWE European Summer Tour

Nelson Mandela Forum – 7 giugno 2026
Biglietti da **80,50 euro** fino a **718,75 euro**, commissioni escluse.

I prezzi più alti riguardano le esperienze premium e i pacchetti VIP, che includono posti nelle prime file e contenuti esclusivi per i fan.

Nel frattempo l'attenzione resta alta per le prossime fasi di vendita: **giovedì 12 marzo è prevista un'ulteriore finestra di prevendita tramite LiveNation, prima dell'apertura della vendita generale dei biglietti di venerdì 13 marzo.**

Qui invece gli orari degli show e di apertura dei cancelli.

È attivo il servizio di notizie **in tempo reale** tramite WhatsApp e Telegram dei quotidiani Vivere.
Per WhatsApp aggiungere il numero corrispondente al giornale desiderato nella propria rubrica ed inviare allo stesso numero il messaggio "Notizie on", oppure cliccare sui **nuovi canali** e iscriversi.
Per Telegram cliccare il canale desiderato e iscriversi.

Giornale	WhatsApp		Telegram
Vivere Camerino	340.8701339 - **canale**	**Nuovo**	@VivereCamerino
Vivere Fabriano	376.0081705 - **canale**	**Nuovo**	@VivereFabriano
Vivere Macerata	328.6037088 - **canale**	**Nuovo**	@VivereMacerata

Iscriviti alla nostra newsletter

ARGOMENTI

sport, articolo, niccolò staccioli, clash in italy, wwe torino, raw, smackdown, wwe italia, wwe bologna, wwe roma, wwe firenze, biglietti wwe

Ritaglio stampa ad uso esclusivo del destinatario, non riproducibile.
095047

redazione@vivere.it

Questo è un articolo pubblicato il 11-03-2026 alle 11:39 sul giornale del 11 marzo 2026 - 28 letture

SHORT LINK:
https://vivere.me/gB

Commenti

vivere fabriano
IL QUOTIDIANO DELLA CITTÀ E DEL TERRITORIO

Chiucchi: "Al lavoro per una nuova realtà produttiva a...

AST Ancona: 39 nuove assunzioni tra tecnici di laboratorio...

Leggi tutti...

vivere marche
QUOTIDIANI ONLINE PER LA TUA CITTÀ

Ancona: Ocean Viking ad Ancona, arrestati 3 scafisti per...

Montemarciano: infortunio sul lavoro, operaio di 35 anni...

Sanità. Canafoglia (FDI): "Più risorse per...

Leggi tutti...

vivere italia
QUOTIDIANI ONLINE PER LA TUA CITTÀ

Sinner, lite con pubblico a Indian Wells: "Potete smettere di...

Ritaglio stampa ad uso esclusivo del destinatario, non riproducibile.

095047

vivere fasano
IL QUOTIDIANO DELLA CITTÀ E DEL TERRITORIO

11.03.2026 11:39 1

ARTICOLO

di **Niccolò Staccioli**
redazione@vivere.it

ARGOMENTI
sport, articolo, niccolò staccioli, clash in italy, wwe torino, raw, smackdown, wwe italia, wwe bologna, wwe roma, wwe firenze, biglietti wwe

CONDIVIDI

https://vivere.me/gBov

WWE Italia 2026: ecco i prezzi dei biglietti. Presale con difficoltà tecniche

Partenza non semplicissima per la prima fase di prevendita dei biglietti della WWE in Italia 2026. Nella mattinata di mercoledì 11 marzo diversi fan hanno segnalato difficoltà nell'accesso alla presale attraverso i portali di LiveNation e Ticketmaster, tra pagine che non si caricano e procedure che sembrano bloccarsi durante il passaggio tra le due piattaforme.

Nonostante i problemi tecnici iniziali, dalle pagine degli eventi sono comunque emersi **i prezzi dei biglietti** per gli show che la WWE porterà nel nostro Paese tra fine maggio e inizio giugno.

Ecco le fasce di prezzo indicate per ciascun evento.

Torino – Clash in Italy

Inalpi Arena – 31 maggio 2026
Biglietti da **92,00 euro** fino a **2.443,75 euro**, commissioni escluse.

Torino – Monday Night Raw

Inalpi Arena – 1 giugno 2026
Prezzi da **80,50 euro** fino a **1.725,00 euro**, commissioni escluse.

Bologna – Friday Night SmackDown

Unipol Arena – 5 giugno 2026
Biglietti da **109,25 euro** fino a **1.581,25 euro**, commissioni escluse.

Roma – WWE European Summer Tour

I PIÙ LETTI DELLA SETTIMANA

Ospedale Monopoli-Fasano, Scianaro e Scatigna (FdI): "Le...
2 420

Fasano, rimpasto in giunta: Il Sindaco Zaccaria revoca...
2 305

Consorzio di bonifica, Fratelli d'Italia Fasano chiede...
2 134

Pista ciclabile e cantiere ex mercato: Grazia Neglia (fdi)...
2 122

Buco sanitario in Puglia, Scianaro (fdi): "Giù le mani dalle...
2 113

Ritaglio stampa ad uso esclusivo del destinatario, non riproducibile.

095047

x

11.03.2026 11:39 1

ARTICOLO

di **Niccolò Staccioli**
redazione@vivere.it

ARGOMENTI
sport, articolo, niccolò staccioli, clash in italy, wwe torino, raw, smackdown, wwe italia, wwe bologna, wwe roma, wwe firenze, biglietti wwe

CONDIVIDI

https://vivere.me/gBov

WWE Italia 2026: ecco i prezzi dei biglietti. Presale con difficoltà tecniche

Partenza non semplicissima per la prima fase di prevendita dei biglietti della WWE in Italia 2026. Nella mattinata di mercoledì 11 marzo diversi fan hanno segnalato difficoltà nell'accesso alla presale attraverso i portali di LiveNation e Ticketmaster, tra pagine che non si caricano e procedure che sembrano bloccarsi durante il passaggio tra le due piattaforme.

Nonostante i problemi tecnici iniziali, dalle pagine degli eventi sono comunque emersi **i prezzi dei biglietti** per gli show che la WWE porterà nel nostro Paese tra fine maggio e inizio giugno.

Ecco le fasce di prezzo indicate per ciascun evento.

Torino – Clash in Italy

Inalpi Arena – 31 maggio 2026
Biglietti da **92,00 euro** fino a **2.443,75 euro**, commissioni escluse.

Torino – Monday Night Raw

Inalpi Arena – 1 giugno 2026
Prezzi da **80,50 euro** fino a **1.725,00 euro**, commissioni escluse.

Bologna – Friday Night SmackDown

Unipol Arena – 5 giugno 2026
Biglietti da **109,25 euro** fino a **1.581,25 euro**, commissioni escluse.

I PIÙ LETTI DELLA SETTIMANA

A14, Cristo si è fermato a Fermo
2 14942

Dal sogno Dubai alla guerra, il racconto dell'elpidiense...
2 3991

Montegiorgio, i 50 anni della OMG: la storia di un'impresa...
2 2441

Donne eccezionali Montegiorgesi, ecco le premiate...
2 1430

Oggi è morto Alberto Orsini. Era stato consigliere comunale a...
2 1027

Ritaglio stampa ad uso esclusivo del destinatario, non riproducibile.

095047

Roma – WWE European Summer Tour

Palazzo dello Sport – 6 giugno 2026
Prezzi da **69,00 euro** fino a **718,75 euro**, commissioni escluse.

Firenze – WWE European Summer Tour

Nelson Mandela Forum – 7 giugno 2026
Biglietti da **80,50 euro** fino a **718,75 euro**, commissioni escluse.

I prezzi più alti riguardano le esperienze premium e i pacchetti VIP, che includono posti nelle prime file e contenuti esclusivi per i fan.

Nel frattempo l'attenzione resta alta per le prossime fasi di vendita: **giovedì 12 marzo è prevista un'ulteriore finestra di prevendita tramite LiveNation, prima dell'apertura della vendita generale dei biglietti di venerdì 13 marzo.**

Qui invece gli orari degli show e di apertura dei cancelli.

*È attivo il servizio di notizie **in tempo reale** tramite Whatsapp e Telegram di Vivere Fermo.*
*Per Whatsapp iscriversi al canale https://vivere.me/waVivereFermo oppure aggiungere il numero **351.8341319** alla propria rubrica ed inviare allo stesso numero un messaggio.*
*Per Telegram cercare il canale **@vivere_fermo** o cliccare su t.me/vivere_fermo.*

Iscriviti alla nostra newsletter

Commenti

Vivere Fermo testata di Vivere SRL edita dall'Associazione Progetto Comune. Direttore responsabile **Lorenzo Bracalente**. Registrazione presso il tribunale di Fermo n° 1 del 20 Febbraio 2018.
Redazione e Pubblicità: Contrada Miciangelo 2 Monte San Pietrangeli FM - 328.7665759
RSS: http://feedproxy.google.com/viverefermo. Informativa sulla Privacy.
Accedi | Pagina generata in 0.00 secondi

Ritaglio stampa ad uso esclusivo del destinatario, non riproducibile.
095047

x

11.03.2026 11:39 1

ARTICOLO

di **Niccolò Staccioli**
redazione@vivere.it

ARGOMENTI
sport, articolo, niccolò staccioli, clash in italy, wwe torino, raw, smackdown, wwe italia, wwe bologna, wwe roma, wwe firenze, biglietti wwe

CONDIVIDI

https://vivere.me/gBov

WWE Italia 2026: ecco i prezzi dei biglietti. Presale con difficoltà tecniche

Partenza non semplicissima per la prima fase di prevendita dei biglietti della WWE in Italia 2026. Nella mattinata di mercoledì 11 marzo diversi fan hanno segnalato difficoltà nell'accesso alla presale attraverso i portali di LiveNation e Ticketmaster, tra pagine che non si caricano e procedure che sembrano bloccarsi durante il passaggio tra le due piattaforme.

Nonostante i problemi tecnici iniziali, dalle pagine degli eventi sono comunque emersi **i prezzi dei biglietti** per gli show che la WWE porterà nel nostro Paese tra fine maggio e inizio giugno.

Ecco le fasce di prezzo indicate per ciascun evento.

Torino – Clash in Italy

Inalpi Arena – 31 maggio 2026
Biglietti da **92,00 euro** fino a **2.443,75 euro**, commissioni escluse.

Torino – Monday Night Raw

Inalpi Arena – 1 giugno 2026
Prezzi da **80,50 euro** fino a **1.725,00 euro**, commissioni escluse.

Bologna – Friday Night SmackDown

Unipol Arena – 5 giugno 2026
Biglietti da **109,25 euro** fino a **1.581,25 euro**, commissioni escluse.

I PIÙ LETTI DELLA SETTIMANA

A14, Cristo si è fermato a Fermo
2 14942

Dal sogno Dubai alla guerra, il racconto dell'elpidiense...
2 3991

Montegiorgio, i 50 anni della OMG: la storia di un'impresa...
2 2441

Donne eccezionali Montegiorgesi, ecco le premiate...
2 1430

Oggi è morto Alberto Orsini. Era stato consigliere comunale a...
2 1027

Ritaglio stampa ad uso esclusivo del destinatario, non riproducibile.

095047

Roma – WWE European Summer Tour

Palazzo dello Sport – 6 giugno 2026
Prezzi da **69,00 euro** fino a **718,75 euro**, commissioni escluse.

Firenze – WWE European Summer Tour

Nelson Mandela Forum – 7 giugno 2026
Biglietti da **80,50 euro** fino a **718,75 euro**, commissioni escluse.

I prezzi più alti riguardano le esperienze premium e i pacchetti VIP, che includono posti nelle prime file e contenuti esclusivi per i fan.

Nel frattempo l'attenzione resta alta per le prossime fasi di vendita: **giovedì 12 marzo è prevista un'ulteriore finestra di prevendita tramite LiveNation, prima dell'apertura della vendita generale dei biglietti di venerdì 13 marzo.**

Qui invece gli orari degli show e di apertura dei cancelli.

*È attivo il servizio di notizie **in tempo reale** tramite Whatsapp e Telegram di Vivere Fermo.*
*Per Whatsapp iscriversi al canale https://vivere.me/waVivereFermo oppure aggiungere il numero **351.8341319** alla propria rubrica ed inviare allo stesso numero un messaggio.*
*Per Telegram cercare il canale **@vivere_fermo** o cliccare su t.me/vivere_fermo.*

Iscriviti alla nostra newsletter

Commenti

Vivere Fermo testata di Vivere SRL edita dall'Associazione Progetto Comune. Direttore responsabile **Lorenzo Bracalente**. Registrazione presso il tribunale di Fermo n° 1 del 20 Febbraio 2018.
Redazione e Pubblicità: Contrada Miciangelo 2 Monte San Pietrangeli FM - 328.7665759
RSS: http://feedproxy.google.com/viverefermo. Informativa sulla Privacy.
Accedi | Pagina generata in 0.00 secondi

Ritaglio stampa ad uso esclusivo del destinatario, non riproducibile.

095047

www.ecostampa.it

ARTICOLO

WWE Firenze 2026, i prezzi ufficiali dei biglietti. Presale tra problemi tecnici

11.03.2026 - h 11:39 1' di lettura

di **Niccolò Staccioli**
redazione@vivere.it

Partenza non semplicissima per la prima fase di prevendita dei biglietti della WWE in Italia 2026. Nella mattinata di mercoledì 11 marzo diversi fan hanno segnalato difficoltà nell'accesso alla presale attraverso i portali di LiveNation e Ticketmaster, tra pagine che non si caricano e procedure che sembrano bloccarsi durante il passaggio tra le due piattaforme.

Nonostante i problemi tecnici iniziali, dalle pagine degli eventi sono comunque emersi **i prezzi dei biglietti** per gli show che la WWE porterà nel nostro Paese tra fine maggio e inizio giugno.

Ecco le fasce di prezzo indicate per ciascun evento.

Torino – Clash in Italy

Inalpi Arena – 31 maggio 2026
Biglietti da **92,00 euro** fino a **2.443,75 euro**, commissioni escluse.

Torino – Monday Night Raw

Ritaglio stampa ad uso esclusivo del destinatario, non riproducibile.
095047

vivere firenze
IL QUOTIDIANO DELLA CITTÀ E DEL TERRITORIO

www.ecostampa.it

Inalpi Arena – 1 giugno 2026
Prezzi da **80,50 euro** fino a **1.725,00 euro**, commissioni escluse.

Bologna – Friday Night SmackDown

Unipol Arena – 5 giugno 2026
Biglietti da **109,25 euro** fino a **1.581,25 euro**, commissioni escluse.

Roma – WWE European Summer Tour

Palazzo dello Sport – 6 giugno 2026
Prezzi da **69,00 euro** fino a **718,75 euro**, commissioni escluse.

Firenze – WWE European Summer Tour

Nelson Mandela Forum – 7 giugno 2026
Biglietti da **80,50 euro** fino a **718,75 euro**, commissioni escluse.

I prezzi più alti riguardano le esperienze premium e i pacchetti VIP, che includono posti nelle prime file e contenuti esclusivi per i fan.

Nel frattempo l'attenzione resta alta per le prossime fasi di vendita: **giovedì 12 marzo è prevista un'ulteriore finestra di prevendita tramite LiveNation, prima dell'apertura della vendita generale dei biglietti di venerdì 13 marzo.**

Qui invece gli orari degli show e di apertura dei cancelli.

ARGOMENTI

sport, articolo, niccolò staccioli, clash in italy, wwe torino, raw, smackdown, wwe italia, wwe bologna, wwe roma, wwe firenze, biglietti wwe

Questo è un articolo pubblicato il 11-03-2026 alle 11:39 sul giornale del 11 marzo 2026 - 7 letture

SHORT LINK:
https://vivere.me/gB

CASA DEL COSTUME
SCOPRI L'ESTATE!

Commenti

Ritaglio stampa ad uso esclusivo del destinatario, non riproducibile.
095047

www.ecostampa.it

Diventa Editore del quotidiano Vivere Srl della tua città! NEWS

ARTICOLO

WWE Italia 2026: orari show e apertura cancelli di Clash in Italy, Raw, SmackDown e Live Event

10.03.2026 - h 11:35 1' di lettura 158

Emergono nuovi dettagli sull'arrivo della WWE in Italia nel 2026. Sui circuiti ufficiali di vendita dei biglietti sono infatti comparsi anche gli orari di inizio degli show e quelli di apertura dei cancelli per gli eventi che si terranno tra Torino, Bologna, Roma e Firenze.
Si tratta di informazioni particolarmente utili per i fan che stanno già organizzando viaggio e permanenza nelle città che ospiteranno gli spettacoli del **WWE European Summer Tour**.

Ecco gli orari indicati per gli eventi italiani.

Torino – Clash in Italy

Inalpi Arena – 31 maggio 2026
Inizio show: **19:30**
Apertura cancelli: **18:00**

Torino – Monday Night Raw

Inalpi Arena – 1 giugno 2026
Inizio show: **19:30**
Apertura cancelli: **18:00**

Bologna – Friday Night SmackDown

Ritaglio stampa ad uso esclusivo del destinatario, non riproducibile.
095047

vivere foggia
IL QUOTIDIANO DELLA CITTÀ E DEL TERRITORIO

www.ecostampa.it

Unipol Arena – 5 giugno 2026
Inizio show: **19:30**
Apertura cancelli: **18:00**

Roma – WWE Live Event

Palazzo dello Sport – 6 giugno 2026
Inizio show: **20:00**
Apertura cancelli: **18:30**

Firenze – WWE Live Event

Nelson Mandela Forum – 7 giugno 2026
Inizio show: **17:00**
Apertura cancelli: **15:30**

Gli orari sono indicati nelle pagine informative degli eventi sui portali ufficiali di vendita dei biglietti e potrebbero comunque essere soggetti a eventuali aggiornamenti da parte degli organizzatori.

Intanto cresce l'attesa per il ritorno della WWE nel nostro Paese, che porterà cinque show tra Premium Live Event televisivi e Live Event del tour europeo.

ARGOMENTI

sport, articolo, niccolò staccioli, clash in italy, wwe torino, wwe italia, wwe bologna, wwe roma, wwe firenze, wwe raw, wwe smackdown, raw torino, smackdown bologna

redazione@vivere.it

CASA DEL COSTUME
SCOPRI L'ESTATE!

Questo è un articolo pubblicato il 10-03-2026 alle 11:35 sul giornale del 10 marzo 2026 - 158 letture

SHORT LINK:
https://vivere.me/gB

Commenti

Ritaglio stampa ad uso esclusivo del destinatario, non riproducibile.
095047

www.ecostampa.it

ARTICOLO

WWE Italia 2026: orari show e apertura cancelli di Clash in Italy, Raw, SmackDown e Live Event

10.03.2026 - h 11:35 1' di lettura 105

Emergono nuovi dettagli sull'arrivo della WWE in Italia nel 2026. Sui circuiti ufficiali di vendita dei biglietti sono infatti comparsi anche gli orari di inizio degli show e quelli di apertura dei cancelli per gli eventi che si terranno tra Torino, Bologna, Roma e Firenze.
Si tratta di informazioni particolarmente utili per i fan che stanno già organizzando viaggio e permanenza nelle città che ospiteranno gli spettacoli del **WWE European Summer Tour**.

Ecco gli orari indicati per gli eventi italiani.

Torino – Clash in Italy

Inalpi Arena – 31 maggio 2026
Inizio show: **19:30**
Apertura cancelli: **18:00**

Torino – Monday Night Raw

Inalpi Arena – 1 giugno 2026
Inizio show: **19:30**
Apertura cancelli: **18:00**

Bologna – Friday Night SmackDown

Ritaglio stampa ad uso esclusivo del destinatario, non riproducibile.
095047

vivere foligno
IL QUOTIDIANO DELLA CITTÀ E DEL TERRITORIO

www.ecostampa.it

Unipol Arena – 5 giugno 2026
Inizio show: **19:30**
Apertura cancelli: **18:00**

Roma – WWE Live Event

Palazzo dello Sport – 6 giugno 2026
Inizio show: **20:00**
Apertura cancelli: **18:30**

Firenze – WWE Live Event

Nelson Mandela Forum – 7 giugno 2026
Inizio show: **17:00**
Apertura cancelli: **15:30**

Gli orari sono indicati nelle pagine informative degli eventi sui portali ufficiali di vendita dei biglietti e potrebbero comunque essere soggetti a eventuali aggiornamenti da parte degli organizzatori.

Intanto cresce l'attesa per il ritorno della WWE nel nostro Paese, che porterà cinque show tra Premium Live Event televisivi e Live Event del tour europeo.

Notizie in tempo reale anche su:
Facebook | Telegram | WhatsApp | X | LinkedIn | Mastodon
Clicca e iscriviti!

QUI per iscriverti alla nostra newsletter.

ARGOMENTI

sport, articolo, niccolò staccioli, clash in italy, wwe torino, wwe italia, wwe bologna, wwe roma, wwe firenze, wwe raw, wwe smackdown, raw torino, smackdown bologna

---

redazione@vivere.it

Questo è un articolo pubblicato il 10-03-2026 alle 11:35 sul giornale del 10 marzo 2026 - 105 letture

SHORT LINK:
https://vivere.me/gB

Commenti

Ritaglio stampa ad uso esclusivo del destinatario, non riproducibile.
095047

SOCIAL CATEGORIE NETWORK SERVIZI CONTATTI
Cerca

vivere francavilla
IL QUOTIDIANO DELLA CITTÀ E DEL TERRITOR

CASA DEL COSTUME
SCOPRI L'ESTATE!

Top News Ultima Ora

SEI IN > VIVERE FRANCAVILLA > **SPORT**

ARTICOLO

WWE Italia 2026: orari show e apertura cancelli di Clash in Italy, Raw, SmackDown e Live Event

10.03.2026 - h 11:35 1' di lettura 158

Emergono nuovi dettagli sull'arrivo della WWE in Italia nel 2026. Sui circuiti ufficiali di vendita dei biglietti sono infatti comparsi anche gli orari di inizio degli show e quelli di apertura dei cancelli per gli eventi che si terranno tra Torino, Bologna, Roma e Firenze.
Si tratta di informazioni particolarmente utili per i fan che stanno già organizzando viaggio e permanenza nelle città che ospiteranno gli spettacoli del **WWE European Summer Tour**.

Ecco gli orari indicati per gli eventi italiani.

Torino – Clash in Italy

Inalpi Arena – 31 maggio 2026
Inizio show: **19:30**
Apertura cancelli: **18:00**

Torino – Monday Night Raw

Inalpi Arena – 1 giugno 2026
Inizio show: **19:30**
Apertura cancelli: **18:00**

Bologna – Friday Night SmackDown

Ritaglio stampa ad uso esclusivo del destinatario, non riproducibile.

095047

Unipol Arena – 5 giugno 2026
Inizio show: **19:30**
Apertura cancelli: **18:00**

Roma – WWE Live Event

Palazzo dello Sport – 6 giugno 2026
Inizio show: **20:00**
Apertura cancelli: **18:30**

Firenze – WWE Live Event

Nelson Mandela Forum – 7 giugno 2026
Inizio show: **17:00**
Apertura cancelli: **15:30**

Gli orari sono indicati nelle pagine informative degli eventi sui portali ufficiali di vendita dei biglietti e potrebbero comunque essere soggetti a eventuali aggiornamenti da parte degli organizzatori.

Intanto cresce l'attesa per il ritorno della WWE nel nostro Paese, che porterà cinque show tra Premium Live Event televisivi e Live Event del tour europeo.

ARGOMENTI

sport, articolo, niccolò staccioli, clash in italy, wwe torino, wwe italia, wwe bologna, wwe roma, wwe firenze, wwe raw, wwe smackdown, raw torino, smackdown bologna

redazione@vivere.it

Questo è un articolo pubblicato il 10-03-2026 alle 11:35 sul giornale del 10 marzo 2026 - 158 letture

SHORT LINK:
https://vivere.me/gB

Commenti

Ritaglio stampa ad uso esclusivo del destinatario, non riproducibile.
095047

SOCIAL CATEGORIE NETWORK SERVIZI CONTATTI
Cerca

vivere friuli venezia giulia
QUOTIDIANI ONLINE PER LA TUA CIT

Impara come mai prima d'ora con Futura
CLICCA QUI SCONTO 100€
Test Universitari Forze dell'ordine Ripetizioni online

Top News Ultima Ora

SEI IN > VIVERE FRIULI VENEZIA GIULIA > **SPORT**

ARTICOLO

WWE Italia 2026: ecco i prezzi dei biglietti. Presale con difficoltà tecniche

11.03.2026 - h 11:39 1' di lettura 107

Partenza non semplicissima per la prima fase di prevendita dei biglietti della WWE in Italia 2026. Nella mattinata di mercoledì 11 marzo diversi fan hanno segnalato difficoltà nell'accesso alla presale attraverso i portali di LiveNation e Ticketmaster, tra pagine che non si caricano e procedure che sembrano bloccarsi durante il passaggio tra le due piattaforme.
Nonostante i problemi tecnici iniziali, dalle pagine degli eventi sono comunque emersi **i prezzi dei biglietti** per gli show che la WWE porterà nel nostro Paese tra fine maggio e inizio giugno.

Ecco le fasce di prezzo indicate per ciascun evento.

Torino – Clash in Italy

Inalpi Arena – 31 maggio 2026
Biglietti da **92,00 euro** fino a **2.443,75 euro**, commissioni escluse.

Torino – Monday Night Raw

Inalpi Arena – 1 giugno 2026
Prezzi da **80,50 euro** fino a **1.725,00 euro**, commissioni escluse.

Bologna – Friday Night SmackDown

Ritaglio stampa ad uso esclusivo del destinatario, non riproducibile.
095047

Unipol Arena – 5 giugno 2026
Biglietti da **109,25 euro** fino a **1.581,25 euro**, commissioni escluse.

Roma – WWE European Summer Tour

Palazzo dello Sport – 6 giugno 2026
Prezzi da **69,00 euro** fino a **718,75 euro**, commissioni escluse.

Firenze – WWE European Summer Tour

Nelson Mandela Forum – 7 giugno 2026
Biglietti da **80,50 euro** fino a **718,75 euro**, commissioni escluse.

I prezzi più alti riguardano le esperienze premium e i pacchetti VIP, che includono posti nelle prime file e contenuti esclusivi per i fan.

Nel frattempo l'attenzione resta alta per le prossime fasi di vendita: **giovedì 12 marzo è prevista un'ulteriore finestra di prevendita tramite LiveNation, prima dell'apertura della vendita generale dei biglietti di venerdì 13 marzo.**

Qui invece gli orari degli show e di apertura dei cancelli.

ARGOMENTI

sport, articolo, niccolò staccioli, clash in italy, wwe torino, raw, smackdown, wwe italia, wwe bologna, wwe roma, wwe firenze, biglietti wwe

redazione@vivere.it

Questo è un articolo pubblicato il 11-03-2026 alle 11:39 sul giornale del 11 marzo 2026 - 107 letture

SHORT LINK:
https://vivere.me/gB

CASA DEL COSTUME
SCOPRI L'ESTATE!

Commenti

Ritaglio stampa ad uso esclusivo del destinatario, non riproducibile.
095047

SOCIAL CATEGORIE NETWORK SERVIZI CONTATTI
Cerca

vivere frosinone
IL QUOTIDIANO DELLA CITTÀ E DEL TERRITOR

Diventa Editore del quotidiano Vivere Srl della tua città! NEWS

Top News Ultima Ora

SEI IN > VIVERE FROSINONE > SPORT

ARTICOLO

WWE Italia 2026: ecco i prezzi dei biglietti. Presale con difficoltà tecniche

11.03.2026 - h 11:39 1' di lettura 61

Partenza non semplicissima per la prima fase di prevendita dei biglietti della WWE in Italia 2026. Nella mattinata di mercoledì 11 marzo diversi fan hanno segnalato difficoltà nell'accesso alla presale attraverso i portali di LiveNation e Ticketmaster, tra pagine che non si caricano e procedure che sembrano bloccarsi durante il passaggio tra le due piattaforme.
Nonostante i problemi tecnici iniziali, dalle pagine degli eventi sono comunque emersi **i prezzi dei biglietti** per gli show che la WWE porterà nel nostro Paese tra fine maggio e inizio giugno.

Ecco le fasce di prezzo indicate per ciascun evento.

Torino – Clash in Italy

Inalpi Arena – 31 maggio 2026
Biglietti da **92,00 euro** fino a **2.443,75 euro**, commissioni escluse.

Torino – Monday Night Raw

Inalpi Arena – 1 giugno 2026
Prezzi da **80,50 euro** fino a **1.725,00 euro**, commissioni escluse.

Bologna – Friday Night SmackDown

Ritaglio stampa ad uso esclusivo del destinatario, non riproducibile.

095047

Unipol Arena – 5 giugno 2026
Biglietti da **109,25 euro** fino a **1.581,25 euro**, commissioni escluse.

Roma – WWE European Summer Tour

Palazzo dello Sport – 6 giugno 2026
Prezzi da **69,00 euro** fino a **718,75 euro**, commissioni escluse.

Firenze – WWE European Summer Tour

Nelson Mandela Forum – 7 giugno 2026
Biglietti da **80,50 euro** fino a **718,75 euro**, commissioni escluse.

I prezzi più alti riguardano le esperienze premium e i pacchetti VIP, che includono posti nelle prime file e contenuti esclusivi per i fan.

Nel frattempo l'attenzione resta alta per le prossime fasi di vendita: **giovedì 12 marzo è prevista un'ulteriore finestra di prevendita tramite LiveNation, prima dell'apertura della vendita generale dei biglietti di venerdì 13 marzo.**

Qui invece gli orari degli show e di apertura dei cancelli.

È attivo il servizio di notizie **in tempo reale** tramite **Facebook** e **Telegram** di **Vivere Frosinone**.
Per Facebook **Clicca QUI** per trovare la pagina.
Per Telegram cerca il canale **@viverefrosinone** o **Clicca QUI**.

ARGOMENTI sport, articolo, niccolò staccioli, clash in italy, wwe torino, raw, smackdown, wwe italia, wwe bologna, wwe roma, wwe firenze, biglietti wwe

redazione@vivere.it

CASA DEL COSTUME
SCOPRI L'ESTATE!

Questo è un articolo pubblicato il 11-03-2026 alle 11:39 sul giornale del 11 marzo 2026 - 61 letture

SHORT LINK:
https://vivere.me/gB

Commenti

Ritaglio stampa ad uso esclusivo del destinatario, non riproducibile.
095047

vivere gallipoli
IL QUOTIDIANO DELLA CITTÀ E DEL TERRITOR

ARTICOLO

WWE Italia 2026: orari show e apertura cancelli di Clash in Italy, Raw, SmackDown e Live Event

10.03.2026 - h 11:35

1' di lettura 178

Emergono nuovi dettagli sull'arrivo della WWE in Italia nel 2026. Sui circuiti ufficiali di vendita dei biglietti sono infatti comparsi anche gli orari di inizio degli show e quelli di apertura dei cancelli per gli eventi che si terranno tra Torino, Bologna, Roma e Firenze.
Si tratta di informazioni particolarmente utili per i fan che stanno già organizzando viaggio e permanenza nelle città che ospiteranno gli spettacoli del **WWE European Summer Tour**.

Ecco gli orari indicati per gli eventi italiani.

Torino – Clash in Italy

Inalpi Arena – 31 maggio 2026
Inizio show: **19:30**
Apertura cancelli: **18:00**

Torino – Monday Night Raw

Inalpi Arena – 1 giugno 2026
Inizio show: **19:30**
Apertura cancelli: **18:00**

Bologna – Friday Night SmackDown

Ritaglio stampa ad uso esclusivo del destinatario, non riproducibile.

095047

Unipol Arena – 5 giugno 2026
Inizio show: **19:30**
Apertura cancelli: **18:00**

Roma – WWE Live Event

Palazzo dello Sport – 6 giugno 2026
Inizio show: **20:00**
Apertura cancelli: **18:30**

Firenze – WWE Live Event

Nelson Mandela Forum – 7 giugno 2026
Inizio show: **17:00**
Apertura cancelli: **15:30**

Gli orari sono indicati nelle pagine informative degli eventi sui portali ufficiali di vendita dei biglietti e potrebbero comunque essere soggetti a eventuali aggiornamenti da parte degli organizzatori.

Intanto cresce l'attesa per il ritorno della WWE nel nostro Paese, che porterà cinque show tra Premium Live Event televisivi e Live Event del tour europeo.

ARGOMENTI

sport, articolo, niccolò staccioli, clash in italy, wwe torino, wwe italia, wwe bologna, wwe roma, wwe firenze, wwe raw, wwe smackdown, raw torino, smackdown bologna

redazione@vivere.it

Questo è un articolo pubblicato il 10-03-2026 alle 11:35 sul giornale del 10 marzo 2026 - 178 letture

SHORT LINK:
https://vivere.me/gB

Commenti

Please enable JavaScript to view the comments powered by Disqus.

vivere gallipoli
IL QUOTIDIANO DELLA CITTÀ E DEL TERRITORIO
Leggi tutti...

vivere puglia
QUOTIDIANI ONLINE PER LA TUA CITTÀ
Leggi tutti...

vivere italia
QUOTIDIANI ONLINE PER LA TUA CITTÀ

Ritaglio stampa ad uso esclusivo del destinatario, non riproducibile.

095047

SOCIAL CATEGORIE NETWORK SERVIZI CONTATTI Cerca

vivere Genova
IL QUOTIDIANO DELLA CITTÀ E DEL TERRITORIO

Top News Ultima Ora

Diventa Editore del quotidiano Vivere Srl della tua città! NEWS

ARTICOLO

WWE Italia 2026: ecco i prezzi dei biglietti. Presale con difficoltà tecniche

11.03.2026 - h 11:39 1' di lettura 92

Partenza non semplicissima per la prima fase di prevendita dei biglietti della WWE in Italia 2026. Nella mattinata di mercoledì 11 marzo diversi fan hanno segnalato difficoltà nell'accesso alla presale attraverso i portali di LiveNation e Ticketmaster, tra pagine che non si caricano e procedure che sembrano bloccarsi durante il passaggio tra le due piattaforme.
Nonostante i problemi tecnici iniziali, dalle pagine degli eventi sono comunque emersi **i prezzi dei biglietti** per gli show che la WWE porterà nel nostro Paese tra fine maggio e inizio giugno.

Ecco le fasce di prezzo indicate per ciascun evento.

Torino – Clash in Italy

Inalpi Arena – 31 maggio 2026
Biglietti da **92,00 euro** fino a **2.443,75 euro**, commissioni escluse.

Torino – Monday Night Raw

Inalpi Arena – 1 giugno 2026
Prezzi da **80,50 euro** fino a **1.725,00 euro**, commissioni escluse.

Bologna – Friday Night SmackDown

Ritaglio stampa ad uso esclusivo del destinatario, non riproducibile.

095047

Unipol Arena – 5 giugno 2026
Biglietti da **109,25 euro** fino a **1.581,25 euro**, commissioni escluse.

Roma – WWE European Summer Tour

Palazzo dello Sport – 6 giugno 2026
Prezzi da **69,00 euro** fino a **718,75 euro**, commissioni escluse.

Firenze – WWE European Summer Tour

Nelson Mandela Forum – 7 giugno 2026
Biglietti da **80,50 euro** fino a **718,75 euro**, commissioni escluse.

I prezzi più alti riguardano le esperienze premium e i pacchetti VIP, che includono posti nelle prime file e contenuti esclusivi per i fan.

Nel frattempo l'attenzione resta alta per le prossime fasi di vendita: **giovedì 12 marzo è prevista un'ulteriore finestra di prevendita tramite LiveNation, prima dell'apertura della vendita generale dei biglietti di venerdì 13 marzo.**

Qui invece gli orari degli show e di apertura dei cancelli.

È attivo il servizio di notizie **in tempo reale** tramite **Facebook** e **Telegram** di **Vivere Genova**.
Per Facebook **Clicca QUI** per trovare la pagina.
Per Telegram cerca il canale **@viveregenova** o **Clicca QUI**.

ARGOMENTI sport, articolo, niccolò staccioli, clash in italy, wwe torino, raw, smackdown, wwe italia, wwe bologna, wwe roma, wwe firenze, biglietti wwe

redazione@vivere.it

CASA DEL COSTUME
SCOPRI L'ESTATE!

Questo è un articolo pubblicato il 11-03-2026 alle 11:39 sul giornale del 11 marzo 2026 - 92 letture

SHORT LINK:
https://vivere.me/gB

Commenti

Ritaglio stampa ad uso esclusivo del destinatario, non riproducibile.
095047

SOCIAL CATEGORIE NETWORK SERVIZI CONTATTI
Cerca

vivere Genova
IL QUOTIDIANO DELLA CITTÀ E DEL TERRITORIO

Top News Ultima Ora

SEI IN > VIVERE GENOVA > **SPORT**

ARTICOLO

WWE Italia 2026: orari show e apertura cancelli di Clash in Italy, Raw, SmackDown e Live Event

10.03.2026 - h 11:35 1' di lettura 105

Emergono nuovi dettagli sull'arrivo della WWE in Italia nel 2026. Sui circuiti ufficiali di vendita dei biglietti sono infatti comparsi anche gli orari di inizio degli show e quelli di apertura dei cancelli per gli eventi che si terranno tra Torino, Bologna, Roma e Firenze.
Si tratta di informazioni particolarmente utili per i fan che stanno già organizzando viaggio e permanenza nelle città che ospiteranno gli spettacoli del **WWE European Summer Tour**.

Ecco gli orari indicati per gli eventi italiani.

Torino – Clash in Italy

Inalpi Arena – 31 maggio 2026
Inizio show: **19:30**
Apertura cancelli: **18:00**

Torino – Monday Night Raw

Inalpi Arena – 1 giugno 2026
Inizio show: **19:30**
Apertura cancelli: **18:00**

Bologna – Friday Night SmackDown

Ritaglio stampa ad uso esclusivo del destinatario, non riproducibile.

095047

Unipol Arena – 5 giugno 2026
Inizio show: **19:30**
Apertura cancelli: **18:00**

Roma – WWE Live Event

Palazzo dello Sport – 6 giugno 2026
Inizio show: **20:00**
Apertura cancelli: **18:30**

Firenze – WWE Live Event

Nelson Mandela Forum – 7 giugno 2026
Inizio show: **17:00**
Apertura cancelli: **15:30**

Gli orari sono indicati nelle pagine informative degli eventi sui portali ufficiali di vendita dei biglietti e potrebbero comunque essere soggetti a eventuali aggiornamenti da parte degli organizzatori.

Intanto cresce l'attesa per il ritorno della WWE nel nostro Paese, che porterà cinque show tra Premium Live Event televisivi e Live Event del tour europeo.

È attivo il servizio di notizie **in tempo reale** tramite **Facebook** e **Telegram** di **Vivere Genova**.
Per Facebook **Clicca QUI** per trovare la pagina.
Per Telegram cerca il canale **@viveregenova** o **Clicca QUI**.

ARGOMENTI

sport, articolo, niccolò staccioli, clash in italy, wwe torino, wwe italia, wwe bologna, wwe roma, wwe firenze, wwe raw, wwe smackdown, raw torino, smackdown bologna

redazione@vivere.it

CASA DEL COSTUME
SCOPRI L'ESTATE!

Questo è un articolo pubblicato il 10-03-2026 alle 11:35 sul giornale del 10 marzo 2026 - 105 letture

SHORT LINK:
https://vivere.me/gB

Ritaglio stampa ad uso esclusivo del destinatario, non riproducibile.
095047

ARTICOLO

WWE Italia 2026: orari show e apertura cancelli di Clash in Italy, Raw, SmackDown e Live Event

10.03.2026 - h 11:35 1' di lettura 105

Emergono nuovi dettagli sull'arrivo della WWE in Italia nel 2026. Sui circuiti ufficiali di vendita dei biglietti sono infatti comparsi anche gli orari di inizio degli show e quelli di apertura dei cancelli per gli eventi che si terranno tra Torino, Bologna, Roma e Firenze.
Si tratta di informazioni particolarmente utili per i fan che stanno già organizzando viaggio e permanenza nelle città che ospiteranno gli spettacoli del **WWE European Summer Tour**.

Ecco gli orari indicati per gli eventi italiani.

Torino – Clash in Italy

Inalpi Arena – 31 maggio 2026
Inizio show: **19:30**
Apertura cancelli: **18:00**

Torino – Monday Night Raw

Inalpi Arena – 1 giugno 2026
Inizio show: **19:30**
Apertura cancelli: **18:00**

Bologna – Friday Night SmackDown

Ritaglio stampa ad uso esclusivo del destinatario, non riproducibile.

095047

Unipol Arena – 5 giugno 2026
Inizio show: **19:30**
Apertura cancelli: **18:00**

Roma – WWE Live Event

Palazzo dello Sport – 6 giugno 2026
Inizio show: **20:00**
Apertura cancelli: **18:30**

Firenze – WWE Live Event

Nelson Mandela Forum – 7 giugno 2026
Inizio show: **17:00**
Apertura cancelli: **15:30**

Gli orari sono indicati nelle pagine informative degli eventi sui portali ufficiali di vendita dei biglietti e potrebbero comunque essere soggetti a eventuali aggiornamenti da parte degli organizzatori.

Intanto cresce l'attesa per il ritorno della WWE nel nostro Paese, che porterà cinque show tra Premium Live Event televisivi e Live Event del tour europeo.

Per Whatsapp iscriversi al canale https://vivere.me/waVivereGiulianova.

Iscriviti alla nostra newsletter.

ARGOMENTI

sport, articolo, niccolò staccioli, clash in italy, wwe torino, wwe italia, wwe bologna, wwe roma, wwe firenze, wwe raw, wwe smackdown, raw torino, smackdown bologna

redazione@vivere.it

Questo è un articolo pubblicato il 10-03-2026 alle 11:35 sul giornale del 10 marzo 2026 - 105 letture

SHORT LINK:
https://vivere.me/gB

CASA DEL COSTUME
SCOPRI L'ESTATE!

Ritaglio stampa ad uso esclusivo del destinatario, non riproducibile.
095047

Commenti

vivere giulianova
IL QUOTIDIANO DELLA CITTÀ E DEL TERRITORIO
Leggi tutti...

vivere abruzzo
QUOTIDIANI ONLINE PER LA TUA CITTÀ
Leggi tutti...

vivere italia
QUOTIDIANI ONLINE PER LA TUA CITTÀ
Leggi tutti...

Vivere Giulianova, supplemento di Vivere Senigallia, testata edita da Edizioni Vivere SRL.Direttore editoriale **Giulia Mancinelli**, direttore responsabile **Michele Pinto**.Registrazione presso il tribunale di Ancona n° 20 del 19 Ottobre 2007.Redazione: Via Carracci 4 60019 Senigallia AN Tel. 071.7921452.Progetto grafico: Ilaria Paolucci.Webmaster: Roberto Posanzini.
RSS: http://feeds.feedburner.com/viveregiulianova. Informativa sulla Privacy.
Pubblicità: Michele Pinto 380.6026026.
Accedi | Pagina generata in 0.02 secondi

Ritaglio stampa ad uso esclusivo del destinatario, non riproducibile.
095047

CASA DEL COSTUME
SCOPRI L'ESTATE!

ARTICOLO

WWE Italia 2026: orari show e apertura cancelli di Clash in Italy, Raw, SmackDown e Live Event

10.03.2026 - h 11:35 1' di lettura 175

Emergono nuovi dettagli sull'arrivo della WWE in Italia nel 2026. Sui circuiti ufficiali di vendita dei biglietti sono infatti comparsi anche gli orari di inizio degli show e quelli di apertura dei cancelli per gli eventi che si terranno tra Torino, Bologna, Roma e Firenze.
Si tratta di informazioni particolarmente utili per i fan che stanno già organizzando viaggio e permanenza nelle città che ospiteranno gli spettacoli del **WWE European Summer Tour**.

Ecco gli orari indicati per gli eventi italiani.

Torino – Clash in Italy

Inalpi Arena – 31 maggio 2026
Inizio show: **19:30**
Apertura cancelli: **18:00**

Torino – Monday Night Raw

Inalpi Arena – 1 giugno 2026
Inizio show: **19:30**
Apertura cancelli: **18:00**

Bologna – Friday Night SmackDown

Ritaglio stampa ad uso esclusivo del destinatario, non riproducibile.

095047

Unipol Arena – 5 giugno 2026
Inizio show: **19:30**
Apertura cancelli: **18:00**

Roma – WWE Live Event

Palazzo dello Sport – 6 giugno 2026
Inizio show: **20:00**
Apertura cancelli: **18:30**

Firenze – WWE Live Event

Nelson Mandela Forum – 7 giugno 2026
Inizio show: **17:00**
Apertura cancelli: **15:30**

Gli orari sono indicati nelle pagine informative degli eventi sui portali ufficiali di vendita dei biglietti e potrebbero comunque essere soggetti a eventuali aggiornamenti da parte degli organizzatori.

Intanto cresce l'attesa per il ritorno della WWE nel nostro Paese, che porterà cinque show tra Premium Live Event televisivi e Live Event del tour europeo.

È attivo il servizio di notizie **in tempo reale** tramite **Facebook** e **Telegram** di **Vivere Gorizia**.
Per Facebook **Clicca QUI** per trovare la pagina.
Per Telegram cerca il canale **@viveregorizia** o **Clicca QUI**.

ARGOMENTI

sport, articolo, niccolò staccioli, clash in italy, wwe torino, wwe italia, wwe bologna, wwe roma, wwe firenze, wwe raw, wwe smackdown, raw torino, smackdown bologna

redazione@vivere.it

Questo è un articolo pubblicato il 10-03-2026 alle 11:35 sul giornale del 10 marzo 2026 - 175 letture

SHORT LINK:
https://vivere.me/gB

Ritaglio stampa ad uso esclusivo del destinatario, non riproducibile.
095047

www.ecostampa.it

Diventa Editore del quotidiano Vivere Srl della tua città! NEWS

ARTICOLO

WWE Firenze 2026, i prezzi ufficiali dei biglietti. Presale tra problemi tecnici

11.03.2026 - h 11:39 1' di lettura 15

Partenza non semplicissima per la prima fase di prevendita dei biglietti della WWE in Italia 2026. Nella mattinata di mercoledì 11 marzo diversi fan hanno segnalato difficoltà nell'accesso alla presale attraverso i portali di LiveNation e Ticketmaster, tra pagine che non si caricano e procedure che sembrano bloccarsi durante il passaggio tra le due piattaforme.
Nonostante i problemi tecnici iniziali, dalle pagine degli eventi sono comunque emersi **i prezzi dei biglietti** per gli show che la WWE porterà nel nostro Paese tra fine maggio e inizio giugno.

Ecco le fasce di prezzo indicate per ciascun evento.

Torino – Clash in Italy

Inalpi Arena – 31 maggio 2026
Biglietti da **92,00 euro** fino a **2.443,75 euro**, commissioni escluse.

Torino – Monday Night Raw

Inalpi Arena – 1 giugno 2026
Prezzi da **80,50 euro** fino a **1.725,00 euro**, commissioni escluse.

Bologna – Friday Night SmackDown

Ritaglio stampa ad uso esclusivo del destinatario, non riproducibile.
095047

vivere grosseto
IL QUOTIDIANO DELLA CITTÀ E DEL TERRITORIO

www.ecostampa.it

Unipol Arena – 5 giugno 2026
Biglietti da **109,25 euro** fino a **1.581,25 euro**, commissioni escluse.

Roma – WWE European Summer Tour

Palazzo dello Sport – 6 giugno 2026
Prezzi da **69,00 euro** fino a **718,75 euro**, commissioni escluse.

Firenze – WWE European Summer Tour

Nelson Mandela Forum – 7 giugno 2026
Biglietti da **80,50 euro** fino a **718,75 euro**, commissioni escluse.

I prezzi più alti riguardano le esperienze premium e i pacchetti VIP, che includono posti nelle prime file e contenuti esclusivi per i fan.

Nel frattempo l'attenzione resta alta per le prossime fasi di vendita: **giovedì 12 marzo è prevista un'ulteriore finestra di prevendita tramite LiveNation, prima dell'apertura della vendita generale dei biglietti di venerdì 13 marzo.**

Qui invece gli orari degli show e di apertura dei cancelli.

ARGOMENTI

sport, articolo, niccolò staccioli, clash in italy, wwe torino, raw, smackdown, wwe italia, wwe bologna, wwe roma, wwe firenze, biglietti wwe

redazione@vivere.it

Questo è un articolo pubblicato il 11-03-2026 alle 11:39 sul giornale del 11 marzo 2026 - 15 letture

SHORT LINK:
https://vivere.me/gB

CASA DEL COSTUME
SCOPRI L'ESTATE!

Commenti

Ritaglio stampa ad uso esclusivo del destinatario, non riproducibile.
095047

ARTICOLO

WWE Italia 2026: orari show e apertura cancelli di Clash in Italy, Raw, SmackDown e Live Event

10.03.2026 - h 11:35 1' di lettura 5

Emergono nuovi dettagli sull'arrivo della WWE in Italia nel 2026. Sui circuiti ufficiali di vendita dei biglietti sono infatti comparsi anche gli orari di inizio degli show e quelli di apertura dei cancelli per gli eventi che si terranno tra Torino, Bologna, Roma e Firenze.
Si tratta di informazioni particolarmente utili per i fan che stanno già organizzando viaggio e permanenza nelle città che ospiteranno gli spettacoli del **WWE European Summer Tour**.

Ecco gli orari indicati per gli eventi italiani.

Torino – Clash in Italy

Inalpi Arena – 31 maggio 2026
Inizio show: **19:30**
Apertura cancelli: **18:00**

Torino – Monday Night Raw

Inalpi Arena – 1 giugno 2026
Inizio show: **19:30**
Apertura cancelli: **18:00**

Bologna – Friday Night SmackDown

Ritaglio stampa ad uso esclusivo del destinatario, non riproducibile.

095047

Unipol Arena – 5 giugno 2026
Inizio show: **19:30**
Apertura cancelli: **18:00**

Roma – WWE Live Event

Palazzo dello Sport – 6 giugno 2026
Inizio show: **20:00**
Apertura cancelli: **18:30**

Firenze – WWE Live Event

Nelson Mandela Forum – 7 giugno 2026
Inizio show: **17:00**
Apertura cancelli: **15:30**

Gli orari sono indicati nelle pagine informative degli eventi sui portali ufficiali di vendita dei biglietti e potrebbero comunque essere soggetti a eventuali aggiornamenti da parte degli organizzatori.

Intanto cresce l'attesa per il ritorno della WWE nel nostro Paese, che porterà cinque show tra Premium Live Event televisivi e Live Event del tour europeo.

Notizie in tempo reale anche su:
Facebook | Telegram | WhatsApp | X | LinkedIn | Mastodon
Clicca e iscriviti!

QUI per iscriverti alla nostra newsletter.

ARGOMENTI

sport, articolo, niccolò staccioli, clash in italy, wwe torino, wwe italia, wwe bologna, wwe roma, wwe firenze, wwe raw, wwe smackdown, raw torino, smackdown bologna

redazione@vivere.it

Questo è un articolo pubblicato il 10-03-2026 alle 11:35 sul giornale del 10 marzo 2026 - 5 letture

SHORT LINK:
https://vivere.me/gB

CASA DEL COSTUME
SCOPRI L'ESTATE!

Commenti

Ritaglio stampa ad uso esclusivo del destinatario, non riproducibile.
095047

SOCIAL CATEGORIE NETWORK SERVIZI CONTATTI Cerca

vivere imperia
IL QUOTIDIANO DELLA CITTÀ E DEL TERRITOR

Diventa Editore del quotidiano Vivere Srl della tua città! NEWS

Top News Ultima Ora

ARTICOLO

WWE Italia 2026: orari show e apertura cancelli di Clash in Italy, Raw, SmackDown e Live Event

10.03.2026 - h 11:35 1' di lettura 30

Emergono nuovi dettagli sull'arrivo della WWE in Italia nel 2026. Sui circuiti ufficiali di vendita dei biglietti sono infatti comparsi anche gli orari di inizio degli show e quelli di apertura dei cancelli per gli eventi che si terranno tra Torino, Bologna, Roma e Firenze.
Si tratta di informazioni particolarmente utili per i fan che stanno già organizzando viaggio e permanenza nelle città che ospiteranno gli spettacoli del **WWE European Summer Tour**.

Ecco gli orari indicati per gli eventi italiani.

Torino – Clash in Italy

Inalpi Arena – 31 maggio 2026
Inizio show: **19:30**
Apertura cancelli: **18:00**

Torino – Monday Night Raw

Inalpi Arena – 1 giugno 2026
Inizio show: **19:30**
Apertura cancelli: **18:00**

Bologna – Friday Night SmackDown

Ritaglio stampa ad uso esclusivo del destinatario, non riproducibile.

095047

Unipol Arena – 5 giugno 2026
Inizio show: **19:30**
Apertura cancelli: **18:00**

Roma – WWE Live Event

Palazzo dello Sport – 6 giugno 2026
Inizio show: **20:00**
Apertura cancelli: **18:30**

Firenze – WWE Live Event

Nelson Mandela Forum – 7 giugno 2026
Inizio show: **17:00**
Apertura cancelli: **15:30**

Gli orari sono indicati nelle pagine informative degli eventi sui portali ufficiali di vendita dei biglietti e potrebbero comunque essere soggetti a eventuali aggiornamenti da parte degli organizzatori.

Intanto cresce l'attesa per il ritorno della WWE nel nostro Paese, che porterà cinque show tra Premium Live Event televisivi e Live Event del tour europeo.

È attivo il servizio di notizie **in tempo reale** tramite **Facebook** e **Telegram** di **Vivere Imperia**.
Per Facebook **Clicca QUI** per trovare la pagina.
Per Telegram cerca il canale **@vivereimperia** o **Clicca QUI**.

ARGOMENTI

sport, articolo, niccolò staccioli, clash in italy, wwe torino, wwe italia, wwe bologna, wwe roma, wwe firenze, wwe raw, wwe smackdown, raw torino, smackdown bologna

redazione@vivere.it

CASA DEL COSTUME
SCOPRI L'ESTATE!

Questo è un articolo pubblicato il 10-03-2026 alle 11:35 sul giornale del 10 marzo 2026 - 30 letture

SHORT LINK:
https://vivere.me/gB

Ritaglio stampa ad uso esclusivo del destinatario, non riproducibile.
095047

SOCIAL CATEGORIE NETWORK SERVIZI CONTATTI Cerca

vivere isernia
IL QUOTIDIANO DELLA CITTÀ E DEL TERRITORIO

Top News Ultima Ora

Diventa Editore del quotidiano Vivere Srl della tua città! NEWS

ARTICOLO

WWE Italia 2026: ecco i prezzi dei biglietti. Presale con difficoltà tecniche

11.03.2026 - h 11:39 1' di lettura 73

Partenza non semplicissima per la prima fase di prevendita dei biglietti della WWE in Italia 2026. Nella mattinata di mercoledì 11 marzo diversi fan hanno segnalato difficoltà nell'accesso alla presale attraverso i portali di LiveNation e Ticketmaster, tra pagine che non si caricano e procedure che sembrano bloccarsi durante il passaggio tra le due piattaforme.
Nonostante i problemi tecnici iniziali, dalle pagine degli eventi sono comunque emersi **i prezzi dei biglietti** per gli show che la WWE porterà nel nostro Paese tra fine maggio e inizio giugno.

Ecco le fasce di prezzo indicate per ciascun evento.

Torino – Clash in Italy

Inalpi Arena – 31 maggio 2026
Biglietti da **92,00 euro** fino a **2.443,75 euro**, commissioni escluse.

Torino – Monday Night Raw

Inalpi Arena – 1 giugno 2026
Prezzi da **80,50 euro** fino a **1.725,00 euro**, commissioni escluse.

Bologna – Friday Night SmackDown

Ritaglio stampa ad uso esclusivo del destinatario, non riproducibile.

095047

Unipol Arena – 5 giugno 2026
Biglietti da **109,25 euro** fino a **1.581,25 euro**, commissioni escluse.

Roma – WWE European Summer Tour

Palazzo dello Sport – 6 giugno 2026
Prezzi da **69,00 euro** fino a **718,75 euro**, commissioni escluse.

Firenze – WWE European Summer Tour

Nelson Mandela Forum – 7 giugno 2026
Biglietti da **80,50 euro** fino a **718,75 euro**, commissioni escluse.

I prezzi più alti riguardano le esperienze premium e i pacchetti VIP, che includono posti nelle prime file e contenuti esclusivi per i fan.

Nel frattempo l'attenzione resta alta per le prossime fasi di vendita: **giovedì 12 marzo è prevista un'ulteriore finestra di prevendita tramite LiveNation, prima dell'apertura della vendita generale dei biglietti di venerdì 13 marzo.**

Qui invece gli orari degli show e di apertura dei cancelli.

ARGOMENTI

sport, articolo, niccolò staccioli, clash in italy, wwe torino, raw, smackdown, wwe italia, wwe bologna, wwe roma, wwe firenze, biglietti wwe

redazione@vivere.it

CASA DEL COSTUME
SCOPRI L'ESTATE!

Questo è un articolo pubblicato il 11-03-2026 alle 11:39 sul giornale del 11 marzo 2026 - 73 letture

SHORT LINK:
https://vivere.me/gB

Commenti

Ritaglio stampa ad uso esclusivo del destinatario, non riproducibile.
095047

SOCIAL CATEGORIE NETWORK SERVIZI CONTATTI
Cerca

vivere Lamezia Terme
IL QUOTIDIANO DELLA CITTÀ E DEL TERRITORIO

Top News Ultima Ora

SEI IN > VIVERE LAMEZIA TERME > **SPORT**

ARTICOLO

WWE Italia 2026: orari show e apertura cancelli di Clash in Italy, Raw, SmackDown e Live Event

10.03.2026 - h 11:35 1' di lettura 158

Emergono nuovi dettagli sull'arrivo della WWE in Italia nel 2026. Sui circuiti ufficiali di vendita dei biglietti sono infatti comparsi anche gli orari di inizio degli show e quelli di apertura dei cancelli per gli eventi che si terranno tra Torino, Bologna, Roma e Firenze.
Si tratta di informazioni particolarmente utili per i fan che stanno già organizzando viaggio e permanenza nelle città che ospiteranno gli spettacoli del **WWE European Summer Tour**.

Ecco gli orari indicati per gli eventi italiani.

Torino – Clash in Italy

Inalpi Arena – 31 maggio 2026
Inizio show: **19:30**
Apertura cancelli: **18:00**

Torino – Monday Night Raw

Inalpi Arena – 1 giugno 2026
Inizio show: **19:30**
Apertura cancelli: **18:00**

Bologna – Friday Night SmackDown

Ritaglio stampa ad uso esclusivo del destinatario, non riproducibile.

095047

Unipol Arena – 5 giugno 2026
Inizio show: **19:30**
Apertura cancelli: **18:00**

Roma – WWE Live Event

Palazzo dello Sport – 6 giugno 2026
Inizio show: **20:00**
Apertura cancelli: **18:30**

Firenze – WWE Live Event

Nelson Mandela Forum – 7 giugno 2026
Inizio show: **17:00**
Apertura cancelli: **15:30**

Gli orari sono indicati nelle pagine informative degli eventi sui portali ufficiali di vendita dei biglietti e potrebbero comunque essere soggetti a eventuali aggiornamenti da parte degli organizzatori.

Intanto cresce l'attesa per il ritorno della WWE nel nostro Paese, che porterà cinque show tra Premium Live Event televisivi e Live Event del tour europeo.

ARGOMENTI

sport, articolo, niccolò staccioli, clash in italy, wwe torino, wwe italia, wwe bologna, wwe roma, wwe firenze, wwe raw, wwe smackdown, raw torino, smackdown bologna

redazione@vivere.it

CASA DEL COSTUME
SCOPRI L'ESTATE!

Questo è un articolo pubblicato il 10-03-2026 alle 11:35 sul giornale del 10 marzo 2026 - 158 letture

SHORT LINK:
https://vivere.me/gB

Commenti

Ritaglio stampa ad uso esclusivo del destinatario, non riproducibile.
095047

ARTICOLO

WWE Italia 2026: orari show e apertura cancelli di Clash in Italy, Raw, SmackDown e Live Event

10.03.2026 - h 11:35 1' di lettura 105

Emergono nuovi dettagli sull'arrivo della WWE in Italia nel 2026. Sui circuiti ufficiali di vendita dei biglietti sono infatti comparsi anche gli orari di inizio degli show e quelli di apertura dei cancelli per gli eventi che si terranno tra Torino, Bologna, Roma e Firenze.
Si tratta di informazioni particolarmente utili per i fan che stanno già organizzando viaggio e permanenza nelle città che ospiteranno gli spettacoli del **WWE European Summer Tour**.

Ecco gli orari indicati per gli eventi italiani.

Torino – Clash in Italy

Inalpi Arena – 31 maggio 2026
Inizio show: **19:30**
Apertura cancelli: **18:00**

Torino – Monday Night Raw

Inalpi Arena – 1 giugno 2026
Inizio show: **19:30**
Apertura cancelli: **18:00**

Bologna – Friday Night SmackDown

Ritaglio stampa ad uso esclusivo del destinatario, non riproducibile.

095047

Unipol Arena – 5 giugno 2026
Inizio show: **19:30**
Apertura cancelli: **18:00**

Roma – WWE Live Event

Palazzo dello Sport – 6 giugno 2026
Inizio show: **20:00**
Apertura cancelli: **18:30**

Firenze – WWE Live Event

Nelson Mandela Forum – 7 giugno 2026
Inizio show: **17:00**
Apertura cancelli: **15:30**

Gli orari sono indicati nelle pagine informative degli eventi sui portali ufficiali di vendita dei biglietti e potrebbero comunque essere soggetti a eventuali aggiornamenti da parte degli organizzatori.

Intanto cresce l'attesa per il ritorno della WWE nel nostro Paese, che porterà cinque show tra Premium Live Event televisivi e Live Event del tour europeo.

ARGOMENTI

sport, articolo, niccolò staccioli, clash in italy, wwe torino, wwe italia, wwe bologna, wwe roma, wwe firenze, wwe raw, wwe smackdown, raw torino, smackdown bologna

redazione@vivere.it

Questo è un articolo pubblicato il 10-03-2026 alle 11:35 sul giornale del 10 marzo 2026 - 105 letture

SHORT LINK:
https://vivere.me/gB

Commenti

Please enable JavaScript to view the comments powered by Disqus.

vivere lanciano
IL QUOTIDIANO DELLA CITTÀ E DEL TERRITORIO
Leggi tutti...

vivere abruzzo
QUOTIDIANI ONLINE PER LA TUA CITTÀ
Leggi tutti...

vivere italia
QUOTIDIANI ONLINE PER LA TUA CITTÀ

Ritaglio stampa ad uso esclusivo del destinatario, non riproducibile.
095047

ARTICOLO

WWE Italia 2026: ecco i prezzi dei biglietti. Presale con difficoltà tecniche

11.03.2026 - h 11:39

1' di lettura 61

Partenza non semplicissima per la prima fase di prevendita dei biglietti della WWE in Italia 2026. Nella mattinata di mercoledì 11 marzo diversi fan hanno segnalato difficoltà nell'accesso alla presale attraverso i portali di LiveNation e Ticketmaster, tra pagine che non si caricano e procedure che sembrano bloccarsi durante il passaggio tra le due piattaforme.
Nonostante i problemi tecnici iniziali, dalle pagine degli eventi sono comunque emersi **i prezzi dei biglietti** per gli show che la WWE porterà nel nostro Paese tra fine maggio e inizio giugno.

Ecco le fasce di prezzo indicate per ciascun evento.

Torino – Clash in Italy

Inalpi Arena – 31 maggio 2026
Biglietti da **92,00 euro** fino a **2.443,75 euro**, commissioni escluse.

Torino – Monday Night Raw

Inalpi Arena – 1 giugno 2026
Prezzi da **80,50 euro** fino a **1.725,00 euro**, commissioni escluse.

Bologna – Friday Night SmackDown

Ritaglio stampa ad uso esclusivo del destinatario, non riproducibile.

095047

Unipol Arena – 5 giugno 2026
Biglietti da **109,25 euro** fino a **1.581,25 euro**, commissioni escluse.

Roma – WWE European Summer Tour

Palazzo dello Sport – 6 giugno 2026
Prezzi da **69,00 euro** fino a **718,75 euro**, commissioni escluse.

Firenze – WWE European Summer Tour

Nelson Mandela Forum – 7 giugno 2026
Biglietti da **80,50 euro** fino a **718,75 euro**, commissioni escluse.

I prezzi più alti riguardano le esperienze premium e i pacchetti VIP, che includono posti nelle prime file e contenuti esclusivi per i fan.

Nel frattempo l'attenzione resta alta per le prossime fasi di vendita: **giovedì 12 marzo è prevista un'ulteriore finestra di prevendita tramite LiveNation, prima dell'apertura della vendita generale dei biglietti di venerdì 13 marzo.**

Qui invece gli orari degli show e di apertura dei cancelli.

ARGOMENTI sport, articolo, niccolò staccioli, clash in italy, wwe torino, raw, smackdown, wwe italia, wwe bologna, wwe roma, wwe firenze, biglietti wwe

redazione@vivere.it

Questo è un articolo pubblicato il 11-03-2026 alle 11:39 sul giornale del 11 marzo 2026 - 61 letture

SHORT LINK:
https://vivere.me/gB

CASA DEL COSTUME
SCOPRI L'ESTATE!

Commenti

Ritaglio stampa ad uso esclusivo del destinatario, non riproducibile.
095047

CASA DEL COSTUME
SCOPRI L'ESTATE!

ARTICOLO

WWE Roma 2026: ecco gli orari di inizio del Live Event e l'apertura dei cancelli

10.03.2026 - h 11:35

1' di lettura 13

Emergono nuovi dettagli sull'arrivo della WWE in Italia nel 2026. Sui circuiti ufficiali di vendita dei biglietti sono infatti comparsi anche gli orari di inizio degli show e quelli di apertura dei cancelli per gli eventi che si terranno tra Torino, Bologna, Roma e Firenze.
Si tratta di informazioni particolarmente utili per i fan che stanno già organizzando viaggio e permanenza nelle città che ospiteranno gli spettacoli del **WWE European Summer Tour**.

Ecco gli orari indicati per gli eventi italiani.

Torino – Clash in Italy

Inalpi Arena – 31 maggio 2026
Inizio show: **19:30**
Apertura cancelli: **18:00**

Torino – Monday Night Raw

Inalpi Arena – 1 giugno 2026
Inizio show: **19:30**
Apertura cancelli: **18:00**

Bologna – Friday Night SmackDown

Ritaglio stampa ad uso esclusivo del destinatario, non riproducibile.
095047

Unipol Arena – 5 giugno 2026
Inizio show: **19:30**
Apertura cancelli: **18:00**

Roma – WWE Live Event

Palazzo dello Sport – 6 giugno 2026
Inizio show: **20:00**
Apertura cancelli: **18:30**

Firenze – WWE Live Event

Nelson Mandela Forum – 7 giugno 2026
Inizio show: **17:00**
Apertura cancelli: **15:30**

Gli orari sono indicati nelle pagine informative degli eventi sui portali ufficiali di vendita dei biglietti e potrebbero comunque essere soggetti a eventuali aggiornamenti da parte degli organizzatori.

Intanto cresce l'attesa per il ritorno della WWE nel nostro Paese, che porterà cinque show tra Premium Live Event televisivi e Live Event del tour europeo.

È attivo il servizio di notizie **in tempo reale** tramite **Facebook** e **Telegram** di **Vivere Latina**.
Per Facebook **Clicca QUI** per trovare la pagina.
Per Telegram cerca il canale **@viverelatina** o **Clicca QUI**.

ARGOMENTI

sport, articolo, niccolò staccioli, clash in italy, wwe torino, wwe italia, wwe bologna, wwe roma, wwe firenze, wwe raw, wwe smackdown, raw torino, smackdown bologna

redazione@vivere.it

Questo è un articolo pubblicato il 10-03-2026 alle 11:35 sul giornale del 10 marzo 2026 - 13 letture

SHORT LINK:
https://vivere.me/gB

Ritaglio stampa ad uso esclusivo del destinatario, non riproducibile.
095047

Commenti

vivere latina
IL QUOTIDIANO DELLA CITTÀ E DEL TERRITORIO

Ricerca, sicurezza e sostenibilità: valorizzare biodiversità,...

Stop alla primavera in anticipo: arrivano pioggia, vento e neve

Come partecipare al Bando Award 2025 II Edizione: requisiti,...

Leggi tutti...

vivere lazio
QUOTIDIANI ONLINE PER LA TUA CITTÀ

Roma, cosa fare nel weekend 14-15 marzo 2026

Roma, cosa fare gratis fino dal 9 al 15 marzo

Dialoghi ANARSIA: come ricerca, innovazione e trasferimento...

Cinecittà, nuovo blitz della Guardia di finanza: acquisiti i...

Leggi tutti...

vivere italia
QUOTIDIANI ONLINE PER LA TUA CITTÀ

Terremoto oggi nel Golfo di Napoli, scossa magnitudo 5.9 a...

Le persone fastidiose ti fanno invecchiare più in fretta, ora...

Iran, Trump: "No a Khamenei, Teheran ha bisogno di un altro...

Iran, la nuova sfida a Trump: "Stretto di Hormuz aperto per...

Leggi tutti...

Vivere Latina, supplemento di Vivere Marche, testata edita da Vivere SRL. Direttore editoriale **Giulia Mancinelli**, direttore responsabile **Michele Pinto**.Registrazione presso il tribunale di Ancona n° 9 del 29 Agosto 2017. Iscrizione ROC 30223.
Redazione: Via Mamiani 26 Senigallia AN Tel. 071.7921452.
Informativa sulla Privacy.
Pubblicità: Pubblicelli 342.9343829.
Accedi | Pagina generata in 0.02 secondi

Ritaglio stampa ad uso esclusivo del destinatario, non riproducibile.

095047

SOCIAL CATEGORIE NETWORK SERVIZI CONTATTI Cerca

vivere lazio
QUOTIDIANI ONLINE PER LA TUA CIT

Impara come mai prima d'ora con Futura
CLICCA QUI SCONTO 100€
Test Universitari Forze dell'ordine Ripetizioni online

Top News Ultima Ora

ARTICOLO

WWE Roma 2026, i prezzi ufficiali dei biglietti. Presale tra problemi tecnici

11.03.2026 - h 11:39 1' di lettura

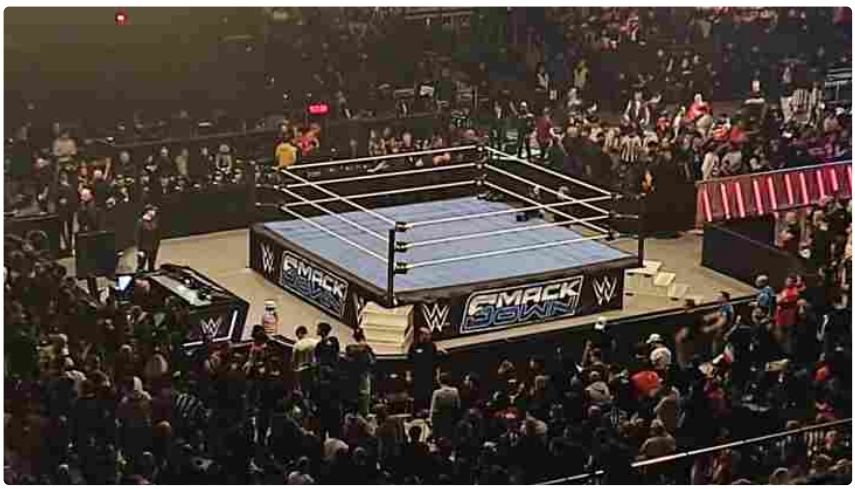

Partenza non semplicissima per la prima fase di prevendita dei biglietti della WWE in Italia 2026. Nella mattinata di mercoledì 11 marzo diversi fan hanno segnalato difficoltà nell'accesso alla presale attraverso i portali di LiveNation e Ticketmaster, tra pagine che non si caricano e procedure che sembrano bloccarsi durante il passaggio tra le due piattaforme.

Nonostante i problemi tecnici iniziali, dalle pagine degli eventi sono comunque emersi **i prezzi dei biglietti** per gli show che la WWE porterà nel nostro Paese tra fine maggio e inizio giugno.

Ecco le fasce di prezzo indicate per ciascun evento.

Torino – Clash in Italy

Inalpi Arena – 31 maggio 2026
Biglietti da **92,00 euro** fino a **2.443,75 euro**, commissioni escluse.

Torino – Monday Night Raw

Inalpi Arena – 1 giugno 2026
Prezzi da **80,50 euro** fino a **1.725,00 euro**, commissioni escluse.

Bologna – Friday Night SmackDown

Ritaglio stampa ad uso esclusivo del destinatario, non riproducibile.

095047

Unipol Arena – 5 giugno 2026
Biglietti da **109,25 euro** fino a **1.581,25 euro**, commissioni escluse.

Roma – WWE European Summer Tour

Palazzo dello Sport – 6 giugno 2026
Prezzi da **69,00 euro** fino a **718,75 euro**, commissioni escluse.

Firenze – WWE European Summer Tour

Nelson Mandela Forum – 7 giugno 2026
Biglietti da **80,50 euro** fino a **718,75 euro**, commissioni escluse.

I prezzi più alti riguardano le esperienze premium e i pacchetti VIP, che includono posti nelle prime file e contenuti esclusivi per i fan.

Nel frattempo l'attenzione resta alta per le prossime fasi di vendita: **giovedì 12 marzo è prevista un'ulteriore finestra di prevendita tramite LiveNation, prima dell'apertura della vendita generale dei biglietti di venerdì 13 marzo.**

Qui invece gli orari degli show e di apertura dei cancelli.

Vivere Lazio è su **Facebook** (clicca **QUI**) e **Telegram** (clicca **QUI**).
Iscriviti per ricevere le notizie in tempo reale!

ARGOMENTI

sport, articolo, niccolò staccioli, clash in italy, wwe torino, raw, smackdown, wwe italia, wwe bologna, wwe roma, wwe firenze, biglietti wwe

di **Niccolò Staccioli**
redazione@vivere.it

Questo è un articolo pubblicato il 11-03-2026 alle 11:39 sul giornale del 11 marzo 2026 - 9 letture

SHORT LINK:
https://vivere.me/gB

CASA DEL COSTUME
SCOPRI L'ESTATE!

Commenti

Ritaglio stampa ad uso esclusivo del destinatario, non riproducibile.
095047

ARTICOLO

WWE Italia 2026: orari show e apertura cancelli di Clash in Italy, Raw, SmackDown e Live Event

10.03.2026 - h 11:35 1' di lettura 105

Emergono nuovi dettagli sull'arrivo della WWE in Italia nel 2026. Sui circuiti ufficiali di vendita dei biglietti sono infatti comparsi anche gli orari di inizio degli show e quelli di apertura dei cancelli per gli eventi che si terranno tra Torino, Bologna, Roma e Firenze.
Si tratta di informazioni particolarmente utili per i fan che stanno già organizzando viaggio e permanenza nelle città che ospiteranno gli spettacoli del **WWE European Summer Tour**.

Ecco gli orari indicati per gli eventi italiani.

Torino – Clash in Italy

Inalpi Arena – 31 maggio 2026
Inizio show: **19:30**
Apertura cancelli: **18:00**

Torino – Monday Night Raw

Inalpi Arena – 1 giugno 2026
Inizio show: **19:30**
Apertura cancelli: **18:00**

Bologna – Friday Night SmackDown

Ritaglio stampa ad uso esclusivo del destinatario, non riproducibile.

095047

Unipol Arena – 5 giugno 2026
Inizio show: **19:30**
Apertura cancelli: **18:00**

Roma – WWE Live Event

Palazzo dello Sport – 6 giugno 2026
Inizio show: **20:00**
Apertura cancelli: **18:30**

Firenze – WWE Live Event

Nelson Mandela Forum – 7 giugno 2026
Inizio show: **17:00**
Apertura cancelli: **15:30**

Gli orari sono indicati nelle pagine informative degli eventi sui portali ufficiali di vendita dei biglietti e potrebbero comunque essere soggetti a eventuali aggiornamenti da parte degli organizzatori.

Intanto cresce l'attesa per il ritorno della WWE nel nostro Paese, che porterà cinque show tra Premium Live Event televisivi e Live Event del tour europeo.

ARGOMENTI

sport, articolo, niccolò staccioli, clash in italy, wwe torino, wwe italia, wwe bologna, wwe roma, wwe firenze, wwe raw, wwe smackdown, raw torino, smackdown bologna

redazione@vivere.it

Questo è un articolo pubblicato il 10-03-2026 alle 11:35 sul giornale del 10 marzo 2026 - 105 letture

SHORT LINK:
https://vivere.me/gB

Commenti

Please enable JavaScript to view the comments powered by Disqus.

vivere lecco
IL QUOTIDIANO DELLA CITTÀ E DEL TERRITORIO
Leggi tutti...

vivere lombardia
QUOTIDIANI ONLINE PER LA TUA CITTÀ
Leggi tutti...

vivere italia
QUOTIDIANI ONLINE PER LA TUA CITTÀ

Ritaglio stampa ad uso esclusivo del destinatario, non riproducibile.

095047

WWE Firenze 2026, i prezzi ufficiali dei biglietti. Presale tra problemi tecnici

1' di lettura Vivere Toscana 11/03/2026 - Partenza non semplicissima per la prima fase di prevendita dei biglietti della WWE in Italia 2026. Nella mattinata di mercoledì 11 marzo diversi fan hanno segnalato difficoltà nell'accesso alla presale attraverso i portali di LiveNation e Ticketmaster, tra pagine che non si caricano e procedure che sembrano bloccarsi durante il passaggio tra le due piattaforme.

Nonostante i problemi tecnici iniziali, dalle pagine degli eventi sono comunque emersi **i prezzi dei biglietti** per gli show che la WWE porterà nel nostro Paese tra fine maggio e inizio giugno.

Ecco le fasce di prezzo indicate per ciascun evento.

Torino – Clash in Italy

Inalpi Arena – 31 maggio 2026
Biglietti da **92,00 euro** fino a **2.443,75 euro**, commissioni escluse.

Torino – Monday Night Raw

Inalpi Arena – 1 giugno 2026
Prezzi da **80,50 euro** fino a **1.725,00 euro**, commissioni escluse.

Bologna – Friday Night SmackDown

Unipol Arena – 5 giugno 2026
Biglietti da **109,25 euro** fino a **1.581,25 euro**, commissioni escluse.

Roma – WWE European Summer Tour

Palazzo dello Sport – 6 giugno 2026
Prezzi da **69,00 euro** fino a **718,75 euro**, commissioni escluse.

Firenze – WWE European Summer Tour

Nelson Mandela Forum – 7 giugno 2026
Biglietti da **80,50 euro** fino a **718,75 euro**, commissioni escluse.

I prezzi più alti riguardano le esperienze premium e i pacchetti VIP, che includono posti nelle prime file e contenuti esclusivi per i fan.

IL GIORNALE DI DOMANI
vivere toscana
QUOTIDIANI ONLINE PER LA TUA CITTÀ

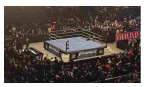
WWE Firenze 2026, i prezzi ufficiali dei biglietti. Presale tra problemi tecnici

Lucca: Finanzieri intervengono per prestare soccorso durante un incidente e trovano una valigia carica di merce contraffatta.

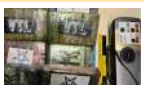
Lucca: Altopascio: Nove chili di cocaina nascosti nel doppio fondo dell'auto: blitz della polizia, arrestato un 36enne

Arezzo: integrazione dei cittadini stranieri, il bando 2026

Arezzo: cambia il traffico a marzo

Esplosione a Pescia, crolla palazzina rurale ad Aramo: una vittima

vivere italia
QUOTIDIANI ONLINE PER LA TUA CITTÀ

Guerra Iran, Meloni e le basi: cosa fa l'Italia

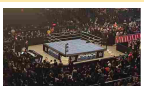
WWE Italia 2026: ecco i prezzi dei biglietti. Presale con difficoltà tecniche

Referendum, l''avvertimento' di Gratteri al Foglio:

Ritaglio stampa ad uso esclusivo del destinatario, non riproducibile.

095047

Nel frattempo l'attenzione resta alta per le prossime fasi di vendita: **giovedì 12 marzo è prevista un'ulteriore finestra di prevendita tramite LiveNation, prima dell'apertura della vendita generale dei biglietti di venerdì 13 marzo.**

Qui invece gli orari degli show e di apertura dei cancelli.

di **Niccolò Staccioli**
redazione@vivere.it

Questo è un articolo pubblicato il 11-03-2026 alle 11:39 sul giornale del 11 marzo 2026 - 14 letture

In questo articolo si parla di sport, articolo, niccolò staccioli, clash in italy, wwe torino, raw, smackdown, wwe italia, wwe bologna, wwe roma, wwe firenze, biglietti wwe

Questo articolo è stato pubblicato originariamente qui: gBos-105

L'indirizzo breve è https://vivere.me/gBos-105

CASA DEL COSTUME
SCOPRI L'ESTATE!

Commenti

WWE Firenze 2026, i prezzi ufficiali dei biglietti. Presale tra problemi tecnici
Lucca: Finanzieri intervengono per prestare soccorso durante un incidente e trovano una valigia carica di merce contraffatta.

Sinner, lite con pubblico a Indian Wells: "Potete smettere di parlare?"
Petrolio oltre i 100 dollari, non è finita: ecco cosa può accadere con escalation in Medio Oriente
Champions League, oggi Psg-Chelsea: orario, probabili formazioni e dove vederla (anche in chiaro)

"Dopo il voto con voi faremo i conti"

Carburanti, prezzi oggi: diesel oltre i 2 euro/litro, benzina sfonda quota 1,8

I 3 Articoli più letti della settimana

- Evasione fiscale e lavoro in nero: scoperti 430mila euro non dichiarati e 81 dipendenti irregolari in un ristorante di Marina di Cecina - (12 Letture)

Ritaglio stampa ad uso esclusivo del destinatario, non riproducibile.
095047

ARTICOLO

WWE Italia 2026: orari show e apertura cancelli di Clash in Italy, Raw, SmackDown e Live Event

10.03.2026 - h 11:35 1' di lettura 105

Emergono nuovi dettagli sull'arrivo della WWE in Italia nel 2026. Sui circuiti ufficiali di vendita dei biglietti sono infatti comparsi anche gli orari di inizio degli show e quelli di apertura dei cancelli per gli eventi che si terranno tra Torino, Bologna, Roma e Firenze.
Si tratta di informazioni particolarmente utili per i fan che stanno già organizzando viaggio e permanenza nelle città che ospiteranno gli spettacoli del **WWE European Summer Tour**.

Ecco gli orari indicati per gli eventi italiani.

Torino – Clash in Italy

Inalpi Arena – 31 maggio 2026
Inizio show: **19:30**
Apertura cancelli: **18:00**

Torino – Monday Night Raw

Inalpi Arena – 1 giugno 2026
Inizio show: **19:30**
Apertura cancelli: **18:00**

Bologna – Friday Night SmackDown

Ritaglio stampa ad uso esclusivo del destinatario, non riproducibile.

095047

Unipol Arena – 5 giugno 2026
Inizio show: **19:30**
Apertura cancelli: **18:00**

Roma – WWE Live Event

Palazzo dello Sport – 6 giugno 2026
Inizio show: **20:00**
Apertura cancelli: **18:30**

Firenze – WWE Live Event

Nelson Mandela Forum – 7 giugno 2026
Inizio show: **17:00**
Apertura cancelli: **15:30**

Gli orari sono indicati nelle pagine informative degli eventi sui portali ufficiali di vendita dei biglietti e potrebbero comunque essere soggetti a eventuali aggiornamenti da parte degli organizzatori.

Intanto cresce l'attesa per il ritorno della WWE nel nostro Paese, che porterà cinque show tra Premium Live Event televisivi e Live Event del tour europeo.

Per **Vivere Lucca** è attivo il servizio di notizie **in tempo reale** anche su:
Facebook | **Telegram** | **WhatsApp** | **LinkedIn** | **Mastodon**
Clicca e iscriviti!

ARGOMENTI

sport, articolo, niccolò staccioli, clash in italy, wwe torino, wwe italia, wwe bologna, wwe roma, wwe firenze, wwe raw, wwe smackdown, raw torino, smackdown bologna

redazione@vivere.it

CASA DEL COSTUME
SCOPRI L'ESTATE!

Questo è un articolo pubblicato il 10-03-2026 alle 11:35 sul giornale del 10 marzo 2026 - 105 letture

SHORT LINK:
https://vivere.me/gB

Ritaglio stampa ad uso esclusivo del destinatario, non riproducibile.
095047

Commenti

vivere lucca
IL QUOTIDIANO DELLA CITTÀ E DEL TERRITORIO
Leggi tutti...

vivere toscana
QUOTIDIANI ONLINE PER LA TUA CITTÀ
Leggi tutti...

vivere italia
QUOTIDIANI ONLINE PER LA TUA CITTÀ
Leggi tutti...

Vivere Lucca, supplemento di Vivere Marche, testata edita da Vivere SRL. Direttore editoriale **Giulia Mancinelli**, direttore responsabile **Michele Pinto**.Registrazione presso il tribunale di Ancona n° 9 del 29 Agosto 2017. Iscrizione ROC 30223.
Redazione: Via Mamiani 26 Senigallia AN Tel. 071.7921452.
Informativa sulla Privacy.
Pubblicità: Pubblicelli 342.9343829.
Accedi | Pagina generata in 0.02 secondi

Ritaglio stampa ad uso esclusivo del destinatario, non riproducibile.

095047

CASA DEL COSTUME
SCOPRI L'ESTATE!

ARTICOLO

WWE Italia 2026: orari show e apertura cancelli di Clash in Italy, Raw, SmackDown e Live Event

10.03.2026 - h 11:35 1' di lettura 105

Emergono nuovi dettagli sull'arrivo della WWE in Italia nel 2026. Sui circuiti ufficiali di vendita dei biglietti sono infatti comparsi anche gli orari di inizio degli show e quelli di apertura dei cancelli per gli eventi che si terranno tra Torino, Bologna, Roma e Firenze.
Si tratta di informazioni particolarmente utili per i fan che stanno già organizzando viaggio e permanenza nelle città che ospiteranno gli spettacoli del **WWE European Summer Tour**.

Ecco gli orari indicati per gli eventi italiani.

Torino – Clash in Italy

Inalpi Arena – 31 maggio 2026
Inizio show: **19:30**
Apertura cancelli: **18:00**

Torino – Monday Night Raw

Inalpi Arena – 1 giugno 2026
Inizio show: **19:30**
Apertura cancelli: **18:00**

Bologna – Friday Night SmackDown

Ritaglio stampa ad uso esclusivo del destinatario, non riproducibile.

095047

Unipol Arena – 5 giugno 2026
Inizio show: **19:30**
Apertura cancelli: **18:00**

Roma – WWE Live Event

Palazzo dello Sport – 6 giugno 2026
Inizio show: **20:00**
Apertura cancelli: **18:30**

Firenze – WWE Live Event

Nelson Mandela Forum – 7 giugno 2026
Inizio show: **17:00**
Apertura cancelli: **15:30**

Gli orari sono indicati nelle pagine informative degli eventi sui portali ufficiali di vendita dei biglietti e potrebbero comunque essere soggetti a eventuali aggiornamenti da parte degli organizzatori.

Intanto cresce l'attesa per il ritorno della WWE nel nostro Paese, che porterà cinque show tra Premium Live Event televisivi e Live Event del tour europeo.

ARGOMENTI

sport, articolo, niccolò staccioli, clash in italy, wwe torino, wwe italia, wwe bologna, wwe roma, wwe firenze, wwe raw, wwe smackdown, raw torino, smackdown bologna

redazione@vivere.it

Questo è un articolo pubblicato il 10-03-2026 alle 11:35 sul giornale del 10 marzo 2026 - 105 letture

SHORT LINK:
https://vivere.me/gB

Commenti

Ritaglio stampa ad uso esclusivo del destinatario, non riproducibile.
095047

SOCIAL CATEGORIE NETWORK SERVIZI CONTATTI Cerca

viveremantova
IL QUOTIDIANO DELLA CITTÀ E DEL TERRITORIO

Top News Ultima Ora

Diventa Editore del quotidiano Vivere Srl della tua città! NEWS

ARTICOLO

WWE Italia 2026: orari show e apertura cancelli di Clash in Italy, Raw, SmackDown e Live Event

10.03.2026 - h 11:35 1' di lettura 105

Emergono nuovi dettagli sull'arrivo della WWE in Italia nel 2026. Sui circuiti ufficiali di vendita dei biglietti sono infatti comparsi anche gli orari di inizio degli show e quelli di apertura dei cancelli per gli eventi che si terranno tra Torino, Bologna, Roma e Firenze.
Si tratta di informazioni particolarmente utili per i fan che stanno già organizzando viaggio e permanenza nelle città che ospiteranno gli spettacoli del **WWE European Summer Tour**.

Ecco gli orari indicati per gli eventi italiani.

Torino – Clash in Italy

Inalpi Arena – 31 maggio 2026
Inizio show: **19:30**
Apertura cancelli: **18:00**

Torino – Monday Night Raw

Inalpi Arena – 1 giugno 2026
Inizio show: **19:30**
Apertura cancelli: **18:00**

Bologna – Friday Night SmackDown

Ritaglio stampa ad uso esclusivo del destinatario, non riproducibile.

095047

Unipol Arena – 5 giugno 2026
Inizio show: **19:30**
Apertura cancelli: **18:00**

Roma – WWE Live Event

Palazzo dello Sport – 6 giugno 2026
Inizio show: **20:00**
Apertura cancelli: **18:30**

Firenze – WWE Live Event

Nelson Mandela Forum – 7 giugno 2026
Inizio show: **17:00**
Apertura cancelli: **15:30**

Gli orari sono indicati nelle pagine informative degli eventi sui portali ufficiali di vendita dei biglietti e potrebbero comunque essere soggetti a eventuali aggiornamenti da parte degli organizzatori.

Intanto cresce l'attesa per il ritorno della WWE nel nostro Paese, che porterà cinque show tra Premium Live Event televisivi e Live Event del tour europeo.

ARGOMENTI

sport, articolo, niccolò staccioli, clash in italy, wwe torino, wwe italia, wwe bologna, wwe roma, wwe firenze, wwe raw, wwe smackdown, raw torino, smackdown bologna

redazione@vivere.it

CASA DEL COSTUME
SCOPRI L'ESTATE!

Questo è un articolo pubblicato il 10-03-2026 alle 11:35 sul giornale del 10 marzo 2026 - 105 letture

SHORT LINK:
https://vivere.me/gB

Commenti

Ritaglio stampa ad uso esclusivo del destinatario, non riproducibile.
095047

SOCIAL CATEGORIE NETWORK SERVIZI CONTATTI
Cerca

vivere marche
QUOTIDIANI ONLINE PER LA TUA CIT

Top News Ultima Ora

SEI IN > VIVERE MARCHE > **SPORT**

ARTICOLO

WWE Italia 2026: ecco i prezzi dei biglietti. Presale con difficoltà tecniche

11.03.2026 - h 11:39 1' di lettura 33

Partenza non semplicissima per la prima fase di prevendita dei biglietti della WWE in Italia 2026. Nella mattinata di mercoledì 11 marzo diversi fan hanno segnalato difficoltà nell'accesso alla presale attraverso i portali di LiveNation e Ticketmaster, tra pagine che non si caricano e procedure che sembrano bloccarsi durante il passaggio tra le due piattaforme.
Nonostante i problemi tecnici iniziali, dalle pagine degli eventi sono comunque emersi **i prezzi dei biglietti** per gli show che la WWE porterà nel nostro Paese tra fine maggio e inizio giugno.

Ecco le fasce di prezzo indicate per ciascun evento.

Torino – Clash in Italy

Inalpi Arena – 31 maggio 2026
Biglietti da **92,00 euro** fino a **2.443,75 euro**, commissioni escluse.

Torino – Monday Night Raw

Inalpi Arena – 1 giugno 2026
Prezzi da **80,50 euro** fino a **1.725,00 euro**, commissioni escluse.

Bologna – Friday Night SmackDown

Ritaglio stampa ad uso esclusivo del destinatario, non riproducibile.
095047

Unipol Arena – 5 giugno 2026
Biglietti da **109,25 euro** fino a **1.581,25 euro**, commissioni escluse.

Roma – WWE European Summer Tour

Palazzo dello Sport – 6 giugno 2026
Prezzi da **69,00 euro** fino a **718,75 euro**, commissioni escluse.

Firenze – WWE European Summer Tour

Nelson Mandela Forum – 7 giugno 2026
Biglietti da **80,50 euro** fino a **718,75 euro**, commissioni escluse.

I prezzi più alti riguardano le esperienze premium e i pacchetti VIP, che includono posti nelle prime file e contenuti esclusivi per i fan.

Nel frattempo l'attenzione resta alta per le prossime fasi di vendita: **giovedì 12 marzo è prevista un'ulteriore finestra di prevendita tramite LiveNation, prima dell'apertura della vendita generale dei biglietti di venerdì 13 marzo.**

Qui invece gli orari degli show e di apertura dei cancelli.

ARGOMENTI sport, articolo, niccolò staccioli, clash in italy, wwe torino, raw, smackdown, wwe italia, wwe bologna, wwe roma, wwe firenze, biglietti wwe

redazione@vivere.it

Questo è un articolo pubblicato il 11-03-2026 alle 11:39 sul giornale del 11 marzo 2026 - 33 letture

SHORT LINK:
https://vivere.me/gB

Commenti

Ritaglio stampa ad uso esclusivo del destinatario, non riproducibile.
095047

vivere martina franca
IL QUOTIDIANO DELLA CITTÀ E DEL TERRITORIO

WWE Italia 2026: ecco i prezzi dei biglietti. Presale con difficoltà tecniche

1' di lettura

Vivere Italia 11/03/2026 - Partenza non semplicissima per la prima fase di prevendita dei biglietti della WWE in Italia 2026. Nella mattinata di mercoledì 11 marzo diversi fan hanno segnalato difficoltà nell'accesso alla presale attraverso i portali di LiveNation e Ticketmaster, tra pagine che non si caricano e procedure che sembrano bloccarsi durante il passaggio tra le due piattaforme.

Nonostante i problemi tecnici iniziali, dalle pagine degli eventi sono comunque emersi **i prezzi dei biglietti** per gli show che la WWE porterà nel nostro Paese tra fine maggio e inizio giugno.

Ecco le fasce di prezzo indicate per ciascun evento.

Torino – Clash in Italy

Inalpi Arena – 31 maggio 2026
Biglietti da **92,00 euro** fino a **2.443,75 euro**, commissioni escluse.

Torino – Monday Night Raw

Inalpi Arena – 1 giugno 2026
Prezzi da **80,50 euro** fino a **1.725,00 euro**, commissioni escluse.

Bologna – Friday Night SmackDown

Unipol Arena – 5 giugno 2026
Biglietti da **109,25 euro** fino a **1.581,25 euro**, commissioni escluse.

Roma – WWE European Summer Tour

Palazzo dello Sport – 6 giugno 2026
Prezzi da **69,00 euro** fino a **718,75 euro**, commissioni escluse.

Firenze – WWE European Summer Tour

Nelson Mandela Forum – 7 giugno 2026
Biglietti da **80,50 euro** fino a **718,75 euro**, commissioni escluse.

I prezzi più alti riguardano le esperienze premium e i pacchetti VIP, che includono posti nelle prime file e contenuti esclusivi per i fan.

Nel frattempo l'attenzione resta alta per le prossime fasi di vendita: **giovedì 12 marzo**

IL GIORNALE DI DOMANI

vivere puglia
QUOTIDIANI ONLINE PER LA TUA CITTÀ

Sventato furto di mezzi movimento terra in un azienda tra Andria e Barletta

Elena Rebeca Burciou scomparsa dal 2 marzo nel Foggiano, ricerche anche con droni e cani

Nardò: Rubano un'auto e causano un grave incidente, ottantaquattrenne in codide rosso

vivere italia
QUOTIDIANI ONLINE PER LA TUA CITTÀ

Guerra Iran, Meloni e le basi: cosa fa l'Italia

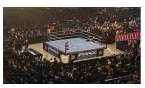
WWE Italia 2026: ecco i prezzi dei biglietti. Presale con difficoltà tecniche

Referendum, l''avvertimento' di Gratteri al Foglio: "Dopo il voto con voi faremo i conti"

Carburanti, prezzi oggi: diesel oltre i 2 euro/litro, benzina sfonda quota 1,8

I 3 Articoli più letti della settimana

Ritaglio stampa ad uso esclusivo del destinatario, non riproducibile.

095047

è prevista un'ulteriore finestra di prevendita tramite LiveNation, prima dell'apertura della vendita generale dei biglietti di venerdì 13 marzo.

Qui invece gli orari degli show e di apertura dei cancelli.

di **Niccolò Staccioli**
redazione@vivere.it

CASA DEL COSTUME
SCOPRI L'ESTATE!

Questo è un articolo pubblicato il 11-03-2026 alle 11:39 sul giornale del 11 marzo 2026 - 48 letture

In questo articolo si parla di sport, articolo, niccolò staccioli, clash in italy, wwe torino, raw, smackdown, wwe italia, wwe bologna, wwe roma, wwe firenze, biglietti wwe

Questo articolo è stato pubblicato originariamente qui: gBov-260

L'indirizzo breve è https://vivere.me/gBov-260

Commenti

Sinner, lite con pubblico a Indian Wells: "Potete smettere di parlare?"
Petrolio oltre i 100 dollari, non è finita: ecco cosa può accadere con escalation in Medio Oriente
Champions League, oggi Psg-Chelsea: orario, probabili formazioni e dove vederla (anche in chiaro)
Dieta per il sonno, 5 cibi fanno dormire meglio
Qatar, allarme missili in tv durante... la Champions League

Ritaglio stampa ad uso esclusivo del destinatario, non riproducibile.
095047

SOCIAL CATEGORIE NETWORK SERVIZI CONTATTI Cerca

vivere massa
IL QUOTIDIANO DELLA CITTÀ E DEL TERRITOR

Diventa Editore del quotidiano Vivere Srl della tua città! NEWS

Top News Ultima Ora

SEI IN > VIVERE MASSA > SPORT

ARTICOLO

WWE Italia 2026: orari show e apertura cancelli di Clash in Italy, Raw, SmackDown e Live Event

10.03.2026 - h 11:35

1' di lettura 105

Emergono nuovi dettagli sull'arrivo della WWE in Italia nel 2026. Sui circuiti ufficiali di vendita dei biglietti sono infatti comparsi anche gli orari di inizio degli show e quelli di apertura dei cancelli per gli eventi che si terranno tra Torino, Bologna, Roma e Firenze.
Si tratta di informazioni particolarmente utili per i fan che stanno già organizzando viaggio e permanenza nelle città che ospiteranno gli spettacoli del **WWE European Summer Tour**.

Ecco gli orari indicati per gli eventi italiani.

Torino – Clash in Italy

Inalpi Arena – 31 maggio 2026
Inizio show: **19:30**
Apertura cancelli: **18:00**

Torino – Monday Night Raw

Inalpi Arena – 1 giugno 2026
Inizio show: **19:30**
Apertura cancelli: **18:00**

Bologna – Friday Night SmackDown

Ritaglio stampa ad uso esclusivo del destinatario, non riproducibile.

095047

Unipol Arena – 5 giugno 2026
Inizio show: **19:30**
Apertura cancelli: **18:00**

Roma – WWE Live Event

Palazzo dello Sport – 6 giugno 2026
Inizio show: **20:00**
Apertura cancelli: **18:30**

Firenze – WWE Live Event

Nelson Mandela Forum – 7 giugno 2026
Inizio show: **17:00**
Apertura cancelli: **15:30**

Gli orari sono indicati nelle pagine informative degli eventi sui portali ufficiali di vendita dei biglietti e potrebbero comunque essere soggetti a eventuali aggiornamenti da parte degli organizzatori.

Intanto cresce l'attesa per il ritorno della WWE nel nostro Paese, che porterà cinque show tra Premium Live Event televisivi e Live Event del tour europeo.

ARGOMENTI

sport, articolo, niccolò staccioli, clash in italy, wwe torino, wwe italia, wwe bologna, wwe roma, wwe firenze, wwe raw, wwe smackdown, raw torino, smackdown bologna

redazione@vivere.it

CASA DEL COSTUME
SCOPRI L'ESTATE!

Questo è un articolo pubblicato il 10-03-2026 alle 11:35 sul giornale del 10 marzo 2026 - 105 letture

SHORT LINK:
https://vivere.me/gB

Commenti

Ritaglio stampa ad uso esclusivo del destinatario, non riproducibile.
095047

SOCIAL CATEGORIE NETWORK SERVIZI CONTATTI
Cerca

vivere matera
IL QUOTIDIANO DELLA CITTÀ E DEL TERRITORIO

Top News Ultima Ora

ARTICOLO

WWE Italia 2026: ecco i prezzi dei biglietti. Presale con difficoltà tecniche

11.03.2026 - h 11:39 1' di lettura 56

Partenza non semplicissima per la prima fase di prevendita dei biglietti della WWE in Italia 2026. Nella mattinata di mercoledì 11 marzo diversi fan hanno segnalato difficoltà nell'accesso alla presale attraverso i portali di LiveNation e Ticketmaster, tra pagine che non si caricano e procedure che sembrano bloccarsi durante il passaggio tra le due piattaforme.
Nonostante i problemi tecnici iniziali, dalle pagine degli eventi sono comunque emersi **i prezzi dei biglietti** per gli show che la WWE porterà nel nostro Paese tra fine maggio e inizio giugno.

Ecco le fasce di prezzo indicate per ciascun evento.

Torino – Clash in Italy

Inalpi Arena – 31 maggio 2026
Biglietti da **92,00 euro** fino a **2.443,75 euro**, commissioni escluse.

Torino – Monday Night Raw

Inalpi Arena – 1 giugno 2026
Prezzi da **80,50 euro** fino a **1.725,00 euro**, commissioni escluse.

Bologna – Friday Night SmackDown

Ritaglio stampa ad uso esclusivo del destinatario, non riproducibile.

095047

Unipol Arena – 5 giugno 2026
Biglietti da **109,25 euro** fino a **1.581,25 euro**, commissioni escluse.

Roma – WWE European Summer Tour

Palazzo dello Sport – 6 giugno 2026
Prezzi da **69,00 euro** fino a **718,75 euro**, commissioni escluse.

Firenze – WWE European Summer Tour

Nelson Mandela Forum – 7 giugno 2026
Biglietti da **80,50 euro** fino a **718,75 euro**, commissioni escluse.

I prezzi più alti riguardano le esperienze premium e i pacchetti VIP, che includono posti nelle prime file e contenuti esclusivi per i fan.

Nel frattempo l'attenzione resta alta per le prossime fasi di vendita: **giovedì 12 marzo è prevista un'ulteriore finestra di prevendita tramite LiveNation, prima dell'apertura della vendita generale dei biglietti di venerdì 13 marzo.**

Qui invece gli orari degli show e di apertura dei cancelli.

ARGOMENTI sport, articolo, niccolò staccioli, clash in italy, wwe torino, raw, smackdown, wwe italia, wwe bologna, wwe roma, wwe firenze, biglietti wwe

redazione@vivere.it

CASA DEL COSTUME
SCOPRI L'ESTATE!

Questo è un articolo pubblicato il 11-03-2026 alle 11:39 sul giornale del 11 marzo 2026 - 56 letture

SHORT LINK:
https://vivere.me/gB

Commenti

Ritaglio stampa ad uso esclusivo del destinatario, non riproducibile.
095047

SOCIAL CATEGORIE NETWORK SERVIZI CONTATTI
Cerca

viveremerano
IL QUOTIDIANO DELLA CITTÀ E DEL TERRITORIO

Top News Ultima Ora

CASA DEL COSTUME
SCOPRI L'ESTATE!

ARTICOLO

WWE Italia 2026: ecco i prezzi dei biglietti. Presale con difficoltà tecniche

11.03.2026 - h 11:39 1' di lettura 61

Partenza non semplicissima per la prima fase di prevendita dei biglietti della WWE in Italia 2026. Nella mattinata di mercoledì 11 marzo diversi fan hanno segnalato difficoltà nell'accesso alla presale attraverso i portali di LiveNation e Ticketmaster, tra pagine che non si caricano e procedure che sembrano bloccarsi durante il passaggio tra le due piattaforme.
Nonostante i problemi tecnici iniziali, dalle pagine degli eventi sono comunque emersi **i prezzi dei biglietti** per gli show che la WWE porterà nel nostro Paese tra fine maggio e inizio giugno.

Ecco le fasce di prezzo indicate per ciascun evento.

Torino – Clash in Italy

Inalpi Arena – 31 maggio 2026
Biglietti da **92,00 euro** fino a **2.443,75 euro**, commissioni escluse.

Torino – Monday Night Raw

Inalpi Arena – 1 giugno 2026
Prezzi da **80,50 euro** fino a **1.725,00 euro**, commissioni escluse.

Bologna – Friday Night SmackDown

Ritaglio stampa ad uso esclusivo del destinatario, non riproducibile.
095047

Unipol Arena – 5 giugno 2026
Biglietti da **109,25 euro** fino a **1.581,25 euro**, commissioni escluse.

Roma – WWE European Summer Tour

Palazzo dello Sport – 6 giugno 2026
Prezzi da **69,00 euro** fino a **718,75 euro**, commissioni escluse.

Firenze – WWE European Summer Tour

Nelson Mandela Forum – 7 giugno 2026
Biglietti da **80,50 euro** fino a **718,75 euro**, commissioni escluse.

I prezzi più alti riguardano le esperienze premium e i pacchetti VIP, che includono posti nelle prime file e contenuti esclusivi per i fan.

Nel frattempo l'attenzione resta alta per le prossime fasi di vendita: **giovedì 12 marzo è prevista un'ulteriore finestra di prevendita tramite LiveNation, prima dell'apertura della vendita generale dei biglietti di venerdì 13 marzo.**

Qui invece gli orari degli show e di apertura dei cancelli.

È attivo il servizio di notizie **in tempo reale** tramite **Facebook** e **Telegram** di **Vivere Merano**.
Per Facebook **Clicca QUI** per trovare la pagina.
Per Telegram cerca il canale **@viveremerano** o **Clicca QUI**.

ARGOMENTI sport, articolo, niccolò staccioli, clash in italy, wwe torino, raw, smackdown, wwe italia, wwe bologna, wwe roma, wwe firenze, biglietti wwe

redazione@vivere.it

Questo è un articolo pubblicato il 11-03-2026 alle 11:39 sul giornale del 11 marzo 2026 - 61 letture

SHORT LINK:
https://vivere.me/gB

Commenti

Ritaglio stampa ad uso esclusivo del destinatario, non riproducibile.
095047

SOCIAL CATEGORIE NETWORK SERVIZI CONTATTI Cerca

viveremerano
IL QUOTIDIANO DELLA CITTÀ E DEL TERRITORIO

Top News Ultima Ora

Diventa Editore del quotidiano Vivere Srl della tua città! NEWS

ARTICOLO

WWE Italia 2026: orari show e apertura cancelli di Clash in Italy, Raw, SmackDown e Live Event

10.03.2026 - h 11:35 1' di lettura 168

Emergono nuovi dettagli sull'arrivo della WWE in Italia nel 2026. Sui circuiti ufficiali di vendita dei biglietti sono infatti comparsi anche gli orari di inizio degli show e quelli di apertura dei cancelli per gli eventi che si terranno tra Torino, Bologna, Roma e Firenze.
Si tratta di informazioni particolarmente utili per i fan che stanno già organizzando viaggio e permanenza nelle città che ospiteranno gli spettacoli del **WWE European Summer Tour**.

Ecco gli orari indicati per gli eventi italiani.

Torino – Clash in Italy

Inalpi Arena – 31 maggio 2026
Inizio show: **19:30**
Apertura cancelli: **18:00**

Torino – Monday Night Raw

Inalpi Arena – 1 giugno 2026
Inizio show: **19:30**
Apertura cancelli: **18:00**

Bologna – Friday Night SmackDown

Ritaglio stampa ad uso esclusivo del destinatario, non riproducibile.

095047

Unipol Arena – 5 giugno 2026
Inizio show: **19:30**
Apertura cancelli: **18:00**

Roma – WWE Live Event

Palazzo dello Sport – 6 giugno 2026
Inizio show: **20:00**
Apertura cancelli: **18:30**

Firenze – WWE Live Event

Nelson Mandela Forum – 7 giugno 2026
Inizio show: **17:00**
Apertura cancelli: **15:30**

Gli orari sono indicati nelle pagine informative degli eventi sui portali ufficiali di vendita dei biglietti e potrebbero comunque essere soggetti a eventuali aggiornamenti da parte degli organizzatori.

Intanto cresce l'attesa per il ritorno della WWE nel nostro Paese, che porterà cinque show tra Premium Live Event televisivi e Live Event del tour europeo.

È attivo il servizio di notizie **in tempo reale** tramite **Facebook** e **Telegram** di **Vivere Merano**.
Per Facebook **Clicca QUI** per trovare la pagina.
Per Telegram cerca il canale **@viveremerano** o **Clicca QUI**.

ARGOMENTI

sport, articolo, niccolò staccioli, clash in italy, wwe torino, wwe italia, wwe bologna, wwe roma, wwe firenze, wwe raw, wwe smackdown, raw torino, smackdown bologna

redazione@vivere.it

CASA DEL COSTUME
SCOPRI L'ESTATE!

Questo è un articolo pubblicato il 10-03-2026 alle 11:35 sul giornale del 10 marzo 2026 - 168 letture

SHORT LINK:
https://vivere.me/gB

Ritaglio stampa ad uso esclusivo del destinatario, non riproducibile.
095047

CASA DEL COSTUME
SCOPRI L'ESTATE!

ARTICOLO

WWE Italia 2026: orari show e apertura cancelli di Clash in Italy, Raw, SmackDown e Live Event

10.03.2026 - h 11:35 1' di lettura 105

Emergono nuovi dettagli sull'arrivo della WWE in Italia nel 2026. Sui circuiti ufficiali di vendita dei biglietti sono infatti comparsi anche gli orari di inizio degli show e quelli di apertura dei cancelli per gli eventi che si terranno tra Torino, Bologna, Roma e Firenze.
Si tratta di informazioni particolarmente utili per i fan che stanno già organizzando viaggio e permanenza nelle città che ospiteranno gli spettacoli del **WWE European Summer Tour**.

Ecco gli orari indicati per gli eventi italiani.

Torino – Clash in Italy

Inalpi Arena – 31 maggio 2026
Inizio show: **19:30**
Apertura cancelli: **18:00**

Torino – Monday Night Raw

Inalpi Arena – 1 giugno 2026
Inizio show: **19:30**
Apertura cancelli: **18:00**

Bologna – Friday Night SmackDown

Ritaglio stampa ad uso esclusivo del destinatario, non riproducibile.

095047

Unipol Arena – 5 giugno 2026
Inizio show: **19:30**
Apertura cancelli: **18:00**

Roma – WWE Live Event

Palazzo dello Sport – 6 giugno 2026
Inizio show: **20:00**
Apertura cancelli: **18:30**

Firenze – WWE Live Event

Nelson Mandela Forum – 7 giugno 2026
Inizio show: **17:00**
Apertura cancelli: **15:30**

Gli orari sono indicati nelle pagine informative degli eventi sui portali ufficiali di vendita dei biglietti e potrebbero comunque essere soggetti a eventuali aggiornamenti da parte degli organizzatori.

Intanto cresce l'attesa per il ritorno della WWE nel nostro Paese, che porterà cinque show tra Premium Live Event televisivi e Live Event del tour europeo.

È attivo il servizio di notizie in tempo reale tramite Telegram di **VivereMessina**
Per iscriversi gratuitamente al canale **Telegram** clicca qui o cerca **@viveremessina**
Seguici anche sui nostri canali social, Facebook e Twitter:
Facebook: www.facebook.com/Vivere-Messina
Twitter: twitter.com/VivereMessina

ARGOMENTI

sport, articolo, niccolò staccioli, clash in italy, wwe torino, wwe italia, wwe bologna, wwe roma, wwe firenze, wwe raw, wwe smackdown, raw torino, smackdown bologna

redazione@vivere.it

Questo è un articolo pubblicato il 10-03-2026 alle 11:35 sul giornale del 10 marzo 2026 - 105 letture

SHORT LINK:
https://vivere.me/gB

Ritaglio stampa ad uso esclusivo del destinatario, non riproducibile.
095047

Commenti

vivere messina
IL QUOTIDIANO DELLA CITTÀ E DEL TERRITORIO
Leggi tutti...

vivere sicilia
QUOTIDIANI ONLINE PER LA TUA CITTÀ
Leggi tutti...

vivere italia
QUOTIDIANI ONLINE PER LA TUA CITTÀ
Leggi tutti...

Vivere Messina, supplemento di Vivere Marche, testata edita da Vivere SRL. Direttore editoriale **Giulia Mancinelli**, direttore responsabile **Michele Pinto**.Registrazione presso il tribunale di Ancona n° 9 del 29 Agosto 2017. Iscrizione ROC 30223.
Redazione: Via Mamiani 26 Senigallia AN Tel. 071.7921452.
Informativa sulla Privacy.
Pubblicità: Pubblicelli 342.9343829.
Accedi | Pagina generata in 0.02 secondi

Ritaglio stampa ad uso esclusivo del destinatario, non riproducibile.
095047

ARTICOLO

WWE Italia 2026: ecco i prezzi dei biglietti. Presale con difficoltà tecniche

11.03.2026 - h 11:39 1' di lettura 21

Partenza non semplicissima per la prima fase di prevendita dei biglietti della WWE in Italia 2026. Nella mattinata di mercoledì 11 marzo diversi fan hanno segnalato difficoltà nell'accesso alla presale attraverso i portali di LiveNation e Ticketmaster, tra pagine che non si caricano e procedure che sembrano bloccarsi durante il passaggio tra le due piattaforme.
Nonostante i problemi tecnici iniziali, dalle pagine degli eventi sono comunque emersi **i prezzi dei biglietti** per gli show che la WWE porterà nel nostro Paese tra fine maggio e inizio giugno.

Ecco le fasce di prezzo indicate per ciascun evento.

Torino – Clash in Italy

Inalpi Arena – 31 maggio 2026
Biglietti da **92,00 euro** fino a **2.443,75 euro**, commissioni escluse.

Torino – Monday Night Raw

Inalpi Arena – 1 giugno 2026
Prezzi da **80,50 euro** fino a **1.725,00 euro**, commissioni escluse.

Bologna – Friday Night SmackDown

Ritaglio stampa ad uso esclusivo del destinatario, non riproducibile.

095047

Unipol Arena – 5 giugno 2026
Biglietti da **109,25 euro** fino a **1.581,25 euro**, commissioni escluse.

Roma – WWE European Summer Tour

Palazzo dello Sport – 6 giugno 2026
Prezzi da **69,00 euro** fino a **718,75 euro**, commissioni escluse.

Firenze – WWE European Summer Tour

Nelson Mandela Forum – 7 giugno 2026
Biglietti da **80,50 euro** fino a **718,75 euro**, commissioni escluse.

I prezzi più alti riguardano le esperienze premium e i pacchetti VIP, che includono posti nelle prime file e contenuti esclusivi per i fan.

Nel frattempo l'attenzione resta alta per le prossime fasi di vendita: **giovedì 12 marzo è prevista un'ulteriore finestra di prevendita tramite LiveNation, prima dell'apertura della vendita generale dei biglietti di venerdì 13 marzo.**

Qui invece gli orari degli show e di apertura dei cancelli.

È attivo il servizio di notizie **in tempo reale** tramite WhatsApp, Telegram, Facebook, LinkedIn e Mastodon di Vivere Milano.
Per Whatsapp iscriversi al canale https://vivere.me/waVivereMilano oppure aggiungere il numero **376 0316014** alla propria rubrica ed inviare allo stesso numero un messaggio.
Per Telegram cerca il canale **@vivereMilano** o clicca su t.me/viveremilano.
Seguici anche su Facebook, LinkedIn e Mastodon.

Iscriviti alla nostra newsletter

ARGOMENTI sport, articolo, niccolò staccioli, clash in italy, wwe torino, raw, smackdown, wwe italia, wwe bologna, wwe roma, wwe firenze, biglietti wwe

redazione@vivere.it

nuan
Il ritmo lento della terra in ogni infuso
www.nuanbuvette.it
nuan

Questo è un articolo pubblicato il 11-03-2026 alle 11:39 sul giornale del 11 marzo 2026 - 21 letture

SHORT LINK:
https://vivere.me/gB

Ritaglio stampa ad uso esclusivo del destinatario, non riproducibile.
095047

Commenti

vivere milano
IL QUOTIDIANO DELLA CITTÀ E DEL TERRITORIO

Leggi tutti...

vivere lombardia
QUOTIDIANI ONLINE PER LA TUA CITTÀ

Bergamo: Indagini GDF: dai contributi europei...

Brescia: Sequestro preventivo di oltre 21 milioni di euro tra...

Varese: Sequestro di 8 esemplari di corallo protetto a...

Leggi tutti...

vivere italia
QUOTIDIANI ONLINE PER LA TUA CITTÀ

Sinner, lite con pubblico a Indian Wells: "Potete smettere di...

Petrolio oltre i 100 dollari, non è finita: ecco cosa può...

Champions League, oggi Psg-Chelsea: orario, probabili...

Dieta per il sonno, 5 cibi fanno dormire meglio

Leggi tutti...

Vivere Milano, testata di Vivere SRL edita da Roberto Migliore, direttore editoriale **Roberto Migliore**, direttore responsabile **Michele Pinto**. Supplemento di Vivere Marche. Registrazione presso il tribunale di Ancona n° 9 del 29 Agosto 2017. Iscrizione ROC 30223.
Informativa sulla Privacy.
Pubblicità: 351.7657660.
Accedi | Pagina generata in 0.02 secondi

Ritaglio stampa ad uso esclusivo del destinatario, non riproducibile.

095047

vivere modena
IL QUOTIDIANO DELLA CITTÀ E DEL TERRITORIO

11.03.2026 11:39 1

ARTICOLO

di **Niccolò Staccioli**
redazione@vivere.it

ARGOMENTI
sport, articolo, niccolò staccioli, clash in italy, wwe torino, raw, smackdown, wwe italia, wwe bologna, wwe roma, wwe firenze, biglietti wwe

CONDIVIDI

https://vivere.me/gBov

WWE Italia 2026: ecco i prezzi dei biglietti. Presale con difficoltà tecniche

Partenza non semplicissima per la prima fase di prevendita dei biglietti della WWE in Italia 2026. Nella mattinata di mercoledì 11 marzo diversi fan hanno segnalato difficoltà nell'accesso alla presale attraverso i portali di LiveNation e Ticketmaster, tra pagine che non si caricano e procedure che sembrano bloccarsi durante il passaggio tra le due piattaforme.

Nonostante i problemi tecnici iniziali, dalle pagine degli eventi sono comunque emersi **i prezzi dei biglietti** per gli show che la WWE porterà nel nostro Paese tra fine maggio e inizio giugno.

Ecco le fasce di prezzo indicate per ciascun evento.

Torino – Clash in Italy

Inalpi Arena – 31 maggio 2026
Biglietti da **92,00 euro** fino a **2.443,75 euro**, commissioni escluse.

Torino – Monday Night Raw

Inalpi Arena – 1 giugno 2026
Prezzi da **80,50 euro** fino a **1.725,00 euro**, commissioni escluse.

Bologna – Friday Night SmackDown

Unipol Arena – 5 giugno 2026
Biglietti da **109,25 euro** fino a **1.581,25 euro**, commissioni escluse.

Roma – WWE European Summer Tour

I PIÙ LETTI DELLA SETTIMANA

Modena Film Festival: Samuel (Subsonica) musicherà dal vivo...
2 21

Vignola: atti persecutori sui social. Arrestato dai...
2 17

Massari-Mezzetti-Albanese: "sull'asse Modena-Reggio, un trio...
2 16

Pavullo: Saverio La Ruina in "Via del Popolo" al Mac...
2 14

Modena Capitale Italiana del Volontariato: "Educare al bene...
2 13

Ritaglio stampa ad uso esclusivo del destinatario, non riproducibile.

095047

Palazzo dello Sport – 6 giugno 2026
Prezzi da **69,00 euro** fino a **718,75 euro**, commissioni escluse.

Firenze – WWE European Summer Tour

Nelson Mandela Forum – 7 giugno 2026
Biglietti da **80,50 euro** fino a **718,75 euro**, commissioni escluse.

I prezzi più alti riguardano le esperienze premium e i pacchetti VIP, che includono posti nelle prime file e contenuti esclusivi per i fan.

Nel frattempo l'attenzione resta alta per le prossime fasi di vendita: **giovedì 12 marzo è prevista un'ulteriore finestra di prevendita tramite LiveNation, prima dell'apertura della vendita generale dei biglietti di venerdì 13 marzo.**

Qui invece gli orari degli show e di apertura dei cancelli.

Per **Vivere Modena** è attivo il servizio di notizie **in tempo reale** anche su:
Facebook | **Telegram** | **LinkedIn** | **WhatsApp**
Clicca e iscriviti!

Commenti

Vivere Modena, supplemento di Vivere Marche, testata edita da Vivere SRL. Direttore editoriale **Giulia Mancinelli**, direttore responsabile **Michele Pinto**.Registrazione presso il tribunale di Ancona n° 9 del 29 Agosto 2017. Iscrizione ROC 30223.
Redazione: Via Mamiani 26 Senigallia AN Tel. 071.7921452.
Informativa sulla Privacy.
Pubblicità: laposta@deinaviganti.it
Accedi | Pagina generata in 0.00 secondi

Ritaglio stampa ad uso esclusivo del destinatario, non riproducibile.
095047

SOCIAL CATEGORIE NETWORK SERVIZI CONTATTI
Cerca

vivere molfetta
IL QUOTIDIANO DELLA CITTÀ E DEL TERRITOR

CASA DEL COSTUME
SCOPRI L'ESTATE!

Top News Ultima Ora

SEI IN > VIVERE MOLFETTA > **SPORT**

ARTICOLO

WWE Italia 2026: orari show e apertura cancelli di Clash in Italy, Raw, SmackDown e Live Event

10.03.2026 - h 11:35 1' di lettura 168

Emergono nuovi dettagli sull'arrivo della WWE in Italia nel 2026. Sui circuiti ufficiali di vendita dei biglietti sono infatti comparsi anche gli orari di inizio degli show e quelli di apertura dei cancelli per gli eventi che si terranno tra Torino, Bologna, Roma e Firenze.
Si tratta di informazioni particolarmente utili per i fan che stanno già organizzando viaggio e permanenza nelle città che ospiteranno gli spettacoli del **WWE European Summer Tour**.

Ecco gli orari indicati per gli eventi italiani.

Torino – Clash in Italy

Inalpi Arena – 31 maggio 2026
Inizio show: **19:30**
Apertura cancelli: **18:00**

Torino – Monday Night Raw

Inalpi Arena – 1 giugno 2026
Inizio show: **19:30**
Apertura cancelli: **18:00**

Bologna – Friday Night SmackDown

Ritaglio stampa ad uso esclusivo del destinatario, non riproducibile.

095047

Unipol Arena – 5 giugno 2026
Inizio show: **19:30**
Apertura cancelli: **18:00**

Roma – WWE Live Event

Palazzo dello Sport – 6 giugno 2026
Inizio show: **20:00**
Apertura cancelli: **18:30**

Firenze – WWE Live Event

Nelson Mandela Forum – 7 giugno 2026
Inizio show: **17:00**
Apertura cancelli: **15:30**

Gli orari sono indicati nelle pagine informative degli eventi sui portali ufficiali di vendita dei biglietti e potrebbero comunque essere soggetti a eventuali aggiornamenti da parte degli organizzatori.

Intanto cresce l'attesa per il ritorno della WWE nel nostro Paese, che porterà cinque show tra Premium Live Event televisivi e Live Event del tour europeo.

ARGOMENTI

sport, articolo, niccolò staccioli, clash in italy, wwe torino, wwe italia, wwe bologna, wwe roma, wwe firenze, wwe raw, wwe smackdown, raw torino, smackdown bologna

redazione@vivere.it

Questo è un articolo pubblicato il 10-03-2026 alle 11:35 sul giornale del 10 marzo 2026 - 168 letture

SHORT LINK:
https://vivere.me/gB

Commenti

Ritaglio stampa ad uso esclusivo del destinatario, non riproducibile.
095047

CASA DEL COSTUME
SCOPRI L'ESTATE!

ARTICOLO

WWE Italia 2026: ecco i prezzi dei biglietti. Presale con difficoltà tecniche

11.03.2026 - h 11:39 1' di lettura 3

di **Niccolò Staccioli**
redazione@vivere.it

Partenza non semplicissima per la prima fase di prevendita dei biglietti della WWE in Italia 2026. Nella mattinata di mercoledì 11 marzo diversi fan hanno segnalato difficoltà nell'accesso alla presale attraverso i portali di LiveNation e Ticketmaster, tra pagine che non si caricano e procedure che sembrano bloccarsi durante il passaggio tra le due piattaforme.
Nonostante i problemi tecnici iniziali, dalle pagine degli eventi sono comunque emersi **i prezzi dei biglietti** per gli show che la WWE porterà nel nostro Paese tra fine maggio e inizio giugno.

Ecco le fasce di prezzo indicate per ciascun evento.

Torino – Clash in Italy

Inalpi Arena – 31 maggio 2026
Biglietti da **92,00 euro** fino a **2.443,75 euro**, commissioni escluse.

Torino – Monday Night Raw

Inalpi Arena – 1 giugno 2026
Prezzi da **80,50 euro** fino a **1.725,00 euro**, commissioni escluse.

Ritaglio stampa ad uso esclusivo del destinatario, non riproducibile.
095047

Bologna – Friday Night SmackDown

Unipol Arena – 5 giugno 2026
Biglietti da **109,25 euro** fino a **1.581,25 euro**, commissioni escluse.

Roma – WWE European Summer Tour

Palazzo dello Sport – 6 giugno 2026
Prezzi da **69,00 euro** fino a **718,75 euro**, commissioni escluse.

Firenze – WWE European Summer Tour

Nelson Mandela Forum – 7 giugno 2026
Biglietti da **80,50 euro** fino a **718,75 euro**, commissioni escluse.

I prezzi più alti riguardano le esperienze premium e i pacchetti VIP, che includono posti nelle prime file e contenuti esclusivi per i fan.

Nel frattempo l'attenzione resta alta per le prossime fasi di vendita: **giovedì 12 marzo è prevista un'ulteriore finestra di prevendita tramite LiveNation, prima dell'apertura della vendita generale dei biglietti di venerdì 13 marzo.**

Qui invece gli orari degli show e di apertura dei cancelli.

Per **Vivere Napoli** è attivo il servizio di notizie **in tempo reale** anche su:
Facebook | **Telegram** | **WhatsApp** | **LinkedIn** | **Mastodon**
Clicca e iscriviti!

Iscriviti alla nostra newsletter.

ARGOMENTI

sport, articolo, niccolò staccioli, clash in italy, wwe torino, raw, smackdown, wwe italia, wwe bologna, wwe roma, wwe firenze, biglietti wwe

---

Questo è un articolo pubblicato il 11-03-2026 alle 11:39 sul giornale del 11 marzo 2026 - 3 letture

SHORT LINK:
https://vivere.me/gB

Ritaglio stampa ad uso esclusivo del destinatario, non riproducibile.
095047

Commenti

vivere napoli
IL QUOTIDIANO DELLA CITTÀ E DEL TERRITORIO

Leggi tutti...

vivere campania
QUOTIDIANI ONLINE PER LA TUA CITTÀ

Leggi tutti...

vivere italia
QUOTIDIANI ONLINE PER LA TUA CITTÀ

Sinner, lite con pubblico a Indian Wells: "Potete smettere di...

Petrolio oltre i 100 dollari, non è finita: ecco cosa può...

Champions League, oggi Psg-Chelsea: orario, probabili...

Dieta per il sonno, 5 cibi fanno dormire meglio

Leggi tutti...

Vivere Napoli, supplemento di Vivere Marche, testata edita da Vivere SRL. Direttore editoriale **Giulia Mancinelli**, direttore responsabile **Michele Pinto**.Registrazione presso il tribunale di Ancona n° 9 del 29 Agosto 2017. Iscrizione ROC 30223.
Redazione: Via Mamiani 26 Senigallia AN Tel. 071.7921452.
Webmaster: Roberto Posanzini.
Accedi | Pagina generata in 0.02 secondi

Ritaglio stampa ad uso esclusivo del destinatario, non riproducibile.

095047

ARTICOLO

WWE Italia 2026: orari show e apertura cancelli di Clash in Italy, Raw, SmackDown e Live Event

10.03.2026 - h 11:35

1' di lettura 105

Emergono nuovi dettagli sull'arrivo della WWE in Italia nel 2026. Sui circuiti ufficiali di vendita dei biglietti sono infatti comparsi anche gli orari di inizio degli show e quelli di apertura dei cancelli per gli eventi che si terranno tra Torino, Bologna, Roma e Firenze.
Si tratta di informazioni particolarmente utili per i fan che stanno già organizzando viaggio e permanenza nelle città che ospiteranno gli spettacoli del **WWE European Summer Tour**.

Ecco gli orari indicati per gli eventi italiani.

Torino – Clash in Italy

Inalpi Arena – 31 maggio 2026
Inizio show: **19:30**
Apertura cancelli: **18:00**

Torino – Monday Night Raw

Inalpi Arena – 1 giugno 2026
Inizio show: **19:30**
Apertura cancelli: **18:00**

Bologna – Friday Night SmackDown

Ritaglio stampa ad uso esclusivo del destinatario, non riproducibile.

095047

Unipol Arena – 5 giugno 2026
Inizio show: **19:30**
Apertura cancelli: **18:00**

Roma – WWE Live Event

Palazzo dello Sport – 6 giugno 2026
Inizio show: **20:00**
Apertura cancelli: **18:30**

Firenze – WWE Live Event

Nelson Mandela Forum – 7 giugno 2026
Inizio show: **17:00**
Apertura cancelli: **15:30**

Gli orari sono indicati nelle pagine informative degli eventi sui portali ufficiali di vendita dei biglietti e potrebbero comunque essere soggetti a eventuali aggiornamenti da parte degli organizzatori.

Intanto cresce l'attesa per il ritorno della WWE nel nostro Paese, che porterà cinque show tra Premium Live Event televisivi e Live Event del tour europeo.

Notizie in tempo reale anche su:
Facebook | Telegram | WhatsApp | X | LinkedIn
Clicca e iscriviti!

QUI per iscriverti alla nostra newsletter.

ARGOMENTI

sport, articolo, niccolò staccioli, clash in italy, wwe torino, wwe italia, wwe bologna, wwe roma, wwe firenze, wwe raw, wwe smackdown, raw torino, smackdown bologna

redazione@vivere.it

Questo è un articolo pubblicato il 10-03-2026 alle 11:35 sul giornale del 10 marzo 2026 - 105 letture

SHORT LINK:
https://vivere.me/gB

CASA DEL COSTUME
SCOPRI L'ESTATE!

Commenti

Ritaglio stampa ad uso esclusivo del destinatario, non riproducibile.
095047

CASA DEL COSTUME
SCOPRI L'ESTATE!

ARTICOLO

WWE Italia 2026: orari show e apertura cancelli di Clash in Italy, Raw, SmackDown e Live Event

10.03.2026 - h 11:35 1' di lettura 171

Emergono nuovi dettagli sull'arrivo della WWE in Italia nel 2026. Sui circuiti ufficiali di vendita dei biglietti sono infatti comparsi anche gli orari di inizio degli show e quelli di apertura dei cancelli per gli eventi che si terranno tra Torino, Bologna, Roma e Firenze.
Si tratta di informazioni particolarmente utili per i fan che stanno già organizzando viaggio e permanenza nelle città che ospiteranno gli spettacoli del **WWE European Summer Tour**.

Ecco gli orari indicati per gli eventi italiani.

Torino – Clash in Italy

Inalpi Arena – 31 maggio 2026
Inizio show: **19:30**
Apertura cancelli: **18:00**

Torino – Monday Night Raw

Inalpi Arena – 1 giugno 2026
Inizio show: **19:30**
Apertura cancelli: **18:00**

Bologna – Friday Night SmackDown

Ritaglio stampa ad uso esclusivo del destinatario, non riproducibile.
095047

Unipol Arena – 5 giugno 2026
Inizio show: **19:30**
Apertura cancelli: **18:00**

Roma – WWE Live Event

Palazzo dello Sport – 6 giugno 2026
Inizio show: **20:00**
Apertura cancelli: **18:30**

Firenze – WWE Live Event

Nelson Mandela Forum – 7 giugno 2026
Inizio show: **17:00**
Apertura cancelli: **15:30**

Gli orari sono indicati nelle pagine informative degli eventi sui portali ufficiali di vendita dei biglietti e potrebbero comunque essere soggetti a eventuali aggiornamenti da parte degli organizzatori.

Intanto cresce l'attesa per il ritorno della WWE nel nostro Paese, che porterà cinque show tra Premium Live Event televisivi e Live Event del tour europeo.

ARGOMENTI

sport, articolo, niccolò staccioli, clash in italy, wwe torino, wwe italia, wwe bologna, wwe roma, wwe firenze, wwe raw, wwe smackdown, raw torino, smackdown bologna

redazione@vivere.it

Questo è un articolo pubblicato il 10-03-2026 alle 11:35 sul giornale del 10 marzo 2026 - 171 letture

SHORT LINK:
https://vivere.me/gB

Commenti

Ritaglio stampa ad uso esclusivo del destinatario, non riproducibile.
095047

SOCIAL CATEGORIE NETWORK SERVIZI CONTATTI
Cerca

vivere pavia
IL QUOTIDIANO DELLA CITTÀ E DEL TERRITOR

Corsopolis.it
Agenzia per la formazione
Corsi di Laurea , Corsi di lingua
Formazione obbligatoria aziende
info@corsopolis.it

Top News Ultima Ora

SEI IN > VIVERE PAVIA > **SPORT**

ARTICOLO

WWE Italia 2026: orari show e apertura cancelli di Clash in Italy, Raw, SmackDown e Live Event

10.03.2026 - h 11:35 1' di lettura 105

Emergono nuovi dettagli sull'arrivo della WWE in Italia nel 2026. Sui circuiti ufficiali di vendita dei biglietti sono infatti comparsi anche gli orari di inizio degli show e quelli di apertura dei cancelli per gli eventi che si terranno tra Torino, Bologna, Roma e Firenze.
Si tratta di informazioni particolarmente utili per i fan che stanno già organizzando viaggio e permanenza nelle città che ospiteranno gli spettacoli del **WWE European Summer Tour**.

Ecco gli orari indicati per gli eventi italiani.

Torino – Clash in Italy

Inalpi Arena – 31 maggio 2026
Inizio show: **19:30**
Apertura cancelli: **18:00**

Torino – Monday Night Raw

Inalpi Arena – 1 giugno 2026
Inizio show: **19:30**
Apertura cancelli: **18:00**

Bologna – Friday Night SmackDown

Ritaglio stampa ad uso esclusivo del destinatario, non riproducibile.

095047

Unipol Arena – 5 giugno 2026
Inizio show: **19:30**
Apertura cancelli: **18:00**

Roma – WWE Live Event

Palazzo dello Sport – 6 giugno 2026
Inizio show: **20:00**
Apertura cancelli: **18:30**

Firenze – WWE Live Event

Nelson Mandela Forum – 7 giugno 2026
Inizio show: **17:00**
Apertura cancelli: **15:30**

Gli orari sono indicati nelle pagine informative degli eventi sui portali ufficiali di vendita dei biglietti e potrebbero comunque essere soggetti a eventuali aggiornamenti da parte degli organizzatori.

Intanto cresce l'attesa per il ritorno della WWE nel nostro Paese, che porterà cinque show tra Premium Live Event televisivi e Live Event del tour europeo.

ARGOMENTI

sport, articolo, niccolò staccioli, clash in italy, wwe torino, wwe italia, wwe bologna, wwe roma, wwe firenze, wwe raw, wwe smackdown, raw torino, smackdown bologna

redazione@vivere.it

Questo è un articolo pubblicato il 10-03-2026 alle 11:35 sul giornale del 10 marzo 2026 - 105 letture

SHORT LINK:
https://vivere.me/gB

CASA DEL COSTUME
SCOPRI L'ESTATE!

Commenti

Ritaglio stampa ad uso esclusivo del destinatario, non riproducibile.
095047

vivere perugia
IL QUOTIDIANO DELLA CITTÀ E DEL TERRITORIO

ARTICOLO

WWE Italia 2026: ecco i prezzi dei biglietti. Presale con difficoltà tecniche

11.03.2026 - h 11:39

1' di lettura 28

Partenza non semplicissima per la prima fase di prevendita dei biglietti della WWE in Italia 2026. Nella mattinata di mercoledì 11 marzo diversi fan hanno segnalato difficoltà nell'accesso alla presale attraverso i portali di LiveNation e Ticketmaster, tra pagine che non si caricano e procedure che sembrano bloccarsi durante il passaggio tra le due piattaforme.
Nonostante i problemi tecnici iniziali, dalle pagine degli eventi sono comunque emersi **i prezzi dei biglietti** per gli show che la WWE porterà nel nostro Paese tra fine maggio e inizio giugno.

Ecco le fasce di prezzo indicate per ciascun evento.

Torino – Clash in Italy

Inalpi Arena – 31 maggio 2026
Biglietti da **92,00 euro** fino a **2.443,75 euro**, commissioni escluse.

Torino – Monday Night Raw

Inalpi Arena – 1 giugno 2026
Prezzi da **80,50 euro** fino a **1.725,00 euro**, commissioni escluse.

Bologna – Friday Night SmackDown

Ritaglio stampa ad uso esclusivo del destinatario, non riproducibile.

095047

Unipol Arena – 5 giugno 2026
Biglietti da **109,25 euro** fino a **1.581,25 euro**, commissioni escluse.

Roma – WWE European Summer Tour

Palazzo dello Sport – 6 giugno 2026
Prezzi da **69,00 euro** fino a **718,75 euro**, commissioni escluse.

Firenze – WWE European Summer Tour

Nelson Mandela Forum – 7 giugno 2026
Biglietti da **80,50 euro** fino a **718,75 euro**, commissioni escluse.

I prezzi più alti riguardano le esperienze premium e i pacchetti VIP, che includono posti nelle prime file e contenuti esclusivi per i fan.

Nel frattempo l'attenzione resta alta per le prossime fasi di vendita: **giovedì 12 marzo è prevista un'ulteriore finestra di prevendita tramite LiveNation, prima dell'apertura della vendita generale dei biglietti di venerdì 13 marzo.**

Qui invece gli orari degli show e di apertura dei cancelli.

Per **Vivere Perugia** è attivo il servizio di notizie **in tempo reale** anche su:
Facebook | **Telegram** | **WhatsApp** | **X** | **LinkedIn** | **Mastodon**
Clicca e iscriviti!

QUI per iscriverti alla nostra newsletter.

ARGOMENTI

sport, articolo, niccolò staccioli, clash in italy, wwe torino, raw, smackdown, wwe italia, wwe bologna, wwe roma, wwe firenze, biglietti wwe

---

redazione@vivere.it

Questo è un articolo pubblicato il 11-03-2026 alle 11:39 sul giornale del 11 marzo 2026 - 28 letture

SHORT LINK:
https://vivere.me/gB

Commenti

Ritaglio stampa ad uso esclusivo del destinatario, non riproducibile.
095047

SOCIAL CATEGORIE NETWORK SERVIZI CONTATTI Cerca

vivere piemonte
QUOTIDIANI ONLINE PER LA TUA CIT

Top News Ultima Ora

Diventa Editore del quotidiano Vivere Srl della tua città! NEWS

ARTICOLO

WWE Italia 2026: ecco i prezzi dei biglietti. Presale con difficoltà tecniche

11.03.2026 - h 11:39 1' di lettura 41

Partenza non semplicissima per la prima fase di prevendita dei biglietti della WWE in Italia 2026. Nella mattinata di mercoledì 11 marzo diversi fan hanno segnalato difficoltà nell'accesso alla presale attraverso i portali di LiveNation e Ticketmaster, tra pagine che non si caricano e procedure che sembrano bloccarsi durante il passaggio tra le due piattaforme.
Nonostante i problemi tecnici iniziali, dalle pagine degli eventi sono comunque emersi **i prezzi dei biglietti** per gli show che la WWE porterà nel nostro Paese tra fine maggio e inizio giugno.

Ecco le fasce di prezzo indicate per ciascun evento.

Torino – Clash in Italy

Inalpi Arena – 31 maggio 2026
Biglietti da **92,00 euro** fino a **2.443,75 euro**, commissioni escluse.

Torino – Monday Night Raw

Inalpi Arena – 1 giugno 2026
Prezzi da **80,50 euro** fino a **1.725,00 euro**, commissioni escluse.

Bologna – Friday Night SmackDown

Ritaglio stampa ad uso esclusivo del destinatario, non riproducibile.

095047

Unipol Arena – 5 giugno 2026
Biglietti da **109,25 euro** fino a **1.581,25 euro**, commissioni escluse.

Roma – WWE European Summer Tour

Palazzo dello Sport – 6 giugno 2026
Prezzi da **69,00 euro** fino a **718,75 euro**, commissioni escluse.

Firenze – WWE European Summer Tour

Nelson Mandela Forum – 7 giugno 2026
Biglietti da **80,50 euro** fino a **718,75 euro**, commissioni escluse.

I prezzi più alti riguardano le esperienze premium e i pacchetti VIP, che includono posti nelle prime file e contenuti esclusivi per i fan.

Nel frattempo l'attenzione resta alta per le prossime fasi di vendita: **giovedì 12 marzo è prevista un'ulteriore finestra di prevendita tramite LiveNation, prima dell'apertura della vendita generale dei biglietti di venerdì 13 marzo.**

Qui invece gli orari degli show e di apertura dei cancelli.

ARGOMENTI

sport, articolo, niccolò staccioli, clash in italy, wwe torino, raw, smackdown, wwe italia, wwe bologna, wwe roma, wwe firenze, biglietti wwe

redazione@vivere.it

CASA DEL COSTUME
SCOPRI L'ESTATE!

Questo è un articolo pubblicato il 11-03-2026 alle 11:39 sul giornale del 11 marzo 2026 - 41 letture

SHORT LINK:
https://vivere.me/gB

Commenti

Ritaglio stampa ad uso esclusivo del destinatario, non riproducibile.
095047

ARTICOLO

WWE Italia 2026: orari show e apertura cancelli di Clash in Italy, Raw, SmackDown e Live Event

10.03.2026 - h 11:35

1' di lettura 105

Emergono nuovi dettagli sull'arrivo della WWE in Italia nel 2026. Sui circuiti ufficiali di vendita dei biglietti sono infatti comparsi anche gli orari di inizio degli show e quelli di apertura dei cancelli per gli eventi che si terranno tra Torino, Bologna, Roma e Firenze.
Si tratta di informazioni particolarmente utili per i fan che stanno già organizzando viaggio e permanenza nelle città che ospiteranno gli spettacoli del **WWE European Summer Tour**.

Ecco gli orari indicati per gli eventi italiani.

Torino – Clash in Italy

Inalpi Arena – 31 maggio 2026
Inizio show: **19:30**
Apertura cancelli: **18:00**

Torino – Monday Night Raw

Inalpi Arena – 1 giugno 2026
Inizio show: **19:30**
Apertura cancelli: **18:00**

Bologna – Friday Night SmackDown

Ritaglio stampa ad uso esclusivo del destinatario, non riproducibile.

095047

Unipol Arena – 5 giugno 2026
Inizio show: **19:30**
Apertura cancelli: **18:00**

Roma – WWE Live Event

Palazzo dello Sport – 6 giugno 2026
Inizio show: **20:00**
Apertura cancelli: **18:30**

Firenze – WWE Live Event

Nelson Mandela Forum – 7 giugno 2026
Inizio show: **17:00**
Apertura cancelli: **15:30**

Gli orari sono indicati nelle pagine informative degli eventi sui portali ufficiali di vendita dei biglietti e potrebbero comunque essere soggetti a eventuali aggiornamenti da parte degli organizzatori.

Intanto cresce l'attesa per il ritorno della WWE nel nostro Paese, che porterà cinque show tra Premium Live Event televisivi e Live Event del tour europeo.

ARGOMENTI

sport, articolo, niccolò staccioli, clash in italy, wwe torino, wwe italia, wwe bologna, wwe roma, wwe firenze, wwe raw, wwe smackdown, raw torino, smackdown bologna

redazione@vivere.it

Questo è un articolo pubblicato il 10-03-2026 alle 11:35 sul giornale del 10 marzo 2026 - 105 letture

SHORT LINK:
https://vivere.me/gB

Commenti

Please enable JavaScript to view the comments powered by Disqus.

vivere pistoia
IL QUOTIDIANO DELLA CITTÀ E DEL TERRITORIO
Leggi tutti...

vivere toscana
QUOTIDIANI ONLINE PER LA TUA CITTÀ
Leggi tutti...

vivere italia
QUOTIDIANI ONLINE PER LA TUA CITTÀ

Ritaglio stampa ad uso esclusivo del destinatario, non riproducibile.

095047

SOCIAL CATEGORIE NETWORK SERVIZI CONTATTI
Cerca

vivere potenza
IL QUOTIDIANO DELLA CITTÀ E DEL TERRITORIO

Top News Ultima Ora

CASA DEL COSTUME
SCOPRI L'ESTATE!

ARTICOLO

WWE Italia 2026: ecco i prezzi dei biglietti. Presale con difficoltà tecniche

11.03.2026 - h 11:39 1' di lettura 73

di **Niccolò Staccioli**
redazione@vivere.it

Partenza non semplicissima per la prima fase di prevendita dei biglietti della WWE in Italia 2026. Nella mattinata di mercoledì 11 marzo diversi fan hanno segnalato difficoltà nell'accesso alla presale attraverso i portali di LiveNation e Ticketmaster, tra pagine che non si caricano e procedure che sembrano bloccarsi durante il passaggio tra le due piattaforme.
Nonostante i problemi tecnici iniziali, dalle pagine degli eventi sono comunque emersi **i prezzi dei biglietti** per gli show che la WWE porterà nel nostro Paese tra fine maggio e inizio giugno.

Ecco le fasce di prezzo indicate per ciascun evento.

Torino – Clash in Italy

Inalpi Arena – 31 maggio 2026
Biglietti da **92,00 euro** fino a **2.443,75 euro**, commissioni escluse.

Torino – Monday Night Raw

Inalpi Arena – 1 giugno 2026
Prezzi da **80,50 euro** fino a **1.725,00 euro**, commissioni escluse.

Ritaglio stampa ad uso esclusivo del destinatario, non riproducibile.
095047

Bologna – Friday Night SmackDown

Unipol Arena – 5 giugno 2026
Biglietti da **109,25 euro** fino a **1.581,25 euro**, commissioni escluse.

Roma – WWE European Summer Tour

Palazzo dello Sport – 6 giugno 2026
Prezzi da **69,00 euro** fino a **718,75 euro**, commissioni escluse.

Firenze – WWE European Summer Tour

Nelson Mandela Forum – 7 giugno 2026
Biglietti da **80,50 euro** fino a **718,75 euro**, commissioni escluse.

I prezzi più alti riguardano le esperienze premium e i pacchetti VIP, che includono posti nelle prime file e contenuti esclusivi per i fan.

Nel frattempo l'attenzione resta alta per le prossime fasi di vendita: **giovedì 12 marzo è prevista un'ulteriore finestra di prevendita tramite LiveNation, prima dell'apertura della vendita generale dei biglietti di venerdì 13 marzo.**

Qui invece gli orari degli show e di apertura dei cancelli.

È attivo il servizio di notizie **in tempo reale** tramite Whatasapp e Telegram di Vivere Potenza.

Per Whatsapp iscriviti al nostro canale.

Per Telegram cerca il canale **@ViverePotenza** o clicca su t.me/viverepotenza per ricevere le notizie principali.

ARGOMENTI

sport, articolo, niccolò staccioli, clash in italy, wwe torino, raw, smackdown, wwe italia, wwe bologna, wwe roma, wwe firenze, biglietti wwe

Questo è un articolo pubblicato il 11-03-2026 alle 11:39 sul giornale del 11 marzo 2026 - 73 letture

SHORT LINK:
https://vivere.me/gB

Ritaglio stampa ad uso esclusivo del destinatario, non riproducibile.
095047

SOCIAL CATEGORIE NETWORK SERVIZI CONTATTI
Cerca

vivere puglia
QUOTIDIANI ONLINE PER LA TUA CIT

CASA DEL COSTUME
SCOPRI L'ESTATE!

Top News Ultima Ora

SEI IN > VIVERE PUGLIA > **SPORT**

ARTICOLO

WWE Italia 2026: ecco i prezzi dei biglietti. Presale con difficoltà tecniche

11.03.2026 - h 11:39 1' di lettura 21

Partenza non semplicissima per la prima fase di prevendita dei biglietti della WWE in Italia 2026. Nella mattinata di mercoledì 11 marzo diversi fan hanno segnalato difficoltà nell'accesso alla presale attraverso i portali di LiveNation e Ticketmaster, tra pagine che non si caricano e procedure che sembrano bloccarsi durante il passaggio tra le due piattaforme.
Nonostante i problemi tecnici iniziali, dalle pagine degli eventi sono comunque emersi **i prezzi dei biglietti** per gli show che la WWE porterà nel nostro Paese tra fine maggio e inizio giugno.

Ecco le fasce di prezzo indicate per ciascun evento.

Torino – Clash in Italy

Inalpi Arena – 31 maggio 2026
Biglietti da **92,00 euro** fino a **2.443,75 euro**, commissioni escluse.

Torino – Monday Night Raw

Inalpi Arena – 1 giugno 2026
Prezzi da **80,50 euro** fino a **1.725,00 euro**, commissioni escluse.

Bologna – Friday Night SmackDown

Ritaglio stampa ad uso esclusivo del destinatario, non riproducibile.
095047

Unipol Arena – 5 giugno 2026
Biglietti da **109,25 euro** fino a **1.581,25 euro**, commissioni escluse.

Roma – WWE European Summer Tour

Palazzo dello Sport – 6 giugno 2026
Prezzi da **69,00 euro** fino a **718,75 euro**, commissioni escluse.

Firenze – WWE European Summer Tour

Nelson Mandela Forum – 7 giugno 2026
Biglietti da **80,50 euro** fino a **718,75 euro**, commissioni escluse.

I prezzi più alti riguardano le esperienze premium e i pacchetti VIP, che includono posti nelle prime file e contenuti esclusivi per i fan.

Nel frattempo l'attenzione resta alta per le prossime fasi di vendita: **giovedì 12 marzo è prevista un'ulteriore finestra di prevendita tramite LiveNation, prima dell'apertura della vendita generale dei biglietti di venerdì 13 marzo.**

Qui invece gli orari degli show e di apertura dei cancelli.

Iscriviti alla nostra newsletter.

ARGOMENTI sport, articolo, niccolò staccioli, clash in italy, wwe torino, raw, smackdown, wwe italia, wwe bologna, wwe roma, wwe firenze, biglietti wwe

redazione@vivere.it

Questo è un articolo pubblicato il 11-03-2026 alle 11:39 sul giornale del 11 marzo 2026 - 21 letture

SHORT LINK:
https://vivere.me/gB

Commenti

Ritaglio stampa ad uso esclusivo del destinatario, non riproducibile.
095047

CASA DEL COSTUME
SCOPRI L'ESTATE!

ARTICOLO

WWE Italia 2026: ecco i prezzi dei biglietti. Presale con difficoltà tecniche

11.03.2026 - h 11:39 1' di lettura 48

Partenza non semplicissima per la prima fase di prevendita dei biglietti della WWE in Italia 2026. Nella mattinata di mercoledì 11 marzo diversi fan hanno segnalato difficoltà nell'accesso alla presale attraverso i portali di LiveNation e Ticketmaster, tra pagine che non si caricano e procedure che sembrano bloccarsi durante il passaggio tra le due piattaforme.
Nonostante i problemi tecnici iniziali, dalle pagine degli eventi sono comunque emersi **i prezzi dei biglietti** per gli show che la WWE porterà nel nostro Paese tra fine maggio e inizio giugno.

Ecco le fasce di prezzo indicate per ciascun evento.

Torino – Clash in Italy

Inalpi Arena – 31 maggio 2026
Biglietti da **92,00 euro** fino a **2.443,75 euro**, commissioni escluse.

Torino – Monday Night Raw

Inalpi Arena – 1 giugno 2026
Prezzi da **80,50 euro** fino a **1.725,00 euro**, commissioni escluse.

Bologna – Friday Night SmackDown

Ritaglio stampa ad uso esclusivo del destinatario, non riproducibile.

095047

Unipol Arena – 5 giugno 2026
Biglietti da **109,25 euro** fino a **1.581,25 euro**, commissioni escluse.

Roma – WWE European Summer Tour

Palazzo dello Sport – 6 giugno 2026
Prezzi da **69,00 euro** fino a **718,75 euro**, commissioni escluse.

Firenze – WWE European Summer Tour

Nelson Mandela Forum – 7 giugno 2026
Biglietti da **80,50 euro** fino a **718,75 euro**, commissioni escluse.

I prezzi più alti riguardano le esperienze premium e i pacchetti VIP, che includono posti nelle prime file e contenuti esclusivi per i fan.

Nel frattempo l'attenzione resta alta per le prossime fasi di vendita: **giovedì 12 marzo è prevista un'ulteriore finestra di prevendita tramite LiveNation, prima dell'apertura della vendita generale dei biglietti di venerdì 13 marzo.**

Qui invece gli orari degli show e di apertura dei cancelli.

È attivo il servizio di notizie in tempo reale tramite Telegram di **VivereRagusa**
Per iscriversi gratuitamente al canale **Telegram** clicca qui o cerca **@vivereragusa**
Seguici anche sui nostri canali social, Facebook e Twitter:
Facebook: facebook.com/vivereragusa/
Twitter: twitter.com/VivereRagusa

ARGOMENTI sport, articolo, niccolò staccioli, clash in italy, wwe torino, raw, smackdown, wwe italia, wwe bologna, wwe roma, wwe firenze, biglietti wwe

redazione@vivere.it

Questo è un articolo pubblicato il 11-03-2026 alle 11:39 sul giornale del 11 marzo 2026 - 48 letture

SHORT LINK:
https://vivere.me/gB

Ritaglio stampa ad uso esclusivo del destinatario, non riproducibile.
095047

Commenti

vivere ragusa
IL QUOTIDIANO DELLA CITTÀ E DEL TERRITORIO

Leggi tutti...

vivere sicilia
QUOTIDIANI ONLINE PER LA TUA CITTÀ

Messina: donna uccisa a coltellate, fermato l'ex compagno

Catania: sequestrato il patrimonio di "U ciuraru", tre...

Traffico di migranti: un arresto a Caltanissetta

Noto, un viaggio tra archeologia, medioevo, barocco e...

Leggi tutti...

vivere italia
QUOTIDIANI ONLINE PER LA TUA CITTÀ

Sinner, lite con pubblico a Indian Wells: "Potete smettere di...

Petrolio oltre i 100 dollari, non è finita: ecco cosa può...

Champions League, oggi Psg-Chelsea: orario, probabili...

Dieta per il sonno, 5 cibi fanno dormire meglio

Leggi tutti...

Vivere Ragusa, supplemento di Vivere Marche, testata edita da Vivere SRL. Direttore editoriale **Giulia Mancinelli**, direttore responsabile **Michele Pinto**.Registrazione presso il tribunale di Ancona n° 9 del 29 Agosto 2017. Iscrizione ROC 30223.
Redazione: Via Mamiani 26 Senigallia AN Tel. 071.7921452.
Informativa sulla Privacy.
Pubblicità: Pubblicelli 342.9343829.
Accedi | Pagina generata in 0.02 secondi

Ritaglio stampa ad uso esclusivo del destinatario, non riproducibile.

095047

SOCIAL CATEGORIE NETWORK SERVIZI CONTATTI
Cerca

vivere ragusa
IL QUOTIDIANO DELLA CITTÀ E DEL TERRITORIO

Top News Ultima Ora

CASA DEL COSTUME
SCOPRI L'ESTATE!

ARTICOLO

WWE Italia 2026: orari show e apertura cancelli di Clash in Italy, Raw, SmackDown e Live Event

10.03.2026 - h 11:35 1' di lettura 165

Emergono nuovi dettagli sull'arrivo della WWE in Italia nel 2026. Sui circuiti ufficiali di vendita dei biglietti sono infatti comparsi anche gli orari di inizio degli show e quelli di apertura dei cancelli per gli eventi che si terranno tra Torino, Bologna, Roma e Firenze.
Si tratta di informazioni particolarmente utili per i fan che stanno già organizzando viaggio e permanenza nelle città che ospiteranno gli spettacoli del **WWE European Summer Tour**.

Ecco gli orari indicati per gli eventi italiani.

Torino – Clash in Italy

Inalpi Arena – 31 maggio 2026
Inizio show: **19:30**
Apertura cancelli: **18:00**

Torino – Monday Night Raw

Inalpi Arena – 1 giugno 2026
Inizio show: **19:30**
Apertura cancelli: **18:00**

Bologna – Friday Night SmackDown

Ritaglio stampa ad uso esclusivo del destinatario, non riproducibile.
095047

Unipol Arena – 5 giugno 2026
Inizio show: **19:30**
Apertura cancelli: **18:00**

Roma – WWE Live Event

Palazzo dello Sport – 6 giugno 2026
Inizio show: **20:00**
Apertura cancelli: **18:30**

Firenze – WWE Live Event

Nelson Mandela Forum – 7 giugno 2026
Inizio show: **17:00**
Apertura cancelli: **15:30**

Gli orari sono indicati nelle pagine informative degli eventi sui portali ufficiali di vendita dei biglietti e potrebbero comunque essere soggetti a eventuali aggiornamenti da parte degli organizzatori.

Intanto cresce l'attesa per il ritorno della WWE nel nostro Paese, che porterà cinque show tra Premium Live Event televisivi e Live Event del tour europeo.

È attivo il servizio di notizie in tempo reale tramite Telegram di **VivereRagusa**
Per iscriversi gratuitamente al canale **Telegram** clicca qui o cerca **@vivereragusa**
Seguici anche sui nostri canali social, Facebook e Twitter:
Facebook: facebook.com/vivereragusa/
Twitter: twitter.com/VivereRagusa

ARGOMENTI

sport, articolo, niccolò staccioli, clash in italy, wwe torino, wwe italia, wwe bologna, wwe roma, wwe firenze, wwe raw, wwe smackdown, raw torino, smackdown bologna

redazione@vivere.it

Questo è un articolo pubblicato il 10-03-2026 alle 11:35 sul giornale del 10 marzo 2026 - 165 letture

SHORT LINK:
https://vivere.me/gB

Ritaglio stampa ad uso esclusivo del destinatario, non riproducibile.
095047

Commenti

vivere ragusa
IL QUOTIDIANO DELLA CITTÀ E DEL TERRITORIO
Leggi tutti...

vivere sicilia
QUOTIDIANI ONLINE PER LA TUA CITTÀ
Leggi tutti...

vivere italia
QUOTIDIANI ONLINE PER LA TUA CITTÀ
Leggi tutti...

Vivere Ragusa, supplemento di Vivere Marche, testata edita da Vivere SRL. Direttore editoriale **Giulia Mancinelli**, direttore responsabile **Michele Pinto**.Registrazione presso il tribunale di Ancona n° 9 del 29 Agosto 2017. Iscrizione ROC 30223.
Redazione: Via Mamiani 26 Senigallia AN Tel. 071.7921452.
Informativa sulla Privacy.
Pubblicità: Pubblicelli 342.9343829.
Accedi | Pagina generata in 0.02 secondi

Ritaglio stampa ad uso esclusivo del destinatario, non riproducibile.

095047

SOCIAL CATEGORIE NETWORK SERVIZI CONTATTI
Cerca

vivere recanati e porto recanati
IL QUOTIDIANO DELLA CITTÀ E DEL TERRITORIO

Top News Ultima Ora

Questo mese hai letto 0 articoli.
Maggiori informazioni qui:
https://vivere.me/b7sc

ARTICOLO

WWE Italia 2026: orari show e apertura cancelli di Clash in Italy, Raw, SmackDown e Live Event

10.03.2026 - h 11:35 1' di lettura 105

Emergono nuovi dettagli sull'arrivo della WWE in Italia nel 2026. Sui circuiti ufficiali di vendita dei biglietti sono infatti comparsi anche gli orari di inizio degli show e quelli di apertura dei cancelli per gli eventi che si terranno tra Torino, Bologna, Roma e Firenze.
Si tratta di informazioni particolarmente utili per i fan che stanno già organizzando viaggio e permanenza nelle città che ospiteranno gli spettacoli del **WWE European Summer Tour**.

Ecco gli orari indicati per gli eventi italiani.

Torino – Clash in Italy

Inalpi Arena – 31 maggio 2026
Inizio show: **19:30**
Apertura cancelli: **18:00**

Torino – Monday Night Raw

Inalpi Arena – 1 giugno 2026
Inizio show: **19:30**
Apertura cancelli: **18:00**

Bologna – Friday Night SmackDown

Ritaglio stampa ad uso esclusivo del destinatario, non riproducibile.
095047

Unipol Arena – 5 giugno 2026
Inizio show: **19:30**
Apertura cancelli: **18:00**

Roma – WWE Live Event

Palazzo dello Sport – 6 giugno 2026
Inizio show: **20:00**
Apertura cancelli: **18:30**

Firenze – WWE Live Event

Nelson Mandela Forum – 7 giugno 2026
Inizio show: **17:00**
Apertura cancelli: **15:30**

Gli orari sono indicati nelle pagine informative degli eventi sui portali ufficiali di vendita dei biglietti e potrebbero comunque essere soggetti a eventuali aggiornamenti da parte degli organizzatori.

Intanto cresce l'attesa per il ritorno della WWE nel nostro Paese, che porterà cinque show tra Premium Live Event televisivi e Live Event del tour europeo.

È attivo il servizio di notizie **in tempo reale** tramite Whatasapp e Telegram di Vivere Recanati.
Per Whatsapp iscriversi al canale https://vivere.me/waVivereRecanati oppure aggiungere il numero **366 9926866** alla propria rubrica ed inviare allo stesso numero il messaggio "notizie on".
Per Telegram cercare il canale **@viverecanati** o cliccare su t.me/viverecanati.

Iscriviti alla nostra newsletter

ARGOMENTI

sport, articolo, niccolò staccioli, clash in italy, wwe torino, wwe italia, wwe bologna, wwe roma, wwe firenze, wwe raw, wwe smackdown, raw torino, smackdown bologna

redazione@vivere.it

Questo è un articolo pubblicato il 10-03-2026 alle 11:35 sul giornale del 10 marzo 2026 - 105 letture

SHORT LINK:
https://vivere.me/gB

Ritaglio stampa ad uso esclusivo del destinatario, non riproducibile.
095047

Commenti

vivere recanati e porto recanati
IL QUOTIDIANO DELLA CITTÀ E DEL TERRITORIO

Leggi tutti...

vivere marche
QUOTIDIANI ONLINE PER LA TUA CITTÀ

Leggi tutti...

vivere italia
QUOTIDIANI ONLINE PER LA TUA CITTÀ

Leggi tutti...

Vivere Recanati, supplemento di Vivere Civitanova, testata di Vivere srl, edita da Vivere Civitanova SRLs. Direttore responsabile **Andrea Brecciaroli**.Registrazione presso il tribunale di Ancona n° 4 del 2 novembre 2020.
Redazione: Via Cesare Beccaria 27/a Senigallia AN Tel. 392.2865503.
Pubblicità: Maurizio Lodico 392.2865503
Accedi | Pagina generata in 0.02 secondi

Ritaglio stampa ad uso esclusivo del destinatario, non riproducibile.
095047

SOCIAL CATEGORIE NETWORK SERVIZI CONTATTI Cerca

vivere reggio calabria
IL QUOTIDIANO DELLA CITTÀ E DEL TERRITORIO

Top News Ultima Ora

il granatore caseificio
Manufatti di Bufala

SEI IN > VIVERE REGGIO CALABRIA > **SPORT**

ARTICOLO

WWE Italia 2026: ecco i prezzi dei biglietti. Presale con difficoltà tecniche

11.03.2026 - h 11:39 1' di lettura 3

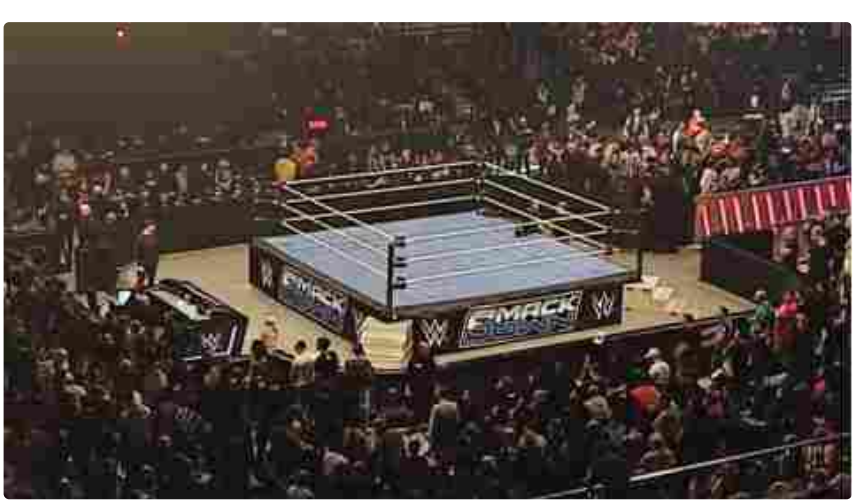

Ritaglio stampa ad uso esclusivo del destinatario, non riproducibile.

095047

Partenza non semplicissima per la prima fase di prevendita dei biglietti della WWE in Italia 2026. Nella mattinata di mercoledì 11 marzo diversi fan hanno segnalato difficoltà nell'accesso alla presale attraverso i portali di LiveNation e Ticketmaster, tra pagine che non si caricano e procedure che sembrano bloccarsi durante il passaggio tra le due piattaforme.
Nonostante i problemi tecnici iniziali, dalle pagine degli eventi sono comunque emersi **i prezzi dei biglietti** per gli show che la WWE porterà nel nostro Paese tra fine maggio e inizio giugno.

Ecco le fasce di prezzo indicate per ciascun evento.

Torino – Clash in Italy

Inalpi Arena – 31 maggio 2026
Biglietti da **92,00 euro** fino a **2.443,75 euro**, commissioni escluse.

Torino – Monday Night Raw

Inalpi Arena – 1 giugno 2026
Prezzi da **80,50 euro** fino a **1.725,00 euro**, commissioni escluse.

Bologna – Friday Night SmackDown

Unipol Arena – 5 giugno 2026
Biglietti da **109,25 euro** fino a **1.581,25 euro**, commissioni escluse.

Roma – WWE European Summer Tour

Palazzo dello Sport – 6 giugno 2026
Prezzi da **69,00 euro** fino a **718,75 euro**, commissioni escluse.

Firenze – WWE European Summer Tour

Nelson Mandela Forum – 7 giugno 2026
Biglietti da **80,50 euro** fino a **718,75 euro**, commissioni escluse.

I prezzi più alti riguardano le esperienze premium e i pacchetti VIP, che includono posti nelle prime file e contenuti esclusivi per i fan.

Nel frattempo l'attenzione resta alta per le prossime fasi di vendita: **giovedì 12 marzo è prevista un'ulteriore finestra di prevendita tramite LiveNation, prima dell'apertura della vendita generale dei biglietti di venerdì 13 marzo.**

Qui invece gli orari degli show e di apertura dei cancelli.

Clicca per seguire Vivere Reggio Calabria su WhatsApp Clicca per seguire Vivere Reggio Calabria su Facebook Clicca per seguire Vivere Gioia Tauro su Youtube Clicca per seguire Vivere Reggio Calabria su Telegram

Iscriviti alla nostra newsletter

ARGOMENTI

sport, articolo, niccolò staccioli, clash in italy, wwe torino, raw, smackdown, wwe italia, wwe bologna, wwe roma, wwe firenze, biglietti wwe

Ritaglio stampa ad uso esclusivo del destinatario, non riproducibile.
095047

redazione@vivere.it

CASA DEL COSTUME
SCOPRI L'ESTATE!

Questo è un articolo pubblicato il 11-03-2026 alle 11:39 sul giornale del 11 marzo 2026 - 3 letture

SHORT LINK:
https://vivere.me/gB

Commenti

vivere reggio calabria
IL QUOTIDIANO DELLA CITTÀ E DEL TERRITORIO
Leggi tutti...

vivere calabria
QUOTIDIANI ONLINE PER LA TUA CITTÀ
Leggi tutti...

vivere italia
QUOTIDIANI ONLINE PER LA TUA CITTÀ
Sinner, lite con pubblico a Indian Wells: "Potete smettere di...
Petrolio oltre i 100 dollari, non è finita: ecco cosa può...
Champions League, oggi Psg-Chelsea: orario, probabili...
Dieta per il sonno, 5 cibi fanno dormire meglio
Leggi tutti...

Vivere Reggio Calabria, supplemento di Vivere Marche, testata di Vivere SRL edita da Francesca Mariarita Altomonte. Direttore editoriale **Antonio Francesco Altomonte**, vicedirettore editoriale **Clemente Corvo**, direttore responsabile **Michele Pinto**. Registrazione presso il tribunale di Ancona n° 9 del 29 Agosto 2017. Iscrizione ROC 30223.
Redazione: Via Mamiani 26 Senigallia AN Tel. 071.7921452
Comunicati stampa gioiatauro@vivere.it

Ritaglio stampa ad uso esclusivo del destinatario, non riproducibile.
095047

vivere rende
IL QUOTIDIANO DELLA CITTÀ E DEL TERRITORIO

11.03.2026 11:39 1

ARTICOLO

di **Niccolò Staccioli**
redazione@vivere.it

ARGOMENTI
sport, articolo, niccolò staccioli, clash in italy, wwe torino, raw, smackdown, wwe italia, wwe bologna, wwe roma, wwe firenze, biglietti wwe

CONDIVIDI

https://vivere.me/gBov

WWE Italia 2026: ecco i prezzi dei biglietti. Presale con difficoltà tecniche

Partenza non semplicissima per la prima fase di prevendita dei biglietti della WWE in Italia 2026. Nella mattinata di mercoledì 11 marzo diversi fan hanno segnalato difficoltà nell'accesso alla presale attraverso i portali di LiveNation e Ticketmaster, tra pagine che non si caricano e procedure che sembrano bloccarsi durante il passaggio tra le due piattaforme.

Nonostante i problemi tecnici iniziali, dalle pagine degli eventi sono comunque emersi **i prezzi dei biglietti** per gli show che la WWE porterà nel nostro Paese tra fine maggio e inizio giugno.

Ecco le fasce di prezzo indicate per ciascun evento.

Torino – Clash in Italy

Inalpi Arena – 31 maggio 2026
Biglietti da **92,00 euro** fino a **2.443,75 euro**, commissioni escluse.

Torino – Monday Night Raw

Inalpi Arena – 1 giugno 2026
Prezzi da **80,50 euro** fino a **1.725,00 euro**, commissioni escluse.

Bologna – Friday Night SmackDown

Unipol Arena – 5 giugno 2026
Biglietti da **109,25 euro** fino a **1.581,25 euro**, commissioni escluse.

Roma – WWE European Summer Tour

I PIÙ LETTI DELLA SETTIMANA

Rende conquista due consiglieri in Provincia in coalizioni...
2 363

Viabilità a Rende: cambiamenti in Ungaretti, Alvaro e Leonida...
2 263

Polizia Locale chiamata per ripristinare la destinazione del...
2 240

No all'azione imposta: perché la fusione di Rende con Cosenza...
2 228

Rendesi bloccati negli Emirati Arabi Uniti: il sindaco...
2 203

Ritaglio stampa ad uso esclusivo del destinatario, non riproducibile.

095047

Palazzo dello Sport – 6 giugno 2026
Prezzi da **69,00 euro** fino a **718,75 euro**, commissioni escluse.

Firenze – WWE European Summer Tour

Nelson Mandela Forum – 7 giugno 2026
Biglietti da **80,50 euro** fino a **718,75 euro**, commissioni escluse.

I prezzi più alti riguardano le esperienze premium e i pacchetti VIP, che includono posti nelle prime file e contenuti esclusivi per i fan.

Nel frattempo l'attenzione resta alta per le prossime fasi di vendita: **giovedì 12 marzo è prevista un'ulteriore finestra di prevendita tramite LiveNation, prima dell'apertura della vendita generale dei biglietti di venerdì 13 marzo.**

Qui invece gli orari degli show e di apertura dei cancelli.

Commenti

Please enable JavaScript to view the comments powered by Disqus.

Vivere Rende, supplemento edito da Carmine Ivan Greco di Vivere Marche, testata di Vivere SRL.
Direttore editoriale **Giulia Mancinelli**, direttore responsabile **Michele Pinto**. Registrazione presso il tribunale di Ancona n° 9 del 29 Agosto 2017. Iscrizione ROC 30223.
Redazione: Via Martri di Melissa 5 87040 Castrolibero (CS). Tel. +39 335 159 3911 - 0984 645956
Informativa sulla Privacy.
Accedi | Pagina generata in 0.00 secondi

Ritaglio stampa ad uso esclusivo del destinatario, non riproducibile.
095047

SOCIAL CATEGORIE NETWORK SERVIZI CONTATTI
Cerca

vivere rieti
IL QUOTIDIANO DELLA CITTÀ E DEL TERRITORIO

Top News Ultima Ora

SEI IN > VIVERE RIETI > **SPORT**

ARTICOLO

WWE Italia 2026: ecco i prezzi dei biglietti. Presale con difficoltà tecniche

11.03.2026 - h 11:39 1' di lettura 73

Partenza non semplicissima per la prima fase di prevendita dei biglietti della WWE in Italia 2026. Nella mattinata di mercoledì 11 marzo diversi fan hanno segnalato difficoltà nell'accesso alla presale attraverso i portali di LiveNation e Ticketmaster, tra pagine che non si caricano e procedure che sembrano bloccarsi durante il passaggio tra le due piattaforme.
Nonostante i problemi tecnici iniziali, dalle pagine degli eventi sono comunque emersi **i prezzi dei biglietti** per gli show che la WWE porterà nel nostro Paese tra fine maggio e inizio giugno.

Ecco le fasce di prezzo indicate per ciascun evento.

Torino – Clash in Italy

Inalpi Arena – 31 maggio 2026
Biglietti da **92,00 euro** fino a **2.443,75 euro**, commissioni escluse.

Torino – Monday Night Raw

Inalpi Arena – 1 giugno 2026
Prezzi da **80,50 euro** fino a **1.725,00 euro**, commissioni escluse.

Bologna – Friday Night SmackDown

Ritaglio stampa ad uso esclusivo del destinatario, non riproducibile.

095047

Unipol Arena – 5 giugno 2026
Biglietti da **109,25 euro** fino a **1.581,25 euro**, commissioni escluse.

Roma – WWE European Summer Tour

Palazzo dello Sport – 6 giugno 2026
Prezzi da **69,00 euro** fino a **718,75 euro**, commissioni escluse.

Firenze – WWE European Summer Tour

Nelson Mandela Forum – 7 giugno 2026
Biglietti da **80,50 euro** fino a **718,75 euro**, commissioni escluse.

I prezzi più alti riguardano le esperienze premium e i pacchetti VIP, che includono posti nelle prime file e contenuti esclusivi per i fan.

Nel frattempo l'attenzione resta alta per le prossime fasi di vendita: **giovedì 12 marzo è prevista un'ulteriore finestra di prevendita tramite LiveNation, prima dell'apertura della vendita generale dei biglietti di venerdì 13 marzo.**

Qui invece gli orari degli show e di apertura dei cancelli.

È attivo il servizio di notizie **in tempo reale** tramite **Facebook** e **Telegram** di **Vivere Rieti**.
Per Facebook **Clicca QUI** per trovare la pagina.
Per Telegram cerca il canale **@viverierieti** o **Clicca QUI**.

ARGOMENTI sport, articolo, niccolò staccioli, clash in italy, wwe torino, raw, smackdown, wwe italia, wwe bologna, wwe roma, wwe firenze, biglietti wwe

redazione@vivere.it

CASA DEL COSTUME
SCOPRI L'ESTATE!

Questo è un articolo pubblicato il 11-03-2026 alle 11:39 sul giornale del 11 marzo 2026 - 73 letture

SHORT LINK:
https://vivere.me/gB

Commenti

Ritaglio stampa ad uso esclusivo del destinatario, non riproducibile.
095047

SOCIAL CATEGORIE NETWORK SERVIZI CONTATTI Cerca

vivere rovereto
IL QUOTIDIANO DELLA CITTÀ E DEL TERRITORIO

Top News Ultima Ora

ARTICOLO

WWE Italia 2026: ecco i prezzi dei biglietti. Presale con difficoltà tecniche

11.03.2026 - h 11:39 1' di lettura 85

Partenza non semplicissima per la prima fase di prevendita dei biglietti della WWE in Italia 2026. Nella mattinata di mercoledì 11 marzo diversi fan hanno segnalato difficoltà nell'accesso alla presale attraverso i portali di LiveNation e Ticketmaster, tra pagine che non si caricano e procedure che sembrano bloccarsi durante il passaggio tra le due piattaforme.
Nonostante i problemi tecnici iniziali, dalle pagine degli eventi sono comunque emersi **i prezzi dei biglietti** per gli show che la WWE porterà nel nostro Paese tra fine maggio e inizio giugno.

Ecco le fasce di prezzo indicate per ciascun evento.

Torino – Clash in Italy

Inalpi Arena – 31 maggio 2026
Biglietti da **92,00 euro** fino a **2.443,75 euro**, commissioni escluse.

Torino – Monday Night Raw

Inalpi Arena – 1 giugno 2026
Prezzi da **80,50 euro** fino a **1.725,00 euro**, commissioni escluse.

Bologna – Friday Night SmackDown

Ritaglio stampa ad uso esclusivo del destinatario, non riproducibile.

095047

Unipol Arena – 5 giugno 2026
Biglietti da **109,25 euro** fino a **1.581,25 euro**, commissioni escluse.

Roma – WWE European Summer Tour

Palazzo dello Sport – 6 giugno 2026
Prezzi da **69,00 euro** fino a **718,75 euro**, commissioni escluse.

Firenze – WWE European Summer Tour

Nelson Mandela Forum – 7 giugno 2026
Biglietti da **80,50 euro** fino a **718,75 euro**, commissioni escluse.

I prezzi più alti riguardano le esperienze premium e i pacchetti VIP, che includono posti nelle prime file e contenuti esclusivi per i fan.

Nel frattempo l'attenzione resta alta per le prossime fasi di vendita: **giovedì 12 marzo è prevista un'ulteriore finestra di prevendita tramite LiveNation, prima dell'apertura della vendita generale dei biglietti di venerdì 13 marzo.**

Qui invece gli orari degli show e di apertura dei cancelli.

È attivo il servizio di notizie **in tempo reale** tramite **Facebook** e **Telegram** di **Vivere Rovereto**.
Per Facebook **Clicca QUI** per trovare la pagina.
Per Telegram cerca il canale **@vivererovereto** o **Clicca QUI**.

ARGOMENTI sport, articolo, niccolò staccioli, clash in italy, wwe torino, raw, smackdown, wwe italia, wwe bologna, wwe roma, wwe firenze, biglietti wwe

redazione@vivere.it

CASA DEL COSTUME
SCOPRI L'ESTATE!

Questo è un articolo pubblicato il 11-03-2026 alle 11:39 sul giornale del 11 marzo 2026 - 85 letture

SHORT LINK:
https://vivere.me/gB

Commenti

Ritaglio stampa ad uso esclusivo del destinatario, non riproducibile.
095047

CASA DEL COSTUME
SCOPRI L'ESTATE!

ARTICOLO

WWE Italia 2026: ecco i prezzi dei biglietti. Presale con difficoltà tecniche

11.03.2026 - h 11:39 1' di lettura 95

Partenza non semplicissima per la prima fase di prevendita dei biglietti della WWE in Italia 2026. Nella mattinata di mercoledì 11 marzo diversi fan hanno segnalato difficoltà nell'accesso alla presale attraverso i portali di LiveNation e Ticketmaster, tra pagine che non si caricano e procedure che sembrano bloccarsi durante il passaggio tra le due piattaforme.
Nonostante i problemi tecnici iniziali, dalle pagine degli eventi sono comunque emersi **i prezzi dei biglietti** per gli show che la WWE porterà nel nostro Paese tra fine maggio e inizio giugno.

Ecco le fasce di prezzo indicate per ciascun evento.

Torino – Clash in Italy

Inalpi Arena – 31 maggio 2026
Biglietti da **92,00 euro** fino a **2.443,75 euro**, commissioni escluse.

Torino – Monday Night Raw

Inalpi Arena – 1 giugno 2026
Prezzi da **80,50 euro** fino a **1.725,00 euro**, commissioni escluse.

Bologna – Friday Night SmackDown

Ritaglio stampa ad uso esclusivo del destinatario, non riproducibile.
095047

Unipol Arena – 5 giugno 2026
Biglietti da **109,25 euro** fino a **1.581,25 euro**, commissioni escluse.

Roma – WWE European Summer Tour

Palazzo dello Sport – 6 giugno 2026
Prezzi da **69,00 euro** fino a **718,75 euro**, commissioni escluse.

Firenze – WWE European Summer Tour

Nelson Mandela Forum – 7 giugno 2026
Biglietti da **80,50 euro** fino a **718,75 euro**, commissioni escluse.

I prezzi più alti riguardano le esperienze premium e i pacchetti VIP, che includono posti nelle prime file e contenuti esclusivi per i fan.

Nel frattempo l'attenzione resta alta per le prossime fasi di vendita: **giovedì 12 marzo è prevista un'ulteriore finestra di prevendita tramite LiveNation, prima dell'apertura della vendita generale dei biglietti di venerdì 13 marzo.**

Qui invece gli orari degli show e di apertura dei cancelli.

ARGOMENTI

sport, articolo, niccolò staccioli, clash in italy, wwe torino, raw, smackdown, wwe italia, wwe bologna, wwe roma, wwe firenze, biglietti wwe

redazione@vivere.it

Questo è un articolo pubblicato il 11-03-2026 alle 11:39 sul giornale del 11 marzo 2026 - 95 letture

SHORT LINK:
https://vivere.me/gB

Commenti

Ritaglio stampa ad uso esclusivo del destinatario, non riproducibile.
095047

SOCIAL CATEGORIE NETWORK SERVIZI CONTATTI Cerca

vivere rovigo
IL QUOTIDIANO DELLA CITTÀ E DEL TERRITOR

Diventa Editore del quotidiano Vivere Srl della tua città! NEWS

Top News Ultima Ora

SEI IN > VIVERE ROVIGO > SPORT

ARTICOLO

WWE Italia 2026: orari show e apertura cancelli di Clash in Italy, Raw, SmackDown e Live Event

10.03.2026 - h 11:35 1' di lettura 181

Emergono nuovi dettagli sull'arrivo della WWE in Italia nel 2026. Sui circuiti ufficiali di vendita dei biglietti sono infatti comparsi anche gli orari di inizio degli show e quelli di apertura dei cancelli per gli eventi che si terranno tra Torino, Bologna, Roma e Firenze.
Si tratta di informazioni particolarmente utili per i fan che stanno già organizzando viaggio e permanenza nelle città che ospiteranno gli spettacoli del **WWE European Summer Tour**.

Ecco gli orari indicati per gli eventi italiani.

Torino – Clash in Italy

Inalpi Arena – 31 maggio 2026
Inizio show: **19:30**
Apertura cancelli: **18:00**

Torino – Monday Night Raw

Inalpi Arena – 1 giugno 2026
Inizio show: **19:30**
Apertura cancelli: **18:00**

Bologna – Friday Night SmackDown

Ritaglio stampa ad uso esclusivo del destinatario, non riproducibile.

095047

Unipol Arena – 5 giugno 2026
Inizio show: **19:30**
Apertura cancelli: **18:00**

Roma – WWE Live Event

Palazzo dello Sport – 6 giugno 2026
Inizio show: **20:00**
Apertura cancelli: **18:30**

Firenze – WWE Live Event

Nelson Mandela Forum – 7 giugno 2026
Inizio show: **17:00**
Apertura cancelli: **15:30**

Gli orari sono indicati nelle pagine informative degli eventi sui portali ufficiali di vendita dei biglietti e potrebbero comunque essere soggetti a eventuali aggiornamenti da parte degli organizzatori.

Intanto cresce l'attesa per il ritorno della WWE nel nostro Paese, che porterà cinque show tra Premium Live Event televisivi e Live Event del tour europeo.

ARGOMENTI

sport, articolo, niccolò staccioli, clash in italy, wwe torino, wwe italia, wwe bologna, wwe roma, wwe firenze, wwe raw, wwe smackdown, raw torino, smackdown bologna

redazione@vivere.it

CASA DEL COSTUME
SCOPRI L'ESTATE!

Questo è un articolo pubblicato il 10-03-2026 alle 11:35 sul giornale del 10 marzo 2026 - 181 letture

SHORT LINK:
https://vivere.me/gB

Commenti

Ritaglio stampa ad uso esclusivo del destinatario, non riproducibile.
095047

SOCIAL CATEGORIE NETWORK SERVIZI CONTATTI
Cerca

vivere salento
IL QUOTIDIANO DELLA CITTÀ E DEL TERRITOR

CASA DEL COSTUME
SCOPRI L'ESTATE!

Top News Ultima Ora

ARTICOLO

WWE Italia 2026: orari show e apertura cancelli di Clash in Italy, Raw, SmackDown e Live Event

10.03.2026 - h 11:35 1' di lettura 105

Emergono nuovi dettagli sull'arrivo della WWE in Italia nel 2026. Sui circuiti ufficiali di vendita dei biglietti sono infatti comparsi anche gli orari di inizio degli show e quelli di apertura dei cancelli per gli eventi che si terranno tra Torino, Bologna, Roma e Firenze.
Si tratta di informazioni particolarmente utili per i fan che stanno già organizzando viaggio e permanenza nelle città che ospiteranno gli spettacoli del **WWE European Summer Tour**.

Ecco gli orari indicati per gli eventi italiani.

Torino – Clash in Italy

Inalpi Arena – 31 maggio 2026
Inizio show: **19:30**
Apertura cancelli: **18:00**

Torino – Monday Night Raw

Inalpi Arena – 1 giugno 2026
Inizio show: **19:30**
Apertura cancelli: **18:00**

Bologna – Friday Night SmackDown

Ritaglio stampa ad uso esclusivo del destinatario, non riproducibile.

095047

Unipol Arena – 5 giugno 2026
Inizio show: **19:30**
Apertura cancelli: **18:00**

Roma – WWE Live Event

Palazzo dello Sport – 6 giugno 2026
Inizio show: **20:00**
Apertura cancelli: **18:30**

Firenze – WWE Live Event

Nelson Mandela Forum – 7 giugno 2026
Inizio show: **17:00**
Apertura cancelli: **15:30**

Gli orari sono indicati nelle pagine informative degli eventi sui portali ufficiali di vendita dei biglietti e potrebbero comunque essere soggetti a eventuali aggiornamenti da parte degli organizzatori.

Intanto cresce l'attesa per il ritorno della WWE nel nostro Paese, che porterà cinque show tra Premium Live Event televisivi e Live Event del tour europeo.

ARGOMENTI

sport, articolo, niccolò staccioli, clash in italy, wwe torino, wwe italia, wwe bologna, wwe roma, wwe firenze, wwe raw, wwe smackdown, raw torino, smackdown bologna

redazione@vivere.it

Questo è un articolo pubblicato il 10-03-2026 alle 11:35 sul giornale del 10 marzo 2026 - 105 letture

SHORT LINK:
https://vivere.me/gB

Commenti

Ritaglio stampa ad uso esclusivo del destinatario, non riproducibile.
095047

SOCIAL CATEGORIE NETWORK SERVIZI CONTATTI
Cerca

vivere salerno
IL QUOTIDIANO DELLA CITTÀ E DEL TERRITOR

CASA DEL COSTUME
SCOPRI L'ESTATE!

Top News Ultima Ora

SEI IN > VIVERE SALERNO > **SPORT**

ARTICOLO

WWE Italia 2026: ecco i prezzi dei biglietti. Presale con difficoltà tecniche

11.03.2026 - h 11:39

1' di lettura 69

Partenza non semplicissima per la prima fase di prevendita dei biglietti della WWE in Italia 2026. Nella mattinata di mercoledì 11 marzo diversi fan hanno segnalato difficoltà nell'accesso alla presale attraverso i portali di LiveNation e Ticketmaster, tra pagine che non si caricano e procedure che sembrano bloccarsi durante il passaggio tra le due piattaforme.
Nonostante i problemi tecnici iniziali, dalle pagine degli eventi sono comunque emersi **i prezzi dei biglietti** per gli show che la WWE porterà nel nostro Paese tra fine maggio e inizio giugno.

Ecco le fasce di prezzo indicate per ciascun evento.

Torino – Clash in Italy

Inalpi Arena – 31 maggio 2026
Biglietti da **92,00 euro** fino a **2.443,75 euro**, commissioni escluse.

Torino – Monday Night Raw

Inalpi Arena – 1 giugno 2026
Prezzi da **80,50 euro** fino a **1.725,00 euro**, commissioni escluse.

Bologna – Friday Night SmackDown

Ritaglio stampa ad uso esclusivo del destinatario, non riproducibile.

095047

Unipol Arena – 5 giugno 2026
Biglietti da **109,25 euro** fino a **1.581,25 euro**, commissioni escluse.

Roma – WWE European Summer Tour

Palazzo dello Sport – 6 giugno 2026
Prezzi da **69,00 euro** fino a **718,75 euro**, commissioni escluse.

Firenze – WWE European Summer Tour

Nelson Mandela Forum – 7 giugno 2026
Biglietti da **80,50 euro** fino a **718,75 euro**, commissioni escluse.

I prezzi più alti riguardano le esperienze premium e i pacchetti VIP, che includono posti nelle prime file e contenuti esclusivi per i fan.

Nel frattempo l'attenzione resta alta per le prossime fasi di vendita: **giovedì 12 marzo è prevista un'ulteriore finestra di prevendita tramite LiveNation, prima dell'apertura della vendita generale dei biglietti di venerdì 13 marzo.**

Qui invece gli orari degli show e di apertura dei cancelli.

ARGOMENTI

sport, articolo, niccolò staccioli, clash in italy, wwe torino, raw, smackdown, wwe italia, wwe bologna, wwe roma, wwe firenze, biglietti wwe

redazione@vivere.it

Questo è un articolo pubblicato il 11-03-2026 alle 11:39 sul giornale del 11 marzo 2026 - 69 letture

SHORT LINK:
https://vivere.me/gB

Commenti

Ritaglio stampa ad uso esclusivo del destinatario, non riproducibile.
095047

SOCIAL CATEGORIE NETWORK SERVIZI CONTATTI
Cerca

vivere salerno
IL QUOTIDIANO DELLA CITTÀ E DEL TERRITOR

CASA DEL COSTUME
SCOPRI L'ESTATE!

Top News Ultima Ora

SEI IN > VIVERE SALERNO > **SPORT**

ARTICOLO

WWE Italia 2026: orari show e apertura cancelli di Clash in Italy, Raw, SmackDown e Live Event

10.03.2026 - h 11:35

1' di lettura 153

Emergono nuovi dettagli sull'arrivo della WWE in Italia nel 2026. Sui circuiti ufficiali di vendita dei biglietti sono infatti comparsi anche gli orari di inizio degli show e quelli di apertura dei cancelli per gli eventi che si terranno tra Torino, Bologna, Roma e Firenze.
Si tratta di informazioni particolarmente utili per i fan che stanno già organizzando viaggio e permanenza nelle città che ospiteranno gli spettacoli del **WWE European Summer Tour**.

Ecco gli orari indicati per gli eventi italiani.

Torino – Clash in Italy

Inalpi Arena – 31 maggio 2026
Inizio show: **19:30**
Apertura cancelli: **18:00**

Torino – Monday Night Raw

Inalpi Arena – 1 giugno 2026
Inizio show: **19:30**
Apertura cancelli: **18:00**

Bologna – Friday Night SmackDown

Ritaglio stampa ad uso esclusivo del destinatario, non riproducibile.

095047

Unipol Arena – 5 giugno 2026
Inizio show: **19:30**
Apertura cancelli: **18:00**

Roma – WWE Live Event

Palazzo dello Sport – 6 giugno 2026
Inizio show: **20:00**
Apertura cancelli: **18:30**

Firenze – WWE Live Event

Nelson Mandela Forum – 7 giugno 2026
Inizio show: **17:00**
Apertura cancelli: **15:30**

Gli orari sono indicati nelle pagine informative degli eventi sui portali ufficiali di vendita dei biglietti e potrebbero comunque essere soggetti a eventuali aggiornamenti da parte degli organizzatori.

Intanto cresce l'attesa per il ritorno della WWE nel nostro Paese, che porterà cinque show tra Premium Live Event televisivi e Live Event del tour europeo.

ARGOMENTI

sport, articolo, niccolò staccioli, clash in italy, wwe torino, wwe italia, wwe bologna, wwe roma, wwe firenze, wwe raw, wwe smackdown, raw torino, smackdown bologna

redazione@vivere.it

Questo è un articolo pubblicato il 10-03-2026 alle 11:35 sul giornale del 10 marzo 2026 - 153 letture

SHORT LINK:
https://vivere.me/gB

Commenti

Ritaglio stampa ad uso esclusivo del destinatario, non riproducibile.
095047

SOCIAL CATEGORIE NETWORK SERVIZI CONTATTI
Cerca

vivere san severo
IL QUOTIDIANO DELLA CITTÀ E DEL TERRITOR

CASA DEL COSTUME
SCOPRI L'ESTATE!

Top News
Ultima Ora

SEI IN > VIVERE SAN SEVERO > **SPORT**

ARTICOLO

WWE Italia 2026: orari show e apertura cancelli di Clash in Italy, Raw, SmackDown e Live Event

10.03.2026 - h 11:35

1' di lettura 175

Emergono nuovi dettagli sull'arrivo della WWE in Italia nel 2026. Sui circuiti ufficiali di vendita dei biglietti sono infatti comparsi anche gli orari di inizio degli show e quelli di apertura dei cancelli per gli eventi che si terranno tra Torino, Bologna, Roma e Firenze.
Si tratta di informazioni particolarmente utili per i fan che stanno già organizzando viaggio e permanenza nelle città che ospiteranno gli spettacoli del **WWE European Summer Tour**.

Ecco gli orari indicati per gli eventi italiani.

Torino – Clash in Italy

Inalpi Arena – 31 maggio 2026
Inizio show: **19:30**
Apertura cancelli: **18:00**

Torino – Monday Night Raw

Inalpi Arena – 1 giugno 2026
Inizio show: **19:30**
Apertura cancelli: **18:00**

Bologna – Friday Night SmackDown

Ritaglio stampa ad uso esclusivo del destinatario, non riproducibile.

095047

Unipol Arena – 5 giugno 2026
Inizio show: **19:30**
Apertura cancelli: **18:00**

Roma – WWE Live Event

Palazzo dello Sport – 6 giugno 2026
Inizio show: **20:00**
Apertura cancelli: **18:30**

Firenze – WWE Live Event

Nelson Mandela Forum – 7 giugno 2026
Inizio show: **17:00**
Apertura cancelli: **15:30**

Gli orari sono indicati nelle pagine informative degli eventi sui portali ufficiali di vendita dei biglietti e potrebbero comunque essere soggetti a eventuali aggiornamenti da parte degli organizzatori.

Intanto cresce l'attesa per il ritorno della WWE nel nostro Paese, che porterà cinque show tra Premium Live Event televisivi e Live Event del tour europeo.

ARGOMENTI

sport, articolo, niccolò staccioli, clash in italy, wwe torino, wwe italia, wwe bologna, wwe roma, wwe firenze, wwe raw, wwe smackdown, raw torino, smackdown bologna

redazione@vivere.it

Questo è un articolo pubblicato il 10-03-2026 alle 11:35 sul giornale del 10 marzo 2026 - 175 letture

SHORT LINK:
https://vivere.me/gB

Commenti

Ritaglio stampa ad uso esclusivo del destinatario, non riproducibile.
095047

SOCIAL CATEGORIE NETWORK SERVIZI CONTATTI Cerca

vivere savona
IL QUOTIDIANO DELLA CITTÀ E DEL TERRITOR

Diventa Editore del quotidiano Vivere Srl della tua città! NEWS

Top News Ultima Ora

ARTICOLO

WWE Italia 2026: orari show e apertura cancelli di Clash in Italy, Raw, SmackDown e Live Event

10.03.2026 - h 11:35 1' di lettura 183

Emergono nuovi dettagli sull'arrivo della WWE in Italia nel 2026. Sui circuiti ufficiali di vendita dei biglietti sono infatti comparsi anche gli orari di inizio degli show e quelli di apertura dei cancelli per gli eventi che si terranno tra Torino, Bologna, Roma e Firenze.
Si tratta di informazioni particolarmente utili per i fan che stanno già organizzando viaggio e permanenza nelle città che ospiteranno gli spettacoli del **WWE European Summer Tour**.

Ecco gli orari indicati per gli eventi italiani.

Torino – Clash in Italy

Inalpi Arena – 31 maggio 2026
Inizio show: **19:30**
Apertura cancelli: **18:00**

Torino – Monday Night Raw

Inalpi Arena – 1 giugno 2026
Inizio show: **19:30**
Apertura cancelli: **18:00**

Bologna – Friday Night SmackDown

Ritaglio stampa ad uso esclusivo del destinatario, non riproducibile.

095047

Unipol Arena – 5 giugno 2026
Inizio show: **19:30**
Apertura cancelli: **18:00**

Roma – WWE Live Event

Palazzo dello Sport – 6 giugno 2026
Inizio show: **20:00**
Apertura cancelli: **18:30**

Firenze – WWE Live Event

Nelson Mandela Forum – 7 giugno 2026
Inizio show: **17:00**
Apertura cancelli: **15:30**

Gli orari sono indicati nelle pagine informative degli eventi sui portali ufficiali di vendita dei biglietti e potrebbero comunque essere soggetti a eventuali aggiornamenti da parte degli organizzatori.

Intanto cresce l'attesa per il ritorno della WWE nel nostro Paese, che porterà cinque show tra Premium Live Event televisivi e Live Event del tour europeo.

È attivo il servizio di notizie **in tempo reale** tramite **Facebook** e **Telegram** di **Vivere Savona**.
Per Facebook **Clicca QUI** per trovare la pagina.
Per Telegram cerca il canale **@viveresavona** o **Clicca QUI**.

ARGOMENTI

sport, articolo, niccolò staccioli, clash in italy, wwe torino, wwe italia, wwe bologna, wwe roma, wwe firenze, wwe raw, wwe smackdown, raw torino, smackdown bologna

redazione@vivere.it

CASA DEL COSTUME
SCOPRI L'ESTATE!

Questo è un articolo pubblicato il 10-03-2026 alle 11:35 sul giornale del 10 marzo 2026 - 183 letture

SHORT LINK:
https://vivere.me/gB

Ritaglio stampa ad uso esclusivo del destinatario, non riproducibile.
095047

Commenti

vivere savona
IL QUOTIDIANO DELLA CITTÀ E DEL TERRITORIO

Leggi tutti...

vivere liguria
QUOTIDIANI ONLINE PER LA TUA CITTÀ

Leggi tutti...

vivere italia
QUOTIDIANI ONLINE PER LA TUA CITTÀ

Iran, pressing su Trump per chiudere la guerra: lo scenario

Dieta per il sonno, 5 cibi fanno dormire meglio

Qatar, allarme missili in tv durante... la Champions League

Petrolio oltre i 100 dollari, non è finita: ecco cosa può...

Leggi tutti...

Vivere Savona, supplemento di Vivere Marche, testata edita da Vivere SRL. Direttore editoriale **Giulia Mancinelli**, direttore responsabile **Michele Pinto**.Registrazione presso il tribunale di Ancona n° 9 del 29 Agosto 2017. Iscrizione ROC 30223.
Redazione: Via Mamiani 26 Senigallia AN Tel. 071.7921452.
Informativa sulla Privacy.
Pubblicità: Pubblicelli 342.9343829.
Accedi | Pagina generata in 0.04 secondi

Ritaglio stampa ad uso esclusivo del destinatario, non riproducibile.

095047

www.ecostampa.it

ARTICOLO

WWE Italia 2026: ecco i prezzi dei biglietti. Presale con difficoltà tecniche

11.03.2026 - h 11:39 1' di lettura 61

di **Niccolò Staccioli**
redazione@vivere.it

Partenza non semplicissima per la prima fase di prevendita dei biglietti della WWE in Italia 2026. Nella mattinata di mercoledì 11 marzo diversi fan hanno segnalato difficoltà nell'accesso alla presale attraverso i portali di LiveNation e Ticketmaster, tra pagine che non si caricano e procedure che sembrano bloccarsi durante il passaggio tra le due piattaforme.
Nonostante i problemi tecnici iniziali, dalle pagine degli eventi sono comunque emersi **i prezzi dei biglietti** per gli show che la WWE porterà nel nostro Paese tra fine maggio e inizio giugno.

Ecco le fasce di prezzo indicate per ciascun evento.

Torino – Clash in Italy

Inalpi Arena – 31 maggio 2026
Biglietti da **92,00 euro** fino a **2.443,75 euro**, commissioni escluse.

Torino – Monday Night Raw

Inalpi Arena – 1 giugno 2026
Prezzi da **80,50 euro** fino a **1.725,00 euro**, commissioni escluse.

Ritaglio stampa ad uso esclusivo del destinatario, non riproducibile.
095047

Bologna – Friday Night SmackDown

Unipol Arena – 5 giugno 2026
Biglietti da **109,25 euro** fino a **1.581,25 euro**, commissioni escluse.

Roma – WWE European Summer Tour

Palazzo dello Sport – 6 giugno 2026
Prezzi da **69,00 euro** fino a **718,75 euro**, commissioni escluse.

Firenze – WWE European Summer Tour

Nelson Mandela Forum – 7 giugno 2026
Biglietti da **80,50 euro** fino a **718,75 euro**, commissioni escluse.

I prezzi più alti riguardano le esperienze premium e i pacchetti VIP, che includono posti nelle prime file e contenuti esclusivi per i fan.

Nel frattempo l'attenzione resta alta per le prossime fasi di vendita: **giovedì 12 marzo è prevista un'ulteriore finestra di prevendita tramite LiveNation, prima dell'apertura della vendita generale dei biglietti di venerdì 13 marzo.**

Qui invece gli orari degli show e di apertura dei cancelli.

È attivo il servizio di notizie **in tempo reale** di Vivere Senigallia.
Per WhatsApp iscriviti al nostro canale.
Per Telegram cerca il canale **@vivereseniga**llia o clicca su t.me/vivereseniga**llia**.
Per Messenger clicca https://www.messenger.com/channel/vivereseniga**llia**. Per Signal clicca qui. Per Viber clicca qui.

Iscriviti alla nostra newsletter.

ARGOMENTI

sport, articolo, niccolò staccioli, clash in italy, wwe torino, raw, smackdown, wwe italia, wwe bologna, wwe roma, wwe firenze, biglietti wwe

Questo è un articolo pubblicato il 11-03-2026 alle 11:39 sul giornale del 11 marzo 2026 - 61 letture

SHORT LINK:
https://vivere.me/gB

Ritaglio stampa ad uso esclusivo del destinatario, non riproducibile.
095047

SOCIAL CATEGORIE NETWORK SERVIZI CONTATTI Cerca

vivere sicilia
QUOTIDIANI ONLINE PER LA TUA CIT

Top News Ultima Ora

Il prestito accessibile
Offerta riservata a dipendenti pubblici e statali*
€ 29.290,98 € 300 120 4,33 % 4,25 %

ARTICOLO

WWE Italia 2026: ecco i prezzi dei biglietti. Presale con difficoltà tecniche

11.03.2026 - h 11:39 1' di lettura 56

Partenza non semplicissima per la prima fase di prevendita dei biglietti della WWE in Italia 2026. Nella mattinata di mercoledì 11 marzo diversi fan hanno segnalato difficoltà nell'accesso alla presale attraverso i portali di LiveNation e Ticketmaster, tra pagine che non si caricano e procedure che sembrano bloccarsi durante il passaggio tra le due piattaforme.
Nonostante i problemi tecnici iniziali, dalle pagine degli eventi sono comunque emersi **i prezzi dei biglietti** per gli show che la WWE porterà nel nostro Paese tra fine maggio e inizio giugno.

Ecco le fasce di prezzo indicate per ciascun evento.

Torino – Clash in Italy

Inalpi Arena – 31 maggio 2026
Biglietti da **92,00 euro** fino a **2.443,75 euro**, commissioni escluse.

Torino – Monday Night Raw

Inalpi Arena – 1 giugno 2026
Prezzi da **80,50 euro** fino a **1.725,00 euro**, commissioni escluse.

Bologna – Friday Night SmackDown

Ritaglio stampa ad uso esclusivo del destinatario, non riproducibile.

095047

Unipol Arena – 5 giugno 2026
Biglietti da **109,25 euro** fino a **1.581,25 euro**, commissioni escluse.

Roma – WWE European Summer Tour

Palazzo dello Sport – 6 giugno 2026
Prezzi da **69,00 euro** fino a **718,75 euro**, commissioni escluse.

Firenze – WWE European Summer Tour

Nelson Mandela Forum – 7 giugno 2026
Biglietti da **80,50 euro** fino a **718,75 euro**, commissioni escluse.

I prezzi più alti riguardano le esperienze premium e i pacchetti VIP, che includono posti nelle prime file e contenuti esclusivi per i fan.

Nel frattempo l'attenzione resta alta per le prossime fasi di vendita: **giovedì 12 marzo è prevista un'ulteriore finestra di prevendita tramite LiveNation, prima dell'apertura della vendita generale dei biglietti di venerdì 13 marzo.**

Qui invece gli orari degli show e di apertura dei cancelli.

È attivo il servizio di notizie in tempo reale tramite Telegram di **VivereSicilia**
Per iscriversi gratuitamente al canale **Telegram** clicca qui o cerca **@viveresicilia**

ARGOMENTI sport, articolo, niccolò staccioli, clash in italy, wwe torino, raw, smackdown, wwe italia, wwe bologna, wwe roma, wwe firenze, biglietti wwe

redazione@vivere.it

Questo è un articolo pubblicato il 11-03-2026 alle 11:39 sul giornale del 11 marzo 2026 - 56 letture

SHORT LINK:
https://vivere.me/gB

CASA DEL COSTUME
SCOPRI L'ESTATE!

Commenti

Ritaglio stampa ad uso esclusivo del destinatario, non riproducibile.
095047

www.ecostampa.it

ARTICOLO

WWE Italia 2026: orari show e apertura cancelli di Clash in Italy, Raw, SmackDown e Live Event

10.03.2026 - h 11:35 1' di lettura 105

Emergono nuovi dettagli sull'arrivo della WWE in Italia nel 2026. Sui circuiti ufficiali di vendita dei biglietti sono infatti comparsi anche gli orari di inizio degli show e quelli di apertura dei cancelli per gli eventi che si terranno tra Torino, Bologna, Roma e Firenze.
Si tratta di informazioni particolarmente utili per i fan che stanno già organizzando viaggio e permanenza nelle città che ospiteranno gli spettacoli del **WWE European Summer Tour**.

Ecco gli orari indicati per gli eventi italiani.

Torino – Clash in Italy

Inalpi Arena – 31 maggio 2026
Inizio show: **19:30**
Apertura cancelli: **18:00**

Torino – Monday Night Raw

Inalpi Arena – 1 giugno 2026
Inizio show: **19:30**
Apertura cancelli: **18:00**

Bologna – Friday Night SmackDown

Ritaglio stampa ad uso esclusivo del destinatario, non riproducibile.
095047

www.ecostampa.it

Unipol Arena – 5 giugno 2026
Inizio show: **19:30**
Apertura cancelli: **18:00**

Roma – WWE Live Event

Palazzo dello Sport – 6 giugno 2026
Inizio show: **20:00**
Apertura cancelli: **18:30**

Firenze – WWE Live Event

Nelson Mandela Forum – 7 giugno 2026
Inizio show: **17:00**
Apertura cancelli: **15:30**

Gli orari sono indicati nelle pagine informative degli eventi sui portali ufficiali di vendita dei biglietti e potrebbero comunque essere soggetti a eventuali aggiornamenti da parte degli organizzatori.

Intanto cresce l'attesa per il ritorno della WWE nel nostro Paese, che porterà cinque show tra Premium Live Event televisivi e Live Event del tour europeo.

ARGOMENTI

sport, articolo, niccolò staccioli, clash in italy, wwe torino, wwe italia, wwe bologna, wwe roma, wwe firenze, wwe raw, wwe smackdown, raw torino, smackdown bologna

redazione@vivere.it

Questo è un articolo pubblicato il 10-03-2026 alle 11:35 sul giornale del 10 marzo 2026 - 105 letture

SHORT LINK:
https://vivere.me/gB

Commenti

Please enable JavaScript to view the comments powered by Disqus.

vivere siena
IL QUOTIDIANO DELLA CITTÀ E DEL TERRITORIO
Leggi tutti...

vivere toscana
QUOTIDIANI ONLINE PER LA TUA CITTÀ
Leggi tutti...

vivere italia
QUOTIDIANI ONLINE PER LA TUA CITTÀ

Ritaglio stampa ad uso esclusivo del destinatario, non riproducibile.

095047

CASA DEL COSTUME
SCOPRI L'ESTATE!

ARTICOLO

WWE Italia 2026: orari show e apertura cancelli di Clash in Italy, Raw, SmackDown e Live Event

10.03.2026 - h 11:35 1' di lettura 153

Emergono nuovi dettagli sull'arrivo della WWE in Italia nel 2026. Sui circuiti ufficiali di vendita dei biglietti sono infatti comparsi anche gli orari di inizio degli show e quelli di apertura dei cancelli per gli eventi che si terranno tra Torino, Bologna, Roma e Firenze.
Si tratta di informazioni particolarmente utili per i fan che stanno già organizzando viaggio e permanenza nelle città che ospiteranno gli spettacoli del **WWE European Summer Tour**.

Ecco gli orari indicati per gli eventi italiani.

Torino – Clash in Italy

Inalpi Arena – 31 maggio 2026
Inizio show: **19:30**
Apertura cancelli: **18:00**

Torino – Monday Night Raw

Inalpi Arena – 1 giugno 2026
Inizio show: **19:30**
Apertura cancelli: **18:00**

Bologna – Friday Night SmackDown

Ritaglio stampa ad uso esclusivo del destinatario, non riproducibile.

095047

Unipol Arena – 5 giugno 2026
Inizio show: **19:30**
Apertura cancelli: **18:00**

Roma – WWE Live Event

Palazzo dello Sport – 6 giugno 2026
Inizio show: **20:00**
Apertura cancelli: **18:30**

Firenze – WWE Live Event

Nelson Mandela Forum – 7 giugno 2026
Inizio show: **17:00**
Apertura cancelli: **15:30**

Gli orari sono indicati nelle pagine informative degli eventi sui portali ufficiali di vendita dei biglietti e potrebbero comunque essere soggetti a eventuali aggiornamenti da parte degli organizzatori.

Intanto cresce l'attesa per il ritorno della WWE nel nostro Paese, che porterà cinque show tra Premium Live Event televisivi e Live Event del tour europeo.

È attivo il servizio di notizie in tempo reale tramite Telegram di **VivereSiracusa**
Per iscriversi gratuitamente al canale **Telegram** clicca qui o cerca **@viveresiracusa**
Seguici anche sui nostri canali social, Facebook e Twitter:
Facebook: facebook.com/viveresiracusa.it/
Twitter: twitter.com/VivereSiracusa

ARGOMENTI

sport, articolo, niccolò staccioli, clash in italy, wwe torino, wwe italia, wwe bologna, wwe roma, wwe firenze, wwe raw, wwe smackdown, raw torino, smackdown bologna

redazione@vivere.it

Questo è un articolo pubblicato il 10-03-2026 alle 11:35 sul giornale del 10 marzo 2026 - 153 letture

SHORT LINK:
https://vivere.me/gB

Ritaglio stampa ad uso esclusivo del destinatario, non riproducibile.
095047

Commenti

vivere siracusa
IL QUOTIDIANO DELLA CITTÀ E DEL TERRITORIO

Leggi tutti...

vivere sicilia
QUOTIDIANI ONLINE PER LA TUA CITTÀ

Leggi tutti...

vivere italia
QUOTIDIANI ONLINE PER LA TUA CITTÀ

Leggi tutti...

Vivere Siracusa, supplemento di Vivere Marche, testata edita da Vivere SRL. Direttore editoriale **Giulia Mancinelli**, direttore responsabile **Michele Pinto**.Registrazione presso il tribunale di Ancona n° 9 del 29 Agosto 2017. Iscrizione ROC 30223.
Redazione: Via Mamiani 26 Senigallia AN Tel. 071.7921452.
Informativa sulla Privacy.
Pubblicità: Pubblicelli 342.9343829.
Accedi | Pagina generata in 0.02 secondi

Ritaglio stampa ad uso esclusivo del destinatario, non riproducibile.
095047

Corsopolis.it
Agenzia per la formazione
Corsi di Laurea, Corsi di lingua
Formazione obbligatoria aziende
info@corsopolis.it

ARTICOLO

WWE Italia 2026: orari show e apertura cancelli di Clash in Italy, Raw, SmackDown e Live Event

10.03.2026 - h 11:35 1' di lettura 105

Emergono nuovi dettagli sull'arrivo della WWE in Italia nel 2026. Sui circuiti ufficiali di vendita dei biglietti sono infatti comparsi anche gli orari di inizio degli show e quelli di apertura dei cancelli per gli eventi che si terranno tra Torino, Bologna, Roma e Firenze.
Si tratta di informazioni particolarmente utili per i fan che stanno già organizzando viaggio e permanenza nelle città che ospiteranno gli spettacoli del **WWE European Summer Tour**.

Ecco gli orari indicati per gli eventi italiani.

Torino – Clash in Italy

Inalpi Arena – 31 maggio 2026
Inizio show: **19:30**
Apertura cancelli: **18:00**

Torino – Monday Night Raw

Inalpi Arena – 1 giugno 2026
Inizio show: **19:30**
Apertura cancelli: **18:00**

Bologna – Friday Night SmackDown

Ritaglio stampa ad uso esclusivo del destinatario, non riproducibile.

095047

Unipol Arena – 5 giugno 2026
Inizio show: **19:30**
Apertura cancelli: **18:00**

Roma – WWE Live Event

Palazzo dello Sport – 6 giugno 2026
Inizio show: **20:00**
Apertura cancelli: **18:30**

Firenze – WWE Live Event

Nelson Mandela Forum – 7 giugno 2026
Inizio show: **17:00**
Apertura cancelli: **15:30**

Gli orari sono indicati nelle pagine informative degli eventi sui portali ufficiali di vendita dei biglietti e potrebbero comunque essere soggetti a eventuali aggiornamenti da parte degli organizzatori.

Intanto cresce l'attesa per il ritorno della WWE nel nostro Paese, che porterà cinque show tra Premium Live Event televisivi e Live Event del tour europeo.

ARGOMENTI

sport, articolo, niccolò staccioli, clash in italy, wwe torino, wwe italia, wwe bologna, wwe roma, wwe firenze, wwe raw, wwe smackdown, raw torino, smackdown bologna

redazione@vivere.it

Questo è un articolo pubblicato il 10-03-2026 alle 11:35 sul giornale del 10 marzo 2026 - 105 letture

SHORT LINK:
https://vivere.me/gB

CASA DEL COSTUME
SCOPRI L'ESTATE!

Commenti

Ritaglio stampa ad uso esclusivo del destinatario, non riproducibile.
095047

ARTICOLO

WWE Italia 2026: orari show e apertura cancelli di Clash in Italy, Raw, SmackDown e Live Event

10.03.2026 - h 11:35

1' di lettura 105

Emergono nuovi dettagli sull'arrivo della WWE in Italia nel 2026. Sui circuiti ufficiali di vendita dei biglietti sono infatti comparsi anche gli orari di inizio degli show e quelli di apertura dei cancelli per gli eventi che si terranno tra Torino, Bologna, Roma e Firenze.
Si tratta di informazioni particolarmente utili per i fan che stanno già organizzando viaggio e permanenza nelle città che ospiteranno gli spettacoli del **WWE European Summer Tour**.

Ecco gli orari indicati per gli eventi italiani.

Torino – Clash in Italy

Inalpi Arena – 31 maggio 2026
Inizio show: **19:30**
Apertura cancelli: **18:00**

Torino – Monday Night Raw

Inalpi Arena – 1 giugno 2026
Inizio show: **19:30**
Apertura cancelli: **18:00**

Bologna – Friday Night SmackDown

Ritaglio stampa ad uso esclusivo del destinatario, non riproducibile.

095047

Unipol Arena – 5 giugno 2026
Inizio show: **19:30**
Apertura cancelli: **18:00**

Roma – WWE Live Event

Palazzo dello Sport – 6 giugno 2026
Inizio show: **20:00**
Apertura cancelli: **18:30**

Firenze – WWE Live Event

Nelson Mandela Forum – 7 giugno 2026
Inizio show: **17:00**
Apertura cancelli: **15:30**

Gli orari sono indicati nelle pagine informative degli eventi sui portali ufficiali di vendita dei biglietti e potrebbero comunque essere soggetti a eventuali aggiornamenti da parte degli organizzatori.

Intanto cresce l'attesa per il ritorno della WWE nel nostro Paese, che porterà cinque show tra Premium Live Event televisivi e Live Event del tour europeo.

Notizie in tempo reale anche su:
Facebook | Telegram | WhatsApp | X | LinkedIn | Mastodon
Clicca e iscriviti!

QUI per iscriverti alla nostra newsletter.

ARGOMENTI

sport, articolo, niccolò staccioli, clash in italy, wwe torino, wwe italia, wwe bologna, wwe roma, wwe firenze, wwe raw, wwe smackdown, raw torino, smackdown bologna

redazione@vivere.it

CASA DEL COSTUME
SCOPRI L'ESTATE!

Questo è un articolo pubblicato il 10-03-2026 alle 11:35 sul giornale del 10 marzo 2026 - 105 letture

SHORT LINK:
https://vivere.me/gB

Commenti

Ritaglio stampa ad uso esclusivo del destinatario, non riproducibile.
095047

ARTICOLO

WWE Italia 2026: orari show e apertura cancelli di Clash in Italy, Raw, SmackDown e Live Event

10.03.2026 - h 11:35

1' di lettura 105

Emergono nuovi dettagli sull'arrivo della WWE in Italia nel 2026. Sui circuiti ufficiali di vendita dei biglietti sono infatti comparsi anche gli orari di inizio degli show e quelli di apertura dei cancelli per gli eventi che si terranno tra Torino, Bologna, Roma e Firenze.
Si tratta di informazioni particolarmente utili per i fan che stanno già organizzando viaggio e permanenza nelle città che ospiteranno gli spettacoli del **WWE European Summer Tour**.

Ecco gli orari indicati per gli eventi italiani.

Torino – Clash in Italy

Inalpi Arena – 31 maggio 2026
Inizio show: **19:30**
Apertura cancelli: **18:00**

Torino – Monday Night Raw

Inalpi Arena – 1 giugno 2026
Inizio show: **19:30**
Apertura cancelli: **18:00**

Bologna – Friday Night SmackDown

Ritaglio stampa ad uso esclusivo del destinatario, non riproducibile.

095047

Unipol Arena – 5 giugno 2026
Inizio show: **19:30**
Apertura cancelli: **18:00**

Roma – WWE Live Event

Palazzo dello Sport – 6 giugno 2026
Inizio show: **20:00**
Apertura cancelli: **18:30**

Firenze – WWE Live Event

Nelson Mandela Forum – 7 giugno 2026
Inizio show: **17:00**
Apertura cancelli: **15:30**

Gli orari sono indicati nelle pagine informative degli eventi sui portali ufficiali di vendita dei biglietti e potrebbero comunque essere soggetti a eventuali aggiornamenti da parte degli organizzatori.

Intanto cresce l'attesa per il ritorno della WWE nel nostro Paese, che porterà cinque show tra Premium Live Event televisivi e Live Event del tour europeo.

ARGOMENTI

sport, articolo, niccolò staccioli, clash in italy, wwe torino, wwe italia, wwe bologna, wwe roma, wwe firenze, wwe raw, wwe smackdown, raw torino, smackdown bologna

redazione@vivere.it

CASA DEL COSTUME
SCOPRI L'ESTATE!

Questo è un articolo pubblicato il 10-03-2026 alle 11:35 sul giornale del 10 marzo 2026 - 105 letture

SHORT LINK:
https://vivere.me/gB

Commenti

Ritaglio stampa ad uso esclusivo del destinatario, non riproducibile.
095047

SOCIAL CATEGORIE NETWORK SERVIZI CONTATTI Cerca

vivere taranto
IL QUOTIDIANO DELLA CITTÀ E DEL TERRITOR

Diventa Editore del quotidiano Vivere Srl della tua città! NEWS

Top News Ultima Ora

ARTICOLO

WWE Italia 2026: ecco i prezzi dei biglietti. Presale con difficoltà tecniche

11.03.2026 - h 11:39 1' di lettura 48

Partenza non semplicissima per la prima fase di prevendita dei biglietti della WWE in Italia 2026. Nella mattinata di mercoledì 11 marzo diversi fan hanno segnalato difficoltà nell'accesso alla presale attraverso i portali di LiveNation e Ticketmaster, tra pagine che non si caricano e procedure che sembrano bloccarsi durante il passaggio tra le due piattaforme.
Nonostante i problemi tecnici iniziali, dalle pagine degli eventi sono comunque emersi **i prezzi dei biglietti** per gli show che la WWE porterà nel nostro Paese tra fine maggio e inizio giugno.

Ecco le fasce di prezzo indicate per ciascun evento.

Torino – Clash in Italy

Inalpi Arena – 31 maggio 2026
Biglietti da **92,00 euro** fino a **2.443,75 euro**, commissioni escluse.

Torino – Monday Night Raw

Inalpi Arena – 1 giugno 2026
Prezzi da **80,50 euro** fino a **1.725,00 euro**, commissioni escluse.

Bologna – Friday Night SmackDown

Ritaglio stampa ad uso esclusivo del destinatario, non riproducibile.

095047

Unipol Arena – 5 giugno 2026
Biglietti da **109,25 euro** fino a **1.581,25 euro**, commissioni escluse.

Roma – WWE European Summer Tour

Palazzo dello Sport – 6 giugno 2026
Prezzi da **69,00 euro** fino a **718,75 euro**, commissioni escluse.

Firenze – WWE European Summer Tour

Nelson Mandela Forum – 7 giugno 2026
Biglietti da **80,50 euro** fino a **718,75 euro**, commissioni escluse.

I prezzi più alti riguardano le esperienze premium e i pacchetti VIP, che includono posti nelle prime file e contenuti esclusivi per i fan.

Nel frattempo l'attenzione resta alta per le prossime fasi di vendita: **giovedì 12 marzo è prevista un'ulteriore finestra di prevendita tramite LiveNation, prima dell'apertura della vendita generale dei biglietti di venerdì 13 marzo.**

Qui invece gli orari degli show e di apertura dei cancelli.

ARGOMENTI sport, articolo, niccolò staccioli, clash in italy, wwe torino, raw, smackdown, wwe italia, wwe bologna, wwe roma, wwe firenze, biglietti wwe

redazione@vivere.it

CASA DEL COSTUME
SCOPRI L'ESTATE!

Questo è un articolo pubblicato il 11-03-2026 alle 11:39 sul giornale del 11 marzo 2026 - 48 letture

SHORT LINK:
https://vivere.me/gB

Commenti

Ritaglio stampa ad uso esclusivo del destinatario, non riproducibile.
095047

SOCIAL CATEGORIE NETWORK SERVIZI CONTATTI
Cerca

vivere taranto
IL QUOTIDIANO DELLA CITTÀ E DEL TERRITOR

CASA DEL COSTUME
SCOPRI L'ESTATE!

Top News Ultima Ora

SEI IN > VIVERE TARANTO > **SPORT**

ARTICOLO

WWE Italia 2026: orari show e apertura cancelli di Clash in Italy, Raw, SmackDown e Live Event

10.03.2026 - h 11:35 1' di lettura 168

Emergono nuovi dettagli sull'arrivo della WWE in Italia nel 2026. Sui circuiti ufficiali di vendita dei biglietti sono infatti comparsi anche gli orari di inizio degli show e quelli di apertura dei cancelli per gli eventi che si terranno tra Torino, Bologna, Roma e Firenze.
Si tratta di informazioni particolarmente utili per i fan che stanno già organizzando viaggio e permanenza nelle città che ospiteranno gli spettacoli del **WWE European Summer Tour**.

Ecco gli orari indicati per gli eventi italiani.

Torino – Clash in Italy

Inalpi Arena – 31 maggio 2026
Inizio show: **19:30**
Apertura cancelli: **18:00**

Torino – Monday Night Raw

Inalpi Arena – 1 giugno 2026
Inizio show: **19:30**
Apertura cancelli: **18:00**

Bologna – Friday Night SmackDown

Ritaglio stampa ad uso esclusivo del destinatario, non riproducibile.

095047

Unipol Arena – 5 giugno 2026
Inizio show: **19:30**
Apertura cancelli: **18:00**

Roma – WWE Live Event

Palazzo dello Sport – 6 giugno 2026
Inizio show: **20:00**
Apertura cancelli: **18:30**

Firenze – WWE Live Event

Nelson Mandela Forum – 7 giugno 2026
Inizio show: **17:00**
Apertura cancelli: **15:30**

Gli orari sono indicati nelle pagine informative degli eventi sui portali ufficiali di vendita dei biglietti e potrebbero comunque essere soggetti a eventuali aggiornamenti da parte degli organizzatori.

Intanto cresce l'attesa per il ritorno della WWE nel nostro Paese, che porterà cinque show tra Premium Live Event televisivi e Live Event del tour europeo.

ARGOMENTI

sport, articolo, niccolò staccioli, clash in italy, wwe torino, wwe italia, wwe bologna, wwe roma, wwe firenze, wwe raw, wwe smackdown, raw torino, smackdown bologna

redazione@vivere.it

Questo è un articolo pubblicato il 10-03-2026 alle 11:35 sul giornale del 10 marzo 2026 - 168 letture

SHORT LINK:
https://vivere.me/gB

Commenti

Ritaglio stampa ad uso esclusivo del destinatario, non riproducibile.
095047

CASA DEL COSTUME
SCOPRI L'ESTATE!

ARTICOLO

WWE Italia 2026: orari show e apertura cancelli di Clash in Italy, Raw, SmackDown e Live Event

10.03.2026 - h 11:35 1' di lettura 105

Emergono nuovi dettagli sull'arrivo della WWE in Italia nel 2026. Sui circuiti ufficiali di vendita dei biglietti sono infatti comparsi anche gli orari di inizio degli show e quelli di apertura dei cancelli per gli eventi che si terranno tra Torino, Bologna, Roma e Firenze.
Si tratta di informazioni particolarmente utili per i fan che stanno già organizzando viaggio e permanenza nelle città che ospiteranno gli spettacoli del **WWE European Summer Tour**.

Ecco gli orari indicati per gli eventi italiani.

Torino – Clash in Italy

Inalpi Arena – 31 maggio 2026
Inizio show: **19:30**
Apertura cancelli: **18:00**

Torino – Monday Night Raw

Inalpi Arena – 1 giugno 2026
Inizio show: **19:30**
Apertura cancelli: **18:00**

Bologna – Friday Night SmackDown

Ritaglio stampa ad uso esclusivo del destinatario, non riproducibile.

095047

Unipol Arena – 5 giugno 2026
Inizio show: **19:30**
Apertura cancelli: **18:00**

Roma – WWE Live Event

Palazzo dello Sport – 6 giugno 2026
Inizio show: **20:00**
Apertura cancelli: **18:30**

Firenze – WWE Live Event

Nelson Mandela Forum – 7 giugno 2026
Inizio show: **17:00**
Apertura cancelli: **15:30**

Gli orari sono indicati nelle pagine informative degli eventi sui portali ufficiali di vendita dei biglietti e potrebbero comunque essere soggetti a eventuali aggiornamenti da parte degli organizzatori.

Intanto cresce l'attesa per il ritorno della WWE nel nostro Paese, che porterà cinque show tra Premium Live Event televisivi e Live Event del tour europeo.

È attivo il servizio di notizie **in tempo reale** tramite Telegram di Vivere Termoli.
Cerca il canale **@vivereTermoli** o clicca su t.me/viveretermoli.
Seguici su Facebook

ARGOMENTI

sport, articolo, niccolò staccioli, clash in italy, wwe torino, wwe italia, wwe bologna, wwe roma, wwe firenze, wwe raw, wwe smackdown, raw torino, smackdown bologna

redazione@vivere.it

Questo è un articolo pubblicato il 10-03-2026 alle 11:35 sul giornale del 10 marzo 2026 - 105 letture

SHORT LINK:
https://vivere.me/gB

Ritaglio stampa ad uso esclusivo del destinatario, non riproducibile.
095047

ARTICOLO

WWE Italia 2026: orari show e apertura cancelli di Clash in Italy, Raw, SmackDown e Live Event

10.03.2026 - h 11:35 1' di lettura 105

Emergono nuovi dettagli sull'arrivo della WWE in Italia nel 2026. Sui circuiti ufficiali di vendita dei biglietti sono infatti comparsi anche gli orari di inizio degli show e quelli di apertura dei cancelli per gli eventi che si terranno tra Torino, Bologna, Roma e Firenze.
Si tratta di informazioni particolarmente utili per i fan che stanno già organizzando viaggio e permanenza nelle città che ospiteranno gli spettacoli del **WWE European Summer Tour**.

Ecco gli orari indicati per gli eventi italiani.

Torino – Clash in Italy

Inalpi Arena – 31 maggio 2026
Inizio show: **19:30**
Apertura cancelli: **18:00**

Torino – Monday Night Raw

Inalpi Arena – 1 giugno 2026
Inizio show: **19:30**
Apertura cancelli: **18:00**

Bologna – Friday Night SmackDown

Ritaglio stampa ad uso esclusivo del destinatario, non riproducibile.

095047

Unipol Arena – 5 giugno 2026
Inizio show: **19:30**
Apertura cancelli: **18:00**

Roma – WWE Live Event

Palazzo dello Sport – 6 giugno 2026
Inizio show: **20:00**
Apertura cancelli: **18:30**

Firenze – WWE Live Event

Nelson Mandela Forum – 7 giugno 2026
Inizio show: **17:00**
Apertura cancelli: **15:30**

Gli orari sono indicati nelle pagine informative degli eventi sui portali ufficiali di vendita dei biglietti e potrebbero comunque essere soggetti a eventuali aggiornamenti da parte degli organizzatori.

Intanto cresce l'attesa per il ritorno della WWE nel nostro Paese, che porterà cinque show tra Premium Live Event televisivi e Live Event del tour europeo.

Notizie in tempo reale anche su:
Facebook | Telegram | WhatsApp | X | LinkedIn | Mastodon
Clicca e iscriviti!

QUI per iscriverti alla nostra newsletter.

ARGOMENTI

sport, articolo, niccolò staccioli, clash in italy, wwe torino, wwe italia, wwe bologna, wwe roma, wwe firenze, wwe raw, wwe smackdown, raw torino, smackdown bologna

---

redazione@vivere.it

Questo è un articolo pubblicato il 10-03-2026 alle 11:35 sul giornale del 10 marzo 2026 - 105 letture

SHORT LINK:
https://vivere.me/gB

Commenti

Ritaglio stampa ad uso esclusivo del destinatario, non riproducibile.
095047

CASA DEL COSTUME
SCOPRI L'ESTATE!

WWE Torino 2026, i prezzi ufficiali dei biglietti. Presale tra problemi tecnici

1' di lettura

Vivere Piemonte 11/03/2026 - Partenza non semplicissima per la prima fase di prevendita dei biglietti della WWE in Italia 2026. Nella mattinata di mercoledì 11 marzo diversi fan hanno segnalato difficoltà nell'accesso alla presale attraverso i portali di LiveNation e Ticketmaster, tra pagine che non si caricano e procedure che sembrano bloccarsi durante il passaggio tra le due piattaforme.

Nonostante i problemi tecnici iniziali, dalle pagine degli eventi sono comunque emersi **i prezzi dei biglietti** per gli show che la WWE porterà nel nostro Paese tra fine maggio e inizio giugno.

Ecco le fasce di prezzo indicate per ciascun evento.

Torino – Clash in Italy

Inalpi Arena – 31 maggio 2026
Biglietti da **92,00 euro** fino a **2.443,75 euro**, commissioni escluse.

Torino – Monday Night Raw

Inalpi Arena – 1 giugno 2026
Prezzi da **80,50 euro** fino a **1.725,00 euro**, commissioni escluse.

Bologna – Friday Night SmackDown

Unipol Arena – 5 giugno 2026
Biglietti da **109,25 euro** fino a **1.581,25 euro**, commissioni escluse.

Roma – WWE European Summer Tour

Palazzo dello Sport – 6 giugno 2026
Prezzi da **69,00 euro** fino a **718,75 euro**, commissioni escluse.

Firenze – WWE European Summer Tour

Nelson Mandela Forum – 7 giugno 2026
Biglietti da **80,50 euro** fino a **718,75 euro**, commissioni escluse.

I prezzi più alti riguardano le esperienze premium e i pacchetti VIP, che includono posti

IL GIORNALE DI DOMANI

vivere piemonte
QUOTIDIANI ONLINE PER LA TUA CITTÀ

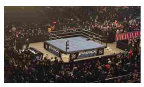
WWE Torino 2026, i prezzi ufficiali dei biglietti. Presale tra problemi tecnici

Maltempo aprile 2025, dal Governo altri 45 milioni per il Piemonte

Sanità, Riboldi: "Operativa entro il 2026 gran parte di case e ospedali di comunità"

Borgate montane, boom di richieste per il bando infrastrutture della Regione

Omegna: ragazzo elude controllo mattutino e viene fermato nel pomeriggio

WWE Torino 2026: ecco gli orari di inizio di Clash in Italy, Raw e l'apertura dei cancelli

vivere italia
QUOTIDIANI ONLINE PER LA TUA CITTÀ

WWE Italia 2026: ecco i prezzi dei biglietti. Presale con difficoltà tecniche

Referendum, l''avvertimento' di Gratteri al Foglio: "Dopo il voto con voi faremo i conti"

Ritaglio stampa ad uso esclusivo del destinatario, non riproducibile.

095047

nelle prime file e contenuti esclusivi per i fan.

Nel frattempo l'attenzione resta alta per le prossime fasi di vendita: **giovedì 12 marzo è prevista un'ulteriore finestra di prevendita tramite LiveNation, prima dell'apertura della vendita generale dei biglietti di venerdì 13 marzo.**

Qui invece gli orari degli show e di apertura dei cancelli.

di **Niccolò Staccioli**
redazione@vivere.it

Questo è un articolo pubblicato il 11-03-2026 alle 11:39 sul giornale del 11 marzo 2026 - 4 letture

In questo articolo si parla di sport, articolo, niccolò staccioli, clash in italy, wwe torino, raw, smackdown, wwe italia, wwe bologna, wwe roma, wwe firenze, biglietti wwe

Questo articolo è stato pubblicato originariamente qui: gBor-8

L'indirizzo breve è https://vivere.me/gBor-8

Commenti

Maltempo aprile 2025, dal Governo altri 45 milioni per il Piemonte
WWE Torino 2026, i prezzi ufficiali dei biglietti. Presale tra problemi tecnici

Sinner, lite con pubblico a Indian Wells: "Potete smettere di parlare?"
Petrolio oltre i 100 dollari, non è finita: ecco cosa può accadere con escalation in Medio Oriente
Champions League, oggi Psg-Chelsea: orario, probabili formazioni e dove vederla (anche in chiaro)
Dieta per il sonno, 5 cibi fanno dormire meglio
Qatar, allarme missili in tv durante... la Champions League
» altri articoli...

Carburanti, prezzi oggi: diesel oltre i 2 euro/litro, benzina sfonda quota 1,8

Ulixes Sgr e Lumen Ventures lanciano 'Lumen II', fondo dedicato a insurtech, fintech e digital health

I 3 Articoli più letti della settimana

- WWE Torino 2026: ecco quanto costano i pacchetti VIP per Clash in Italy e Raw - (43 Letture)
- Poste Italiane, aperte le selezioni per consulenti finanziari - (42 Letture)
- Bosconero, torna la tradizionale serata di cabaret dedicata alle donne - (35 Letture)

Ritaglio stampa ad uso esclusivo del destinatario, non riproducibile.

095047

WWE Firenze 2026, i prezzi ufficiali dei biglietti. Presale tra problemi tecnici

1' di lettura 11/03/2026 - Partenza non semplicissima per la prima fase di prevendita dei biglietti della WWE in Italia 2026. Nella mattinata di mercoledì 11 marzo diversi fan hanno segnalato difficoltà nell'accesso alla presale attraverso i portali di LiveNation e Ticketmaster, tra pagine che non si caricano e procedure che sembrano bloccarsi durante il passaggio tra le due piattaforme.

Nonostante i problemi tecnici iniziali, dalle pagine degli eventi sono comunque emersi **i prezzi dei biglietti** per gli show che la WWE porterà nel nostro Paese tra fine maggio e inizio giugno.

Ecco le fasce di prezzo indicate per ciascun evento.

Torino – Clash in Italy

Inalpi Arena – 31 maggio 2026
Biglietti da **92,00 euro** fino a **2.443,75 euro**, commissioni escluse.

Torino – Monday Night Raw

Inalpi Arena – 1 giugno 2026
Prezzi da **80,50 euro** fino a **1.725,00 euro**, commissioni escluse.

Bologna – Friday Night SmackDown

Unipol Arena – 5 giugno 2026
Biglietti da **109,25 euro** fino a **1.581,25 euro**, commissioni escluse.

Roma – WWE European Summer Tour

Palazzo dello Sport – 6 giugno 2026
Prezzi da **69,00 euro** fino a **718,75 euro**, commissioni escluse.

Firenze – WWE European Summer Tour

Nelson Mandela Forum – 7 giugno 2026
Biglietti da **80,50 euro** fino a **718,75 euro**, commissioni escluse.

I prezzi più alti riguardano le esperienze premium e i pacchetti VIP, che includono posti nelle prime file e contenuti esclusivi per i fan.

Nel frattempo l'attenzione resta alta per le prossime fasi di vendita: **giovedì 12 marzo**

IL GIORNALE DI DOMANI
vivere italia
QUOTIDIANI ONLINE PER LA TUA CITTÀ

Ulixes Sgr e Lumen Ventures lanciano 'Lumen II', fondo dedicato a insurtech, fintech e digital health

Perego di Cremnago: "Industria, sicurezza e innovazione ambiti inseparabili"

Champions League, oggi Real Madrid-Manchester City: orario, probabili formazioni e dove vederla

Stasera tutto è possibile, oggi 11 marzo: la seconda puntata a tema 'Step Duel'

I 3 Articoli più letti della settimana

- Lucca: Agguato mortale all'alba: dopo 11 anni torna libero l'uomo che crivellò di colpi il caporeparto - (50 Letture)
- Lucca: Blitz nei locali di Altopascio: lavoratrici in nero e gravi irregolarità, scattano chiusure e sanzioni per oltre 28mila euro - (39 Letture)
- Lucca: Paura: operaio cade da un'impalcatura, elisoccorso in azione - (27 Letture)

Ritaglio stampa ad uso esclusivo del destinatario, non riproducibile.
095047

è prevista un'ulteriore finestra di prevendita tramite LiveNation, prima dell'apertura della vendita generale dei biglietti di venerdì 13 marzo.

Qui invece gli orari degli show e di apertura dei cancelli.

di **Niccolò Staccioli**
redazione@vivere.it

Questo è un articolo pubblicato il 11-03-2026 alle 11:39 sul giornale del 11 marzo 2026 - 4 letture

In questo articolo si parla di sport, articolo, niccolò staccioli, clash in italy, wwe torino, raw, smackdown, wwe italia, wwe bologna, wwe roma, wwe firenze, biglietti wwe

L'indirizzo breve ? https://vivere.me/gBos

Commenti

CASA DEL COSTUME
SCOPRI L'ESTATE!

Lucca: Finanzieri intervengono per prestare soccorso durante un incidente e trovano una valigia carica di merce contraffatta.

Sinner, lite con pubblico a Indian Wells: "Potete smettere di parlare?"
Petrolio oltre i 100 dollari, non è finita: ecco cosa può accadere con escalation in Medio Oriente
Dieta per il sonno, 5 cibi fanno dormire meglio
Champions League, oggi Psg-Chelsea: orario, probabili formazioni e dove vederla (anche in chiaro)
Qatar, allarme missili in tv durante... la Champions League
» altri articoli...

Ritaglio stampa ad uso esclusivo del destinatario, non riproducibile.
095047

Vivere Toscana, supplemento di Vivere Marche, testata edita da Vivere SRL. Direttore editoriale **Giulia Mancinelli**, direttore responsabile **Michele Pinto**.Registrazione presso il tribunale di Ancona n° 9 del 29 Agosto 2017. Iscrizione ROC 30223.

ARTICOLO

WWE Italia 2026: orari show e apertura cancelli di Clash in Italy, Raw, SmackDown e Live Event

10.03.2026 - h 11:35

1' di lettura 105

Emergono nuovi dettagli sull'arrivo della WWE in Italia nel 2026. Sui circuiti ufficiali di vendita dei biglietti sono infatti comparsi anche gli orari di inizio degli show e quelli di apertura dei cancelli per gli eventi che si terranno tra Torino, Bologna, Roma e Firenze.
Si tratta di informazioni particolarmente utili per i fan che stanno già organizzando viaggio e permanenza nelle città che ospiteranno gli spettacoli del **WWE European Summer Tour**.

Ecco gli orari indicati per gli eventi italiani.

Torino – Clash in Italy

Inalpi Arena – 31 maggio 2026
Inizio show: **19:30**
Apertura cancelli: **18:00**

Torino – Monday Night Raw

Inalpi Arena – 1 giugno 2026
Inizio show: **19:30**
Apertura cancelli: **18:00**

Bologna – Friday Night SmackDown

Ritaglio stampa ad uso esclusivo del destinatario, non riproducibile.

095047

Unipol Arena – 5 giugno 2026
Inizio show: **19:30**
Apertura cancelli: **18:00**

Roma – WWE Live Event

Palazzo dello Sport – 6 giugno 2026
Inizio show: **20:00**
Apertura cancelli: **18:30**

Firenze – WWE Live Event

Nelson Mandela Forum – 7 giugno 2026
Inizio show: **17:00**
Apertura cancelli: **15:30**

Gli orari sono indicati nelle pagine informative degli eventi sui portali ufficiali di vendita dei biglietti e potrebbero comunque essere soggetti a eventuali aggiornamenti da parte degli organizzatori.

Intanto cresce l'attesa per il ritorno della WWE nel nostro Paese, che porterà cinque show tra Premium Live Event televisivi e Live Event del tour europeo.

ARGOMENTI

sport, articolo, niccolò staccioli, clash in italy, wwe torino, wwe italia, wwe bologna, wwe roma, wwe firenze, wwe raw, wwe smackdown, raw torino, smackdown bologna

redazione@vivere.it

Questo è un articolo pubblicato il 10-03-2026 alle 11:35 sul giornale del 10 marzo 2026 - 105 letture

SHORT LINK:
https://vivere.me/gB

Commenti

Please enable JavaScript to view the comments powered by Disqus.

vivere trani
IL QUOTIDIANO DELLA CITTÀ E DEL TERRITORIO
Leggi tutti...

vivere puglia
QUOTIDIANI ONLINE PER LA TUA CITTÀ
Leggi tutti...

vivere italia
QUOTIDIANI ONLINE PER LA TUA CITTÀ

Ritaglio stampa ad uso esclusivo del destinatario, non riproducibile.
095047

SOCIAL CATEGORIE NETWORK SERVIZI CONTATTI Cerca

vivere trapani
IL QUOTIDIANO DELLA CITTÀ E DEL TERRITORIO

Top News Ultima Ora

Diventa Editore del quotidiano Vivere Srl della tua città! NEWS

ARTICOLO

WWE Italia 2026: orari show e apertura cancelli di Clash in Italy, Raw, SmackDown e Live Event

10.03.2026 - h 11:35 1' di lettura 105

Emergono nuovi dettagli sull'arrivo della WWE in Italia nel 2026. Sui circuiti ufficiali di vendita dei biglietti sono infatti comparsi anche gli orari di inizio degli show e quelli di apertura dei cancelli per gli eventi che si terranno tra Torino, Bologna, Roma e Firenze.
Si tratta di informazioni particolarmente utili per i fan che stanno già organizzando viaggio e permanenza nelle città che ospiteranno gli spettacoli del **WWE European Summer Tour**.

Ecco gli orari indicati per gli eventi italiani.

Torino – Clash in Italy

Inalpi Arena – 31 maggio 2026
Inizio show: **19:30**
Apertura cancelli: **18:00**

Torino – Monday Night Raw

Inalpi Arena – 1 giugno 2026
Inizio show: **19:30**
Apertura cancelli: **18:00**

Bologna – Friday Night SmackDown

Ritaglio stampa ad uso esclusivo del destinatario, non riproducibile.

095047

Unipol Arena – 5 giugno 2026
Inizio show: **19:30**
Apertura cancelli: **18:00**

Roma – WWE Live Event

Palazzo dello Sport – 6 giugno 2026
Inizio show: **20:00**
Apertura cancelli: **18:30**

Firenze – WWE Live Event

Nelson Mandela Forum – 7 giugno 2026
Inizio show: **17:00**
Apertura cancelli: **15:30**

Gli orari sono indicati nelle pagine informative degli eventi sui portali ufficiali di vendita dei biglietti e potrebbero comunque essere soggetti a eventuali aggiornamenti da parte degli organizzatori.

Intanto cresce l'attesa per il ritorno della WWE nel nostro Paese, che porterà cinque show tra Premium Live Event televisivi e Live Event del tour europeo.

È attivo il servizio di notizie in tempo reale tramite Telegram di **VivereTrapani**
Per iscriversi gratuitamente al canale **Telegram** clicca qui o cerca **@viveretrapani**
Seguici anche sui nostri canali social, Facebook e Twitter:
Facebook: facebook.com/Vivere-Trapani
Twitter: twitter.com/VivereTrapani

ARGOMENTI

sport, articolo, niccolò staccioli, clash in italy, wwe torino, wwe italia, wwe bologna, wwe roma, wwe firenze, wwe raw, wwe smackdown, raw torino, smackdown bologna

redazione@vivere.it

CASA DEL COSTUME
SCOPRI L'ESTATE!

Questo è un articolo pubblicato il 10-03-2026 alle 11:35 sul giornale del 10 marzo 2026 - 105 letture

SHORT LINK:
https://vivere.me/gB

Ritaglio stampa ad uso esclusivo del destinatario, non riproducibile.
095047

ARTICOLO

WWE Italia 2026: orari show e apertura cancelli di Clash in Italy, Raw, SmackDown e Live Event

10.03.2026 - h 11:35 1' di lettura 181

Emergono nuovi dettagli sull'arrivo della WWE in Italia nel 2026. Sui circuiti ufficiali di vendita dei biglietti sono infatti comparsi anche gli orari di inizio degli show e quelli di apertura dei cancelli per gli eventi che si terranno tra Torino, Bologna, Roma e Firenze.
Si tratta di informazioni particolarmente utili per i fan che stanno già organizzando viaggio e permanenza nelle città che ospiteranno gli spettacoli del **WWE European Summer Tour**.

Ecco gli orari indicati per gli eventi italiani.

Torino – Clash in Italy

Inalpi Arena – 31 maggio 2026
Inizio show: **19:30**
Apertura cancelli: **18:00**

Torino – Monday Night Raw

Inalpi Arena – 1 giugno 2026
Inizio show: **19:30**
Apertura cancelli: **18:00**

Bologna – Friday Night SmackDown

Ritaglio stampa ad uso esclusivo del destinatario, non riproducibile.

095047

Unipol Arena – 5 giugno 2026
Inizio show: **19:30**
Apertura cancelli: **18:00**

Roma – WWE Live Event

Palazzo dello Sport – 6 giugno 2026
Inizio show: **20:00**
Apertura cancelli: **18:30**

Firenze – WWE Live Event

Nelson Mandela Forum – 7 giugno 2026
Inizio show: **17:00**
Apertura cancelli: **15:30**

Gli orari sono indicati nelle pagine informative degli eventi sui portali ufficiali di vendita dei biglietti e potrebbero comunque essere soggetti a eventuali aggiornamenti da parte degli organizzatori.

Intanto cresce l'attesa per il ritorno della WWE nel nostro Paese, che porterà cinque show tra Premium Live Event televisivi e Live Event del tour europeo.

È attivo il servizio di notizie **in tempo reale** tramite **Facebook** e **Telegram** di **Vivere Trento**.
Per Facebook **Clicca QUI** per trovare la pagina.
Per Telegram cerca il canale **@viveretrento** o **Clicca QUI**.

ARGOMENTI

sport, articolo, niccolò staccioli, clash in italy, wwe torino, wwe italia, wwe bologna, wwe roma, wwe firenze, wwe raw, wwe smackdown, raw torino, smackdown bologna

redazione@vivere.it

Questo è un articolo pubblicato il 10-03-2026 alle 11:35 sul giornale del 10 marzo 2026 - 181 letture

SHORT LINK:
https://vivere.me/gB

Commenti

Please enable JavaScript to view the comments powered by Disqus.

vivere trento
IL QUOTIDIANO DELLA CITTÀ E DEL TERRITORIO

vivere trentino alto adige
QUOTIDIANI ONLINE PER LA TUA CITTÀ

Ritaglio stampa ad uso esclusivo del destinatario, non riproducibile.
095047

SOCIAL CATEGORIE NETWORK SERVIZI CONTATTI
Cerca

vivere trieste
IL QUOTIDIANO DELLA CITTÀ E DEL TERRITORIO
Top News Ultima Ora

CASA DEL COSTUME
SCOPRI L'ESTATE!

ARTICOLO

WWE Italia 2026: orari show e apertura cancelli di Clash in Italy, Raw, SmackDown e Live Event

10.03.2026 - h 11:35 1' di lettura 105

Emergono nuovi dettagli sull'arrivo della WWE in Italia nel 2026. Sui circuiti ufficiali di vendita dei biglietti sono infatti comparsi anche gli orari di inizio degli show e quelli di apertura dei cancelli per gli eventi che si terranno tra Torino, Bologna, Roma e Firenze.
Si tratta di informazioni particolarmente utili per i fan che stanno già organizzando viaggio e permanenza nelle città che ospiteranno gli spettacoli del **WWE European Summer Tour**.

Ecco gli orari indicati per gli eventi italiani.

Torino – Clash in Italy

Inalpi Arena – 31 maggio 2026
Inizio show: **19:30**
Apertura cancelli: **18:00**

Torino – Monday Night Raw

Inalpi Arena – 1 giugno 2026
Inizio show: **19:30**
Apertura cancelli: **18:00**

Bologna – Friday Night SmackDown

Ritaglio stampa ad uso esclusivo del destinatario, non riproducibile.
095047

Unipol Arena – 5 giugno 2026
Inizio show: **19:30**
Apertura cancelli: **18:00**

Roma – WWE Live Event

Palazzo dello Sport – 6 giugno 2026
Inizio show: **20:00**
Apertura cancelli: **18:30**

Firenze – WWE Live Event

Nelson Mandela Forum – 7 giugno 2026
Inizio show: **17:00**
Apertura cancelli: **15:30**

Gli orari sono indicati nelle pagine informative degli eventi sui portali ufficiali di vendita dei biglietti e potrebbero comunque essere soggetti a eventuali aggiornamenti da parte degli organizzatori.

Intanto cresce l'attesa per il ritorno della WWE nel nostro Paese, che porterà cinque show tra Premium Live Event televisivi e Live Event del tour europeo.

È attivo il servizio di notizie **in tempo reale** tramite **Facebook** e **Telegram** di **Vivere Trieste**.
Per Facebook **Clicca QUI** per trovare la pagina.
Per Telegram cerca il canale **@viveretrieste** o **Clicca QUI**.

ARGOMENTI

sport, articolo, niccolò staccioli, clash in italy, wwe torino, wwe italia, wwe bologna, wwe roma, wwe firenze, wwe raw, wwe smackdown, raw torino, smackdown bologna

redazione@vivere.it

Questo è un articolo pubblicato il 10-03-2026 alle 11:35 sul giornale del 10 marzo 2026 - 105 letture

SHORT LINK:
https://vivere.me/gB

Ritaglio stampa ad uso esclusivo del destinatario, non riproducibile.
095047

Commenti

vivere trieste
IL QUOTIDIANO DELLA CITTÀ E DEL TERRITORIO
Leggi tutti...

vivere friuli venezia giulia
QUOTIDIANI ONLINE PER LA TUA CITTÀ
Leggi tutti...

vivere italia
QUOTIDIANI ONLINE PER LA TUA CITTÀ
Leggi tutti...

Vivere Trieste, supplemento di Vivere Marche, testata edita da Vivere SRL. Direttore editoriale **Giulia Mancinelli**, direttore responsabile **Michele Pinto**.Registrazione presso il tribunale di Ancona n° 9 del 29 Agosto 2017. Iscrizione ROC 30223.
Redazione: Via Mamiani 26 Senigallia AN Tel. 071.7921452.
Informativa sulla Privacy.
Pubblicità: Pubblicelli 342.9343829.
Accedi | Pagina generata in 0.02 secondi

Ritaglio stampa ad uso esclusivo del destinatario, non riproducibile.

095047

vivereudine.it
vivere udine
IL QUOTIDIANO DELLA CITTÀ E DEL TERRITORIO

www.ecostampa.it

CASA DEL COSTUME
SCOPRI L'ESTATE!

ARTICOLO

WWE Italia 2026: orari show e apertura cancelli di Clash in Italy, Raw, SmackDown e Live Event

10.03.2026 - h 11:35 1' di lettura 105

Emergono nuovi dettagli sull'arrivo della WWE in Italia nel 2026. Sui circuiti ufficiali di vendita dei biglietti sono infatti comparsi anche gli orari di inizio degli show e quelli di apertura dei cancelli per gli eventi che si terranno tra Torino, Bologna, Roma e Firenze.
Si tratta di informazioni particolarmente utili per i fan che stanno già organizzando viaggio e permanenza nelle città che ospiteranno gli spettacoli del **WWE European Summer Tour**.

Ecco gli orari indicati per gli eventi italiani.

Torino – Clash in Italy

Inalpi Arena – 31 maggio 2026
Inizio show: **19:30**
Apertura cancelli: **18:00**

Torino – Monday Night Raw

Inalpi Arena – 1 giugno 2026
Inizio show: **19:30**
Apertura cancelli: **18:00**

Bologna – Friday Night SmackDown

Ritaglio stampa ad uso esclusivo del destinatario, non riproducibile.
095047

Unipol Arena – 5 giugno 2026
Inizio show: **19:30**
Apertura cancelli: **18:00**

Roma – WWE Live Event

Palazzo dello Sport – 6 giugno 2026
Inizio show: **20:00**
Apertura cancelli: **18:30**

Firenze – WWE Live Event

Nelson Mandela Forum – 7 giugno 2026
Inizio show: **17:00**
Apertura cancelli: **15:30**

Gli orari sono indicati nelle pagine informative degli eventi sui portali ufficiali di vendita dei biglietti e potrebbero comunque essere soggetti a eventuali aggiornamenti da parte degli organizzatori.

Intanto cresce l'attesa per il ritorno della WWE nel nostro Paese, che porterà cinque show tra Premium Live Event televisivi e Live Event del tour europeo.

È attivo il servizio di notizie **in tempo reale** tramite **Facebook** e **Telegram** di **Vivere Udine**.
Per Facebook **Clicca QUI** per trovare la pagina.
Per Telegram cerca il canale **@vivereudine** o **Clicca QUI**.

ARGOMENTI

sport, articolo, niccolò staccioli, clash in italy, wwe torino, wwe italia, wwe bologna, wwe roma, wwe firenze, wwe raw, wwe smackdown, raw torino, smackdown bologna

redazione@vivere.it

Questo è un articolo pubblicato il 10-03-2026 alle 11:35 sul giornale del 10 marzo 2026 - 105 letture

SHORT LINK:
https://vivere.me/gB

Ritaglio stampa ad uso esclusivo del destinatario, non riproducibile.
095047

vivereudine.it
vivere udine
IL QUOTIDIANO DELLA CITTÀ E DEL TERRITORIO

www.ecostampa.it

Commenti

vivere udine
IL QUOTIDIANO DELLA CITTÀ E DEL TERRITORIO
Leggi tutti...

vivere friuli venezia giulia
QUOTIDIANI ONLINE PER LA TUA CITTÀ
Leggi tutti...

vivere italia
QUOTIDIANI ONLINE PER LA TUA CITTÀ
Leggi tutti...

Vivere Udine, supplemento di Vivere Marche, testata edita da Vivere SRL. Direttore editoriale **Giulia Mancinelli**, direttore responsabile **Michele Pinto**.Registrazione presso il tribunale di Ancona n° 9 del 29 Agosto 2017. Iscrizione ROC 30223.
Redazione: Via Mamiani 26 Senigallia AN Tel. 071.7921452.
Informativa sulla Privacy.
Pubblicità: Pubblicelli 342.9343829.
Accedi | Pagina generata in 0.02 secondi

Ritaglio stampa ad uso esclusivo del destinatario, non riproducibile.
095047

SOCIAL CATEGORIE NETWORK SERVIZI CONTATTI Cerca

vivere varese
IL QUOTIDIANO DELLA CITTÀ E DEL TERRITOR

vivere varese
IL QUOTIDIANO DELLA CITTÀ E DEL TERRITORIO
ISCRIVITI ANCHE TU AL NOSTRO CANALE MASTODON

Top News Ultima Ora

SEI IN > VIVERE VARESE > **SPORT**

ARTICOLO

WWE Italia 2026: orari show e apertura cancelli di Clash in Italy, Raw, SmackDown e Live Event

10.03.2026 - h 11:35 1' di lettura 105

Emergono nuovi dettagli sull'arrivo della WWE in Italia nel 2026. Sui circuiti ufficiali di vendita dei biglietti sono infatti comparsi anche gli orari di inizio degli show e quelli di apertura dei cancelli per gli eventi che si terranno tra Torino, Bologna, Roma e Firenze.
Si tratta di informazioni particolarmente utili per i fan che stanno già organizzando viaggio e permanenza nelle città che ospiteranno gli spettacoli del **WWE European Summer Tour**.

Ecco gli orari indicati per gli eventi italiani.

Torino – Clash in Italy

Inalpi Arena – 31 maggio 2026
Inizio show: **19:30**
Apertura cancelli: **18:00**

Torino – Monday Night Raw

Inalpi Arena – 1 giugno 2026
Inizio show: **19:30**
Apertura cancelli: **18:00**

Bologna – Friday Night SmackDown

Ritaglio stampa ad uso esclusivo del destinatario, non riproducibile.

095047

Unipol Arena – 5 giugno 2026
Inizio show: **19:30**
Apertura cancelli: **18:00**

Roma – WWE Live Event

Palazzo dello Sport – 6 giugno 2026
Inizio show: **20:00**
Apertura cancelli: **18:30**

Firenze – WWE Live Event

Nelson Mandela Forum – 7 giugno 2026
Inizio show: **17:00**
Apertura cancelli: **15:30**

Gli orari sono indicati nelle pagine informative degli eventi sui portali ufficiali di vendita dei biglietti e potrebbero comunque essere soggetti a eventuali aggiornamenti da parte degli organizzatori.

Intanto cresce l'attesa per il ritorno della WWE nel nostro Paese, che porterà cinque show tra Premium Live Event televisivi e Live Event del tour europeo.

ARGOMENTI

sport, articolo, niccolò staccioli, clash in italy, wwe torino, wwe italia, wwe bologna, wwe roma, wwe firenze, wwe raw, wwe smackdown, raw torino, smackdown bologna

redazione@vivere.it

Questo è un articolo pubblicato il 10-03-2026 alle 11:35 sul giornale del 10 marzo 2026 - 105 letture

SHORT LINK:
https://vivere.me/gB

CASA DEL COSTUME
SCOPRI L'ESTATE!

Commenti

Ritaglio stampa ad uso esclusivo del destinatario, non riproducibile.
095047

ARTICOLO

WWE Italia 2026: orari show e apertura cancelli di Clash in Italy, Raw, SmackDown e Live Event

10.03.2026 - h 11:35

1' di lettura 163

Emergono nuovi dettagli sull'arrivo della WWE in Italia nel 2026. Sui circuiti ufficiali di vendita dei biglietti sono infatti comparsi anche gli orari di inizio degli show e quelli di apertura dei cancelli per gli eventi che si terranno tra Torino, Bologna, Roma e Firenze.
Si tratta di informazioni particolarmente utili per i fan che stanno già organizzando viaggio e permanenza nelle città che ospiteranno gli spettacoli del **WWE European Summer Tour**.

Ecco gli orari indicati per gli eventi italiani.

Torino – Clash in Italy

Inalpi Arena – 31 maggio 2026
Inizio show: **19:30**
Apertura cancelli: **18:00**

Torino – Monday Night Raw

Inalpi Arena – 1 giugno 2026
Inizio show: **19:30**
Apertura cancelli: **18:00**

Bologna – Friday Night SmackDown

Ritaglio stampa ad uso esclusivo del destinatario, non riproducibile.

095047

Unipol Arena – 5 giugno 2026
Inizio show: **19:30**
Apertura cancelli: **18:00**

Roma – WWE Live Event

Palazzo dello Sport – 6 giugno 2026
Inizio show: **20:00**
Apertura cancelli: **18:30**

Firenze – WWE Live Event

Nelson Mandela Forum – 7 giugno 2026
Inizio show: **17:00**
Apertura cancelli: **15:30**

Gli orari sono indicati nelle pagine informative degli eventi sui portali ufficiali di vendita dei biglietti e potrebbero comunque essere soggetti a eventuali aggiornamenti da parte degli organizzatori.

Intanto cresce l'attesa per il ritorno della WWE nel nostro Paese, che porterà cinque show tra Premium Live Event televisivi e Live Event del tour europeo.

ARGOMENTI

sport, articolo, niccolò staccioli, clash in italy, wwe torino, wwe italia, wwe bologna, wwe roma, wwe firenze, wwe raw, wwe smackdown, raw torino, smackdown bologna

redazione@vivere.it

Questo è un articolo pubblicato il 10-03-2026 alle 11:35 sul giornale del 10 marzo 2026 - 163 letture

SHORT LINK:
https://vivere.me/gB

Commenti

Please enable JavaScript to view the comments powered by Disqus.

vivere vasto
IL QUOTIDIANO DELLA CITTÀ E DEL TERRITORIO
Leggi tutti...

vivere abruzzo
QUOTIDIANI ONLINE PER LA TUA CITTÀ
Leggi tutti...

vivere italia
QUOTIDIANI ONLINE PER LA TUA CITTÀ

Ritaglio stampa ad uso esclusivo del destinatario, non riproducibile.

095047

CASA DEL COSTUME
SCOPRI L'ESTATE!

ARTICOLO

WWE Italia 2026: ecco i prezzi dei biglietti. Presale con difficoltà tecniche

11.03.2026 - h 11:39 1' di lettura 92

Partenza non semplicissima per la prima fase di prevendita dei biglietti della WWE in Italia 2026. Nella mattinata di mercoledì 11 marzo diversi fan hanno segnalato difficoltà nell'accesso alla presale attraverso i portali di LiveNation e Ticketmaster, tra pagine che non si caricano e procedure che sembrano bloccarsi durante il passaggio tra le due piattaforme.
Nonostante i problemi tecnici iniziali, dalle pagine degli eventi sono comunque emersi **i prezzi dei biglietti** per gli show che la WWE porterà nel nostro Paese tra fine maggio e inizio giugno.

Ecco le fasce di prezzo indicate per ciascun evento.

Torino – Clash in Italy

Inalpi Arena – 31 maggio 2026
Biglietti da **92,00 euro** fino a **2.443,75 euro**, commissioni escluse.

Torino – Monday Night Raw

Inalpi Arena – 1 giugno 2026
Prezzi da **80,50 euro** fino a **1.725,00 euro**, commissioni escluse.

Bologna – Friday Night SmackDown

Ritaglio stampa ad uso esclusivo del destinatario, non riproducibile.

095047

Unipol Arena – 5 giugno 2026
Biglietti da **109,25 euro** fino a **1.581,25 euro**, commissioni escluse.

Roma – WWE European Summer Tour

Palazzo dello Sport – 6 giugno 2026
Prezzi da **69,00 euro** fino a **718,75 euro**, commissioni escluse.

Firenze – WWE European Summer Tour

Nelson Mandela Forum – 7 giugno 2026
Biglietti da **80,50 euro** fino a **718,75 euro**, commissioni escluse.

I prezzi più alti riguardano le esperienze premium e i pacchetti VIP, che includono posti nelle prime file e contenuti esclusivi per i fan.

Nel frattempo l'attenzione resta alta per le prossime fasi di vendita: **giovedì 12 marzo è prevista un'ulteriore finestra di prevendita tramite LiveNation, prima dell'apertura della vendita generale dei biglietti di venerdì 13 marzo.**

Qui invece gli orari degli show e di apertura dei cancelli.

È attivo il servizio di notizie **in tempo reale** tramite **Facebook**, **Telegram** e **Whatsapp** di **Vivere Verbania**.
Per Whatsapp **Clicca QUI** per unirti al canale e clicca sulla campanellina per attivare le notifiche.
Per Facebook **Clicca QUI** per trovare la pagina.
Per Telegram cerca il canale **@vivereverbania** o **Clicca QUI**.

Iscriviti alla nostra newsletter.

ARGOMENTI sport, articolo, niccolò staccioli, clash in italy, wwe torino, raw, smackdown, wwe italia, wwe bologna, wwe roma, wwe firenze, biglietti wwe

redazione@vivere.it

Questo è un articolo pubblicato il 11-03-2026 alle 11:39 sul giornale del 11 marzo 2026 - 92 letture

SHORT LINK:
https://vivere.me/gB

Ritaglio stampa ad uso esclusivo del destinatario, non riproducibile.
095047

Commenti

vivere verbania
IL QUOTIDIANO DELLA CITTÀ E DEL TERRITORIO

Leggi tutti...

vivere piemonte
QUOTIDIANI ONLINE PER LA TUA CITTÀ

Maltempo aprile 2025, dal Governo altri 45 milioni per il...

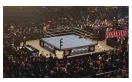

WWE Torino 2026, i prezzi ufficiali dei biglietti. Presale...

Leggi tutti...

vivere italia
QUOTIDIANI ONLINE PER LA TUA CITTÀ

Sinner, lite con pubblico a Indian Wells: "Potete smettere di...

Petrolio oltre i 100 dollari, non è finita: ecco cosa può...

Champions League, oggi Psg-Chelsea: orario, probabili...

Dieta per il sonno, 5 cibi fanno dormire meglio

Leggi tutti...

Vivere Verbania, supplemento di Vivere Marche, testata di Vivere SRL edita da AP Servizi. Direttore editoriale **Alessandro Pira**, direttore responsabile **Michele Pinto**.Registrazione presso il tribunale di Ancona n° 9 del 29 Agosto 2017. Iscrizione ROC 30223.
Redazione: Piazza Nobili de Toma 13 - 28887 Omegnia VB. Tel. 351.8985700.
Informativa sulla Privacy.
Pubblicità: 351.8985700.
Accedi | Pagina generata in 0.02 secondi

Ritaglio stampa ad uso esclusivo del destinatario, non riproducibile.

095047

SOCIAL CATEGORIE NETWORK SERVIZI CONTATTI Cerca

vivere vercelli
IL QUOTIDIANO DELLA CITTÀ E DEL TERRITOR

Top News Ultima Ora

ARTICOLO

WWE Torino 2026, i prezzi ufficiali dei biglietti. Presale tra problemi tecnici

11.03.2026 - h 11:39 1' di lettura 12

Partenza non semplicissima per la prima fase di prevendita dei biglietti della WWE in Italia 2026. Nella mattinata di mercoledì 11 marzo diversi fan hanno segnalato difficoltà nell'accesso alla presale attraverso i portali di LiveNation e Ticketmaster, tra pagine che non si caricano e procedure che sembrano bloccarsi durante il passaggio tra le due piattaforme.
Nonostante i problemi tecnici iniziali, dalle pagine degli eventi sono comunque emersi **i prezzi dei biglietti** per gli show che la WWE porterà nel nostro Paese tra fine maggio e inizio giugno.

Ecco le fasce di prezzo indicate per ciascun evento.

Torino – Clash in Italy

Inalpi Arena – 31 maggio 2026
Biglietti da **92,00 euro** fino a **2.443,75 euro**, commissioni escluse.

Torino – Monday Night Raw

Inalpi Arena – 1 giugno 2026
Prezzi da **80,50 euro** fino a **1.725,00 euro**, commissioni escluse.

Bologna – Friday Night SmackDown

Ritaglio stampa ad uso esclusivo del destinatario, non riproducibile.

095047

Unipol Arena – 5 giugno 2026
Biglietti da **109,25 euro** fino a **1.581,25 euro**, commissioni escluse.

Roma – WWE European Summer Tour

Palazzo dello Sport – 6 giugno 2026
Prezzi da **69,00 euro** fino a **718,75 euro**, commissioni escluse.

Firenze – WWE European Summer Tour

Nelson Mandela Forum – 7 giugno 2026
Biglietti da **80,50 euro** fino a **718,75 euro**, commissioni escluse.

I prezzi più alti riguardano le esperienze premium e i pacchetti VIP, che includono posti nelle prime file e contenuti esclusivi per i fan.

Nel frattempo l'attenzione resta alta per le prossime fasi di vendita: **giovedì 12 marzo è prevista un'ulteriore finestra di prevendita tramite LiveNation, prima dell'apertura della vendita generale dei biglietti di venerdì 13 marzo.**

Qui invece gli orari degli show e di apertura dei cancelli.

ARGOMENTI sport, articolo, niccolò staccioli, clash in italy, wwe torino, raw, smackdown, wwe italia, wwe bologna, wwe roma, wwe firenze, biglietti wwe

redazione@vivere.it

CASA DEL COSTUME
SCOPRI L'ESTATE!

Questo è un articolo pubblicato il 11-03-2026 alle 11:39 sul giornale del 11 marzo 2026 - 12 letture

SHORT LINK:
https://vivere.me/gB

Commenti

Ritaglio stampa ad uso esclusivo del destinatario, non riproducibile.
095047

SOCIAL CATEGORIE NETWORK SERVIZI CONTATTI
Cerca

vivere verona
IL QUOTIDIANO DELLA CITTÀ E DEL TERRITORIO

Top News Ultima Ora

CASA DEL COSTUME
SCOPRI L'ESTATE!

ARTICOLO

WWE Italia 2026: orari show e apertura cancelli di Clash in Italy, Raw, SmackDown e Live Event

10.03.2026 - h 11:35 1' di lettura 165

Emergono nuovi dettagli sull'arrivo della WWE in Italia nel 2026. Sui circuiti ufficiali di vendita dei biglietti sono infatti comparsi anche gli orari di inizio degli show e quelli di apertura dei cancelli per gli eventi che si terranno tra Torino, Bologna, Roma e Firenze.
Si tratta di informazioni particolarmente utili per i fan che stanno già organizzando viaggio e permanenza nelle città che ospiteranno gli spettacoli del **WWE European Summer Tour**.

Ecco gli orari indicati per gli eventi italiani.

Torino – Clash in Italy

Inalpi Arena – 31 maggio 2026
Inizio show: **19:30**
Apertura cancelli: **18:00**

Torino – Monday Night Raw

Inalpi Arena – 1 giugno 2026
Inizio show: **19:30**
Apertura cancelli: **18:00**

Bologna – Friday Night SmackDown

Ritaglio stampa ad uso esclusivo del destinatario, non riproducibile.
095047

Unipol Arena – 5 giugno 2026
Inizio show: **19:30**
Apertura cancelli: **18:00**

Roma – WWE Live Event

Palazzo dello Sport – 6 giugno 2026
Inizio show: **20:00**
Apertura cancelli: **18:30**

Firenze – WWE Live Event

Nelson Mandela Forum – 7 giugno 2026
Inizio show: **17:00**
Apertura cancelli: **15:30**

Gli orari sono indicati nelle pagine informative degli eventi sui portali ufficiali di vendita dei biglietti e potrebbero comunque essere soggetti a eventuali aggiornamenti da parte degli organizzatori.

Intanto cresce l'attesa per il ritorno della WWE nel nostro Paese, che porterà cinque show tra Premium Live Event televisivi e Live Event del tour europeo.

ARGOMENTI

sport, articolo, niccolò staccioli, clash in italy, wwe torino, wwe italia, wwe bologna, wwe roma, wwe firenze, wwe raw, wwe smackdown, raw torino, smackdown bologna

redazione@vivere.it

Questo è un articolo pubblicato il 10-03-2026 alle 11:35 sul giornale del 10 marzo 2026 - 165 letture

SHORT LINK:
https://vivere.me/gB

Commenti

Ritaglio stampa ad uso esclusivo del destinatario, non riproducibile.
095047

ARTICOLO

WWE Firenze 2026, i prezzi ufficiali dei biglietti. Presale tra problemi tecnici

11.03.2026 - h 11:39 1' di lettura 6

di **Niccolò Staccioli**
redazione@vivere.it

Partenza non semplicissima per la prima fase di prevendita dei biglietti della WWE in Italia 2026. Nella mattinata di mercoledì 11 marzo diversi fan hanno segnalato difficoltà nell'accesso alla presale attraverso i portali di LiveNation e Ticketmaster, tra pagine che non si caricano e procedure che sembrano bloccarsi durante il passaggio tra le due piattaforme.
Nonostante i problemi tecnici iniziali, dalle pagine degli eventi sono comunque emersi **i prezzi dei biglietti** per gli show che la WWE porterà nel nostro Paese tra fine maggio e inizio giugno.

Ecco le fasce di prezzo indicate per ciascun evento.

Torino – Clash in Italy

Inalpi Arena – 31 maggio 2026
Biglietti da **92,00 euro** fino a **2.443,75 euro**, commissioni escluse.

Torino – Monday Night Raw

Inalpi Arena – 1 giugno 2026
Prezzi da **80,50 euro** fino a **1.725,00 euro**, commissioni escluse.

Ritaglio stampa ad uso esclusivo del destinatario, non riproducibile.

095047

Bologna – Friday Night SmackDown

Unipol Arena – 5 giugno 2026
Biglietti da **109,25 euro** fino a **1.581,25 euro**, commissioni escluse.

Roma – WWE European Summer Tour

Palazzo dello Sport – 6 giugno 2026
Prezzi da **69,00 euro** fino a **718,75 euro**, commissioni escluse.

Firenze – WWE European Summer Tour

Nelson Mandela Forum – 7 giugno 2026
Biglietti da **80,50 euro** fino a **718,75 euro**, commissioni escluse.

I prezzi più alti riguardano le esperienze premium e i pacchetti VIP, che includono posti nelle prime file e contenuti esclusivi per i fan.

Nel frattempo l'attenzione resta alta per le prossime fasi di vendita: **giovedì 12 marzo è prevista un'ulteriore finestra di prevendita tramite LiveNation, prima dell'apertura della vendita generale dei biglietti di venerdì 13 marzo.**

Qui invece gli orari degli show e di apertura dei cancelli.

Per **Vivere Viareggio** è attivo il servizio di notizie **in tempo reale** anche su:
Facebook | **Telegram** | **LinkedIn**
Clicca e iscriviti!

ARGOMENTI sport, articolo, niccolò staccioli, clash in italy, wwe torino, raw, smackdown, wwe italia, wwe bologna, wwe roma, wwe firenze, biglietti wwe

Questo è un articolo pubblicato il 11-03-2026 alle 11:39 sul giornale del 11 marzo 2026 - 6 letture

SHORT LINK:
https://vivere.me/gB

Commenti

Please enable JavaScript to view the comments powered by Disqus.

vivere viareggio versilia
IL QUOTIDIANO DELLA CITTÀ E DEL TERRITORIO
Leggi tutti...

vivere toscana
QUOTIDIANI ONLINE PER LA TUA CITTÀ

Lucca: Finanzieri intervengono per prestare soccorso durante...

Ritaglio stampa ad uso esclusivo del destinatario, non riproducibile.
095047

SOCIAL CATEGORIE NETWORK SERVIZI CONTATTI
Cerca

vivere vicenza
IL QUOTIDIANO DELLA CITTÀ E DEL TERRITORIO
Top News Ultima Ora

CASA DEL COSTUME
SCOPRI L'ESTATE!

ARTICOLO

WWE Italia 2026: orari show e apertura cancelli di Clash in Italy, Raw, SmackDown e Live Event

10.03.2026 - h 11:35 1' di lettura 177

Emergono nuovi dettagli sull'arrivo della WWE in Italia nel 2026. Sui circuiti ufficiali di vendita dei biglietti sono infatti comparsi anche gli orari di inizio degli show e quelli di apertura dei cancelli per gli eventi che si terranno tra Torino, Bologna, Roma e Firenze.
Si tratta di informazioni particolarmente utili per i fan che stanno già organizzando viaggio e permanenza nelle città che ospiteranno gli spettacoli del **WWE European Summer Tour**.

Ecco gli orari indicati per gli eventi italiani.

Torino – Clash in Italy

Inalpi Arena – 31 maggio 2026
Inizio show: **19:30**
Apertura cancelli: **18:00**

Torino – Monday Night Raw

Inalpi Arena – 1 giugno 2026
Inizio show: **19:30**
Apertura cancelli: **18:00**

Bologna – Friday Night SmackDown

Ritaglio stampa ad uso esclusivo del destinatario, non riproducibile.
095047

Unipol Arena – 5 giugno 2026
Inizio show: **19:30**
Apertura cancelli: **18:00**

Roma – WWE Live Event

Palazzo dello Sport – 6 giugno 2026
Inizio show: **20:00**
Apertura cancelli: **18:30**

Firenze – WWE Live Event

Nelson Mandela Forum – 7 giugno 2026
Inizio show: **17:00**
Apertura cancelli: **15:30**

Gli orari sono indicati nelle pagine informative degli eventi sui portali ufficiali di vendita dei biglietti e potrebbero comunque essere soggetti a eventuali aggiornamenti da parte degli organizzatori.

Intanto cresce l'attesa per il ritorno della WWE nel nostro Paese, che porterà cinque show tra Premium Live Event televisivi e Live Event del tour europeo.

ARGOMENTI

sport, articolo, niccolò staccioli, clash in italy, wwe torino, wwe italia, wwe bologna, wwe roma, wwe firenze, wwe raw, wwe smackdown, raw torino, smackdown bologna

redazione@vivere.it

Questo è un articolo pubblicato il 10-03-2026 alle 11:35 sul giornale del 10 marzo 2026 - 177 letture

SHORT LINK:
https://vivere.me/gB

Commenti

Ritaglio stampa ad uso esclusivo del destinatario, non riproducibile.
095047

ARTICOLO

WWE Italia 2026: orari show e apertura cancelli di Clash in Italy, Raw, SmackDown e Live Event

10.03.2026 - h 11:35 1' di lettura 105

Emergono nuovi dettagli sull'arrivo della WWE in Italia nel 2026. Sui circuiti ufficiali di vendita dei biglietti sono infatti comparsi anche gli orari di inizio degli show e quelli di apertura dei cancelli per gli eventi che si terranno tra Torino, Bologna, Roma e Firenze.
Si tratta di informazioni particolarmente utili per i fan che stanno già organizzando viaggio e permanenza nelle città che ospiteranno gli spettacoli del **WWE European Summer Tour**.

Ecco gli orari indicati per gli eventi italiani.

Torino – Clash in Italy

Inalpi Arena – 31 maggio 2026
Inizio show: **19:30**
Apertura cancelli: **18:00**

Torino – Monday Night Raw

Inalpi Arena – 1 giugno 2026
Inizio show: **19:30**
Apertura cancelli: **18:00**

Bologna – Friday Night SmackDown

Ritaglio stampa ad uso esclusivo del destinatario, non riproducibile.

095047

Unipol Arena – 5 giugno 2026
Inizio show: **19:30**
Apertura cancelli: **18:00**

Roma – WWE Live Event

Palazzo dello Sport – 6 giugno 2026
Inizio show: **20:00**
Apertura cancelli: **18:30**

Firenze – WWE Live Event

Nelson Mandela Forum – 7 giugno 2026
Inizio show: **17:00**
Apertura cancelli: **15:30**

Gli orari sono indicati nelle pagine informative degli eventi sui portali ufficiali di vendita dei biglietti e potrebbero comunque essere soggetti a eventuali aggiornamenti da parte degli organizzatori.

Intanto cresce l'attesa per il ritorno della WWE nel nostro Paese, che porterà cinque show tra Premium Live Event televisivi e Live Event del tour europeo.

È attivo il servizio di notizie **in tempo reale** tramite **Facebook** e **Telegram** di **Vivere Viterbo**.
Per Facebook **Clicca QUI** per trovare la pagina.
Per Telegram cerca il canale **@vivereviterbo** o **Clicca QUI**.

ARGOMENTI

sport, articolo, niccolò staccioli, clash in italy, wwe torino, wwe italia, wwe bologna, wwe roma, wwe firenze, wwe raw, wwe smackdown, raw torino, smackdown bologna

redazione@vivere.it

Questo è un articolo pubblicato il 10-03-2026 alle 11:35 sul giornale del 10 marzo 2026 - 105 letture

SHORT LINK:
https://vivere.me/gB

Commenti

Please enable JavaScript to view the comments powered by Disqus.

vivere viterbo
IL QUOTIDIANO DELLA CITTÀ E DEL TERRITORIO

vivere lazio
QUOTIDIANI ONLINE PER LA TUA CITTÀ

Ritaglio stampa ad uso esclusivo del destinatario, non riproducibile.

095047

AGENZIAGIORNALISTICAOPINIONE.IT

www.ecostampa.it

OPINIONE Agenzia giornalistica.
News immediate, non mediate!

HOME CONTATTI DONAZIONI VIDEO CHI SIAMO

Si è verificato un errore. Riprova più tardi. (ID riproduzione: z9oMxWCpTYLqu4sm)
Ulteriori informazioni

Altri video su YouTube

4 ore di Chopin per studio, concent...
2,7 Mln di visualizzazioni

Marco Travaglio Show Ridicolizza l...
74K visualizzazioni

SINNER RIVELA IL LATO OSCURO ...
52 visualizzazioni

CERCA NEL SITO

Cerca ...

TELECOMUNICAZIONI TRENTINO
OPERAIO TECNICO
Azienda settore telecomunicazioni con sede a Trento cerca personale da inserire nell'organico.
Richiesta patente B.
Luogo lavoro: Trentino - Alto Adige.
Scrivere a: info@telecomunicazionitrentino.it

POLO SALUTE
INTEGRATORI ED ALIMENTI FUNZIONALI
CODICE SCONTO
PROMO10%
VALIDO SU TUTTI I PRODOTTI
POLOSALUTEITALIA.IT

Ritaglio stampa ad uso esclusivo del destinatario, non riproducibile.

095047

Categoria news: SPORT TN-AA

TRENTINO VOLLEY * «CHAMPIONS LEAGUE, MERCOLEDÌ ALLA BTS ARENA (ORE 20.30) IL RITORNO DEGLI OTTAVI DI FINALE: LA GUIDA AL MATCH CONTRO PGE PROJEKT WARSZAWA»

E-mail Stampa

Facebook Twitter LinkedIn

15.00 - martedì 10 marzo 2026

(Il testo seguente è tratto integralmente dalla nota stampa inviata all'Agenzia Opinione) – ///

CHAMPIONS LEAGUE, MERCOLEDI ALLA BTS ARENA (ORE 20.30) IL RITORNO DEGLI OTTAVI DI FINALE: LA GUIDA A TRENTINO ITAS-PGE PROJEKT WARSZAWA

Trento, 10 marzo 2026

Si gioca mercoledì 11 marzo alla BTS Arena di Trento la gara di ritorno degli ottavi di finale di 2026 CEV Champions League, primo di due doppi turni ad eliminazione diretta prima della Final Four (16-17 maggio, a Torino).

Ritaglio stampa ad uso esclusivo del destinatario, non riproducibile.
095047

La Trentino Itas ospiterà i polacchi del PGE Projekt Warszawa con l'obiettivo di bissare la vittoria ottenuta nella partita d'andata giocata in Polonia una settimana fa e qualificarsi quindi al turno successivo.

Fischio d'inizio previsto per le ore 20.30; diretta su Sky Sport 255, DAZN e Radio Dolomiti.

QUI TRENTINO ITAS

I Campioni d'Italia tornano a disputare una partita casalinga di Champions League a distanza tre settimane dall'ultimo precedente (18 gennaio, con Ankara), con l'obiettivo di ottenere un altro risultato positivo per staccare la qualificazione ai quarti di finale, traguardo intermedio centrato sempre nelle ultime otto partecipazioni alla competizione e complessivamente già ottenuto in dodici circostanze.

"Ci giochiamo tutto in questa gara di ritorno, consapevoli che il risultato dell'andata è stato importante ma non sufficiente a garantirci quella qualificazione che vogliamo ottenere a tutti i costi" ha spiegato in sede di presentazione l'allenatore Marcelo Mendez.

"A Varsavia abbiamo offerto una buona prova, che andrà confermata anche mercoledì sera di fronte al nostro pubblico. Nonostante il periodo pieno di impegni, sono convinto che la mia squadra possa giocare un'altra bella partita ed ottenere il passaggio del turno per proseguire la nostra corsa europea; siamo in crescita rispetto al recente passato e tutto ciò mi fa essere fiducioso."

La Trentino Itas arriva all'appuntamento forte di tredici vittorie in sedici partite casalinghe stagionali e di cinque affermazioni in sette sfide disputate in 2026 CEV Champions League.

Il tecnico gialloblù dovrà fare a meno solo di Alessandro Michieletto e completerà la preparazione alla partita con gli allenamenti di questo pomeriggio e di mercoledì mattina.

Sarà la 243ª gara internazionale della storia di Trentino Volley (bilancio 139 vittorie, 49 sconfitte), la 142a di sempre in Champions League. Di fronte al proprio pubblico in questa competizione il Club gialloblù ha giocato in totale 64 gare, perdendone solo dieci.

GLI AVVERSARI

Il PGE Projekt Warszawa fa capolino a Trento per la prima volta nella sua storia con la necessità di vincere tassativamente la partita di ritorno per riuscire a giocare quantomeno il golden set (in caso di vittoria al quinto set) o di staccare direttamente la qualificazione ai quarti di finale (in caso di 3-0 o 3-1), che in Champions League ha ottenuto solo una volta, nella precedente edizione.

La squadra della Capitale arriva all'appuntamento dopo aver perso in casa domenica sera proprio contro il Lublin (compagine che la vincitrice di questo ottavo troverà nei quarti di finale); un ko che ha allontanato definitivamente il primo posto della classifica, in mano allo Zawiercie e ora distante sei lunghezze a due turni dalla conclusione della regular season.

Nella rosa affidata all'allenatore Nalepka sono diversi i giocatori che hanno già calcato da avversari il mondoflex di Trento nel corso delle precedenti stagioni fra SuperLega o Coppe Europee: lo schiacciatore Bednorz (ex Modena e Kedzierzyn-Kozle), l'altro martello Tillie (ex Modena, Latina e Ravenna), l'opposto Weber (ex Berlino e Milano, Padova e Friedrichshafen), i centrali Klos (ex Belchatow e Rzeszow) e Kochanowski (ex Rzeszow e Kedzierzyn-Kozle), lo schiacciatore canadese Koppers (ex Ravenna) ed il palleggiatore Kozlowski (ex Kedzierzyn-Kozle).

La rosa del PGE Projekt Warszawa: 4. Jakub Kochanowski (c), 5. Jan Firlej (p), 6. Karol Klos (c), 7. Kevin Tillie (s), 9. Yurii Semeniuk (c), 10. Bartosz Bednorz (o), 14. Maciej Olenderek (l), 15. Bartosz Gomulka (o), 17. Brandon Koppers (s), 18. Damian Wojtaszek (l), 19. Bartosz Firszt (s), 20. Linus Weber (o), 85. Michal Kozlowski (p), 99. Jakub Strulak (c). Allenatore Kamil Nalepka.

LA TRENTINO ITAS SI QUALIFICA AI QUARTI DI FINALE SE

Ritaglio stampa ad uso esclusivo del destinatario, non riproducibile.
095047

www.ecostampa.it

Grazie al successo conquistato nella gara d'andata al tie break, per staccare la qualificazione ai quarti di finale della competizione alla Trentino Itas basterà vincere l'incontro con qualsiasi punteggio.

Il regolamento prevede infatti che vada avanti la squadra che ottiene il maggior numero di punti nell'arco del doppio confronto: il successo per 3-0 o 3-1 garantisce tre punti, quello per 3-2 due punti, la sconfitta al tie break un punto, il ko per 0-3 o 1-3 non assegna punti.

Il Golden set (parziale a 15 punti, da giocare al termine della seconda gara) verrà svolto solo in caso di stesso numero di punti al termine della doppia sfida.

Chi staccherà il pass affronterà il Bogdanka Luk Lublin (Polonia), già ai quarti di finale grazie al primato finale nella classifica della Pool B.

LA FORMULA E GLI ALTRI INCONTRI

La partita di mercoledì sarà valida per il ritorno degli ottavi di finale (denominati semplicemente Play Off) di 2026 CEV Champions League; da questa serie di doppi confronti scaturiranno i nomi delle tre compagini che raggiungeranno le altre cinque (già qualificate come vincitrici del proprio girone) nei quarti di finale, in programma fra il 25 marzo ed il 2 aprile.

La Final Four si giocherà sabato 16 e domenica 17 maggio alla Inalpi Arena di Torino.

Gli altri due incontri degli ottavi sono in programma in giornate differenti: stasera Montpellier-Las Palmas (ore 20, andata 1-3), giovedì Roeselare-Rzeszow (ore 20.30, andata 0-3).

I PRECEDENTI

In archivio i due Club hanno solo il confronto giocato la settimana scorsa (4 marzo) a Varsavia e vinto al tie break dai gialloblù con parziali di 25-11, 17-25, 27-25, 19-25 e 15-9.

Il bilancio complessivo delle partite disputate contro squadre della Polonia per Trentino Volley parla di 19 vittorie in 28 partite, tenendo conto delle quattordici con Kedzierzyn-Kozle (8 vittorie, 6 sconfitte), delle cinque contro Rzeszow (4-1), delle quattro sfide con Belchatow (3-1) e delle due con Czestochowa (2-0) e Jastrzebski (2-0).

Il PalaTrento (ora BTS Arena) ha ospitato per dieci volte un Club polacco, consegnando in sette circostanze la vittoria ai padroni di casa.

GLI ARBITRI

La gara sarà diretta dal bosniaco Sinisa Ovuka, primo arbitro di Sarajevo, e da Sanja Miklosic, secondo fischietto sloveno di Maribor.

Solo Ovuka vanta precedenti con Trentino Volley, entrambi in Champions League: l'11 aprile 2018 (Trento-Civitanova 2-3 gara di ritorno dei Playoffs 6) e il 12 febbraio 2026 (Lubiana-Trento 1-3, gara della fase a gironi).

MEDIA

La partita sarà raccontata in televisione da Sky, principale piattaforma satellitare italiana (a pagamento), che la trasmetterà sul canale Sport 255 e le diffonderà anche attraverso Sky Go e il servizio Now Tv.

Confermata la diretta in streaming video sulla piattaforma OTT DAZN; il servizio è a pagamento.

Cronaca diretta su Radio Dolomiti, media partner di Trentino Volley. Le frequenze per ascoltare il network regionale sono consultabili sul sito www.radiodolomiti.com, dove sarà inoltre possibile seguire la radiocronaca live anche in streaming.

Su internet gli aggiornamenti punto a punto da www.trentinovolley.it e saranno attivi anche sui Social Network gialloblù (www.trentinovolley.it/facebook, www.trentinovolley.it/instagram e www.trentinovolley.it/twitter).

Ritaglio stampa ad uso esclusivo del destinatario, non riproducibile.
095047

BIGLIETTERIA

Il match è compreso nell'abbonamento stagionale 2025/26.

È possibile acquistare i biglietti in qualsiasi momento su internet, cliccando https://trentinovolley.vivaticket.it/it/event/champions-league-2026-trentino-itas-vs-warszawa/296824.

I tagliandi saranno disponibili anche mercoledì presso le casse della BTS Arena, attive a partire dalle ore 19.30, stesso momento in cui verranno aperti anche gli ingressi del palazzetto.

Categoria news: SPORT TN-AA

Per donare ora, clicca qui

© RIPRODUZIONE RISERVATA
DELLA FONTE TITOLARE DELLA NOTIZIA E/O COMUNICATO STAMPA

È consentito a terzi (ed a testate giornalistiche) l'utilizzo integrale o parziale del presente contenuto, ma con l'obbligo di Legge di citare la fonte: "Agenzia giornalistica Opinione".
È comunque sempre vietata la riproduzione delle immagini.

SPORT TN-AA

SPORT * COMITATO DELLA FEDERCICLISMO DI TRENTO: «SULLA B ...

SPORT TN-AA

TRENTINO VOLLEY * «PLAY OFF SCUDETTO, GARA 1 DEI QUARTI ...

Articoli correlati

I commenti sono chiusi.

Agenzia giornalistica Opinione
Direttore responsabile:
Luca Franceschi

Iscrizione registro testate
Tribunale di Trento
n° 772 del 20/8/1992

Server Opinione:
Hosting.com – Usa

Comunicati stampa:
redazione@agenziagiornalisticaopinione.it

Direttore responsabile:
direttore@agenziagiornalisticaopinione.it

Lettere al direttore:
letterealdirettore@agenziagiornalisticaopinione.it

Segreteria di redazione:
segreteriaredazione@agenziagiornalisticaopinione.it

Pubblicità su questo sito:
concessionaria@agenziagiornalisticaopinione.it

Riprese da drone:
Video 4k e foto – Autorizzazione Enac
droni@agenziagiornalisticaopinione.it

Dirette video HD:
Live Streaming
areatecnica@agenziagiornalisticaopinione.it

Seguici su:

Contatti
Donazioni
Video
Chi Siamo
Privacy

Ritaglio stampa ad uso esclusivo del destinatario, non riproducibile.

095047

bolognatoday.it
BOLOGNATODAY

www.ecostampa.it

ARTICOLO

WWE Italia 2026: orari show e apertura cancelli di Clash in Italy, Raw, SmackDown e Live Event

10.03.2026 - h 11:35

1' di lettura 22

Emergono nuovi dettagli sull'arrivo della WWE in Italia nel 2026. Sui circuiti ufficiali di vendita dei biglietti sono infatti comparsi anche gli orari di inizio degli show e quelli di apertura dei cancelli per gli eventi che si terranno tra Torino, Bologna, Roma e Firenze.
Si tratta di informazioni particolarmente utili per i fan che stanno già organizzando viaggio e permanenza nelle città che ospiteranno gli spettacoli del **WWE European Summer Tour**.

Ecco gli orari indicati per gli eventi italiani.

Torino – Clash in Italy

Inalpi Arena – 31 maggio 2026
Inizio show: **19:30**
Apertura cancelli: **18:00**

Torino – Monday Night Raw

Inalpi Arena – 1 giugno 2026
Inizio show: **19:30**
Apertura cancelli: **18:00**

Bologna – Friday Night SmackDown

Unipol Arena – 5 giugno 2026
Inizio show: **19:30**
Apertura cancelli: **18:00**

Ritaglio stampa ad uso esclusivo del destinatario, non riproducibile.
095047

Roma – WWE Live Event

Palazzo dello Sport – 6 giugno 2026
Inizio show: **20:00**
Apertura cancelli: **18:30**

Firenze – WWE Live Event

Nelson Mandela Forum – 7 giugno 2026
Inizio show: **17:00**
Apertura cancelli: **15:30**

Gli orari sono indicati nelle pagine informative degli eventi sui portali ufficiali di vendita dei biglietti e potrebbero comunque essere soggetti a eventuali aggiornamenti da parte degli organizzatori.

Intanto cresce l'attesa per il ritorno della WWE nel nostro Paese, che porterà cinque show tra Premium Live Event televisivi e Live Event del tour europeo.

ARGOMENTI

sport, articolo, niccolò staccioli, clash in italy, wwe torino, wwe italia, wwe bologna, wwe roma, wwe firenze, wwe raw, wwe smackdown, raw torino, smackdown bologna

redazione@vivere.it

Questo è un articolo pubblicato il 10-03-2026 alle 11:35 sul giornale del 10 marzo 2026 - 22 letture

SHORT LINK:
https://vivere.me/gB

Commenti

Ritaglio stampa ad uso esclusivo del destinatario, non riproducibile.
095047

Quotidiano
10-03-2026
Pagina 46
Foglio 1 / 2

CORRIERE DELL'UMBRIA

Tiratura: 7.357
Diffusione: 4.257

www.ecostampa.it

L'11 aprile la data zero con l'artista pronto a misurarsi con i palasport in questa nuova dimensione live toccando le principali città italiane

Frah Quintale apre al PalaTerni la prima tournée Palazzetti '26

TERNI

Frah Quintale atteso a Terni per la data zero di Palazzetti '26, in programma al PalaTerni il prossimo 11 aprile. Autore e compositore dei propri progetti, con quasi 3 milioni di ascoltatori totali su Spotify, 32 dischi di platino e 11 dischi d'oro, è un artista dalle intuizioni sempre originali, che pezzo dopo pezzo, non ha mai smesso di portare nuova linfa vitale alla musica italiana.

Oltre ai successi dei suoi lavori precedenti, in scaletta non mancheranno i brani del nuovo album "Amor Proprio", uscito lo scorso 10 ottobre 2025 per Undamento/Warner Music Italia. Un viaggio emotivo tra vulnerabilità e leggerezza, tra notti insonni e giornate di sole, il tutto racchiuso in 11 tracce, che vedono la collaborazione di Colapesce in "A prescindere", Joan Thiele in "Occhi diamanti" e Tony Boy in "1 ora d'aria 1 ora d'ansia". Il disco racconta un processo di crescita che nasce da una riflessione personale: la reale svolta nella vita arriva quando si impara a restare da soli e ad ascoltarsi. È un cambiamento che richiede tempo, ma è proprio in queste situazioni che si riesce a distinguere ciò che realmente si vuole e a diventare chi davvero si vuole essere, senza il peso delle aspettative.

Con il suo stile unico che danza tra pop alternativo e urban, Frah Quintale firma un lavoro versatile che alterna episodi intimi e riflessivi a momenti trascinanti e spensierati.

Al centro del progetto c'è il tema dell'amor proprio e del tempo necessario per ritrovarsi: canzoni che raccontano la ricerca di equilibrio, il bisogno di lasciar andare e vivere il presente.

Palazzetti '26 avrà quindi inizio l'11 aprile dal PalaTerni di Terni (come detto sarà la data zero) e proseguirà poi il 13 aprile all'Unipol Forum di Milano, il 15 aprile al Nelson Mandela Forum di Firenze, il 17 aprile al Palazzo dello Sport di Roma (sold out), il 18 aprile al Palapartenope di Napoli, il 20 aprile alla Kioene Arena di Padova, per poi concludersi il 21 aprile all'Inalpi Arena di Torino. Radio 105 è media partner del tour. I biglietti sono disponibili su livenation.it e comcerto.it.

Artista a tutto tondo, per questa importante occasione Frah Quintale ha disegnato tutte le grafiche del suo tour, dipingendo a mano su grandi tele i palazzetti delle città in cui si esibirà.

Intanto, si aggiungono nuove date al Summer Tour '26 , completando il calendario che vedrà Frah Quintale protagonista nei maggiori festival italiani nell'estate 2026. I biglietti dei nuovi appuntamenti saranno disponibili a partire dalle ore 14 di oggi su livenation.it e comcerto.it.

Il Summer Tour '26 si arricchisce di queste sette date: il 4 luglio al Collisioni ad Alba (Cn), il 9 luglio al Brescia Summer Music di Brescia, il 10 luglio allo Sherwood Festival di Padova, il 15 luglio all'Altraonda Festival a Genova, il 21 luglio al SalernoSounds di Salerno, l'1 agosto al Vibes Summer Festival di Cinquale (Ms) per poi chiudersi il 9 agosto al Luce Festival di Gallipoli (Le).

I nuovi appuntamenti si aggiungono a quelli già annunciati – prodotti da Live Nation – che vedranno la partecipazione di Frah Quintale il 3 luglio al Parco San Valentino di Pordenone, il 12 luglio al Sequoie Music Park a Bologna, il 17 luglio allo Shock Wave Festival di Francavilla al Mare (Ch), il 19 luglio al Roma Summer Fest all'Auditorium Parco della Musica Ennio Morricone di Roma, il 22 luglio al Be Alternative Festival di Cosenza, il 23 luglio alla Villa Bellini di Catania, il 25 luglio al Locus Festival di Bari e il 27 luglio al Piccolo Parco Urbano di Bagheria (Pa).

P.P.B.

Ritaglio stampa ad uso esclusivo del destinatario, non riproducibile.

095047-ITOMLY

CORRIERE DELL'UMBRIA

www.ecostampa.it

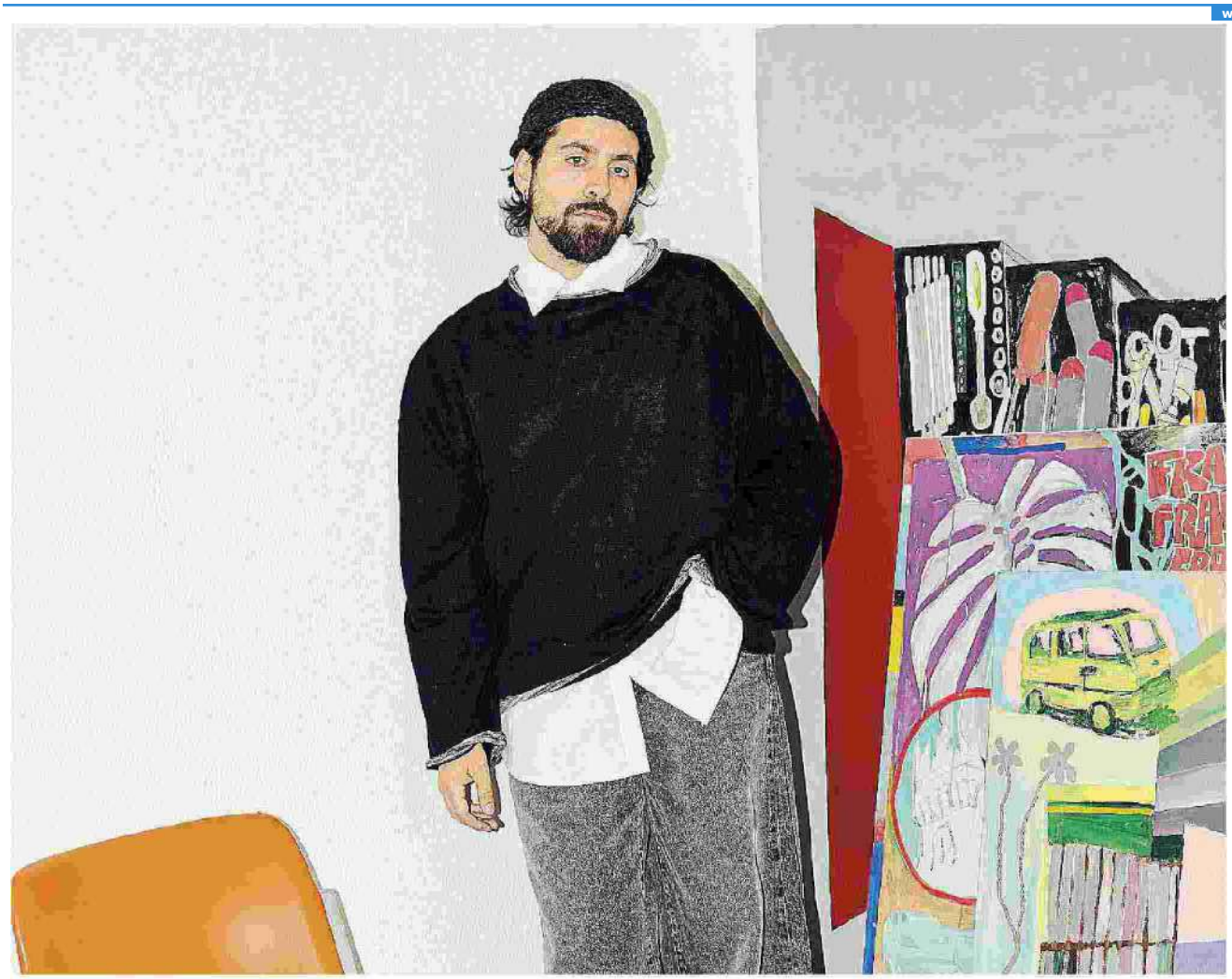

Frah Quintale E' tra gli artisti che hanno cambiato il gioco del pop italiano, contribuendo a delineare un nuovo genere. Conta quasi 3 milioni di ascoltatori totali su Spotify

Frah Quintale apre al Pala Terni la prima tournée Palazzetti '26

Ritaglio stampa ad uso esclusivo del destinatario, non riproducibile.

095047-ITOMLY

Quotidiano
10-03-2026
Pagina 30
Foglio 1 / 2

CORRIERE DI SIENA

www.ecostampa.it

L'11 aprile la data zero con l'artista pronto a misurarsi con i palasport in questa nuova dimensione live toccando le principali città italiane

Frah Quintale apre al PalaTerni la prima tournée Palazzetti '26

TERNI

Frah Quintale atteso a Terni per la data zero di Palazzetti '26, in programma al PalaTerni il prossimo 11 aprile. Autore e compositore dei propri progetti, con quasi 3 milioni di ascoltatori totali su Spotify, 32 dischi di platino e 11 dischi d'oro, è un artista dalle intuizioni sempre originali, che pezzo dopo pezzo, non ha mai smesso di portare nuova linfa vitale alla musica italiana.

Oltre ai successi dei suoi lavori precedenti, in scaletta non mancheranno i brani del nuovo album "Amor Proprio", uscito lo scorso 10 ottobre 2025 per Undamento/Warner Music Italia. Un viaggio emotivo tra vulnerabilità e leggerezza, tra notti insonni e giornate di sole, il tutto racchiuso in 11 tracce, che vedono la collaborazione di Colapesce in "A prescindere", Joan Thiele in "Occhi diamanti" e Tony Boy in "1 ora d'aria 1 ora d'ansia". Il disco racconta un processo di crescita che nasce da una riflessione personale: la reale svolta nella vita arriva quando si impara a restare da soli e ad ascoltarsi. È un cambiamento che richiede tempo, ma è proprio in queste situazioni che si riesce a distinguere ciò che realmente si vuole e a diventare chi davvero si vuole essere, senza il peso delle aspettative.

Con il suo stile unico che danza tra pop alternativo e urban, Frah Quintale firma un lavoro versatile che alterna episodi intimi e riflessivi a momenti trascinanti e spensierati.

Al centro del progetto c'è il tema dell'amor proprio e del tempo necessario per ritrovarsi: canzoni che raccontano la ricerca di equilibrio, il bisogno di lasciar andare e vivere il presente.

Palazzetti '26 avrà quindi inizio l'11 aprile dal PalaTerni di Terni (come detto sarà la data zero) e proseguirà poi il 13 aprile all'Unipol Forum di Milano, il 15 aprile al Nelson Mandela Forum di Firenze, il 17 aprile al Palazzo dello Sport di Roma (sold out), il 18 aprile al Palapartenope di Napoli, il 20 aprile alla Kioene Arena di Padova, per poi concludersi il 21 aprile all'Inalpi Arena di Torino. Radio 105 è media partner del tour. I biglietti sono disponibili su livenation.it e comcerto.it.

Artista a tutto tondo, per questa importante occasione Frah Quintale ha disegnato tutte le grafiche del suo tour, dipingendo a mano su grandi tele i palazzetti delle città in cui si esibirà.

Intanto, si aggiungono nuove date al Summer Tour '26 , completando il calendario che vedrà Frah Quintale protagonista nei maggiori festival italiani nell'estate 2026. I biglietti dei nuovi appuntamenti saranno disponibili a partire dalle ore 14 di oggi su livenation.it e comcerto.it.

Il Summer Tour '26 si arricchisce di queste sette date: il 4 luglio al Collisioni ad Alba (Cn), il 9 luglio al Brescia Summer Music di Brescia, il 10 luglio allo Sherwood Festival di Padova, il 15 luglio all'Altraonda Festival a Genova, il 21 luglio al SalernoSounds di Salerno, l'1 agosto al Vibes Summer Festival di Cinquale (Ms) per poi chiudersi il 9 agosto al Luce Festival di Gallipoli (Le).

I nuovi appuntamenti si aggiungono a quelli già annunciati – prodotti da Live Nation – che vedranno la partecipazione di Frah Quintale il 3 luglio al Parco San Valentino di Pordenone, il 12 luglio al Sequoie Music Park a Bologna, il 17 luglio allo Shock Wave Festival di Francavilla al Mare (Ch), il 19 luglio al Roma Summer Fest all'Auditorium Parco della Musica Ennio Morricone di Roma, il 22 luglio al Be Alternative Festival di Cosenza, il 23 luglio alla Villa Bellini di Catania, il 25 luglio al Locus Festival di Bari e il 27 luglio al Piccolo Parco Urbano di Bagheria (Pa).

P.P.B.

Ritaglio stampa ad uso esclusivo del destinatario, non riproducibile.

095047-ITOMLY

CORRIERE DI SIENA

www.ecostampa.it

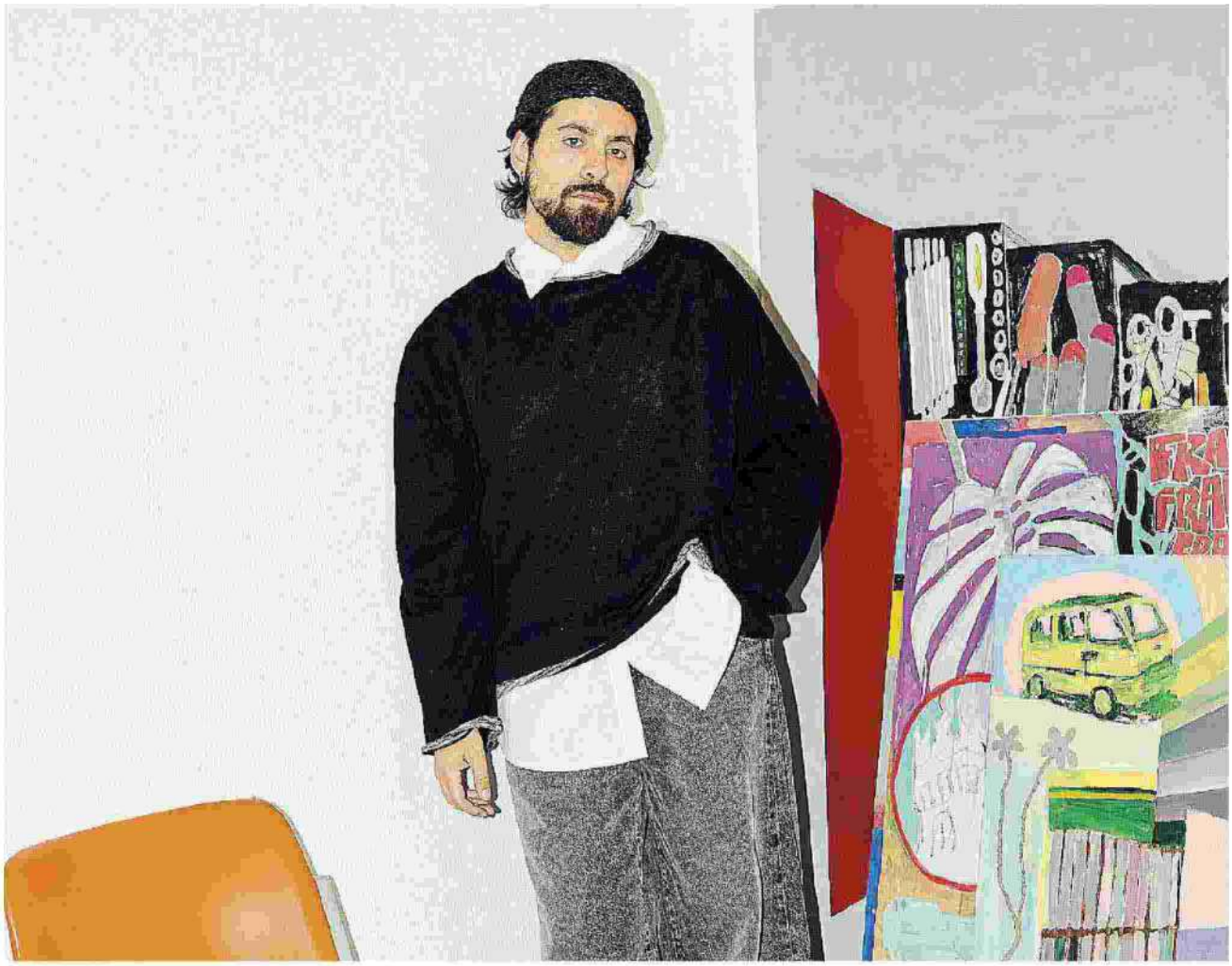

Frah Quintale E' tra gli artisti che hanno cambiato il gioco del pop italiano, contribuendo a delineare un nuovo genere. Conta quasi 3 milioni di ascoltatori totali su Spotify

Ritaglio stampa ad uso esclusivo del destinatario, non riproducibile.

095047-1T0MLY

LIFE > MUSICA

Il ritorno di Blanco passa da "MA'", il nuovo album in uscita il 3 aprile (arriva anche il tour nei palasport)

L'album in uscita il 3 aprile sarà accompagnato da una tournée che attraverserà tutta Italia (non vediamo l'ora!)

DI LUCA GUARNERI | PUBBLICATO: 10/03/2026

Blanco is back. Dopo aver acceso la curiosità dei fan con un breve video spoiler pubblicato sui suoi canali social (solo su Instagram ha superato gli oltre 100mila like!), il cantautore ha ufficializzato l'arrivo del nuovo album ***MA***, in uscita **venerdì 3 aprile 2026** per EMI Records Italy (Universal Music Italy). Il progetto, già disponibile in preorder, rappresenta un passaggio importante nel percorso dell'artista e segna l'inizio di una nuova fase creativa, accompagnata da un tour nei principali palazzetti italiani tra aprile e maggio. Il disco arriva dopo mesi di attesa e dopo l'uscita dei primi tre singoli estratti "**Piangere a 90"**, "**Maledetta rabbia"** e "**Anche a vent'anni si muore"** che hanno immediatamente conquistato le classifiche streaming e radiofoniche. Visto il peso emotivo delle tracce, possiamo affermare con certezza che questo si preannuncia come uno dei capitoli più significativi della carriera di Blanco.

- La rivoluzione silenziosa di Blanco: il cantante torna sui banchi di scuola
- Il misterioso caso del mantello di Blanco a Sanremo (che ci ha conquistato)
- Blanco ha un nuovo tatuaggio, forse dedicato alla fidanzata Martina Valdes

---

La nuova strada di Blanco

ISCRIVITI AL CANALE WHATSAPP DI COSMOPOLITAN ITALIA

Dopo l'annuncio di voler tornare dietro i banchi di scuola, **Blanco** (con il suo fedele producer **Michelangelo**) prosegue il proprio percorso artistico puntando su una dimensione musicale sempre più personale. Il disco nasce sotto la **direzione artistica di Stefano Clessi**, fondatore di Eclectic Music Group. Negli ultimi anni l'artista si è imposto come una delle voci più riconoscibili della scena italiana, grazie a uno stile diretto e carico di intensità

Ritaglio stampa ad uso esclusivo del destinatario, non riproducibile.
095047-ITOMLY

emotiva. La voce manifesto della Gen Z arriva nell'album che sarà pubblicato in **quattro diversi formati** pensati anche per i collezionisti e i fan più affezionati. Dall' **LP bianco autografato e numerato** al **CD autografato e numerato**, entrambi esclusivi dello Shop Universal, oltre alle versioni standard **LP bianco** e **CD e ovviamente in digital streaming.**

View full post on Instagram

Il primo tour nei palazzetti: il nuovo disco live

L'uscita di *MA* sarà accompagnata da ***Il primo tour nei palazzetti***, una tournée prodotta e organizzata da **Friends & Partners** e **Vivo Concerti**. Per Blanco si tratta di un traguardo importante. Dopo anni di concerti in club e festival, l'artista debutta nei grandi palazzetti italiani portando sul palco i brani del nuovo album insieme ai successi che lo hanno reso uno degli artisti più seguiti della sua generazione. Il tour partirà il **17 aprile 2026 da Jesolo** e attraverserà alcune delle principali città italiane. L'entusiasmo del pubblico è già evidente. Diverse date risultano infatti **sold out** a poche settimane dall'annuncio.

Il calendario completo del tour prevede:

17.04.2026 – Jesolo (VE) – Palazzo del Turismo
20.04.2026 – Firenze – Nelson Mandela Forum
23.04.2026 – Padova – Kioene Arena
25.04.2026 – Torino – Inalpi Arena
29.04.2026 – Roma – Palazzo dello Sport (SOLD OUT)
30.04.2026 – Roma – Palazzo dello Sport
02.05.2026 – Bari – Palaflorio (SOLD OUT)
03.05.2026 – Bari – Palaflorio
05.05.2026 – Eboli (SA) – Palasele

Ritaglio stampa ad uso esclusivo del destinatario, non riproducibile.
095047-ITOMLY

06.05.2026 – Napoli – Palapartenope
08.05.2026 – Bologna – Unipol Arena
11.05.2026 – Milano – Unipol Forum (SOLD OUT)
13.05.2026 – Milano – Unipol Forum
16.05.2026 – Pesaro – Vitrifrigo Arena

I biglietti sono disponibili su **Ticketone** e nei punti vendita autorizzati.

I biglietti per Blanco

COMPRA SU TICKETONE

RELATED STORIES

Blanco, ecco il brano

Blanco in ospedale: cos'è successo?

Blanco palpeggiato e la molestia che non ha genere

Album

Ritaglio stampa ad uso esclusivo del destinatario, non riproducibile.
095047-ITOMLY

DONNA glamour

Delta Network

Gigi D'Alessio: la | Frasi di Big Mama, tratte dalle | Come disinfettare lo | Chi è Maria Chiara Milano

LIFESTYLE

Gigi D'Alessio: la scaletta dei concerti del tour 2026

Fabrizia Volponi - 10 Marzo 2026 9:05

Vi presentiamo la scaletta concerti 2026 di Gigi D'Alessio: dalle tappe in programma alle canzoni che porterà in scena in tutta Italia.

Gigi D'Alessio è pronto per dare il via al suo tour 2026 nei Palasport più importanti d'Italia. Il cantautore napoletano girerà il Paese in lungo e in largo, portando in scena una

Ritaglio stampa ad uso esclusivo del destinatario, non riproducibile.

095047

scaletta con i suoi successi più grandi e alcuni brani tratti dall'ultimo album intitolato Nuje.

Gigi D'Alessio, le date del tour 2026

Dopo il record raggiunto nel 2025 con concerti quasi tutti sold out, **Gigi D'Alessio** si prepara a partire con il suo **tour Palasport 2026**. L'artista porterà in scena una scaletta che lascerà i fan a bocca aperta, contenente sia i suoi più grandi successi che alcune canzoni dell'ultimo album, Nuje, uscito lo scorso novembre.

La data zero è fissata per il **15 marzo** al PalaTerni, mentre la tappa conclusiva è programmata per il 21 giugno alla Reggia di Caserta. In quest'ultima location, tra l'altro, si esibirà per ben dieci serate.

Di seguito, le date del tour 2026 di **Gigi D'Alessio**:

- 15 marzo – PalaTerni, Terni;
- 17 e 18 marzo – Palazzo dello Sport, Roma;
- 20 e 21 marzo – Palaflorio, Bari;
- 23 marzo – Nelson Mandela Forum, Firenze;

Seguici su

LEGGI ANCHE

LIFESTYLE
Frasi di Big Mama, tratte dalle canzoni più belle e dalle interviste

LIFESTYLE
Burger King usa l'IA per controllare i dipendenti: la polemica

LIFESTYLE
Torna l'ora legale 2026: quando (e i consigli per affrontarla!)

Ritaglio stampa ad uso esclusivo del destinatario, non riproducibile.

095047

- 25 e 26 marzo – Inalpi Arena, Torino;
- 31 marzo e 1 aprile – Unipol Forum, Milano;
- 11 aprile – Kioene Arena, Padova
- 15 aprile – Palaflorio, Bari;
- 17 aprile – Palapromoteo, Ancona;
- 18 aprile – Unipol Arena, Bologna;
- 24 e 25 aprile – Palarescifina, Messina;
- 8, 9, 11, 12, 14, 16, 17, 18, 20 e 21 giugno – Reggia di Caserta, Caserta.

LIFESTYLE

Non è Roma né Firenze: il miglior sito UNESCO 2026 è in questa città ...

Visualizza questo post su Instagram

Un post condiviso da Gigi D'Alessio (@gigidalessioreal)

La scaletta delle canzoni dei concerti 2026

Durante i concerti del tour 2026, Gigi D'Alessio porterà in scena i suoi più grandi successi e alcuni brani dell'ultimo disco Nuje. Ecco quale sarà la **scaletta**:

- Nuje
- Vivi

Ritaglio stampa ad uso esclusivo del destinatario, non riproducibile.
095047

- Non Mollare Mai
- ‘o Posto D’annare’
- Un Cuore Ce L’hai
- La Donna Che Vorrei
- Un Nuovo Bacio
- Ti ha detto mai
- Diamanti e oro
- Quanti Amori
- Te Voglio Bene Ancora
- Spiegame Cherè
- Nu Dispietto
- Si Te Sapesse Dicere
- Mezze verità
- Non Dirgli Mai
- Sei Importante / Non Riattaccare / Dove Sei / Il Cammino Dell’età / Quando La Mia Vita Cambiera
- Assaje
- Le Mani / Insieme A Lei / Io Che Non Vivo / Ora
- Io Vorrei
- Segretamente tu
- Primo Appuntamento
- Una Notte Al Telefono / Liberi Da Noi / Amore Mio / L’amore Che Non C’è
- Un selfie con la vita
- Una Magica Storia D’amore
- Miele
- Como Suena El Corazón
- Mon Amour
- Veleno d’amore

Ritaglio stampa ad uso esclusivo del destinatario, non riproducibile.
095047

ilmessaggero.it
Il Messaggero
#CONDIVISODAL1878

www.ecostampa.it

Il Messaggero
#CONDIVISODAL1878

LE TUE NOTIZIE PROMO FLASH ACCEDI

Version française

adv

Ritaglio stampa ad uso esclusivo del destinatario, non riproducibile.

095047

ilmessaggero.it
Il Messaggero
#CONDIVISODAL1878

www.ecostampa.it

Blanco dévoile 'Ma'' : un nouvel album et une renaissance artistique

Blanco annonce son nouvel album 'Ma'', disponible en précommande, et amorce une nouvelle phase de sa carrière avec une tournée dans les plus

6 Minutes de Lecture

martedì 10 marzo 2026, 15:37

Ritaglio stampa ad uso esclusivo del destinatario, non riproducibile.

095047

ilmessaggero.it
Il Messaggero
www.ecostampa.it

Après avoir teasé la nouvelle avec une vidéo spoiler sur ses réseaux sociaux, Blanco a annoncé son nouvel album 'Ma'', qui sortira le vendredi 3 avril 2026 chez EMI Records Italy / Universal Music Italy, sous la direction artistique de Stefano Clessi. L'album est déjà disponible en précommande et représente le retour complet et définitif de l'un des artistes les plus discutés, fragiles et centraux de la pop italienne de ces dernières années. L'annonce arrive après un parcours amorcé ces derniers mois avec les trois premiers singles extraits, « Piangere a 90 », « Maledetta rabbia » et « Anche a vent'anni si muore », des morceaux qui ont recentré l'attention sur Riccardo Fabbriconi et sa manière d'habiter la musique : viscérale, irrégulière, souvent déconcertante. Trois chansons différentes, mais unies par une même tension intérieure, entre inquiétude, croissance et besoin de vérité. Ce parcours trouve maintenant une forme aboutie dans un nouveau chapitre discographique qui promet de marquer une étape importante dans son évolution artistique. Le nouvel album Ma' Ma' sera disponible en quatre formats : vinyle blanc autographié et numéroté en exclusivité sur le Shop Universal, CD autographié et numéroté également en exclusivité Shop Universal, ainsi que vinyle blanc et CD en version standard. Plus qu'un simple nouveau projet, l'album se présente comme une nouvelle prise de position. Blanco revient après des mois durant lesquels on a beaucoup parlé de lui, non seulement pour sa musique, mais aussi pour ses images, ses silences, ses ruptures soudaines, ses provocations et ses pauses. Tous ces éléments, dans son cas, ne semblent jamais complètement séparés de l'écriture. Sa trajectoire continue de suivre une ligne ténue : d'un côté la profondeur réflexive de morceaux comme « Anche a vent'anni si muore », de l'autre la capacité à créer rupture, discussion, réaction. Le post depuis l'hôpital et les questions des fans Dans ce sens, le post publié par Blanco le vendredi 30 janvier a également suscité de nombreux débats : une photo nue dans une chambre d'hôpital, avec le bracelet d'identification au poignet gauche et les parties intimes pixélisées. Une image qui a immédiatement enflammé le débat sur les réseaux sociaux. Pour certains, une provocation, pour d'autres, un signal, pour beaucoup, une question ouverte : comment va-t-il vraiment ? Aucune explication officielle n'a été donnée sur la raison de sa présence à l'hôpital, et cela n'a fait qu'alimenter la force symbolique du cliché. Blanco, d'ailleurs, a déjà eu des problèmes de santé par le passé : en 2022, il avait annoncé le report d'un concert après être allé à l'hôpital suite à un accident, tandis qu'à l'automne 2025 il avait dû renoncer à deux événements de RTL 102.5, rassurant toutefois sur le fait qu'il ne s'agissait de rien de grave. Il est possible que cette fois encore il ait choisi un langage déstabilisant, capable de soustraire cette image à la seule clé de l'inquiétude. Mais il est aussi possible qu'il s'agisse d'une pièce précise de son storytelling. Dans la description du post figurait d'ailleurs ce vers : « Plus j'avance, plus je me rends compte que j'ai pris de mes parents », tiré justement de « Anche a vent'anni si muore », le morceau avec lequel il a ouvert son année 2026. Le changement de Riccardo Fabbriconi Le point, peut-être, est que Blanco essaie depuis un certain temps de remettre de l'ordre dans la relation entre le

Ritaglio stampa ad uso esclusivo del destinatario, non riproducibile.
095047

ilmessaggero.it
Il Messaggero
www.ecostampa.it

personnage et la personne. Le succès lui est tombé dessus très tôt : la

Ritaglio stampa ad uso esclusivo del destinatario, non riproducibile.
095047

ilmessaggero.it
Il Messaggero
www.ecostampa.it

victoire au Festival de Sanremo avec Mahmood et « Brividi », le concert à San Siro, l'Eurovision Song Contest, une popularité immense arrivée alors qu'il n'avait que 18 ans. Une course très rapide, peut-être trop pour être vraiment comprise sur le moment. Quand il a ensuite ressenti le besoin de ralentir, de disparaître un peu, le poids de son absence est devenu presque aussi bruyant que celui de sa présence. Après le chaos de son passage à Sanremo, Blanco a commencé à raconter plus clairement son changement. Il a expliqué ne plus vouloir à tout prix ressentir le besoin de prouver quelque chose, mais plutôt vouloir devenir la meilleure version de lui-même, étudier, comprendre, ne pas se conformer. À ce stade, il a choisi, autant que possible, de revenir à une normalité plus humaine. Il a repris ses études, s'inscrivant en Sciences Humaines, et a montré sa volonté de reconstruire son centre en dehors des logiques de surexposition continue. C'est une transformation qui se ressent aussi dans sa musique : moins d'angoisse de présence, plus d'urgence expressive. Les trois singles qui ont anticipé le retour Ce sont justement les trois singles sortis ces derniers mois qui l'ont raconté avant même l'album. Dans « Piangere a 90 », on entend un Blanco plus fatigué, désarmé, presque chuchoté. Dans « Maledetta rabbia » émerge au contraire la tension, la friction, la difficulté à contenir ce qui brûle à l'intérieur. Dans « Anche a vent'anni si muore », le propos s'élargit encore, transformant le malaise individuel en une réflexion générationnelle sur la croissance, la peur, et le fait que devenir adulte ne coïncide pas automatiquement avec le fait d'être libre. Ce sont des chansons qui ne semblent pas conçues uniquement pour remplir un calendrier de sorties, mais pour restituer l'état d'un artiste qui a décidé de ne pas être toujours là, mais d'être vraiment présent quand il a quelque chose à dire. Et c'est probablement là le point le plus intéressant du retour de Blanco : la sensation que le temps du marché, du moins pour lui, ne peut plus être le seul temps possible. La première tournée dans les arenas Le nouvel album sera présenté en live entre avril et mai 2026 avec « La première tournée dans les arenas », produite et organisée par Friends & Partners et Vivo Concerti. Un passage important, car il marque une autre première fois dans la carrière de l'artiste : celle d'une tournée indoor entière construite autour d'un nouvel album et d'une nouvelle phase personnelle. Voici les dates annoncées : 17 avril 2026 – Jesolo (VE), Palazzo del Turismo 20 avril 2026 – Florence, Nelson Mandela Forum 23 avril 2026 – Padoue, Kioene Arena 25 avril 2026 – Turin, Inalpi Arena 29 avril 2026 – Rome, Palazzo dello Sport complet 30 avril 2026 – Rome, Palazzo dello Sport 2 mai 2026 – Bari, Palaflorio complet 3 mai 2026 – Bari, Palaflorio 5 mai 2026 – Eboli (SA), Palasele 6 mai 2026 – Naples, Palapartenope 8 mai 2026 – Bologne, Unipol Arena 11 mai 2026 – Milan, Unipol Forum complet 13 mai 2026 – Milan, Unipol Forum 16 mai 2026 – Pesaro, Vitrifrigo Arena Les billets sont disponibles sur Ticketone et dans les points de vente habituels. Un retour qui vaut plus qu'un disque Le retour de Blanco, au fond, ne coïncide pas seulement avec la sortie d'un nouvel album. Il coïncide avec la tentative de donner une forme plus mûre à son propre chaos, sans trop l'adoucir. La trajectoire reste très rapide, l'image continue d'exploser, le nom de diviser. Mais à l'intérieur de tout

Ritaglio stampa ad uso esclusivo del destinatario, non riproducibile.
095047

ilmessaggero.it
Il Messaggero
www.ecostampa.it

cela, Riccardo semble demander encore la même chose : un temps plus humain, plus vrai, moins automatique. Et c'est peut-être là que Ma' joue sa partie la plus importante : non seulement en confirmant le poids de Blanco dans la musique italienne d'aujourd'hui, mais aussi en racontant qui il est devenu pendant que tout le monde continuait de le regarder.

© TOUS DROITS RÉSERVÉS
Cet article est traduit automatiquement

Il Messaggero
© 2026 Il MESSAGGERO - C.F. e P. IVA 05629251009

CALTAGIRONE EDITORE | IL MATTINO | CORRIERE ADRIATICO | IL GAZZETTINO | QUOTIDIANO DI PUGLIA | LEGGO | PUBBLICITÀ

CONTATTI INFORMAZIONI LEGALI WHISTLEBLOWING Privacy Policy Cookie Policy Preferenze cookie Dichiarazione riserva TDM

Ritaglio stampa ad uso esclusivo del destinatario, non riproducibile.

095047

ilmessaggero.it
Il Messaggero
#CONDIVISODAL1878

www.ecostampa.it

adv

Blanco rompe il silenzio: il nuovo album "Ma'" arriva dopo mesi di provocazioni e cambiamenti

6 Minuti di Lettura

martedì 10 marzo 2026, 15:37

Dopo averlo anticipato con un video spoiler comparso sui suoi canali social, Blanco ha annunciato il nuovo album **Ma'**, in uscita venerdì 3 aprile 2026 per **EMI Records Italy / Universal Music Italy**, con la direzione artistica di Stefano Clessi. Il disco è già disponibile in preorder e rappresenta il ritorno pieno e definitivo di uno degli artisti più discussi, fragili e centrali del pop italiano di questi anni.

adv

APPROFONDIMENTI

MUSICA
I Pinguini Tattici Nucleari tornano negli stadi

Ritaglio stampa ad uso esclusivo del destinatario, non riproducibile.

095047

ilmessaggero.it
Il Messaggero
www.ecostampa.it

L'annuncio arriva dopo un percorso già avviato nei mesi scorsi con i primi tre singoli estratti, "Piangere a 90", "Maledetta rabbia" e "Anche a vent'anni si muore", brani che hanno rimesso al centro Riccardo Fabbriconi e il suo modo di stare nella musica: viscerale, irregolare, spesso spiazzante. Tre canzoni diverse tra loro, ma unite da una stessa tensione interna, tra inquietudine, crescita e bisogno di verità. Adesso quel percorso trova una forma compiuta in un nuovo capitolo discografico che promette di segnare una tappa importante nella sua evoluzione artistica.

Il nuovo album Ma'

Ma' sarà disponibile in quattro formati: LP bianco autografato e numerato in esclusiva Shop Universal, CD autografato e numerato sempre in esclusiva Shop Universal, oltre a LP bianco e CD in versione standard. Più che un semplice nuovo progetto, il disco sembra presentarsi come una nuova presa di posizione. Blanco torna dopo mesi in cui attorno a lui si è parlato molto non solo di musica, ma anche di immagini, silenzi, scarti improvvisi, provocazioni e pause. Tutti elementi che, nel suo caso, non appaiono mai del tutto separati dalla scrittura. La sua traiettoria continua infatti a muoversi su una linea sottile: da una parte la profondità riflessiva di brani come "Anche a vent'anni si muore", dall'altra la capacità di generare frattura, discussione, reazione.

Il post dall'ospedale e le domande dei fan

In questo senso ha fatto molto discutere anche il post pubblicato da Blanco venerdì 30 gennaio: una foto di nudo in una stanza d'ospedale, con il braccialetto identificativo al polso sinistro e le parti intime pixelate. Un'immagine che ha acceso subito il dibattito sui social. Per alcuni una provocazione, per altri un segnale, per molti una domanda aperta: come sta davvero? Sul motivo della sua presenza in ospedale non sono arrivate spiegazioni ufficiali, e proprio questo ha alimentato la forza simbolica dello scatto.

Il Messaggero TV
Il cervello di una mosca ricreato al computer: la simulazione che potrebbe cambiare la storia della scienza
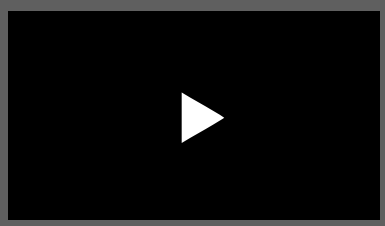

Referendum giustizia, Donzelli (FdI): In sondaggi rimonta il no? Vedremo cosa voteranno gli italiani

Inseguimento a 200 km/h tra Napoli e provincia: arrestati due giovani con droga e auto con targa straniera
adv
DALLA STESSA SEZIONE

Che fine ha fatto Mojtaba Khamenei? Ipotesi che sia «gravemente ferito». È giallo sulla salute della Guida Suprema

Ritaglio stampa ad uso esclusivo del destinatario, non riproducibile.
095047

ilmessaggero.it
Il Messaggero
www.ecostampa.it

Blanco, del resto, ha già avuto problemi di salute in passato: nel 2022 aveva annunciato il rinvio di un concerto dopo essere finito in ospedale in seguito a un incidente, mentre nell'autunno 2025 aveva dovuto rinunciare a due eventi di RTL 102.5, rassicurando però sul fatto che non si trattasse di nulla di grave. È possibile che anche stavolta abbia scelto un linguaggio spiazzante, capace di sottrarre quell'immagine alla sola chiave della preoccupazione. Ma è anche possibile che si tratti di un tassello preciso del suo storytelling. Nella descrizione del post compariva infatti il verso: «Più vado avanti, più mi rendo conto che ho preso dai miei genitori», tratto proprio da Anche a vent'anni si muore, il brano con cui ha aperto il suo 2026.

Il cambiamento di Riccardo Fabbriconi

Il punto, forse, è che Blanco sta provando da tempo a rimettere ordine nel rapporto tra il personaggio e la persona. **Il successo gli è esploso addosso prestissimo**: la vittoria al Festival di Sanremo con Mahmood e "Brividi", il concerto a San Siro, l'Eurovision Song Contest, una popolarità enorme arrivata quando aveva appena 18 anni. Una corsa velocissima, troppo rapida forse per essere davvero compresa mentre accadeva.

Blanco rompe il silenzio: il nuovo album "Ma'" arriva dopo mesi di provocazioni e cambiamenti

Addio a Jennifer Runyon, l'attrice di "Ghostbusters" aveva 65 anni. La famiglia: «Il tuo è stato un viaggio lungo e arduo»

Sassolini nel risotto ai funghi comprati al supermercato, si rompe i denti e fa causa: risarcimento negato

«Ho perso tutto per una disattenzione». E l'imprenditrice si reinventa impiegata

adv

Ritaglio stampa ad uso esclusivo del destinatario, non riproducibile.
095047

ilmessaggero.it
Il Messaggero
www.ecostampa.it

Quando poi ha sentito il bisogno di rallentare, di sparire un po', il peso della sua assenza è diventato quasi rumoroso quanto quello della sua presenza. Dopo il caos della sua ospitata a Sanremo, Blanco ha cominciato a raccontare con più chiarezza il proprio cambiamento. Ha spiegato di non voler più inseguire a tutti i costi la necessità di dimostrare qualcosa, ma di voler piuttosto diventare la versione migliore di sé, studiare, capire, non standardizzarsi.

In questa fase ha scelto, per quanto possibile, di tornare a una normalità più umana. Ha ripreso gli studi, iscrivendosi a Scienze Umane, e ha mostrato di voler ricostruire il proprio centro fuori dalle logiche della sovraesposizione continua. È una trasformazione che si sente anche nella sua musica: meno ansia di presenza, più urgenza espressiva.

I tre singoli che hanno anticipato il ritorno

A raccontarlo, prima ancora dell'album, sono stati proprio i tre singoli usciti negli ultimi mesi. In "Piangere a 90" si sente un Blanco più stanco, disarmato, quasi sussurrato. In "Maledetta rabbia" emerge invece la tensione, la frizione, la fatica di contenere quello che brucia dentro. In "Anche a vent'anni si muore" il discorso si allarga ancora di più, trasformando il disagio individuale in una riflessione generazionale sulla crescita, sulla paura, sul fatto che diventare grandi non coincida automaticamente con l'essere liberi.

Sono canzoni che non sembrano pensate per riempire soltanto un calendario di uscite, ma per restituire lo stato di un artista che ha deciso di non esserci sempre, ma di esserci davvero quando ha qualcosa da dire. Ed è probabilmente questo il punto più interessante del ritorno di Blanco: la sensazione che il tempo del mercato, almeno per lui, non possa più essere l'unico tempo possibile.

Il primo tour nei palazzetti

adv

Sal Da Vinci, il figlio: «Della mia malattia ho saputo dopo, ero troppo piccolo. Papà è stato un pilastro»

Morto a 18 anni il tiktoker Luigi Nativi. Il ricordo dell'amica: «Sei l'ultima persona che avrei voluto perdere»

Joao Fonseca, chi è il prossimo avversario di Sinner: dai 3 titoli Atp al soprannome Sinnerzinho che richiama Jannik

di Cristiano Simeti

Cosa hanno in comune Donald Trump e le scarpe in pelle Oxford? La nuova passione del Presidente da 145 dollari

Edoardo Motta titolare contro il Sassuolo, chi è il baby portiere della Lazio con un passato nella Juve

adv

Ritaglio stampa ad uso esclusivo del destinatario, non riproducibile.
095047

ilmessaggero.it
Il Messaggero
www.ecostampa.it

Il nuovo album sarà presentato dal vivo tra aprile e maggio 2026 con "Il primo tour nei palazzetti", prodotto e organizzato da Friends & Partners e Vivo Concerti. Un passaggio importante, perché segna un'altra prima volta nella carriera dell'artista: quella di un'intera tournée indoor costruita attorno a un nuovo disco e a una nuova fase personale.

Queste le date annunciate:

17 aprile 2026 – Jesolo (VE), Palazzo del Turismo
20 aprile 2026 – Firenze, Nelson Mandela Forum
23 aprile 2026 – Padova, Kioene Arena
25 aprile 2026 – Torino, Inalpi Arena
29 aprile 2026 – Roma, Palazzo dello Sport sold out
30 aprile 2026 – Roma, Palazzo dello Sport
2 maggio 2026 – Bari, Palaflorio sold out
3 maggio 2026 – Bari, Palaflorio
5 maggio 2026 – Eboli (SA), Palasele
6 maggio 2026 – Napoli, Palapartenope
8 maggio 2026 – Bologna, Unipol Arena
11 maggio 2026 – Milano, Unipol Forum sold out
13 maggio 2026 – Milano, Unipol Forum
16 maggio 2026 – Pesaro, Vitrifrigo Arena

I biglietti sono disponibili su Ticketone e nei punti vendita abituali.

Un ritorno che vale più di un disco

Il ritorno di Blanco, in fondo, non coincide soltanto con l'uscita di un nuovo album. Coincide con il tentativo di dare una forma più matura al proprio caos, senza smussarlo troppo. La traiettoria resta velocissima, l'immagine continua a esplodere, il nome a dividere. Ma dentro tutto questo Riccardo sembra chiedere ancora la stessa cosa: un tempo più umano, più vero, meno automatico. E forse è proprio qui che Ma' si gioca la sua partita più importante: non solo nel confermare il peso di Blanco nella musica italiana di oggi, ma nel raccontare chi è diventato mentre tutti continuavano a guardarlo.

© RIPRODUZIONE RISERVATA

OMNIA CARD

Omnia card 72h + Roma Pass: Musei Vaticani e Colosseo inclusi

MoltoFood

SECONDI
Pollo al cartoccio, un secondo sano e sfizioso
di Virginia Fabbri

PIATTI UNICI
Schiacciata broccoli e salsiccia, la ricetta scrocchiarella da provare oggi
di Francesco Palumbo

VEDI TUTTE LE RICETTE

I VIDEO PIÙ VISTI

VIDEO

Mattarella riceve laurea ad honorem in Politica e istituzioni per 150esimo Cesare Alfieri di Firenze

MOTORI
Motori Magazine, in questa puntata: Nuova Classe S, design iconico, intelligenza artificiale e lusso. Mercato dell'auto in crescita a gennaio

Ritaglio stampa ad uso esclusivo del destinatario, non riproducibile.
095047

ilmessaggero.it
Il Messaggero
#CONDIVISODAL1878

www.ecostampa.it

Il Messaggero
#CONDIVISODAL1878

LE TUE NOTIZIE PROMO FLASH ACCEDI

Deutsche Fassung

adv

Ritaglio stampa ad uso esclusivo del destinatario, non riproducibile.

095047

ilmessaggero.it
Il Messaggero
www.ecostampa.it

Blancos Rückkehr mit "Ma’": Ein neues Kapitel

Blanco kündigt sein neues Album an und präsentiert sich mit einer künstlerischen und persönlichen Weiterentwicklung. Die Veröffentlichung

5 Leseminuten

martedì 10 marzo 2026, 15:37

Ritaglio stampa ad uso esclusivo del destinatario, non riproducibile.

095047

ilmessaggero.it
Il Messaggero
www.ecostampa.it

Nachdem er es mit einem Spoiler-Video auf seinen Social-Media-Kanälen angeteasert hatte, hat Blanco das neue Album "Ma'" angekündigt, das am Freitag, den 3. April 2026 bei EMI Records Italy / Universal Music Italy unter der künstlerischen Leitung von Stefano Clessi erscheint. Die Platte ist bereits im Vorverkauf erhältlich und markiert die vollständige und endgültige Rückkehr eines der meistdiskutierten, verletzlichsten und zentralsten Künstler des italienischen Pops der letzten Jahre. Die Ankündigung folgt auf einen bereits in den vergangenen Monaten eingeschlagenen Weg mit den ersten drei ausgekoppelten Singles: „Piangere a 90", „Maledetta rabbia" und „Anche a vent'anni si muore" – Songs, die Riccardo Fabbriconi und seine Art, Musik zu machen, wieder in den Mittelpunkt gerückt haben: leidenschaftlich, unregelmäßig, oft überraschend. Drei sehr unterschiedliche Stücke, die jedoch durch eine gemeinsame innere Spannung verbunden sind – zwischen Unruhe, Wachstum und dem Bedürfnis nach Wahrheit. Nun findet dieser Weg seine vollendete Form in einem neuen musikalischen Kapitel, das eine wichtige Etappe in seiner künstlerischen Entwicklung verspricht. Das neue Album "Ma'" wird in vier Formaten erhältlich sein: signiertes und nummeriertes weißes LP exklusiv im Shop Universal, signierte und nummerierte CD ebenfalls exklusiv im Shop Universal, sowie weißes LP und CD in Standardversion. Mehr als nur ein neues Projekt scheint sich das Album als ein neues Statement zu präsentieren. Blanco kehrt zurück nach Monaten, in denen nicht nur über seine Musik gesprochen wurde, sondern auch über Bilder, Schweigen, plötzliche Brüche, Provokationen und Pausen. All diese Elemente erscheinen bei ihm nie ganz losgelöst von seiner Schreibweise. Seine Entwicklung bewegt sich weiterhin auf einem schmalen Grat: Einerseits die nachdenkliche Tiefe von Songs wie „Anche a vent'anni si muore", andererseits die Fähigkeit, Brüche, Diskussionen und Reaktionen hervorzurufen. In diesem Sinne sorgte auch der am Freitag, den 30. Januar, veröffentlichte Post von Blanco für viel Diskussion: Ein Aktfoto in einem Krankenhauszimmer, mit Identifikationsarmband am linken Handgelenk und verpixelten Intimbereichen. Ein Bild, das sofort eine Debatte in den sozialen Medien entfachte. Für manche eine Provokation, für andere ein Signal, für viele eine offene Frage: Wie geht es ihm wirklich? Über den Grund seines Krankenhausaufenthalts gab es keine offiziellen Erklärungen, was die symbolische Kraft des Fotos noch verstärkte. Blanco hatte bereits in der Vergangenheit gesundheitliche Probleme: 2022 hatte er die Verschiebung eines Konzerts angekündigt, nachdem er nach einem Unfall im Krankenhaus gelandet war, während er im Herbst 2025 auf zwei Veranstaltungen von RTL 102.5 verzichten musste, aber beruhigte, dass es nichts Ernstes sei. Es ist möglich, dass er auch diesmal eine irritierende Sprache gewählt hat, die das Bild dem reinen Sorgen-Narrativ entzieht. Es könnte aber auch ein bewusstes Element seines Storytellings sein. In der Beschreibung des Posts erschien nämlich die Zeile: „Je weiter ich gehe, desto mehr merke ich, dass ich von meinen Eltern habe", direkt aus „Anche a vent'anni si muore", dem Song, mit dem er sein Jahr 2026 eröffnete. Vielleicht ist der Punkt, dass Blanco schon seit einiger Zeit versucht, Ordnung in das Verhältnis zwischen

Ritaglio stampa ad uso esclusivo del destinatario, non riproducibile.
095047

ilmessaggero.it
Il Messaggero
#CONDIVISODAL1878
www.ecostampa.it

Person und Figur zu bringen. Der Erfolg traf ihn sehr früh: Der Sieg beim

Ritaglio stampa ad uso esclusivo del destinatario, non riproducibile.

095047

ilmessaggero.it
Il Messaggero
www.ecostampa.it

Festival di Sanremo mit Mahmood und „Brividi", das Konzert in San Siro, der Eurovision Song Contest – eine enorme Popularität, die ihn mit gerade einmal 18 Jahren überrollte. Ein rasanter Aufstieg, vielleicht zu schnell, um ihn wirklich zu begreifen, während er geschah. Als er dann das Bedürfnis verspürte, langsamer zu machen, ein wenig zu verschwinden, wurde das Gewicht seiner Abwesenheit beinahe genauso laut wie das seiner Präsenz. Nach dem Chaos seines Auftritts in Sanremo begann Blanco, seinen Wandel klarer zu erzählen. Er erklärte, dass er nicht mehr um jeden Preis etwas beweisen wolle, sondern vielmehr die beste Version seiner selbst werden, lernen, verstehen und sich nicht standardisieren möchte. In dieser Phase entschied er sich, soweit möglich, zu einer menschlicheren Normalität zurückzukehren. Er nahm das Studium wieder auf, schrieb sich für Humanwissenschaften ein und zeigte, dass er sein Gleichgewicht außerhalb der Logik permanenter Überpräsenz wiederfinden möchte. Diese Transformation spiegelt sich auch in seiner Musik wider: weniger Präsenzangst, mehr Ausdrucksdrang. Erzählt haben das vor allem die drei in den letzten Monaten veröffentlichten Singles. In „Piangere a 90" hört man einen erschöpfteren, entwaffneten, fast geflüsterten Blanco. In „Maledetta rabbia" tritt hingegen die Spannung, die Reibung, die Mühe, das innere Feuer zu bändigen, hervor. In „Anche a vent'anni si muore" weitet sich die Thematik noch mehr aus und verwandelt das individuelle Unbehagen in eine generationelle Reflexion über das Erwachsenwerden, Angst und die Tatsache, dass Erwachsenwerden nicht automatisch Freiheit bedeutet. Es sind Songs, die nicht nur für einen Veröffentlichungsplan geschrieben zu sein scheinen, sondern den Zustand eines Künstlers widerspiegeln, der beschlossen hat, nicht immer präsent zu sein, sondern dann, wenn er wirklich etwas zu sagen hat. Und genau das ist vielleicht der interessanteste Aspekt von Blancos Rückkehr: das Gefühl, dass die Zeit des Marktes für ihn nicht mehr die einzige Zeit sein kann. Das neue Album wird zwischen April und Mai 2026 live mit „Il primo tour nei palazzetti" präsentiert, produziert und organisiert von Friends & Partners und Vivo Concerti. Ein wichtiger Schritt, denn es ist das erste Mal, dass der Künstler eine komplette Hallentournee rund um ein neues Album und eine neue persönliche Phase veranstaltet. Diese Termine wurden angekündigt: 17. April 2026 – Jesolo (VE), Palazzo del Turismo 20. April 2026 – Florenz, Nelson Mandela Forum 23. April 2026 – Padua, Kioene Arena 25. April 2026 – Turin, Inalpi Arena 29. April 2026 – Rom, Palazzo dello Sport ausverkauft 30. April 2026 – Rom, Palazzo dello Sport 2. Mai 2026 – Bari, Palaflorio ausverkauft 3. Mai 2026 – Bari, Palaflorio 5. Mai 2026 – Eboli (SA), Palasele 6. Mai 2026 – Neapel, Palapartenope 8. Mai 2026 – Bologna, Unipol Arena 11. Mai 2026 – Mailand, Unipol Forum ausverkauft 13. Mai 2026 – Mailand, Unipol Forum 16. Mai 2026 – Pesaro, Vitrifrigo Arena Tickets sind bei Ticketone und den üblichen Vorverkaufsstellen erhältlich. Eine Rückkehr, die mehr bedeutet als ein Album. Blancos Rückkehr fällt letztlich nicht nur mit der Veröffentlichung eines neuen Albums zusammen. Sie ist der Versuch, seinem eigenen Chaos eine reifere Form zu geben, ohne es zu sehr zu glätten. Die Entwicklung bleibt rasant, das Bild explodiert weiterhin, der Name polarisiert. Doch inmitten all dessen scheint Riccardo immer

Ritaglio stampa ad uso esclusivo del destinatario, non riproducibile.
095047

ilmessaggero.it
Il Messaggero
www.ecostampa.it

noch dasselbe zu suchen: eine menschlichere, wahrere, weniger automatische Zeit. Und vielleicht ist es genau hier, wo "Ma" sein wichtigstes Spiel spielt: nicht nur darin, Blancos Bedeutung für die italienische Musik von heute zu bestätigen, sondern auch darin zu erzählen, wer er geworden ist, während alle weiterhin auf ihn schauten.

© ALLE RECHTE VORBEHALTEN
Dieser Artikel wird automatisch übersetzt

Il Messaggero
© 2026 Il MESSAGGERO - C.F. e P. IVA 05629251009

CALTAGIRONE EDITORE | IL MATTINO | CORRIERE ADRIATICO | IL GAZZETTINO | QUOTIDIANO DI PUGLIA | LEGGO | PUBBLICITÀ

CONTATTI INFORMAZIONI LEGALI WHISTLEBLOWING Privacy Policy Cookie Policy Preferenze cookie Dichiarazione riserva TDM

Ritaglio stampa ad uso esclusivo del destinatario, non riproducibile.

095047

ilmessaggero.it
Il Messaggero
#CONDIVISODAL1878

www.ecostampa.it

Versión española

adv

Ritaglio stampa ad uso esclusivo del destinatario, non riproducibile.

095047

ilmessaggero.it
Il Messaggero
#CONDIVISODAL1878

www.ecostampa.it

El regreso visceral de Blanco con 'Ma''

Blanco anuncia su esperado álbum 'Ma'', marcando una nueva etapa

6 Minutos de lectura

martedì 10 marzo 2026, 15:37

Ritaglio stampa ad uso esclusivo del destinatario, non riproducibile.

095047

ilmessaggero.it
Il Messaggero
www.ecostampa.it

Después de adelantarlo con un video spoiler en sus canales sociales, Blanco ha anunciado el nuevo álbum 'Ma'', que saldrá el viernes 3 de abril de 2026 para EMI Records Italy / Universal Music Italy, con la dirección artística de Stefano Clessi. El disco ya está disponible en preventa y representa el regreso pleno y definitivo de uno de los artistas más discutidos, frágiles y centrales del pop italiano de estos años. El anuncio llega después de un recorrido iniciado en los últimos meses con los tres primeros sencillos: 'Piangere a 90', 'Maledetta rabbia' y 'Anche a vent'anni si muore', canciones que han vuelto a poner en el centro a Riccardo Fabbriconi y su forma de estar en la música: visceral, irregular, a menudo desconcertante. Tres canciones diferentes entre sí, pero unidas por una misma tensión interna, entre inquietud, crecimiento y necesidad de verdad. Ahora ese recorrido toma forma en un nuevo capítulo discográfico que promete marcar un hito importante en su evolución artística. El nuevo álbum Ma' Ma' estará disponible en cuatro formatos: LP blanco autografiado y numerado en exclusiva en Shop Universal, CD autografiado y numerado también en exclusiva en Shop Universal, además de LP blanco y CD en versión estándar. Más que un simple nuevo proyecto, el disco parece presentarse como una nueva toma de posición. Blanco regresa tras meses en los que se ha hablado mucho de él no solo por la música, sino también por imágenes, silencios, cambios repentinos, provocaciones y pausas. Todos elementos que, en su caso, nunca parecen estar del todo separados de la escritura. Su trayectoria sigue moviéndose en una línea sutil: por un lado la profundidad reflexiva de temas como 'Anche a vent'anni si muore', por otro la capacidad de generar fractura, discusión, reacción. La publicación desde el hospital y las preguntas de los fans En este sentido también ha generado mucho debate la publicación de Blanco del viernes 30 de enero: una foto desnudo en una habitación de hospital, con la pulsera identificativa en la muñeca izquierda y las partes íntimas pixeladas. Una imagen que encendió de inmediato el debate en redes sociales. Para algunos una provocación, para otros una señal, para muchos una pregunta abierta: ¿cómo está realmente? Sobre el motivo de su presencia en el hospital no han llegado explicaciones oficiales, y precisamente esto ha alimentado la fuerza simbólica de la imagen. Blanco, por lo demás, ya ha tenido problemas de salud en el pasado: en 2022 había anunciado el aplazamiento de un concierto tras acabar en el hospital debido a un accidente, mientras que en otoño de 2025 tuvo que renunciar a dos eventos de RTL 102.5, aunque tranquilizó diciendo que no se trataba de nada grave. Es posible que también esta vez haya elegido un lenguaje desconcertante, capaz de quitarle a esa imagen la sola clave de la preocupación. Pero también es posible que se trate de una pieza precisa de su storytelling. En la descripción del post aparecía de hecho el verso: «Cuanto más avanzo, más me doy cuenta de que he tomado de mis padres», tomado precisamente de 'Anche a vent'anni si muore', la canción con la que abrió su 2026. El cambio de Riccardo Fabbriconi El punto, quizás, es que Blanco lleva tiempo intentando poner orden en la relación entre el personaje y la persona. El éxito le explotó encima muy pronto: la victoria en el Festival de Sanremo con Mahmood y

Ritaglio stampa ad uso esclusivo del destinatario, non riproducibile.
095047

ilmessaggero.it
Il Messaggero
#CONDIVISODAL1878

www.ecostampa.it

'Brividi', el concierto en San Siro, Eurovisión, una popularidad enorme

Ritaglio stampa ad uso esclusivo del destinatario, non riproducibile.

095047

ilmessaggero.it
Il Messaggero
www.ecostampa.it

que llegó cuando tenía apenas 18 años. Una carrera rapidísima, quizá demasiado rápida para ser realmente comprendida mientras sucedía. Cuando luego sintió la necesidad de frenar, de desaparecer un poco, el peso de su ausencia se volvió casi tan ruidoso como el de su presencia. Tras el caos de su participación en Sanremo, Blanco empezó a contar con más claridad su propio cambio. Explicó que ya no quería perseguir a toda costa la necesidad de demostrar algo, sino convertirse en la mejor versión de sí mismo, estudiar, entender, no estandarizarse. En esta fase eligió, en la medida de lo posible, volver a una normalidad más humana. Retomó los estudios, matriculándose en Ciencias Humanas, y mostró su deseo de reconstruir su propio centro fuera de las lógicas de la sobreexposición continua. Es una transformación que también se siente en su música: menos ansiedad de presencia, más urgencia expresiva. Los tres sencillos que anticiparon el regreso A contarlo, incluso antes que el álbum, han sido precisamente los tres sencillos lanzados en los últimos meses. En 'Piangere a 90' se percibe a un Blanco más cansado, desarmado, casi susurrado. En 'Maledetta rabbia' emerge en cambio la tensión, la fricción, la dificultad de contener lo que arde dentro. En 'Anche a vent'anni si muore' el discurso se amplía aún más, transformando el malestar individual en una reflexión generacional sobre el crecimiento, el miedo, el hecho de que hacerse mayor no coincide automáticamente con ser libre. Son canciones que no parecen pensadas solo para llenar un calendario de lanzamientos, sino para devolver el estado de un artista que ha decidido no estar siempre, sino estar de verdad cuando tiene algo que decir. Y probablemente este es el punto más interesante del regreso de Blanco: la sensación de que el tiempo del mercado, al menos para él, ya no puede ser el único tiempo posible. La primera gira en recintos cubiertos El nuevo álbum será presentado en vivo entre abril y mayo de 2026 con 'La primera gira en recintos cubiertos', producida y organizada por Friends & Partners y Vivo Concerti. Un paso importante, porque marca otra primera vez en la carrera del artista: la de toda una gira indoor construida en torno a un nuevo disco y a una nueva etapa personal. Estas son las fechas anunciadas: 17 de abril de 2026 – Jesolo (VE), Palazzo del Turismo 20 de abril de 2026 – Florencia, Nelson Mandela Forum 23 de abril de 2026 – Padua, Kioene Arena 25 de abril de 2026 – Turín, Inalpi Arena 29 de abril de 2026 – Roma, Palazzo dello Sport sold out 30 de abril de 2026 – Roma, Palazzo dello Sport 2 de mayo de 2026 – Bari, Palaflorio sold out 3 de mayo de 2026 – Bari, Palaflorio 5 de mayo de 2026 – Eboli (SA), Palasele 6 de mayo de 2026 – Nápoles, Palapartenope 8 de mayo de 2026 – Bolonia, Unipol Arena 11 de mayo de 2026 – Milán, Unipol Forum sold out 13 de mayo de 2026 – Milán, Unipol Forum 16 de mayo de 2026 – Pesaro, Vitrifrigo Arena Las entradas están disponibles en Ticketone y en los puntos de venta habituales. Un regreso que vale más que un disco El regreso de Blanco, en el fondo, no coincide solo con la salida de un nuevo álbum. Coincide con el intento de dar una forma más madura a su propio caos, sin suavizarlo demasiado. La trayectoria sigue siendo muy rápida, la imagen continúa explotando, el nombre dividiendo. Pero dentro de todo esto Riccardo parece pedir todavía lo

Ritaglio stampa ad uso esclusivo del destinatario, non riproducibile.
095047

ilmessaggero.it
Il Messaggero
www.ecostampa.it

mismo: un tiempo más humano, más verdadero, menos automático. Y quizá es precisamente aquí donde 'Ma'' se juega su partida más importante: no solo en confirmar el peso de Blanco en la música italiana de hoy, sino en contar quién se ha convertido mientras todos seguían mirándolo.

© TODOS LOS DERECHOS RESERVADOS
Este artículo se traduce automáticamente

Il Messaggero
© 2026 Il MESSAGGERO - C.F. e P. IVA 05629251009

CALTAGIRONE EDITORE | IL MATTINO | CORRIERE ADRIATICO | IL GAZZETTINO | QUOTIDIANO DI PUGLIA | LEGGO | PUBBLICITÀ

CONTATTI INFORMAZIONI LEGALI WHISTLEBLOWING Privacy Policy Cookie Policy Preferenze cookie Dichiarazione riserva TDM

Ritaglio stampa ad uso esclusivo del destinatario, non riproducibile.

095047

www.ecostampa.it

Sport • Volley

Champions League, mercoledì alla BTS Arena (ore 20.30) il ritorno degli ottavi di finale

Pubblicato:
1 minuto fa

Autore:
Redazione Trento

Ritaglio stampa ad uso esclusivo del destinatario, non riproducibile.
095047

LA VOCE DEL TRENTINO.IT

www.ecostampa.it

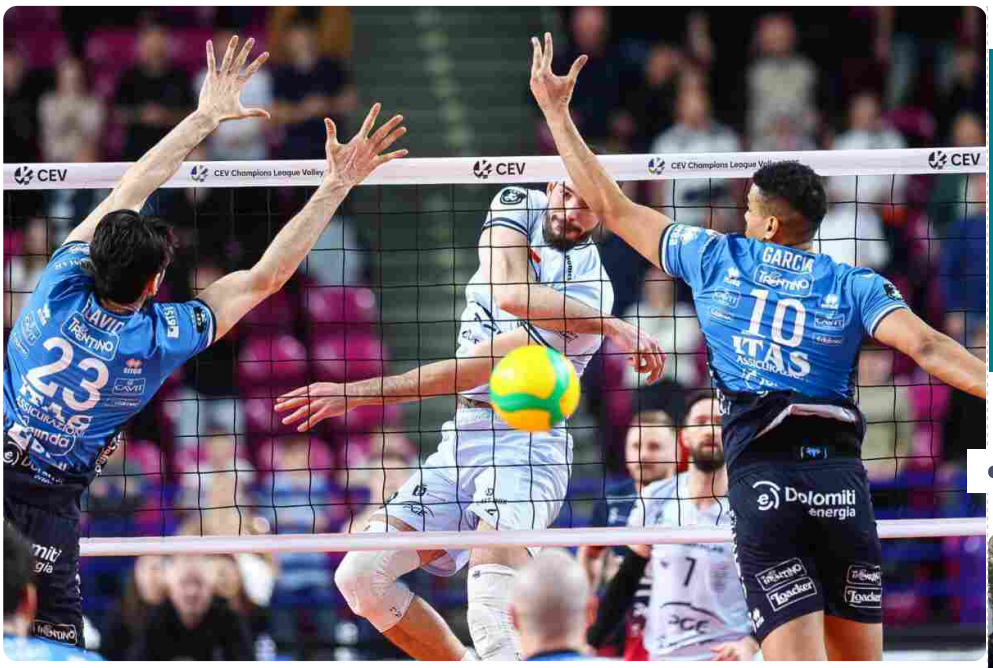

04.03.2026 Warszawa Siatkowka Liga Mistrzow CEV 2025/2026 PGE Projekt Warszawa - ITAS Trentino

Si gioca mercoledì 11 marzo alla BTS Arena di Trento la gara di ritorno degli ottavi di finale di 2026 CEV Champions League, primo di due doppi turni ad eliminazione diretta prima della Final Four (16-17 maggio, a Torino).

La Trentino Itas ospiterà i polacchi del PGE Projekt Warszawa con l'obiettivo di bissare la vittoria ottenuta nella partita d'andata giocata in Polonia una settimana fa e qualificarsi quindi al turno successivo. Fischio d'inizio previsto per le ore 20.30.

QUI TRENTINO ITAS I Campioni d'Italia tornano a disputare una partita casalinga di Champions League a distanza tre settimane dall'ultimo precedente (18 gennaio, con Ankara), con l'obiettivo di ottenere un altro risultato positivo per staccare la qualificazione ai quarti di finale, traguardo intermedio centrato sempre nelle ultime otto partecipazioni alla competizione e complessivamente già ottenuto in dodici circostanze.

Ultima ora

1 minuto fa

Champions League, mercoledì alla BTS Arena (ore 20.30) il ritorno degli ottavi di finale

2 minuti fa

Trento, lavori all'acquedotto: chiuso un tratto di via Lungadige Leopardi fino al 31 marzo

8 minuti fa

Trento, Bypass: chiuso un tratto di via Nazionale in vista del montaggio delle frese

37 minuti fa

Proseguono i controlli in Piazza Portella: ancora un arresto

5 ore fa

A Trento una serata pubblica sul Museo diffuso della Ferrovia Ora-Predazzo e sul futuro della mobilità in montagna

Le più lette

Trento: questa mattina si è svolta la commemorazione di Mario Pasi

Trento — 14 minuti fa

In una piazza Pasi gremita di gente si è svolta stamattina la cerimonia di commemorazione del sacrificio di Mario Pasi, tenente degli Alpini, partigiano, medaglia d'oro al valor militare e medico all'ospedale Santa Chiara, nel suo 81° anniversario. "Quest'anno è particolarmente importante che appuntamenti istituzionali come questi siano unificanti e non di parte – ha [...]

Sci alpino paralimpico: Chiara Mazzel argento nella combinata alpina

Altri Sport — 31 minuti fa

Ancora un risultato di prestigio per l'Italia nello sci alpino paralimpico. Nella gara di combinata alpina Slalom femminile categoria VI, l'azzurra Chiara Mazzel ha conquistato un brillante argento nello slalom. L'atleta italiana, guidata dal suo accompagnatore Nicola Cotti Cottini, ha chiuso la prova con il tempo complessivo di 2:04.81, a 3.06 secondi dalla vincitrice. La [...]

Ritaglio stampa ad uso esclusivo del destinatario, non riproducibile.
095047

LA VOCE DEL TRENTINO.IT

www.ecostampa.it

"Ci giochiamo tutto in questa gara di ritorno, consapevoli che il risultato dell'andata è stato importante ma non sufficiente a garantirci quella qualificazione che vogliamo ottenere a tutti i costi – ha spiegato in sede di presentazione l'allenatore **Marcelo Mendez** –.

A Varsavia abbiamo offerto una buona prova, che andrà confermata anche mercoledì sera di fronte al nostro pubblico. Nonostante il periodo pieno di impegni, sono convinto che la mia squadra possa giocare un'altra bella partita ed ottenere il passaggio del turno per proseguire la nostra corsa europea; siamo in crescita rispetto al recente passato e tutto ciò mi fa essere fiducioso".

La Trentino Itas arriva all'appuntamento forte di tredici vittorie in sedici partite casalinghe stagionali e di cinque affermazioni in sette sfide disputate in 2026 CEV Champions League. Il tecnico gialloblù dovrà fare a meno solo di Alessandro Michieletto e completerà la preparazione alla partita con gli allenamenti di questo pomeriggio e di mercoledì mattina.

tutte le **notizie di Ultima ora** ›

Sport

Altri Sport
31 minuti fa

Sci alpino paralimpico: Chiara Mazzel argento nella combinata alpina

Altri Sport
21 ore fa

Paralimpiadi, oro Mazzel e argento Bertagnolli. Fugatti-Gottardi: "Orgoglio per tutti noi"

Altri Sport
22 ore fa

Milano-Cortina: Sci di Fondo Paralimpico tra sole e temperature miti in Val di Fiemme

Scontro tra auto e camion nella galleria del Brennero: un ferito e traffico rallentato

Bolzano 1 ora fa

L'interno della galleria autostradale al confine di Stato, ieri mattina è stato teatro di uno scontro tra un'autovettura e un mezzo pesante. Il tratto in questione è attualmente interessato da lavori e regolato con traffico a doppio senso, circostanza che potrebbe aver contribuito alla dinamica dell'incidente, su cui stanno lavorando la polizia stradale e la [...]

"Oltre i confini": l'Euregio si racconta a Rumo, in viaggio verso Rum (Austria)

Val di Non-Sole-Paganel 1 ora fa

Una serata per conoscere l'Euregio e le sue opportunità, che sarà anche occasione per presentare il progetto "Da Rumo a Rum", simbolo concreto di un legame che supera i confini.

Ibiza, il mistero di Thomas Grumer: il Dna conferma i resti del 42enne scomparso nove mesi fa

Bolzano 1 ora fa

Ritaglio stampa ad uso esclusivo del destinatario, non riproducibile.
095047

LA VOCE DEL TRENTINO.IT

www.ecostampa.it

Sarà la 243ª gara internazionale della storia di Trentino Volley (bilancio 139 vittorie, 49 sconfitte), la 142ª di sempre in Champions League. Di fronte al proprio pubblico in questa competizione il Club gialloblù ha giocato in totale 64 gare, perdendone solo dieci.

GLI AVVERSARI Il PGE Projekt Warszawa fa capolino a Trento per la prima volta nella sua storia con la necessità di vincere tassativamente la partita di ritorno per riuscire a giocare quantomeno il golden set (in caso di vittoria al quinto set) o di staccare direttamente la qualificazione ai

Volley
23 ore fa

Volley, A2 femminile: Eleonora Muscetti rinforza il parco alzatrici dell'Itas Trentino

Altri Sport
23 ore fa

Presentata a Trento l'iniziativa «Sulla buona strada»

Nell'estate di nove mesi fa si dava notizia della scomparsa di Thomas Grumer a Ibiza. Oggi invece si da notizia sul destino che l'ha colpito. Il test del Dna, nelle scorse ore, ha confermato che i resti ritrovati in mare appartengono al 42enne altoatesino. La notizia, riportata pure dai media locali, si arricchisce del fatto [...]

Tragedia sull'A22, novità nell'inchiesta: sequestrati i telefoni dei due carabinieri in servizio

Bolzano
2 ore fa

Sono già passati quasi nove mesi dalla notte del 15 giugno dell'anno scorso, quando al casello autostradale di Bolzano Sud perse tragicamente la propria vita il 24enne Tobias Tappeiner. A distanza di così tanto tempo, si ritorna a scrivere di questa storia perché nelle scorse ore la Procura di Bolzano ha disposto il sequestro dei [...]

- Altre Sezioni

Ritaglio stampa ad uso esclusivo del destinatario, non riproducibile.

095047

LA VOCE DEL TRENTINO.IT

www.ecostampa.it

quarti di finale (in caso di 3-0 o 3-1), che in Champions League ha ottenuto solo una volta, nella precedente edizione.

La squadra della Capitale arriva all'appuntamento dopo av perso in casa domenica sera proprio contro il Lublin (compagine che la vincitrice di questo ottavo troverà nei quarti di finale); un ko che ha allontanato definitivamente il primo posto della classifica, in mano allo Zawiercie e ora distante sei lunghezze a due turni dalla conclusione della regular season.

Nella rosa affidata all'allenatore Nalepka sono diversi i giocatori che hanno già calcato da avversari il mondoflex di Trento nel corso delle precedenti stagioni fra SuperLega o Coppe Europee: lo schiacciatore Bednorz (ex Modena e Kedzierzyn-Kozle), l'altro martello Tillie (ex Modena, Latina e Ravenna), l'opposto Weber (ex Berlino e Milano, Padova e Friedrichshafen), i centrali Klos (ex Belchatow e Rzeszow) e Kochanowski (ex Rzeszow e Kedzierzyn-Kozle), lo schiacciatore canadese Koppers (ex Ravenna) ed il palleggiatore Kozlowski (ex Kedzierzyn-Kozle).

La rosa del PGE Projekt Warszawa: 4. Jakub Kochanowski (c), 5. Jan Firlej (p), 6. Karol Klos (c), 7. Kevin

Guarda anche

Altri Sport
09/03/2026
Ultra Trail Panarotta debutta l'8 agosto 2026 a Levico Terme

La Sfera & Lo Spillo
08/03/2026
De Rossi trafigge i cuori giallorossi

Motori
08/03/2026
Coppa Città della Pace, prima vittoria per i fratelli Scapolo nella 33ª edizione

Altri Sport
08/03/2026

Volley
1 minuto fa
Champions League, mercoledì alla BTS Arena (ore 20.30) il ritorno degli ottavi di finale

Trento
2 minuti fa
Trento, lavori all'acquedotto: chiuso un tratto di via Lungadige Leopardi fino al 31 marzo

Salute e Benessere
3 minuti fa
Il Premio Pezcoller-AACR 2026 agli scopritori del vaccino contro il papilloma virus

Altri Sport
5 minuti fa
Sci alpino paralimpico: Bertagnolli è oro nella combinata alpina

Ritaglio stampa ad uso esclusivo del destinatario, non riproducibile.

095047

LA VOCE DEL TRENTINO.IT

www.ecostampa.it

Tillie (s), 9. Yurii Semeniuk (c), 10. Bartosz Bednorz (o), 14. Maciej Olenderek (l), 15. Bartosz Gomulka (o), 17. Brandon Koppers (s), 18. Damian Wojtaszek (l), 19. Bartosz Firszt (s), 20. Linus Weber (o), 85. Michal Kozlowski (p), 99. Jakub Strulak (c). Allenatore Kamil Nalepka.

LA TRENTINO ITAS SI QUALIFICA AI QUARTI DI FINALE SE... Grazie al successo conquistato nella gara d'andata al tie break, per staccare la qualificazione ai quarti di finale della competizione alla Trentino Itas basterà vincere l'incontro con qualsiasi punteggio. Il regolamento prevede infatti che vada avanti la squadra che ottiene il maggior numero di punti nell'arco del doppio confronto: il successo per 3-0 o 3-1 garantisce tre punti, quello per 3-2 due punti, la sconfitta al tie break un punto, il ko per 0-3 o 1-3 non assegna punti. Il Golden set (parziale a 15 punti, da giocare al termine della seconda gara) verrà svolto solo in caso di stesso numero di punti al termine della doppia sfida. Chi staccherà il pass affronterà il Bogdanka Luk Lublin (Polonia), già ai quarti di finale grazie al primato finale nella classifica della Pool B.

LA FORMULA E GLI ALTRI INCONTRI La partita di mercoledì sarà valida per il ritorno degli ottavi di finale (denominati semplicemente Play Off) di 2026 CEV Champions League; da questa serie di doppi confronti scaturiranno i nomi delle tre compagini che raggiungeranno le altre cinque (già qualificate come vincitrici del proprio girone) nei quarti di finale, in programma fra il 25 marzo ed il 2 aprile. La Final Four si giocherà sabato 16 e domenica 17 maggio alla Inalpi Arena di Torino. Gli altri due incontri degli ottavi sono in programma in giornate differenti: stasera Montpellier-Las Palmas (ore 20, andata 1-3), giovedì Roeselare-Rzeszow (ore 20.30, andata 0-3).

I PRECEDENTI In archivio i due Club hanno solo il confronto giocato la settimana scorsa (4 marzo) a Varsavia e vinto al tie break dai gialloblù con parziali di 25-11, 17-25, 27-25, 19-25 e 15-9. Il bilancio complessivo delle partite disputate contro squadre della Polonia per Trentino Volley parla di 19 vittorie in 28 partite, tenendo conto delle quattordici con Kedzierzyn-Kozle (8 vittorie, 6 sconfitte), delle cinque contro Rzeszow (4-1), delle quattro sfide con Belchatow (3-1) e delle due con Czestochowa (2-0) e Jastrzebski (2-0). Il PalaTrento (ora BTS Arena) ha ospitato per dieci volte un Club polacco, consegnando in sette circostanze la vittoria ai padroni di casa.

Karlsen e Demurtas appaiati tra gli Juniores alla Youth Centenary Regatta-Trofeo Faccenda

La Sfera & Lo Spillo
07/03/2026

Spezia-Monza (4-2), gli Aquilotti affondano i brianzoli ridotti 10 uomini

Altri Sport
07/03/2026

Marcialonga 2027: aperte le iscrizioni per i partecipanti italiani

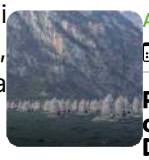

Altri Sport
06/03/2026

Programma completato nel Day 1 della sesta edizione della Youth Centenary Regatta-Trofeo Faccenda

Motori
06/03/2026

Sono 80 i binomi iscritti alla Coppa Città della Pace: partenza e arrivo migrano in Piazza Fiera a Trento

Volley
06/03/2026

Volley, A2 femminile: per Sofia Monza lesione di primo grado del legamento collaterale mediale del ginocchio destro

Altri Sport
06/03/2026

Pallamano Pressano, vietato sbagliare: al Palavis arriva l'Eppan

Altri Sport

Bolzano
1 ora fa

Scontro tra auto e camion nella galleria del Brennero: un ferito e traffico rallentato

Val di Non-Sole-Pagan
1 ora fa

"Oltre i confini": l'Euregio si racconta a Rumo, in viaggio verso Rum (Austria)

Estero
3 ore fa

Lego chiude il 2025 con risultati record

Rovereto-Vallagarina
4 ore fa

Brentonico, gara da 3,5 milioni per la gestione dell'asilo nido

Cani Gatti & C.
6 ore fa

Lilit ritrova la strada di casa grazie a Clay, il "tenente Colombo" a quattro zampe

Italia
7 ore fa

Medicina: Bio-fotovoltaico per il controllo "wireless" delle cellule

Ritaglio stampa ad uso esclusivo del destinatario, non riproducibile.
095047

06/03/2026

A.S.D. Equestre Castel Beseno: un'estate a cavallo tra sport e natura

Altri Sport
06/03/2026

65ª AlpeCimbra Fis Children Cup, doppio acuto azzurro con Ceccarelli e Molling. A Folgaria esultano anche Belgio e Polonia

Vuoi ricevere le notifiche delle notizie via mail?
Iscriviti alla newsletter de 'La Voce del Trentino'

Altri Sport
06/03/2026

Ortlieb la migliore nel secondo training in Val di Fassa: oggi la prima discesa di Coppa del Mondo

Basket
06/03/2026

Il basket femminile unisce la Valle

Potrebbero interessarti

voce24news

tutte le **notizie di voce24news**

Ritaglio stampa ad uso esclusivo del destinatario, non riproducibile.
095047

www.ecostampa.it

ph. Federico Earth

SPETTACOLO

BLANCO annuncia il nuovo album “MA’” in uscita il 3 aprile 2026

Ritaglio stampa ad uso esclusivo del destinatario, non riproducibile.

095047

www.ecostampa.it

By Giulio Cardone Published 10 minuti ago

Dopo settimane di attesa e un video spoiler apparso sui suoi canali social, **BLANCO** ufficializza il ritorno con il nuovo album **"MA'"**, in arrivo venerdì 3 aprile 2026 per **EMI Records Italy (Universal Music Italy)**. Il progetto, disponibile già in preorder, segna una nuova e importante tappa nel percorso artistico del cantautore bresciano, che ha curato la direzione artistica insieme a **Stefano Clessi** di **Eclectic Music Group**.

L'annuncio arriva dopo il successo dei tre singoli che hanno anticipato l'uscita del disco – **"Piangere a 90"**, **"Maledetta rabbia"** e **"Anche a vent'anni si muore"** – tutti arrivati ai vertici delle classifiche streaming e radio. Brani che hanno confermato la maturità artistica di BLANCO e la sua capacità di rinnovarsi pur mantenendo un linguaggio musicale diretto e autentico.

"MA'" rappresenta così il nuovo capitolo di una carriera già ricca di traguardi, un disco atteso non solo dai fan ma da tutta la scena musicale italiana. L'album sarà disponibile in **quattro diversi formati**: LP bianco autografato e numerato (esclusiva Shop Universal), CD autografato e numerato (esclusiva Shop Universal), LP bianco e CD.

Il ritorno in studio sarà accompagnato anche da una grande tournée nei palazzetti italiani. Tra aprile e maggio 2026, **BLANCO porterà "Il primo tour nei palazzetti"** nelle principali città della penisola. Un'occasione per rivederlo dal vivo, dopo i successi degli anni precedenti, in un contesto che promette un'esperienza dal forte impatto emotivo e sonoro.

Il calendario dei concerti prevede numerose tappe, molte delle quali già sold out: si partirà il **17 aprile a Jesolo (VE)** al Palazzo del Turismo, seguito dal **20 aprile a Firenze** (Nelson Mandela Forum), **23 aprile a Padova** (Kioene Arena), **25 aprile a Torino** (Inalpi Arena) e due date nella capitale, il **29 e 30 aprile a Roma** (Palazzo dello Sport). Seguono **2 e 3 maggio a Bari** (Palaflorio), **5 maggio a Eboli** (Palasele), **6 maggio a Napoli** (Palapartenope), **8 maggio a Bologna** (Unipol Arena), **11 e 13 maggio a Milano** (Unipol Forum) e infine il **16 maggio a Pesaro** (Vitrifrigo Arena).

Un tour che testimonia ancora una volta l'energia e la forza comunicativa di un artista tra i più rappresentativi della nuova scena italiana. **BLANCO**, dopo aver conquistato pubblico e critica con le sue prime produzioni, si prepara a consolidare la propria identità con un progetto che promette di essere tra i più significativi del 2026.

Con **"MA'"**, il cantautore torna a raccontare le proprie emozioni con un linguaggio diretto, potente e sincero, confermando la sua capacità di esprimere la complessità dei sentimenti giovanili in una forma musicale immediata e riconoscibile. Il pubblico potrà così scoprire un lato ancora più maturo e consapevole di BLANCO, accompagnato da nuove sonorità e collaborazioni che arricchiranno ulteriormente la sua proposta artistica.

Il disco e il tour rappresentano dunque una doppia attesa: da un lato la curiosità per le nuove tracce di *"MA'"*, dall'altro l'emozione di ritrovare BLANCO sul palco, dove la sua energia e la sua intensità trovano la massima espressione. Entrambi segnano

Ritaglio stampa ad uso esclusivo del destinatario, non riproducibile.
095047

un momento di crescita e consolidamento per un artista che, a soli vent'anni, è già diventato un punto di riferimento per una generazione.

In this article: blanco, megamodo, musica, SPETTACOLO

Click to comment

TRENDINGULTIME

Malika Ayane torna a Sanremo con "animali notturni" e annuncia il tour teatrale

Coca-Cola celebra la "pins mania" olimpica al The Peak di Milano

Chiello emoziona l'Ariston con un omaggio a Luigi Tenco e annuncia il "Chiello Club Tour 2026"

Bernini e i Barberini: il potere della scultura

Fabrizio Moro torna al Festival di Sanremo: duetto speciale su "Portami Via"

FarmCon 26: il decimo anniversario di Farming Simulator si terrà presso Volvo a Konz

"Quarto Grado": nuove rivelazioni sul caso Garlasco e i dubbi sull'omicidio Paganelli

Radio Italia torna a Sanremo: grandi novità con "Fuori Sanremo Italiana Assicurazioni" e il nuovo Radio Italia Village

Sanremo 2026: Spotify svela gli artisti più ascoltati e l'effetto del Festival sugli streaming

Ritaglio stampa ad uso esclusivo del destinatario, non riproducibile.
095047

www.ecostampa.it

Hyundai Santa Fe Plug-in Hybrid: la nostra prova su strada

Chiello torna con "Agonia": il nuovo concept album in uscita il 20 marzo

LEO GASSMANN: disponibile da ora il pre-save di "NATURALE", il nuovo album "VITA VERA PARADISO" in arrivo il 10 aprile

GERMI'N'JAZZ torna a Milano con Elektro Dixie: il dialogo tra passato e futuro del jazz

Antonio Tajani ospite di "Dritto e Rovescio": politica, sicurezza e caso Garlasco al centro della puntata

Raf torna dal vivo con "Infinito – Estate 2026": annunciato il tour estivo e i concerti nei palasport

Suzuki e FIPSAS lanciano la Suzuki Fishing Cup 2026: nasce il trofeo dedicato alla pesca sportiva d'altura

Sanremo 2026 conquista Spotify: la playlist più ascoltata al mondo

"Quarto Grado": nuove indagini e rivelazioni sul caso di Garlasco

Eros Ramazzotti annuncia la leg europea 2027: un nuovo capitolo del tour mondiale "Una storia importante"

"World War II con Tom Hanks": la nuova epica docuserie di HISTORY Channel sulla Seconda guerra mondiale

Ritaglio stampa ad uso esclusivo del destinatario, non riproducibile.

095047

www.ecostampa.it

BLANCO annuncia il nuovo album "MA'" in uscita il 3 aprile 2026

Da oggi in pre-order "PROVA D'AUTORE", il nuovo album in italiano di MARIO BIONDI: in uscita il 10 aprile!

Ford amplia l'accesso alla guida assistita con le nuove BlueCruise Edition di Kuga e Puma

MG Motor celebra cinque anni in Italia e conferma la crescita: ZS tra le auto più vendute

RIDE 6 porta la passione per le due ruote a un nuovo livello

Porsche amplia la gamma di SUV completamente elettrici con la Cayenne S

BYD e itTaxi insieme per portare l'app dei taxi italiani direttamente a bordo delle auto

Benessere digitale e qualità del sonno: come i monitor influenzano la nostra concentrazione

Alpine accelera verso il futuro: in arrivo la gamma più potente e innovativa di sempre

Barilla e Dynamo Camp insieme per "Biscotti di Felicità": un abbraccio che moltiplica il bene

Toshiba Canvio Gaming: il regalo Hi-Tech perfetto per i papà che non smettono mai di giocare

Ritaglio stampa ad uso esclusivo del destinatario, non riproducibile.

095047

www.ecostampa.it

Jafar Panahi torna con "Un semplice incidente": debutto in prima TV su Sky Cinema

Lexus porta a Milano "SPACE": l'installazione immersiva che ridefinisce la mobilità di lusso

Nintendo celebra il MAR10 Day 2026 con il trailer finale di Super Mario Galaxy – Il Film

La leggenda della musica brasiliana GILBERTO GIL torna in Italia dopo 3 anni con "GILBERTO GIL IN CONCERT"

Elli supera il milione di punti di ricarica: la rete Volkswagen si espande in tutta Europa

FULMINACCI torna venerdì con il suo nuovo quarto disco "CALCINACCI"

Marco Masini celebra la sua carriera con le ristampe in vinile di "Masini" e "La mia storia piano e voce"

Hans Zimmer – Il ribelle di Hollywood: il genio delle colonne sonore raccontato in un documentario BBC

Renault Group lancia "futuREady": una nuova era strategica per il futuro dell'automotive

ADVERTISEMENT

Ti potrebbe interessare

Ritaglio stampa ad uso esclusivo del destinatario, non riproducibile.

095047

www.ecostampa.it

Blanco rompe il silenzio: il nuovo album Ma' arriva dopo mesi di provocazioni e cambiamenti

Dopo averlo anticipato con un video spoiler comparso sui suoi canali social, Blanco ha annunciato il nuovo album Ma´, in uscita venerdì 3 aprile 2026 per EMI Records Italy / Universal Music Italy, con la direzione artistica di Stefano Clessi. Il disco è già disponibile in preorder e rappresenta il ritorno pieno e definitivo di uno degli artisti più discussi, fragili e centrali del pop italiano di questi anni. L´annuncio arriva dopo un percorso già avviato nei mesi scorsi con i primi tre singoli estratti, Piangere a 90, Maledetta rabbia e Anche a vent´anni si muore, brani che hanno rimesso al centro Riccardo Fabbriconi e il suo modo di stare nella musica: viscerale, irregolare, spesso spiazzante. Tre canzoni diverse tra loro, ma unite da una stessa tensione interna, tra inquietudine, crescita e bisogno di verità. Adesso quel percorso trova una forma compiuta in un nuovo capitolo discografico che promette di segnare una tappa importante nella sua evoluzione artistica. Il nuovo album Ma´ Ma´ sarà disponibile in quattro formati: LP bianco autografato e numerato in esclusiva Shop Universal, CD autografato e numerato sempre in esclusiva Shop Universal, oltre a LP bianco e CD in versione standard. Più che un semplice nuovo progetto, il disco sembra presentarsi come una nuova presa di posizione. Blanco torna dopo mesi in cui attorno a lui si è parlato molto non solo di musica, ma anche di immagini, silenzi, scarti improvvisi, provocazioni e pause. Tutti elementi che, nel suo caso, non appaiono mai del tutto separati dalla scrittura. La sua traiettoria continua infatti a muoversi su una linea sottile: da una parte la profondità riflessiva di brani come Anche a vent´anni si muore, dall´altra la capacità di generare frattura, discussione, reazione. Il post dall´ospedale e le domande dei fan In questo senso ha fatto molto discutere anche il post pubblicato da Blanco venerdì 30 gennaio: una foto di nudo in una stanza d´ospedale, con il braccialetto identificativo al polso sinistro e le parti intime pixelate. Un´immagine che ha acceso subito il dibattito sui social. Per alcuni una provocazione, per altri un segnale, per molti una domanda aperta: come sta davvero? Sul motivo della sua presenza in ospedale non sono arrivate spiegazioni ufficiali, e proprio questo ha alimentato la forza simbolica dello scatto. Blanco, del resto, ha già avuto problemi di salute in passato: nel 2022 aveva annunciato il rinvio di un concerto dopo essere finito in ospedale in seguito a un incidente, mentre nell´autunno 2025 aveva dovuto rinunciare a due eventi di RTL 102.5, rassicurando però sul fatto che non si trattasse di nulla di grave. È possibile che anche stavolta abbia scelto un linguaggio spiazzante, capace di sottrarre quell´immagine alla sola chiave della preoccupazione. Ma è anche possibile che si tratti di un tassello preciso del suo storytelling. Nella descrizione del post compariva infatti il verso: «Più vado avanti, più mi rendo conto che ho preso dai miei genitori», tratto proprio da Anche a vent´anni si muore, il brano con cui ha aperto il suo 2026. Il cambiamento di Riccardo Fabbriconi Il punto, forse, è che Blanco sta provando da tempo a rimettere ordine nel rapporto tra il personaggio e la persona. Il successo gli è esploso addosso prestissimo: la vittoria al Festival di Sanremo con Mahmood e Brividi, il concerto a San Siro, l´Eurovision Song Contest, una popolarità enorme arrivata quando aveva appena 18 anni. Una corsa velocissima, troppo rapida forse per essere davvero compresa mentre accadeva. Quando poi ha sentito il bisogno di rallentare, di sparire un po´, il peso della sua assenza è diventato quasi rumoroso quanto quello della sua presenza. Dopo il caos della sua ospitata a Sanremo, Blanco ha cominciato a raccontare con più chiarezza il proprio cambiamento. Ha spiegato di non voler più inseguire a tutti i costi la necessità di dimostrare qualcosa, ma di voler piuttosto diventare la versione migliore di sé, studiare, capire, non standardizzarsi. In questa fase ha scelto, per quanto possibile, di tornare a una normalità più umana. Ha ripreso gli studi, iscrivendosi a Scienze Umane, e ha mostrato di voler ricostruire il proprio centro fuori dalle logiche della sovraesposizione continua. È una trasformazione che si sente anche nella sua musica: meno ansia di presenza, più urgenza espressiva. I tre singoli che hanno anticipato il ritorno A raccontarlo, prima ancora dell´album, sono stati proprio i tre singoli usciti negli ultimi mesi. In Piangere a 90 si sente un Blanco più stanco, disarmato, quasi sussurrato. In Maledetta rabbia emerge invece la tensione, la frizione, la fatica di contenere quello che brucia dentro. In Anche a vent´anni si muore il discorso si allarga ancora di più, trasformando il disagio individuale in una riflessione generazionale sulla crescita, sulla paura, sul fatto che diventare grandi non coincida automaticamente con l´essere liberi. Sono canzoni che non sembrano pensate per riempire soltanto un calendario di uscite, ma per restituire lo stato di un artista che ha deciso di non esserci sempre, ma di esserci davvero quando ha qualcosa da dire. Ed è probabilmente questo il punto più interessante del ritorno di Blanco: la sensazione che il tempo del mercato, almeno

Ritaglio stampa ad uso esclusivo del destinatario, non riproducibile.
095047

per lui, non possa più essere l´unico tempo possibile. Il primo tour nei palazzetti Il nuovo album sarà presentato dal vivo tra aprile e maggio 2026 con Il primo tour nei palazzetti, prodotto e organizzato da Friends & Partners e Vivo Concerti. Un passaggio importante, perché segna un´altra prima volta nella carriera dell´artista: quella di un´intera tournée indoor costruita attorno a un nuovo disco e a una nuova fase personale. Queste le date annunciate: 17 aprile 2026 Jesolo (VE), Palazzo del Turismo 20 aprile 2026 Firenze, Nelson Mandela Forum 23 aprile 2026 Padova, Kioene Arena 25 aprile 2026 Torino, Inalpi Arena 29 aprile 2026 Roma, Palazzo dello Sport sold out 30 aprile 2026 Roma, Palazzo dello Sport 2 maggio 2026 Bari, Palaflorio sold out 3 maggio 2026 Bari, Palaflorio 5 maggio 2026 Eboli (SA), Palasele 6 maggio 2026 Napoli, Palapartenope 8 maggio 2026 Bologna, Unipol Arena 11 maggio 2026 Milano, Unipol Forum sold out 13 maggio 2026 Milano, Unipol Forum 16 maggio 2026 Pesaro, Vitrifrigo Arena I biglietti sono disponibili su Ticketone e nei punti vendita abituali. Un ritorno che vale più di un disco Il ritorno di Blanco, in fondo, non coincide soltanto con l´uscita di un nuovo album. Coincide con il tentativo di dare una forma più matura al proprio caos, senza smussarlo troppo. La traiettoria resta velocissima, l´immagine continua a esplodere, il nome a dividere. Ma dentro tutto questo Riccardo sembra chiedere ancora la stessa cosa: un tempo più umano, più vero, meno automatico. E forse è proprio qui che Ma´ si gioca la sua partita più importante: non solo nel confermare il peso di Blanco nella musica italiana di oggi, ma nel raccontare chi è diventato mentre tutti continuavano a guardarlo.

Ritaglio stampa ad uso esclusivo del destinatario, non riproducibile.
095047

www.ecostampa.it

LEGGI OA SPORTSENZA PUBBLICITÀ ABBONATI

PALLAVOLO

Perugia scopre l'avversaria dei quarti di Champions League: si concretizza il replay, c'è un ex big della Nazionale

Pubblicato 6 secondi fa il 10 Marzo 2026
Da **Stefano Villa**

PER APPROFONDIRE:

ARTICOLO: LIVE Milano-VakifBank Istanbul 2-2, Champions League volley femminile 2026 in DIRETTA: Markova trascina le lombarde al tie break, 22-25

ARTICOLO: Dove vedere in tv Zeren Spor Ankara-Conegliano, Champions League volley femminile 2026: orario, programma, streaming

ARTICOLO: Dove vedere in tv Scandicci-Fenerbahce Istanbul, Champions League volley femminile 2026: orario, programma, streaming

PUBBLICITÀ

DALLA HOME

TENNIS / 1 ora fa

Andrea Vavassori e Alexander Erler piegano Gonzalez/Molteni e approdano ai quarti di finale a Indian Wells

Ritaglio stampa ad uso esclusivo del destinatario, non riproducibile.

095047

www.ecostampa.it

Perugia volley / IPA Agency

PUBBLICITÀ

PUBBLICITÀ

Perugia si è qualificata ai quarti di finale della Champions League di volley maschile grazie al primo posto conquistato nel gruppo C con sei vittorie (17 punti). I Campioni d'Europa hanno vinto tutti gli incontro disputati nella fase a gironi, battendo per due volte gli spagnoli del Guaguas Las Palmas, i tedeschi del Berlin Recycling Volleys e i cechi del Praga.

I Campioni del Mondo hanno superato di slancio il turno, lasciando sul piatto soltanto quattro set, e aspettavano di **conoscere l'avversaria dei quarti di finale.** Il cammino nel tabellone a eliminazione diretta incomincerà contro gli **spagnoli del Guaguas Las Palmas**, che ha battuto i francesi del Montpellier per 3-1 nel match d'andata e al ritorno si è assicurata i due set necessari per il passaggio del turno.

Sfoglia online il n.11 di *Azzurra*! Il pagellone sport per sport delle Olimpiadi, i nomi nuovi dell'Italia verso il 2030, l'intervista a Carlos D'Ambrosio e tanto altro!

Ritaglio stampa ad uso esclusivo del destinatario, non riproducibile.

095047

www.ecostampa.it

Si tratterà di un replay per Perugia, che ha affrontato gli iberici nella fase a gironi: sudatissimo successo al tie-break alle Canarie e affermazione per 3-1 di fronte al proprio pubblico. La formazione di coach Sergio Miguel Camarero chiuse la Pool al secondo posto e tra le proprie fila può annoverare l'eterno **Osmany Juantorena**, un buon bomber come Francisco Bezerra Souza e il martello Nicolas Bruno.

Il confronto d'andata si giocherà in trasferta tra il 24 e il 26 marzo, mentre la sfida di ritorno si disputerà tra il 31 marzo e il 2 aprile di fronte al proprio pubblico del PalaBarton. **In palio la qualificazione alla Final Four della Champions League**, che si disputerà alla Inalpi Arena di Torino nel weekend del 16-17 maggio. In semifinale Perugia potrebbe affrontare Trento nel derby, se i dolomitici riusciranno a chiudere la pratica PGE Projekt Varsavia e poi a battere i polacchi del Lublino.

Ritaglio stampa ad uso esclusivo del destinatario, non riproducibile.

095047

app Music News

Achille Lauro annuncia una nuova data negli stadi per il 2027

10/03/2026

Achille Lauro continua a collezionare successi e sold out. A grande richiesta, dopo il tutto esaurito all'olimpico di Roma e l'annuncio della nuova data capitolina, l'artista romano aggiunge una nuova tappa al tour: l'**11 giugno 2027** per la prima volta in carriera si esibirà allo **Stadio San Nicola di Bari**.

Aumentano così i concerti negli stadi previsti per il prossimo anno, ecco il calendario completo:

ACHILLE LAURO – PALAZZETTI 2026

04 marzo 2026 – EBOLI (SA) – Palasele **– SOLD OUT**
06 marzo 2026 – ROMA – Palazzo dello Sport **– SOLD OUT**
07 marzo 2026 – ROMA – Palazzo dello Sport **– SOLD OUT**
09 marzo 2026 – BARI – Palaflorio **– SOLD OUT**
10 marzo 2026 – BARI – Palaflorio **– SOLD OUT**
12 marzo 2026 – PADOVA – Kioene Arena **– SOLD OUT**
14 marzo 2026 – TORINO – Inalpi Arena **– SOLD OUT**
16 marzo 2026 – MILANO – Unipol Forum **– SOLD OUT**
17 marzo 2026 – MILANO – Unipol Forum **– SOLD OUT**
20 marzo 2026 – BOLOGNA – Unipol Arena **– SOLD OUT**
21 marzo 2026 – FIRENZE – Nelson Mandel Forum **– SOLD OUT**

Ritaglio stampa ad uso esclusivo del destinatario, non riproducibile.

095047

22 marzo 2026 – FIRENZE – Nelson Mandel Forum **– SOLD OUT**
24 marzo 2026 – TORINO – Inalpi Arena **– SOLD OUT**
27 marzo 2026 – MILANO – Unipol Forum **– SOLD OUT**
29 marzo 2026 – BOLOGNA – Unipol Arena **– SOLD OUT**

ACHILLE LAURO – STADI 2026

7 giugno 2026 – RIMINI – Stadio Romeo Neri
10 giugno 2026 – ROMA – Stadio Olimpico **– SOLD OUT**
15 giugno 2026 – MILANO – Stadio San Siro **– SOLD OUT**

ACHILLE LAURO – PER SEMPRE NOI

11 giugno 2027 – BARI – Stadio San Nicola **– NUOVA DATA**
30 giugno 2027 – ROMA – Stadio Olimpico

I biglietti per Bari sono già disponibili in pre-sale esclusiva per gli iscritti al Fan Club Ufficiale. La **vendita generale** avrà inizio **dalle ore 14.00** di domani, **mercoledì 11 marzo** su Ticketone e nei punti vendita autorizzati.

Visualizza questo post su Instagram

Un post condiviso da ACHILLE LAURO® (@achilleidol)

achille lauro concerti 2026

Ultimi articoli

Esplosione in abitazione: morto un uomo

Una forte esplosione si è verificata nella mattinata di oggi, martedì 10 marzo, intorno alle 5.00, in un'abitazione ad Aramo, frazione della Valleriana, a...

Scossa di magnitudo 5.9 al largo del Golfo di Napoli

13enne precipita da un muraglione: grave in ospedale

Music News

Blanco: ad aprile il nuovo album "MA'"

Finalmente l'attesa è finita: Blanco ha annunciato l'uscita del nuovo album! "Ma'", così si intitola il disco, uscirà il 3 aprile. L'album, il terzo...

Cesare Cremonini: sold out anche il concerto di Imola

Ritaglio stampa ad uso esclusivo del destinatario, non riproducibile.
095047

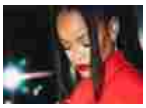

Spari contro la villa di Rihanna: fermata una donna

LASCIA UN COMMENTO

Commento:

Nome:*

Email:*

Sito Web:

☐ Save my name, email, and website in this browser for the next time I comment.

☐ Ho letto e accettato la Privacy Policy *

hCaptcha

Pubblica Commento

SCELTI DALLA REDAZIONE

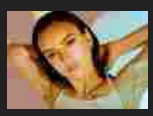

Arisa vince il "Controfestival 2026" su Radio Bruno

Vota la tua canzone preferita di Sanremo al Controfestival!

Radio Bruno Estate torna nel 2026!

ARTICOLI POPOLARI

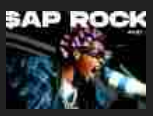

I-Days Milano: A$AP Rocky in concerto a settembre

Nek è venuto a trovarci a Radio Bruno

Vasco Rossi diventa un fumetto

PER LA TUA PUBBLICITÀ

MULTIRADIO
CONCESSIONARIA PUBBLICITA'

Contatta Multiradio, concessionaria di Radio Bruno
Per info: Tel. 059 698555
E-mail: pubblicita@multiradiosrl.it

la nostra emittente aderisce a
AERANTI-CORALLO
Le imprese radiotelevisive locali, satellitari e via internet

CONTATTACI

348 2559999

059 641430

SEGUICI

RADIO BRUNO APP

Apple Android

Windows

Ritaglio stampa ad uso esclusivo del destinatario, non riproducibile.

095047

app Music News

Blanco: ad aprile il nuovo album "MA'"

10/03/2026

Finalmente l'attesa è finita: **Blanco** ha annunciato l'uscita del nuovo album! **"Ma'"**, così si intitola il disco, uscirà il **3 aprile**. L'album, il terzo in studio e già disponibile per il pre-order, arriva dopo l'uscita di "Blu celeste" (2021) e "Innamorato" (2023), ed è stato anticipato dai tre singoli "Piangere a 90", "Maledetta rabbia" e "Anche a vent'anni si muore".

"Mi ricordo che ogni tanto andavamo al cinema a vedere dei cartoni. Tornando a casa mentre facevamo la rotonda guardavo il mc donald's.
Faceva un freddo della madonna fuori
Ero piccolo ma mi ricordo che continuavo a pensare la vita è bella perchè facevano tutto per farmela arrivare così.
Crescendo ci si allontana dalle cose semplici ovviamente anche per curiosità
E poi crescendo ancora si torna al punto d'inizio dove si è stati bene
E che le cose migliori non hanno un prezzo
Ci vengono regalate
E un po' con l'istinto da animali presuntosi che siamo e con un po' di incoscienza
Ce le perdiamo
Quando è tutto qui", ha scritto sui social per presentare il suo nuovo progetto musicale.

Per vedere Blanco dal vivo si dovrà attendere un paio di mesi, quando partirà con il suo

Ritaglio stampa ad uso esclusivo del destinatario, non riproducibile.

095047

primo tour nei palazzetti:
17 aprile 2026 Jesolo (Ve), Palazzo Del Turismo
20 aprile 2026 Firenze, Nelson Mandela Forum
23 aprile 2026 Padova, Kioene Arena
25 aprile 2026 Torino, Inalpi Arena
29, 30 aprile 2026 Roma, Palazzo Dello Sport
2, 3 maggio 2026 Bari, Palaflorio
5 maggio 2026 Eboli (Sa), Palasele
6 maggio 2026 Napoli, Palapartenope
8 maggio 2026 Bologna, Unipol Arena
11 e 13 maggio 2026 Milano, Unipol Forum
16 maggio 2026 Pesaro, Palavitrifrigo

Visualizza questo post su Instagram

Un post condiviso da BLANCO (@blanchitobebe)

album 2026 Blanco

LASCIA UN COMMENTO

Commento:

Ultimi articoli

Scossa di magnitudo 5.9 al largo del Golfo di Napoli

Un terremoto di magnitudo 5.9 è stato registrato dall'Ingv (Istituto Nazionale di Geofisica e Vulcanologia) nella notte tra ieri, lunedì 9, e oggi, martedì...

13enne precipita da un muraglione: grave in ospedale

Autostrada A4: incidente tra due autocisterne e successivo incendio, una persona...

Music News

Cesare Cremonini: sold out anche il concerto di Imola

Dopo il sold out del 6 giugno al Circo Massimo di Roma, e l'apertura di una seconda data il 7 giugno, si aggiunge un...

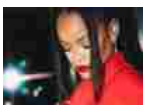

Spari contro la villa di Rihanna: fermata una donna

Ritaglio stampa ad uso esclusivo del destinatario, non riproducibile.
095047

RECENSIAMOMUSICA.COM

www.ecostampa.it

NOTIZIE

10 Marzo 2026

Blanco annuncia l'uscita del suo terzo album "Mà"

Scritto da **Alessandra Locatelli**

Tempo di nuova musica per Blanco che ha annunciato l'uscita Blanco del suo terzo album "Mà", prevista per il prossimo 3 aprile 2026, a tre anni di distanza dal precedente "Innamorato"

Dopo l'esordio di "Blu celeste" del 2021 e la seconda prova discografica di "Innamorato" del 2023, **Blanco** torna con il suo terzo album intitolato "**Mà**", in uscita venerdì 3 aprile 2026 per EMI Records Italy (Universal Music Italy), con la direzione artistica di Stefano Clessi (Eclectic Music Group). Questo il link del preorder.

Ritaglio stampa ad uso esclusivo del destinatario, non riproducibile.

095047

Queste le parole che io giovane artista ha pubblicato sui suoi canali social nell'annunciare la sua nuova fatica discografica: *"Mà il mio nuovo album fuori il 3 aprile. Mi ricordo che ogni tanto andavamo al cinema a vedere dei cartoni. Tornando a casa mentre facevamo la rotonda guardavo il Mc Donald's. Faceva un freddo della madonna fuori. Ero piccolo ma mi ricordo che continuavo a pensare la vita è bella perché facevano tutto per farmela arrivare così. Crescendo ci si allontana dalle cose semplici ovviamente anche per curiosità. E poi crescendo ancora si torna al punto d'inizio dove si è stati bene. E che le cose migliori non hanno un prezzo. Ci vengono regalate. E un po' con l'istinto da animali presuntosi che siamo e con un po' di incoscienza. Ce le perdiamo Quando è tutto qui".*

L'atteso ritorno di **Blanco,** ufficializzato nei mesi scorsi dall'uscita dei primi tre singoli estratti **"Piangere a 90", "Maledetta rabbia"** e **"Anche a vent'anni si muore"** (tutti ai vertici delle classifiche streaming e radio), si prepara ora a trovare piena consacrazione in questo nuovo e importante capitolo discografico, destinato a segnare una fondamentale tappa nel suo percorso artistico.

"Mà" sarà disponibile in quattro diversi formati: LP bianco autografato e numerato (Esclusiva Shop Universal), CD autografato e numerato (Esclusiva Shop Universal), LP bianco e CD.

Ritaglio stampa ad uso esclusivo del destinatario, non riproducibile.
095047

Visualizza questo post su Instagram

Un post condiviso da BLANCO (@blanchitobebe)

Il nuovo disco sarà presentato dal vivo tra aprile e maggio 2026 durante **'Il primo tour nei palazzetti'** di **Blanco,** prodotto e organizzato da Friends & Partners e Vivo Concerti. I biglietti sono disponibili su Ticketone e nei punti vendita abituali.

- 17.04.2026 **Jesolo (VE)** – Palazzo del Turismo
- 20.04.2026 **Firenze** – Nelson Mandela Forum
- 23.04.2026 **Padova** – Kioene Arena
- 25.04.2026 **Torino** – Inalpi Arena
- 29.04.2026 **Roma** – Palazzo dello Sport ***SOLD OUT***
- 30.04.2026 **Roma** – Palazzo dello Sport
- 02.05.2026 **Bari** – Palaflorio ***SOLD OUT***
- 03.05.2026 **Bari** – Palaflorio
- 05.05.**2026** Eboli (SA) – Palasele
- 06.05.2026 **Napoli** – Palapartenope
- 08.05.2026 **Bologna** – Unipol Arena
- 11.05.2026 **Milano** – Unipol Forum ***SOLD OUT***
- 13.05.2026 **Milano** – Unipol Forum
- 16.05.2026 **Pesaro** – Vitrifrigo Arena

Scritto da **Alessandra Locatelli**

Parliamo di: Blanco

Cerca

© 2024 Recensiamomusica.com - All Rights Reserved Recensiamo Musica - Iscrizione n. 118/2024 del Registro Stampa del Tribunale di Roma in data 12/09/2024. Direttore responsabile: Nicola Donvito
Template di Matteo Monsele

Partner Mondotv24.it

Ritaglio stampa ad uso esclusivo del destinatario, non riproducibile.
095047

rockol.it

www.ecostampa.it

Concerti Andre' Rieu: Info e Biglietti del Tour 2026/2027

Concerti André Rieu : di seguito trovi l´elenco di tutte le prossime date del Tour 2026/2027. Trova i biglietti per i concerti su Rockol.it. Casalecchio di Reno (Bologna) Unipol Arena Unipol Arena Casalecchio di Reno Bologna Acquista i biglietti (55.20 - 207.00) Powered by TicketOne Torino Inalpi Arena Inalpi Arena Torino Acquista i biglietti (55.20 - 207.00) Powered by TicketOne Assago (Milano) Unipol Forum Unipol Forum Assago Milano Acquista i biglietti (44.85 - 207.00) Powered by TicketOne Cerca i concerti

Ritaglio stampa ad uso esclusivo del destinatario, non riproducibile.

095047

SGUARDISUTORINO.BLOGSPOT.COM

www.ecostampa.it

Il 17 marzo 2026 all'Inalpi Arena arriva il FESTIVAL DELLA FELICITA', lo show piu' grande dItalia co

E´ già andato sold out l´evento serale del Festival della Felicità, che animerà Torino con una settimana di appuntamenti diffusi per la città e il 17 marzo 2026 all Inalpi Arena presenterà lo show formativo più grande dItalia. Sono ancora disponibili alcuni posti al mattino. Il Festival della Felicità è nato dallevoluzione di un format che negli anni ha coinvolto migliaia di studenti, docenti e famiglie in tutta Italia. Oggi il progetto assume una forma più ampia, diventando un festival urbano capace di generare impatto sociale concreto attraverso appuntamenti diffusi, incontri, momenti di ascolto e azioni sul territorio. Il Festival della Felicità ha scelto Torino come palcoscenico deccezione, portando nel capoluogo piemontese una settimana di appuntamenti diffusi in città, con iniziative a carattere educativo, sociale e formativo. Il Festival, infatti, questanno non si esaurisce in un singolo evento, ma si sviluppa come un percorso articolato che coinvolge luoghi, comunità e pubblici diversi, con lobiettivo di portare il tema della felicità anche nei contesti dove ce nè più bisogno. In attesa dellavvio ufficiale del Festival, mercoledì 11 marzo Piazza San Carlo ospiterà un anteprima aperta alla città. La giornata inizierà alle ore 11 con un momento istituzionale di apertura con Walter Rolfo, fondatore del Festival e presidente della Fondazione della Felicità, e alcune delle istituzioni coinvolte e promotrici. Dalle 10 alle 19 la piazza ospiterà alcune attività aperte a tutti: Photobooth della felicità, dove i partecipanti potranno scattare una foto e riceverla stampata sul momento; e la parete dei pensieri felici, uno spazio dove cittadini e visitatori potranno lasciare un messaggio, un ricordo o un momento di felicità da condividere con la comunità. Nel pomeriggio, dalle 16 alle 19, sarà inoltre possibile partecipare a sessioni di ascolto e dialogo con Walter Rolfo sul divano già protagonista di attività di sensibilizzazione in tutta Italia, in un momento informale ad accesso libero pensato per incontrare il pubblico e condividere riflessioni sui temi della felicità e del benessere personale. V enerdì 13 marzo il Festival farà tappa all Ospedale Regina Margherita di Torino, con uniniziativa speciale dedicata ai bambini dei reparti di oncologia e neuropsichiatria infantile, per offrire un momento di condivisione e leggerezza. Il momento culminante sarà martedì 17 marzo 2026, quando il Festival approderà all Inalpi Arena di Torino con lo show formativo sulla felicità più grande dItalia, aperto gratuitamente al pubblico previa registrazione. Al via le prenotazioni per la serata gratuita. La giornata sarà articolata in due momenti distinti: Mattina (10.00 12.30) : un grande evento educativo gratuito dedicato agli studenti delle scuole medie e superiori, con la partecipazione di docenti e istituti provenienti dal territorio. Sera (21.00 23.00) : un coaching live show aperto al pubblico, che unisce formazione, ispirazione, storytelling e musica. SOLD OUT Sul palco si alterneranno formatori, artisti, sportivi, professionisti, creator e testimonial, chiamati a condividere esperienze e percorsi personali attraverso interventi in formato TED Talk, con lobiettivo di stimolare consapevolezza, dialogo e partecipazione emotiva. Il Festival della Felicità nasce come risposta a un bisogno reale e urgente. I dati mostrano un crescente disagio tra i giovani, legato a isolamento sociale, dipendenza dai social, difficoltà emotive e mancanza di strumenti per affrontare paure e fragilità. Così il Festival si inserisce allinterno di un percorso più ampio promosso dalla Fondazione della Felicità ETS, attiva da anni nella diffusione dell educazione emotiva e delle soft skills nelle scuole e nella società. Negli ultimi anni il progetto ha coinvolto oltre 80.000 partecipanti, più di 3.000 scuole e un numero crescente di studenti, docenti e famiglie, affermandosi come una delle principali iniziative italiane dedicate al benessere emotivo. Festival della Felicità 2026 www.fondazionedellafelicita.com Inalpi Arena Torino 17 marzo 2026 Link per la prenotazione https://www.eventbrite.it/e/biglietti-vite-storie-di-felicita-festival-della-felicita-inalpi-arena-1980956876343?aff=ebemoffollowpublishemail&ref=eemail&utm_campaign=following_published_event&utm_content=follow_notification&utm_medium=email&utm_source=eventbrite

Ritaglio stampa ad uso esclusivo del destinatario, non riproducibile.

095047

tgcom24.mediaset.it
MEDIASET
TGCOM24

www.ecostampa.it

Blanco, il 3 aprile uscira' il nuovo album "Ma'"

Il cantante ha accompagnato l´annuncio del disco con alcune foto personali, tra le quali spicca quella in cui c´è lui da piccolo assieme alla madre Paola Il 3 aprile 2026 è un giorno che tutti i fan di Blanco farebbero bene a cerchiare in rosso sul calendario. Infatti, sarà proprio in quella data che uscirà Ma´ , il nuovo album del cantante. Il percorso verso il nuovo disco è in realtà iniziato già da alcuni mesi: finora sono usciti tre singoli estratti , perfetti da ascoltare per iniziare a farsi un´idea di quali saranno i temi e le sonorità del nuovo progetto musicale. Un album intimista I tre singoli usciti finora sono Piangere a 90 Maledetta rabbia e Anche a vent´anni si muore . Brani nei quali Blanco ha "messo l´anima", proprio come nel resto dell´album, che fin dal titolo si presenta come un´opera intimista , creata attingendo ai ricordi di un passato ormai lontano. Il cantante ha accompagnato l´annuncio del nuovo disco con alcune foto personali, tra le quali spicca quella in cui c´è lui da piccolo assieme alla madre Paola La riflessione di Blanco "Mi ricordo che ogni tanto andavamo al cinema a vedere dei cartoni", ha raccontato Blanco nel post dedicato al nuovo album. "Tornando a casa, mentre facevamo la rotonda guardavo il McDonald´s ha aggiunto il cantante Faceva un freddo della madonna fuori. Ero piccolo, ma mi ricordo che continuavo a pensare che la vita è bella perché facevano tutto per farmela arrivare così". Secondo Blanco, con il passare degli anni ci si allontana dalla semplicità , anche per ampliare i propri orizzonti, ma poi si torna a cercarla con il passare degli anni. "Crescendo ancora si torna al punto d´inizio, dove si è stati bene", ha osservato. Il cantante ha poi proseguito dicendo che le cose migliori non hanno un prezzo, perché vengono regalate. "E un po´ con l´istinto da animali presuntosi che siamo e con un po´ di incoscienza ce le perdiamo, quando è tutto qui", ha concluso. Il prossimo tour Per presentare il nuovo album, che arriva a tre anni di distanza dal precedente Innamorato , Blanco girerà l´Italia con la tournée Il primo tour nei palazzetti , che si svolgerà tra aprile e maggio . Ecco le date annunciate: 17.04.2026 Jesolo (VE) Palazzo del Turismo 20.04.2026 Firenze Nelson Mandela Forum 23.04.2026 Padova Kioene Arena 25.04.2026 Torino Inalpi Arena 29.04.2026 Roma Palazzo dello Sport 02.05.2026 Bari Palaflorio 05.05.2026 Eboli (SA) Palasele 08.05.2026 Bologna Unipol Arena 11.05.2026 Milano Unipol Forum 16.05.2026 Pesaro Palavitrifrigo. Ti potrebbe interessare TI POTREBBERO INTERESSARE

Ritaglio stampa ad uso esclusivo del destinatario, non riproducibile.

095047

Comunicati Stampa Musica

Blanco annuncia il nuovo album "Ma'"

di Staff Mar 10, 2026

Dopo averlo anticipato con un video spoiler apparso ieri sui suoi canali social, **BLANCO annuncia il nuovo album *MA'* in uscita venerdì 3 aprile 2026** per EMI Records Italy (Universal Music Italy), con la direzione artistica di Stefano Clessi (Eclectic Music Group),già **disponibile in preorder**.

L'attesissimo ritorno di BLANCO, ufficializzato nei mesi scorsi dall'uscita dei primi tre singoli estratti *"Piangere a 90"*, *"Maledetta rabbia"* e *"Anche a vent'anni si muore"* – tutti ai vertici delle classifiche streaming e radio – **si prepara ora a trovare piena consacrazione in questo nuovo e importante capitolo discografico**, **destinato a segnare una fondamentale tappa nel suo percorso artistico**.

MA' sarà disponibile in **quattro diversi formati**: LP bianco autografato e numerato (Esclusiva Shop Universal), CD autografato e numerato (Esclusiva Shop Universal), LP bianco e CD.

Comunicati Stampa Musica

Blanco annuncia il nuovo album "Ma'" 10 Marzo 2026

Dopo averlo anticipato con un video spoiler apparso ieri

Tredici Pietro annuncia il Non guardare+giù tour 10 Marzo 2026

Reduce dalla sua prima partecipazione al Festival di

Ritaglio stampa ad uso esclusivo del destinatario, non riproducibile.

095047

Il nuovo discosarà presentato dal vivo tra aprile e maggio 2026 durante ***"Il primo tour nei palazzetti"*** di **BLANCO**, prodotto e organizzato da **Friends & Partners** e **Vivo Concerti**. I biglietti sono disponibili su Ticketone e nei punti vendita abituali.

"Il primo tour nei palazzetti"

CALENDARIO

17.04.2026 **Jesolo (VE)** – Palazzo del Turismo
20.04.2026 **Firenze** – Nelson Mandela Forum
23.04.2026 **Padova** – Kioene Arena
25.04.2026 **Torino** – Inalpi Arena
29.04.2026 **Roma** – Palazzo dello Sport ***SOLD OUT***
30.04.2026 **Roma** – Palazzo dello Sport
02.05.2026 **Bari** – Palaflorio ***SOLD OUT***
03.05.2026 **Bari** – Palaflorio
05.05.**2026** Eboli (SA) – Palasele
06.05.2026 **Napoli** – Palapartenope
08.05.2026 **Bologna** – Unipol Arena
11.05.2026 **Milano** – Unipol Forum ***SOLD OUT***
13.05.2026 **Milano** – Unipol Forum
16.05.2026 **Pesaro** – Vitrifrigo Arena

sui suoi canali social, BLANCO… Leggi tutto

Sanremo con il brano Uomo che … Leggi tutto

Madame "Disincanto" il nuovo

I Pinguini Tattici Nucleari ann

Ritaglio stampa ad uso esclusivo del destinatario, non riproducibile.
095047

THESOUNDCHECK.IT

www.ecostampa.it

album fuori venerdì 17 aprile

10 Marzo 2026

Madame annuncia l'uscita di Disincanto, il terzo album della cantautrice, fuori ovunque da … Leggi tutto

uncinano il nuovo tour negli stadi 2027

10 Marzo 2026

Dopo il video spoiler circolato sui social nelle scorse ore in cui … Leggi tutto

a cura di

Staff

Ritaglio stampa ad uso esclusivo del destinatario, non riproducibile.

095047

Blanco annuncia il nuovo atteso album dal titolo Ma'. Esce il 3 aprile, poi parte il tour

L´elenco di tutte le date del tour (alcune sono già sold out) Dopo averlo anticipato con un video spoiler apparso ieri sui suoi canali social, Blanco annuncia il nuovo album dal titolo MA´ e in uscita venerdì 3 aprile 2026 per EMI Records Italy (Universal Music Italy). Il nuovo album di Blanco L´atteso ritorno di Blanco, ufficializzato nei mesi scorsi dall´uscita dei primi tre singoli estratti Piangere a 90, Maledetta rabbia e Anche a vent´anni si muore tutti ai vertici delle classifiche streaming e radio si prepara ora a trovare piena consacrazione in questo nuovo e importante capitolo discografico, destinato a segnare una fondamentale tappa nel suo percorso artistico. Al momento non è nota la tracklist. Il nuovo tour di Blanco Il nuovo disco sarà presentato dal vivo tra aprile e maggio 2026 durante Il primo tour nei palazzetti di Blanco, prodotto e organizzato da Friends & Partners e Vivo Concerti. Di seguito tutti gli appuntamenti: 17.04.2026 Jesolo (VE) Palazzo del Turismo 20.04.2026 Firenze Nelson Mandela Forum 23.04.2026 Padova Kioene Arena 25.04.2026 Torino Inalpi Arena 29.04.2026 Roma Palazzo dello Sport SOLD OUT 30.04.2026 Roma Palazzo dello Sport 02.05.2026 Bari Palaflorio SOLD OUT 03.05.2026 Bari Palaflorio 05.05.2026 Eboli (SA) Palasele 06.05.2026 Napoli Palapartenope 08.05.2026 Bologna Unipol Arena 11.05.2026 Milano Unipol Forum SOLD OUT 13.05.2026 Milano Unipol Forum 16.05.2026 Pesaro Vitrifrigo Arena

immagine

Ritaglio stampa ad uso esclusivo del destinatario, non riproducibile.

095047

I concerti piu' attesi a marzo 2026: Angelina, Giorgia, Eddie Brock, Gabbani e tutti gli altri

immagine

Ecco la lista dei cantanti da non perdere questo mese: tutti i dettagli Ormai il Festival di Sanremo è alle spalle, ma le canzoni della kermesse risuonano ancora nelle orecchie. Da Per sempre sì del vincitore Sal Da Vinci, a Ditonellapiaga e la sua Che Fastidio e ancora il Male Necessario di Fedez e Masini, la Magica Favola di Arisa, la rivelazione di Sayf con Tu mi piaci tanto e la toccante Qui con me di Serena Brancale. Marzo è il mese in cui possono uscire nuovi album dei cantanti (magari proprio di qualcuno che è salito sul palco del Teatro Ariston) e poi anche dei concerti. Scopriamo dunque quelli più attesi, nell´ambito prettamente della musica pop. Umberto Tozzi 11 marzo - Palazzo dello Sport Roma 14 marzo - Nelson Mandela Forum - Firenze 18 marzo - Unipol Forum - Assago 19 marzo - Inalpi Arena - Torino 21 marzo - Kioene Arena - Padova Francesco Gabbani 7 marzo - Vigevano 11 marzo - Palapartenope - Napoli 20 marzo - Modigliani Forum - Livorno 27 marzo - Prealpi SanBiagio Aremna Neffa 5 marzo - Teatro Concordia - Torino 8 marzo - Teatro C. Carrara - Firenze 11 marzo - Atlantico - Roma 16 marzo - Alacatraz - Milano 27 marzo - Vox Club - Nonantola (Modena) Luca Carboni 12 marzo - Palazzo dello Sport - Roma Angelina Mango 2 marzo - Teatro Augusteo - Napoli 4 marzo - Auditorium della Conciliazione - Roma 7 marzo - Catania 9 marzo - Palermo 12 marzo - Teatro Team - Bari 16 marzo - Teatro Colosseo - Torino 18 marzo - Teatro Europauditorium - Bologna 21 marzo - Teatro dell´Aquila - Fermo 24 marzo - Teatro Verdi - Firenze 27 e 28 marzo - Teatro Lirico Giorgio Gaber - Milano Giorgia 13 marzo - Inalpi Arena - Torino 16 marzo - Palazzo Dello Sport - Roma 21 marzo - Unipol Arena - Casalecchio di Reno 23 e 24 marzo - Unipol Forum Assago 28 marzo - Nelson Mandela Forum - Firenze Nek 1 marzo - Teatro Nuovo Menotti - spoleto 4 marzo - Gran Teatro Geox - Padova 7 marzo - Teatro Colosseo - Torino 9 marzo - Teatro Ponchielli - Cremona 13 marzo - Teatro DisPlay - Brescia 17 marzo - Teatro Augusteo - Napoli 19 marzo - Auditorium Parco della Musica - Roma 22 marzo - Palatour - Bitritto, Bari 27 marzo - Teatro Cartiere Carrara - Firenze 30 marzo - Teatro Europauditorium - Bologna 31 marzo - Teatro Arcimboldi - milano Nomadi 13 marzo - PalauBroker - Bassano del Grappa 14 marzo - Teatro Cartiere Carrara - Firenze 21 marzo - Teatro Accademia - Conegliano 28 marzo - PalaFacchetti - Treviglio 31 marzo - Teatro Odeon - Biella Gigi Finizio 14 marzo - Teatro delle Rose - Piano di Sorrento 19 marzo - Teatro Verdi - San Severo 22 marzo - CMP Arena - Bassano del Grappa 23 marzo - Nuovo Teatro Verdi - Montecatini 24 e 25 marzo - Teatro Michelangelo - Modena 28 marzo - Teatro Carlo Gesualdo - Avellino Mille 14 marzo - Music Pool Firenze CDP - Bagno a Ripoli Luchè 15 marzo - Palazzo dello Sport - Roma 17 marzo - Nelson Mandela Forum - Firenze 21 marzo - Inalpi Arena - Torino 23 e 24 marzo - Palasele - Eboli 26 marzo - Pala Rescifina - Messina 28 e 29 marzo - Palaflorio - Bari Gigi D´alessio 15 marzo - Pala Terni - Terni 17 e 18 marzo - Palazzo dello Sport - Roma 20 e 21 marzo - Palaflorio - Bari 23 marzo - Nelson Mandela Forum - Firenze 25 e 26 marzo - Inalpi Arena - Torino 31 marzo - Unipol Forum - Assago Nino D´Angelo 19 marzo - Unipol Forum - Assago Ernia 19 marzo - Palazzo del Turismo - Jesolo 22 marzo - Palazzo dello Sport - Roma 24 marzo - Palapartenope - Napoli 26 marzo - Nelson Mandela Forum - Firenze 28, 29 e 30 marzo - Unipol Forum - Assago Massimo Ranieri 22 marzo - Teatro Comunale - Sassari 27 marzo - teatro Nuovo Giovanni da Udine - Udine 29 marzo - Teatro Goldoni - Livorno Patty Pravo 22 marzo - Teatro Lea Padovani - Montalto di Castro Eddie Brock 26 marzo - Santeria Toscana - Milano 29 marzo - Largo Venue - Roma Piero Pelù 29 marzo - Teatro Orfeo - Taranto Tutti i biglietti per i concerti sono disponibili su TicketOne.it

Ritaglio stampa ad uso esclusivo del destinatario, non riproducibile.

095047

www.ecostampa.it

TorinOggi.it dal 2008
Edizione locale IlNazionale.it

CHE TEMPO FA
RUBRICHE
Fotogallery
Videogallery
Humanitas
Stadio Aperto
Il Punto di Beppe Gandolfo
L'oroscopo di Corinne
Ambiente e Natura
Motori
E poe...sia!
I corsivi di Virginia
Fiera Nazionale del Peperone

EVENTI | 10 marzo 2026, 06:56

Il Festival della Felicità, la Fisica del prof Schettini, i Trelilu: cosa fare fino a domenica 15 marzo

Maratona Georges Simonon al Circolo dei lettori, Rocco Papaleo al Massaua Cityplex. La musica di Fresu e quella di Lindo Ferretti. A Stupinigi arriva Figaro, al Colosseo si ride con Nuzzo-Di Biase. All'Astra iGirl, Reggiani in Pirandello, Insinna è di Facili costumi

IN BREVE
martedì 10 marzo
Il Festival della Felicità, la Fisica del prof Schettini, i Trelilu: cosa fare fino a domenica 15 marzo

lunedì 09 marzo
"iGirl", rito contemporaneo tra teatro, videoarte e musica al Teatro Astra

Ritaglio stampa ad uso esclusivo del destinatario, non riproducibile.
095047

Ristoblog Acqua Hydra
Orgoglio Torinese
Un Occhio sul Mondo
io_viaggio_leggero
Non solo Fumetti
Torino 2025
Voci della crisi
Gusto e Gusti
Banca Territori del Monviso
Chirurgia dell'Anima
Copertina

Il professor Vincenzo Schettini, al Teatro Alfieri l'11 e il 12 marzo

EVENTI

FESTIVAL DELLA FELICITÀ

Dal 13 al 20 marzo

Il Festival della Felicità svela i primi appuntamenti della prossima edizione che avrà luogo a Torino dal 13 al 20 marzo. La terza edizione non sarà solo un grande show, ma un percorso che attraversa la città e raggiunge luoghi simbolici e delicati, per portare momenti di condivisione, leggerezza e magia anche dove ce n'è più bisogno. Venerdì 13 marzo, dalle ore 15.30 alle 17.15, farà tappa all'Ospedale Infantile Regina Margherita di Torino, presso l'Aula Magna, con "Sorrisi Magici", un'iniziativa speciale ideata per i bambini ricoverati nei reparti di Oncologia e Neuropsichiatria. Il programma prevede una performance di magia interattiva con narrazione poetica, progettata nel rispetto delle esigenze emotive e cognitive dei piccoli partecipanti. Lo spettacolo è realizzato da Mattia Bidoli (in arte Flip), operatore umanitario, fotografo e prestigiatore che da 15 anni porta la sua arte in ospedali, campi profughi e zone di conflitto, insieme a un team di artisti con esperienza in contesti sanitari ad alta sensibilità. Completamente gratuito, lo show coinvolgerà circa 100 persone tra bambini, familiari e personale sanitario, trasformando per un pomeriggio lo spazio ospedaliero in un luogo di meraviglia e relazione. Lunedì 16 marzo, dalle ore 13.00 alle 15.00, il Festival raggiungerà invece la Casa Circondariale Lorusso e Cutugno (Vallette) dove, ancora con il supporto di Mattia Bidoli, verrà realizzato uno spettacolo di magia dedicato ai detenuti. Il momento culminante del festival sarà martedì 17 marzo 2026 all'Inalpi Arena di Torino, con il doppio appuntamento "Vite - Storie di Felicità".
INFO: *www.fondazionedellafelicita.com*

APERTURA PARLAMENTO SUBALPINO

Dal 14 al 17 marzo

ACCADEVA UN ANNO FA

Politica
Eliminazione delle barriere architettoniche: finita la parte studio di Comune e Politecnico, ora si punta alla fase 2

Viabilità e trasporti
Malasosta sulle strisce giallo-blu: a Torino in due anni oltre 14.700 multe

Cultura e spettacoli
Da Enrico Rava a Jason Moran: tutti gli ospiti della 13^ edizione del Torino Jazz Festival [VIDEO]

Leggi tutte le notizie

A Torino inaugurata la mostra "Psichiatria: controllo sociale e violazione dei diritti umani"

Conclusa con un grande successo di pubblico la 21esima edizione del Carnevale di Collegno

Grugliasco si prepara al gran finale del Carnevale 2026

Da Franco La Torre a Mauro Belsito a Marisa Garofalo, tante le voci protagoniste della seconda edizione della Biennale della Legalità

A Chieri arriva "Monumentini": l'arte e l'architettura nei mattoncini più famosi al mondo

Nichelino, conto alla rovescia per il ritorno della Marcia della Pace

Una Notte alle OGR Torino: una serata firmata Club Silencio

Il Festival della Felicità 2026: la terza edizione raggiunge l'ospedale Regina Margherita e il carcere Lorusso Cutugno

Leggi le ultime di: Eventi

Ritaglio stampa ad uso esclusivo del destinatario, non riproducibile.
095047

www.ecostampa.it

In occasione della Giornata dell'Unità nazionale, della Costituzione, dell'Inno e della Bandiera, il Museo Nazionale del Risorgimento Italiano di Torino apre straordinariamente al pubblico il Parlamento Subalpino, il 14, il 15 e il 17 marzo con un programma di visite guidate, teatralizzate ed eventi, ideato per avvicinare grandi e piccoli alle radici della storia nazionale. Sede dell'attività legislativa del Regno di Sardegna dal 1848 al 1860, il Parlamento Subalpino è il luogo in cui uomini come Cavour, Garibaldi, Balbo, D'Azeglio e Sella posero le fondamenta dello Stato italiano. Il programma è realizzato in collaborazione del Consiglio Regionale del Piemonte e con il patrocinio di Città di Torino.
INFO: *www.museorisorgimentotorino.it*

MARATONA GEORGES SIMENON
Sabato 14 marzo
Fondazione Circolo dei lettori in collaborazione con Adelphi celebra Georges Simenon, uno degli scrittori più prolifici e influenti del Novecento, autore che ha saputo attraversare i confini del genere del sospetto e ha reso la proprie storie letteratura universale. Sabato 14 marzo a Torino, al Circolo dei lettori e delle lettrici, è tempo della Maratona Georges Simenon, un'intera giornata dedicata allo scrittore belga e all'indimenticabile Maigret, ispettore geniale di una Parigi inedita, tinta di noir, che è stata letta e tradotta in più di 50 lingue nel mondo.
INFO: *www.circololettori.it*

50 ANNI FONDAZIONE OMI
Dal 5 marzo fino al 30 aprile

La Fondazione OMI di Torino compie 250 anni. Per festeggiare questo importante compleanno ha organizzato una serie di appuntamenti con artisti e scrittori, dal fondatore dei Subsonica Davide "Boosta" Di Leo fino

Ritaglio stampa ad uso esclusivo del destinatario, non riproducibile.
095047

www.ecostampa.it

ad uno dei padri piemontesi dell'arte povera Michelangelo Pistoletto. Ad aprire i festeggiamenti, il prossimo 5 marzo alle 21 al coro di Santa Pelagia (via San Massimo 21), lo spettacolo con Davide Di Leo e Gianluca Favetto. La voce di quest'ultimo, insieme alla sonorità di Boosta, accompagneranno il pubblico in un viaggio tra memoria e contemporaneità. Quella sera stessa il nuovo logo, realizzato per festeggiare l'anniversario, verrà proiettato sulla Mole Antonelliana.
INFO: *www.operamunificaistruzione.it*

CAPODANNO CINESE
Fino al 15 marzo

Il 17 febbraio si apre l'Anno del Cavallo e l'Istituto Confucio dell'Università di Torino celebra il Capodanno cinese con un ricco programma di iniziative ed eventi aperti al pubblico. Martedì 17 febbraio il nuovo Anno sarà inaugurato con l'apertura della mostra di carte intagliate cinesi "*Poesia di carta*", visitabile presso Torino Outlet Village fino al 15 marzo. Le carte intagliate rappresentano una forma d'arte antichissima, riconosciuta dal 2006 come Patrimonio Immateriale dell'Umanità, che si esprime con particolare vivacità nelle immagini augurali del Capodanno. Sarà esposta una selezione di opere di due importanti esponenti dell'attuale tradizione delle carte intagliate, Xi Xiaoqin e Chu Chunzhi. Sempre presso Torino Outlet Village, nei fine settimana del 21-22 febbraio e del 28 febbraio-1 marzo, l'Istituto Confucio proporrà ai visitatori una serie di laboratori culturali per adulti e bambini, che spaziano dalla calligrafia alle carte intagliate, fino al trucco delle maschere dell'Opera di Pechino. Sarà inoltre proposto un laboratorio di narrazione di favole cinesi legate al Capodanno. Venerdì 27 febbraio l'Istituto Confucio saluterà infine il Nuovo Anno con il recital "*Tra belcanto e poesia cinese*", presso il Circolo dei Lettori di Torino. La soprano Cao Yaqiong e il pianista Li Weijie daranno vita a un recital sospeso tra mondo cinese e tradizione liederistica europea, coniugando la tradizione poetica cinese e quella belcantistica italiana.
INFO: *istitutoconfucio.torino.it*

MUSICA E CONCERTI

PAOLO FRESU
Martedì 10 e mercoledì 11 marzo ore 20.30

Ritaglio stampa ad uso esclusivo del destinatario, non riproducibile.

095047

TorinOggi.it
www.ecostampa.it

Un grande concerto teatrale per raccontare il genio di **Miles Davis**, uno dei musicisti più visionari del Novecento. Dopo *Tempo di Chet* e *Tango Macondo*, Fresu guida un ensemble d'eccezione composto da alcuni dei migliori jazzisti italiani in un viaggio musicale e visivo che intreccia racconti autobiografici, brani originali, suggestioni elettriche e acustiche. Un racconto intimo e potente, capace di evocare la complessità e la grandezza del maestro statunitense attraverso una drammaturgia originale. La regia è affidata ad **Andrea Bernard**.
INFO: *Teatro Colosseo, via Madama Cristina 71, info tel. 011.6698034, www.teatrocolosseo.it*

I PROFITEROLES RUBATI
Giovedì 12 marzo ore 21

Un nuovo caso per **il commissario Pautasso** tra improvvisazione, enigmi gastronomici e il coinvolgimento attivo del pubblico nella Torino di inizio Novecento. Non un semplice spettacolo teatrale, ma un vero e proprio esperimento di intrattenimento interattivo, dove la linea tra attori e spettatori si fa sottile.
INFO: *Teatro Esedra, via Bagetti 30, prenotazione al numero 3758090195*

JEFFREY FOUCAULT
Giovedì 12 marzo ore 21.30
Per le Buscadero Nights, il FolkClub ospita giovedì 12 marzo alle ore 21.30, il ritorno in Italia di Jeffrey Foucault, tra le voci più autorevoli e riconoscibili del songwriting americano contemporaneo. In oltre vent'anni di carriera, ha costruito un percorso coerente e appartato, lontano dai clamori ma sostenuto da una scrittura essenziale e letteraria, capace di intrecciare blues, folk, rock'n'roll e country noir con un'intensità che il *New Yorker* ha definito "vicina alla perfezione". Le sue canzoni, abitate da personaggi inquieti e paesaggi vasti come il Midwest da cui proviene, trovano nella dimensione dal vivo la loro vera identità. A rendere questa data ancora più speciale è la formazione: un inedito super-trio. Alla batteria John Convertino, anima ritmica dei Calexico, musicista di culto capace di fondere suggestioni latine, desert-rock e jazz in trame cinematografiche di grande atmosfera. Al suo fianco Ry Cavanaugh, figura chiave della Session Americana di Boston, polistrumentista e narratore carismatico, collaboratore storico di Foucault. L'ultimo album di Foucault, *The Universal Fire* (2024), acclamato dalla critica e dedicato alla memoria del batterista Billy Conway, conferma la sua capacità di trasformare la perdita in materia sonora vibrante.
INFO: *www.folkclub.it*

Ritaglio stampa ad uso esclusivo del destinatario, non riproducibile.
095047

www.ecostampa.it

SHAWN JAMES
Giovedì 12 marzo ore 21

Shawn James, una delle voci più autentiche e riconoscibili del panorama folk contemporaneo, in concerto da sPAZIO211 giovedì 12 marzo alle ore 21. Nato a Chicago da genitori greci, Shawn James inizia la sua carriera come sound engineer in uno studio di Nashville. Nel 2012 si trasferisce a Fayetteville, Arkansas, dove fa il busker e si esibisce in alcuni locali mentre registra nella sua camera da letto il suo primo album, Shadows. Nel 2013 inizia a lavorare con la sua backing band, The Shapeshifters, con la quale negli anni pubblica cinque album, oltre a tre lavori da solista e un live. Nel 2015 il video della sua cover di "American Hearts" di A. A. Bondy diventa virale su Reddit, ma il vero successo arriva nel 2016, quando il trailer del videogame The Last of Us Part II presenta una cover della sua "Through The Valley" interpretata da Ellie. Nel 2023 pubblica l'album *Honor & Vengeance*, seguito nel 2024 dalla versione deluxe, con nuovi arrangiamenti e versioni live. Negli ultimi anni rilascia vari singoli tra cui "Like a Stone", "Pendulum Swing" e il più recente "It's Alright", confermandosi una delle voci più autentiche e riconoscibili del panorama folk contemporaneo. Tra i suoi riferimenti cita Tom Waits – di cui dice "Ha un'impeccabile etica 'niente stronzate'" – e cantanti soul come Otis Redding, Sam Cooke e Bill Withers, oltre alle icone del vecchio blues che l'hanno ispirato, e spiega che "Non se la tiravano per quello che facevano, non si mettevano su un piedistallo. Vorrei che la mia musica fosse rispettata, ma continuerò a sedermi al bancone del bar a bere una birra con te. Il mio obiettivo è fare musica che sopporti la prova del tempo".
INFO: *www.spazio211.com*

GIOVANNI LINDO FERRETTI
Venerdì 13 marzo ore 20.30

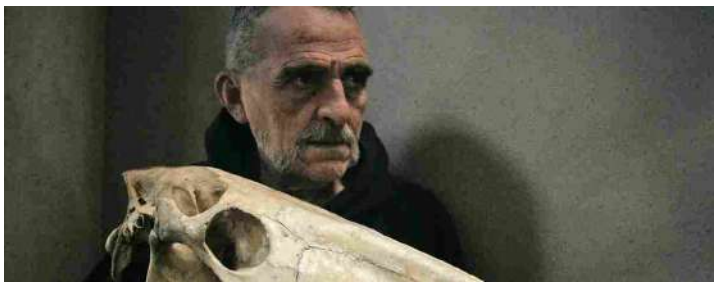

"***Percuotendo, in cadenza***" è una nuova forma, riamalgamata e ipnotica, che attraversa suono, corpo e memoria. Non un concerto nel senso consueto, ma un racconto sonoro in cui le parole si fanno ritmo e la musica si fa pensiero. **Giovanni Lindo Ferretti**, voce poetica e inconfondibile della scena italiana, ripercorre la propria storia artistica e umana tra brani riarrangiati per percussioni e corde e riflessioni che si muovono tra il palco e la solitudine dei monti. Al suo fianco Simone Beneventi e Luca Rossi.
INFO: *Teatro Colosseo, via Madama Cristina 71, info tel. 011.6698034, www.teatrocolosseo.it*

TEENAGE DREAM
Venerdì 13 marzo ore 21
Concerto che celebra la nostalgia degli **anni adolescenziali**, con brani pop e revival iconici. Una performance energica e divertente pensata per chi vuole tornare indietro nel tempo e rivivere le emozioni della giovinezza attraverso la musica.
INFO: *Teatro Concordia, corso Puccini, Venaria, tel. 0114241124, www.teatrodellaconcordia.it*

Ritaglio stampa ad uso esclusivo del destinatario, non riproducibile.
095047

www.ecostampa.it

UMBERTO MARIA GIARDINI
Sabato 14 marzo ore 21

A distanza di due anni e in piena fase promozionale del suo nuovo album "Olimpo Diverso" (La Tempesta dischi / Master Music) torna per una serie di appuntamenti assolutamente imperdibili Umberto Maria Giardini. La tappa a Torino sarà allo sPAZIO211 sabato 14 marzo alle ore 21.
Accompagnato da una nuova band e fedele a un suono assolutamente riconoscibile, U.M.Giardini resta devoto alla matrice rock di alto profilo che lo contraddistingue, garantendo una nuova performance di altissimo livello e di spiccata attitudine alla psichedelia.
INFO: *www.spazio211.com*

LA SESI E GUADALUPE TORRES
Sabato 14 marzo ore 21.30

Il FolkClub apre il suo tablao per una serata interamente dedicata al flamenco più autentico e vibrante. **Sabato 14 marzo alle ore 21.30**, nell'ambito del tradizionale appuntamento con *Compartir Tablao* e in collaborazione con l'**Associazione Arte Y Flamenco**, **La Sesi,** nome d'arte della ballerina torinese Cecilia Boglione, condividerà il palco con una delle figure più luminose della scena madrilena contemporanea, **Guadalupe Torres**.
INFO: *www.folkclub.it/it*

LIRICA E CLASSICA

Ritaglio stampa ad uso esclusivo del destinatario, non riproducibile.
095047

IL BARBIERE DI SIVIGLIA
Domenica 15 marzo ore 19
Considerata il capolavoro di **Gioachino Rossini**, è una delle più scoppiettanti opere buffe della tradizione musicale italiana. Musicata su libretto di Cesare Sterbini tratto dall'omonima commedia di Beaumarchais del 1775, mette in scena la forza dell'amore giovanile che supera convenzioni e convenienze sociali, interessi economici e intrighi di palazzo. Un grande affresco che deride la società del bel mondo settecentesco.
INFO: *Palazzina di Caccia di Stupinigi, Nichelino, tel 011.6279789, teatrosuperga.it*

IL PICCOLO PRINCIPE
Venerdì 13 marzo ore 20, sabato 14 ore 16

Un'opera per bambini e famiglie nell'allestimento del Teatro Regio in collaborazione con **il Conservatorio "Vivaldi" di Alessandria**. La musica è di **Pierangelo Valtinoni** e il libretto di **Paolo Madron**. Con l'Orchestra e il Coro di voci bianche del Regio, e gli allievi delle classi di Canto e Pianoforte del Conservatorio "Vivaldi" di Alessandria, diretti da **Claudio Fenoglio**. La regia è di **Luca Valentino**.
INFO: *Piccolo Regio Puccini, piazza Castello 215, tel. 0118815241/242, www.teatroregio.torino.it*

ONE (WO)MEN SHOW

LA FISICA CHE CI PIACE
Mercoledì 11 e giovedì 12 marzo ore 21

Il professor **Vincenzo Schettini**, noto per i suoi video virali di divulgazione scientifica su Instagram, TikTok e YouTube, porta la fisica a teatro. In un'esperienza immersiva, il pubblico diventa allievo e partecipa a lezioni-spettacolo tra esperimenti, curiosità e ironia. Una performance educativa e divertente, capace di coinvolgere bambini, studenti e adulti, trasformando la scienza in puro intrattenimento.
INFO: *Teatro Alfieri, piazza Solferino 4, www.teatroalfieritorino.it*

NUZZO E DI BIASE
Giovedì 12 marzo ore 20.30

Ritaglio stampa ad uso esclusivo del destinatario, non riproducibile.
095047

www.ecostampa.it

Coppia nella vita e sulla scena, **Corrado Nuzzo e Maria Di Biase** sono tra i volti più amati della comicità italiana contemporanea grazie a una ironia surreale, intelligente e mai scontata che li ha portati a partecipare a trasmissioni di culto come *Zelig, Quelli che il calcio, Mai dire… e Lol - Chi ride è fuori*. Fuori sincrono col mondo e con se stessi, ma perfettamente a tempo con il pubblico, raccontano con stile inconfondibile il paradosso di una società iperconnessa ma sempre più smarrita, dove si semplifica tutto tranne ciò che dovrebbe essere davvero semplice: capirsi.
INFO: *Teatro Colosseo, via Madama Cristina 71, info tel. 011.6698034, www.teatrocolosseo.it*

ANDREA PEZZI
Domenica 15 marzo ore 18

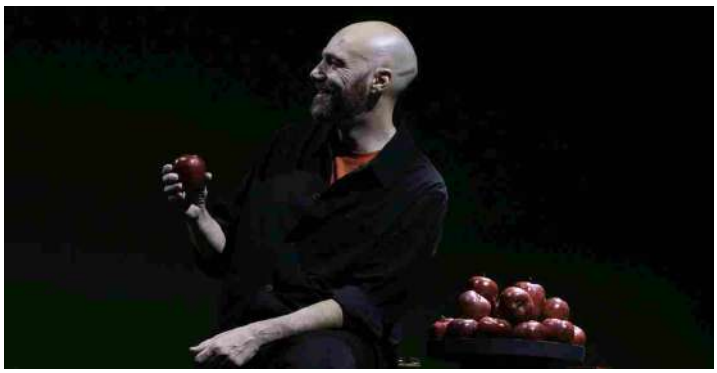

Un viaggio intenso e coinvolgente nell'interazione tra tecnologia e umanità. Con ***"Intelligenza naturale"***, Pezzi – innovatore, autore e conduttore televisivo negli anni '90 e 2000 – porta in scena una riflessione urgente e necessaria: da un lato, la macchina e l'intelligenza artificiale sembrano strumenti perfetti per ottimizzare le scelte e rendere la vita più efficiente; dall'altro, l'essere umano è chiamato a ridefinire se stesso, riscoprendo la propria identità autenticamente naturale. Lo spettacolo affronta una trasformazione epocale che riguarda tutti – lavoro, istruzione, relazioni, persino il futuro delle democrazie – e invita il pubblico a ritrovare lo spirito perenne dell'umanesimo come bussola del presente. La regia è di **Clemente Pernarella**, la colonna sonora dal vivo è affidata alla voce e alla chitarra di **Giua**, con l'amichevole supervisione di **Davide Livermore**.
INFO: *Teatro Colosseo, via Madama Cristina 71, info tel. 011.6698034, www.teatrocolosseo.it*

TEATRO

L'UOMO DEI SOGNI
Dal 10 al 15 marzo. Orari: mar-gio-sab ore 19.30, mer-ven ore 20.45, dom ore 16

Ritaglio stampa ad uso esclusivo del destinatario, non riproducibile.
095047

www.ecostampa.it

Scritto e diretto da Giampiero Rappa, lo spettacolo racconta la crisi creativa di un fumettista sospeso tra realtà e allucinazione. Tra incubi, ironia e rivelazioni familiari, prende forma un viaggio nei labirinti della mente. Con **Lisa Galantini**, **Elisabetta Mazzullo**, **Nicola Pannelli**, **Giampiero Rappa**.
INFO: *Teatro Gobetti, via Rossini 8, tel. 0115169555-800235333, www.teatrostabiletorino.it*

IGIRL
Martedì 10 marzo ore 21, Mercoledì 11 ore 19, Giovedì 12 ore 20, Venerdì 13 ore 21, Sabato 14 ore 19, Domenica 15 ore 17

Quattro artiste, **Marina Carr - Federica Rosellini - Rä di Martino - Daniela Pes**, convergono nella creazione di un unico oggetto performativo inedito, ibrido, imprendibile. Marina Carr ha scritto ***iGirl*** per questi tempi di incertezza, intrecciando frammenti poetici, ricordi privati, odi personali a grandi personaggi della storia e dell'epopea tragica, affrescando una tela caleidoscopica in 21 quadri. Un oggetto indefinibile, delicato, sciamanico, commovente, sconvolgente. Da maneggiare con estrema cura.
INFO: *Teatro Astra, via Rosolino Pilo 8, tel. 0115634352, www.fondazionetpe.it*

MATTI DA LEGARE
Mercoledì 11 marzo, ore 21

Spettacolo di **Emiliano Luccisano** che esplora con ironia e leggerezza le stranezze della vita quotidiana e le piccole "patologie" che ci accompagnano. Un monologo comico e riflessivo che invita il pubblico a specchiarsi nelle proprie eccentricità e a riconoscersi in tutti noi… matti da legare.
INFO: *Teatro Gioiello, via Colombo 31, www.teatrogioiellotorino.it*

MEIN KAMPF

Ritaglio stampa ad uso esclusivo del destinatario, non riproducibile.
095047

www.ecostampa.it

Mercoledì 11 marzo, ore 21

Reading teatrale di forte impatto che ripercorre temi storici e politici legati alla memoria e alle ideologie. **Stefano Massini** combina analisi critica e narrazione teatrale, offrendo al pubblico uno spettacolo potente e riflessivo. Consigliato a chi cerca teatro impegnato e stimolante.
INFO: *Teatro Concordia, corso Puccini, Venaria, tel. 0114241124, www.teatrodellaconcordia.it*

IL PAPÀ DI DIO
Giovedì 12 marzo ore 21, Venerdì 13 ore 20
Liberamente tratto dall'omonimo romanzo a fumetti di ***Maicol & Mirco***, lo spettacolo del Teatro Rebis esplora le geometrie imprevedibili della famiglia, affrontando temi come solitudine, morte, relazione con l'altro e con il divino, esistenza e responsabilità. Tra ironia e lirismo, la compagnia offre una riflessione pungente e poetica sul rapporto genitori-figli e sul fallimento umano.
INFO: *CineTeatro Baretti, via Baretti 4, Torino, tel. 011.655187, www.cineteatrobaretti.it*

UNO, NESSUNO, CENTOMILA
Dal 13 al 15 marzo. Venerdì e sabato ore 21; domenica ore 16

Adattamento teatrale dell'ultimo romanzo di **Luigi Pirandello**, racconta la vicenda di Vitangelo Moscarda, uomo alla ricerca della propria autenticità tra convenzioni sociali e riflessioni esistenziali. Con **Primo Reggiani**, Francesca Valtorta, Jane Alexander, Fabrizio Bordignon e Enrico Ottaviano, e la regia di **Nicasio Anzelmo**, lo spettacolo combina umorismo, riflessione e attualità, esplorando temi come la spiritualità, la società borghese e il rapporto con la natura e le istituzioni.
INFO: *Teatro Gioiello, via Colombo 31, www.teatrogioiellotorino.it*

GENTE DI FACILI COSTUMI
Venerdì 13 e sabato 14 marzo ore 20.45; domenica 15 ore 15.30

Ritaglio stampa ad uso esclusivo del destinatario, non riproducibile.

095047

www.ecostampa.it

Commedia brillante e profonda che racconta l'incontro tra Anna, prostituta sognatrice, e Ugo, intellettuale disilluso. Tra divergenze, ironia e rivelazioni reciproche, due mondi opposti si sfiorano e si avvicinano in una parabola comica e toccante. Interpretata da **Flavio Insinna** e **Giulia Fiume**, la pièce affronta temi di etica, dignità e rispetto dei valori umani, in una società in cui il bello, il buono e il vero spesso vengono svenduti.
INFO: *Teatro Alfieri, piazza Solferino 4, www.teatroalfieritorino.it*

INUTILI - TRAGICOMICO ADDIO ALL'OPERA LIRICA
Venerdì 13 e Sabato 14 ore 21

Uno spettacolo al debutto assoluto che attraversa i generi e le emozioni, muovendosi tra commedia brillante, opera barocca e dramma moderno. Scritto e diretto da Luigi Orfeo, porta sul palco una riflessione potente e visionaria sul senso del teatro nei tempi di crisi. In scena tre personaggi emblematici: un esperto d'opera senza cellulare; una cantante lirica dall'indole clownesca; un pianista a cui in Russia hanno mozzato la lingua. Protagonista Silvia Laniado, Riccardo D'Angelo e Luigi Orfeo.
INFO: *Casa Fools, via Bava 39, www.casafools.it*

SENTIMENT - NEL CUORE DEL WEB
Sabato 14 marzo ore 20.45

Produzione divulgativa e interattiva della compagnia torinese Nuove Forme, diretta da **Sergio Cavallaro** con testi di **Simone Faraon**. Uno spettacolo che unisce teatro, educazione digitale e coinvolgimento diretto del pubblico, proponendo un'esperienza capace di coniugare riflessione, emozione e partecipazione. Lo spettacolo affronta con chiarezza e sensibilità temi di grande attualità: le nostre emozioni vengono manipolate sul Web? In che modo i meccanismi digitali influenzano percezioni, reazioni e comportamenti? Perché un numero crescente di adulti e adolescenti cade vittima di truffe e ricatti online, inclusi fenomeni come la sextorsion? Qual è il ruolo dell'Intelligenza Artificiale nella diffusione e amplificazione del

Ritaglio stampa ad uso esclusivo del destinatario, non riproducibile.
095047

www.ecostampa.it

linguaggio dell'odio
INFO: *Teatro Giulia di Barolo, piazza Santa Giulia 2bis*

RUMORI FUORI SCENA
Sabato 14 e Domenica 15 marzo ore 21

Commedia esilarante basata sui malintesi tra attori e backstage teatrale. Due repliche che offrono una miscela di comicità fisica, situazioni imprevedibili e dialoghi brillanti. Ideale per chi ama il teatro leggero ma intelligente. Con **The Kitchen Company**.
INFO: *Teatro Concordia, corso Puccini, Venaria, tel. 0114241124, www.teatrodellaconcordia.it*

LOVE ALLA COC
Sabato 14 marzo ore 21, domenica 15 ore 16

Già il titolo è tutto un programma… e poi, loro, i protagonisti che si chiamano **Trelilu** ma sono 4! Momenti gustosi con musicisti-attori-comici-performer bravissimi, fuori dagli schemi, divertenti da matti. Merito, soprattutto, di un approccio artistico che rende vive e tangibili le storie raccontate, con un uso giocoso degli strumenti, una continua reinterpretazione della tradizione popolare piemontese e una spiccata propensione alla vena comica.
INFO: *Teatro Erba, corso Moncalieri 241, tel. 0116615447/011.6618404 - www.torinospettacoli.it*

RICORDATI DI ME
Domenica 15 marzo ore 16

Esiste un'età in cui l'amore non ha più bisogno di grandi dichiarazioni, ma

Ritaglio stampa ad uso esclusivo del destinatario, non riproducibile.
095047

www.ecostampa.it

si nutre di abitudini, piccoli dispetti e una complicità che solo decenni di vita insieme possono costruire. È questo il cuore pulsante di questo spettacolo, scritto e diretto da **Erica Maria Del Zotto**, che racconta la terza età tra risate e commozione.
INFO: *Le Rosine Polo Artistico e Culturale, via Plana 8/C. Prenotazioni: eventi@lerosine.it*

BAMBINI E FAMIGLIE

SULLA VITA SFORTUNATA DEI VERMI
Sabato 14 e domenica 15 marzo ore 16.30

Spettacolo (per tutti) di Fondazione TRG, tratto dall'opera di **Noemi Vola** pubblicata da Corraini Edizioni. In scena Andrea Di Falco, Nicola Morucci e MariaJosé Revert Signes, su testo di Paola Fresa e con la regia di **Emiliano Bronzino**, ci guidano in un viaggio sorprendente dove, attraverso lo sguardo di un essere tanto diverso da noi come il lombrico, emergono riflessioni poetiche e divertenti sulla nostra umanità. Un inno alla curiosità, alla meraviglia e alla capacità di scoprire noi stessi osservando ciò che ci è più estraneo.
INFO: *Teatro Ragazzi Trg, corso G. Ferraris 266, casateatroragazzi.it*

MERAVIGLIA!
Sabato 14 marzo ore 17.30 e domenica 15 marzo ore 11

La magia del teatro si fonde con quella della realtà in uno spettacolo che rende omaggio alla curiosità scientifica, invitando i più piccoli a meravigliarsi del mondo che li circonda. Di **Elsinor Centro di Produzione Teatrale**. Da 1 a 5 anni.
INFO: *Teatro Ragazzi Trg, corso G. Ferraris 266, casateatroragazzi.it*

IL PRIMO MIRACOLO
Domenica 15 marzo alle ore 17.30

Ritaglio stampa ad uso esclusivo del destinatario, non riproducibile.
095047

Si narra di tre bambini che partono per un viaggio simbolico alla ricerca del padre e del significato dell'arte, tra sogno, memoria e speranza. Di **Teatrogruppo Popolare**. Dagli 8 anni in su.
INFO: *Teatro Ragazzi Trg, corso G. Ferraris 266, casateatroragazzi.it*

CINEMA

IL BENE COMUNE
Domenica 15 marzo ore 16.30

al Cinema Massaua Cityplex Rocco Papaleo, regista e protagonista del nuovo film *Il Bene Comune* sarà in sala per presentare la pellicola insieme all'attore Andrea Fuorto. Una proiezione speciale alle ore 16.30, al termine del film gli ospiti incontreranno gli spettatori in sala per rispondere alle domande del pubblico in un momento di dialogo diretto e informale. Una guida turistica e un'attrice di "insuccesso" accompagnano quattro detenute sul massiccio del Pollino, alla ricerca del secolare Pino Loricato, simbolo di resilienza. Il cammino diventa presto un viaggio di trasformazione, fatto di incontri e cambiamenti, scandito da una musica che prende forma passo dopo passo, fino a diventare una voce collettiva capace di tenere insieme corpi, emozioni e storie diverse. In una natura dura e bellissima, attraversata da una solidarietà inattesa, emergono frammenti di vite complesse, ferite ancora aperte e il bisogno profondo di essere viste e ascoltate. Parlare, cantare, dare un nome a ciò che si è vissuto diventa un modo per sciogliere tensioni e ritrovare un senso di appartenenza, almeno finché un evento improvviso non rimette tutto in discussione. Perché, a volte, raccontarsi è già un primo passo verso qualcosa di più grande.
INFO: *www.massauacityplex.it*

IL QUIETO VIVERE
Mercoledì 11 marzo ore 20.30

"Il Quieto Vivere" ultimo film del regista torinese Gianluca Matarrese sarà proiettato mercoledì 11 marzo alle ore 20.30 al Cinema Massimo alla presenza del regista e del cast. Protagoniste del film di Gianluca Matarrese sono le sue cugine, Maria Luisa Magno e Imma Capalbo (cognate tra loro), sua madre Carmela Magno e le zie Concetta e Filomena, i cugini Sergio

Ritaglio stampa ad uso esclusivo del destinatario, non riproducibile.
095047

Turano e Giorgio Pucci e tutti i parenti del Cozzo. “Il Quieto Vivere” nasce da una storia vera, vissuta tra le mura della mia famiglia – racconta Matarrese. In un borgo calabrese dove il rancore è quotidiano e il conflitto è sacro, racconto la guerra domestica tra due cognate, Luisa e Imma. Attraverso un linguaggio che fonde documentario, finzione e teatro, metto in scena un universo chiuso e iper-reale, dove ogni lite è una performance e ogni pranzo un campo di battaglia. Con ironia e crudeltà, esploro l’anticamera del crimine, quel momento sospeso in cui la tragedia del reale può ancora essere evitata, forse, grazie al cinema».
INFO: *www.museocinema.it/it/cinema-massimo*

DON'T LE THE SUN
Martedì 10 marzo ore 20.30

Il Museo Nazionale del Cinema, l’Associazione Museo Nazionale del Cinema (AMNC) e la Cineteca Milano presentano l’anteprima del film "Don’t Let the Sun" di Jacqueline Zünd, in programma martedì 10 marzo alle ore 20.30 presso la sala 2 del Cinema Massimo. Al termine della proiezione, incontro con la regista Jacqueline Zünd e i produttori Gianfilippo Pedote e Davide Pagano della Casa delle Visioni | Cinema Indipendente e Arte Visive. In un mondo reso invivibile dal caldo, la vita sociale si svolge esclusivamente di notte. Un’esistenza regolata e funzionale, dove però le relazioni umane si sono ormai dissolte. Jonah lavora per un’agenzia che fornisce “sostituti affettivi” a chi non è più in grado di reggere coinvolgimenti emotivi autentici. Quando viene ingaggiato per interpretare il padre di Nika, una bambina chiusa e diffidente, la maschera dietro cui si protegge comincia lentamente a incrinarsi. L’attore protagonista **Levan Gelbakhiani** ha vinto il **Pardo per la migliore interpretazione** nella sezione Cineasti del Presente di Locarno.
INFO: *www.museocinema.it/it/cinema-massimo*

SCHEGGE
Fino al 12 aprile

Rassegna organizzata da AIACE Torino: mantiene il suo format originale, proponendo, a cadenza mensile, una serie di **sette appuntamenti** “fuori dagli schemi” dedicati al cinema e articolati in altrettante matinées domenicali, sempre alle ore 11. A seguire, il consueto aperitivo offerto nel foyer del cinema permetterà al pubblico di proseguire in un contesto informale il dialogo con il relatore ospite.
INFO: *CineTeatro Baretti*, *aiacetorino.it*

MOSTRE

Ritaglio stampa ad uso esclusivo del destinatario, non riproducibile.
095047

TorinOggi.it

www.ecostampa.it

DONNA IN BLU CHE LEGGE UNA LETTERA

Fino al 29 giugno

Il capolavoro di Jan Vermeer, “Donna in blu che legge una lettera” arriva a Palazzo Madama dal 5 marzo. Realizzato tra il 1663 e il 1664 è un celebre dipinto a olio su tela del pittore di Delft e conservato nel Rijksmuseum di Amsterdam, raffigura una giovane donna assorta nella lettura di una lettera, vestita con una giacca blu e con un leggero accenno di gravidanza.
Il dipinto è famoso per l'uso del blu oltremare ed esplora il tema della vita quotidiana e della comunicazione attraverso la lettera che la donna tiene in mano. Il capolavoro di Vermeer resterà a Palazzo Madama fino al 29 giugno. Con questa esposizione si inaugura Incontro con il capolavoro, un nuovo ciclo espositivo che porterà in museo opere iconiche della storia dell’arte antica e moderna, offrendo al pubblico occasioni privilegiate di confronto diretto con capolavori assoluti.
INFO: www.palazzomadamatorino.it

HOKUSAI - IL SEGNO CHE DIVENTA VITA

Fino al 24 aprile

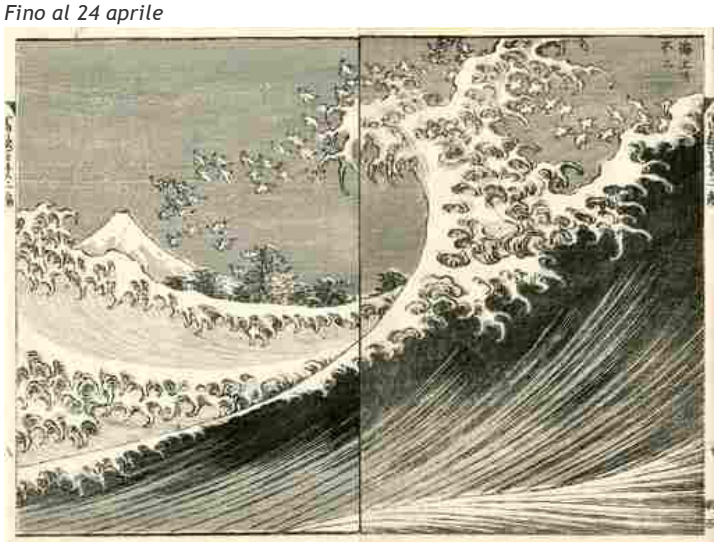

La Galleria Elena Salamon – dal 2002 punto di riferimento torinese per i collezionisti di stampe originali – prosegue con passione e rigore scientifico la tradizione familiare iniziata negli anni Sessanta. Lo spazio di piazzetta IV Marzo ospita oltre 180 xilografie originali di Katsushika Hokusai (1760–1849), il maestro giapponese che scelse come ultimo nome d’arte Gakyō rōjin Manji, il “vecchio pazzo per il disegno”. Il titolo della mostra, “Hokusai. Il segno che diventa vita”, nasce dalla filosofia racchiusa in questo nome d'arte e introduce il celebre pensiero dell’artista: «Dall’età di sei anni ho sentito il desiderio di dipingere qualsiasi cosa vedessi attorno a me…», parole che racchiudono la dedizione assoluta di un uomo che ha cercato per tutta la vita la perfezione e la verità anche in un solo punto o in una singola linea.

Ritaglio stampa ad uso esclusivo del destinatario, non riproducibile.

095047

www.ecostampa.it

INFO: https://www.salamonfineart.it/

LE MACCHINE DI LEONARDO DA VINCI
Fino al 14 febbraio 2027

Oltre 50 modelli in legno di rovere tratti dai codici di Leonardo Da Vinci sono esposti a Palazzo Barolo. Meccanismi fatti di specchi, rotelle, ingranaggi con cui il pubblico potrà interagire avvicinandosi così agli studi condotti dal genio toscano. Macchine dedicate ai grandi temi che lo appassionarono per tutta la vita: il volo, la guerra, l'ingegneria civile, l'idraulica, la meccanica, l'anatomia. Anticipazioni di invenzioni e scoperte che sarebbero diventate realtà soltanto secoli più tardi. Una mostra che permette di scoprire persino il Leonardo "uomo comune", quello che segna le spese quotidiane mentre inventa il palombaro con guanto palmato e respiratore, elabora la vite aerea che anticiperà l'elicottero moderno, immagina il paracadute, progetta il ponte girevole, la sega idraulica, il prototipo di carro armato, il battello a pale, il cuscinetto a sfera e l'elemento a catena che ancora oggi anima le nostre biciclette. Ogni macchina è costruita secondo una rigorosa fedeltà storica da Paolo Tarchiani. La lavorazione è interamente artigianale, con materiali d'epoca – legno, cotone, ottone, ferro, corda – e finiture curate, mentre l'elaborazione tecnica è sviluppata al computer per calcolare proporzioni e meccanismi con precisione assoluta.
INFO: https://lamostradileonardo.com/

EDWARD WESTON
Fino al 2 giugno

CAMERA presenta Edward Weston. La materia delle forme. L'esposizione

Ritaglio stampa ad uso esclusivo del destinatario, non riproducibile.
095047

TorinOggi.it
www.ecostampa.it

riunisce 171 fotografie e offre una vasta antologia dell'opera di Edward Weston (Illinois, 1886 – California, 1958), una delle figure centrali della fotografia moderna nordamericana. Curata da Sérgio Mah, la mostra ripercorre oltre quarant'anni di attività, dal 1903 al 1948, dalle prime sperimentazioni pittorialiste alla piena maturità della straight photography. Il percorso mette in luce il ruolo di Weston – cofondatore del Group f/64 – nel definire la fotografia come linguaggio autonomo, rigoroso e profondamente moderno, in dialogo e in contrasto con le avanguardie europee. Attraverso immagini in bianco e nero di straordinaria precisione formale, realizzate con la fotocamera a grande formato, Weston esplora nature morte, nudi, paesaggi e ritratti diventati iconici. Radicata nel paesaggio e nella cultura statunitense, la sua opera offre una prospettiva unica sull'affermazione della fotografia come elemento centrale della cultura visiva contemporanea.
INFO: https://camera.to/mostre/edward-weston-la-materia-delle-forme/

BEATO ANGELICO
Fino al 3 maggio

L'esposizione tematica propone, per la prima volta, un confronto diretto tra la straordinaria e pionieristica invenzione iconografica, elaborata da Beato Angelico intorno al 1425-1428, per la rappresentazione del *Giudizio Universale* nella celebre tavola oggi conservata al Museo di San Marco – eccezionalmente concessa in prestito dalla Direzione Regionale Musei Nazionali Toscana, nell'ambito delle relazioni culturali e di scambio tra musei del Sistema museale nazionale del Ministero della cultura – e l'opera appartenente alle collezioni della Galleria Sabauda, eseguita dal pittore fiammingo Bartholomeus Spranger tra il 1570 e il 1571 per papa Pio V. Quest'ultima, dichiaratamente ispirata al modello di Beato Angelico, consente di indagare le modalità di ricezione, reinterpretazione e trasmissione di un prototipo figurativo di grande fascino, mettendo in luce continuità e trasformazioni del tema tra primo Rinascimento e Manierismo maturo. L'esposizione si tiene in occasione del rientro ai Musei Reali della tavola di Fra Giovanni da Fiesole raffigurante la *Madonna dell'Umiltà*, concessa in prestito alla mostra monografica *Beato Angelico* (Firenze, Palazzo Strozzi e Museo di San Marco, 26 settembre 2025 – 25 gennaio 2026).

SEEING AUSCHWITZ
Fino al 31 marzo
Inaugurerà il 22 gennaio a Torino nelle sale dell'Archivio di Stato in piazzetta Mollino la mostra Seeing Auschwitz: un centinaio di scatti, mai esposti in Italia, che offrono un'istantanea cruda e drammaticamente realistica della vita e della morte nel campo di concentramento e sterminio di Auschwitz-Birkenau. Il progetto, commissionato dall'ONU e dall'Unesco, realizzato dall'ente culturale spagnolo Musealia con il Museo Statale Auschwitz-Birkenau, dal 2020 ad oggi è stato esposto a Madrid, Parigi, Londra, Johannesburg e Charlotte, suscitando grande interesse e coinvolgimento emotivo. Le foto allestite fino al 31 marzo forniscono un inedito triplo punto di vista: sono infatti state scattate dai carnefici, dai prigionieri stessi e dagli alleati. A promuovere la mostra in Italia la

Ritaglio stampa ad uso esclusivo del destinatario, non riproducibile.
095047

www.ecostampa.it

Comunità ebraica di Torino, la Fondazione di studi storici Gaetano Salvemini, il Consolato Onorario di Polonia in Torino e l'Archivio di Stato di Torino, con il sostegno di Consiglio Regionale del Piemonte, Comune di Torino, Fondazione CRT, Fondazione Compagnia di San Paolo e Fondazione Guglielmo De Lévy.
INFO: *https://archiviodistatotorino.cultura.gov.it/gli-eventi/*

I LUOGHI E LE PAROLE DI ENRICO BERLINGUER
Fino al 15 marzo

Il Museo Ettore Fico dal 15 gennaio al 15 marzo ospita la mostra 'I luoghi e le parole di Enrico Berlinguer', ideata, organizzata e realizzata dall'Associazione Enrico Berlinguer, per la conservazione e valorizzazione del patrimonio culturale della sinistra italiana, Fondazione Duemila, centro studi e ricerca sulla cultura, la formazione, l'innovazione politica e amministrativa, centro studi e ricerche Renato Zangheri. Nella ricorrenza del centenario dalla sua nascita, e a 40 anni dalla morte, l'obiettivo della mostra è quello di contribuire a ravvivare il lascito politico di Enrico Berlinguer ripercorrendone la biografia attraverso materiali originali audiovisivi, sonori, fotografici e documenti d'archivio.
INFO: *https://www.museofico.it/*

IL CASTELLO RITROVATO. PALAZZO MADAMA DALL'ETÀ ROMANA AL MEDIOEVO
Fino al 23 marzo

Prima di essere la dimora delle Madame Reali, prima dei Savoia, prima dei preziosi interventi dell'architetto Filippo Juvarra, Palazzo Madama era un castello. Un castello con una storia millenaria, le cui origini affondano nell'età romana, quando qui sorgeva la maestosa Porta Decumana della

Ritaglio stampa ad uso esclusivo del destinatario, non riproducibile.
095047

www.ecostampa.it

colonia di Augusta Taurinorum. Questa storia dimenticata e misconosciuta torna a vivere nella mostra Il castello ritrovato. Palazzo Madama dall'età romana al medioevo, visitabile nella Corte Medievale di Palazzo Madama. Realizzata in collaborazione con l'Università degli Studi di Bergamo, l'esposizione restituisce al pubblico l'aspetto originario di parti dell'edificio, troppo spesso identificato solo con le regine sabaude che gli diedero il nome.
INFO: *https://www.palazzomadamatorino.it/it/evento/il-castello-ritrovato-palazzo-madama-dalleta-romana-al-medioevo/*

SEMPRE ALLEGRI BAMBINI!
Fino al 28 giugno

Per l'apertura del nuovo spazio Pop App Museum al MUSLI sarà inaugurata anche la mostra "Sempre allegri bambini!" che fino al 28 giugno 2026 rende omaggio a uno dei più grandi creatori di libri per l'infanzia: Lothar Meggendorfer (1847-1925) di cui quest'anno ricorre il centenario dalla scomparsa. Autore prolifico che realizzò più di 160 libri e 77 giochi da tavolo, è raccontato in mostra attraverso alcuni dei capolavori più noti. Tra questi il raro volume "Pierino Porcospino Vivente" che prende vita grazie a un tavolo interattivo multimediale. Spazio anche alla musica cui Meggendorfer dedicò parte della sua a produzione con alcuni corti animati realizzati dal Centro Sperimentale di Cinematografia di Torino a partire dalle sue tavole mobili.
INFO: *https://www.fondazionetancredidibarolo.com/il-musli/*

MUSEO DELLA TORTURA E DEI SERIAL KILLER
Fino a giugno 2026

Ritaglio stampa ad uso esclusivo del destinatario, non riproducibile.
095047

www.ecostampa.it

Anche a Torino, come a Praga, Amsterdam, Chicago arriva il Museo delle Torture e dei Serial Killer alla Promotrice delle Belle Arti. Obiettivo dell'esposizione che rimarrà aperta fino a giugno 2026, è mostrare ciò che non dovrebbe mai più accadere. Millecinquecento metri quadrati di testimonianze vive, oggetti, documenti e narrazioni del tempo dell'Inquisizione segnati dal terribile violenza del frate domenicano spagnolo Tomás de Torquemada, noto per essere stato il primo e più famoso Grande Inquisitore della Spagna, ruolo che ha ricoperto dal 1483 al 1498. Famoso per aver perseguitato e bruciato migliaia di persone, il frate spagnolo ha autorizzato l'uso di terribili strumenti di tortura. Nel Museo ne sono esposti un centinaio fra cui la Ghigliottina, la Sedia Inquisitoria su cui l'imputato sedeva nudo mentre le cinghie lo stringevano lentamente e gli aculei gli penetravano nella carne, il Banco di Stiramento un tavolo su cui la vittima con i piedi e le mani legati agli argani viene appunto stirata fino alla dislocazione di spalle, gomiti, ginocchia. Questi reperti provengono dal Museo del Martirio e della Tortura di Milano (che ha tanto interessato gli abitanti del capoluogo lombardo e continua a interessarli e dal Museo di Criminologia di San Giminiano (Siena). C'è poi la sezione gratuita dedicata ai più famosi Serial Killer della storia recente fra cui Ed Gein noto come il "Macellaio di Plainfield (Wisconsis) o Donato Bilancia condannato a 13 ergastoli per i suoi omicidi. il Museo è un'occasione per imparare che la storia non è un insieme di date, ma un patrimonio di esperienze che può guidare le scelte del presente. Dal punto di vista didattico, il museo rappresenta una risorsa unica per scuole e università: favorisce l'educazione civica, stimolando nei giovani un senso critico rispetto a temi come la pace, la giustizia e i diritti umani; Questo museo, dunque, non celebra la violenza, ma la denuncia perché solo comprendendo il passato possiamo costruire un futuro diverso.
INFO: *www.museotortureeserialkiller.it*

ORAZIO GENTILESCHI
Fino al 3 maggio 2026

Curata da Annamaria Bava (Musei Reali di Torino) e Gelsomina Spione (Università di Torino), dedicata a uno dei più importanti artisti italiani del Seicento, la cui straordinaria qualità pittorica fu premiata da un successo in vita pari a quello di Caravaggio, Rubens e Van Dyck e da una consolidata fortuna presso committenti, collezionisti internazionali e regnanti da Carlo Emanuele I di Savoia, a Maria de' Medici, regina di Francia, a Filippo IV di Spagna a Carlo I d'Inghilterra, che lo portò a calcare centri artistici di primo piano e le corti italiane e straniere. È il tema del viaggio a costituire il *fil rouge* del percorso espositivo che mette in dialogo il pittore con i contesti figurativi e con gli artisti di volta in volta incontrati, con le figure dei committenti e con le esigenze del mercato. Fulcro della rassegna sarà la grande pala con l'**Annunciazione** realizzata da Orazio Gentileschi nel 1623 per il duca di Savoia e ritenuta da tutta la critica uno dei vertici assoluti

Ritaglio stampa ad uso esclusivo del destinatario, non riproducibile.
095047

www.ecostampa.it

della produzione del maestro toscano. Al nucleo di dipinti conservato a Torino si affiancheranno importanti prestiti da collezioni private e musei nazionali e internazionali in linea con la politica di scambio e valorizzazione dei rispettivi patrimoni attuata dai Musei Reali.
INFO: *https://museireali.beniculturali.it/orazio-gentileschi-un-pittore-in-viaggio/*

NOTTI, FRANGIBILE, LINDA FREGNI NAGER, LOTHAR BAUMGARTEN
Fino al 12 aprile

Incanto, sogno e inquietudine è il fil rouge di Terza Risonanza, il progetto della Gam Torino che indaga sui linguaggi dell'arte. Quattro le nuove mostre che ruotano attorno al tema scelto per questa terza edizione e che dopo l'inaugurazione durante la art week torinese resteranno aperte fino al 1° marzo. "Ogni palinsesto di Risonanze ha un tema - spiega la direttrice, Chiara Bertola -. Le mostre si muovono organicamente, la collezione si svuota e si riempie mettendo in evidenza le sue meraviglie. Le mostre sono quattro, sono tante, ma mostre di questo genere e con opere così importanti riescono a competere e a crescere nel panorama dei musei credibili a livello internazionale. Un centinaio di opere in tutto tra prestiti pubblici e privati insieme a un nucleo di provenienza della Gam".
INFO: *www.gamtorino.it/it*

WE FELT A STAR DYING e ELETRIC DREAMS
Fino al 10 maggio

Un'esperienza immersiva e a tratti meditativa quella dell'opera "We felt a star dying" di Laure Prouvost. Allestita al binario 1 delle Ogr Torino, la grande installazione dell'artista che si definisce "una particella all'interno di

Ritaglio stampa ad uso esclusivo del destinatario, non riproducibile.
095047

www.ecostampa.it

una più ampia costellazione" è un vortice di teli, terra, materiali indefiniti, luci, suoni e video. Un ambiente surreale e multisensoriale che però si basa su nozioni scientifiche e in particolare sulla computazione quantica. Dai computer quantici a quelli degli anni Sessanta con la mostra Electric Dreams allestita al Binario 2. Una collettiva in collaborazione con la Tate Modern. Un lavoro a quattro mani del curatore Samuele Piazza con Val Ravaglia. La mostra parte dagli anni '50 e '60, quando la tecnologia entrava nelle case di tutti con gli elettrodomestici, la tv, le radio.
INFO: *https://ogrtorino.it/*

ENRICO DAVID
Fino al 22 marzo

"Domani torno" è il titolo della più grande personale mai dedicata a Enrico David (Ancona, 1966) in Italia realizzata al Castello di Rivoli e aperta fino al 22 marzo. Curata da Marianna Vecellio, la mostra include oltre ottanta opere in un percorso articolato intorno a sei grandi ambienti che rappresentano altrettanti pilastri del percorso creativo dell'artista, ripensati in una nuova installazione. La retrospetiva racchiude trent'anni di pratica artistica e si sviluppa attraverso diversi linguaggi. L'allestimento progettato dall'artista si snoda attorno a "Madreperlage", prima grande installazione creata per la personale dedicata a David alla galleria Cabinet di Londra nel 2003; Ultra Paste, esposta all'Institute of Contemporary Arts di Londra nel 2007; "Absuction Cardigan", selezionata nella shortlist per il Turner Prize 2009 ed esposta alla Tate Britain in quell'occasione; "Tutto il resto spegnere", parte del lavoro esposto al Padiglione Italia della 58. Esposizione Internazionale d'Arte della Biennale di Venezia nel 2019. Quattro opere, simboliche rappresentazioni dei pilastri angolari di una dimora costruita al termine di un viaggio di ritorno (il celebre nostos greco) ideale.
INFO: *https://www.castellodirivoli.org/*

ALICE NEEL, PAUL PFEIFFER, PIOTR UKLANSKY
Fino al 6 aprile

Ritaglio stampa ad uso esclusivo del destinatario, non riproducibile.

095047

www.ecostampa.it

"Alla Pinacoteca Agnelli abbiamo scelto tre mostre che riflettono sul rapporto tra individuo e società, tra immagine e tempo" così la presidente della Pinacoteca, Ginevra Elkann, presenta la nuova stagione espositiva. Al centro della programma autunnale Alice Neel (1900-1984), protagonista della retrospettiva al secondo piano. 60 opere in un percorso cronologico dal titolo "I am the century", ispirato proprio a una frase dell'artista. Piotr Uklansky con Faux Amis, letteralmente falso amico, occupa l'intera collezione permanente e si estende al Museo di Anatomia e al Museo della Frutta. "È un progetto anche provocatorio a volte invece quasi superficiale. Ma è il bello della sua capacità di stimolare gradualmente delle analisi più profonde su questioni contemporanee". I cinque lavori sono in dialogo con i capolavori della storia dell'arte presenti in Pinacoteca. Vitruvian Figure è il titolo dell'opera di Paul Pfeiffer ispirata a Vitruvio, autore dell'unico trattato di architettura che arriva dall'antichità e si concentra sull'architettura dello stadio ideale. L'opera si trova sulla Pista 500 e si compone di una parte sonora e una rappresentazione grafica per il billboard.
INFO: *www.pinacoteca-agnelli.it*

CHIHARU SHIOTA
Fino al 28 giugno

Il MAO Museo d'Arte Orientale di Torino presenta la mostra Chiharu Shiota: The Soul Trembles. La grande mostra monografica dedicata all'artista giapponese arriva al MAO in anteprima nazionale - e per la prima volta in assoluto in un museo di arte asiatica - dopo essere stata ospitata in prestigiose istituzioni internazionali, tra cui il Grand Palais di Parigi, il Busan Museum of Art, il Long Museum West Bund di Shanghai, la Queensland Art Gallery di Brisbane e lo Shenzhen Art Museum. Si tratta di un progetto ampio e articolato, di grande potenza espressiva, che ripercorre l'intera

Ritaglio stampa ad uso esclusivo del destinatario, non riproducibile.
095047

TorinOggi.it
www.ecostampa.it

produzione di Shiota attraverso disegni, fotografie, sculture, e alcune delle sue più celebri installazioni ambientali e monumentali.
INFO: *https://www.maotorino.it/it/*

THE NEW ORCHESTRA
Fino al 31 maggio
La mostra The New Orchestra di Hannes Egger, Olivia Mihălțianu, Rebecca Moccia, plurale, Emilija Škarnulytė, Eugenio Tibaldi nasce da sei residenze presso altrettante comunità montane diffuse nell'arco alpino e appenninico, in Piemonte, Valle D'Aosta, Lombardia, Trentino-Alto Adige, Emilia Romagna. Il progetto si interroga sulla possibilità di un nuovo welfare ecosistemico a partire dalla riscoperta del senso di collaborazione, partecipazione, mutuo aiuto e insiemanza.
INFO: *https://www.museomontagna.org/*

MANIFESTI D'ARTISTA
Fino al 3 maggio

Sono 540 mila manifesti conservati nel caveau del Museo del Cinema. 11 di questi sono esposti, alcuni per la prima volta, fino al 22 febbraio nella mostra “Manifesti d’artista” al piano terra della Mole. Undici capolavori, firmati da grandi artisti che fecero brevi incursioni nel mondo della cartellonistica d’autore. Tra questi anche un’artista, Vera D’Angara che rappresenta un caso davvero unico: quello di un attrice che ha realizzato il manifesto di un film da lei interpretato, Al confine della morte. Nell’opera si ritrae aggraziata ed eterea, accarezzata da una pioggia di fiori, immersa in un paesaggio mosso dal vento, riuscita interpretazione Liberty che volge già all’Art Déco.
INFO: *https://www.museocinema.it/it*

MUSEO DEL SERIAL KILLER
Fino a ottobre 2026

Ritaglio stampa ad uso esclusivo del destinatario, non riproducibile.
095047

www.ecostampa.it

Dai serial killer americani come Ed Gein, appena riportato alla ribalta dalla recente serie Netflix "Monster", fino alla cronaca italiana con Leonarda Vincenza Giuseppa Cianciulli, la cosiddetta “Saponificatrice di Correggio”. Sono alcuni dei dieci casi di assassini seriali passati alla storia per la loro crudeltà ed efferatezza che sono raccontati nel nuovo Museo del Serial Killer in via Arcivescovado 9.
INFO: *https://www.museoserialkiller.com/torino/*

Daniele Angi e Chiara Gallo

TI RICORDI COSA È SUCCESSO L’ANNO SCORSO A MARZO?
Ascolta il podcast con le notizie da non dimenticare
Ascolta "Un anno di notizie da non dimenticare 2025" su Spreaker.

Copyright © 2013 - 2026 IlNazionale.it - Partita Iva: IT 03401570043 - **Credits** | **Privacy e cookie policy** | **Preferenze privacy**

Ritaglio stampa ad uso esclusivo del destinatario, non riproducibile.
095047

vivere italia
QUOTIDIANI ONLINE PER LA TUA CITTÀ

10.03.2026 11:35 1
ARTICOLO

di **Niccolò Staccioli**
redazione@vivere.it

ARGOMENTI
sport, articolo, niccolò staccioli, clash in italy, wwe torino, wwe italia, wwe bologna, wwe roma, wwe firenze, wwe raw, wwe smackdown, raw torino, smackdown bologna

CONDIVIDI

https://vivere.me/gBa

WWE Italia 2026: orari show e apertura cancelli di Clash in Italy, Raw, SmackDown e Live Event

Emergono nuovi dettagli sull'arrivo della WWE in Italia nel 2026. Sui circuiti ufficiali di vendita dei biglietti sono infatti comparsi anche gli orari di inizio degli show e quelli di apertura dei cancelli per gli eventi che si terranno tra Torino, Bologna, Roma e Firenze.

Si tratta di informazioni particolarmente utili per i fan che stanno già organizzando viaggio e permanenza nelle città che ospiteranno gli spettacoli del **WWE European Summer Tour**.

Ecco gli orari indicati per gli eventi italiani.

Torino – Clash in Italy

Inalpi Arena – 31 maggio 2026
Inizio show: **19:30**
Apertura cancelli: **18:00**

Torino – Monday Night Raw

Inalpi Arena – 1 giugno 2026
Inizio show: **19:30**
Apertura cancelli: **18:00**

Bologna – Friday Night SmackDown

Unipol Arena – 5 giugno 2026
Inizio show: **19:30**
Apertura cancelli: **18:00**

I PIÙ LETTI DELLA SETTIMANA

realme presenta la tecnologia LumaColor Image
2 261

Realme 16 Pro: rese pubbliche oggi le specifiche su design,...
2 257

In Umbria spunta un prezioso manoscritto di quasi 500 anni fa...
2 231

WWE in Italia 2026, svelato l'orario di apertura della...
2 211

8 marzo, nei centri antiviolenza le giornate di prevenzione...
2 211

Ritaglio stampa ad uso esclusivo del destinatario, non riproducibile.

095047

Roma – WWE Live Event

Palazzo dello Sport – 6 giugno 2026
Inizio show: **20:00**
Apertura cancelli: **18:30**

Firenze – WWE Live Event

Nelson Mandela Forum – 7 giugno 2026
Inizio show: **17:00**
Apertura cancelli: **15:30**

Gli orari sono indicati nelle pagine informative degli eventi sui portali ufficiali di vendita dei biglietti e potrebbero comunque essere soggetti a eventuali aggiornamenti da parte degli organizzatori.

Intanto cresce l'attesa per il ritorno della WWE nel nostro Paese, che porterà cinque show tra Premium Live Event televisivi e Live Event del tour europeo.

È attivo il servizio di notizie **in tempo reale** tramite **Facebook** e **Telegram** di **Vivere Italia**.
Per Facebook **Clicca QUI** per trovare la pagina.
Per Telegram cerca il canale **@vivereitalia** o **Clicca QUI**.

Commenti

Ritaglio stampa ad uso esclusivo del destinatario, non riproducibile.

Vivere Italia, supplemento di Vivere Marche, testata edita da Vivere SRL. Direttore editoriale **Giulia Mancinelli**, direttore responsabile **Michele Pinto**.Registrazione presso il tribunale di Ancona n° 9 del 29 Agosto 2017. Iscrizione ROC 30223.
Redazione: SS Adriatica Km 271 snc Senigallia AN Tel. 071.7922415.

RSS: http://feeds.feedburner.com/vivereitalia. Informativa sulla Privacy.Pubblicità: 071.7921452.
Accedi | Pagina generata in 0.02 secondi

095047

Vivere Srl

SOCIAL | CATEGORIE | NETWORK | SERVIZI | CONTATTI | Cerca...

SPORT

10.03.2026 11:35 1

ARTICOLO

di **Niccolò Staccioli**
redazione@vivere.it

ARGOMENTI
sport, articolo, niccolò staccioli, clash in italy, wwe torino, wwe italia, wwe bologna, wwe roma, wwe firenze, wwe raw, wwe smackdown, raw torino, smackdown bologna

CONDIVIDI

https://vivere.me/gBaP

WWE Italia 2026, orari degli show: quando iniziano Clash in Italy, Raw, SmackDown e Live Event

Emergono nuovi dettagli sull'arrivo della WWE in Italia nel 2026. Sui circuiti ufficiali di vendita dei biglietti sono infatti comparsi anche gli orari di inizio degli show e quelli di apertura dei cancelli per gli eventi che si terranno tra Torino, Bologna, Roma e Firenze.

Si tratta di informazioni particolarmente utili per i fan che stanno già organizzando viaggio e permanenza nelle città che ospiteranno gli spettacoli del **WWE European Summer Tour**.

Ecco gli orari indicati per gli eventi italiani.

Torino – Clash in Italy

Inalpi Arena – 31 maggio 2026
Inizio show: **19:30**
Apertura cancelli: **18:00**

Torino – Monday Night Raw

Inalpi Arena – 1 giugno 2026
Inizio show: **19:30**
Apertura cancelli: **18:00**

Bologna – Friday Night SmackDown

Unipol Arena – 5 giugno 2026
Inizio show: **19:30**
Apertura cancelli: **18:00**

Roma – WWE Live Event

I PIÙ LETTI DELLA SETTIMANA

AGCOM, ANSO: "Inaccettabile penalizzare i piccoli editori e...
2 67

Gedi cede La Stampa al Gruppo Sae, firmato il contratto...
2 44

Ritaglio stampa ad uso esclusivo del destinatario, non riproducibile.

095047

Palazzo dello Sport – 6 giugno 2026
Inizio show: **20:00**
Apertura cancelli: **18:30**

Firenze – WWE Live Event

Nelson Mandela Forum – 7 giugno 2026
Inizio show: **17:00**
Apertura cancelli: **15:30**

Gli orari sono indicati nelle pagine informative degli eventi sui portali ufficiali di vendita dei biglietti e potrebbero comunque essere soggetti a eventuali aggiornamenti da parte degli organizzatori.

Intanto cresce l'attesa per il ritorno della WWE nel nostro Paese, che porterà cinque show tra Premium Live Event televisivi e Live Event del tour europeo.

Commenti

Redazione: Via Terenzio Mamiani 22/24 60019 Senigallia AN
Tel. 071.7921452. - michele@vivere.it - PI 02749590424 - Iscrizione ROC 30223.
Accedi | Pagina generata in 0.01 secondi

Ritaglio stampa ad uso esclusivo del destinatario, non riproducibile.
095047

SOCIAL CATEGORIE NETWORK SERVIZI CONTATTI Cerca

vivere abruzzo
QUOTIDIANI ONLINE PER LA TUA CIT

Top News Ultima Ora

BANCO MARCHIGIANO CONTO EVO Il conto corrente con CANONE GRATUITO pensato per i giovani tra i 18 e i 30 anni

SEI IN > VIVERE ABRUZZO > SPORT

ARTICOLO

WWE Italia 2026: orari show e apertura cancelli di Clash in Italy, Raw, SmackDown e Live Event

10.03.2026 - h 11:35 1' di lettura 30

Emergono nuovi dettagli sull'arrivo della WWE in Italia nel 2026. Sui circuiti ufficiali di vendita dei biglietti sono infatti comparsi anche gli orari di inizio degli show e quelli di apertura dei cancelli per gli eventi che si terranno tra Torino, Bologna, Roma e Firenze.
Si tratta di informazioni particolarmente utili per i fan che stanno già organizzando viaggio e permanenza nelle città che ospiteranno gli spettacoli del **WWE European Summer Tour**.

Ecco gli orari indicati per gli eventi italiani.

Torino – Clash in Italy

Inalpi Arena – 31 maggio 2026
Inizio show: **19:30**
Apertura cancelli: **18:00**

Torino – Monday Night Raw

Inalpi Arena – 1 giugno 2026
Inizio show: **19:30**
Apertura cancelli: **18:00**

Bologna – Friday Night SmackDown

Ritaglio stampa ad uso esclusivo del destinatario, non riproducibile.

095047

Unipol Arena – 5 giugno 2026
Inizio show: **19:30**
Apertura cancelli: **18:00**

Roma – WWE Live Event

Palazzo dello Sport – 6 giugno 2026
Inizio show: **20:00**
Apertura cancelli: **18:30**

Firenze – WWE Live Event

Nelson Mandela Forum – 7 giugno 2026
Inizio show: **17:00**
Apertura cancelli: **15:30**

Gli orari sono indicati nelle pagine informative degli eventi sui portali ufficiali di vendita dei biglietti e potrebbero comunque essere soggetti a eventuali aggiornamenti da parte degli organizzatori.

Intanto cresce l'attesa per il ritorno della WWE nel nostro Paese, che porterà cinque show tra Premium Live Event televisivi e Live Event del tour europeo.

ARGOMENTI

sport, articolo, niccolò staccioli, clash in italy, wwe torino, wwe italia, wwe bologna, wwe roma, wwe firenze, wwe raw, wwe smackdown, raw torino, smackdown bologna

redazione@vivere.it

Questo è un articolo pubblicato il 10-03-2026 alle 11:35 sul giornale del 10 marzo 2026 - 30 letture

SHORT LINK:
https://vivere.me/gB

Commenti

Ritaglio stampa ad uso esclusivo del destinatario, non riproducibile.
095047

SOCIAL CATEGORIE NETWORK SERVIZI CONTATTI
Cerca

vivere agrigento
IL QUOTIDIANO DELLA CITTÀ E DEL TERRITORIO

Top News Ultima Ora

PUNTOCOM ASSISTENZA INFORMATICA E TELEFONIA
PER FARE IL PUNTO CON LE MIGLIORI OFFERTE
VIALE REGINA MARGHERITA 192 CANICATTI' (AG)
INFOLINE: puntocomstore@gmail.com - 0922 857447

PUNTOCOM ASSISTENZA INFORMATICA E TELEFONIA
PER FARE IL PUNTO CON LE MIGLIORI OFFERTE
VIALE REGINA MARGHERITA 192 CANICATTI' (AG)
INFOLINE: puntocomstore@gmail.com - 0922 857447

ARTICOLO

WWE Italia 2026: svelati i prezzi dei pacchetti VIP per gli eventi del tour

09.03.2026 - h 16:00 2' di lettura 93

Nuove informazioni per i fan italiani della WWE in vista del tour del 2026. Sui circuiti ufficiali di vendita sono infatti comparsi i prezzi dei pacchetti VIP per gli eventi che si terranno nel nostro Paese tra fine maggio e inizio giugno.
I pacchetti speciali – disponibili attraverso Ticketmaster – includono diverse esperienze premium che possono comprendere posti nelle prime file, merchandising esclusivo e accessi anticipati all'arena.

Ecco i prezzi (escluse le commissioni) indicativi dei **VIP Package** per gli eventi italiani:

Torino – Clash in Italy (31 maggio, Inalpi Arena)

Pacchetti VIP disponibili con prezzi a partire da **1.371,25 euro**, con le opzioni più esclusive che superano **10.142,50 euro**.

Torino – Monday Night Raw (1 giugno, Inalpi Arena)

Prezzi dei pacchetti VIP da circa **510 euro** fino a oltre **1.454 euro** per le esperienze più complete.

Ritaglio stampa ad uso esclusivo del destinatario, non riproducibile.
095047

Bologna – Friday Night SmackDown (5 giugno, Unipol Arena)

VIP Package disponibili da circa **625 euro** fino a oltre **1.396,50 euro**.

Roma – WWE Live Event (6 giugno, Palazzo dello Sport)

Pacchetti VIP con prezzi a partire da circa **287,50 euro**, con le opzioni premium sopra i **1.109 euro**.

Firenze – WWE Live Event (7 giugno, Mandela Forum)

Anche per l'evento fiorentino i pacchetti VIP partono da circa **287,50 euro**, con le esperienze più esclusive oltre i **1.109 euro**.

I pacchetti VIP rappresentano l'esperienza più completa per assistere agli show WWE dal vivo, offrendo posti privilegiati e contenuti esclusivi dedicati ai fan più appassionati: non includono, infatti, solo il posto a sedere ma anche diverse esperienze dedicate ai fan, come merchandising esclusivo, accesso anticipato all'arena o attività dedicate prima dello show.

Intanto cresce l'attesa per l'apertura delle varie fasi di vendita dei biglietti.

È attivo il servizio di notizie in tempo reale tramite Telegram di **VivereAgrigento**
Per iscriversi gratuitamente al canale **Telegram** clicca qui o cerca **@vivereagrigento**
Per Whatsapp iscriversi al canale https://vivere.me/waVivereAgrigento Seguici anche sui nostri canali social, Facebook e Twitter:
Facebook: facebook.com/vivereagrigento
Twitter: twitter.com/VivereAgrigento

ARGOMENTI

sport, wrestling, articolo, niccolò staccioli, clash in italy, wwe torino, wwe, world wrestling entertainment, wwe italia, wwe bologna, wwe roma, wwe firenze, pacchetti vip

redazione@vivere.it

TM store
INFORMATICA - CARTOLERIA - ARREDO UFFICIO
Via De Gasperi, 105/105 - Canicatti (AG)
Tel. 0922 831969 - 0922 730886
www.tmufficio.com e-mail:tmufficio@virgilio.it

TM store
INFORMATICA - CARTOLERIA - ARREDO UFFICIO
Via De Gasperi, 105/105 - Canicatti (AG)
Tel. 0922 831969 - 0922 730886
www.tmufficio.com e-mail:tmufficio@virgilio.it

Questo è un articolo pubblicato il 09-03-2026 alle 16:00 sul giornale del 09 marzo 2026 - 93 letture

Ritaglio stampa ad uso esclusivo del destinatario, non riproducibile.
095047

SHORT LINK:
https://vivere.me/gA

Sicilpetroli

GRUPPO SERGIO
Di Benedetto Carbutanti

Commenti

CASA DEL COSTUME
SCOPRI L'ESTATE!

vivere agrigento
IL QUOTIDIANO DELLA CITTÀ E DEL TERRITORIO
Leggi tutti...

vivere sicilia
QUOTIDIANI ONLINE PER LA TUA CITTÀ
Leggi tutti...

vivere italia
QUOTIDIANI ONLINE PER LA TUA CITTÀ
Leggi tutti...

Vivere Agrigento, supplemento di Vivere Marche, testata edita da Vivere SRL. Direttore editoriale **Giulia Mancinelli**, direttore responsabile **Michele Pinto**.Registrazione presso il tribunale di Ancona n° 9 del 29 Agosto 2017. Iscrizione ROC 30223.
Redazione: Via Mamiani 26 Senigallia AN Tel. 071.7921452.
Informativa sulla Privacy.
Pubblicità: Pubblicelli 342.9343829.
Accedi | Pagina generata in 0.02 secondi

Ritaglio stampa ad uso esclusivo del destinatario, non riproducibile.

095047

CASA DEL COSTUME
SCOPRI L'ESTATE!

ARTICOLO

WWE Torino 2026: ecco gli orari di inizio di Clash in Italy, Raw e l'apertura dei cancelli

10.03.2026 - h 11:35 1' di lettura 12

Emergono nuovi dettagli sull'arrivo della WWE in Italia nel 2026. Sui circuiti ufficiali di vendita dei biglietti sono infatti comparsi anche gli orari di inizio degli show e quelli di apertura dei cancelli per gli eventi che si terranno tra Torino, Bologna, Roma e Firenze.
Si tratta di informazioni particolarmente utili per i fan che stanno già organizzando viaggio e permanenza nelle città che ospiteranno gli spettacoli del **WWE European Summer Tour**.

Ecco gli orari indicati per gli eventi italiani.

Torino – Clash in Italy

Inalpi Arena – 31 maggio 2026
Inizio show: **19:30**
Apertura cancelli: **18:00**

Torino – Monday Night Raw

Inalpi Arena – 1 giugno 2026
Inizio show: **19:30**
Apertura cancelli: **18:00**

Bologna – Friday Night SmackDown

Ritaglio stampa ad uso esclusivo del destinatario, non riproducibile.

095047

Unipol Arena – 5 giugno 2026
Inizio show: **19:30**
Apertura cancelli: **18:00**

Roma – WWE Live Event

Palazzo dello Sport – 6 giugno 2026
Inizio show: **20:00**
Apertura cancelli: **18:30**

Firenze – WWE Live Event

Nelson Mandela Forum – 7 giugno 2026
Inizio show: **17:00**
Apertura cancelli: **15:30**

Gli orari sono indicati nelle pagine informative degli eventi sui portali ufficiali di vendita dei biglietti e potrebbero comunque essere soggetti a eventuali aggiornamenti da parte degli organizzatori.

Intanto cresce l'attesa per il ritorno della WWE nel nostro Paese, che porterà cinque show tra Premium Live Event televisivi e Live Event del tour europeo.

ARGOMENTI

sport, articolo, niccolò staccioli, clash in italy, wwe torino, wwe italia, wwe bologna, wwe roma, wwe firenze, wwe raw, wwe smackdown, raw torino, smackdown bologna

redazione@vivere.it

Questo è un articolo pubblicato il 10-03-2026 alle 11:35 sul giornale del 10 marzo 2026 - 12 letture

SHORT LINK:
https://vivere.me/gB

Commenti

Ritaglio stampa ad uso esclusivo del destinatario, non riproducibile.
095047

WWE Firenze 2026: ecco gli orari di inizio del Live Event e l'apertura dei cancelli

1' di lettura Vivere Toscana 10/03/2026 - Emergono nuovi dettagli sull'arrivo della WWE in Italia nel 2026. Sui circuiti ufficiali di vendita dei biglietti sono infatti comparsi anche gli orari di inizio degli show e quelli di apertura dei cancelli per gli eventi che si terranno tra Torino, Bologna, Roma e Firenze.

Si tratta di informazioni particolarmente utili per i fan che stanno già organizzando viaggio e permanenza nelle città che ospiteranno gli spettacoli del **WWE European Summer Tour**.

Ecco gli orari indicati per gli eventi italiani.

Torino – Clash in Italy

Inalpi Arena – 31 maggio 2026
Inizio show: **19:30**
Apertura cancelli: **18:00**

Torino – Monday Night Raw

Inalpi Arena – 1 giugno 2026
Inizio show: **19:30**
Apertura cancelli: **18:00**

Bologna – Friday Night SmackDown

Unipol Arena – 5 giugno 2026
Inizio show: **19:30**
Apertura cancelli: **18:00**

Roma – WWE Live Event

Palazzo dello Sport – 6 giugno 2026
Inizio show: **20:00**
Apertura cancelli: **18:30**

Firenze – WWE Live Event

Nelson Mandela Forum – 7 giugno 2026
Inizio show: **17:00**

IL GIORNALE DI DOMANI
vivere toscana
QUOTIDIANI ONLINE PER LA TUA CITTÀ

WWE Firenze 2026: ecco gli orari di inizio del Live Event e l'apertura dei cancelli

Esplosione in una palazzina a Pescia: si cerca un uomo disperso

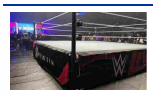
WWE Firenze 2026: ecco quanto costano i pacchetti VIP per il Live Event

Arezzo: l'appello di Scelgo, "recuperare l'esperienza delle circoscrizioni"

Lascia tutto all'amante, figlio fa causa per l'eredità e vince

Lucca: Lascia tutto all'amante, figlio fa causa per l'eredità e vince

vivere italia
QUOTIDIANI ONLINE PER LA TUA CITTÀ

Energia più cara e rischio stagflazione in Europa con la guerra in Iran

Alessandro Gassmann: "Leo a Sanremo? È andato male, ma solo per il pubblico"

Ritaglio stampa ad uso esclusivo del destinatario, non riproducibile.

095047

Apertura cancelli: **15:30**

Gli orari sono indicati nelle pagine informative degli eventi sui portali ufficiali di vendita dei biglietti e potrebbero comunque essere soggetti a eventuali aggiornamenti da parte degli organizzatori.

Intanto cresce l'attesa per il ritorno della WWE nel nostro Paese, che porterà cinque show tra Premium Live Event televisivi e Live Event del tour europeo.

di **Niccolò Staccioli**
redazione@vivere.it

Questo è un articolo pubblicato il 10-03-2026 alle 11:35 sul giornale del 10 marzo 2026 - 11 letture

In questo articolo si parla di sport, articolo, niccolò staccioli, clash in italy, wwe torino, wwe italia, wwe bologna, wwe roma, wwe firenze, wwe raw, wwe smackdown, raw torino, smackdown bologna

Questo articolo è stato pubblicato originariamente qui: gBbe-103

L'indirizzo breve è https://vivere.me/gBbe-103

Commenti

Please enable JavaScript to view the comments powered by Disqus.

WWE Firenze 2026: ecco gli orari di inizio del Live Event e l'apertura dei cancelli
Esplosione in una palazzina a Pescia: si cerca un uomo disperso

Terremoto oggi nel Golfo di Napoli, scossa magnitudo 5.9 a grande profondità
Le persone fastidiose ti fanno invecchiare più in fretta, ora c'è la prova scientifica
Iran, Trump: "No a Khamenei, Teheran ha bisogno di un altro leader interno"
Iran, la nuova sfida a Trump: "Stretto di Hormuz aperto per chi rompe con gli Usa"
Ictus, quando le lunghe pennichelle possono essere una spia precoce
» altri articoli...
Caffè e tè contro la demenza? Cosa c'è di vero secondo i medici
Iran: "Negoziati con Usa non all'ordine del giorno, attacchi finché necessario"
Ucraina, Russia attacca ancora con missili e droni: colpite Dnipro e a Kharkiv
La Giornata del design italiano nel mondo compie dieci anni
Più stanchi a primavera? La scienza indaga sulla 'spring fatigue', esiste o no?
Morto il rapper Dot Rotten, pioniere del 'grime' britannico: aveva 37 anni
WWE Italia 2026: orari show e apertura cancelli di Clash in Italy, Raw, SmackDown e Live Event
Taratata, stasera 10 marzo: l'appuntamento speciale con Bonolis
Esplosione in una palazzina a Pescia: si cerca un uomo disperso

Cinecittà, nuovo blitz della Guardia di finanza: acquisiti i bilanci 2022 e 2023

WWE Italia 2026: orari show e apertura cancelli di Clash in Italy, Raw, SmackDown e Live Event

I 3 Articoli più letti della settimana

- Custodia cautelare in carcere per un 20enne dopo una serie di furti tra gennaio e febbraio nell'Aretino - (13 Letture)
- Modifiche a traffico e sosta da lunedì 9 marzo - (11 Letture)
- Contributi per i giovani, pubblicati i bandi - (11 Letture)

Ritaglio stampa ad uso esclusivo del destinatario, non riproducibile.

095047

vivere ascoli
IL QUOTIDIANO DELLA CITTÀ E DEL TERRITORIO

10.03.2026 11:35 1
ARTICOLO

di **Niccolò Staccioli**
redazione@vivere.it

ARGOMENTI
sport, articolo, niccolò staccioli, clash in italy, wwe torino, wwe italia, wwe bologna, wwe roma, wwe firenze, wwe raw, wwe smackdown, raw torino, smackdown bologna

CONDIVIDI

https://vivere.me/gBaQ

WWE Italia 2026: orari show e apertura cancelli di Clash in Italy, Raw, SmackDown e Live Event

Emergono nuovi dettagli sull'arrivo della WWE in Italia nel 2026. Sui circuiti ufficiali di vendita dei biglietti sono infatti comparsi anche gli orari di inizio degli show e quelli di apertura dei cancelli per gli eventi che si terranno tra Torino, Bologna, Roma e Firenze.

Si tratta di informazioni particolarmente utili per i fan che stanno già organizzando viaggio e permanenza nelle città che ospiteranno gli spettacoli del **WWE European Summer Tour**.

Ecco gli orari indicati per gli eventi italiani.

Torino – Clash in Italy

Inalpi Arena – 31 maggio 2026
Inizio show: **19:30**
Apertura cancelli: **18:00**

Torino – Monday Night Raw

Inalpi Arena – 1 giugno 2026
Inizio show: **19:30**
Apertura cancelli: **18:00**

Bologna – Friday Night SmackDown

Unipol Arena – 5 giugno 2026
Inizio show: **19:30**
Apertura cancelli: **18:00**

Roma – WWE Live Event

I PIÙ LETTI DELLA SETTIMANA

Samb-Ascoli: il Picchio pronto a sfidare il Riviera delle...
2 968

Ufficializzata la nomina di Francesco Lusek a Direttore...
2 277

Ascoli-Ravenna, è subito sold out!
2 246

Samb-Ascoli 0-1, Corazza regala l'immenso gaudio
2 201

Corazza, ancora in un derby. Ancora nel momento che conta
2 200

Ritaglio stampa ad uso esclusivo del destinatario, non riproducibile.
095047

vivere ascoli

www.ecostampa.it

Palazzo dello Sport – 6 giugno 2026
Inizio show: **20:00**
Apertura cancelli: **18:30**

Firenze – WWE Live Event

Nelson Mandela Forum – 7 giugno 2026
Inizio show: **17:00**
Apertura cancelli: **15:30**

Gli orari sono indicati nelle pagine informative degli eventi sui portali ufficiali di vendita dei biglietti e potrebbero comunque essere soggetti a eventuali aggiornamenti da parte degli organizzatori.

Intanto cresce l'attesa per il ritorno della WWE nel nostro Paese, che porterà cinque show tra Premium Live Event televisivi e Live Event del tour europeo.

È attivo il servizio di notizie **in tempo reale** tramite Whatasapp e Telegram di Vivere Ascoli.
Per Whatsapp iscriversi al canale https://vivere.me/waVivereAscoli oppure aggiungere il numero **351 8341319** alla propria rubrica ed inviare allo stesso numero un messaggio.
Per Telegram cercare il canale **@vivereascoli** o cliccare su t.me/vivereascoli.

Iscriviti alla nostra newsletter

Commenti

Vivere Ascoli è supplemento di Vivere Fermo testata di Vivere SRL edita dall'Associazione Progetto Comune. Direttore responsabile **Lorenzo Bracalente**.
Registrazione presso il tribunale di Fermo n° 1 del 20 Febbraio 2018.
Redazione e Pubblicità: Contrada Miciangelo 2 Monte San Pietrangeli FM - 328.7665759
RSS: http://feedproxy.google.com/vivereascoli. Informativa sulla Privacy.
Accedi | Pagina generata in 0.00 secondi

Ritaglio stampa ad uso esclusivo del destinatario, non riproducibile.
095047

vivere ascoli
IL QUOTIDIANO DELLA CITTÀ E DEL TERRITORIO

10.03.2026 11:35 1
ARTICOLO

di **Niccolò Staccioli**
redazione@vivere.it

ARGOMENTI
sport, articolo, niccolò staccioli, clash in italy, wwe torino, wwe italia, wwe bologna, wwe roma, wwe firenze, wwe raw, wwe smackdown, raw torino, smackdown bologna

CONDIVIDI

https://vivere.me/gBaQ

WWE Italia 2026: orari show e apertura cancelli di Clash in Italy, Raw, SmackDown e Live Event

Emergono nuovi dettagli sull'arrivo della WWE in Italia nel 2026. Sui circuiti ufficiali di vendita dei biglietti sono infatti comparsi anche gli orari di inizio degli show e quelli di apertura dei cancelli per gli eventi che si terranno tra Torino, Bologna, Roma e Firenze.

Si tratta di informazioni particolarmente utili per i fan che stanno già organizzando viaggio e permanenza nelle città che ospiteranno gli spettacoli del **WWE European Summer Tour**.

Ecco gli orari indicati per gli eventi italiani.

Torino – Clash in Italy

Inalpi Arena – 31 maggio 2026
Inizio show: **19:30**
Apertura cancelli: **18:00**

Torino – Monday Night Raw

Inalpi Arena – 1 giugno 2026
Inizio show: **19:30**
Apertura cancelli: **18:00**

Bologna – Friday Night SmackDown

Unipol Arena – 5 giugno 2026
Inizio show: **19:30**
Apertura cancelli: **18:00**

Roma – WWE Live Event

I PIÙ LETTI DELLA SETTIMANA

Samb-Ascoli: il Picchio pronto a sfidare il Riviera delle...
2 968

Ufficializzata la nomina di Francesco Lusek a Direttore...
2 277

Ascoli-Ravenna, è subito sold out!
2 246

Samb-Ascoli 0-1, Corazza regala l'immenso gaudio
2 201

Corazza, ancora in un derby. Ancora nel momento che conta
2 200

Ritaglio stampa ad uso esclusivo del destinatario, non riproducibile.
095047

vivere ascoli

www.ecostampa.it

Palazzo dello Sport – 6 giugno 2026
Inizio show: **20:00**
Apertura cancelli: **18:30**

Firenze – WWE Live Event

Nelson Mandela Forum – 7 giugno 2026
Inizio show: **17:00**
Apertura cancelli: **15:30**

Gli orari sono indicati nelle pagine informative degli eventi sui portali ufficiali di vendita dei biglietti e potrebbero comunque essere soggetti a eventuali aggiornamenti da parte degli organizzatori.

Intanto cresce l'attesa per il ritorno della WWE nel nostro Paese, che porterà cinque show tra Premium Live Event televisivi e Live Event del tour europeo.

È attivo il servizio di notizie **in tempo reale** tramite Whatasapp e Telegram di Vivere Ascoli.
Per Whatsapp iscriversi al canale https://vivere.me/waVivereAscoli oppure aggiungere il numero **351 8341319** alla propria rubrica ed inviare allo stesso numero un messaggio.
Per Telegram cercare il canale **@vivereascoli** o cliccare su t.me/vivereascoli.

Iscriviti alla nostra newsletter

Commenti

Vivere Ascoli è supplemento di Vivere Fermo testata di Vivere SRL edita dall'Associazione Progetto Comune. Direttore responsabile **Lorenzo Bracalente**.
Registrazione presso il tribunale di Fermo n° 1 del 20 Febbraio 2018.
Redazione e Pubblicità: Contrada Miciangelo 2 Monte San Pietrangeli FM - 328.7665759
RSS: http://feedproxy.google.com/vivereascoli. Informativa sulla Privacy.
Accedi | Pagina generata in 0.00 secondi

Ritaglio stampa ad uso esclusivo del destinatario, non riproducibile.
095047

vivere assisi
IL QUOTIDIANO DELLA CITTÀ E DEL TERRITORIO

10.03.2026 11:35 1

ARTICOLO

di **Niccolò Staccioli**
redazione@vivere.it

ARGOMENTI
sport, articolo, niccolò staccioli, clash in italy, wwe torino, wwe italia, wwe bologna, wwe roma, wwe firenze, wwe raw, wwe smackdown, raw torino, smackdown bologna

CONDIVIDI

https://vivere.me/gBaQ

WWE Italia 2026: orari show e apertura cancelli di Clash in Italy, Raw, SmackDown e Live Event

Emergono nuovi dettagli sull'arrivo della WWE in Italia nel 2026. Sui circuiti ufficiali di vendita dei biglietti sono infatti comparsi anche gli orari di inizio degli show e quelli di apertura dei cancelli per gli eventi che si terranno tra Torino, Bologna, Roma e Firenze.

Si tratta di informazioni particolarmente utili per i fan che stanno già organizzando viaggio e permanenza nelle città che ospiteranno gli spettacoli del **WWE European Summer Tour**.

Ecco gli orari indicati per gli eventi italiani.

Torino – Clash in Italy

Inalpi Arena – 31 maggio 2026
Inizio show: **19:30**
Apertura cancelli: **18:00**

Torino – Monday Night Raw

Inalpi Arena – 1 giugno 2026
Inizio show: **19:30**
Apertura cancelli: **18:00**

Bologna – Friday Night SmackDown

Unipol Arena – 5 giugno 2026
Inizio show: **19:30**
Apertura cancelli: **18:00**

Roma – WWE Live Event

I PIÙ LETTI DELLA SETTIMANA

Ossessionato dalla gelosia, la compagna chiama il 112:...
2 34

Bastia Umbra: drogato alla guida sbanda e finisce in una...
2 29

Constatare l'immigrazione in Umbria: dati, tendenze e...
2 28

Proietti: "data storica per la viabilità umbra, via al...
2 26

Meteo, le previsioni di domenica 8 marzo in Umbria
2 21

Ritaglio stampa ad uso esclusivo del destinatario, non riproducibile.

095047

Palazzo dello Sport – 6 giugno 2026
Inizio show: **20:00**
Apertura cancelli: **18:30**

Firenze – WWE Live Event

Nelson Mandela Forum – 7 giugno 2026
Inizio show: **17:00**
Apertura cancelli: **15:30**

Gli orari sono indicati nelle pagine informative degli eventi sui portali ufficiali di vendita dei biglietti e potrebbero comunque essere soggetti a eventuali aggiornamenti da parte degli organizzatori.

Intanto cresce l'attesa per il ritorno della WWE nel nostro Paese, che porterà cinque show tra Premium Live Event televisivi e Live Event del tour europeo.

Notizie in tempo reale anche su:
Facebook | Telegram | WhatsApp | X | LinkedIn | Mastodon
Clicca e iscriviti!

QUI per iscriverti alla nostra newsletter.

Commenti

Vivere Umbria, supplemento di Vivere Marche, testata edita da Vivere SRL. Direttore editoriale **Giulia Mancinelli**, direttore responsabile **Michele Pinto**.Registrazione presso il tribunale di Ancona n° 9 del 29 Agosto 2017. Iscrizione ROC 30223.
Redazione: Via Mamiani 26 Senigallia AN Tel. 071.7921452.
RSS: http://feeds.feedburner.com/vivereumbria. Informativa sulla Privacy.
Pubblicità: Pubblicelli 342.9343829.
Accedi | Pagina generata in 0.00 secondi

Ritaglio stampa ad uso esclusivo del destinatario, non riproducibile.
095047

vivere asti
IL QUOTIDIANO DELLA CITTÀ E DEL TERRITOR

ARTICOLO

WWE Italia 2026: svelati i prezzi dei pacchetti VIP per gli eventi del tour

09.03.2026 - h 16:00 2' di lettura 96

Nuove informazioni per i fan italiani della WWE in vista del tour del 2026. Sui circuiti ufficiali di vendita sono infatti comparsi i prezzi dei pacchetti VIP per gli eventi che si terranno nel nostro Paese tra fine maggio e inizio giugno.
I pacchetti speciali – disponibili attraverso Ticketmaster – includono diverse esperienze premium che possono comprendere posti nelle prime file, merchandising esclusivo e accessi anticipati all'arena.

Ecco i prezzi (escluse le commissioni) indicativi dei **VIP Package** per gli eventi italiani:

Torino – Clash in Italy (31 maggio, Inalpi Arena)

Pacchetti VIP disponibili con prezzi a partire da **1.371,25 euro**, con le opzioni più esclusive che superano **10.142,50 euro**.

Torino – Monday Night Raw (1 giugno, Inalpi Arena)

Prezzi dei pacchetti VIP da circa **510 euro** fino a oltre **1.454 euro** per le esperienze più complete.

Ritaglio stampa ad uso esclusivo del destinatario, non riproducibile.
095047

Bologna – Friday Night SmackDown (5 giugno, Unipol Arena)

VIP Package disponibili da circa **625 euro** fino a oltre **1.396,50 euro**.

Roma – WWE Live Event (6 giugno, Palazzo dello Sport)

Pacchetti VIP con prezzi a partire da circa **287,50 euro**, con le opzioni premium sopra i **1.109 euro**.

Firenze – WWE Live Event (7 giugno, Mandela Forum)

Anche per l'evento fiorentino i pacchetti VIP partono da circa **287,50 euro**, con le esperienze più esclusive oltre i **1.109 euro**.

I pacchetti VIP rappresentano l'esperienza più completa per assistere agli show WWE dal vivo, offrendo posti privilegiati e contenuti esclusivi dedicati ai fan più appassionati: non includono, infatti, solo il posto a sedere ma anche diverse esperienze dedicate ai fan, come merchandising esclusivo, accesso anticipato all'arena o attività dedicate prima dello show.

Intanto cresce l'attesa per l'apertura delle varie fasi di vendita dei biglietti.

ARGOMENTI

sport, wrestling, articolo, niccolò staccioli, clash in italy, wwe torino, wwe, world wrestling entertainment, wwe italia, wwe bologna, wwe roma, wwe firenze, pacchetti vip

redazione@vivere.it

Questo è un articolo pubblicato il 09-03-2026 alle 16:00 sul giornale del 09 marzo 2026 - 96 letture

SHORT LINK:
https://vivere.me/gA

CASA DEL COSTUME
SCOPRI L'ESTATE!

Ritaglio stampa ad uso esclusivo del destinatario, non riproducibile.

095047

Commenti

vivere asti

IL QUOTIDIANO DELLA CITTÀ E DEL TERRITORI

Leggi tutti...

vivere piemont

QUOTIDIANI ONLINE PER LA TUA CIT

Nuovi agriturismi, Bongioanni: "Prorogato di un mese il bando...

Università, in Piemonte tre nuove residenze per 630 nuovi...

Brovello Carpugnino: blitz dei carabinieri nel bosco dello...

Polizia municipale, la Regione ha attivato le convenzioni per...

Leggi tutti...

vivere italia

QUOTIDIANI ONLINE PER LA TUA CIT

Parigi 2024, orari e programma di oggi: atleti italiani in gara

Trump: "Harris avrà difficoltà per il suo...

Mafia, insabbiamento appalti del '92: ex procuratore...

Camera, oggi question time con i ministri Salvini, Tajani,...

Leggi tutti...

Vivere Asti, supplemento di Vivere Marche, testata edita da Vivere SRL. Direttore editoriale **Giulia Mancinelli**, direttore responsabile **Michele Pinto**.Registrazione presso il tribunale di Ancona n° 9 del 29 Agosto 2017. Iscrizione ROC 30223.
Redazione: Via Mamiani 26 Senigallia AN Tel. 071.7921452.
Informativa sulla Privacy.
Pubblicità: Pubblicelli 342.9343829.
Accedi | Pagina generata in 0.02 secondi

Ritaglio stampa ad uso esclusivo del destinatario, non riproducibile.

095047

SOCIAL CATEGORIE NETWORK SERVIZI CONTATTI
Cerca

vivere avellino
IL QUOTIDIANO DELLA CITTÀ E DEL TERRITOR

CASA DEL COSTUME
SCOPRI L'ESTATE!

Top News Ultima Ora

SEI IN > VIVERE AVELLINO > **SPORT**

ARTICOLO

WWE Italia 2026: svelati i prezzi dei pacchetti VIP per gli eventi del tour

09.03.2026 - h 16:00 2' di lettura 168

Nuove informazioni per i fan italiani della WWE in vista del tour del 2026. Sui circuiti ufficiali di vendita sono infatti comparsi i prezzi dei pacchetti VIP per gli eventi che si terranno nel nostro Paese tra fine maggio e inizio giugno.
I pacchetti speciali – disponibili attraverso Ticketmaster – includono diverse esperienze premium che possono comprendere posti nelle prime file, merchandising esclusivo e accessi anticipati all'arena.

Ecco i prezzi (escluse le commissioni) indicativi dei **VIP Package** per gli eventi italiani:

Torino – Clash in Italy (31 maggio, Inalpi Arena)

Pacchetti VIP disponibili con prezzi a partire da **1.371,25 euro**, con le opzioni più esclusive che superano **10.142,50 euro**.

Torino – Monday Night Raw (1 giugno, Inalpi Arena)

Prezzi dei pacchetti VIP da circa **510 euro** fino a oltre **1.454 euro** per le esperienze più complete.

Ritaglio stampa ad uso esclusivo del destinatario, non riproducibile.
095047

Bologna – Friday Night SmackDown (5 giugno, Unipol Arena)

VIP Package disponibili da circa **625 euro** fino a oltre **1.396,50 euro**.

Roma – WWE Live Event (6 giugno, Palazzo dello Sport)

Pacchetti VIP con prezzi a partire da circa **287,50 euro**, con le opzioni premium sopra i **1.109 euro**.

Firenze – WWE Live Event (7 giugno, Mandela Forum)

Anche per l'evento fiorentino i pacchetti VIP partono da circa **287,50 euro**, con le esperienze più esclusive oltre i **1.109 euro**.

I pacchetti VIP rappresentano l'esperienza più completa per assistere agli show WWE dal vivo, offrendo posti privilegiati e contenuti esclusivi dedicati ai fan più appassionati: non includono, infatti, solo il posto a sedere ma anche diverse esperienze dedicate ai fan, come merchandising esclusivo, accesso anticipato all'arena o attività dedicate prima dello show.

Intanto cresce l'attesa per l'apertura delle varie fasi di vendita dei biglietti.

ARGOMENTI

sport, wrestling, articolo, niccolò staccioli, clash in italy, wwe torino, wwe, world wrestling entertainment, wwe italia, wwe bologna, wwe roma, wwe firenze, pacchetti vip

redazione@vivere.it

Questo è un articolo pubblicato il 09-03-2026 alle 16:00 sul giornale del 09 marzo 2026 - 168 letture

SHORT LINK:
https://vivere.me/gA

Ritaglio stampa ad uso esclusivo del destinatario, non riproducibile.
095047

Commenti

vivere avellino
IL QUOTIDIANO DELLA CITTÀ E DEL TERRITORIO

Leggi tutti...

vivere campania
QUOTIDIANI ONLINE PER LA TUA CITTÀ

Leggi tutti...

vivere italia
QUOTIDIANI ONLINE PER LA TUA CITTÀ

Leggi tutti...

Vivere Avellino, supplemento di Vivere Marche, testata edita da Vivere SRL. Direttore editoriale **Giulia Mancinelli**, direttore responsabile **Michele Pinto**.Registrazione presso il tribunale di Ancona n° 9 del 29 Agosto 2017. Iscrizione ROC 30223.
Redazione: Via Mamiani 26 Senigallia AN Tel. 071.7921452.
Webmaster: Roberto Posanzini.
Accedi | Pagina generata in 0.02 secondi

Ritaglio stampa ad uso esclusivo del destinatario, non riproducibile.

095047

ARTICOLO

WWE Italia 2026: orari show e apertura cancelli di Clash in Italy, Raw, SmackDown e Live Event

10.03.2026 - h 11:35 1' di lettura 17

Emergono nuovi dettagli sull'arrivo della WWE in Italia nel 2026. Sui circuiti ufficiali di vendita dei biglietti sono infatti comparsi anche gli orari di inizio degli show e quelli di apertura dei cancelli per gli eventi che si terranno tra Torino, Bologna, Roma e Firenze.
Si tratta di informazioni particolarmente utili per i fan che stanno già organizzando viaggio e permanenza nelle città che ospiteranno gli spettacoli del **WWE European Summer Tour**.

Ecco gli orari indicati per gli eventi italiani.

Torino – Clash in Italy

Inalpi Arena – 31 maggio 2026
Inizio show: **19:30**
Apertura cancelli: **18:00**

Torino – Monday Night Raw

Inalpi Arena – 1 giugno 2026
Inizio show: **19:30**
Apertura cancelli: **18:00**

Bologna – Friday Night SmackDown

Ritaglio stampa ad uso esclusivo del destinatario, non riproducibile.

095047

Unipol Arena – 5 giugno 2026
Inizio show: **19:30**
Apertura cancelli: **18:00**

Roma – WWE Live Event

Palazzo dello Sport – 6 giugno 2026
Inizio show: **20:00**
Apertura cancelli: **18:30**

Firenze – WWE Live Event

Nelson Mandela Forum – 7 giugno 2026
Inizio show: **17:00**
Apertura cancelli: **15:30**

Gli orari sono indicati nelle pagine informative degli eventi sui portali ufficiali di vendita dei biglietti e potrebbero comunque essere soggetti a eventuali aggiornamenti da parte degli organizzatori.

Intanto cresce l'attesa per il ritorno della WWE nel nostro Paese, che porterà cinque show tra Premium Live Event televisivi e Live Event del tour europeo.

È attivo il servizio di notizie in tempo reale tramite Whatsapp e Telegram di Vivere Avezzano.
Per **Telegram** cercare il canale@vivereavezzano o cliccare su https://t.me/vivereavezzano.
Per Whatsapp iscriversi al canale https://vivere.me/waVivereAvezzano oppure aggiungere il numero **376.0319482** alla propria rubrica ed inviare allo stesso numero un messaggio.
È attivo anche la pagina **Facebook**: facebook.com/vivereavezzano.

ARGOMENTI

sport, articolo, niccolò staccioli, clash in italy, wwe torino, wwe italia, wwe bologna, wwe roma, wwe firenze, wwe raw, wwe smackdown, raw torino, smackdown bologna

redazione@vivere.it

Questo è un articolo pubblicato il 10-03-2026 alle 11:35 sul giornale del 10 marzo 2026 - 17 letture

SHORT LINK:
https://vivere.me/gB

Ritaglio stampa ad uso esclusivo del destinatario, non riproducibile.
095047

Commenti

CASA DEL COSTUME

SCOPRI L'ESTATE!

vivere avezzano

IL QUOTIDIANO DELLA CITTÀ E DEL TERRITORIO

Leggi tutti...

vivere abruzzo

QUOTIDIANI ONLINE PER LA TUA CITTÀ

Famiglia nel bosco, Garante infanzia Abruzzo: "Nessun rischio...

Leggi tutti...

vivere italia

QUOTIDIANI ONLINE PER LA TUA CITTÀ

Terremoto oggi nel Golfo di Napoli, scossa magnitudo 5.9 a...

Le persone fastidiose ti fanno invecchiare più in fretta, ora...

Iran, Trump: "No a Khamenei, Teheran ha bisogno di un altro...

Iran, la nuova sfida a Trump: "Stretto di Hormuz aperto per...

Leggi tutti...

Vivere Avezzano, supplemento di Vivere Marche, testata edita da Vivere SRL. Direttore editoriale **Giulia Mancinelli**, direttore responsabile **Michele Pinto**.Registrazione presso il tribunale di Ancona n° 9 del 29 Agosto 2017. Iscrizione ROC 30223.
Redazione: Via Mamiani 26 Senigallia AN Tel. 071.7921452.
Informativa sulla Privacy.
Pubblicità: Pubblicelli 342.9343829.
Accedi | Pagina generata in 0.02 secondi

Ritaglio stampa ad uso esclusivo del destinatario, non riproducibile.

095047

SOCIAL CATEGORIE NETWORK SERVIZI CONTATTI Cerca

vivere basilicata
QUOTIDIANI ONLINE PER LA TUA CIT

Top News Ultima Ora

Diventa Editore del quotidiano Vivere Srl della tua città! NEWS

ARTICOLO

WWE Italia 2026: orari show e apertura cancelli di Clash in Italy, Raw, SmackDown e Live Event

10.03.2026 - h 11:35 1' di lettura 51

Emergono nuovi dettagli sull'arrivo della WWE in Italia nel 2026. Sui circuiti ufficiali di vendita dei biglietti sono infatti comparsi anche gli orari di inizio degli show e quelli di apertura dei cancelli per gli eventi che si terranno tra Torino, Bologna, Roma e Firenze.
Si tratta di informazioni particolarmente utili per i fan che stanno già organizzando viaggio e permanenza nelle città che ospiteranno gli spettacoli del **WWE European Summer Tour**.

Ecco gli orari indicati per gli eventi italiani.

Torino – Clash in Italy

Inalpi Arena – 31 maggio 2026
Inizio show: **19:30**
Apertura cancelli: **18:00**

Torino – Monday Night Raw

Inalpi Arena – 1 giugno 2026
Inizio show: **19:30**
Apertura cancelli: **18:00**

Bologna – Friday Night SmackDown

Ritaglio stampa ad uso esclusivo del destinatario, non riproducibile.

095047

Unipol Arena – 5 giugno 2026
Inizio show: **19:30**
Apertura cancelli: **18:00**

Roma – WWE Live Event

Palazzo dello Sport – 6 giugno 2026
Inizio show: **20:00**
Apertura cancelli: **18:30**

Firenze – WWE Live Event

Nelson Mandela Forum – 7 giugno 2026
Inizio show: **17:00**
Apertura cancelli: **15:30**

Gli orari sono indicati nelle pagine informative degli eventi sui portali ufficiali di vendita dei biglietti e potrebbero comunque essere soggetti a eventuali aggiornamenti da parte degli organizzatori.

Intanto cresce l'attesa per il ritorno della WWE nel nostro Paese, che porterà cinque show tra Premium Live Event televisivi e Live Event del tour europeo.

ARGOMENTI

sport, articolo, niccolò staccioli, clash in italy, wwe torino, wwe italia, wwe bologna, wwe roma, wwe firenze, wwe raw, wwe smackdown, raw torino, smackdown bologna

redazione@vivere.it

CASA DEL COSTUME
SCOPRI L'ESTATE!

Questo è un articolo pubblicato il 10-03-2026 alle 11:35 sul giornale del 10 marzo 2026 - 51 letture

SHORT LINK:
https://vivere.me/gB

Commenti

Ritaglio stampa ad uso esclusivo del destinatario, non riproducibile.
095047

ARTICOLO

WWE Italia 2026: svelati i prezzi dei pacchetti VIP per gli eventi del tour

09.03.2026 - h 16:00 2' di lettura 160

Nuove informazioni per i fan italiani della WWE in vista del tour del 2026. Sui circuiti ufficiali di vendita sono infatti comparsi i prezzi dei pacchetti VIP per gli eventi che si terranno nel nostro Paese tra fine maggio e inizio giugno.
I pacchetti speciali – disponibili attraverso Ticketmaster – includono diverse esperienze premium che possono comprendere posti nelle prime file, merchandising esclusivo e accessi anticipati all'arena.

Ecco i prezzi (escluse le commissioni) indicativi dei **VIP Package** per gli eventi italiani:

Torino – Clash in Italy (31 maggio, Inalpi Arena)

Pacchetti VIP disponibili con prezzi a partire da **1.371,25 euro**, con le opzioni più esclusive che superano **10.142,50 euro**.

Torino – Monday Night Raw (1 giugno, Inalpi Arena)

Prezzi dei pacchetti VIP da circa **510 euro** fino a oltre **1.454 euro** per le esperienze più complete.

Bologna – Friday Night SmackDown (5 giugno, Unipol Arena)

VIP Package disponibili da circa **625 euro** fino a oltre **1.396,50 euro**.

Ritaglio stampa ad uso esclusivo del destinatario, non riproducibile.

095047

Roma – WWE Live Event (6 giugno, Palazzo dello Sport)

Pacchetti VIP con prezzi a partire da circa **287,50 euro**, con le opzioni premium sopra i **1.109 euro**.

Firenze – WWE Live Event (7 giugno, Mandela Forum)

Anche per l'evento fiorentino i pacchetti VIP partono da circa **287,50 euro**, con le esperienze più esclusive oltre i **1.109 euro**.

I pacchetti VIP rappresentano l'esperienza più completa per assistere agli show WWE dal vivo, offrendo posti privilegiati e contenuti esclusivi dedicati ai fan più appassionati: non includono, infatti, solo il posto a sedere ma anche diverse esperienze dedicate ai fan, come merchandising esclusivo, accesso anticipato all'arena o attività dedicate prima dello show.

Intanto cresce l'attesa per l'apertura delle varie fasi di vendita dei biglietti.

ARGOMENTI

sport, wrestling, articolo, niccolò staccioli, clash in italy, wwe torino, wwe, world wrestling entertainment, wwe italia, wwe bologna, wwe roma, wwe firenze, pacchetti vip

redazione@vivere.it

Questo è un articolo pubblicato il 09-03-2026 alle 16:00 sul giornale del 09 marzo 2026 - 160 letture

SHORT LINK:
https://vivere.me/gA

Commenti

Ritaglio stampa ad uso esclusivo del destinatario, non riproducibile.
095047

SOCIAL CATEGORIE NETWORK SERVIZI CONTATTI Cerca

vivere biella
IL QUOTIDIANO DELLA CITTÀ E DEL TERRITOR

Diventa Editore del quotidiano Vivere Srl della tua città! NEWS

Top News Ultima Ora

ARTICOLO

WWE Italia 2026: svelati i prezzi dei pacchetti VIP per gli eventi del tour

09.03.2026 - h 16:00 2' di lettura 151

Nuove informazioni per i fan italiani della WWE in vista del tour del 2026. Sui circuiti ufficiali di vendita sono infatti comparsi i prezzi dei pacchetti VIP per gli eventi che si terranno nel nostro Paese tra fine maggio e inizio giugno.
I pacchetti speciali – disponibili attraverso Ticketmaster – includono diverse esperienze premium che possono comprendere posti nelle prime file, merchandising esclusivo e accessi anticipati all'arena.

Ecco i prezzi (escluse le commissioni) indicativi dei **VIP Package** per gli eventi italiani:

Torino – Clash in Italy (31 maggio, Inalpi Arena)

Pacchetti VIP disponibili con prezzi a partire da **1.371,25 euro**, con le opzioni più esclusive che superano **10.142,50 euro**.

Torino – Monday Night Raw (1 giugno, Inalpi Arena)

Prezzi dei pacchetti VIP da circa **510 euro** fino a oltre **1.454 euro** per le esperienze più complete.

Ritaglio stampa ad uso esclusivo del destinatario, non riproducibile.

095047

Bologna – Friday Night SmackDown (5 giugno, Unipol Arena)

VIP Package disponibili da circa **625 euro** fino a oltre **1.396,50 euro**.

Roma – WWE Live Event (6 giugno, Palazzo dello Sport)

Pacchetti VIP con prezzi a partire da circa **287,50 euro**, con le opzioni premium sopra i **1.109 euro**.

Firenze – WWE Live Event (7 giugno, Mandela Forum)

Anche per l'evento fiorentino i pacchetti VIP partono da circa **287,50 euro**, con le esperienze più esclusive oltre i **1.109 euro**.

I pacchetti VIP rappresentano l'esperienza più completa per assistere agli show WWE dal vivo, offrendo posti privilegiati e contenuti esclusivi dedicati ai fan più appassionati: non includono, infatti, solo il posto a sedere ma anche diverse esperienze dedicate ai fan, come merchandising esclusivo, accesso anticipato all'arena o attività dedicate prima dello show.

Intanto cresce l'attesa per l'apertura delle varie fasi di vendita dei biglietti.

ARGOMENTI

sport, wrestling, articolo, niccolò staccioli, clash in italy, wwe torino, wwe, world wrestling entertainment, wwe italia, wwe bologna, wwe roma, wwe firenze, pacchetti vip

redazione@vivere.it

CASA DEL COSTUME
SCOPRI L'ESTATE!

Questo è un articolo pubblicato il 09-03-2026 alle 16:00 sul giornale del 09 marzo 2026 - 151 letture

SHORT LINK:
https://vivere.me/gA

Ritaglio stampa ad uso esclusivo del destinatario, non riproducibile.
095047

Commenti

vivere biella
IL QUOTIDIANO DELLA CITTÀ E DEL TERRITORIO
Leggi tutti...

vivere piemonte
QUOTIDIANI ONLINE PER LA TUA CITTÀ
Leggi tutti...

vivere italia
QUOTIDIANI ONLINE PER LA TUA CITTÀ
Leggi tutti...

Vivere Biella, supplemento di Vivere Marche, testata edita da Vivere SRL. Direttore editoriale **Giulia Mancinelli**, direttore responsabile **Michele Pinto**.Registrazione presso il tribunale di Ancona n° 9 del 29 Agosto 2017. Iscrizione ROC 30223.
Redazione: Via Mamiani 26 Senigallia AN Tel. 071.7921452.
Informativa sulla Privacy.
Pubblicità: Pubblicelli 342.9343829.
Accedi | Pagina generata in 0.02 secondi

Ritaglio stampa ad uso esclusivo del destinatario, non riproducibile.

095047

CASA DEL COSTUME
SCOPRI L'ESTATE!

ARTICOLO

WWE Torino 2026: ecco gli orari di inizio di Clash in Italy, Raw e l'apertura dei cancelli

10.03.2026 - h 11:35 1' di lettura 15

Emergono nuovi dettagli sull'arrivo della WWE in Italia nel 2026. Sui circuiti ufficiali di vendita dei biglietti sono infatti comparsi anche gli orari di inizio degli show e quelli di apertura dei cancelli per gli eventi che si terranno tra Torino, Bologna, Roma e Firenze.
Si tratta di informazioni particolarmente utili per i fan che stanno già organizzando viaggio e permanenza nelle città che ospiteranno gli spettacoli del **WWE European Summer Tour**.

Ecco gli orari indicati per gli eventi italiani.

Torino – Clash in Italy

Inalpi Arena – 31 maggio 2026
Inizio show: **19:30**
Apertura cancelli: **18:00**

Torino – Monday Night Raw

Inalpi Arena – 1 giugno 2026
Inizio show: **19:30**
Apertura cancelli: **18:00**

Bologna – Friday Night SmackDown

Ritaglio stampa ad uso esclusivo del destinatario, non riproducibile.

095047

Unipol Arena – 5 giugno 2026
Inizio show: **19:30**
Apertura cancelli: **18:00**

Roma – WWE Live Event

Palazzo dello Sport – 6 giugno 2026
Inizio show: **20:00**
Apertura cancelli: **18:30**

Firenze – WWE Live Event

Nelson Mandela Forum – 7 giugno 2026
Inizio show: **17:00**
Apertura cancelli: **15:30**

Gli orari sono indicati nelle pagine informative degli eventi sui portali ufficiali di vendita dei biglietti e potrebbero comunque essere soggetti a eventuali aggiornamenti da parte degli organizzatori.

Intanto cresce l'attesa per il ritorno della WWE nel nostro Paese, che porterà cinque show tra Premium Live Event televisivi e Live Event del tour europeo.

ARGOMENTI

sport, articolo, niccolò staccioli, clash in italy, wwe torino, wwe italia, wwe bologna, wwe roma, wwe firenze, wwe raw, wwe smackdown, raw torino, smackdown bologna

redazione@vivere.it

Questo è un articolo pubblicato il 10-03-2026 alle 11:35 sul giornale del 10 marzo 2026 - 15 letture

SHORT LINK:
https://vivere.me/gB

Commenti

Ritaglio stampa ad uso esclusivo del destinatario, non riproducibile.
095047

vivere bologna
IL QUOTIDIANO DELLA CITTÀ E DEL TERRITORIO

10.03.2026 11:35 1

ARTICOLO

di **Niccolò Staccioli**
redazione@vivere.it

ARGOMENTI
sport, articolo, niccolò staccioli, clash in italy, wwe torino, wwe italia, wwe bologna, wwe roma, wwe firenze, wwe raw, wwe smackdown, raw torino, smackdown bologna

CONDIVIDI

https://vivere.me/gBbp

WWE Bologna 2026: ecco gli orari di inizio di SmackDown e l'apertura dei cancelli

Emergono nuovi dettagli sull'arrivo della WWE in Italia nel 2026. Sui circuiti ufficiali di vendita dei biglietti sono infatti comparsi anche gli orari di inizio degli show e quelli di apertura dei cancelli per gli eventi che si terranno tra Torino, Bologna, Roma e Firenze.

Si tratta di informazioni particolarmente utili per i fan che stanno già organizzando viaggio e permanenza nelle città che ospiteranno gli spettacoli del **WWE European Summer Tour**.

Ecco gli orari indicati per gli eventi italiani.

Torino – Clash in Italy

Inalpi Arena – 31 maggio 2026
Inizio show: **19:30**
Apertura cancelli: **18:00**

Torino – Monday Night Raw

Inalpi Arena – 1 giugno 2026
Inizio show: **19:30**
Apertura cancelli: **18:00**

Bologna – Friday Night SmackDown

Unipol Arena – 5 giugno 2026
Inizio show: **19:30**
Apertura cancelli: **18:00**

I PIÙ LETTI DELLA SETTIMANA

Zola Predosa: 20 persone intossicate dopo aver mangiato...
2 50

"Vinum Mentitum": sequestrati 2,5 litri di vino falsamente...
2 31

WWE Bologna 2026: ecco a che ora parte la vendita generale...
2 22

Bologna, tangenziale: venerdì 6 marzo sarà chiusa per cinque...
2 22

Molinella: 50enne maltratta moglie e figlia. Quest'ultima...
2 19

Ritaglio stampa ad uso esclusivo del destinatario, non riproducibile.

095047

SOCIAL CATEGORIE NETWORK SERVIZI CONTATTI Cerca

vivere bolzano
IL QUOTIDIANO DELLA CITTÀ E DEL TERRITORIO

Top News Ultima Ora

Diventa Editore del quotidiano Vivere Srl della tua città! NEWS

ARTICOLO

WWE Italia 2026: orari show e apertura cancelli di Clash in Italy, Raw, SmackDown e Live Event

10.03.2026 - h 11:35 1' di lettura 67

Emergono nuovi dettagli sull'arrivo della WWE in Italia nel 2026. Sui circuiti ufficiali di vendita dei biglietti sono infatti comparsi anche gli orari di inizio degli show e quelli di apertura dei cancelli per gli eventi che si terranno tra Torino, Bologna, Roma e Firenze.
Si tratta di informazioni particolarmente utili per i fan che stanno già organizzando viaggio e permanenza nelle città che ospiteranno gli spettacoli del **WWE European Summer Tour**.

Ecco gli orari indicati per gli eventi italiani.

Torino – Clash in Italy

Inalpi Arena – 31 maggio 2026
Inizio show: **19:30**
Apertura cancelli: **18:00**

Torino – Monday Night Raw

Inalpi Arena – 1 giugno 2026
Inizio show: **19:30**
Apertura cancelli: **18:00**

Bologna – Friday Night SmackDown

Ritaglio stampa ad uso esclusivo del destinatario, non riproducibile.

095047

Unipol Arena – 5 giugno 2026
Inizio show: **19:30**
Apertura cancelli: **18:00**

Roma – WWE Live Event

Palazzo dello Sport – 6 giugno 2026
Inizio show: **20:00**
Apertura cancelli: **18:30**

Firenze – WWE Live Event

Nelson Mandela Forum – 7 giugno 2026
Inizio show: **17:00**
Apertura cancelli: **15:30**

Gli orari sono indicati nelle pagine informative degli eventi sui portali ufficiali di vendita dei biglietti e potrebbero comunque essere soggetti a eventuali aggiornamenti da parte degli organizzatori.

Intanto cresce l'attesa per il ritorno della WWE nel nostro Paese, che porterà cinque show tra Premium Live Event televisivi e Live Event del tour europeo.

È attivo il servizio di notizie **in tempo reale** tramite **Facebook** e **Telegram** di **Vivere Bolzano**.
Per Facebook **Clicca QUI** per trovare la pagina.
Per Telegram cerca il canale **@viverebolzano** o **Clicca QUI**.

ARGOMENTI

sport, articolo, niccolò staccioli, clash in italy, wwe torino, wwe italia, wwe bologna, wwe roma, wwe firenze, wwe raw, wwe smackdown, raw torino, smackdown bologna

redazione@vivere.it

Questo è un articolo pubblicato il 10-03-2026 alle 11:35 sul giornale del 10 marzo 2026 - 67 letture

SHORT LINK:
https://vivere.me/gB

CASA DEL COSTUME
SCOPRI L'ESTATE!

Ritaglio stampa ad uso esclusivo del destinatario, non riproducibile.
095047

Commenti

vivere bolzano
IL QUOTIDIANO DELLA CITTÀ E DEL TERRITORIO

Leggi tutti...

vivere trentino alto adige
QUOTIDIANI ONLINE PER LA TUA CITTÀ

Leggi tutti...

vivere italia
QUOTIDIANI ONLINE PER LA TUA CITTÀ

Terremoto oggi nel Golfo di Napoli, scossa magnitudo 5.9 a...

Le persone fastidiose ti fanno invecchiare più in fretta, ora...

Iran, Trump: "No a Khamenei, Teheran ha bisogno di un altro...

Iran, la nuova sfida a Trump: "Stretto di Hormuz aperto per...

Leggi tutti...

Vivere Bolzano, supplemento di Vivere Marche, testata edita da Vivere SRL. Direttore editoriale **Giulia Mancinelli**, direttore responsabile **Michele Pinto**.Registrazione presso il tribunale di Ancona n° 9 del 29 Agosto 2017. Iscrizione ROC 30223.
Redazione: Via Mamiani 26 Senigallia AN Tel. 071.7921452.
Informativa sulla Privacy.
Pubblicità: Pubblicelli 342.9343829.
Accedi | Pagina generata in 0.02 secondi

Ritaglio stampa ad uso esclusivo del destinatario, non riproducibile.

095047

SOCIAL CATEGORIE NETWORK SERVIZI CONTATTI Cerca

vivere bolzano
IL QUOTIDIANO DELLA CITTÀ E DEL TERRITORIO

Top News Ultima Ora

Diventa Editore del quotidiano Vivere Srl della tua città! NEWS

ARTICOLO

WWE Italia 2026: svelati i prezzi dei pacchetti VIP per gli eventi del tour

09.03.2026 - h 16:00 2' di lettura 183

Nuove informazioni per i fan italiani della WWE in vista del tour del 2026. Sui circuiti ufficiali di vendita sono infatti comparsi i prezzi dei pacchetti VIP per gli eventi che si terranno nel nostro Paese tra fine maggio e inizio giugno.
I pacchetti speciali – disponibili attraverso Ticketmaster – includono diverse esperienze premium che possono comprendere posti nelle prime file, merchandising esclusivo e accessi anticipati all'arena.

Ecco i prezzi (escluse le commissioni) indicativi dei **VIP Package** per gli eventi italiani:

Torino – Clash in Italy (31 maggio, Inalpi Arena)

Pacchetti VIP disponibili con prezzi a partire da **1.371,25 euro**, con le opzioni più esclusive che superano **10.142,50 euro**.

Torino – Monday Night Raw (1 giugno, Inalpi Arena)

Prezzi dei pacchetti VIP da circa **510 euro** fino a oltre **1.454 euro** per le esperienze più complete.

Ritaglio stampa ad uso esclusivo del destinatario, non riproducibile.

095047

Bologna – Friday Night SmackDown (5 giugno, Unipol Arena)

VIP Package disponibili da circa **625 euro** fino a oltre **1.396,50 euro**.

Roma – WWE Live Event (6 giugno, Palazzo dello Sport)

Pacchetti VIP con prezzi a partire da circa **287,50 euro**, con le opzioni premium sopra i **1.109 euro**.

Firenze – WWE Live Event (7 giugno, Mandela Forum)

Anche per l'evento fiorentino i pacchetti VIP partono da circa **287,50 euro**, con le esperienze più esclusive oltre i **1.109 euro**.

I pacchetti VIP rappresentano l'esperienza più completa per assistere agli show WWE dal vivo, offrendo posti privilegiati e contenuti esclusivi dedicati ai fan più appassionati: non includono, infatti, solo il posto a sedere ma anche diverse esperienze dedicate ai fan, come merchandising esclusivo, accesso anticipato all'arena o attività dedicate prima dello show.

Intanto cresce l'attesa per l'apertura delle varie fasi di vendita dei biglietti.

È attivo il servizio di notizie **in tempo reale** tramite **Facebook** e **Telegram** di **Vivere Bolzano**.
Per Facebook **Clicca QUI** per trovare la pagina.
Per Telegram cerca il canale **@viverebolzano** o **Clicca QUI**.

ARGOMENTI

sport, wrestling, articolo, niccolò staccioli, clash in italy, wwe torino, wwe, world wrestling entertainment, wwe italia, wwe bologna, wwe roma, wwe firenze, pacchetti vip

redazione@vivere.it

CASA DEL COSTUME
SCOPRI L'ESTATE!

Questo è un articolo pubblicato il 09-03-2026 alle 16:00 sul giornale del 09 marzo 2026 - 183 letture

SHORT LINK:
https://vivere.me/gA

Ritaglio stampa ad uso esclusivo del destinatario, non riproducibile.
095047

Commenti

vivere bolzano
IL QUOTIDIANO DELLA CITTÀ E DEL TERRITORIO

Leggi tutti...

vivere trentino alto adige
QUOTIDIANI ONLINE PER LA TUA CITTÀ

Leggi tutti...

vivere italia
QUOTIDIANI ONLINE PER LA TUA CITTÀ

Iran, la nuova sfida a Trump: "Stretto di Hormuz aperto per...

Le persone fastidiose ti fanno invecchiare più in fretta, ora...

Iran, Trump: "No a Khamenei, Teheran ha bisogno di un altro...

Più stanchi a primavera? La scienza indaga sulla 'spring...

Leggi tutti...

Vivere Bolzano, supplemento di Vivere Marche, testata edita da Vivere SRL. Direttore editoriale **Giulia Mancinelli**, direttore responsabile **Michele Pinto**.Registrazione presso il tribunale di Ancona n° 9 del 29 Agosto 2017. Iscrizione ROC 30223.
Redazione: Via Mamiani 26 Senigallia AN Tel. 071.7921452.
Informativa sulla Privacy.
Pubblicità: Pubblicelli 342.9343829.
Accedi | Pagina generata in 0.02 secondi

Ritaglio stampa ad uso esclusivo del destinatario, non riproducibile.

095047

Corsopolis.it
Agenzia per la formazione
Corsi di Laurea , Corsi di lingua
Formazione obbligatoria aziende
info@corsopolis.it

ARTICOLO

WWE Italia 2026: svelati i prezzi dei pacchetti VIP per gli eventi del tour

09.03.2026 - h 16:00 2' di lettura 96

Nuove informazioni per i fan italiani della WWE in vista del tour del 2026. Sui circuiti ufficiali di vendita sono infatti comparsi i prezzi dei pacchetti VIP per gli eventi che si terranno nel nostro Paese tra fine maggio e inizio giugno.
I pacchetti speciali – disponibili attraverso Ticketmaster – includono diverse esperienze premium che possono comprendere posti nelle prime file, merchandising esclusivo e accessi anticipati all'arena.

Ecco i prezzi (escluse le commissioni) indicativi dei **VIP Package** per gli eventi italiani:

Torino – Clash in Italy (31 maggio, Inalpi Arena)

Pacchetti VIP disponibili con prezzi a partire da **1.371,25 euro**, con le opzioni più esclusive che superano **10.142,50 euro**.

Torino – Monday Night Raw (1 giugno, Inalpi Arena)

Prezzi dei pacchetti VIP da circa **510 euro** fino a oltre **1.454 euro** per le esperienze più complete.

Ritaglio stampa ad uso esclusivo del destinatario, non riproducibile.

095047

Bologna – Friday Night SmackDown (5 giugno, Unipol Arena)

VIP Package disponibili da circa **625 euro** fino a oltre **1.396,50 euro**.

Roma – WWE Live Event (6 giugno, Palazzo dello Sport)

Pacchetti VIP con prezzi a partire da circa **287,50 euro**, con le opzioni premium sopra i **1.109 euro**.

Firenze – WWE Live Event (7 giugno, Mandela Forum)

Anche per l'evento fiorentino i pacchetti VIP partono da circa **287,50 euro**, con le esperienze più esclusive oltre i **1.109 euro**.

I pacchetti VIP rappresentano l'esperienza più completa per assistere agli show WWE dal vivo, offrendo posti privilegiati e contenuti esclusivi dedicati ai fan più appassionati: non includono, infatti, solo il posto a sedere ma anche diverse esperienze dedicate ai fan, come merchandising esclusivo, accesso anticipato all'arena o attività dedicate prima dello show.

Intanto cresce l'attesa per l'apertura delle varie fasi di vendita dei biglietti.

ARGOMENTI

sport, wrestling, articolo, niccolò staccioli, clash in italy, wwe torino, wwe, world wrestling entertainment, wwe italia, wwe bologna, wwe roma, wwe firenze, pacchetti vip

redazione@vivere.it

Questo è un articolo pubblicato il 09-03-2026 alle 16:00 sul giornale del 09 marzo 2026 - 96 letture

SHORT LINK:
https://vivere.me/gA

CASA DEL COSTUME
SCOPRI L'ESTATE!

Ritaglio stampa ad uso esclusivo del destinatario, non riproducibile.
095047

Commenti

vivere brescia
IL QUOTIDIANO DELLA CITTÀ E DEL TERRITORIO
Leggi tutti...

vivere lombardia
QUOTIDIANI ONLINE PER LA TUA CITTÀ
Leggi tutti...

vivere italia
QUOTIDIANI ONLINE PER LA TUA CITTÀ
Leggi tutti...

Vivere Brescia, supplemento di Vivere Marche, testata edita da Vivere SRL. Direttore editoriale **Giulia Mancinelli**, direttore responsabile **Michele Pinto**.Registrazione presso il tribunale di Ancona n° 9 del 29 Agosto 2017. Iscrizione ROC 30223.
Redazione: Via Mamiani 26 Senigallia AN Tel. 071.7921452.
Informativa sulla Privacy.
Pubblicità: Pubblicelli 342.9343829.
Accedi | Pagina generata in 0.02 secondi

Ritaglio stampa ad uso esclusivo del destinatario, non riproducibile.

095047

SOCIAL CATEGORIE NETWORK SERVIZI CONTATTI
Cerca

vivere calabria
QUOTIDIANI ONLINE PER LA TUA CIT

CASA DEL COSTUME
SCOPRI L'ESTATE!

Top News Ultima Ora

SEI IN > VIVERE CALABRIA > **SPORT**

ARTICOLO

WWE Italia 2026: orari show e apertura cancelli di Clash in Italy, Raw, SmackDown e Live Event

10.03.2026 - h 11:35

1' di lettura 22

Emergono nuovi dettagli sull'arrivo della WWE in Italia nel 2026. Sui circuiti ufficiali di vendita dei biglietti sono infatti comparsi anche gli orari di inizio degli show e quelli di apertura dei cancelli per gli eventi che si terranno tra Torino, Bologna, Roma e Firenze.
Si tratta di informazioni particolarmente utili per i fan che stanno già organizzando viaggio e permanenza nelle città che ospiteranno gli spettacoli del **WWE European Summer Tour**.

Ecco gli orari indicati per gli eventi italiani.

Torino – Clash in Italy

Inalpi Arena – 31 maggio 2026
Inizio show: **19:30**
Apertura cancelli: **18:00**

Torino – Monday Night Raw

Inalpi Arena – 1 giugno 2026
Inizio show: **19:30**
Apertura cancelli: **18:00**

Bologna – Friday Night SmackDown

Ritaglio stampa ad uso esclusivo del destinatario, non riproducibile.

095047

Unipol Arena – 5 giugno 2026
Inizio show: **19:30**
Apertura cancelli: **18:00**

Roma – WWE Live Event

Palazzo dello Sport – 6 giugno 2026
Inizio show: **20:00**
Apertura cancelli: **18:30**

Firenze – WWE Live Event

Nelson Mandela Forum – 7 giugno 2026
Inizio show: **17:00**
Apertura cancelli: **15:30**

Gli orari sono indicati nelle pagine informative degli eventi sui portali ufficiali di vendita dei biglietti e potrebbero comunque essere soggetti a eventuali aggiornamenti da parte degli organizzatori.

Intanto cresce l'attesa per il ritorno della WWE nel nostro Paese, che porterà cinque show tra Premium Live Event televisivi e Live Event del tour europeo.

È attivo il servizio di notizie **in tempo reale** tramite **Facebook** di **Vivere Friuli-Venezia Giulia**.
Clicca QUI per trovare la pagina.

ARGOMENTI

sport, articolo, niccolò staccioli, clash in italy, wwe torino, wwe italia, wwe bologna, wwe roma, wwe firenze, wwe raw, wwe smackdown, raw torino, smackdown bologna

redazione@vivere.it

Questo è un articolo pubblicato il 10-03-2026 alle 11:35 sul giornale del 10 marzo 2026 - 22 letture

SHORT LINK:
https://vivere.me/gB

Commenti

Ritaglio stampa ad uso esclusivo del destinatario, non riproducibile.
095047

www.ecostampa.it

ARTICOLO

WWE Italia 2026: svelati i prezzi dei pacchetti VIP per gli eventi del tour

09.03.2026 - h 16:00 2' di lettura 144

Nuove informazioni per i fan italiani della WWE in vista del tour del 2026. Sui circuiti ufficiali di vendita sono infatti comparsi i prezzi dei pacchetti VIP per gli eventi che si terranno nel nostro Paese tra fine maggio e inizio giugno.
I pacchetti speciali – disponibili attraverso Ticketmaster – includono diverse esperienze premium che possono comprendere posti nelle prime file, merchandising esclusivo e accessi anticipati all'arena.

Ecco i prezzi (escluse le commissioni) indicativi dei **VIP Package** per gli eventi italiani:

Torino – Clash in Italy (31 maggio, Inalpi Arena)

Pacchetti VIP disponibili con prezzi a partire da **1.371,25 euro**, con le opzioni più esclusive che superano **10.142,50 euro**.

Torino – Monday Night Raw (1 giugno, Inalpi Arena)

Prezzi dei pacchetti VIP da circa **510 euro** fino a oltre **1.454 euro** per le esperienze più complete.

Bologna – Friday Night SmackDown (5 giugno, Unipol Arena)

VIP Package disponibili da circa **625 euro** fino a oltre **1.396,50 euro**.

Ritaglio stampa ad uso esclusivo del destinatario, non riproducibile.
095047

www.ecostampa.it

Roma – WWE Live Event (6 giugno, Palazzo dello Sport)

Pacchetti VIP con prezzi a partire da circa **287,50 euro**, con le opzioni premium sopra i **1.109 euro**.

Firenze – WWE Live Event (7 giugno, Mandela Forum)

Anche per l'evento fiorentino i pacchetti VIP partono da circa **287,50 euro**, con le esperienze più esclusive oltre i **1.109 euro**.

I pacchetti VIP rappresentano l'esperienza più completa per assistere agli show WWE dal vivo, offrendo posti privilegiati e contenuti esclusivi dedicati ai fan più appassionati: non includono, infatti, solo il posto a sedere ma anche diverse esperienze dedicate ai fan, come merchandising esclusivo, accesso anticipato all'arena o attività dedicate prima dello show.

Intanto cresce l'attesa per l'apertura delle varie fasi di vendita dei biglietti.

È attivo il servizio di notizie in tempo reale tramite Telegram di **VivereCaltanissetta**
Per iscriversi gratuitamente al canale **Telegram** clicca qui o cerca **@viverecaltanissetta**
Seguici anche sui nostri canali social, Facebook e Twitter:
Facebook: www.facebook.com/Vivere-Caltanissetta/
Twitter: twitter.com/V_Caltanissetta

ARGOMENTI

sport, wrestling, articolo, niccolò staccioli, clash in italy, wwe torino, wwe, world wrestling entertainment, wwe italia, wwe bologna, wwe roma, wwe firenze, pacchetti vip

redazione@vivere.it

Questo è un articolo pubblicato il 09-03-2026 alle 16:00 sul giornale del 09 marzo 2026 - 144 letture

SHORT LINK:
https://vivere.me/gA

Commenti

Ritaglio stampa ad uso esclusivo del destinatario, non riproducibile.
095047

SOCIAL CATEGORIE NETWORK SERVIZI CONTATTI Cerca

vivere campobasso
IL QUOTIDIANO DELLA CITTÀ E DEL TERRITORIO

Top News Ultima Ora

ARTICOLO

WWE Italia 2026: svelati i prezzi dei pacchetti VIP per gli eventi del tour

09.03.2026 - h 16:00 2' di lettura 96

Nuove informazioni per i fan italiani della WWE in vista del tour del 2026. Sui circuiti ufficiali di vendita sono infatti comparsi i prezzi dei pacchetti VIP per gli eventi che si terranno nel nostro Paese tra fine maggio e inizio giugno.
I pacchetti speciali – disponibili attraverso Ticketmaster – includono diverse esperienze premium che possono comprendere posti nelle prime file, merchandising esclusivo e accessi anticipati all'arena.

Ecco i prezzi (escluse le commissioni) indicativi dei **VIP Package** per gli eventi italiani:

Torino – Clash in Italy (31 maggio, Inalpi Arena)

Pacchetti VIP disponibili con prezzi a partire da **1.371,25 euro**, con le opzioni più esclusive che superano **10.142,50 euro**.

Torino – Monday Night Raw (1 giugno, Inalpi Arena)

Prezzi dei pacchetti VIP da circa **510 euro** fino a oltre **1.454 euro** per le esperienze più complete.

Ritaglio stampa ad uso esclusivo del destinatario, non riproducibile.

095047

Bologna – Friday Night SmackDown (5 giugno, Unipol Arena)

VIP Package disponibili da circa **625 euro** fino a oltre **1.396,50 euro**.

Roma – WWE Live Event (6 giugno, Palazzo dello Sport)

Pacchetti VIP con prezzi a partire da circa **287,50 euro**, con le opzioni premium sopra i **1.109 euro**.

Firenze – WWE Live Event (7 giugno, Mandela Forum)

Anche per l'evento fiorentino i pacchetti VIP partono da circa **287,50 euro**, con le esperienze più esclusive oltre i **1.109 euro**.

I pacchetti VIP rappresentano l'esperienza più completa per assistere agli show WWE dal vivo, offrendo posti privilegiati e contenuti esclusivi dedicati ai fan più appassionati: non includono, infatti, solo il posto a sedere ma anche diverse esperienze dedicate ai fan, come merchandising esclusivo, accesso anticipato all'arena o attività dedicate prima dello show.

Intanto cresce l'attesa per l'apertura delle varie fasi di vendita dei biglietti.

ARGOMENTI

sport, wrestling, articolo, niccolò staccioli, clash in italy, wwe torino, wwe, world wrestling entertainment, wwe italia, wwe bologna, wwe roma, wwe firenze, pacchetti vip

redazione@vivere.it

CASA DEL COSTUME
SCOPRI L'ESTATE!

Questo è un articolo pubblicato il 09-03-2026 alle 16:00 sul giornale del 09 marzo 2026 - 96 letture

SHORT LINK:
https://vivere.me/gA

Ritaglio stampa ad uso esclusivo del destinatario, non riproducibile.
095047

Commenti

vivere campobasso
IL QUOTIDIANO DELLA CITTÀ E DEL TERRITORIO
Leggi tutti...

vivere molise
QUOTIDIANI ONLINE PER LA TUA CITTÀ
Leggi tutti...

vivere italia
QUOTIDIANI ONLINE PER LA TUA CITTÀ
Leggi tutti...

Vivere Campobasso, supplemento di Vivere Marche, testata edita da Vivere SRL. Direttore editoriale **Giulia Mancinelli**, direttore responsabile **Michele Pinto**.Registrazione presso il tribunale di Ancona n° 9 del 29 Agosto 2017. Iscrizione ROC 30223.
Redazione: Via Mamiani 26 Senigallia AN Tel. 071.7921452.
Informativa sulla Privacy.
Pubblicità: Pubblicelli 342.9343829.
Accedi | Pagina generata in 0.02 secondi

Ritaglio stampa ad uso esclusivo del destinatario, non riproducibile.
095047

www.ecostampa.it

ARTICOLO

WWE Italia 2026: svelati i prezzi dei pacchetti VIP per gli eventi del tour

09.03.2026 - h 16:00 2' di lettura 96

Nuove informazioni per i fan italiani della WWE in vista del tour del 2026. Sui circuiti ufficiali di vendita sono infatti comparsi i prezzi dei pacchetti VIP per gli eventi che si terranno nel nostro Paese tra fine maggio e inizio giugno.
I pacchetti speciali – disponibili attraverso Ticketmaster – includono diverse esperienze premium che possono comprendere posti nelle prime file, merchandising esclusivo e accessi anticipati all'arena.

Ecco i prezzi (escluse le commissioni) indicativi dei **VIP Package** per gli eventi italiani:

Torino – Clash in Italy (31 maggio, Inalpi Arena)

Pacchetti VIP disponibili con prezzi a partire da **1.371,25 euro**, con le opzioni più esclusive che superano **10.142,50 euro**.

Torino – Monday Night Raw (1 giugno, Inalpi Arena)

Prezzi dei pacchetti VIP da circa **510 euro** fino a oltre **1.454 euro** per le esperienze più complete.

Ritaglio stampa ad uso esclusivo del destinatario, non riproducibile.
095047

www.ecostampa.it

Bologna – Friday Night SmackDown (5 giugno, Unipol Arena)

VIP Package disponibili da circa **625 euro** fino a oltre **1.396,50 euro**.

Roma – WWE Live Event (6 giugno, Palazzo dello Sport)

Pacchetti VIP con prezzi a partire da circa **287,50 euro**, con le opzioni premium sopra i **1.109 euro**.

Firenze – WWE Live Event (7 giugno, Mandela Forum)

Anche per l'evento fiorentino i pacchetti VIP partono da circa **287,50 euro**, con le esperienze più esclusive oltre i **1.109 euro**.

I pacchetti VIP rappresentano l'esperienza più completa per assistere agli show WWE dal vivo, offrendo posti privilegiati e contenuti esclusivi dedicati ai fan più appassionati: non includono, infatti, solo il posto a sedere ma anche diverse esperienze dedicate ai fan, come merchandising esclusivo, accesso anticipato all'arena o attività dedicate prima dello show.

Intanto cresce l'attesa per l'apertura delle varie fasi di vendita dei biglietti.

È attivo il servizio di notizie **in tempo reale** tramite **Facebook** e **Telegram** di **Vivere Carbonia**.
Per Facebook **Clicca QUI** per trovare la pagina.
Per Telegram cerca il canale **@viverecarbonia** o **Clicca QUI**.

ARGOMENTI

sport, wrestling, articolo, niccolò staccioli, clash in italy, wwe torino, wwe, world wrestling entertainment, wwe italia, wwe bologna, wwe roma, wwe firenze, pacchetti vip

redazione@vivere.it

CASA DEL COSTUME
SCOPRI L'ESTATE!

Questo è un articolo pubblicato il 09-03-2026 alle 16:00 sul giornale del 09 marzo 2026 - 96 letture

SHORT LINK:
https://vivere.me/gA

Ritaglio stampa ad uso esclusivo del destinatario, non riproducibile.
095047

www.ecostampa.it

Commenti

vivere carbonia
IL QUOTIDIANO DELLA CITTÀ E DEL TERRITORIO

Leggi tutti...

vivere sardegna
QUOTIDIANI ONLINE PER LA TUA CITTÀ

Leggi tutti...

vivere italia
QUOTIDIANI ONLINE PER LA TUA CITTÀ

Leggi tutti...

Vivere Carbonia, supplemento di Vivere Marche, testata edita da Vivere SRL. Direttore editoriale **Giulia Mancinelli**, direttore responsabile **Michele Pinto**.Registrazione presso il tribunale di Ancona n° 9 del 29 Agosto 2017. Iscrizione ROC 30223.
Redazione: Via Mamiani 26 Senigallia AN Tel. 071.7921452.
Informativa sulla Privacy.
Pubblicità: Pubblicelli 342.9343829.
Accedi | Pagina generata in 0.02 secondi

Ritaglio stampa ad uso esclusivo del destinatario, non riproducibile.

095047

SOCIAL CATEGORIE NETWORK SERVIZI CONTATTI
Cerca

vivere carrara
IL QUOTIDIANO DELLA CITTÀ E DEL TERRITOR

CASA DEL COSTUME
SCOPRI L'ESTATE!

Top News Ultima Ora

SEI IN > VIVERE CARRARA > **SPORT**

ARTICOLO

WWE Firenze 2026: ecco gli orari di inizio del Live Event e l'apertura dei cancelli

10.03.2026 - h 11:35 1' di lettura 6

Emergono nuovi dettagli sull'arrivo della WWE in Italia nel 2026. Sui circuiti ufficiali di vendita dei biglietti sono infatti comparsi anche gli orari di inizio degli show e quelli di apertura dei cancelli per gli eventi che si terranno tra Torino, Bologna, Roma e Firenze.
Si tratta di informazioni particolarmente utili per i fan che stanno già organizzando viaggio e permanenza nelle città che ospiteranno gli spettacoli del **WWE European Summer Tour**.

Ecco gli orari indicati per gli eventi italiani.

Torino – Clash in Italy

Inalpi Arena – 31 maggio 2026
Inizio show: **19:30**
Apertura cancelli: **18:00**

Torino – Monday Night Raw

Inalpi Arena – 1 giugno 2026
Inizio show: **19:30**
Apertura cancelli: **18:00**

Bologna – Friday Night SmackDown

Ritaglio stampa ad uso esclusivo del destinatario, non riproducibile.

095047

Unipol Arena – 5 giugno 2026
Inizio show: **19:30**
Apertura cancelli: **18:00**

Roma – WWE Live Event

Palazzo dello Sport – 6 giugno 2026
Inizio show: **20:00**
Apertura cancelli: **18:30**

Firenze – WWE Live Event

Nelson Mandela Forum – 7 giugno 2026
Inizio show: **17:00**
Apertura cancelli: **15:30**

Gli orari sono indicati nelle pagine informative degli eventi sui portali ufficiali di vendita dei biglietti e potrebbero comunque essere soggetti a eventuali aggiornamenti da parte degli organizzatori.

Intanto cresce l'attesa per il ritorno della WWE nel nostro Paese, che porterà cinque show tra Premium Live Event televisivi e Live Event del tour europeo.

ARGOMENTI

sport, articolo, niccolò staccioli, clash in italy, wwe torino, wwe italia, wwe bologna, wwe roma, wwe firenze, wwe raw, wwe smackdown, raw torino, smackdown bologna

redazione@vivere.it

Questo è un articolo pubblicato il 10-03-2026 alle 11:35 sul giornale del 10 marzo 2026 - 6 letture

SHORT LINK:
https://vivere.me/gB

Commenti

Ritaglio stampa ad uso esclusivo del destinatario, non riproducibile.
095047

SOCIAL CATEGORIE NETWORK SERVIZI CONTATTI
Cerca

vivere carrara
IL QUOTIDIANO DELLA CITTÀ E DEL TERRITOR

CASA DEL COSTUME
SCOPRI L'ESTATE!

Top News Ultima Ora

SEI IN > VIVERE CARRARA > **SPORT**

ARTICOLO

WWE Italia 2026: orari show e apertura cancelli di Clash in Italy, Raw, SmackDown e Live Event

10.03.2026 - h 11:35 1' di lettura 17

Emergono nuovi dettagli sull'arrivo della WWE in Italia nel 2026. Sui circuiti ufficiali di vendita dei biglietti sono infatti comparsi anche gli orari di inizio degli show e quelli di apertura dei cancelli per gli eventi che si terranno tra Torino, Bologna, Roma e Firenze.
Si tratta di informazioni particolarmente utili per i fan che stanno già organizzando viaggio e permanenza nelle città che ospiteranno gli spettacoli del **WWE European Summer Tour**.

Ecco gli orari indicati per gli eventi italiani.

Torino – Clash in Italy

Inalpi Arena – 31 maggio 2026
Inizio show: **19:30**
Apertura cancelli: **18:00**

Torino – Monday Night Raw

Inalpi Arena – 1 giugno 2026
Inizio show: **19:30**
Apertura cancelli: **18:00**

Bologna – Friday Night SmackDown

Ritaglio stampa ad uso esclusivo del destinatario, non riproducibile.

095047

Unipol Arena – 5 giugno 2026
Inizio show: **19:30**
Apertura cancelli: **18:00**

Roma – WWE Live Event

Palazzo dello Sport – 6 giugno 2026
Inizio show: **20:00**
Apertura cancelli: **18:30**

Firenze – WWE Live Event

Nelson Mandela Forum – 7 giugno 2026
Inizio show: **17:00**
Apertura cancelli: **15:30**

Gli orari sono indicati nelle pagine informative degli eventi sui portali ufficiali di vendita dei biglietti e potrebbero comunque essere soggetti a eventuali aggiornamenti da parte degli organizzatori.

Intanto cresce l'attesa per il ritorno della WWE nel nostro Paese, che porterà cinque show tra Premium Live Event televisivi e Live Event del tour europeo.

ARGOMENTI

sport, articolo, niccolò staccioli, clash in italy, wwe torino, wwe italia, wwe bologna, wwe roma, wwe firenze, wwe raw, wwe smackdown, raw torino, smackdown bologna

redazione@vivere.it

Questo è un articolo pubblicato il 10-03-2026 alle 11:35 sul giornale del 10 marzo 2026 - 17 letture

SHORT LINK:
https://vivere.me/gB

Commenti

Ritaglio stampa ad uso esclusivo del destinatario, non riproducibile.
095047

CASA DEL COSTUME
SCOPRI L'ESTATE!

ARTICOLO

WWE Italia 2026: orari show e apertura cancelli di Clash in Italy, Raw, SmackDown e Live Event

10.03.2026 - h 11:35 1' di lettura 76

Emergono nuovi dettagli sull'arrivo della WWE in Italia nel 2026. Sui circuiti ufficiali di vendita dei biglietti sono infatti comparsi anche gli orari di inizio degli show e quelli di apertura dei cancelli per gli eventi che si terranno tra Torino, Bologna, Roma e Firenze.
Si tratta di informazioni particolarmente utili per i fan che stanno già organizzando viaggio e permanenza nelle città che ospiteranno gli spettacoli del **WWE European Summer Tour**.

Ecco gli orari indicati per gli eventi italiani.

Torino – Clash in Italy

Inalpi Arena – 31 maggio 2026
Inizio show: **19:30**
Apertura cancelli: **18:00**

Torino – Monday Night Raw

Inalpi Arena – 1 giugno 2026
Inizio show: **19:30**
Apertura cancelli: **18:00**

Bologna – Friday Night SmackDown

Ritaglio stampa ad uso esclusivo del destinatario, non riproducibile.

095047

Unipol Arena – 5 giugno 2026
Inizio show: **19:30**
Apertura cancelli: **18:00**

Roma – WWE Live Event

Palazzo dello Sport – 6 giugno 2026
Inizio show: **20:00**
Apertura cancelli: **18:30**

Firenze – WWE Live Event

Nelson Mandela Forum – 7 giugno 2026
Inizio show: **17:00**
Apertura cancelli: **15:30**

Gli orari sono indicati nelle pagine informative degli eventi sui portali ufficiali di vendita dei biglietti e potrebbero comunque essere soggetti a eventuali aggiornamenti da parte degli organizzatori.

Intanto cresce l'attesa per il ritorno della WWE nel nostro Paese, che porterà cinque show tra Premium Live Event televisivi e Live Event del tour europeo.

ARGOMENTI

sport, articolo, niccolò staccioli, clash in italy, wwe torino, wwe italia, wwe bologna, wwe roma, wwe firenze, wwe raw, wwe smackdown, raw torino, smackdown bologna

redazione@vivere.it

Questo è un articolo pubblicato il 10-03-2026 alle 11:35 sul giornale del 10 marzo 2026 - 76 letture

SHORT LINK:
https://vivere.me/gB

Commenti

Ritaglio stampa ad uso esclusivo del destinatario, non riproducibile.
095047

vivere catanzaro
IL QUOTIDIANO DELLA CITTÀ E DEL TERRITORIO

ARTICOLO

WWE Italia 2026: svelati i prezzi dei pacchetti VIP per gli eventi del tour

09.03.2026 - h 16:00

2' di lettura 164

Nuove informazioni per i fan italiani della WWE in vista del tour del 2026. Sui circuiti ufficiali di vendita sono infatti comparsi i prezzi dei pacchetti VIP per gli eventi che si terranno nel nostro Paese tra fine maggio e inizio giugno.
I pacchetti speciali – disponibili attraverso Ticketmaster – includono diverse esperienze premium che possono comprendere posti nelle prime file, merchandising esclusivo e accessi anticipati all'arena.

Ecco i prezzi (escluse le commissioni) indicativi dei **VIP Package** per gli eventi italiani:

Torino – Clash in Italy (31 maggio, Inalpi Arena)

Pacchetti VIP disponibili con prezzi a partire da **1.371,25 euro**, con le opzioni più esclusive che superano **10.142,50 euro**.

Torino – Monday Night Raw (1 giugno, Inalpi Arena)

Prezzi dei pacchetti VIP da circa **510 euro** fino a oltre **1.454 euro** per le esperienze più complete.

Bologna – Friday Night SmackDown (5 giugno, Unipol Arena)

VIP Package disponibili da circa **625 euro** fino a oltre **1.396,50 euro**.

Ritaglio stampa ad uso esclusivo del destinatario, non riproducibile.

095047

Roma – WWE Live Event (6 giugno, Palazzo dello Sport)

Pacchetti VIP con prezzi a partire da circa **287,50 euro**, con le opzioni premium sopra i **1.109 euro**.

Firenze – WWE Live Event (7 giugno, Mandela Forum)

Anche per l'evento fiorentino i pacchetti VIP partono da circa **287,50 euro**, con le esperienze più esclusive oltre i **1.109 euro**.

I pacchetti VIP rappresentano l'esperienza più completa per assistere agli show WWE dal vivo, offrendo posti privilegiati e contenuti esclusivi dedicati ai fan più appassionati: non includono, infatti, solo il posto a sedere ma anche diverse esperienze dedicate ai fan, come merchandising esclusivo, accesso anticipato all'arena o attività dedicate prima dello show.

Intanto cresce l'attesa per l'apertura delle varie fasi di vendita dei biglietti.

ARGOMENTI

sport, wrestling, articolo, niccolò staccioli, clash in italy, wwe torino, wwe, world wrestling entertainment, wwe italia, wwe bologna, wwe roma, wwe firenze, pacchetti vip

redazione@vivere.it

Questo è un articolo pubblicato il 09-03-2026 alle 16:00 sul giornale del 09 marzo 2026 - 164 letture

SHORT LINK:
https://vivere.me/gA

Commenti

Ritaglio stampa ad uso esclusivo del destinatario, non riproducibile.
095047

www.ecostampa.it

10.03.2026 11:35 1

ARTICOLO

di **Niccolò Staccioli**
redazione@vivere.it

ARGOMENTI
sport, articolo, niccolò staccioli, clash in italy, wwe torino, wwe italia, wwe bologna, wwe roma, wwe firenze, wwe raw, wwe smackdown, raw torino, smackdown bologna

CONDIVIDI

https://vivere.me/gBaP

WWE Italia 2026, orari degli show: quando iniziano Clash in Italy, Raw, SmackDown e Live Event

Emergono nuovi dettagli sull'arrivo della WWE in Italia nel 2026. Sui circuiti ufficiali di vendita dei biglietti sono infatti comparsi anche gli orari di inizio degli show e quelli di apertura dei cancelli per gli eventi che si terranno tra Torino, Bologna, Roma e Firenze.

Si tratta di informazioni particolarmente utili per i fan che stanno già organizzando viaggio e permanenza nelle città che ospiteranno gli spettacoli del **WWE European Summer Tour**.

Ecco gli orari indicati per gli eventi italiani.

Torino – Clash in Italy

Inalpi Arena – 31 maggio 2026
Inizio show: **19:30**
Apertura cancelli: **18:00**

Torino – Monday Night Raw

Inalpi Arena – 1 giugno 2026
Inizio show: **19:30**
Apertura cancelli: **18:00**

Bologna – Friday Night SmackDown

Unipol Arena – 5 giugno 2026
Inizio show: **19:30**
Apertura cancelli: **18:00**

Roma – WWE Live Event

I PIÙ LETTI DELLA SETTIMANA

Bloccate a Dubai due sorelle di Cerignola, l'appello: "Fateci...
2 3265

Audace Cerignola: spunta il nome di Manduano per il cambio...
2 220

Torneo di calcio della Mimosa a Cerignola: ottimo riscontro...
2 117

Prosegue con successo il progetto "STOPBULLYNG" all'IISS "G....
2 103

Dal sogno alla Serie A3: Michele Didonato racconta il suo...
2 80

Ritaglio stampa ad uso esclusivo del destinatario, non riproducibile.

095047

vivere cerignola
IL QUOTIDIANO DELLA CITTÀ E DEL TERRITORIO

www.ecostampa.it

Palazzo dello Sport – 6 giugno 2026
Inizio show: **20:00**
Apertura cancelli: **18:30**

Firenze – WWE Live Event

Nelson Mandela Forum – 7 giugno 2026
Inizio show: **17:00**
Apertura cancelli: **15:30**

Gli orari sono indicati nelle pagine informative degli eventi sui portali ufficiali di vendita dei biglietti e potrebbero comunque essere soggetti a eventuali aggiornamenti da parte degli organizzatori.

Intanto cresce l'attesa per il ritorno della WWE nel nostro Paese, che porterà cinque show tra Premium Live Event televisivi e Live Event del tour europeo.

ISCRIVITI AL NOSTRO CANALE YOUTUBE

SEGUICI SULLA NOSTRA PAGINA

RICEVI LE NOTIZIE IN TEMPO REALE SU TELEGRAM

Commenti

Vivere Cerignola, supplemento di *Vivere Marche*, testata di Vivere SRL.

Direttore editoriale: **Antonio Dilorenzo** · Direttore responsabile: **Michele Pinto**
Registrazione presso il Tribunale di Ancona n. 9 del 29 agosto 2017 · Iscrizione ROC 30223
Informativa sulla Privacy

Segnalazioni e comunicati stampa: redazione@viverecerignola.it
Informazioni commerciali e inserzioni pubblicitarie: **348 2690684**

Accedi | Pagina generata in 0.01 secondi

Ritaglio stampa ad uso esclusivo del destinatario, non riproducibile.

095047

5.5Area Il Tuo Logo, Il Tuo Evento... DAVANTI agli OCCHI di TUTTI per ripartire alla GRANDE per una maggior VISIBILITA' abbiamo scelto i MIGLIORI PARTNERS sky

Questo mese hai letto 0 articoli.
Maggiori informazioni qui:
https://vivere.me/b7sc

ARTICOLO

WWE Italia 2026: svelati i prezzi dei pacchetti VIP per gli eventi del tour

09.03.2026 - h 16:00 2' di lettura 93

Nuove informazioni per i fan italiani della WWE in vista del tour del 2026. Sui circuiti ufficiali di vendita sono infatti comparsi i prezzi dei pacchetti VIP per gli eventi che si terranno nel nostro Paese tra fine maggio e inizio giugno.
I pacchetti speciali – disponibili attraverso Ticketmaster – includono diverse esperienze premium che possono comprendere posti nelle prime file, merchandising esclusivo e accessi anticipati all'arena.

Ecco i prezzi (escluse le commissioni) indicativi dei **VIP Package** per gli eventi italiani:

Torino – Clash in Italy (31 maggio, Inalpi Arena)

Pacchetti VIP disponibili con prezzi a partire da **1.371,25 euro**, con le opzioni più esclusive che superano **10.142,50 euro**.

Torino – Monday Night Raw (1 giugno, Inalpi Arena)

Prezzi dei pacchetti VIP da circa **510 euro** fino a oltre **1.454 euro** per le esperienze più complete.

Ritaglio stampa ad uso esclusivo del destinatario, non riproducibile.
095047

Bologna – Friday Night SmackDown (5 giugno, Unipol Arena)

VIP Package disponibili da circa **625 euro** fino a oltre **1.396,50 euro**.

Roma – WWE Live Event (6 giugno, Palazzo dello Sport)

Pacchetti VIP con prezzi a partire da circa **287,50 euro**, con le opzioni premium sopra i **1.109 euro**.

Firenze – WWE Live Event (7 giugno, Mandela Forum)

Anche per l'evento fiorentino i pacchetti VIP partono da circa **287,50 euro**, con le esperienze più esclusive oltre i **1.109 euro**.

I pacchetti VIP rappresentano l'esperienza più completa per assistere agli show WWE dal vivo, offrendo posti privilegiati e contenuti esclusivi dedicati ai fan più appassionati: non includono, infatti, solo il posto a sedere ma anche diverse esperienze dedicate ai fan, come merchandising esclusivo, accesso anticipato all'arena o attività dedicate prima dello show.

Intanto cresce l'attesa per l'apertura delle varie fasi di vendita dei biglietti.

È attivo il servizio di notizie **in tempo reale** tramite Whatasapp e Telegram di Vivere Civitanova.
Per Whatsapp iscriversi al canale https://vivere.me/waVivereCivitanova oppure aggiungere il numero **376 0316331** alla propria rubrica ed inviare allo stesso numero il messaggio "notizie on".
Per Telegram cercare il canale **@viverecivitanova** o cliccare su t.me/viverecivitanova.

Iscriviti alla nostra newsletter

ARGOMENTI

sport, wrestling, articolo, niccolò staccioli, clash in italy, wwe torino, wwe, world wrestling entertainment, wwe italia, wwe bologna, wwe roma, wwe firenze, pacchetti vip

redazione@vivere.it

Questo è un articolo pubblicato il 09-03-2026 alle 16:00 sul giornale del 09 marzo 2026 - 93 letture

Ritaglio stampa ad uso esclusivo del destinatario, non riproducibile.
095047

SHORT LINK:
https://vivere.me/gA

Commenti

vivere civitanova
IL QUOTIDIANO DELLA CITTÀ E DEL TERRITORIO

Caro carburanti: "Servono controlli e interventi per tutelare...

Infiorata all'Uncinetto 2026 Si inizia a lavorare per la V...

Referendum sulla Giustizia: incontro e confronto pubblico a...

Il Borgo: presentato il nuovo fumetto Le avventure di...

Lo spettacolo di Alessandro Cattelan al Teatro Rossini...

Il 15 marzo, la Festa del Ringraziamento del Rinnovamento...

"Per fare memoria...": Celebrazione Eucaristica con...

Leggi tutti...

vivere marche
QUOTIDIANI ONLINE PER LA TUA CITTÀ

Leggi tutti...

vivere italia
QUOTIDIANI ONLINE PER LA TUA CITTÀ

Leggi tutti...

Vivere Civitanova, testata di Vivere srl, edita da Vivere Civitanova SRLs. Direttore responsabile **Andrea Brecciaroli**.Registrazione presso il tribunale di Ancona n° 4 del 2 novembre 2020.
Redazione: Via Cesare Beccaria 27/a Senigallia AN Tel. 392.2865503.
RSS: https://www.viverecivitanova.it/rss/21/rss.xml. Informativa sulla Privacy.
Direzione Editoriale e Pubblicità: Maurizio Lodico 392 2865503
Accedi | Pagina generata in 0.02 secondi

Ritaglio stampa ad uso esclusivo del destinatario, non riproducibile.

095047

SOCIAL CATEGORIE NETWORK SERVIZI CONTATTI Cerca

vivere como
IL QUOTIDIANO DELLA CITTÀ E DEL TERRITOR

Diventa Editore del quotidiano Vivere Srl della tua città! NEWS

Top News Ultima Ora

SEI IN > VIVERE COMO > SPORT

ARTICOLO

WWE Italia 2026: svelati i prezzi dei pacchetti VIP per gli eventi del tour

09.03.2026 - h 16:00 2' di lettura 170

Nuove informazioni per i fan italiani della WWE in vista del tour del 2026. Sui circuiti ufficiali di vendita sono infatti comparsi i prezzi dei pacchetti VIP per gli eventi che si terranno nel nostro Paese tra fine maggio e inizio giugno.
I pacchetti speciali – disponibili attraverso Ticketmaster – includono diverse esperienze premium che possono comprendere posti nelle prime file, merchandising esclusivo e accessi anticipati all'arena.

Ecco i prezzi (escluse le commissioni) indicativi dei **VIP Package** per gli eventi italiani:

Torino – Clash in Italy (31 maggio, Inalpi Arena)

Pacchetti VIP disponibili con prezzi a partire da **1.371,25 euro**, con le opzioni più esclusive che superano **10.142,50 euro**.

Torino – Monday Night Raw (1 giugno, Inalpi Arena)

Prezzi dei pacchetti VIP da circa **510 euro** fino a oltre **1.454 euro** per le esperienze più complete.

Ritaglio stampa ad uso esclusivo del destinatario, non riproducibile.

095047

Bologna – Friday Night SmackDown (5 giugno, Unipol Arena)

VIP Package disponibili da circa **625 euro** fino a oltre **1.396,50 euro**.

Roma – WWE Live Event (6 giugno, Palazzo dello Sport)

Pacchetti VIP con prezzi a partire da circa **287,50 euro**, con le opzioni premium sopra i **1.109 euro**.

Firenze – WWE Live Event (7 giugno, Mandela Forum)

Anche per l'evento fiorentino i pacchetti VIP partono da circa **287,50 euro**, con le esperienze più esclusive oltre i **1.109 euro**.

I pacchetti VIP rappresentano l'esperienza più completa per assistere agli show WWE dal vivo, offrendo posti privilegiati e contenuti esclusivi dedicati ai fan più appassionati: non includono, infatti, solo il posto a sedere ma anche diverse esperienze dedicate ai fan, come merchandising esclusivo, accesso anticipato all'arena o attività dedicate prima dello show.

Intanto cresce l'attesa per l'apertura delle varie fasi di vendita dei biglietti.

ARGOMENTI

sport, wrestling, articolo, niccolò staccioli, clash in italy, wwe torino, wwe, world wrestling entertainment, wwe italia, wwe bologna, wwe roma, wwe firenze, pacchetti vip

redazione@vivere.it

Questo è un articolo pubblicato il 09-03-2026 alle 16:00 sul giornale del 09 marzo 2026 - 170 letture

SHORT LINK:
https://vivere.me/gA

Ritaglio stampa ad uso esclusivo del destinatario, non riproducibile.
095047

ARTICOLO

WWE Italia 2026: orari show e apertura cancelli di Clash in Italy, Raw, SmackDown e Live Event

10.03.2026 - h 11:35 1' di lettura 68

Emergono nuovi dettagli sull'arrivo della WWE in Italia nel 2026. Sui circuiti ufficiali di vendita dei biglietti sono infatti comparsi anche gli orari di inizio degli show e quelli di apertura dei cancelli per gli eventi che si terranno tra Torino, Bologna, Roma e Firenze.
Si tratta di informazioni particolarmente utili per i fan che stanno già organizzando viaggio e permanenza nelle città che ospiteranno gli spettacoli del **WWE European Summer Tour**.

Ecco gli orari indicati per gli eventi italiani.

Torino – Clash in Italy

Inalpi Arena – 31 maggio 2026
Inizio show: **19:30**
Apertura cancelli: **18:00**

Torino – Monday Night Raw

Inalpi Arena – 1 giugno 2026
Inizio show: **19:30**
Apertura cancelli: **18:00**

Bologna – Friday Night SmackDown

Ritaglio stampa ad uso esclusivo del destinatario, non riproducibile.
095047

Unipol Arena – 5 giugno 2026
Inizio show: **19:30**
Apertura cancelli: **18:00**

Roma – WWE Live Event

Palazzo dello Sport – 6 giugno 2026
Inizio show: **20:00**
Apertura cancelli: **18:30**

Firenze – WWE Live Event

Nelson Mandela Forum – 7 giugno 2026
Inizio show: **17:00**
Apertura cancelli: **15:30**

Gli orari sono indicati nelle pagine informative degli eventi sui portali ufficiali di vendita dei biglietti e potrebbero comunque essere soggetti a eventuali aggiornamenti da parte degli organizzatori.

Intanto cresce l'attesa per il ritorno della WWE nel nostro Paese, che porterà cinque show tra Premium Live Event televisivi e Live Event del tour europeo.

ARGOMENTI

sport, articolo, niccolò staccioli, clash in italy, wwe torino, wwe italia, wwe bologna, wwe roma, wwe firenze, wwe raw, wwe smackdown, raw torino, smackdown bologna

redazione@vivere.it

CASA DEL COSTUME
SCOPRI L'ESTATE!

Questo è un articolo pubblicato il 10-03-2026 alle 11:35 sul giornale del 10 marzo 2026 - 68 letture

SHORT LINK:
https://vivere.me/gB

Commenti

Ritaglio stampa ad uso esclusivo del destinatario, non riproducibile.
095047

ARTICOLO

WWE Italia 2026: svelati i prezzi dei pacchetti VIP per gli eventi del tour

09.03.2026 - h 16:00 2' di lettura 144

Nuove informazioni per i fan italiani della WWE in vista del tour del 2026. Sui circuiti ufficiali di vendita sono infatti comparsi i prezzi dei pacchetti VIP per gli eventi che si terranno nel nostro Paese tra fine maggio e inizio giugno.
I pacchetti speciali – disponibili attraverso Ticketmaster – includono diverse esperienze premium che possono comprendere posti nelle prime file, merchandising esclusivo e accessi anticipati all'arena.

Ecco i prezzi (escluse le commissioni) indicativi dei **VIP Package** per gli eventi italiani:

Torino – Clash in Italy (31 maggio, Inalpi Arena)

Pacchetti VIP disponibili con prezzi a partire da **1.371,25 euro**, con le opzioni più esclusive che superano **10.142,50 euro**.

Torino – Monday Night Raw (1 giugno, Inalpi Arena)

Prezzi dei pacchetti VIP da circa **510 euro** fino a oltre **1.454 euro** per le esperienze più complete.

Ritaglio stampa ad uso esclusivo del destinatario, non riproducibile.
095047

Bologna – Friday Night SmackDown (5 giugno, Unipol Arena)

VIP Package disponibili da circa **625 euro** fino a oltre **1.396,50 euro**.

Roma – WWE Live Event (6 giugno, Palazzo dello Sport)

Pacchetti VIP con prezzi a partire da circa **287,50 euro**, con le opzioni premium sopra i **1.109 euro**.

Firenze – WWE Live Event (7 giugno, Mandela Forum)

Anche per l'evento fiorentino i pacchetti VIP partono da circa **287,50 euro**, con le esperienze più esclusive oltre i **1.109 euro**.

I pacchetti VIP rappresentano l'esperienza più completa per assistere agli show WWE dal vivo, offrendo posti privilegiati e contenuti esclusivi dedicati ai fan più appassionati: non includono, infatti, solo il posto a sedere ma anche diverse esperienze dedicate ai fan, come merchandising esclusivo, accesso anticipato all'arena o attività dedicate prima dello show.

Intanto cresce l'attesa per l'apertura delle varie fasi di vendita dei biglietti.

ARGOMENTI

sport, wrestling, articolo, niccolò staccioli, clash in italy, wwe torino, wwe, world wrestling entertainment, wwe italia, wwe bologna, wwe roma, wwe firenze, pacchetti vip

redazione@vivere.it

CASA DEL COSTUME
SCOPRI L'ESTATE!

Questo è un articolo pubblicato il 09-03-2026 alle 16:00 sul giornale del 09 marzo 2026 - 144 letture

SHORT LINK:
https://vivere.me/gA

Ritaglio stampa ad uso esclusivo del destinatario, non riproducibile.
095047

Commenti

vivere corigliano rossano
IL QUOTIDIANO DELLA CITTÀ E DEL TERRITORIO
Leggi tutti...

vivere calabria
QUOTIDIANI ONLINE PER LA TUA CITTÀ
Leggi tutti...

vivere italia
QUOTIDIANI ONLINE PER LA TUA CITTÀ
Leggi tutti...

Vivere Corigliano-Rossano, supplemento di Vivere Marche, testata edita da Vivere SRL. Direttore editoriale **Giulia Mancinelli**, direttore responsabile **Michele Pinto**.Registrazione presso il tribunale di Ancona n° 9 del 29 Agosto 2017. Iscrizione ROC 30223.
Redazione: Via Mamiani 26 Senigallia AN Tel. 071.7921452.
Informativa sulla Privacy.
Pubblicità: Pubblicelli 342.9343829.
Accedi | Pagina generata in 0.02 secondi

Ritaglio stampa ad uso esclusivo del destinatario, non riproducibile.

095047

vivere cosenza
IL QUOTIDIANO DELLA CITTÀ E DEL TERRITORIO

10.03.2026 11:35 1

ARTICOLO

di **Niccolò Staccioli**
redazione@vivere.it

ARGOMENTI
sport, articolo, niccolò staccioli, clash in italy, wwe torino, wwe italia, wwe bologna, wwe roma, wwe firenze, wwe raw, wwe smackdown, raw torino, smackdown bologna

CONDIVIDI

https://vivere.me/gBaP

WWE Italia 2026, orari degli show: quando iniziano Clash in Italy, Raw, SmackDown e Live Event

Emergono nuovi dettagli sull'arrivo della WWE in Italia nel 2026. Sui circuiti ufficiali di vendita dei biglietti sono infatti comparsi anche gli orari di inizio degli show e quelli di apertura dei cancelli per gli eventi che si terranno tra Torino, Bologna, Roma e Firenze.

Si tratta di informazioni particolarmente utili per i fan che stanno già organizzando viaggio e permanenza nelle città che ospiteranno gli spettacoli del **WWE European Summer Tour**.

Ecco gli orari indicati per gli eventi italiani.

Torino – Clash in Italy

Inalpi Arena – 31 maggio 2026
Inizio show: **19:30**
Apertura cancelli: **18:00**

Torino – Monday Night Raw

Inalpi Arena – 1 giugno 2026
Inizio show: **19:30**
Apertura cancelli: **18:00**

Bologna – Friday Night SmackDown

Unipol Arena – 5 giugno 2026
Inizio show: **19:30**
Apertura cancelli: **18:00**

Roma – WWE Live Event

I PIÙ LETTI DELLA SETTIMANA

Tragico incidente sulla Ss 107 a Casali del Manco: muore il...
2 540

Casali del Manco: commemorato il medico Agostino Filice,...
2 252

Marano Marchesato guarda al futuro: la candidatura di...
2 223

Marano Principato presenta: "Voglio solo sentirmi meglio" un...
2 194

Corsa alla Presidenza della Provincia: Caruso non crolla ma...
2 186

Ritaglio stampa ad uso esclusivo del destinatario, non riproducibile.

095047

Palazzo dello Sport – 6 giugno 2026
Inizio show: **20:00**
Apertura cancelli: **18:30**

Firenze – WWE Live Event

Nelson Mandela Forum – 7 giugno 2026
Inizio show: **17:00**
Apertura cancelli: **15:30**

Gli orari sono indicati nelle pagine informative degli eventi sui portali ufficiali di vendita dei biglietti e potrebbero comunque essere soggetti a eventuali aggiornamenti da parte degli organizzatori.

Intanto cresce l'attesa per il ritorno della WWE nel nostro Paese, che porterà cinque show tra Premium Live Event televisivi e Live Event del tour europeo.

È attivo il servizio di notizie in tempo reale tramite Whatasapp e Telegram di **VivereCosenza**
Per Whatsapp aggiungere il numero **376.0319486** alla propria rubrica ed inviare allo stesso numero un messaggio.
Per iscriversi gratuitamente al canale **Telegram** clicca qui o cerca **@viverecosenza**
Seguici anche sui nostri canali social, Facebook e Twitter:
Facebook: facebook.com/viverecosenza.it
Twitter: twitter.com/VivereCosenza

Commenti

Vivere Cosenza, supplemento edito da Carmine Ivan Greco di Vivere Marche, testata di Vivere SRL.
Direttore editoriale **Giulia Mancinelli**, direttore responsabile **Michele Pinto**. Registrazione presso il tribunale di Ancona n° 9 del 29 Agosto 2017. Iscrizione ROC 30223.
Redazione: Via Martri di Melissa 5 87040 Castrolibero (CS). Tel. +39 335 159 3911 - 0984 645956
Informativa sulla Privacy.
Accedi | Pagina generata in 0.01 secondi

Ritaglio stampa ad uso esclusivo del destinatario, non riproducibile.
095047

vivere cosenza
IL QUOTIDIANO DELLA CITTÀ E DEL TERRITORIO

10.03.2026 11:35 1

ARTICOLO

di **Niccolò Staccioli**
redazione@vivere.it

ARGOMENTI
sport, articolo, niccolò staccioli, clash in italy, wwe torino, wwe italia, wwe bologna, wwe roma, wwe firenze, wwe raw, wwe smackdown, raw torino, smackdown bologna

CONDIVIDI

https://vivere.me/gBaQ

WWE Italia 2026: orari show e apertura cancelli di Clash in Italy, Raw, SmackDown e Live Event

Emergono nuovi dettagli sull'arrivo della WWE in Italia nel 2026. Sui circuiti ufficiali di vendita dei biglietti sono infatti comparsi anche gli orari di inizio degli show e quelli di apertura dei cancelli per gli eventi che si terranno tra Torino, Bologna, Roma e Firenze.

Si tratta di informazioni particolarmente utili per i fan che stanno già organizzando viaggio e permanenza nelle città che ospiteranno gli spettacoli del **WWE European Summer Tour**.

Ecco gli orari indicati per gli eventi italiani.

Torino – Clash in Italy

Inalpi Arena – 31 maggio 2026
Inizio show: **19:30**
Apertura cancelli: **18:00**

Torino – Monday Night Raw

Inalpi Arena – 1 giugno 2026
Inizio show: **19:30**
Apertura cancelli: **18:00**

Bologna – Friday Night SmackDown

Unipol Arena – 5 giugno 2026
Inizio show: **19:30**
Apertura cancelli: **18:00**

Roma – WWE Live Event

I PIÙ LETTI DELLA SETTIMANA

Tragico incidente sulla Ss 107 a Casali del Manco: muore il...
2 540

Casali del Manco: commemorato il medico Agostino Filice,...
2 252

Marano Marchesato guarda al futuro: la candidatura di...
2 223

Marano Principato presenta: "Voglio solo sentirmi meglio" un...
2 194

Corsa alla Presidenza della Provincia: Caruso non crolla ma...
2 186

Ritaglio stampa ad uso esclusivo del destinatario, non riproducibile.

095047

Palazzo dello Sport – 6 giugno 2026
Inizio show: **20:00**
Apertura cancelli: **18:30**

Firenze – WWE Live Event

Nelson Mandela Forum – 7 giugno 2026
Inizio show: **17:00**
Apertura cancelli: **15:30**

Gli orari sono indicati nelle pagine informative degli eventi sui portali ufficiali di vendita dei biglietti e potrebbero comunque essere soggetti a eventuali aggiornamenti da parte degli organizzatori.

Intanto cresce l'attesa per il ritorno della WWE nel nostro Paese, che porterà cinque show tra Premium Live Event televisivi e Live Event del tour europeo.

È attivo il servizio di notizie in tempo reale tramite Whatasapp e Telegram di **VivereCosenza**
Per Whatsapp aggiungere il numero **376.0319486** alla propria rubrica ed inviare allo stesso numero un messaggio.
Per iscriversi gratuitamente al canale **Telegram** clicca qui o cerca **@viverecosenza**
Seguici anche sui nostri canali social, Facebook e Twitter:
Facebook: facebook.com/viverecosenza.it
Twitter: twitter.com/VivereCosenza

Commenti

Vivere Cosenza, supplemento edito da Carmine Ivan Greco di Vivere Marche, testata di Vivere SRL.
Direttore editoriale **Giulia Mancinelli**, direttore responsabile **Michele Pinto**. Registrazione presso il tribunale di Ancona n° 9 del 29 Agosto 2017. Iscrizione ROC 30223.
Redazione: Via Martri di Melissa 5 87040 Castrolibero (CS). Tel. +39 335 159 3911 - 0984 645956
Informativa sulla Privacy.
Accedi | Pagina generata in 0.00 secondi

Ritaglio stampa ad uso esclusivo del destinatario, non riproducibile.
095047

vivere cosenza
IL QUOTIDIANO DELLA CITTÀ E DEL TERRITORIO

10.03.2026 11:35 1

ARTICOLO

di **Niccolò Staccioli**
redazione@vivere.it

ARGOMENTI
sport, articolo, niccolò staccioli, clash in italy, wwe torino, wwe italia, wwe bologna, wwe roma, wwe firenze, wwe raw, wwe smackdown, raw torino, smackdown bologna

CONDIVIDI

https://vivere.me/gBaQ

WWE Italia 2026: orari show e apertura cancelli di Clash in Italy, Raw, SmackDown e Live Event

Emergono nuovi dettagli sull'arrivo della WWE in Italia nel 2026. Sui circuiti ufficiali di vendita dei biglietti sono infatti comparsi anche gli orari di inizio degli show e quelli di apertura dei cancelli per gli eventi che si terranno tra Torino, Bologna, Roma e Firenze.

Si tratta di informazioni particolarmente utili per i fan che stanno già organizzando viaggio e permanenza nelle città che ospiteranno gli spettacoli del **WWE European Summer Tour**.

Ecco gli orari indicati per gli eventi italiani.

Torino – Clash in Italy

Inalpi Arena – 31 maggio 2026
Inizio show: **19:30**
Apertura cancelli: **18:00**

Torino – Monday Night Raw

Inalpi Arena – 1 giugno 2026
Inizio show: **19:30**
Apertura cancelli: **18:00**

Bologna – Friday Night SmackDown

Unipol Arena – 5 giugno 2026
Inizio show: **19:30**
Apertura cancelli: **18:00**

Roma – WWE Live Event

I PIÙ LETTI DELLA SETTIMANA

Tragico incidente sulla Ss 107 a Casali del Manco: muore il...
2 540

Casali del Manco: commemorato il medico Agostino Filice,...
2 252

Marano Marchesato guarda al futuro: la candidatura di...
2 223

Marano Principato presenta: "Voglio solo sentirmi meglio" un...
2 194

Corsa alla Presidenza della Provincia: Caruso non crolla ma...
2 186

Ritaglio stampa ad uso esclusivo del destinatario, non riproducibile.

095047

Palazzo dello Sport – 6 giugno 2026
Inizio show: **20:00**
Apertura cancelli: **18:30**

Firenze – WWE Live Event

Nelson Mandela Forum – 7 giugno 2026
Inizio show: **17:00**
Apertura cancelli: **15:30**

Gli orari sono indicati nelle pagine informative degli eventi sui portali ufficiali di vendita dei biglietti e potrebbero comunque essere soggetti a eventuali aggiornamenti da parte degli organizzatori.

Intanto cresce l'attesa per il ritorno della WWE nel nostro Paese, che porterà cinque show tra Premium Live Event televisivi e Live Event del tour europeo.

È attivo il servizio di notizie in tempo reale tramite Whatasapp e Telegram di **VivereCosenza**
Per Whatsapp aggiungere il numero **376.0319486** alla propria rubrica ed inviare allo stesso numero un messaggio.
Per iscriversi gratuitamente al canale **Telegram** clicca qui o cerca **@viverecosenza**
Seguici anche sui nostri canali social, Facebook e Twitter:
Facebook: facebook.com/viverecosenza.it
Twitter: twitter.com/VivereCosenza

Commenti

Vivere Cosenza, supplemento edito da Carmine Ivan Greco di Vivere Marche, testata di Vivere SRL.
Direttore editoriale **Giulia Mancinelli**, direttore responsabile **Michele Pinto**. Registrazione presso il tribunale di Ancona n° 9 del 29 Agosto 2017. Iscrizione ROC 30223.
Redazione: Via Martri di Melissa 5 87040 Castrolibero (CS). Tel. +39 335 159 3911 - 0984 645956
Informativa sulla Privacy.
Accedi | Pagina generata in 0.00 secondi

Ritaglio stampa ad uso esclusivo del destinatario, non riproducibile.
095047

ARTICOLO

WWE Italia 2026: svelati i prezzi dei pacchetti VIP per gli eventi del tour

09.03.2026 - h 16:00

2' di lettura 96

Nuove informazioni per i fan italiani della WWE in vista del tour del 2026. Sui circuiti ufficiali di vendita sono infatti comparsi i prezzi dei pacchetti VIP per gli eventi che si terranno nel nostro Paese tra fine maggio e inizio giugno.
I pacchetti speciali – disponibili attraverso Ticketmaster – includono diverse esperienze premium che possono comprendere posti nelle prime file, merchandising esclusivo e accessi anticipati all'arena.

Ecco i prezzi (escluse le commissioni) indicativi dei **VIP Package** per gli eventi italiani:

Torino – Clash in Italy (31 maggio, Inalpi Arena)

Pacchetti VIP disponibili con prezzi a partire da **1.371,25 euro**, con le opzioni più esclusive che superano **10.142,50 euro**.

Torino – Monday Night Raw (1 giugno, Inalpi Arena)

Prezzi dei pacchetti VIP da circa **510 euro** fino a oltre **1.454 euro** per le esperienze più complete.

Bologna – Friday Night SmackDown (5 giugno, Unipol Arena)

VIP Package disponibili da circa **625 euro** fino a oltre **1.396,50 euro**.

Ritaglio stampa ad uso esclusivo del destinatario, non riproducibile.

095047

Roma – WWE Live Event (6 giugno, Palazzo dello Sport)

Pacchetti VIP con prezzi a partire da circa **287,50 euro**, con le opzioni premium sopra i **1.109 euro**.

Firenze – WWE Live Event (7 giugno, Mandela Forum)

Anche per l'evento fiorentino i pacchetti VIP partono da circa **287,50 euro**, con le esperienze più esclusive oltre i **1.109 euro**.

I pacchetti VIP rappresentano l'esperienza più completa per assistere agli show WWE dal vivo, offrendo posti privilegiati e contenuti esclusivi dedicati ai fan più appassionati: non includono, infatti, solo il posto a sedere ma anche diverse esperienze dedicate ai fan, come merchandising esclusivo, accesso anticipato all'arena o attività dedicate prima dello show.

Intanto cresce l'attesa per l'apertura delle varie fasi di vendita dei biglietti.

ARGOMENTI

sport, wrestling, articolo, niccolò staccioli, clash in italy, wwe torino, wwe, world wrestling entertainment, wwe italia, wwe bologna, wwe roma, wwe firenze, pacchetti vip

redazione@vivere.it

Questo è un articolo pubblicato il 09-03-2026 alle 16:00 sul giornale del 09 marzo 2026 - 96 letture

SHORT LINK:
https://vivere.me/gA

Commenti

Ritaglio stampa ad uso esclusivo del destinatario, non riproducibile.
095047

SOCIAL CATEGORIE NETWORK SERVIZI CONTATTI Cerca

vivere cuneo
IL QUOTIDIANO DELLA CITTÀ E DEL TERRITOR

Diventa Editore del quotidiano Vivere Srl della tua città! NEWS

Top News Ultima Ora

SEI IN > VIVERE CUNEO > SPORT

ARTICOLO

WWE Italia 2026: orari show e apertura cancelli di Clash in Italy, Raw, SmackDown e Live Event

10.03.2026 - h 11:35 1' di lettura 64

Emergono nuovi dettagli sull'arrivo della WWE in Italia nel 2026. Sui circuiti ufficiali di vendita dei biglietti sono infatti comparsi anche gli orari di inizio degli show e quelli di apertura dei cancelli per gli eventi che si terranno tra Torino, Bologna, Roma e Firenze.
Si tratta di informazioni particolarmente utili per i fan che stanno già organizzando viaggio e permanenza nelle città che ospiteranno gli spettacoli del **WWE European Summer Tour**.

Ecco gli orari indicati per gli eventi italiani.

Torino – Clash in Italy

Inalpi Arena – 31 maggio 2026
Inizio show: **19:30**
Apertura cancelli: **18:00**

Torino – Monday Night Raw

Inalpi Arena – 1 giugno 2026
Inizio show: **19:30**
Apertura cancelli: **18:00**

Bologna – Friday Night SmackDown

Ritaglio stampa ad uso esclusivo del destinatario, non riproducibile.

095047

Unipol Arena – 5 giugno 2026
Inizio show: **19:30**
Apertura cancelli: **18:00**

Roma – WWE Live Event

Palazzo dello Sport – 6 giugno 2026
Inizio show: **20:00**
Apertura cancelli: **18:30**

Firenze – WWE Live Event

Nelson Mandela Forum – 7 giugno 2026
Inizio show: **17:00**
Apertura cancelli: **15:30**

Gli orari sono indicati nelle pagine informative degli eventi sui portali ufficiali di vendita dei biglietti e potrebbero comunque essere soggetti a eventuali aggiornamenti da parte degli organizzatori.

Intanto cresce l'attesa per il ritorno della WWE nel nostro Paese, che porterà cinque show tra Premium Live Event televisivi e Live Event del tour europeo.

ARGOMENTI

sport, articolo, niccolò staccioli, clash in italy, wwe torino, wwe italia, wwe bologna, wwe roma, wwe firenze, wwe raw, wwe smackdown, raw torino, smackdown bologna

redazione@vivere.it

CASA DEL COSTUME
SCOPRI L'ESTATE!

Questo è un articolo pubblicato il 10-03-2026 alle 11:35 sul giornale del 10 marzo 2026 - 64 letture

SHORT LINK:
https://vivere.me/gB

Commenti

Ritaglio stampa ad uso esclusivo del destinatario, non riproducibile.
095047

vivere emilia romagna
QUOTIDIANI ONLINE PER LA TUA CITT

ARTICOLO

WWE Bologna 2026: ecco gli orari di inizio di SmackDown e l'apertura dei cancelli

10.03.2026 - h 11:35 1' di lettura

Emergono nuovi dettagli sull'arrivo della WWE in Italia nel 2026. Sui circuiti ufficiali di vendita dei biglietti sono infatti comparsi anche gli orari di inizio degli show e quelli di apertura dei cancelli per gli eventi che si terranno tra Torino, Bologna, Roma e Firenze.

Si tratta di informazioni particolarmente utili per i fan che stanno già organizzando viaggio e permanenza nelle città che ospiteranno gli spettacoli del **WWE European Summer Tour**.

Ecco gli orari indicati per gli eventi italiani.

Torino – Clash in Italy

Inalpi Arena – 31 maggio 2026
Inizio show: **19:30**
Apertura cancelli: **18:00**

Torino – Monday Night Raw

Inalpi Arena – 1 giugno 2026
Inizio show: **19:30**
Apertura cancelli: **18:00**

Ritaglio stampa ad uso esclusivo del destinatario, non riproducibile.

095047

www.ecostampa.it

ARTICOLO

WWE Italia 2026: orari show e apertura cancelli di Clash in Italy, Raw, SmackDown e Live Event

10.03.2026 - h 11:35 1' di lettura 38

Emergono nuovi dettagli sull'arrivo della WWE in Italia nel 2026. Sui circuiti ufficiali di vendita dei biglietti sono infatti comparsi anche gli orari di inizio degli show e quelli di apertura dei cancelli per gli eventi che si terranno tra Torino, Bologna, Roma e Firenze.
Si tratta di informazioni particolarmente utili per i fan che stanno già organizzando viaggio e permanenza nelle città che ospiteranno gli spettacoli del **WWE European Summer Tour**.

Ecco gli orari indicati per gli eventi italiani.

Torino – Clash in Italy

Inalpi Arena – 31 maggio 2026
Inizio show: **19:30**
Apertura cancelli: **18:00**

Torino – Monday Night Raw

Inalpi Arena – 1 giugno 2026
Inizio show: **19:30**
Apertura cancelli: **18:00**

Bologna – Friday Night SmackDown

Ritaglio stampa ad uso esclusivo del destinatario, non riproducibile.
095047

Unipol Arena – 5 giugno 2026
Inizio show: **19:30**
Apertura cancelli: **18:00**

Roma – WWE Live Event

Palazzo dello Sport – 6 giugno 2026
Inizio show: **20:00**
Apertura cancelli: **18:30**

Firenze – WWE Live Event

Nelson Mandela Forum – 7 giugno 2026
Inizio show: **17:00**
Apertura cancelli: **15:30**

Gli orari sono indicati nelle pagine informative degli eventi sui portali ufficiali di vendita dei biglietti e potrebbero comunque essere soggetti a eventuali aggiornamenti da parte degli organizzatori.

Intanto cresce l'attesa per il ritorno della WWE nel nostro Paese, che porterà cinque show tra Premium Live Event televisivi e Live Event del tour europeo.

È attivo il servizio di notizie in tempo reale tramite Telegram di **VivereEnna**
Per iscriversi gratuitamente al canale **Telegram** clicca qui o cerca **@vivereenna**
Seguici anche sui nostri canali social, Facebook e Twitter:
Facebook: facebook.com/vivereenna/
Twitter: twitter.com/VivereEnna

ARGOMENTI

sport, articolo, niccolò staccioli, clash in italy, wwe torino, wwe italia, wwe bologna, wwe roma, wwe firenze, wwe raw, wwe smackdown, raw torino, smackdown bologna

redazione@vivere.it

Questo è un articolo pubblicato il 10-03-2026 alle 11:35 sul giornale del 10 marzo 2026 - 38 letture

SHORT LINK:
https://vivere.me/gB

Ritaglio stampa ad uso esclusivo del destinatario, non riproducibile.

095047

www.ecostampa.it

SCOPRI L'ESTATE!

Commenti

vivere enna
IL QUOTIDIANO DELLA CITTÀ E DEL TERRITORIO

Leggi tutti...

vivere sicilia
QUOTIDIANI ONLINE PER LA TUA CITTÀ

Leggi tutti...

vivere italia
QUOTIDIANI ONLINE PER LA TUA CITTÀ

Terremoto oggi nel Golfo di Napoli, scossa magnitudo 5.9 a...

Le persone fastidiose ti fanno invecchiare più in fretta, ora...

Iran, Trump: "No a Khamenei, Teheran ha bisogno di un altro...

Iran, la nuova sfida a Trump: "Stretto di Hormuz aperto per...

Leggi tutti...

Vivere Enna, supplemento di Vivere Marche, testata edita da Vivere SRL. Direttore editoriale **Giulia Mancinelli**, direttore responsabile **Michele Pinto**.Registrazione presso il tribunale di Ancona n° 9 del 29 Agosto 2017. Iscrizione ROC 30223.
Redazione: Via Mamiani 26 Senigallia AN Tel. 071.7921452.
Informativa sulla Privacy.
Pubblicità: Pubblicelli 342.9343829.
Accedi | Pagina generata in 0.02 secondi

Ritaglio stampa ad uso esclusivo del destinatario, non riproducibile.
095047

www.ecostampa.it

ARTICOLO

WWE Italia 2026: svelati i prezzi dei pacchetti VIP per gli eventi del tour

09.03.2026 - h 16:00 2' di lettura 160

Nuove informazioni per i fan italiani della WWE in vista del tour del 2026. Sui circuiti ufficiali di vendita sono infatti comparsi i prezzi dei pacchetti VIP per gli eventi che si terranno nel nostro Paese tra fine maggio e inizio giugno.
I pacchetti speciali – disponibili attraverso Ticketmaster – includono diverse esperienze premium che possono comprendere posti nelle prime file, merchandising esclusivo e accessi anticipati all'arena.

Ecco i prezzi (escluse le commissioni) indicativi dei **VIP Package** per gli eventi italiani:

Torino – Clash in Italy (31 maggio, Inalpi Arena)

Pacchetti VIP disponibili con prezzi a partire da **1.371,25 euro**, con le opzioni più esclusive che superano **10.142,50 euro**.

Torino – Monday Night Raw (1 giugno, Inalpi Arena)

Prezzi dei pacchetti VIP da circa **510 euro** fino a oltre **1.454 euro** per le esperienze più complete.

Ritaglio stampa ad uso esclusivo del destinatario, non riproducibile.
095047

Bologna – Friday Night SmackDown (5 giugno, Unipol Arena)

VIP Package disponibili da circa **625 euro** fino a oltre **1.396,50 euro**.

Roma – WWE Live Event (6 giugno, Palazzo dello Sport)

Pacchetti VIP con prezzi a partire da circa **287,50 euro**, con le opzioni premium sopra i **1.109 euro**.

Firenze – WWE Live Event (7 giugno, Mandela Forum)

Anche per l'evento fiorentino i pacchetti VIP partono da circa **287,50 euro**, con le esperienze più esclusive oltre i **1.109 euro**.

I pacchetti VIP rappresentano l'esperienza più completa per assistere agli show WWE dal vivo, offrendo posti privilegiati e contenuti esclusivi dedicati ai fan più appassionati: non includono, infatti, solo il posto a sedere ma anche diverse esperienze dedicate ai fan, come merchandising esclusivo, accesso anticipato all'arena o attività dedicate prima dello show.

Intanto cresce l'attesa per l'apertura delle varie fasi di vendita dei biglietti.

È attivo il servizio di notizie in tempo reale tramite Telegram di **VivereEnna**
Per iscriversi gratuitamente al canale **Telegram** clicca qui o cerca **@vivereenna**
Seguici anche sui nostri canali social, Facebook e Twitter:
Facebook: facebook.com/vivereenna/
Twitter: twitter.com/VivereEnna

ARGOMENTI

sport, wrestling, articolo, niccolò staccioli, clash in italy, wwe torino, wwe, world wrestling entertainment, wwe italia, wwe bologna, wwe roma, wwe firenze, pacchetti vip

redazione@vivere.it

Questo è un articolo pubblicato il 09-03-2026 alle 16:00 sul giornale del 09 marzo 2026 - 160 letture

SHORT LINK:
https://vivere.me/gA

Ritaglio stampa ad uso esclusivo del destinatario, non riproducibile.

095047

CASA DEL COSTUME
SCOPRI L'ESTATE!

Commenti

vivere enna
IL QUOTIDIANO DELLA CITTÀ E DEL TERRITORIO

Leggi tutti...

vivere sicilia
QUOTIDIANI ONLINE PER LA TUA CITTÀ

Leggi tutti...

vivere italia
QUOTIDIANI ONLINE PER LA TUA CITTÀ

Leggi tutti...

Vivere Enna, supplemento di Vivere Marche, testata edita da Vivere SRL. Direttore editoriale **Giulia Mancinelli**, direttore responsabile **Michele Pinto**.Registrazione presso il tribunale di Ancona n° 9 del 29 Agosto 2017. Iscrizione ROC 30223.
Redazione: Via Mamiani 26 Senigallia AN Tel. 071.7921452.
Informativa sulla Privacy.
Pubblicità: Pubblicelli 342.9343829.
Accedi | Pagina generata in 0.02 secondi

Ritaglio stampa ad uso esclusivo del destinatario, non riproducibile.
095047

vivere europa
QUOTIDIANI ONLINE PER LA TUA CITTÀ

SOCIAL | CATEGORIE | NETWORK | SERVIZI | CONTATTI | Cerca...

SPORT

10.03.2026 11:35 1

ARTICOLO

di **Niccolò Staccioli**
redazione@vivere.it

ARGOMENTI
sport, articolo, niccolò staccioli, clash in italy, wwe torino, wwe italia, wwe bologna, wwe roma, wwe firenze, wwe raw, wwe smackdown, raw torino, smackdown bologna

CONDIVIDI

https://vivere.me/gBaF

WWE Italia 2026, orari degli show: quando iniziano Clash in Italy, Raw, SmackDown e Live Event

Emergono nuovi dettagli sull'arrivo della WWE in Italia nel 2026. Sui circuiti ufficiali di vendita dei biglietti sono infatti comparsi anche gli orari di inizio degli show e quelli di apertura dei cancelli per gli eventi che si terranno tra Torino, Bologna, Roma e Firenze.

Si tratta di informazioni particolarmente utili per i fan che stanno già organizzando viaggio e permanenza nelle città che ospiteranno gli spettacoli del **WWE European Summer Tour**.

Ecco gli orari indicati per gli eventi italiani.

Torino – Clash in Italy

Inalpi Arena – 31 maggio 2026
Inizio show: **19:30**
Apertura cancelli: **18:00**

Torino – Monday Night Raw

Inalpi Arena – 1 giugno 2026
Inizio show: **19:30**
Apertura cancelli: **18:00**

Bologna – Friday Night SmackDown

Unipol Arena – 5 giugno 2026
Inizio show: **19:30**
Apertura cancelli: **18:00**

I PIÙ LETTI DELLA SETTIMANA

WWE in Italia 2026, svelato l'orario di apertura della...
2 181

WWE Italia 2026: svelati i prezzi dei pacchetti VIP per gli...
2 58

Scozia, enorme incendio a Glasgow: chiude stazione ferroviaria
2 15

WWE Italia 2026, orari degli show: quando iniziano Clash in...
2 14

Belgio, esplosione davanti a sinagoga Liegi: nessun ferito
2 14

Ritaglio stampa ad uso esclusivo del destinatario, non riproducibile.

095047

CONAD OGNI VENERDÌ OFFERTE IMPERDIBILI CONAD Viale Martiri della Libertà 42 Fabri CONAD SPESA FACILE Viale Beniamino Gi

ARTICOLO

WWE Italia 2026: orari show e apertura cancelli di Clash in Italy, Raw, SmackDown e Live Event

10.03.2026 - h 11:35 1' di lettura 5

Emergono nuovi dettagli sull'arrivo della WWE in Italia nel 2026. Sui circuiti ufficiali di vendita dei biglietti sono infatti comparsi anche gli orari di inizio degli show e quelli di apertura dei cancelli per gli eventi che si terranno tra Torino, Bologna, Roma e Firenze.
Si tratta di informazioni particolarmente utili per i fan che stanno già organizzando viaggio e permanenza nelle città che ospiteranno gli spettacoli del **WWE European Summer Tour**.

Ecco gli orari indicati per gli eventi italiani.

Torino – Clash in Italy

Inalpi Arena – 31 maggio 2026
Inizio show: **19:30**
Apertura cancelli: **18:00**

Ritaglio stampa ad uso esclusivo del destinatario, non riproducibile.

095047

Torino – Monday Night Raw

Inalpi Arena – 1 giugno 2026
Inizio show: **19:30**
Apertura cancelli: **18:00**

Bologna – Friday Night SmackDown

Unipol Arena – 5 giugno 2026
Inizio show: **19:30**
Apertura cancelli: **18:00**

Roma – WWE Live Event

Palazzo dello Sport – 6 giugno 2026
Inizio show: **20:00**
Apertura cancelli: **18:30**

Firenze – WWE Live Event

Nelson Mandela Forum – 7 giugno 2026
Inizio show: **17:00**
Apertura cancelli: **15:30**

Gli orari sono indicati nelle pagine informative degli eventi sui portali ufficiali di vendita dei biglietti e potrebbero comunque essere soggetti a eventuali aggiornamenti da parte degli organizzatori.

Intanto cresce l'attesa per il ritorno della WWE nel nostro Paese, che porterà cinque show tra Premium Live Event televisivi e Live Event del tour europeo.

È attivo il servizio di notizie **in tempo reale** tramite WhatsApp e Telegram dei quotidiani Vivere.
Per WhatsApp aggiungere il numero corrispondente al giornale desiderato nella propria rubrica ed inviare allo stesso numero il messaggio "Notizie on", oppure cliccare sui **nuovi canali** e iscriversi.
Per Telegram cliccare il canale desiderato e iscriversi.

Giornale	WhatsApp		Telegram
Vivere Camerino	340.8701339 - **canale**	**Nuovo**	@VivereCamerino
Vivere Fabriano	376.0081705 - **canale**	**Nuovo**	@VivereFabriano
Vivere Macerata	328.6037088 - **canale**	**Nuovo**	@VivereMacerata

Iscriviti alla nostra newsletter

ARGOMENTI

sport, articolo, niccolò staccioli, clash in italy, wwe torino, wwe italia, wwe bologna, wwe roma, wwe firenze, wwe raw, wwe smackdown, raw torino, smackdown

Ritaglio stampa ad uso esclusivo del destinatario, non riproducibile.
095047

bologna

redazione@vivere.it

Questo è un articolo pubblicato il 10-03-2026 alle 11:35 sul giornale del 10 marzo 2026 - 5 letture

SHORT LINK:
https://vivere.me/gB

Commenti

vivere fabriano
IL QUOTIDIANO DELLA CITTÀ E DEL TERRITORIO

Leggi tutti...

vivere marche
QUOTIDIANI ONLINE PER LA TUA CITTÀ

Pesaro: Trova un borsello con 550 euro e lo consegna alla...

Più risorse per il pronto soccorso: incremento delle...

Leggi tutti...

vivere italia
QUOTIDIANI ONLINE PER LA TUA CITTÀ

Terremoto oggi nel Golfo di Napoli, scossa magnitudo 5.9 a...

Le persone fastidiose ti fanno invecchiare più in fretta, ora...

Ritaglio stampa ad uso esclusivo del destinatario, non riproducibile.

095047

x

10.03.2026 11:35 1

ARTICOLO

di **Niccolò Staccioli**
redazione@vivere.it

ARGOMENTI
sport, articolo, niccolò staccioli, clash in italy, wwe torino, wwe italia, wwe bologna, wwe roma, wwe firenze, wwe raw, wwe smackdown, raw torino, smackdown bologna

CONDIVIDI

https://vivere.me/gBaQ

WWE Italia 2026: orari show e apertura cancelli di Clash in Italy, Raw, SmackDown e Live Event

Emergono nuovi dettagli sull'arrivo della WWE in Italia nel 2026. Sui circuiti ufficiali di vendita dei biglietti sono infatti comparsi anche gli orari di inizio degli show e quelli di apertura dei cancelli per gli eventi che si terranno tra Torino, Bologna, Roma e Firenze.

Si tratta di informazioni particolarmente utili per i fan che stanno già organizzando viaggio e permanenza nelle città che ospiteranno gli spettacoli del **WWE European Summer Tour**.

Ecco gli orari indicati per gli eventi italiani.

Torino – Clash in Italy

Inalpi Arena – 31 maggio 2026
Inizio show: **19:30**
Apertura cancelli: **18:00**

Torino – Monday Night Raw

Inalpi Arena – 1 giugno 2026
Inizio show: **19:30**
Apertura cancelli: **18:00**

Bologna – Friday Night SmackDown

Unipol Arena – 5 giugno 2026
Inizio show: **19:30**
Apertura cancelli: **18:00**

I PIÙ LETTI DELLA SETTIMANA

A14, Cristo si è fermato a Fermo
2 14818

Dal sogno Dubai alla guerra, il racconto dell'elpidiense...
2 3918

Montegiorgio, i 50 anni della OMG: la storia di un'impresa...
2 2415

Donne eccezionali Montegiorgesi, ecco le premiate...
2 1247

Chiede silenzio dopo il turno di notte, accoltellata dalla...
2 968

Ritaglio stampa ad uso esclusivo del destinatario, non riproducibile.

095047

Roma – WWE Live Event

Palazzo dello Sport – 6 giugno 2026
Inizio show: **20:00**
Apertura cancelli: **18:30**

Firenze – WWE Live Event

Nelson Mandela Forum – 7 giugno 2026
Inizio show: **17:00**
Apertura cancelli: **15:30**

Gli orari sono indicati nelle pagine informative degli eventi sui portali ufficiali di vendita dei biglietti e potrebbero comunque essere soggetti a eventuali aggiornamenti da parte degli organizzatori.

Intanto cresce l'attesa per il ritorno della WWE nel nostro Paese, che porterà cinque show tra Premium Live Event televisivi e Live Event del tour europeo.

*È attivo il servizio di notizie **in tempo reale** tramite Whatsapp e Telegram di Vivere Fermo.*
*Per Whatsapp iscriversi al canale https://vivere.me/waVivereFermo oppure aggiungere il numero **351.8341319** alla propria rubrica ed inviare allo stesso numero un messaggio.*
*Per Telegram cercare il canale **@vivere_fermo** o cliccare su t.me/vivere_fermo.*

Iscriviti alla nostra newsletter

Commenti

Ritaglio stampa ad uso esclusivo del destinatario, non riproducibile.

Vivere Fermo testata di Vivere SRL edita dall'Associazione Progetto Comune. Direttore responsabile **Lorenzo Bracalente**. Registrazione presso il tribunale di Fermo n° 1 del 20 Febbraio 2018.
Redazione e Pubblicità: Contrada Miciangelo 2 Monte San Pietrangeli FM - 328.7665759
RSS: http://feedproxy.google.com/viverefermo. Informativa sulla Privacy.
Accedi | Pagina generata in 0.00 secondi

095047

x

10.03.2026 11:35 1

ARTICOLO

di **Niccolò Staccioli**
redazione@vivere.it

ARGOMENTI
sport, articolo, niccolò staccioli, clash in italy, wwe torino, wwe italia, wwe bologna, wwe roma, wwe firenze, wwe raw, wwe smackdown, raw torino, smackdown bologna

CONDIVIDI

https://vivere.me/gBaQ

WWE Italia 2026: orari show e apertura cancelli di Clash in Italy, Raw, SmackDown e Live Event

Emergono nuovi dettagli sull'arrivo della WWE in Italia nel 2026. Sui circuiti ufficiali di vendita dei biglietti sono infatti comparsi anche gli orari di inizio degli show e quelli di apertura dei cancelli per gli eventi che si terranno tra Torino, Bologna, Roma e Firenze.

Si tratta di informazioni particolarmente utili per i fan che stanno già organizzando viaggio e permanenza nelle città che ospiteranno gli spettacoli del **WWE European Summer Tour**.

Ecco gli orari indicati per gli eventi italiani.

Torino – Clash in Italy

Inalpi Arena – 31 maggio 2026
Inizio show: **19:30**
Apertura cancelli: **18:00**

Torino – Monday Night Raw

Inalpi Arena – 1 giugno 2026
Inizio show: **19:30**
Apertura cancelli: **18:00**

Bologna – Friday Night SmackDown

Unipol Arena – 5 giugno 2026
Inizio show: **19:30**
Apertura cancelli: **18:00**

I PIÙ LETTI DELLA SETTIMANA

A14, Cristo si è fermato a Fermo
2 14818

Dal sogno Dubai alla guerra, il racconto dell'elpidiense...
2 3918

Montegiorgio, i 50 anni della OMG: la storia di un'impresa...
2 2415

Donne eccezionali Montegiorgesi, ecco le premiate...
2 1247

Chiede silenzio dopo il turno di notte, accoltellata dalla...
2 968

Ritaglio stampa ad uso esclusivo del destinatario, non riproducibile.

095047

Roma – WWE Live Event

Palazzo dello Sport – 6 giugno 2026
Inizio show: **20:00**
Apertura cancelli: **18:30**

Firenze – WWE Live Event

Nelson Mandela Forum – 7 giugno 2026
Inizio show: **17:00**
Apertura cancelli: **15:30**

Gli orari sono indicati nelle pagine informative degli eventi sui portali ufficiali di vendita dei biglietti e potrebbero comunque essere soggetti a eventuali aggiornamenti da parte degli organizzatori.

Intanto cresce l'attesa per il ritorno della WWE nel nostro Paese, che porterà cinque show tra Premium Live Event televisivi e Live Event del tour europeo.

*È attivo il servizio di notizie **in tempo reale** tramite Whatsapp e Telegram di Vivere Fermo.*
*Per Whatsapp iscriversi al canale https://vivere.me/waVivereFermo oppure aggiungere il numero **351.8341319** alla propria rubrica ed inviare allo stesso numero un messaggio.*
*Per Telegram cercare il canale **@vivere_fermo** o cliccare su t.me/vivere_fermo.*

Iscriviti alla nostra newsletter

Commenti

Ritaglio stampa ad uso esclusivo del destinatario, non riproducibile.

Vivere Fermo testata di Vivere SRL edita dall'Associazione Progetto Comune. Direttore responsabile **Lorenzo Bracalente**. Registrazione presso il tribunale di Fermo n° 1 del 20 Febbraio 2018.
Redazione e Pubblicità: Contrada Miciangelo 2 Monte San Pietrangeli FM - 328.7665759
RSS: http://feedproxy.google.com/viverefermo. Informativa sulla Privacy.
Accedi | Pagina generata in 0.00 secondi

095047

www.ecostampa.it

ARTICOLO

WWE Firenze 2026: ecco gli orari di inizio del Live Event e l'apertura dei cancelli

10.03.2026 - h 11:35

1' di lettura

di **Niccolò Staccioli**
redazione@vivere.it

Emergono nuovi dettagli sull'arrivo della WWE in Italia nel 2026. Sui circuiti ufficiali di vendita dei biglietti sono infatti comparsi anche gli orari di inizio degli show e quelli di apertura dei cancelli per gli eventi che si terranno tra Torino, Bologna, Roma e Firenze.

Si tratta di informazioni particolarmente utili per i fan che stanno già organizzando viaggio e permanenza nelle città che ospiteranno gli spettacoli del **WWE European Summer Tour**.

Ecco gli orari indicati per gli eventi italiani.

Torino – Clash in Italy

Inalpi Arena – 31 maggio 2026
Inizio show: **19:30**
Apertura cancelli: **18:00**

Torino – Monday Night Raw

Ritaglio stampa ad uso esclusivo del destinatario, non riproducibile.

095047

vivere firenze
IL QUOTIDIANO DELLA CITTÀ E DEL TERRITORIO

www.ecostampa.it

Inalpi Arena – 1 giugno 2026
Inizio show: **19:30**
Apertura cancelli: **18:00**

Bologna – Friday Night SmackDown

Unipol Arena – 5 giugno 2026
Inizio show: **19:30**
Apertura cancelli: **18:00**

Roma – WWE Live Event

Palazzo dello Sport – 6 giugno 2026
Inizio show: **20:00**
Apertura cancelli: **18:30**

Firenze – WWE Live Event

Nelson Mandela Forum – 7 giugno 2026
Inizio show: **17:00**
Apertura cancelli: **15:30**

Gli orari sono indicati nelle pagine informative degli eventi sui portali ufficiali di vendita dei biglietti e potrebbero comunque essere soggetti a eventuali aggiornamenti da parte degli organizzatori.

Intanto cresce l'attesa per il ritorno della WWE nel nostro Paese, che porterà cinque show tra Premium Live Event televisivi e Live Event del tour europeo.

ARGOMENTI

sport, articolo, niccolò staccioli, clash in italy, wwe torino, wwe italia, wwe bologna, wwe roma, wwe firenze, wwe raw, wwe smackdown, raw torino, smackdown bologna

Questo è un articolo pubblicato il 10-03-2026 alle 11:35 sul giornale del 10 marzo 2026 - 4 letture

SHORT LINK:
https://vivere.me/gB

Commenti

Ritaglio stampa ad uso esclusivo del destinatario, non riproducibile.
095047

www.ecostampa.it

ARTICOLO

WWE Italia 2026: svelati i prezzi dei pacchetti VIP per gli eventi del tour

09.03.2026 - h 16:00 2' di lettura 96

Nuove informazioni per i fan italiani della WWE in vista del tour del 2026. Sui circuiti ufficiali di vendita sono infatti comparsi i prezzi dei pacchetti VIP per gli eventi che si terranno nel nostro Paese tra fine maggio e inizio giugno.
I pacchetti speciali – disponibili attraverso Ticketmaster – includono diverse esperienze premium che possono comprendere posti nelle prime file, merchandising esclusivo e accessi anticipati all'arena.

Ecco i prezzi (escluse le commissioni) indicativi dei **VIP Package** per gli eventi italiani:

Torino – Clash in Italy (31 maggio, Inalpi Arena)

Pacchetti VIP disponibili con prezzi a partire da **1.371,25 euro**, con le opzioni più esclusive che superano **10.142,50 euro**.

Torino – Monday Night Raw (1 giugno, Inalpi Arena)

Prezzi dei pacchetti VIP da circa **510 euro** fino a oltre **1.454 euro** per le esperienze più complete.

Ritaglio stampa ad uso esclusivo del destinatario, non riproducibile.
095047

www.ecostampa.it

Bologna – Friday Night SmackDown (5 giugno, Unipol Arena)

VIP Package disponibili da circa **625 euro** fino a oltre **1.396,50 euro**.

Roma – WWE Live Event (6 giugno, Palazzo dello Sport)

Pacchetti VIP con prezzi a partire da circa **287,50 euro**, con le opzioni premium sopra i **1.109 euro**.

Firenze – WWE Live Event (7 giugno, Mandela Forum)

Anche per l'evento fiorentino i pacchetti VIP partono da circa **287,50 euro**, con le esperienze più esclusive oltre i **1.109 euro**.

I pacchetti VIP rappresentano l'esperienza più completa per assistere agli show WWE dal vivo, offrendo posti privilegiati e contenuti esclusivi dedicati ai fan più appassionati: non includono, infatti, solo il posto a sedere ma anche diverse esperienze dedicate ai fan, come merchandising esclusivo, accesso anticipato all'arena o attività dedicate prima dello show.

Intanto cresce l'attesa per l'apertura delle varie fasi di vendita dei biglietti.

Notizie in tempo reale anche su:
Facebook | Telegram | WhatsApp | X | LinkedIn | Mastodon
Clicca e iscriviti!

QUI per iscriverti alla nostra newsletter.

ARGOMENTI

sport, wrestling, articolo, niccolò staccioli, clash in italy, wwe torino, wwe, world wrestling entertainment, wwe italia, wwe bologna, wwe roma, wwe firenze, pacchetti vip

---

redazione@vivere.it

Questo è un articolo pubblicato il 09-03-2026 alle 16:00 sul giornale del 09 marzo 2026 - 96 letture

SHORT LINK:
https://vivere.me/gA

CASA DEL COSTUME
SCOPRI L'ESTATE!

Ritaglio stampa ad uso esclusivo del destinatario, non riproducibile.
095047

Commenti

vivere foligno
IL QUOTIDIANO DELLA CITTÀ E DEL TERRITORIO
Leggi tutti...

vivere umbria
QUOTIDIANI ONLINE PER LA TUA CITTÀ
Leggi tutti...

vivere italia
QUOTIDIANI ONLINE PER LA TUA CITTÀ
Leggi tutti...

Vivere Foligno, supplemento di Vivere Senigallia, testata edita da Edizioni Vivere SRL.Direttore editoriale **Giulia Mancinelli**, direttore responsabile **Michele Pinto**.Registrazione presso il tribunale di Ancona n° 20 del 19 Ottobre 2007.Redazione: Via Carracci 4 60019 Senigallia AN Tel. 071.7921452.Progetto grafico: Ilaria Paolucci.Webmaster: Roberto Posanzini.
RSS: http://feeds.feedburner.com/viverefoligno. Informativa sulla Privacy.
Pubblicità: Michele Pinto 380.6026026.
Accedi | Pagina generata in 0.02 secondi

Ritaglio stampa ad uso esclusivo del destinatario, non riproducibile.
095047

ARTICOLO

WWE Italia 2026: svelati i prezzi dei pacchetti VIP per gli eventi del tour

09.03.2026 - h 16:00 2' di lettura 144

Nuove informazioni per i fan italiani della WWE in vista del tour del 2026. Sui circuiti ufficiali di vendita sono infatti comparsi i prezzi dei pacchetti VIP per gli eventi che si terranno nel nostro Paese tra fine maggio e inizio giugno.
I pacchetti speciali – disponibili attraverso Ticketmaster – includono diverse esperienze premium che possono comprendere posti nelle prime file, merchandising esclusivo e accessi anticipati all'arena.

Ecco i prezzi (escluse le commissioni) indicativi dei **VIP Package** per gli eventi italiani:

Torino – Clash in Italy (31 maggio, Inalpi Arena)

Pacchetti VIP disponibili con prezzi a partire da **1.371,25 euro**, con le opzioni più esclusive che superano **10.142,50 euro**.

Torino – Monday Night Raw (1 giugno, Inalpi Arena)

Prezzi dei pacchetti VIP da circa **510 euro** fino a oltre **1.454 euro** per le esperienze più complete.

Bologna – Friday Night SmackDown (5 giugno, Unipol Arena)

VIP Package disponibili da circa **625 euro** fino a oltre **1.396,50 euro**.

Ritaglio stampa ad uso esclusivo del destinatario, non riproducibile.

095047

Roma – WWE Live Event (6 giugno, Palazzo dello Sport)

Pacchetti VIP con prezzi a partire da circa **287,50 euro**, con le opzioni premium sopra i **1.109 euro**.

Firenze – WWE Live Event (7 giugno, Mandela Forum)

Anche per l'evento fiorentino i pacchetti VIP partono da circa **287,50 euro**, con le esperienze più esclusive oltre i **1.109 euro**.

I pacchetti VIP rappresentano l'esperienza più completa per assistere agli show WWE dal vivo, offrendo posti privilegiati e contenuti esclusivi dedicati ai fan più appassionati: non includono, infatti, solo il posto a sedere ma anche diverse esperienze dedicate ai fan, come merchandising esclusivo, accesso anticipato all'arena o attività dedicate prima dello show.

Intanto cresce l'attesa per l'apertura delle varie fasi di vendita dei biglietti.

ARGOMENTI

sport, wrestling, articolo, niccolò staccioli, clash in italy, wwe torino, wwe, world wrestling entertainment, wwe italia, wwe bologna, wwe roma, wwe firenze, pacchetti vip

redazione@vivere.it

Questo è un articolo pubblicato il 09-03-2026 alle 16:00 sul giornale del 09 marzo 2026 - 144 letture

SHORT LINK:
https://vivere.me/gA

Commenti

Ritaglio stampa ad uso esclusivo del destinatario, non riproducibile.
095047

SOCIAL CATEGORIE NETWORK SERVIZI CONTATTI Cerca

vivere frosinone
IL QUOTIDIANO DELLA CITTÀ E DEL TERRITOR

Diventa Editore del quotidiano Vivere Srl della tua città! NEWS

Top News Ultima Ora

ARTICOLO

WWE Roma 2026: ecco gli orari di inizio del Live Event e l'apertura dei cancelli

10.03.2026 - h 11:35 1' di lettura 10

Emergono nuovi dettagli sull'arrivo della WWE in Italia nel 2026. Sui circuiti ufficiali di vendita dei biglietti sono infatti comparsi anche gli orari di inizio degli show e quelli di apertura dei cancelli per gli eventi che si terranno tra Torino, Bologna, Roma e Firenze.
Si tratta di informazioni particolarmente utili per i fan che stanno già organizzando viaggio e permanenza nelle città che ospiteranno gli spettacoli del **WWE European Summer Tour**.

Ecco gli orari indicati per gli eventi italiani.

Torino – Clash in Italy

Inalpi Arena – 31 maggio 2026
Inizio show: **19:30**
Apertura cancelli: **18:00**

Torino – Monday Night Raw

Inalpi Arena – 1 giugno 2026
Inizio show: **19:30**
Apertura cancelli: **18:00**

Bologna – Friday Night SmackDown

Ritaglio stampa ad uso esclusivo del destinatario, non riproducibile.

095047

Unipol Arena – 5 giugno 2026
Inizio show: **19:30**
Apertura cancelli: **18:00**

Roma – WWE Live Event

Palazzo dello Sport – 6 giugno 2026
Inizio show: **20:00**
Apertura cancelli: **18:30**

Firenze – WWE Live Event

Nelson Mandela Forum – 7 giugno 2026
Inizio show: **17:00**
Apertura cancelli: **15:30**

Gli orari sono indicati nelle pagine informative degli eventi sui portali ufficiali di vendita dei biglietti e potrebbero comunque essere soggetti a eventuali aggiornamenti da parte degli organizzatori.

Intanto cresce l'attesa per il ritorno della WWE nel nostro Paese, che porterà cinque show tra Premium Live Event televisivi e Live Event del tour europeo.

È attivo il servizio di notizie **in tempo reale** tramite **Facebook** e **Telegram** di **Vivere Frosinone**.
Per Facebook **Clicca QUI** per trovare la pagina.
Per Telegram cerca il canale **@viverefrosinone** o **Clicca QUI**.

ARGOMENTI

sport, articolo, niccolò staccioli, clash in italy, wwe torino, wwe italia, wwe bologna, wwe roma, wwe firenze, wwe raw, wwe smackdown, raw torino, smackdown bologna

redazione@vivere.it

Questo è un articolo pubblicato il 10-03-2026 alle 11:35 sul giornale del 10 marzo 2026 - 10 letture

SHORT LINK:
https://vivere.me/gB

CASA DEL COSTUME
SCOPRI L'ESTATE!

Ritaglio stampa ad uso esclusivo del destinatario, non riproducibile.
095047

Commenti

vivere frosinone
IL QUOTIDIANO DELLA CITTÀ E DEL TERRITORIO

Strategie comuni e servizi condivisi: un sistema integrato...

Stop alla primavera in anticipo: arrivano pioggia, vento e neve

Spoke 4, 7 e 9 in primo piano: Bando Award 2025 seconda finestra

Leggi tutti...

vivere lazio
QUOTIDIANI ONLINE PER LA TUA CITTÀ

Roma, cosa fare nel weekend 14-15 marzo 2026

Roma, cosa fare gratis fino dal 9 al 15 marzo

Dialoghi ANARSIA: come ricerca, innovazione e trasferimento...

WWE Roma 2026: ecco gli orari di inizio del Live Event e...

Leggi tutti...

vivere italia
QUOTIDIANI ONLINE PER LA TUA CITTÀ

Terremoto oggi nel Golfo di Napoli, scossa magnitudo 5.9 a...

Le persone fastidiose ti fanno invecchiare più in fretta, ora...

Iran, Trump: "No a Khamenei, Teheran ha bisogno di un altro...

Iran, la nuova sfida a Trump: "Stretto di Hormuz aperto per...

Leggi tutti...

Vivere Frosinone, supplemento di Vivere Marche, testata edita da Vivere SRL. Direttore editoriale **Giulia Mancinelli**, direttore responsabile **Michele Pinto**.Registrazione presso il tribunale di Ancona n° 9 del 29 Agosto 2017. Iscrizione ROC 30223.
Redazione: Via Mamiani 26 Senigallia AN Tel. 071.7921452.
Informativa sulla Privacy.
Pubblicità: Pubblicelli 342.9343829.
Accedi | Pagina generata in 0.02 secondi

Ritaglio stampa ad uso esclusivo del destinatario, non riproducibile.

095047

vivere gallipoli
IL QUOTIDIANO DELLA CITTÀ E DEL TERRITORIO

ARTICOLO

WWE Italia 2026: svelati i prezzi dei pacchetti VIP per gli eventi del tour

09.03.2026 - h 16:00

2' di lettura 144

Nuove informazioni per i fan italiani della WWE in vista del tour del 2026. Sui circuiti ufficiali di vendita sono infatti comparsi i prezzi dei pacchetti VIP per gli eventi che si terranno nel nostro Paese tra fine maggio e inizio giugno.
I pacchetti speciali – disponibili attraverso Ticketmaster – includono diverse esperienze premium che possono comprendere posti nelle prime file, merchandising esclusivo e accessi anticipati all'arena.

Ecco i prezzi (escluse le commissioni) indicativi dei **VIP Package** per gli eventi italiani:

Torino – Clash in Italy (31 maggio, Inalpi Arena)

Pacchetti VIP disponibili con prezzi a partire da **1.371,25 euro**, con le opzioni più esclusive che superano **10.142,50 euro**.

Torino – Monday Night Raw (1 giugno, Inalpi Arena)

Prezzi dei pacchetti VIP da circa **510 euro** fino a oltre **1.454 euro** per le esperienze più complete.

Ritaglio stampa ad uso esclusivo del destinatario, non riproducibile.

095047

Bologna – Friday Night SmackDown (5 giugno, Unipol Arena)

VIP Package disponibili da circa **625 euro** fino a oltre **1.396,50 euro**.

Roma – WWE Live Event (6 giugno, Palazzo dello Sport)

Pacchetti VIP con prezzi a partire da circa **287,50 euro**, con le opzioni premium sopra i **1.109 euro**.

Firenze – WWE Live Event (7 giugno, Mandela Forum)

Anche per l'evento fiorentino i pacchetti VIP partono da circa **287,50 euro**, con le esperienze più esclusive oltre i **1.109 euro**.

I pacchetti VIP rappresentano l'esperienza più completa per assistere agli show WWE dal vivo, offrendo posti privilegiati e contenuti esclusivi dedicati ai fan più appassionati: non includono, infatti, solo il posto a sedere ma anche diverse esperienze dedicate ai fan, come merchandising esclusivo, accesso anticipato all'arena o attività dedicate prima dello show.

Intanto cresce l'attesa per l'apertura delle varie fasi di vendita dei biglietti.

ARGOMENTI

sport, wrestling, articolo, niccolò staccioli, clash in italy, wwe torino, wwe, world wrestling entertainment, wwe italia, wwe bologna, wwe roma, wwe firenze, pacchetti vip

redazione@vivere.it

Questo è un articolo pubblicato il 09-03-2026 alle 16:00 sul giornale del 09 marzo 2026 - 144 letture

SHORT LINK:
https://vivere.me/gA

Commenti

Please enable JavaScript to view the comments powered by Disqus.

Accedi | Pagina generata in 0.02 secondi

Ritaglio stampa ad uso esclusivo del destinatario, non riproducibile.
095047

ARTICOLO

WWE Italia 2026: svelati i prezzi dei pacchetti VIP per gli eventi del tour

09.03.2026 - h 16:00 2' di lettura 96

Nuove informazioni per i fan italiani della WWE in vista del tour del 2026. Sui circuiti ufficiali di vendita sono infatti comparsi i prezzi dei pacchetti VIP per gli eventi che si terranno nel nostro Paese tra fine maggio e inizio giugno.
I pacchetti speciali – disponibili attraverso Ticketmaster – includono diverse esperienze premium che possono comprendere posti nelle prime file, merchandising esclusivo e accessi anticipati all'arena.

Ecco i prezzi (escluse le commissioni) indicativi dei **VIP Package** per gli eventi italiani:

Torino – Clash in Italy (31 maggio, Inalpi Arena)

Pacchetti VIP disponibili con prezzi a partire da **1.371,25 euro**, con le opzioni più esclusive che superano **10.142,50 euro**.

Torino – Monday Night Raw (1 giugno, Inalpi Arena)

Prezzi dei pacchetti VIP da circa **510 euro** fino a oltre **1.454 euro** per le esperienze più complete.

Ritaglio stampa ad uso esclusivo del destinatario, non riproducibile.
095047

Bologna – Friday Night SmackDown (5 giugno, Unipol Arena)

VIP Package disponibili da circa **625 euro** fino a oltre **1.396,50 euro**.

Roma – WWE Live Event (6 giugno, Palazzo dello Sport)

Pacchetti VIP con prezzi a partire da circa **287,50 euro**, con le opzioni premium sopra i **1.109 euro**.

Firenze – WWE Live Event (7 giugno, Mandela Forum)

Anche per l'evento fiorentino i pacchetti VIP partono da circa **287,50 euro**, con le esperienze più esclusive oltre i **1.109 euro**.

I pacchetti VIP rappresentano l'esperienza più completa per assistere agli show WWE dal vivo, offrendo posti privilegiati e contenuti esclusivi dedicati ai fan più appassionati: non includono, infatti, solo il posto a sedere ma anche diverse esperienze dedicate ai fan, come merchandising esclusivo, accesso anticipato all'arena o attività dedicate prima dello show.

Intanto cresce l'attesa per l'apertura delle varie fasi di vendita dei biglietti.

Per Whatsapp iscriversi al canale https://vivere.me/waVivereGiulianova.

Iscriviti alla nostra newsletter.

ARGOMENTI

sport, wrestling, articolo, niccolò staccioli, clash in italy, wwe torino, wwe, world wrestling entertainment, wwe italia, wwe bologna, wwe roma, wwe firenze, pacchetti vip

redazione@vivere.it

Questo è un articolo pubblicato il 09-03-2026 alle 16:00 sul giornale del 09 marzo 2026 - 96 letture

SHORT LINK:
https://vivere.me/gA

Ritaglio stampa ad uso esclusivo del destinatario, non riproducibile.

095047

Commenti

vivere giulianova
IL QUOTIDIANO DELLA CITTÀ E DEL TERRITORIO
Leggi tutti...

vivere abruzzo
QUOTIDIANI ONLINE PER LA TUA CITTÀ
Leggi tutti...

vivere italia
QUOTIDIANI ONLINE PER LA TUA CITTÀ
Leggi tutti...

Vivere Giulianova, supplemento di Vivere Senigallia, testata edita da Edizioni Vivere SRL.Direttore editoriale **Giulia Mancinelli**, direttore responsabile **Michele Pinto**.Registrazione presso il tribunale di Ancona n° 20 del 19 Ottobre 2007.Redazione: Via Carracci 4 60019 Senigallia AN Tel. 071.7921452.Progetto grafico: Ilaria Paolucci.Webmaster: Roberto Posanzini.
RSS: http://feeds.feedburner.com/viveregiulianova. Informativa sulla Privacy.
Pubblicità: Michele Pinto 380.6026026.
Accedi | Pagina generata in 0.02 secondi

Ritaglio stampa ad uso esclusivo del destinatario, non riproducibile.
095047

SOCIAL CATEGORIE NETWORK SERVIZI CONTATTI
Cerca

vivere gorizia
IL QUOTIDIANO DELLA CITTÀ E DEL TERRITOR

CASA DEL COSTUME
SCOPRI L'ESTATE!

Top News Ultima Ora

SEI IN > VIVERE GORIZIA > **SPORT**

ARTICOLO

WWE Italia 2026: svelati i prezzi dei pacchetti VIP per gli eventi del tour

09.03.2026 - h 16:00 2' di lettura 164

Nuove informazioni per i fan italiani della WWE in vista del tour del 2026. Sui circuiti ufficiali di vendita sono infatti comparsi i prezzi dei pacchetti VIP per gli eventi che si terranno nel nostro Paese tra fine maggio e inizio giugno.
I pacchetti speciali – disponibili attraverso Ticketmaster – includono diverse esperienze premium che possono comprendere posti nelle prime file, merchandising esclusivo e accessi anticipati all'arena.

Ecco i prezzi (escluse le commissioni) indicativi dei **VIP Package** per gli eventi italiani:

Torino – Clash in Italy (31 maggio, Inalpi Arena)

Pacchetti VIP disponibili con prezzi a partire da **1.371,25 euro**, con le opzioni più esclusive che superano **10.142,50 euro**.

Torino – Monday Night Raw (1 giugno, Inalpi Arena)

Prezzi dei pacchetti VIP da circa **510 euro** fino a oltre **1.454 euro** per le esperienze più complete.

Ritaglio stampa ad uso esclusivo del destinatario, non riproducibile.

095047

Bologna – Friday Night SmackDown (5 giugno, Unipol Arena)

VIP Package disponibili da circa **625 euro** fino a oltre **1.396,50 euro**.

Roma – WWE Live Event (6 giugno, Palazzo dello Sport)

Pacchetti VIP con prezzi a partire da circa **287,50 euro**, con le opzioni premium sopra i **1.109 euro**.

Firenze – WWE Live Event (7 giugno, Mandela Forum)

Anche per l'evento fiorentino i pacchetti VIP partono da circa **287,50 euro**, con le esperienze più esclusive oltre i **1.109 euro**.

I pacchetti VIP rappresentano l'esperienza più completa per assistere agli show WWE dal vivo, offrendo posti privilegiati e contenuti esclusivi dedicati ai fan più appassionati: non includono, infatti, solo il posto a sedere ma anche diverse esperienze dedicate ai fan, come merchandising esclusivo, accesso anticipato all'arena o attività dedicate prima dello show.

Intanto cresce l'attesa per l'apertura delle varie fasi di vendita dei biglietti.

È attivo il servizio di notizie **in tempo reale** tramite **Facebook** e **Telegram** di **Vivere Gorizia**.
Per Facebook **Clicca QUI** per trovare la pagina.
Per Telegram cerca il canale **@viveregorizia** o **Clicca QUI**.

ARGOMENTI

sport, wrestling, articolo, niccolò staccioli, clash in italy, wwe torino, wwe, world wrestling entertainment, wwe italia, wwe bologna, wwe roma, wwe firenze, pacchetti vip

redazione@vivere.it

Questo è un articolo pubblicato il 09-03-2026 alle 16:00 sul giornale del 09 marzo 2026 - 164 letture

SHORT LINK:
https://vivere.me/gA

Ritaglio stampa ad uso esclusivo del destinatario, non riproducibile.
095047

www.ecostampa.it

ARTICOLO

WWE Firenze 2026: ecco gli orari di inizio del Live Event e l'apertura dei cancelli

10.03.2026 - h 11:35 1' di lettura 11

Emergono nuovi dettagli sull'arrivo della WWE in Italia nel 2026. Sui circuiti ufficiali di vendita dei biglietti sono infatti comparsi anche gli orari di inizio degli show e quelli di apertura dei cancelli per gli eventi che si terranno tra Torino, Bologna, Roma e Firenze.
Si tratta di informazioni particolarmente utili per i fan che stanno già organizzando viaggio e permanenza nelle città che ospiteranno gli spettacoli del **WWE European Summer Tour**.

Ecco gli orari indicati per gli eventi italiani.

Torino – Clash in Italy

Inalpi Arena – 31 maggio 2026
Inizio show: **19:30**
Apertura cancelli: **18:00**

Torino – Monday Night Raw

Inalpi Arena – 1 giugno 2026
Inizio show: **19:30**
Apertura cancelli: **18:00**

Bologna – Friday Night SmackDown

Ritaglio stampa ad uso esclusivo del destinatario, non riproducibile.
095047

vivere grosseto
IL QUOTIDIANO DELLA CITTÀ E DEL TERRITORIO

www.ecostampa.it

Unipol Arena – 5 giugno 2026
Inizio show: **19:30**
Apertura cancelli: **18:00**

Roma – WWE Live Event

Palazzo dello Sport – 6 giugno 2026
Inizio show: **20:00**
Apertura cancelli: **18:30**

Firenze – WWE Live Event

Nelson Mandela Forum – 7 giugno 2026
Inizio show: **17:00**
Apertura cancelli: **15:30**

Gli orari sono indicati nelle pagine informative degli eventi sui portali ufficiali di vendita dei biglietti e potrebbero comunque essere soggetti a eventuali aggiornamenti da parte degli organizzatori.

Intanto cresce l'attesa per il ritorno della WWE nel nostro Paese, che porterà cinque show tra Premium Live Event televisivi e Live Event del tour europeo.

ARGOMENTI

sport, articolo, niccolò staccioli, clash in italy, wwe torino, wwe italia, wwe bologna, wwe roma, wwe firenze, wwe raw, wwe smackdown, raw torino, smackdown bologna

redazione@vivere.it

Questo è un articolo pubblicato il 10-03-2026 alle 11:35 sul giornale del 10 marzo 2026 - 11 letture

SHORT LINK:
https://vivere.me/gB

CASA DEL COSTUME
SCOPRI L'ESTATE!

Commenti

Ritaglio stampa ad uso esclusivo del destinatario, non riproducibile.
095047

ARTICOLO

WWE Italia 2026: svelati i prezzi dei pacchetti VIP per gli eventi del tour

09.03.2026 - h 16:00 2' di lettura 45

Nuove informazioni per i fan italiani della WWE in vista del tour del 2026. Sui circuiti ufficiali di vendita sono infatti comparsi i prezzi dei pacchetti VIP per gli eventi che si terranno nel nostro Paese tra fine maggio e inizio giugno.
I pacchetti speciali – disponibili attraverso Ticketmaster – includono diverse esperienze premium che possono comprendere posti nelle prime file, merchandising esclusivo e accessi anticipati all'arena.

Ecco i prezzi (escluse le commissioni) indicativi dei **VIP Package** per gli eventi italiani:

Torino – Clash in Italy (31 maggio, Inalpi Arena)

Pacchetti VIP disponibili con prezzi a partire da **1.371,25 euro**, con le opzioni più esclusive che superano **10.142,50 euro**.

Torino – Monday Night Raw (1 giugno, Inalpi Arena)

Prezzi dei pacchetti VIP da circa **510 euro** fino a oltre **1.454 euro** per le esperienze più complete.

Ritaglio stampa ad uso esclusivo del destinatario, non riproducibile.
095047

Bologna – Friday Night SmackDown (5 giugno, Unipol Arena)

VIP Package disponibili da circa **625 euro** fino a oltre **1.396,50 euro**.

Roma – WWE Live Event (6 giugno, Palazzo dello Sport)

Pacchetti VIP con prezzi a partire da circa **287,50 euro**, con le opzioni premium sopra i **1.109 euro**.

Firenze – WWE Live Event (7 giugno, Mandela Forum)

Anche per l'evento fiorentino i pacchetti VIP partono da circa **287,50 euro**, con le esperienze più esclusive oltre i **1.109 euro**.

I pacchetti VIP rappresentano l'esperienza più completa per assistere agli show WWE dal vivo, offrendo posti privilegiati e contenuti esclusivi dedicati ai fan più appassionati: non includono, infatti, solo il posto a sedere ma anche diverse esperienze dedicate ai fan, come merchandising esclusivo, accesso anticipato all'arena o attività dedicate prima dello show.

Intanto cresce l'attesa per l'apertura delle varie fasi di vendita dei biglietti.

Notizie in tempo reale anche su:
Facebook | Telegram | WhatsApp | X | LinkedIn | Mastodon
Clicca e iscriviti!

QUI per iscriverti alla nostra newsletter.

ARGOMENTI

sport, wrestling, articolo, niccolò staccioli, clash in italy, wwe torino, wwe, world wrestling entertainment, wwe italia, wwe bologna, wwe roma, wwe firenze, pacchetti vip

redazione@vivere.it

Questo è un articolo pubblicato il 09-03-2026 alle 16:00 sul giornale del 09 marzo 2026 - 45 letture

SHORT LINK:
https://vivere.me/gA

Commenti

Ritaglio stampa ad uso esclusivo del destinatario, non riproducibile.
095047

ARTICOLO

WWE Italia 2026: svelati i prezzi dei pacchetti VIP per gli eventi del tour

09.03.2026 - h 16:00 2' di lettura 96

Nuove informazioni per i fan italiani della WWE in vista del tour del 2026. Sui circuiti ufficiali di vendita sono infatti comparsi i prezzi dei pacchetti VIP per gli eventi che si terranno nel nostro Paese tra fine maggio e inizio giugno.
I pacchetti speciali – disponibili attraverso Ticketmaster – includono diverse esperienze premium che possono comprendere posti nelle prime file, merchandising esclusivo e accessi anticipati all'arena.

Ecco i prezzi (escluse le commissioni) indicativi dei **VIP Package** per gli eventi italiani:

Torino – Clash in Italy (31 maggio, Inalpi Arena)

Pacchetti VIP disponibili con prezzi a partire da **1.371,25 euro**, con le opzioni più esclusive che superano **10.142,50 euro**.

Torino – Monday Night Raw (1 giugno, Inalpi Arena)

Prezzi dei pacchetti VIP da circa **510 euro** fino a oltre **1.454 euro** per le esperienze più complete.

Bologna – Friday Night SmackDown (5 giugno, Unipol Arena)

VIP Package disponibili da circa **625 euro** fino a oltre **1.396,50 euro**.

Ritaglio stampa ad uso esclusivo del destinatario, non riproducibile.

095047

Roma – WWE Live Event (6 giugno, Palazzo dello Sport)

Pacchetti VIP con prezzi a partire da circa **287,50 euro**, con le opzioni premium sopra i **1.109 euro**.

Firenze – WWE Live Event (7 giugno, Mandela Forum)

Anche per l'evento fiorentino i pacchetti VIP partono da circa **287,50 euro**, con le esperienze più esclusive oltre i **1.109 euro**.

I pacchetti VIP rappresentano l'esperienza più completa per assistere agli show WWE dal vivo, offrendo posti privilegiati e contenuti esclusivi dedicati ai fan più appassionati: non includono, infatti, solo il posto a sedere ma anche diverse esperienze dedicate ai fan, come merchandising esclusivo, accesso anticipato all'arena o attività dedicate prima dello show.

Intanto cresce l'attesa per l'apertura delle varie fasi di vendita dei biglietti.

È attivo il servizio di notizie **in tempo reale** tramite **Facebook** e **Telegram** di **Vivere Imperia**.
Per Facebook **Clicca QUI** per trovare la pagina.
Per Telegram cerca il canale **@vivereimperia** o **Clicca QUI**.

ARGOMENTI sport, wrestling, articolo, niccolò staccioli, clash in italy, wwe torino, wwe, world wrestling entertainment, wwe italia, wwe bologna, wwe roma, wwe firenze, pacchetti vip

redazione@vivere.it

Questo è un articolo pubblicato il 09-03-2026 alle 16:00 sul giornale del 09 marzo 2026 - 96 letture

SHORT LINK:
https://vivere.me/gA

CASA DEL COSTUME
SCOPRI L'ESTATE!

Commenti

Ritaglio stampa ad uso esclusivo del destinatario, non riproducibile.
095047

CASA DEL COSTUME
SCOPRI L'ESTATE!

ARTICOLO

WWE Italia 2026: orari show e apertura cancelli di Clash in Italy, Raw, SmackDown e Live Event

10.03.2026 - h 11:35 1' di lettura 51

Emergono nuovi dettagli sull'arrivo della WWE in Italia nel 2026. Sui circuiti ufficiali di vendita dei biglietti sono infatti comparsi anche gli orari di inizio degli show e quelli di apertura dei cancelli per gli eventi che si terranno tra Torino, Bologna, Roma e Firenze.
Si tratta di informazioni particolarmente utili per i fan che stanno già organizzando viaggio e permanenza nelle città che ospiteranno gli spettacoli del **WWE European Summer Tour**.

Ecco gli orari indicati per gli eventi italiani.

Torino – Clash in Italy

Inalpi Arena – 31 maggio 2026
Inizio show: **19:30**
Apertura cancelli: **18:00**

Torino – Monday Night Raw

Inalpi Arena – 1 giugno 2026
Inizio show: **19:30**
Apertura cancelli: **18:00**

Bologna – Friday Night SmackDown

Ritaglio stampa ad uso esclusivo del destinatario, non riproducibile.
095047

Unipol Arena – 5 giugno 2026
Inizio show: **19:30**
Apertura cancelli: **18:00**

Roma – WWE Live Event

Palazzo dello Sport – 6 giugno 2026
Inizio show: **20:00**
Apertura cancelli: **18:30**

Firenze – WWE Live Event

Nelson Mandela Forum – 7 giugno 2026
Inizio show: **17:00**
Apertura cancelli: **15:30**

Gli orari sono indicati nelle pagine informative degli eventi sui portali ufficiali di vendita dei biglietti e potrebbero comunque essere soggetti a eventuali aggiornamenti da parte degli organizzatori.

Intanto cresce l'attesa per il ritorno della WWE nel nostro Paese, che porterà cinque show tra Premium Live Event televisivi e Live Event del tour europeo.

ARGOMENTI

sport, articolo, niccolò staccioli, clash in italy, wwe torino, wwe italia, wwe bologna, wwe roma, wwe firenze, wwe raw, wwe smackdown, raw torino, smackdown bologna

redazione@vivere.it

Questo è un articolo pubblicato il 10-03-2026 alle 11:35 sul giornale del 10 marzo 2026 - 51 letture

SHORT LINK:
https://vivere.me/gB

Commenti

Ritaglio stampa ad uso esclusivo del destinatario, non riproducibile.
095047

ARTICOLO

WWE Italia 2026: svelati i prezzi dei pacchetti VIP per gli eventi del tour

09.03.2026 - h 16:00 2' di lettura 153

Nuove informazioni per i fan italiani della WWE in vista del tour del 2026. Sui circuiti ufficiali di vendita sono infatti comparsi i prezzi dei pacchetti VIP per gli eventi che si terranno nel nostro Paese tra fine maggio e inizio giugno.
I pacchetti speciali – disponibili attraverso Ticketmaster – includono diverse esperienze premium che possono comprendere posti nelle prime file, merchandising esclusivo e accessi anticipati all'arena.

Ecco i prezzi (escluse le commissioni) indicativi dei **VIP Package** per gli eventi italiani:

Torino – Clash in Italy (31 maggio, Inalpi Arena)

Pacchetti VIP disponibili con prezzi a partire da **1.371,25 euro**, con le opzioni più esclusive che superano **10.142,50 euro**.

Torino – Monday Night Raw (1 giugno, Inalpi Arena)

Prezzi dei pacchetti VIP da circa **510 euro** fino a oltre **1.454 euro** per le esperienze più complete.

Bologna – Friday Night SmackDown (5 giugno, Unipol Arena)

VIP Package disponibili da circa **625 euro** fino a oltre **1.396,50 euro**.

Ritaglio stampa ad uso esclusivo del destinatario, non riproducibile.

095047

Roma – WWE Live Event (6 giugno, Palazzo dello Sport)

Pacchetti VIP con prezzi a partire da circa **287,50 euro**, con le opzioni premium sopra i **1.109 euro**.

Firenze – WWE Live Event (7 giugno, Mandela Forum)

Anche per l'evento fiorentino i pacchetti VIP partono da circa **287,50 euro**, con le esperienze più esclusive oltre i **1.109 euro**.

I pacchetti VIP rappresentano l'esperienza più completa per assistere agli show WWE dal vivo, offrendo posti privilegiati e contenuti esclusivi dedicati ai fan più appassionati: non includono, infatti, solo il posto a sedere ma anche diverse esperienze dedicate ai fan, come merchandising esclusivo, accesso anticipato all'arena o attività dedicate prima dello show.

Intanto cresce l'attesa per l'apertura delle varie fasi di vendita dei biglietti.

ARGOMENTI

sport, wrestling, articolo, niccolò staccioli, clash in italy, wwe torino, wwe, world wrestling entertainment, wwe italia, wwe bologna, wwe roma, wwe firenze, pacchetti vip

redazione@vivere.it

Questo è un articolo pubblicato il 09-03-2026 alle 16:00 sul giornale del 09 marzo 2026 - 153 letture

SHORT LINK:
https://vivere.me/gA

Commenti

Ritaglio stampa ad uso esclusivo del destinatario, non riproducibile.
095047

ARTICOLO

WWE Italia 2026: svelati i prezzi dei pacchetti VIP per gli eventi del tour

09.03.2026 - h 16:00 2' di lettura 14

Nuove informazioni per i fan italiani della WWE in vista del tour del 2026. Sui circuiti ufficiali di vendita sono infatti comparsi i prezzi dei pacchetti VIP per gli eventi che si terranno nel nostro Paese tra fine maggio e inizio giugno.
I pacchetti speciali – disponibili attraverso Ticketmaster – includono diverse esperienze premium che possono comprendere posti nelle prime file, merchandising esclusivo e accessi anticipati all'arena.

Ecco i prezzi (escluse le commissioni) indicativi dei **VIP Package** per gli eventi italiani:

Torino – Clash in Italy (31 maggio, Inalpi Arena)

Pacchetti VIP disponibili con prezzi a partire da **1.371,25 euro**, con le opzioni più esclusive che superano **10.142,50 euro**.

Torino – Monday Night Raw (1 giugno, Inalpi Arena)

Prezzi dei pacchetti VIP da circa **510 euro** fino a oltre **1.454 euro** per le esperienze più complete.

Ritaglio stampa ad uso esclusivo del destinatario, non riproducibile.

095047

Bologna – Friday Night SmackDown (5 giugno, Unipol Arena)

VIP Package disponibili da circa **625 euro** fino a oltre **1.396,50 euro**.

Roma – WWE Live Event (6 giugno, Palazzo dello Sport)

Pacchetti VIP con prezzi a partire da circa **287,50 euro**, con le opzioni premium sopra i **1.109 euro**.

Firenze – WWE Live Event (7 giugno, Mandela Forum)

Anche per l'evento fiorentino i pacchetti VIP partono da circa **287,50 euro**, con le esperienze più esclusive oltre i **1.109 euro**.

I pacchetti VIP rappresentano l'esperienza più completa per assistere agli show WWE dal vivo, offrendo posti privilegiati e contenuti esclusivi dedicati ai fan più appassionati: non includono, infatti, solo il posto a sedere ma anche diverse esperienze dedicate ai fan, come merchandising esclusivo, accesso anticipato all'arena o attività dedicate prima dello show.

Intanto cresce l'attesa per l'apertura delle varie fasi di vendita dei biglietti.

ARGOMENTI

sport, wrestling, articolo, niccolò staccioli, clash in italy, wwe torino, wwe, world wrestling entertainment, wwe italia, wwe bologna, wwe roma, wwe firenze, pacchetti vip

redazione@vivere.it

Questo è un articolo pubblicato il 09-03-2026 alle 16:00 sul giornale del 09 marzo 2026 - 14 letture

SHORT LINK:
https://vivere.me/gA

Commenti

Please enable JavaScript to view the comments powered by Disqus.

vivere lanciano
IL QUOTIDIANO DELLA CITTÀ E DEL TERRITORIO

vivere abruzzo
QUOTIDIANI ONLINE PER LA TUA CITTÀ

Ritaglio stampa ad uso esclusivo del destinatario, non riproducibile.

095047

ARTICOLO

WWE Italia 2026: orari show e apertura cancelli di Clash in Italy, Raw, SmackDown e Live Event

10.03.2026 - h 11:35 1' di lettura 22

Emergono nuovi dettagli sull'arrivo della WWE in Italia nel 2026. Sui circuiti ufficiali di vendita dei biglietti sono infatti comparsi anche gli orari di inizio degli show e quelli di apertura dei cancelli per gli eventi che si terranno tra Torino, Bologna, Roma e Firenze.
Si tratta di informazioni particolarmente utili per i fan che stanno già organizzando viaggio e permanenza nelle città che ospiteranno gli spettacoli del **WWE European Summer Tour**.

Ecco gli orari indicati per gli eventi italiani.

Torino – Clash in Italy

Inalpi Arena – 31 maggio 2026
Inizio show: **19:30**
Apertura cancelli: **18:00**

Torino – Monday Night Raw

Inalpi Arena – 1 giugno 2026
Inizio show: **19:30**
Apertura cancelli: **18:00**

Bologna – Friday Night SmackDown

Ritaglio stampa ad uso esclusivo del destinatario, non riproducibile.

095047

Unipol Arena – 5 giugno 2026
Inizio show: **19:30**
Apertura cancelli: **18:00**

Roma – WWE Live Event

Palazzo dello Sport – 6 giugno 2026
Inizio show: **20:00**
Apertura cancelli: **18:30**

Firenze – WWE Live Event

Nelson Mandela Forum – 7 giugno 2026
Inizio show: **17:00**
Apertura cancelli: **15:30**

Gli orari sono indicati nelle pagine informative degli eventi sui portali ufficiali di vendita dei biglietti e potrebbero comunque essere soggetti a eventuali aggiornamenti da parte degli organizzatori.

Intanto cresce l'attesa per il ritorno della WWE nel nostro Paese, che porterà cinque show tra Premium Live Event televisivi e Live Event del tour europeo.

ARGOMENTI

sport, articolo, niccolò staccioli, clash in italy, wwe torino, wwe italia, wwe bologna, wwe roma, wwe firenze, wwe raw, wwe smackdown, raw torino, smackdown bologna

redazione@vivere.it

Questo è un articolo pubblicato il 10-03-2026 alle 11:35 sul giornale del 10 marzo 2026 - 22 letture

SHORT LINK:
https://vivere.me/gB

Commenti

Ritaglio stampa ad uso esclusivo del destinatario, non riproducibile.
095047

ARTICOLO

WWE Italia 2026: svelati i prezzi dei pacchetti VIP per gli eventi del tour

09.03.2026 - h 16:00 2' di lettura 144

Nuove informazioni per i fan italiani della WWE in vista del tour del 2026. Sui circuiti ufficiali di vendita sono infatti comparsi i prezzi dei pacchetti VIP per gli eventi che si terranno nel nostro Paese tra fine maggio e inizio giugno.
I pacchetti speciali – disponibili attraverso Ticketmaster – includono diverse esperienze premium che possono comprendere posti nelle prime file, merchandising esclusivo e accessi anticipati all'arena.

Ecco i prezzi (escluse le commissioni) indicativi dei **VIP Package** per gli eventi italiani:

Torino – Clash in Italy (31 maggio, Inalpi Arena)

Pacchetti VIP disponibili con prezzi a partire da **1.371,25 euro**, con le opzioni più esclusive che superano **10.142,50 euro**.

Torino – Monday Night Raw (1 giugno, Inalpi Arena)

Prezzi dei pacchetti VIP da circa **510 euro** fino a oltre **1.454 euro** per le esperienze più complete.

Ritaglio stampa ad uso esclusivo del destinatario, non riproducibile.
095047

Bologna – Friday Night SmackDown (5 giugno, Unipol Arena)

VIP Package disponibili da circa **625 euro** fino a oltre **1.396,50 euro**.

Roma – WWE Live Event (6 giugno, Palazzo dello Sport)

Pacchetti VIP con prezzi a partire da circa **287,50 euro**, con le opzioni premium sopra i **1.109 euro**.

Firenze – WWE Live Event (7 giugno, Mandela Forum)

Anche per l'evento fiorentino i pacchetti VIP partono da circa **287,50 euro**, con le esperienze più esclusive oltre i **1.109 euro**.

I pacchetti VIP rappresentano l'esperienza più completa per assistere agli show WWE dal vivo, offrendo posti privilegiati e contenuti esclusivi dedicati ai fan più appassionati: non includono, infatti, solo il posto a sedere ma anche diverse esperienze dedicate ai fan, come merchandising esclusivo, accesso anticipato all'arena o attività dedicate prima dello show.

Intanto cresce l'attesa per l'apertura delle varie fasi di vendita dei biglietti.

ARGOMENTI

sport, wrestling, articolo, niccolò staccioli, clash in italy, wwe torino, wwe, world wrestling entertainment, wwe italia, wwe bologna, wwe roma, wwe firenze, pacchetti vip

redazione@vivere.it

Questo è un articolo pubblicato il 09-03-2026 alle 16:00 sul giornale del 09 marzo 2026 - 144 letture

SHORT LINK:
https://vivere.me/gA

Commenti

Ritaglio stampa ad uso esclusivo del destinatario, non riproducibile.
095047

SOCIAL CATEGORIE NETWORK SERVIZI CONTATTI
Cerca

vivere la spezia
IL QUOTIDIANO DELLA CITTÀ E DEL TERRITOR

CASA DEL COSTUME
SCOPRI L'ESTATE!

Top News Ultima Ora

SEI IN > VIVERE LA SPEZIA > **SPORT**

ARTICOLO

WWE Italia 2026: svelati i prezzi dei pacchetti VIP per gli eventi del tour

09.03.2026 - h 16:00 2' di lettura 168

Nuove informazioni per i fan italiani della WWE in vista del tour del 2026. Sui circuiti ufficiali di vendita sono infatti comparsi i prezzi dei pacchetti VIP per gli eventi che si terranno nel nostro Paese tra fine maggio e inizio giugno.
I pacchetti speciali – disponibili attraverso Ticketmaster – includono diverse esperienze premium che possono comprendere posti nelle prime file, merchandising esclusivo e accessi anticipati all'arena.

Ecco i prezzi (escluse le commissioni) indicativi dei **VIP Package** per gli eventi italiani:

Torino – Clash in Italy (31 maggio, Inalpi Arena)

Pacchetti VIP disponibili con prezzi a partire da **1.371,25 euro**, con le opzioni più esclusive che superano **10.142,50 euro**.

Torino – Monday Night Raw (1 giugno, Inalpi Arena)

Prezzi dei pacchetti VIP da circa **510 euro** fino a oltre **1.454 euro** per le esperienze più complete.

Ritaglio stampa ad uso esclusivo del destinatario, non riproducibile.
095047

Bologna – Friday Night SmackDown (5 giugno, Unipol Arena)

VIP Package disponibili da circa **625 euro** fino a oltre **1.396,50 euro**.

Roma – WWE Live Event (6 giugno, Palazzo dello Sport)

Pacchetti VIP con prezzi a partire da circa **287,50 euro**, con le opzioni premium sopra i **1.109 euro**.

Firenze – WWE Live Event (7 giugno, Mandela Forum)

Anche per l'evento fiorentino i pacchetti VIP partono da circa **287,50 euro**, con le esperienze più esclusive oltre i **1.109 euro**.

I pacchetti VIP rappresentano l'esperienza più completa per assistere agli show WWE dal vivo, offrendo posti privilegiati e contenuti esclusivi dedicati ai fan più appassionati: non includono, infatti, solo il posto a sedere ma anche diverse esperienze dedicate ai fan, come merchandising esclusivo, accesso anticipato all'arena o attività dedicate prima dello show.

Intanto cresce l'attesa per l'apertura delle varie fasi di vendita dei biglietti.

È attivo il servizio di notizie **in tempo reale** tramite **Facebook** e **Telegram** di **Vivere La Spezia**.
Per Facebook **Clicca QUI** per trovare la pagina.
Per Telegram cerca il canale **@viverelaspezia** o **Clicca QUI**.

ARGOMENTI

sport, wrestling, articolo, niccolò staccioli, clash in italy, wwe torino, wwe, world wrestling entertainment, wwe italia, wwe bologna, wwe roma, wwe firenze, pacchetti vip

redazione@vivere.it

Questo è un articolo pubblicato il 09-03-2026 alle 16:00 sul giornale del 09 marzo 2026 - 168 letture

SHORT LINK:
https://vivere.me/gA

Ritaglio stampa ad uso esclusivo del destinatario, non riproducibile.
095047

ARTICOLO

WWE Italia 2026: svelati i prezzi dei pacchetti VIP per gli eventi del tour

09.03.2026 - h 16:00 2' di lettura 96

Nuove informazioni per i fan italiani della WWE in vista del tour del 2026. Sui circuiti ufficiali di vendita sono infatti comparsi i prezzi dei pacchetti VIP per gli eventi che si terranno nel nostro Paese tra fine maggio e inizio giugno.
I pacchetti speciali – disponibili attraverso Ticketmaster – includono diverse esperienze premium che possono comprendere posti nelle prime file, merchandising esclusivo e accessi anticipati all'arena.

Ecco i prezzi (escluse le commissioni) indicativi dei **VIP Package** per gli eventi italiani:

Torino – Clash in Italy (31 maggio, Inalpi Arena)

Pacchetti VIP disponibili con prezzi a partire da **1.371,25 euro**, con le opzioni più esclusive che superano **10.142,50 euro**.

Torino – Monday Night Raw (1 giugno, Inalpi Arena)

Prezzi dei pacchetti VIP da circa **510 euro** fino a oltre **1.454 euro** per le esperienze più complete.

Bologna – Friday Night SmackDown (5 giugno, Unipol Arena)

VIP Package disponibili da circa **625 euro** fino a oltre **1.396,50 euro**.

Ritaglio stampa ad uso esclusivo del destinatario, non riproducibile.

095047

Roma – WWE Live Event (6 giugno, Palazzo dello Sport)

Pacchetti VIP con prezzi a partire da circa **287,50 euro**, con le opzioni premium sopra i **1.109 euro**.

Firenze – WWE Live Event (7 giugno, Mandela Forum)

Anche per l'evento fiorentino i pacchetti VIP partono da circa **287,50 euro**, con le esperienze più esclusive oltre i **1.109 euro**.

I pacchetti VIP rappresentano l'esperienza più completa per assistere agli show WWE dal vivo, offrendo posti privilegiati e contenuti esclusivi dedicati ai fan più appassionati: non includono, infatti, solo il posto a sedere ma anche diverse esperienze dedicate ai fan, come merchandising esclusivo, accesso anticipato all'arena o attività dedicate prima dello show.

Intanto cresce l'attesa per l'apertura delle varie fasi di vendita dei biglietti.

È attivo il servizio di notizie **in tempo reale** tramite **Facebook** e **Telegram** di **Vivere Latina**.
Per Facebook **Clicca QUI** per trovare la pagina.
Per Telegram cerca il canale **@viverelatina** o **Clicca QUI**.

ARGOMENTI

sport, wrestling, articolo, niccolò staccioli, clash in italy, wwe torino, wwe, world wrestling entertainment, wwe italia, wwe bologna, wwe roma, wwe firenze, pacchetti vip

redazione@vivere.it

Questo è un articolo pubblicato il 09-03-2026 alle 16:00 sul giornale del 09 marzo 2026 - 96 letture

SHORT LINK:
https://vivere.me/gA

CASA DEL COSTUME
SCOPRI L'ESTATE!

Commenti

Ritaglio stampa ad uso esclusivo del destinatario, non riproducibile.
095047

ARTICOLO

WWE Roma 2026: ecco gli orari di inizio del Live Event e l'apertura dei cancelli

10.03.2026 - h 11:35

1' di lettura

Emergono nuovi dettagli sull'arrivo della WWE in Italia nel 2026. Sui circuiti ufficiali di vendita dei biglietti sono infatti comparsi anche gli orari di inizio degli show e quelli di apertura dei cancelli per gli eventi che si terranno tra Torino, Bologna, Roma e Firenze.

Si tratta di informazioni particolarmente utili per i fan che stanno già organizzando viaggio e permanenza nelle città che ospiteranno gli spettacoli del **WWE European Summer Tour**.

Ecco gli orari indicati per gli eventi italiani.

Torino – Clash in Italy

Inalpi Arena – 31 maggio 2026
Inizio show: **19:30**
Apertura cancelli: **18:00**

Torino – Monday Night Raw

Inalpi Arena – 1 giugno 2026
Inizio show: **19:30**
Apertura cancelli: **18:00**

Bologna – Friday Night SmackDown

Unipol Arena – 5 giugno 2026
Inizio show: **19:30**
Apertura cancelli: **18:00**

Ritaglio stampa ad uso esclusivo del destinatario, non riproducibile.

095047

Roma – WWE Live Event

Palazzo dello Sport – 6 giugno 2026
Inizio show: **20:00**
Apertura cancelli: **18:30**

Firenze – WWE Live Event

Nelson Mandela Forum – 7 giugno 2026
Inizio show: **17:00**
Apertura cancelli: **15:30**

Gli orari sono indicati nelle pagine informative degli eventi sui portali ufficiali di vendita dei biglietti e potrebbero comunque essere soggetti a eventuali aggiornamenti da parte degli organizzatori.

Intanto cresce l'attesa per il ritorno della WWE nel nostro Paese, che porterà cinque show tra Premium Live Event televisivi e Live Event del tour europeo.

Vivere Lazio è su **Facebook** (clicca **QUI**) e **Telegram** (clicca **QUI**).
Iscriviti per ricevere le notizie in tempo reale!

ARGOMENTI

sport, articolo, niccolò staccioli, clash in italy, wwe torino, wwe italia, wwe bologna, wwe roma, wwe firenze, wwe raw, wwe smackdown, raw torino, smackdown bologna

di **Niccolò Staccioli**
redazione@vivere.it

Questo è un articolo pubblicato il 10-03-2026 alle 11:35 sul giornale del 10 marzo 2026 - 9 letture

SHORT LINK:
https://vivere.me/gB

Commenti

Ritaglio stampa ad uso esclusivo del destinatario, non riproducibile.
095047

SOCIAL CATEGORIE NETWORK SERVIZI CONTATTI

Cerca

vivere lecco
IL QUOTIDIANO DELLA CITTÀ E DEL TERRITORIO

Top News Ultima Ora

SEI IN > VIVERE LECCO > SPORT

ARTICOLO

WWE Italia 2026: svelati i prezzi dei pacchetti VIP per gli eventi del tour

09.03.2026 - h 16:00 2' di lettura 96

Nuove informazioni per i fan italiani della WWE in vista del tour del 2026. Sui circuiti ufficiali di vendita sono infatti comparsi i prezzi dei pacchetti VIP per gli eventi che si terranno nel nostro Paese tra fine maggio e inizio giugno.
I pacchetti speciali – disponibili attraverso Ticketmaster – includono diverse esperienze premium che possono comprendere posti nelle prime file, merchandising esclusivo e accessi anticipati all'arena.

Ecco i prezzi (escluse le commissioni) indicativi dei **VIP Package** per gli eventi italiani:

Torino – Clash in Italy (31 maggio, Inalpi Arena)

Pacchetti VIP disponibili con prezzi a partire da **1.371,25 euro**, con le opzioni più esclusive che superano **10.142,50 euro**.

Torino – Monday Night Raw (1 giugno, Inalpi Arena)

Prezzi dei pacchetti VIP da circa **510 euro** fino a oltre **1.454 euro** per le esperienze più complete.

Ritaglio stampa ad uso esclusivo del destinatario, non riproducibile.

095047

Bologna – Friday Night SmackDown (5 giugno, Unipol Arena)

VIP Package disponibili da circa **625 euro** fino a oltre **1.396,50 euro**.

Roma – WWE Live Event (6 giugno, Palazzo dello Sport)

Pacchetti VIP con prezzi a partire da circa **287,50 euro**, con le opzioni premium sopra i **1.109 euro**.

Firenze – WWE Live Event (7 giugno, Mandela Forum)

Anche per l'evento fiorentino i pacchetti VIP partono da circa **287,50 euro**, con le esperienze più esclusive oltre i **1.109 euro**.

I pacchetti VIP rappresentano l'esperienza più completa per assistere agli show WWE dal vivo, offrendo posti privilegiati e contenuti esclusivi dedicati ai fan più appassionati: non includono, infatti, solo il posto a sedere ma anche diverse esperienze dedicate ai fan, come merchandising esclusivo, accesso anticipato all'arena o attività dedicate prima dello show.

Intanto cresce l'attesa per l'apertura delle varie fasi di vendita dei biglietti.

ARGOMENTI

sport, wrestling, articolo, niccolò staccioli, clash in italy, wwe torino, wwe, world wrestling entertainment, wwe italia, wwe bologna, wwe roma, wwe firenze, pacchetti vip

redazione@vivere.it

Questo è un articolo pubblicato il 09-03-2026 alle 16:00 sul giornale del 09 marzo 2026 - 96 letture

SHORT LINK:
https://vivere.me/gA

Commenti

Please enable JavaScript to view the comments powered by Disqus.

vivere lecco
IL QUOTIDIANO DELLA CITTÀ E DEL TERRITORIO
Leggi tutti...

vivere lombardia
QUOTIDIANI ONLINE PER LA TUA CITTÀ
Leggi tutti...

Ritaglio stampa ad uso esclusivo del destinatario, non riproducibile.
095047

WWE Firenze 2026: ecco gli orari di inizio del Live Event e l'apertura dei cancelli

1' di lettura Vivere Toscana 10/03/2026 - Emergono nuovi dettagli sull'arrivo della WWE in Italia nel 2026. Sui circuiti ufficiali di vendita dei biglietti sono infatti comparsi anche gli orari di inizio degli show e quelli di apertura dei cancelli per gli eventi che si terranno tra Torino, Bologna, Roma e Firenze.

Si tratta di informazioni particolarmente utili per i fan che stanno già organizzando viaggio e permanenza nelle città che ospiteranno gli spettacoli del **WWE European Summer Tour**.

Ecco gli orari indicati per gli eventi italiani.

Torino – Clash in Italy

Inalpi Arena – 31 maggio 2026
Inizio show: **19:30**
Apertura cancelli: **18:00**

Torino – Monday Night Raw

Inalpi Arena – 1 giugno 2026
Inizio show: **19:30**
Apertura cancelli: **18:00**

Bologna – Friday Night SmackDown

Unipol Arena – 5 giugno 2026
Inizio show: **19:30**
Apertura cancelli: **18:00**

Roma – WWE Live Event

Palazzo dello Sport – 6 giugno 2026
Inizio show: **20:00**
Apertura cancelli: **18:30**

Firenze – WWE Live Event

Nelson Mandela Forum – 7 giugno 2026
Inizio show: **17:00**

IL GIORNALE DI DOMANI

vivere toscana
QUOTIDIANI ONLINE PER LA TUA CITTÀ

WWE Firenze 2026: ecco gli orari di inizio del Live Event e l'apertura dei cancelli

Esplosione in una palazzina a Pescia: si cerca un uomo disperso

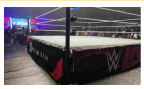
WWE Firenze 2026: ecco quanto costano i pacchetti VIP per il Live Event

Arezzo: l'appello di Scelgo, "recuperare l'esperienza delle circoscrizioni"

Lascia tutto all'amante, figlio fa causa per l'eredità e vince

Lucca: Lascia tutto all'amante, figlio fa causa per l'eredità e vince

vivere italia
QUOTIDIANI ONLINE PER LA TUA CITTÀ

Energia più cara e rischio stagflazione in Europa con la guerra in Iran

Alessandro Gassmann: "Leo a Sanremo? È andato male, ma solo per il pubblico"

Ritaglio stampa ad uso esclusivo del destinatario, non riproducibile.

095047

Apertura cancelli: **15:30**

Gli orari sono indicati nelle pagine informative degli eventi sui portali ufficiali di vendita dei biglietti e potrebbero comunque essere soggetti a eventuali aggiornamenti da parte degli organizzatori.

Intanto cresce l'attesa per il ritorno della WWE nel nostro Paese, che porterà cinque show tra Premium Live Event televisivi e Live Event del tour europeo.

di **Niccolò Staccioli**
redazione@vivere.it

CASA DEL COSTUME
SCOPRI L'ESTATE!

Questo è un articolo pubblicato il 10-03-2026 alle 11:35 sul giornale del 10 marzo 2026 - 10 letture

In questo articolo si parla di sport, articolo, niccolò staccioli, clash in italy, wwe torino, wwe italia, wwe bologna, wwe roma, wwe firenze, wwe raw, wwe smackdown, raw torino, smackdown bologna

Questo articolo è stato pubblicato originariamente qui: gBbe-105

L'indirizzo breve è https://vivere.me/gBbe-105

Commenti

WWE Firenze 2026: ecco gli orari di inizio del Live Event e l'apertura dei cancelli
Esplosione in una palazzina a Pescia: si cerca un uomo disperso

Cinecittà, nuovo blitz della Guardia di finanza: acquisiti i bilanci 2022 e 2023

WWE Italia 2026: orari show e apertura cancelli di Clash in Italy, Raw, SmackDown e Live Event

I 3 Articoli più letti della settimana

- Evasione fiscale e lavoro in nero: scoperti 430mila euro non dichiarati e 81 dipendenti irregolari in un ristorante di Marina di Cecina - (12 Letture)

Ritaglio stampa ad uso esclusivo del destinatario, non riproducibile.
095047

VIVEREMANFREDONIA.IT

www.ecostampa.it

ARTICOLO

WWE Italia 2026: svelati i prezzi dei pacchetti VIP per gli eventi del tour

09.03.2026 - h 16:00 2' di lettura 96

Nuove informazioni per i fan italiani della WWE in vista del tour del 2026. Sui circuiti ufficiali di vendita sono infatti comparsi i prezzi dei pacchetti VIP per gli eventi che si terranno nel nostro Paese tra fine maggio e inizio giugno.
I pacchetti speciali – disponibili attraverso Ticketmaster – includono diverse esperienze premium che possono comprendere posti nelle prime file, merchandising esclusivo e accessi anticipati all'arena.

Ecco i prezzi (escluse le commissioni) indicativi dei **VIP Package** per gli eventi italiani:

Torino – Clash in Italy (31 maggio, Inalpi Arena)

Pacchetti VIP disponibili con prezzi a partire da **1.371,25 euro**, con le opzioni più esclusive che superano **10.142,50 euro**.

Torino – Monday Night Raw (1 giugno, Inalpi Arena)

Prezzi dei pacchetti VIP da circa **510 euro** fino a oltre **1.454 euro** per le esperienze più complete.

Bologna – Friday Night SmackDown (5 giugno, Unipol Arena)

VIP Package disponibili da circa **625 euro** fino a oltre **1.396,50 euro**.

Ritaglio stampa ad uso esclusivo del destinatario, non riproducibile.
095047

Roma – WWE Live Event (6 giugno, Palazzo dello Sport)

Pacchetti VIP con prezzi a partire da circa **287,50 euro**, con le opzioni premium sopra i **1.109 euro**.

Firenze – WWE Live Event (7 giugno, Mandela Forum)

Anche per l'evento fiorentino i pacchetti VIP partono da circa **287,50 euro**, con le esperienze più esclusive oltre i **1.109 euro**.

I pacchetti VIP rappresentano l'esperienza più completa per assistere agli show WWE dal vivo, offrendo posti privilegiati e contenuti esclusivi dedicati ai fan più appassionati: non includono, infatti, solo il posto a sedere ma anche diverse esperienze dedicate ai fan, come merchandising esclusivo, accesso anticipato all'arena o attività dedicate prima dello show.

Intanto cresce l'attesa per l'apertura delle varie fasi di vendita dei biglietti.

ARGOMENTI

sport, wrestling, articolo, niccolò staccioli, clash in italy, wwe torino, wwe, world wrestling entertainment, wwe italia, wwe bologna, wwe roma, wwe firenze, pacchetti vip

redazione@vivere.it

Questo è un articolo pubblicato il 09-03-2026 alle 16:00 sul giornale del 09 marzo 2026 - 96 letture

SHORT LINK:
https://vivere.me/gA

Commenti

Ritaglio stampa ad uso esclusivo del destinatario, non riproducibile.
095047

CASA DEL COSTUME
SCOPRI L'ESTATE!

ARTICOLO

WWE Italia 2026: svelati i prezzi dei pacchetti VIP per gli eventi del tour

09.03.2026 - h 16:00 2' di lettura 96

Nuove informazioni per i fan italiani della WWE in vista del tour del 2026. Sui circuiti ufficiali di vendita sono infatti comparsi i prezzi dei pacchetti VIP per gli eventi che si terranno nel nostro Paese tra fine maggio e inizio giugno.
I pacchetti speciali – disponibili attraverso Ticketmaster – includono diverse esperienze premium che possono comprendere posti nelle prime file, merchandising esclusivo e accessi anticipati all'arena.

Ecco i prezzi (escluse le commissioni) indicativi dei **VIP Package** per gli eventi italiani:

Torino – Clash in Italy (31 maggio, Inalpi Arena)

Pacchetti VIP disponibili con prezzi a partire da **1.371,25 euro**, con le opzioni più esclusive che superano **10.142,50 euro**.

Torino – Monday Night Raw (1 giugno, Inalpi Arena)

Prezzi dei pacchetti VIP da circa **510 euro** fino a oltre **1.454 euro** per le esperienze più complete.

Ritaglio stampa ad uso esclusivo del destinatario, non riproducibile.

095047

Bologna – Friday Night SmackDown (5 giugno, Unipol Arena)

VIP Package disponibili da circa **625 euro** fino a oltre **1.396,50 euro**.

Roma – WWE Live Event (6 giugno, Palazzo dello Sport)

Pacchetti VIP con prezzi a partire da circa **287,50 euro**, con le opzioni premium sopra i **1.109 euro**.

Firenze – WWE Live Event (7 giugno, Mandela Forum)

Anche per l'evento fiorentino i pacchetti VIP partono da circa **287,50 euro**, con le esperienze più esclusive oltre i **1.109 euro**.

I pacchetti VIP rappresentano l'esperienza più completa per assistere agli show WWE dal vivo, offrendo posti privilegiati e contenuti esclusivi dedicati ai fan più appassionati: non includono, infatti, solo il posto a sedere ma anche diverse esperienze dedicate ai fan, come merchandising esclusivo, accesso anticipato all'arena o attività dedicate prima dello show.

Intanto cresce l'attesa per l'apertura delle varie fasi di vendita dei biglietti.

ARGOMENTI

sport, wrestling, articolo, niccolò staccioli, clash in italy, wwe torino, wwe, world wrestling entertainment, wwe italia, wwe bologna, wwe roma, wwe firenze, pacchetti vip

redazione@vivere.it

Questo è un articolo pubblicato il 09-03-2026 alle 16:00 sul giornale del 09 marzo 2026 - 96 letture

SHORT LINK:
https://vivere.me/gA

Ritaglio stampa ad uso esclusivo del destinatario, non riproducibile.
095047

Commenti

vivere mantova
IL QUOTIDIANO DELLA CITTÀ E DEL TERRITORIO

Leggi tutti...

vivere lombardia
QUOTIDIANI ONLINE PER LA TUA CITTÀ

Leggi tutti...

vivere italia
QUOTIDIANI ONLINE PER LA TUA CITTÀ

Leggi tutti...

Vivere Mantova, supplemento di Vivere Marche, testata edita da Vivere SRL. Direttore editoriale **Giulia Mancinelli**, direttore responsabile **Michele Pinto**.Registrazione presso il tribunale di Ancona n° 9 del 29 Agosto 2017. Iscrizione ROC 30223.
Redazione: Via Mamiani 26 Senigallia AN Tel. 071.7921452.
Informativa sulla Privacy.
Pubblicità: Pubblicelli 342.9343829.
Accedi | Pagina generata in 0.02 secondi

Ritaglio stampa ad uso esclusivo del destinatario, non riproducibile.

095047

SOCIAL CATEGORIE NETWORK SERVIZI CONTATTI Cerca

vivere marche
QUOTIDIANI ONLINE PER LA TUA CIT

Top News Ultima Ora

SEI IN > VIVERE MARCHE > **SPORT**

ARTICOLO

WWE Italia 2026: orari show e apertura cancelli di Clash in Italy, Raw, SmackDown e Live Event

10.03.2026 - h 11:35 1' di lettura 5

Emergono nuovi dettagli sull'arrivo della WWE in Italia nel 2026. Sui circuiti ufficiali di vendita dei biglietti sono infatti comparsi anche gli orari di inizio degli show e quelli di apertura dei cancelli per gli eventi che si terranno tra Torino, Bologna, Roma e Firenze.
Si tratta di informazioni particolarmente utili per i fan che stanno già organizzando viaggio e permanenza nelle città che ospiteranno gli spettacoli del **WWE European Summer Tour**.

Ecco gli orari indicati per gli eventi italiani.

Torino – Clash in Italy

Inalpi Arena – 31 maggio 2026
Inizio show: **19:30**
Apertura cancelli: **18:00**

Torino – Monday Night Raw

Inalpi Arena – 1 giugno 2026
Inizio show: **19:30**
Apertura cancelli: **18:00**

Bologna – Friday Night SmackDown

Ritaglio stampa ad uso esclusivo del destinatario, non riproducibile.

095047

Unipol Arena – 5 giugno 2026
Inizio show: **19:30**
Apertura cancelli: **18:00**

Roma – WWE Live Event

Palazzo dello Sport – 6 giugno 2026
Inizio show: **20:00**
Apertura cancelli: **18:30**

Firenze – WWE Live Event

Nelson Mandela Forum – 7 giugno 2026
Inizio show: **17:00**
Apertura cancelli: **15:30**

Gli orari sono indicati nelle pagine informative degli eventi sui portali ufficiali di vendita dei biglietti e potrebbero comunque essere soggetti a eventuali aggiornamenti da parte degli organizzatori.

Intanto cresce l'attesa per il ritorno della WWE nel nostro Paese, che porterà cinque show tra Premium Live Event televisivi e Live Event del tour europeo.

ARGOMENTI

sport, articolo, niccolò staccioli, clash in italy, wwe torino, wwe italia, wwe bologna, wwe roma, wwe firenze, wwe raw, wwe smackdown, raw torino, smackdown bologna

redazione@vivere.it

Questo è un articolo pubblicato il 10-03-2026 alle 11:35 sul giornale del 10 marzo 2026 - 5 letture

SHORT LINK:
https://vivere.me/gB

Commenti

Ritaglio stampa ad uso esclusivo del destinatario, non riproducibile.
095047

WWE Italia 2026: orari show e apertura cancelli di Clash in Italy, Raw, SmackDown e Live Event

1' di lettura

Vivere Italia 10/03/2026 - Emergono nuovi dettagli sull'arrivo della WWE in Italia nel 2026. Sui circuiti ufficiali di vendita dei biglietti sono infatti comparsi anche gli orari di inizio degli show e quelli di apertura dei cancelli per gli eventi che si terranno tra Torino, Bologna, Roma e Firenze.

Si tratta di informazioni particolarmente utili per i fan che stanno già organizzando viaggio e permanenza nelle città che ospiteranno gli spettacoli del **WWE European Summer Tour**.

Ecco gli orari indicati per gli eventi italiani.

Torino – Clash in Italy

Inalpi Arena – 31 maggio 2026
Inizio show: **19:30**
Apertura cancelli: **18:00**

Torino – Monday Night Raw

Inalpi Arena – 1 giugno 2026
Inizio show: **19:30**
Apertura cancelli: **18:00**

Bologna – Friday Night SmackDown

Unipol Arena – 5 giugno 2026
Inizio show: **19:30**
Apertura cancelli: **18:00**

Roma – WWE Live Event

Palazzo dello Sport – 6 giugno 2026
Inizio show: **20:00**
Apertura cancelli: **18:30**

Firenze – WWE Live Event

Nelson Mandela Forum – 7 giugno 2026
Inizio show: **17:00**
Apertura cancelli: **15:30**

Gli orari sono indicati nelle pagine informative degli eventi sui portali ufficiali di vendita dei biglietti e potrebbero comunque essere soggetti a eventuali aggiornamenti

IL GIORNALE DI DOMANI
vivere puglia
QUOTIDIANI ONLINE PER LA TUA CITTÀ

Nardò: Rubano un'auto e causano un grave incidente, ottantaquattrenne in codide rosso

Veglie: droga e armi clandestine, arrestati un uomo e una donna

Maxi sequestro di pellet scaduto e con marchi contraffatti: denunciati due imprenditori

Meteo Puglia, tornano nuvole e piogge: peggioramento tra domenica e lunedì

vivere italia
QUOTIDIANI ONLINE PER LA TUA CITTÀ

Energia più cara e rischio stagflazione in Europa con la guerra in Iran

Alessandro Gassmann: "Leo a Sanremo? È andato male, ma solo per il pubblico"

Cinecittà, nuovo blitz della Guardia di finanza: acquisiti i bilanci 2022 e 2023

WWE Italia 2026: orari show e apertura cancelli di Clash in Italy, Raw, SmackDown e Live Event

I 3 Articoli più letti della settimana

Ritaglio stampa ad uso esclusivo del destinatario, non riproducibile.

095047

da parte degli organizzatori.

Intanto cresce l'attesa per il ritorno della WWE nel nostro Paese, che porterà cinque show tra Premium Live Event televisivi e Live Event del tour europeo.

di **Niccolò Staccioli**
redazione@vivere.it

CASA DEL COSTUME
SCOPRI L'ESTATE!

Questo è un articolo pubblicato il 10-03-2026 alle 11:35 sul giornale del 10 marzo 2026 - 38 letture

In questo articolo si parla di sport, articolo, niccolò staccioli, clash in italy, wwe torino, wwe italia, wwe bologna, wwe roma, wwe firenze, wwe raw, wwe smackdown, raw torino, smackdown bologna

Questo articolo è stato pubblicato originariamente qui: gBaQ-260

L'indirizzo breve è https://vivere.me/gBaQ-260

Commenti

Terremoto oggi nel Golfo di Napoli, scossa magnitudo 5.9 a grande profondità
Le persone fastidiose ti fanno invecchiare più in fretta, ora c'è la prova scientifica
Iran, Trump: "No a Khamenei, Teheran ha bisogno di un altro leader interno"
Iran, la nuova sfida a Trump: "Stretto di Hormuz aperto per chi rompe con gli Usa"
Ictus, quando le lunghe pennichelle possono essere una spia precoce
» altri articoli...

Ritaglio stampa ad uso esclusivo del destinatario, non riproducibile.
095047

WWE Italia 2026: svelati i prezzi dei pacchetti VIP per gli eventi del tour

2' di lettura

Vivere Italia 09/03/2026 - Nuove informazioni per i fan italiani della WWE in vista del tour del 2026. Sui circuiti ufficiali di vendita sono infatti comparsi i prezzi dei pacchetti VIP per gli eventi che si terranno nel nostro Paese tra fine maggio e inizio giugno.

I pacchetti speciali – disponibili attraverso Ticketmaster – includono diverse esperienze premium che possono comprendere posti nelle prime file, merchandising esclusivo e accessi anticipati all'arena.

Ecco i prezzi (escluse le commissioni) indicativi dei **VIP Package** per gli eventi italiani:

Torino – Clash in Italy (31 maggio, Inalpi Arena)

Pacchetti VIP disponibili con prezzi a partire da **1.371,25 euro**, con le opzioni più esclusive che superano **10.142,50 euro**.

Torino – Monday Night Raw (1 giugno, Inalpi Arena)

Prezzi dei pacchetti VIP da circa **510 euro** fino a oltre **1.454 euro** per le esperienze più complete.

Bologna – Friday Night SmackDown (5 giugno, Unipol Arena)

VIP Package disponibili da circa **625 euro** fino a oltre **1.396,50 euro**.

Roma – WWE Live Event (6 giugno, Palazzo dello Sport)

Pacchetti VIP con prezzi a partire da circa **287,50 euro**, con le opzioni premium sopra i **1.109 euro**.

Firenze – WWE Live Event (7 giugno, Mandela Forum)

Anche per l'evento fiorentino i pacchetti VIP partono da circa **287,50 euro**, con le esperienze più esclusive oltre i **1.109 euro**.

I pacchetti VIP rappresentano l'esperienza più completa per assistere agli show WWE dal vivo, offrendo posti privilegiati e contenuti esclusivi dedicati ai fan più appassionati: non includono, infatti, solo il posto a sedere ma anche diverse esperienze dedicate ai fan, come merchandising esclusivo, accesso anticipato all'arena o attività dedicate prima dello show.

IL GIORNALE DI DOMANI

vivere puglia
QUOTIDIANI ONLINE PER LA TUA CITTÀ

Nardò: Rubano un'auto e causano un grave incidente, ottantaquattrenne in codide rosso

Veglie: droga e armi clandestine, arrestati un uomo e una donna

Maxi sequestro di pellet scaduto e con marchi contraffatti: denunciati due imprenditori

Meteo Puglia, tornano nuvole e piogge: peggioramento tra domenica e lunedì

vivere italia
QUOTIDIANI ONLINE PER LA TUA CITTÀ

Trump-Putin, telefonata di un'ora: colloquio su Iran, Ucraina e Venezuela

Iran, Trump: "La guerra finirà presto, avanti fino alla vittoria totale"

Sinner, doppio amaro con Opelka: eliminati da Granollers/Zeballos a Indian Wells

Lazio-Sassuolo, Maldini cade in area dopo contrasto con Lipani: era rigore?

I 3 Articoli più letti della settimana

Ritaglio stampa ad uso esclusivo del destinatario, non riproducibile.

095047

Intanto cresce l'attesa per l'apertura delle varie fasi di vendita dei biglietti.

di **Niccolò Staccioli**
redazione@vivere.it

CASA DEL COSTUME
SCOPRI L'ESTATE!

Questo è un articolo pubblicato il 09-03-2026 alle 16:00 sul giornale del 09 marzo 2026 - 144 letture

In questo articolo si parla di sport, wrestling, articolo, niccolò staccioli, clash in italy, wwe torino, wwe, world wrestling entertainment, wwe italia, wwe bologna, wwe roma, wwe firenze, pacchetti vip

Questo articolo è stato pubblicato originariamente qui: gA4y-260

L'indirizzo breve è https://vivere.me/gA4y-260

Commenti

Ritaglio stampa ad uso esclusivo del destinatario, non riproducibile.
095047

SOCIAL CATEGORIE NETWORK SERVIZI CONTATTI Cerca

vivere massa
IL QUOTIDIANO DELLA CITTÀ E DEL TERRITOR

Diventa Editore del quotidiano Vivere Srl della tua città! NEWS

Top News Ultima Ora

SEI IN > VIVERE MASSA > SPORT

ARTICOLO

WWE Italia 2026: svelati i prezzi dei pacchetti VIP per gli eventi del tour

09.03.2026 - h 16:00 2' di lettura 96

Nuove informazioni per i fan italiani della WWE in vista del tour del 2026. Sui circuiti ufficiali di vendita sono infatti comparsi i prezzi dei pacchetti VIP per gli eventi che si terranno nel nostro Paese tra fine maggio e inizio giugno.
I pacchetti speciali – disponibili attraverso Ticketmaster – includono diverse esperienze premium che possono comprendere posti nelle prime file, merchandising esclusivo e accessi anticipati all'arena.

Ecco i prezzi (escluse le commissioni) indicativi dei **VIP Package** per gli eventi italiani:

Torino – Clash in Italy (31 maggio, Inalpi Arena)

Pacchetti VIP disponibili con prezzi a partire da **1.371,25 euro**, con le opzioni più esclusive che superano **10.142,50 euro**.

Torino – Monday Night Raw (1 giugno, Inalpi Arena)

Prezzi dei pacchetti VIP da circa **510 euro** fino a oltre **1.454 euro** per le esperienze più complete.

Ritaglio stampa ad uso esclusivo del destinatario, non riproducibile.

095047

Bologna – Friday Night SmackDown (5 giugno, Unipol Arena)

VIP Package disponibili da circa **625 euro** fino a oltre **1.396,50 euro**.

Roma – WWE Live Event (6 giugno, Palazzo dello Sport)

Pacchetti VIP con prezzi a partire da circa **287,50 euro**, con le opzioni premium sopra i **1.109 euro**.

Firenze – WWE Live Event (7 giugno, Mandela Forum)

Anche per l'evento fiorentino i pacchetti VIP partono da circa **287,50 euro**, con le esperienze più esclusive oltre i **1.109 euro**.

I pacchetti VIP rappresentano l'esperienza più completa per assistere agli show WWE dal vivo, offrendo posti privilegiati e contenuti esclusivi dedicati ai fan più appassionati: non includono, infatti, solo il posto a sedere ma anche diverse esperienze dedicate ai fan, come merchandising esclusivo, accesso anticipato all'arena o attività dedicate prima dello show.

Intanto cresce l'attesa per l'apertura delle varie fasi di vendita dei biglietti.

ARGOMENTI

sport, wrestling, articolo, niccolò staccioli, clash in italy, wwe torino, wwe, world wrestling entertainment, wwe italia, wwe bologna, wwe roma, wwe firenze, pacchetti vip

redazione@vivere.it

Questo è un articolo pubblicato il 09-03-2026 alle 16:00 sul giornale del 09 marzo 2026 - 96 letture

SHORT LINK:
https://vivere.me/gA

Ritaglio stampa ad uso esclusivo del destinatario, non riproducibile.
095047

CASA DEL COSTUME
SCOPRI L'ESTATE!

ARTICOLO

WWE Italia 2026: orari show e apertura cancelli di Clash in Italy, Raw, SmackDown e Live Event

10.03.2026 - h 11:35 1' di lettura 64

Emergono nuovi dettagli sull'arrivo della WWE in Italia nel 2026. Sui circuiti ufficiali di vendita dei biglietti sono infatti comparsi anche gli orari di inizio degli show e quelli di apertura dei cancelli per gli eventi che si terranno tra Torino, Bologna, Roma e Firenze.
Si tratta di informazioni particolarmente utili per i fan che stanno già organizzando viaggio e permanenza nelle città che ospiteranno gli spettacoli del **WWE European Summer Tour**.

Ecco gli orari indicati per gli eventi italiani.

Torino – Clash in Italy

Inalpi Arena – 31 maggio 2026
Inizio show: **19:30**
Apertura cancelli: **18:00**

Torino – Monday Night Raw

Inalpi Arena – 1 giugno 2026
Inizio show: **19:30**
Apertura cancelli: **18:00**

Bologna – Friday Night SmackDown

Ritaglio stampa ad uso esclusivo del destinatario, non riproducibile.

095047

Unipol Arena – 5 giugno 2026
Inizio show: **19:30**
Apertura cancelli: **18:00**

Roma – WWE Live Event

Palazzo dello Sport – 6 giugno 2026
Inizio show: **20:00**
Apertura cancelli: **18:30**

Firenze – WWE Live Event

Nelson Mandela Forum – 7 giugno 2026
Inizio show: **17:00**
Apertura cancelli: **15:30**

Gli orari sono indicati nelle pagine informative degli eventi sui portali ufficiali di vendita dei biglietti e potrebbero comunque essere soggetti a eventuali aggiornamenti da parte degli organizzatori.

Intanto cresce l'attesa per il ritorno della WWE nel nostro Paese, che porterà cinque show tra Premium Live Event televisivi e Live Event del tour europeo.

ARGOMENTI

sport, articolo, niccolò staccioli, clash in italy, wwe torino, wwe italia, wwe bologna, wwe roma, wwe firenze, wwe raw, wwe smackdown, raw torino, smackdown bologna

redazione@vivere.it

Questo è un articolo pubblicato il 10-03-2026 alle 11:35 sul giornale del 10 marzo 2026 - 64 letture

SHORT LINK:
https://vivere.me/gB

Commenti

Ritaglio stampa ad uso esclusivo del destinatario, non riproducibile.
095047

ARTICOLO

WWE Italia 2026: svelati i prezzi dei pacchetti VIP per gli eventi del tour

09.03.2026 - h 16:00 2' di lettura 158

Nuove informazioni per i fan italiani della WWE in vista del tour del 2026. Sui circuiti ufficiali di vendita sono infatti comparsi i prezzi dei pacchetti VIP per gli eventi che si terranno nel nostro Paese tra fine maggio e inizio giugno.
I pacchetti speciali – disponibili attraverso Ticketmaster – includono diverse esperienze premium che possono comprendere posti nelle prime file, merchandising esclusivo e accessi anticipati all'arena.

Ecco i prezzi (escluse le commissioni) indicativi dei **VIP Package** per gli eventi italiani:

Torino – Clash in Italy (31 maggio, Inalpi Arena)

Pacchetti VIP disponibili con prezzi a partire da **1.371,25 euro**, con le opzioni più esclusive che superano **10.142,50 euro**.

Torino – Monday Night Raw (1 giugno, Inalpi Arena)

Prezzi dei pacchetti VIP da circa **510 euro** fino a oltre **1.454 euro** per le esperienze più complete.

Ritaglio stampa ad uso esclusivo del destinatario, non riproducibile.
095047

Bologna – Friday Night SmackDown (5 giugno, Unipol Arena)

VIP Package disponibili da circa **625 euro** fino a oltre **1.396,50 euro**.

Roma – WWE Live Event (6 giugno, Palazzo dello Sport)

Pacchetti VIP con prezzi a partire da circa **287,50 euro**, con le opzioni premium sopra i **1.109 euro**.

Firenze – WWE Live Event (7 giugno, Mandela Forum)

Anche per l'evento fiorentino i pacchetti VIP partono da circa **287,50 euro**, con le esperienze più esclusive oltre i **1.109 euro**.

I pacchetti VIP rappresentano l'esperienza più completa per assistere agli show WWE dal vivo, offrendo posti privilegiati e contenuti esclusivi dedicati ai fan più appassionati: non includono, infatti, solo il posto a sedere ma anche diverse esperienze dedicate ai fan, come merchandising esclusivo, accesso anticipato all'arena o attività dedicate prima dello show.

Intanto cresce l'attesa per l'apertura delle varie fasi di vendita dei biglietti.

ARGOMENTI

sport, wrestling, articolo, niccolò staccioli, clash in italy, wwe torino, wwe, world wrestling entertainment, wwe italia, wwe bologna, wwe roma, wwe firenze, pacchetti vip

redazione@vivere.it

Questo è un articolo pubblicato il 09-03-2026 alle 16:00 sul giornale del 09 marzo 2026 - 158 letture

SHORT LINK:
https://vivere.me/gA

CASA DEL COSTUME
SCOPRI L'ESTATE!

Ritaglio stampa ad uso esclusivo del destinatario, non riproducibile.
095047

Commenti

vivere matera
IL QUOTIDIANO DELLA CITTÀ E DEL TERRITORIO

Leggi tutti...

vivere basilicata
QUOTIDIANI ONLINE PER LA TUA CITTÀ

Leggi tutti...

vivere italia
QUOTIDIANI ONLINE PER LA TUA CITTÀ

Leggi tutti...

Vivere Matera, supplemento di Vivere Marche, testata edita da Vivere SRL. Direttore editoriale **Giulia Mancinelli**, direttore responsabile **Michele Pinto**.Registrazione presso il tribunale di Ancona n° 9 del 29 Agosto 2017. Iscrizione ROC 30223.
Redazione: Via Mamiani 26 Senigallia AN Tel. 071.7921452.
Informativa sulla Privacy.
Pubblicità: Pubblicelli 342.9343829.
Accedi | Pagina generata in 0.02 secondi

Ritaglio stampa ad uso esclusivo del destinatario, non riproducibile.

095047

ARTICOLO

WWE Italia 2026: svelati i prezzi dei pacchetti VIP per gli eventi del tour

09.03.2026 - h 16:00 2' di lettura 177

Nuove informazioni per i fan italiani della WWE in vista del tour del 2026. Sui circuiti ufficiali di vendita sono infatti comparsi i prezzi dei pacchetti VIP per gli eventi che si terranno nel nostro Paese tra fine maggio e inizio giugno.
I pacchetti speciali – disponibili attraverso Ticketmaster – includono diverse esperienze premium che possono comprendere posti nelle prime file, merchandising esclusivo e accessi anticipati all'arena.

Ecco i prezzi (escluse le commissioni) indicativi dei **VIP Package** per gli eventi italiani:

Torino – Clash in Italy (31 maggio, Inalpi Arena)

Pacchetti VIP disponibili con prezzi a partire da **1.371,25 euro**, con le opzioni più esclusive che superano **10.142,50 euro**.

Torino – Monday Night Raw (1 giugno, Inalpi Arena)

Prezzi dei pacchetti VIP da circa **510 euro** fino a oltre **1.454 euro** per le esperienze più complete.

Bologna – Friday Night SmackDown (5 giugno, Unipol Arena)

VIP Package disponibili da circa **625 euro** fino a oltre **1.396,50 euro**.

Ritaglio stampa ad uso esclusivo del destinatario, non riproducibile.

095047

Roma – WWE Live Event (6 giugno, Palazzo dello Sport)

Pacchetti VIP con prezzi a partire da circa **287,50 euro**, con le opzioni premium sopra i **1.109 euro**.

Firenze – WWE Live Event (7 giugno, Mandela Forum)

Anche per l'evento fiorentino i pacchetti VIP partono da circa **287,50 euro**, con le esperienze più esclusive oltre i **1.109 euro**.

I pacchetti VIP rappresentano l'esperienza più completa per assistere agli show WWE dal vivo, offrendo posti privilegiati e contenuti esclusivi dedicati ai fan più appassionati: non includono, infatti, solo il posto a sedere ma anche diverse esperienze dedicate ai fan, come merchandising esclusivo, accesso anticipato all'arena o attività dedicate prima dello show.

Intanto cresce l'attesa per l'apertura delle varie fasi di vendita dei biglietti.

È attivo il servizio di notizie **in tempo reale** tramite **Facebook** e **Telegram** di **Vivere Merano**.
Per Facebook **Clicca QUI** per trovare la pagina.
Per Telegram cerca il canale **@viveremerano** o **Clicca QUI**.

ARGOMENTI

sport, wrestling, articolo, niccolò staccioli, clash in italy, wwe torino, wwe, world wrestling entertainment, wwe italia, wwe bologna, wwe roma, wwe firenze, pacchetti vip

redazione@vivere.it

Questo è un articolo pubblicato il 09-03-2026 alle 16:00 sul giornale del 09 marzo 2026 - 177 letture

SHORT LINK:
https://vivere.me/gA

Commenti

Ritaglio stampa ad uso esclusivo del destinatario, non riproducibile.
095047

CASA DEL COSTUME
SCOPRI L'ESTATE!

ARTICOLO

WWE Italia 2026: svelati i prezzi dei pacchetti VIP per gli eventi del tour

09.03.2026 - h 16:00 2' di lettura 96

Nuove informazioni per i fan italiani della WWE in vista del tour del 2026. Sui circuiti ufficiali di vendita sono infatti comparsi i prezzi dei pacchetti VIP per gli eventi che si terranno nel nostro Paese tra fine maggio e inizio giugno.
I pacchetti speciali – disponibili attraverso Ticketmaster – includono diverse esperienze premium che possono comprendere posti nelle prime file, merchandising esclusivo e accessi anticipati all'arena.

Ecco i prezzi (escluse le commissioni) indicativi dei **VIP Package** per gli eventi italiani:

Torino – Clash in Italy (31 maggio, Inalpi Arena)

Pacchetti VIP disponibili con prezzi a partire da **1.371,25 euro**, con le opzioni più esclusive che superano **10.142,50 euro**.

Torino – Monday Night Raw (1 giugno, Inalpi Arena)

Prezzi dei pacchetti VIP da circa **510 euro** fino a oltre **1.454 euro** per le esperienze più complete.

Ritaglio stampa ad uso esclusivo del destinatario, non riproducibile.

095047

Bologna – Friday Night SmackDown (5 giugno, Unipol Arena)

VIP Package disponibili da circa **625 euro** fino a oltre **1.396,50 euro**.

Roma – WWE Live Event (6 giugno, Palazzo dello Sport)

Pacchetti VIP con prezzi a partire da circa **287,50 euro**, con le opzioni premium sopra i **1.109 euro**.

Firenze – WWE Live Event (7 giugno, Mandela Forum)

Anche per l'evento fiorentino i pacchetti VIP partono da circa **287,50 euro**, con le esperienze più esclusive oltre i **1.109 euro**.

I pacchetti VIP rappresentano l'esperienza più completa per assistere agli show WWE dal vivo, offrendo posti privilegiati e contenuti esclusivi dedicati ai fan più appassionati: non includono, infatti, solo il posto a sedere ma anche diverse esperienze dedicate ai fan, come merchandising esclusivo, accesso anticipato all'arena o attività dedicate prima dello show.

Intanto cresce l'attesa per l'apertura delle varie fasi di vendita dei biglietti.

È attivo il servizio di notizie in tempo reale tramite Telegram di **VivereMessina**
Per iscriversi gratuitamente al canale **Telegram** clicca qui o cerca **@viveremessina**
Seguici anche sui nostri canali social, Facebook e Twitter:
Facebook: www.facebook.com/Vivere-Messina
Twitter: twitter.com/VivereMessina

ARGOMENTI

sport, wrestling, articolo, niccolò staccioli, clash in italy, wwe torino, wwe, world wrestling entertainment, wwe italia, wwe bologna, wwe roma, wwe firenze, pacchetti vip

redazione@vivere.it

Questo è un articolo pubblicato il 09-03-2026 alle 16:00 sul giornale del 09 marzo 2026 - 96 letture

SHORT LINK:
https://vivere.me/gA

Ritaglio stampa ad uso esclusivo del destinatario, non riproducibile.

095047

Commenti

vivere messina
IL QUOTIDIANO DELLA CITTÀ E DEL TERRITORIO

Leggi tutti...

vivere sicilia
QUOTIDIANI ONLINE PER LA TUA CITTÀ

Leggi tutti...

vivere italia
QUOTIDIANI ONLINE PER LA TUA CITTÀ

Leggi tutti...

Vivere Messina, supplemento di Vivere Marche, testata edita da Vivere SRL. Direttore editoriale **Giulia Mancinelli**, direttore responsabile **Michele Pinto**.Registrazione presso il tribunale di Ancona n° 9 del 29 Agosto 2017. Iscrizione ROC 30223.
Redazione: Via Mamiani 26 Senigallia AN Tel. 071.7921452.
Informativa sulla Privacy.
Pubblicità: Pubblicelli 342.9343829.
Accedi | Pagina generata in 0.02 secondi

Ritaglio stampa ad uso esclusivo del destinatario, non riproducibile.

095047

SOCIAL CATEGORIE NETWORK SERVIZI CONTATTI

Cerca

vivere milano
IL QUOTIDIANO DELLA CITTÀ E DEL TERRITORIO

Top News Ultima Ora

agopay
Soluzioni Pos per il tuo business
vincenzo@agopay.it
338.6701150

ARTICOLO

WWE Italia 2026: orari show e apertura cancelli di Clash in Italy, Raw, SmackDown e Live Event

10.03.2026 - h 11:35 1' di lettura 59

Emergono nuovi dettagli sull'arrivo della WWE in Italia nel 2026. Sui circuiti ufficiali di vendita dei biglietti sono infatti comparsi anche gli orari di inizio degli show e quelli di apertura dei cancelli per gli eventi che si terranno tra Torino, Bologna, Roma e Firenze.
Si tratta di informazioni particolarmente utili per i fan che stanno già organizzando viaggio e permanenza nelle città che ospiteranno gli spettacoli del **WWE European Summer Tour**.

Ecco gli orari indicati per gli eventi italiani.

Torino – Clash in Italy

Inalpi Arena – 31 maggio 2026
Inizio show: **19:30**
Apertura cancelli: **18:00**

Torino – Monday Night Raw

Inalpi Arena – 1 giugno 2026
Inizio show: **19:30**
Apertura cancelli: **18:00**

Bologna – Friday Night SmackDown

Ritaglio stampa ad uso esclusivo del destinatario, non riproducibile.

095047

Unipol Arena – 5 giugno 2026
Inizio show: **19:30**
Apertura cancelli: **18:00**

Roma – WWE Live Event

Palazzo dello Sport – 6 giugno 2026
Inizio show: **20:00**
Apertura cancelli: **18:30**

Firenze – WWE Live Event

Nelson Mandela Forum – 7 giugno 2026
Inizio show: **17:00**
Apertura cancelli: **15:30**

Gli orari sono indicati nelle pagine informative degli eventi sui portali ufficiali di vendita dei biglietti e potrebbero comunque essere soggetti a eventuali aggiornamenti da parte degli organizzatori.

Intanto cresce l'attesa per il ritorno della WWE nel nostro Paese, che porterà cinque show tra Premium Live Event televisivi e Live Event del tour europeo.

È attivo il servizio di notizie **in tempo reale** tramite WhatsApp, Telegram, Facebook, LinkedIn e Mastodon di Vivere Milano.
Per Whatsapp iscriversi al canale https://vivere.me/waVivereMilano oppure aggiungere il numero **376 0316014** alla propria rubrica ed inviare allo stesso numero un messaggio.
Per Telegram cerca il canale **@vivereMilano** o clicca su t.me/viveremilano.
Seguici anche su Facebook, LinkedIn e Mastodon.

Iscriviti alla nostra newsletter

ARGOMENTI

sport, articolo, niccolò staccioli, clash in italy, wwe torino, wwe italia, wwe bologna, wwe roma, wwe firenze, wwe raw, wwe smackdown, raw torino, smackdown bologna

redazione@vivere.it

Questo è un articolo pubblicato il 10-03-2026 alle 11:35 sul giornale del 10 marzo 2026 - 59 letture

SHORT LINK:
https://vivere.me/gB

Ritaglio stampa ad uso esclusivo del destinatario, non riproducibile.
095047

Commenti

CASA DEL COSTUME

SCOPRI L'ESTATE!

vivere milano
IL QUOTIDIANO DELLA CITTÀ E DEL TERRITORIO

Leggi tutti...

vivere lombardia
QUOTIDIANI ONLINE PER LA TUA CITTÀ

Pavia: Confisca definitiva: 118 immobili e circa 16 milioni...

Leggi tutti...

vivere italia
QUOTIDIANI ONLINE PER LA TUA CITTÀ

Terremoto oggi nel Golfo di Napoli, scossa magnitudo 5.9 a...

Le persone fastidiose ti fanno invecchiare più in fretta, ora...

Iran, Trump: "No a Khamenei, Teheran ha bisogno di un altro...

Iran, la nuova sfida a Trump: "Stretto di Hormuz aperto per...

Leggi tutti...

Vivere Milano, testata di Vivere SRL edita da Roberto Migliore, direttore editoriale **Roberto Migliore**, direttore responsabile **Michele Pinto**. Supplemento di Vivere Marche. Registrazione presso il tribunale di Ancona n° 9 del 29 Agosto 2017. Iscrizione ROC 30223.
Informativa sulla Privacy.
Pubblicità: 351.7657660.
Accedi | Pagina generata in 0.02 secondi

Ritaglio stampa ad uso esclusivo del destinatario, non riproducibile.

095047

ARTICOLO

WWE Italia 2026: orari show e apertura cancelli di Clash in Italy, Raw, SmackDown e Live Event

10.03.2026 - h 11:35 1' di lettura 5

di **Niccolò Staccioli**
redazione@vivere.it

Emergono nuovi dettagli sull'arrivo della WWE in Italia nel 2026. Sui circuiti ufficiali di vendita dei biglietti sono infatti comparsi anche gli orari di inizio degli show e quelli di apertura dei cancelli per gli eventi che si terranno tra Torino, Bologna, Roma e Firenze.
Si tratta di informazioni particolarmente utili per i fan che stanno già organizzando viaggio e permanenza nelle città che ospiteranno gli spettacoli del **WWE European Summer Tour**.

Ecco gli orari indicati per gli eventi italiani.

Torino – Clash in Italy

Inalpi Arena – 31 maggio 2026
Inizio show: **19:30**
Apertura cancelli: **18:00**

Torino – Monday Night Raw

Inalpi Arena – 1 giugno 2026
Inizio show: **19:30**
Apertura cancelli: **18:00**

Ritaglio stampa ad uso esclusivo del destinatario, non riproducibile.
095047

Bologna – Friday Night SmackDown

Unipol Arena – 5 giugno 2026
Inizio show: **19:30**
Apertura cancelli: **18:00**

Roma – WWE Live Event

Palazzo dello Sport – 6 giugno 2026
Inizio show: **20:00**
Apertura cancelli: **18:30**

Firenze – WWE Live Event

Nelson Mandela Forum – 7 giugno 2026
Inizio show: **17:00**
Apertura cancelli: **15:30**

Gli orari sono indicati nelle pagine informative degli eventi sui portali ufficiali di vendita dei biglietti e potrebbero comunque essere soggetti a eventuali aggiornamenti da parte degli organizzatori.

Intanto cresce l'attesa per il ritorno della WWE nel nostro Paese, che porterà cinque show tra Premium Live Event televisivi e Live Event del tour europeo.

Per **Vivere Napoli** è attivo il servizio di notizie **in tempo reale** anche su:
Facebook | **Telegram** | **WhatsApp** | **LinkedIn** | **Mastodon**
Clicca e iscriviti!

Iscriviti alla nostra newsletter.

ARGOMENTI

sport, articolo, niccolò staccioli, clash in italy, wwe torino, wwe italia, wwe bologna, wwe roma, wwe firenze, wwe raw, wwe smackdown, raw torino, smackdown bologna

Questo è un articolo pubblicato il 10-03-2026 alle 11:35 sul giornale del 10 marzo 2026 - 5 letture

SHORT LINK:
https://vivere.me/gB

Ritaglio stampa ad uso esclusivo del destinatario, non riproducibile.
095047

Commenti

vivere napoli
IL QUOTIDIANO DELLA CITTÀ E DEL TERRITORIO

Leggi tutti...

vivere campania
QUOTIDIANI ONLINE PER LA TUA CITTÀ

Leggi tutti...

vivere italia
QUOTIDIANI ONLINE PER LA TUA CITTÀ

Terremoto oggi nel Golfo di Napoli, scossa magnitudo 5.9 a...

Le persone fastidiose ti fanno invecchiare più in fretta, ora...

Iran, Trump: "No a Khamenei, Teheran ha bisogno di un altro...

Iran, la nuova sfida a Trump: "Stretto di Hormuz aperto per...

Leggi tutti...

Vivere Napoli, supplemento di Vivere Marche, testata edita da Vivere SRL. Direttore editoriale **Giulia Mancinelli**, direttore responsabile **Michele Pinto**.Registrazione presso il tribunale di Ancona n° 9 del 29 Agosto 2017. Iscrizione ROC 30223.
Redazione: Via Mamiani 26 Senigallia AN Tel. 071.7921452.
Webmaster: Roberto Posanzini.
Accedi | Pagina generata in 0.02 secondi

Ritaglio stampa ad uso esclusivo del destinatario, non riproducibile.

095047

vivere nuoro
IL QUOTIDIANO DELLA CITTÀ E DEL TERRITORIO

ARTICOLO

WWE Italia 2026: svelati i prezzi dei pacchetti VIP per gli eventi del tour

09.03.2026 - h 16:00 2' di lettura 182

Nuove informazioni per i fan italiani della WWE in vista del tour del 2026. Sui circuiti ufficiali di vendita sono infatti comparsi i prezzi dei pacchetti VIP per gli eventi che si terranno nel nostro Paese tra fine maggio e inizio giugno.
I pacchetti speciali – disponibili attraverso Ticketmaster – includono diverse esperienze premium che possono comprendere posti nelle prime file, merchandising esclusivo e accessi anticipati all'arena.

Ecco i prezzi (escluse le commissioni) indicativi dei **VIP Package** per gli eventi italiani:

Torino – Clash in Italy (31 maggio, Inalpi Arena)

Pacchetti VIP disponibili con prezzi a partire da **1.371,25 euro**, con le opzioni più esclusive che superano **10.142,50 euro**.

Torino – Monday Night Raw (1 giugno, Inalpi Arena)

Prezzi dei pacchetti VIP da circa **510 euro** fino a oltre **1.454 euro** per le esperienze più complete.

Ritaglio stampa ad uso esclusivo del destinatario, non riproducibile.

095047

Bologna – Friday Night SmackDown (5 giugno, Unipol Arena)

VIP Package disponibili da circa **625 euro** fino a oltre **1.396,50 euro**.

Roma – WWE Live Event (6 giugno, Palazzo dello Sport)

Pacchetti VIP con prezzi a partire da circa **287,50 euro**, con le opzioni premium sopra i **1.109 euro**.

Firenze – WWE Live Event (7 giugno, Mandela Forum)

Anche per l'evento fiorentino i pacchetti VIP partono da circa **287,50 euro**, con le esperienze più esclusive oltre i **1.109 euro**.

I pacchetti VIP rappresentano l'esperienza più completa per assistere agli show WWE dal vivo, offrendo posti privilegiati e contenuti esclusivi dedicati ai fan più appassionati: non includono, infatti, solo il posto a sedere ma anche diverse esperienze dedicate ai fan, come merchandising esclusivo, accesso anticipato all'arena o attività dedicate prima dello show.

Intanto cresce l'attesa per l'apertura delle varie fasi di vendita dei biglietti.

È attivo il servizio di notizie **in tempo reale** tramite **Facebook** e **Telegram** di **Vivere Nuoro**.
Per Facebook **Clicca QUI** per trovare la pagina.
Per Telegram cerca il canale **@viverenuoro** o **Clicca QUI**.

ARGOMENTI

sport, wrestling, articolo, niccolò staccioli, clash in italy, wwe torino, wwe, world wrestling entertainment, wwe italia, wwe bologna, wwe roma, wwe firenze, pacchetti vip

redazione@vivere.it

Questo è un articolo pubblicato il 09-03-2026 alle 16:00 sul giornale del 09 marzo 2026 - 182 letture

SHORT LINK:
https://vivere.me/gA

Commenti

Please enable JavaScript to view the comments powered by Disqus.

Ritaglio stampa ad uso esclusivo del destinatario, non riproducibile.
095047

ARTICOLO

WWE Italia 2026: orari show e apertura cancelli di Clash in Italy, Raw, SmackDown e Live Event

10.03.2026 - h 11:35

1' di lettura 76

Emergono nuovi dettagli sull'arrivo della WWE in Italia nel 2026. Sui circuiti ufficiali di vendita dei biglietti sono infatti comparsi anche gli orari di inizio degli show e quelli di apertura dei cancelli per gli eventi che si terranno tra Torino, Bologna, Roma e Firenze.
Si tratta di informazioni particolarmente utili per i fan che stanno già organizzando viaggio e permanenza nelle città che ospiteranno gli spettacoli del **WWE European Summer Tour**.

Ecco gli orari indicati per gli eventi italiani.

Torino – Clash in Italy

Inalpi Arena – 31 maggio 2026
Inizio show: **19:30**
Apertura cancelli: **18:00**

Torino – Monday Night Raw

Inalpi Arena – 1 giugno 2026
Inizio show: **19:30**
Apertura cancelli: **18:00**

Bologna – Friday Night SmackDown

Unipol Arena – 5 giugno 2026
Inizio show: **19:30**
Apertura cancelli: **18:00**

Ritaglio stampa ad uso esclusivo del destinatario, non riproducibile.

095047

Roma – WWE Live Event

Palazzo dello Sport – 6 giugno 2026
Inizio show: **20:00**
Apertura cancelli: **18:30**

Firenze – WWE Live Event

Nelson Mandela Forum – 7 giugno 2026
Inizio show: **17:00**
Apertura cancelli: **15:30**

Gli orari sono indicati nelle pagine informative degli eventi sui portali ufficiali di vendita dei biglietti e potrebbero comunque essere soggetti a eventuali aggiornamenti da parte degli organizzatori.

Intanto cresce l'attesa per il ritorno della WWE nel nostro Paese, che porterà cinque show tra Premium Live Event televisivi e Live Event del tour europeo.

È attivo il servizio di notizie **in tempo reale** tramite **Facebook** e **Telegram** di **Vivere Oristano**.
Per Facebook **Clicca QUI** per trovare la pagina.
Per Telegram cerca il canale **@vivereoristano** o **Clicca QUI**.

ARGOMENTI

sport, articolo, niccolò staccioli, clash in italy, wwe torino, wwe italia, wwe bologna, wwe roma, wwe firenze, wwe raw, wwe smackdown, raw torino, smackdown bologna

redazione@vivere.it

CASA DEL COSTUME
SCOPRI L'ESTATE!

Questo è un articolo pubblicato il 10-03-2026 alle 11:35 sul giornale del 10 marzo 2026 - 76 letture

SHORT LINK:
https://vivere.me/gB

Commenti

Ritaglio stampa ad uso esclusivo del destinatario, non riproducibile.
095047

CASA DEL COSTUME
SCOPRI L'ESTATE!

ARTICOLO

WWE Italia 2026: svelati i prezzi dei pacchetti VIP per gli eventi del tour

09.03.2026 - h 16:00 2' di lettura 180

Nuove informazioni per i fan italiani della WWE in vista del tour del 2026. Sui circuiti ufficiali di vendita sono infatti comparsi i prezzi dei pacchetti VIP per gli eventi che si terranno nel nostro Paese tra fine maggio e inizio giugno.
I pacchetti speciali – disponibili attraverso Ticketmaster – includono diverse esperienze premium che possono comprendere posti nelle prime file, merchandising esclusivo e accessi anticipati all'arena.

Ecco i prezzi (escluse le commissioni) indicativi dei **VIP Package** per gli eventi italiani:

Torino – Clash in Italy (31 maggio, Inalpi Arena)

Pacchetti VIP disponibili con prezzi a partire da **1.371,25 euro**, con le opzioni più esclusive che superano **10.142,50 euro**.

Torino – Monday Night Raw (1 giugno, Inalpi Arena)

Prezzi dei pacchetti VIP da circa **510 euro** fino a oltre **1.454 euro** per le esperienze più complete.

Ritaglio stampa ad uso esclusivo del destinatario, non riproducibile.

095047

Bologna – Friday Night SmackDown (5 giugno, Unipol Arena)

VIP Package disponibili da circa **625 euro** fino a oltre **1.396,50 euro**.

Roma – WWE Live Event (6 giugno, Palazzo dello Sport)

Pacchetti VIP con prezzi a partire da circa **287,50 euro**, con le opzioni premium sopra i **1.109 euro**.

Firenze – WWE Live Event (7 giugno, Mandela Forum)

Anche per l'evento fiorentino i pacchetti VIP partono da circa **287,50 euro**, con le esperienze più esclusive oltre i **1.109 euro**.

I pacchetti VIP rappresentano l'esperienza più completa per assistere agli show WWE dal vivo, offrendo posti privilegiati e contenuti esclusivi dedicati ai fan più appassionati: non includono, infatti, solo il posto a sedere ma anche diverse esperienze dedicate ai fan, come merchandising esclusivo, accesso anticipato all'arena o attività dedicate prima dello show.

Intanto cresce l'attesa per l'apertura delle varie fasi di vendita dei biglietti.

È attivo il servizio di notizie **in tempo reale** tramite **Facebook** e **Telegram** di **Vivere Oristano**.
Per Facebook **Clicca QUI** per trovare la pagina.
Per Telegram cerca il canale **@vivereoristano** o **Clicca QUI**.

ARGOMENTI

sport, wrestling, articolo, niccolò staccioli, clash in italy, wwe torino, wwe, world wrestling entertainment, wwe italia, wwe bologna, wwe roma, wwe firenze, pacchetti vip

redazione@vivere.it

Questo è un articolo pubblicato il 09-03-2026 alle 16:00 sul giornale del 09 marzo 2026 - 180 letture

SHORT LINK:
https://vivere.me/gA

095047

Ritaglio stampa ad uso esclusivo del destinatario, non riproducibile.

Commenti

vivere oristano
IL QUOTIDIANO DELLA CITTÀ E DEL TERRITORIO

Leggi tutti...

vivere sardegna
QUOTIDIANI ONLINE PER LA TUA CITTÀ

Leggi tutti...

vivere italia
QUOTIDIANI ONLINE PER LA TUA CITTÀ

Più stanchi a primavera? La scienza indaga sulla 'spring...

Iran, la nuova sfida a Trump: "Stretto di Hormuz aperto per...

Iran, Trump: "No a Khamenei, Teheran ha bisogno di un altro...

Le persone fastidiose ti fanno invecchiare più in fretta, ora...

Leggi tutti...

Vivere Oristano, supplemento di Vivere Marche, testata edita da Vivere SRL. Direttore editoriale **Giulia Mancinelli**, direttore responsabile **Michele Pinto**.Registrazione presso il tribunale di Ancona n° 9 del 29 Agosto 2017. Iscrizione ROC 30223.
Redazione: Via Mamiani 26 Senigallia AN Tel. 071.7921452.
Informativa sulla Privacy.
Pubblicità: Pubblicelli 342.9343829.
Accedi | Pagina generata in 0.02 secondi

Ritaglio stampa ad uso esclusivo del destinatario, non riproducibile.

095047

ARTICOLO

WWE Italia 2026: svelati i prezzi dei pacchetti VIP per gli eventi del tour

09.03.2026 - h 16:00 2' di lettura 96

Nuove informazioni per i fan italiani della WWE in vista del tour del 2026. Sui circuiti ufficiali di vendita sono infatti comparsi i prezzi dei pacchetti VIP per gli eventi che si terranno nel nostro Paese tra fine maggio e inizio giugno.
I pacchetti speciali – disponibili attraverso Ticketmaster – includono diverse esperienze premium che possono comprendere posti nelle prime file, merchandising esclusivo e accessi anticipati all'arena.

Ecco i prezzi (escluse le commissioni) indicativi dei **VIP Package** per gli eventi italiani:

Torino – Clash in Italy (31 maggio, Inalpi Arena)

Pacchetti VIP disponibili con prezzi a partire da **1.371,25 euro**, con le opzioni più esclusive che superano **10.142,50 euro**.

Torino – Monday Night Raw (1 giugno, Inalpi Arena)

Prezzi dei pacchetti VIP da circa **510 euro** fino a oltre **1.454 euro** per le esperienze più complete.

Ritaglio stampa ad uso esclusivo del destinatario, non riproducibile.

095047

Bologna – Friday Night SmackDown (5 giugno, Unipol Arena)

VIP Package disponibili da circa **625 euro** fino a oltre **1.396,50 euro**.

Roma – WWE Live Event (6 giugno, Palazzo dello Sport)

Pacchetti VIP con prezzi a partire da circa **287,50 euro**, con le opzioni premium sopra i **1.109 euro**.

Firenze – WWE Live Event (7 giugno, Mandela Forum)

Anche per l'evento fiorentino i pacchetti VIP partono da circa **287,50 euro**, con le esperienze più esclusive oltre i **1.109 euro**.

I pacchetti VIP rappresentano l'esperienza più completa per assistere agli show WWE dal vivo, offrendo posti privilegiati e contenuti esclusivi dedicati ai fan più appassionati: non includono, infatti, solo il posto a sedere ma anche diverse esperienze dedicate ai fan, come merchandising esclusivo, accesso anticipato all'arena o attività dedicate prima dello show.

Intanto cresce l'attesa per l'apertura delle varie fasi di vendita dei biglietti.

Notizie in tempo reale anche su:
Facebook | Telegram | WhatsApp | X | LinkedIn
Clicca e iscriviti!

QUI per iscriverti alla nostra newsletter.

ARGOMENTI

sport, wrestling, articolo, niccolò staccioli, clash in italy, wwe torino, wwe, world wrestling entertainment, wwe italia, wwe bologna, wwe roma, wwe firenze, pacchetti vip

redazione@vivere.it

Questo è un articolo pubblicato il 09-03-2026 alle 16:00 sul giornale del 09 marzo 2026 - 96 letture

SHORT LINK:
https://vivere.me/gA

Ritaglio stampa ad uso esclusivo del destinatario, non riproducibile.
095047

CASA DEL COSTUME

SCOPRI L'ESTATE!

Commenti

NEREA
PURA COME LA NATURA

vivere orvieto
IL QUOTIDIANO DELLA CITTÀ E DEL TERRITORIO
Leggi tutti...

vivere umbria
QUOTIDIANI ONLINE PER LA TUA CITTÀ
Leggi tutti...

vivere italia
QUOTIDIANI ONLINE PER LA TUA CITTÀ
Leggi tutti...

Vivere Orvieto, supplemento di Vivere Senigallia, testata edita da Edizioni Vivere SRL.Direttore editoriale **Giulia Mancinelli**, direttore responsabile **Michele Pinto**.Registrazione presso il tribunale di Ancona n° 20 del 19 Ottobre 2007.Redazione: Via Carracci 4 60019 Senigallia AN Tel. 071.7921452.Progetto grafico: Ilaria Paolucci.Webmaster: Roberto Posanzini.
Informativa sulla Privacy.
Pubblicità: Michele Pinto 380.6026026.
Accedi | Pagina generata in 0.02 secondi

Ritaglio stampa ad uso esclusivo del destinatario, non riproducibile.

095047

CASA DEL COSTUME
SCOPRI L'ESTATE!

ARTICOLO

WWE Italia 2026: svelati i prezzi dei pacchetti VIP per gli eventi del tour

09.03.2026 - h 16:00 2' di lettura 151

Nuove informazioni per i fan italiani della WWE in vista del tour del 2026. Sui circuiti ufficiali di vendita sono infatti comparsi i prezzi dei pacchetti VIP per gli eventi che si terranno nel nostro Paese tra fine maggio e inizio giugno.
I pacchetti speciali – disponibili attraverso Ticketmaster – includono diverse esperienze premium che possono comprendere posti nelle prime file, merchandising esclusivo e accessi anticipati all'arena.

Ecco i prezzi (escluse le commissioni) indicativi dei **VIP Package** per gli eventi italiani:

Torino – Clash in Italy (31 maggio, Inalpi Arena)

Pacchetti VIP disponibili con prezzi a partire da **1.371,25 euro**, con le opzioni più esclusive che superano **10.142,50 euro**.

Torino – Monday Night Raw (1 giugno, Inalpi Arena)

Prezzi dei pacchetti VIP da circa **510 euro** fino a oltre **1.454 euro** per le esperienze più complete.

Ritaglio stampa ad uso esclusivo del destinatario, non riproducibile.

095047

Bologna – Friday Night SmackDown (5 giugno, Unipol Arena)

VIP Package disponibili da circa **625 euro** fino a oltre **1.396,50 euro**.

Roma – WWE Live Event (6 giugno, Palazzo dello Sport)

Pacchetti VIP con prezzi a partire da circa **287,50 euro**, con le opzioni premium sopra i **1.109 euro**.

Firenze – WWE Live Event (7 giugno, Mandela Forum)

Anche per l'evento fiorentino i pacchetti VIP partono da circa **287,50 euro**, con le esperienze più esclusive oltre i **1.109 euro**.

I pacchetti VIP rappresentano l'esperienza più completa per assistere agli show WWE dal vivo, offrendo posti privilegiati e contenuti esclusivi dedicati ai fan più appassionati: non includono, infatti, solo il posto a sedere ma anche diverse esperienze dedicate ai fan, come merchandising esclusivo, accesso anticipato all'arena o attività dedicate prima dello show.

Intanto cresce l'attesa per l'apertura delle varie fasi di vendita dei biglietti.

ARGOMENTI

sport, wrestling, articolo, niccolò staccioli, clash in italy, wwe torino, wwe, world wrestling entertainment, wwe italia, wwe bologna, wwe roma, wwe firenze, pacchetti vip

redazione@vivere.it

Questo è un articolo pubblicato il 09-03-2026 alle 16:00 sul giornale del 09 marzo 2026 - 151 letture

SHORT LINK:
https://vivere.me/gA

Ritaglio stampa ad uso esclusivo del destinatario, non riproducibile.
095047

Commenti

vivere padova
IL QUOTIDIANO DELLA CITTÀ E DEL TERRITORIO
Leggi tutti...

vivere veneto
QUOTIDIANI ONLINE PER LA TUA CITTÀ
Leggi tutti...

vivere italia
QUOTIDIANI ONLINE PER LA TUA CITTÀ
Leggi tutti...

Vivere Padova, supplemento di Vivere Marche, testata edita da Vivere SRL. Direttore editoriale **Giulia Mancinelli**, direttore responsabile **Michele Pinto**.Registrazione presso il tribunale di Ancona n° 9 del 29 Agosto 2017. Iscrizione ROC 30223.
Redazione: Via Mamiani 26 Senigallia AN Tel. 071.7921452.
Informativa sulla Privacy.
Pubblicità: Pubblicelli 342.9343829.
Accedi | Pagina generata in 0.02 secondi

Ritaglio stampa ad uso esclusivo del destinatario, non riproducibile.

095047

Corsopolis.it
Agenzia per la formazione
Corsi di Laurea, Corsi di lingua
Formazione obbligatoria aziende
info@corsopolis.it

ARTICOLO

WWE Italia 2026: svelati i prezzi dei pacchetti VIP per gli eventi del tour

09.03.2026 - h 16:00 2' di lettura 96

Nuove informazioni per i fan italiani della WWE in vista del tour del 2026. Sui circuiti ufficiali di vendita sono infatti comparsi i prezzi dei pacchetti VIP per gli eventi che si terranno nel nostro Paese tra fine maggio e inizio giugno.
I pacchetti speciali – disponibili attraverso Ticketmaster – includono diverse esperienze premium che possono comprendere posti nelle prime file, merchandising esclusivo e accessi anticipati all'arena.

Ecco i prezzi (escluse le commissioni) indicativi dei **VIP Package** per gli eventi italiani:

Torino – Clash in Italy (31 maggio, Inalpi Arena)

Pacchetti VIP disponibili con prezzi a partire da **1.371,25 euro**, con le opzioni più esclusive che superano **10.142,50 euro**.

Torino – Monday Night Raw (1 giugno, Inalpi Arena)

Prezzi dei pacchetti VIP da circa **510 euro** fino a oltre **1.454 euro** per le esperienze più complete.

Ritaglio stampa ad uso esclusivo del destinatario, non riproducibile.

095047

Bologna – Friday Night SmackDown (5 giugno, Unipol Arena)

VIP Package disponibili da circa **625 euro** fino a oltre **1.396,50 euro**.

Roma – WWE Live Event (6 giugno, Palazzo dello Sport)

Pacchetti VIP con prezzi a partire da circa **287,50 euro**, con le opzioni premium sopra i **1.109 euro**.

Firenze – WWE Live Event (7 giugno, Mandela Forum)

Anche per l'evento fiorentino i pacchetti VIP partono da circa **287,50 euro**, con le esperienze più esclusive oltre i **1.109 euro**.

I pacchetti VIP rappresentano l'esperienza più completa per assistere agli show WWE dal vivo, offrendo posti privilegiati e contenuti esclusivi dedicati ai fan più appassionati: non includono, infatti, solo il posto a sedere ma anche diverse esperienze dedicate ai fan, come merchandising esclusivo, accesso anticipato all'arena o attività dedicate prima dello show.

Intanto cresce l'attesa per l'apertura delle varie fasi di vendita dei biglietti.

ARGOMENTI

sport, wrestling, articolo, niccolò staccioli, clash in italy, wwe torino, wwe, world wrestling entertainment, wwe italia, wwe bologna, wwe roma, wwe firenze, pacchetti vip

redazione@vivere.it

CASA DEL COSTUME
SCOPRI L'ESTATE!

Questo è un articolo pubblicato il 09-03-2026 alle 16:00 sul giornale del 09 marzo 2026 - 96 letture

SHORT LINK:
https://vivere.me/gA

Ritaglio stampa ad uso esclusivo del destinatario, non riproducibile.
095047

Commenti

vivere pavia
IL QUOTIDIANO DELLA CITTÀ E DEL TERRITORIO
Leggi tutti...

vivere lombardia
QUOTIDIANI ONLINE PER LA TUA CITTÀ
Leggi tutti...

vivere italia
QUOTIDIANI ONLINE PER LA TUA CITTÀ
Leggi tutti...

Vivere Pavia, supplemento di Vivere Marche, testata edita da Vivere SRL. Direttore editoriale **Giulia Mancinelli**, direttore responsabile **Michele Pinto**.Registrazione presso il tribunale di Ancona n° 9 del 29 Agosto 2017. Iscrizione ROC 30223.
Redazione: Via Mamiani 26 Senigallia AN Tel. 071.7921452.
Informativa sulla Privacy.
Pubblicità: Pubblicelli 342.9343829.
Accedi | Pagina generata in 0.02 secondi

Ritaglio stampa ad uso esclusivo del destinatario, non riproducibile.

095047

ARTICOLO

WWE Italia 2026: orari show e apertura cancelli di Clash in Italy, Raw, SmackDown e Live Event

10.03.2026 - h 11:35

1' di lettura 30

Emergono nuovi dettagli sull'arrivo della WWE in Italia nel 2026. Sui circuiti ufficiali di vendita dei biglietti sono infatti comparsi anche gli orari di inizio degli show e quelli di apertura dei cancelli per gli eventi che si terranno tra Torino, Bologna, Roma e Firenze.
Si tratta di informazioni particolarmente utili per i fan che stanno già organizzando viaggio e permanenza nelle città che ospiteranno gli spettacoli del **WWE European Summer Tour**.

Ecco gli orari indicati per gli eventi italiani.

Torino – Clash in Italy

Inalpi Arena – 31 maggio 2026
Inizio show: **19:30**
Apertura cancelli: **18:00**

Torino – Monday Night Raw

Inalpi Arena – 1 giugno 2026
Inizio show: **19:30**
Apertura cancelli: **18:00**

Bologna – Friday Night SmackDown

Ritaglio stampa ad uso esclusivo del destinatario, non riproducibile.

095047

Unipol Arena – 5 giugno 2026
Inizio show: **19:30**
Apertura cancelli: **18:00**

Roma – WWE Live Event

Palazzo dello Sport – 6 giugno 2026
Inizio show: **20:00**
Apertura cancelli: **18:30**

Firenze – WWE Live Event

Nelson Mandela Forum – 7 giugno 2026
Inizio show: **17:00**
Apertura cancelli: **15:30**

Gli orari sono indicati nelle pagine informative degli eventi sui portali ufficiali di vendita dei biglietti e potrebbero comunque essere soggetti a eventuali aggiornamenti da parte degli organizzatori.

Intanto cresce l'attesa per il ritorno della WWE nel nostro Paese, che porterà cinque show tra Premium Live Event televisivi e Live Event del tour europeo.

Per **Vivere Perugia** è attivo il servizio di notizie **in tempo reale** anche su:
Facebook | **Telegram** | **WhatsApp** | **X** | **LinkedIn** | **Mastodon**
Clicca e iscriviti!

QUI per iscriverti alla nostra newsletter.

ARGOMENTI

sport, articolo, niccolò staccioli, clash in italy, wwe torino, wwe italia, wwe bologna, wwe roma, wwe firenze, wwe raw, wwe smackdown, raw torino, smackdown bologna

---

redazione@vivere.it

Questo è un articolo pubblicato il 10-03-2026 alle 11:35 sul giornale del 10 marzo 2026 - 30 letture

SHORT LINK:
https://vivere.me/gB

Ritaglio stampa ad uso esclusivo del destinatario, non riproducibile.
095047

CASA DEL COSTUME
SCOPRI L'ESTATE!

ARTICOLO

WWE Torino 2026: ecco gli orari di inizio di Clash in Italy, Raw e l'apertura dei cancelli

10.03.2026 - h 11:35

1' di lettura

Emergono nuovi dettagli sull'arrivo della WWE in Italia nel 2026. Sui circuiti ufficiali di vendita dei biglietti sono infatti comparsi anche gli orari di inizio degli show e quelli di apertura dei cancelli per gli eventi che si terranno tra Torino, Bologna, Roma e Firenze.

Si tratta di informazioni particolarmente utili per i fan che stanno già organizzando viaggio e permanenza nelle città che ospiteranno gli spettacoli del **WWE European Summer Tour**.

Ecco gli orari indicati per gli eventi italiani.

Torino – Clash in Italy

Inalpi Arena – 31 maggio 2026
Inizio show: **19:30**
Apertura cancelli: **18:00**

Torino – Monday Night Raw

Inalpi Arena – 1 giugno 2026
Inizio show: **19:30**
Apertura cancelli: **18:00**

Ritaglio stampa ad uso esclusivo del destinatario, non riproducibile.

095047

Bologna – Friday Night SmackDown

Unipol Arena – 5 giugno 2026
Inizio show: **19:30**
Apertura cancelli: **18:00**

Roma – WWE Live Event

Palazzo dello Sport – 6 giugno 2026
Inizio show: **20:00**
Apertura cancelli: **18:30**

Firenze – WWE Live Event

Nelson Mandela Forum – 7 giugno 2026
Inizio show: **17:00**
Apertura cancelli: **15:30**

Gli orari sono indicati nelle pagine informative degli eventi sui portali ufficiali di vendita dei biglietti e potrebbero comunque essere soggetti a eventuali aggiornamenti da parte degli organizzatori.

Intanto cresce l'attesa per il ritorno della WWE nel nostro Paese, che porterà cinque show tra Premium Live Event televisivi e Live Event del tour europeo.

ARGOMENTI

sport, articolo, niccolò staccioli, clash in italy, wwe torino, wwe italia, wwe bologna, wwe roma, wwe firenze, wwe raw, wwe smackdown, raw torino, smackdown bologna

di **Niccolò Staccioli**
redazione@vivere.it

Questo è un articolo pubblicato il 10-03-2026 alle 11:35 sul giornale del 10 marzo 2026 - 18 letture

SHORT LINK:
https://vivere.me/gB

Commenti

Ritaglio stampa ad uso esclusivo del destinatario, non riproducibile.
095047

vivere pistoia
IL QUOTIDIANO DELLA CITTÀ E DEL TERRITOR

ARTICOLO

WWE Italia 2026: svelati i prezzi dei pacchetti VIP per gli eventi del tour

09.03.2026 - h 16:00

2' di lettura 96

Nuove informazioni per i fan italiani della WWE in vista del tour del 2026. Sui circuiti ufficiali di vendita sono infatti comparsi i prezzi dei pacchetti VIP per gli eventi che si terranno nel nostro Paese tra fine maggio e inizio giugno.
I pacchetti speciali – disponibili attraverso Ticketmaster – includono diverse esperienze premium che possono comprendere posti nelle prime file, merchandising esclusivo e accessi anticipati all'arena.

Ecco i prezzi (escluse le commissioni) indicativi dei **VIP Package** per gli eventi italiani:

Torino – Clash in Italy (31 maggio, Inalpi Arena)

Pacchetti VIP disponibili con prezzi a partire da **1.371,25 euro**, con le opzioni più esclusive che superano **10.142,50 euro**.

Torino – Monday Night Raw (1 giugno, Inalpi Arena)

Prezzi dei pacchetti VIP da circa **510 euro** fino a oltre **1.454 euro** per le esperienze più complete.

Ritaglio stampa ad uso esclusivo del destinatario, non riproducibile.

095047

Bologna – Friday Night SmackDown (5 giugno, Unipol Arena)

VIP Package disponibili da circa **625 euro** fino a oltre **1.396,50 euro**.

Roma – WWE Live Event (6 giugno, Palazzo dello Sport)

Pacchetti VIP con prezzi a partire da circa **287,50 euro**, con le opzioni premium sopra i **1.109 euro**.

Firenze – WWE Live Event (7 giugno, Mandela Forum)

Anche per l'evento fiorentino i pacchetti VIP partono da circa **287,50 euro**, con le esperienze più esclusive oltre i **1.109 euro**.

I pacchetti VIP rappresentano l'esperienza più completa per assistere agli show WWE dal vivo, offrendo posti privilegiati e contenuti esclusivi dedicati ai fan più appassionati: non includono, infatti, solo il posto a sedere ma anche diverse esperienze dedicate ai fan, come merchandising esclusivo, accesso anticipato all'arena o attività dedicate prima dello show.

Intanto cresce l'attesa per l'apertura delle varie fasi di vendita dei biglietti.

ARGOMENTI

sport, wrestling, articolo, niccolò staccioli, clash in italy, wwe torino, wwe, world wrestling entertainment, wwe italia, wwe bologna, wwe roma, wwe firenze, pacchetti vip

redazione@vivere.it

Questo è un articolo pubblicato il 09-03-2026 alle 16:00 sul giornale del 09 marzo 2026 - 96 letture

SHORT LINK:
https://vivere.me/gA

Commenti

Please enable JavaScript to view the comments powered by Disqus.

vivere pistoia
IL QUOTIDIANO DELLA CITTÀ E DEL TERRITORIO
Leggi tutti...

vivere toscana
QUOTIDIANI ONLINE PER LA TUA CITTÀ
Leggi tutti...

Ritaglio stampa ad uso esclusivo del destinatario, non riproducibile.
095047

SOCIAL CATEGORIE NETWORK SERVIZI CONTATTI
Cerca

vivere potenza
IL QUOTIDIANO DELLA CITTÀ E DEL TERRITORIO

Top News Ultima Ora

CASA DEL COSTUME
SCOPRI L'ESTATE!

ARTICOLO

WWE Italia 2026: orari show e apertura cancelli di Clash in Italy, Raw, SmackDown e Live Event

10.03.2026 - h 11:35 1' di lettura 51

di **Niccolò Staccioli**
redazione@vivere.it

Emergono nuovi dettagli sull'arrivo della WWE in Italia nel 2026. Sui circuiti ufficiali di vendita dei biglietti sono infatti comparsi anche gli orari di inizio degli show e quelli di apertura dei cancelli per gli eventi che si terranno tra Torino, Bologna, Roma e Firenze.
Si tratta di informazioni particolarmente utili per i fan che stanno già organizzando viaggio e permanenza nelle città che ospiteranno gli spettacoli del **WWE European Summer Tour**.

Ecco gli orari indicati per gli eventi italiani.

Torino – Clash in Italy

Inalpi Arena – 31 maggio 2026
Inizio show: **19:30**
Apertura cancelli: **18:00**

Torino – Monday Night Raw

Inalpi Arena – 1 giugno 2026
Inizio show: **19:30**
Apertura cancelli: **18:00**

Ritaglio stampa ad uso esclusivo del destinatario, non riproducibile.
095047

Bologna – Friday Night SmackDown

Unipol Arena – 5 giugno 2026
Inizio show: **19:30**
Apertura cancelli: **18:00**

Roma – WWE Live Event

Palazzo dello Sport – 6 giugno 2026
Inizio show: **20:00**
Apertura cancelli: **18:30**

Firenze – WWE Live Event

Nelson Mandela Forum – 7 giugno 2026
Inizio show: **17:00**
Apertura cancelli: **15:30**

Gli orari sono indicati nelle pagine informative degli eventi sui portali ufficiali di vendita dei biglietti e potrebbero comunque essere soggetti a eventuali aggiornamenti da parte degli organizzatori.

Intanto cresce l'attesa per il ritorno della WWE nel nostro Paese, che porterà cinque show tra Premium Live Event televisivi e Live Event del tour europeo.

È attivo il servizio di notizie **in tempo reale** tramite Whatasapp e Telegram di Vivere Potenza.

Per Whatsapp iscriviti al nostro canale.

Per Telegram cerca il canale **@ViverePotenza** o clicca su t.me/viverepotenza per ricevere le notizie principali.

ARGOMENTI

sport, articolo, niccolò staccioli, clash in italy, wwe torino, wwe italia, wwe bologna, wwe roma, wwe firenze, wwe raw, wwe smackdown, raw torino, smackdown bologna

Questo è un articolo pubblicato il 10-03-2026 alle 11:35 sul giornale del 10 marzo 2026 - 51 letture

SHORT LINK:
https://vivere.me/gB

Ritaglio stampa ad uso esclusivo del destinatario, non riproducibile.
095047

SOCIAL CATEGORIE NETWORK SERVIZI CONTATTI
Cerca

vivere potenza
IL QUOTIDIANO DELLA CITTÀ E DEL TERRITORIO

Top News Ultima Ora

CASA DEL COSTUME
SCOPRI L'ESTATE!

ARTICOLO

WWE Italia 2026: svelati i prezzi dei pacchetti VIP per gli eventi del tour

09.03.2026 - h 16:00 2' di lettura 153

di **Niccolò Staccioli**
redazione@vivere.it

Nuove informazioni per i fan italiani della WWE in vista del tour del 2026. Sui circuiti ufficiali di vendita sono infatti comparsi i prezzi dei pacchetti VIP per gli eventi che si terranno nel nostro Paese tra fine maggio e inizio giugno.
I pacchetti speciali – disponibili attraverso Ticketmaster – includono diverse esperienze premium che possono comprendere posti nelle prime file, merchandising esclusivo e accessi anticipati all'arena.

Ecco i prezzi (escluse le commissioni) indicativi dei **VIP Package** per gli eventi italiani:

Torino – Clash in Italy (31 maggio, Inalpi Arena)

Pacchetti VIP disponibili con prezzi a partire da **1.371,25 euro**, con le opzioni più esclusive che superano **10.142,50 euro**.

Torino – Monday Night Raw (1 giugno, Inalpi Arena)

Prezzi dei pacchetti VIP da circa **510 euro** fino a oltre **1.454 euro** per le esperienze più complete.

Ritaglio stampa ad uso esclusivo del destinatario, non riproducibile.
095047

Bologna – Friday Night SmackDown (5 giugno, Unipol Arena)

VIP Package disponibili da circa **625 euro** fino a oltre **1.396,50 euro**.

Roma – WWE Live Event (6 giugno, Palazzo dello Sport)

Pacchetti VIP con prezzi a partire da circa **287,50 euro**, con le opzioni premium sopra i **1.109 euro**.

Firenze – WWE Live Event (7 giugno, Mandela Forum)

Anche per l'evento fiorentino i pacchetti VIP partono da circa **287,50 euro**, con le esperienze più esclusive oltre i **1.109 euro**.

I pacchetti VIP rappresentano l'esperienza più completa per assistere agli show WWE dal vivo, offrendo posti privilegiati e contenuti esclusivi dedicati ai fan più appassionati: non includono, infatti, solo il posto a sedere ma anche diverse esperienze dedicate ai fan, come merchandising esclusivo, accesso anticipato all'arena o attività dedicate prima dello show.

Intanto cresce l'attesa per l'apertura delle varie fasi di vendita dei biglietti.

È attivo il servizio di notizie **in tempo reale** tramite Whatasapp e Telegram di Vivere Potenza.

Per Whatsapp iscriviti al nostro canale.

Per Telegram cerca il canale **@ViverePotenza** o clicca su t.me/viverepotenza per ricevere le notizie principali.

ARGOMENTI

sport, wrestling, articolo, niccolò staccioli, clash in italy, wwe torino, wwe, world wrestling entertainment, wwe italia, wwe bologna, wwe roma, wwe firenze, pacchetti vip

Questo è un articolo pubblicato il 09-03-2026 alle 16:00 sul giornale del 09 marzo 2026 - 153 letture

SHORT LINK:
https://vivere.me/gA

Ritaglio stampa ad uso esclusivo del destinatario, non riproducibile.
095047

SOCIAL CATEGORIE NETWORK SERVIZI CONTATTI Cerca

vivere puglia
QUOTIDIANI ONLINE PER LA TUA CIT

Top News Ultima Ora

ARTICOLO

WWE Italia 2026: orari show e apertura cancelli di Clash in Italy, Raw, SmackDown e Live Event

10.03.2026 - h 11:35 1' di lettura 5

Emergono nuovi dettagli sull'arrivo della WWE in Italia nel 2026. Sui circuiti ufficiali di vendita dei biglietti sono infatti comparsi anche gli orari di inizio degli show e quelli di apertura dei cancelli per gli eventi che si terranno tra Torino, Bologna, Roma e Firenze.
Si tratta di informazioni particolarmente utili per i fan che stanno già organizzando viaggio e permanenza nelle città che ospiteranno gli spettacoli del **WWE European Summer Tour**.

Ecco gli orari indicati per gli eventi italiani.

Torino – Clash in Italy

Inalpi Arena – 31 maggio 2026
Inizio show: **19:30**
Apertura cancelli: **18:00**

Torino – Monday Night Raw

Inalpi Arena – 1 giugno 2026
Inizio show: **19:30**
Apertura cancelli: **18:00**

Bologna – Friday Night SmackDown

Ritaglio stampa ad uso esclusivo del destinatario, non riproducibile.

095047

Unipol Arena – 5 giugno 2026
Inizio show: **19:30**
Apertura cancelli: **18:00**

Roma – WWE Live Event

Palazzo dello Sport – 6 giugno 2026
Inizio show: **20:00**
Apertura cancelli: **18:30**

Firenze – WWE Live Event

Nelson Mandela Forum – 7 giugno 2026
Inizio show: **17:00**
Apertura cancelli: **15:30**

Gli orari sono indicati nelle pagine informative degli eventi sui portali ufficiali di vendita dei biglietti e potrebbero comunque essere soggetti a eventuali aggiornamenti da parte degli organizzatori.

Intanto cresce l'attesa per il ritorno della WWE nel nostro Paese, che porterà cinque show tra Premium Live Event televisivi e Live Event del tour europeo.

Iscriviti alla nostra newsletter.

ARGOMENTI

sport, articolo, niccolò staccioli, clash in italy, wwe torino, wwe italia, wwe bologna, wwe roma, wwe firenze, wwe raw, wwe smackdown, raw torino, smackdown bologna

redazione@vivere.it

CASA DEL COSTUME
SCOPRI L'ESTATE!

Questo è un articolo pubblicato il 10-03-2026 alle 11:35 sul giornale del 10 marzo 2026 - 5 letture

SHORT LINK:
https://vivere.me/gB

Commenti

Ritaglio stampa ad uso esclusivo del destinatario, non riproducibile.
095047

SOCIAL CATEGORIE NETWORK SERVIZI CONTATTI Cerca

vivere ragusa
IL QUOTIDIANO DELLA CITTÀ E DEL TERRITORIO

Top News Ultima Ora

Diventa Editore del quotidiano Vivere Srl della tua città! NEWS

ARTICOLO

WWE Italia 2026: svelati i prezzi dei pacchetti VIP per gli eventi del tour

09.03.2026 - h 16:00 2' di lettura 160

Nuove informazioni per i fan italiani della WWE in vista del tour del 2026. Sui circuiti ufficiali di vendita sono infatti comparsi i prezzi dei pacchetti VIP per gli eventi che si terranno nel nostro Paese tra fine maggio e inizio giugno.
I pacchetti speciali – disponibili attraverso Ticketmaster – includono diverse esperienze premium che possono comprendere posti nelle prime file, merchandising esclusivo e accessi anticipati all'arena.

Ecco i prezzi (escluse le commissioni) indicativi dei **VIP Package** per gli eventi italiani:

Torino – Clash in Italy (31 maggio, Inalpi Arena)

Pacchetti VIP disponibili con prezzi a partire da **1.371,25 euro**, con le opzioni più esclusive che superano **10.142,50 euro**.

Torino – Monday Night Raw (1 giugno, Inalpi Arena)

Prezzi dei pacchetti VIP da circa **510 euro** fino a oltre **1.454 euro** per le esperienze più complete.

Ritaglio stampa ad uso esclusivo del destinatario, non riproducibile.

095047

Bologna – Friday Night SmackDown (5 giugno, Unipol Arena)

VIP Package disponibili da circa **625 euro** fino a oltre **1.396,50 euro**.

Roma – WWE Live Event (6 giugno, Palazzo dello Sport)

Pacchetti VIP con prezzi a partire da circa **287,50 euro**, con le opzioni premium sopra i **1.109 euro**.

Firenze – WWE Live Event (7 giugno, Mandela Forum)

Anche per l'evento fiorentino i pacchetti VIP partono da circa **287,50 euro**, con le esperienze più esclusive oltre i **1.109 euro**.

I pacchetti VIP rappresentano l'esperienza più completa per assistere agli show WWE dal vivo, offrendo posti privilegiati e contenuti esclusivi dedicati ai fan più appassionati: non includono, infatti, solo il posto a sedere ma anche diverse esperienze dedicate ai fan, come merchandising esclusivo, accesso anticipato all'arena o attività dedicate prima dello show.

Intanto cresce l'attesa per l'apertura delle varie fasi di vendita dei biglietti.

È attivo il servizio di notizie in tempo reale tramite Telegram di **VivereRagusa**
Per iscriversi gratuitamente al canale **Telegram** clicca qui o cerca **@vivereragusa**
Seguici anche sui nostri canali social, Facebook e Twitter:
Facebook: facebook.com/vivereragusa/
Twitter: twitter.com/VivereRagusa

ARGOMENTI

sport, wrestling, articolo, niccolò staccioli, clash in italy, wwe torino, wwe, world wrestling entertainment, wwe italia, wwe bologna, wwe roma, wwe firenze, pacchetti vip

redazione@vivere.it

CASA DEL COSTUME
SCOPRI L'ESTATE!

Questo è un articolo pubblicato il 09-03-2026 alle 16:00 sul giornale del 09 marzo 2026 - 160 letture

SHORT LINK:
https://vivere.me/gA

Ritaglio stampa ad uso esclusivo del destinatario, non riproducibile.
095047

Commenti

vivere ragusa
IL QUOTIDIANO DELLA CITTÀ E DEL TERRITORIO

Leggi tutti...

vivere sicilia
QUOTIDIANI ONLINE PER LA TUA CITTÀ

Leggi tutti...

vivere italia
QUOTIDIANI ONLINE PER LA TUA CITTÀ

Leggi tutti...

Vivere Ragusa, supplemento di Vivere Marche, testata edita da Vivere SRL. Direttore editoriale **Giulia Mancinelli**, direttore responsabile **Michele Pinto**.Registrazione presso il tribunale di Ancona n° 9 del 29 Agosto 2017. Iscrizione ROC 30223.
Redazione: Via Mamiani 26 Senigallia AN Tel. 071.7921452.
Informativa sulla Privacy.
Pubblicità: Pubblicelli 342.9343829.
Accedi | Pagina generata in 0.02 secondi

Ritaglio stampa ad uso esclusivo del destinatario, non riproducibile.

095047

SOCIAL CATEGORIE NETWORK SERVIZI CONTATTI
Cerca

vivere recanati e porto recanati
IL QUOTIDIANO DELLA CITTÀ E DEL TERRITORIO
Top News Ultima Ora

CASA DEL COSTUME SENIGALLIA
2026 NEW STORE
Lungomare Mameli 93
PROSSIMA APERTURA

SEI IN > VIVERE RECANATI > SPORT

Questo mese hai letto 0 articoli.
Maggiori informazioni qui:
https://vivere.me/b7sc

ARTICOLO

WWE Italia 2026: svelati i prezzi dei pacchetti VIP per gli eventi del tour

09.03.2026 - h 16:00 2' di lettura 96

Nuove informazioni per i fan italiani della WWE in vista del tour del 2026. Sui circuiti ufficiali di vendita sono infatti comparsi i prezzi dei pacchetti VIP per gli eventi che si terranno nel nostro Paese tra fine maggio e inizio giugno.
I pacchetti speciali – disponibili attraverso Ticketmaster – includono diverse esperienze premium che possono comprendere posti nelle prime file, merchandising esclusivo e accessi anticipati all'arena.

Ecco i prezzi (escluse le commissioni) indicativi dei **VIP Package** per gli eventi italiani:

Torino – Clash in Italy (31 maggio, Inalpi Arena)

Pacchetti VIP disponibili con prezzi a partire da **1.371,25 euro**, con le opzioni più esclusive che superano **10.142,50 euro**.

Torino – Monday Night Raw (1 giugno, Inalpi Arena)

Prezzi dei pacchetti VIP da circa **510 euro** fino a oltre **1.454 euro** per le esperienze più complete.

Ritaglio stampa ad uso esclusivo del destinatario, non riproducibile.
095047

Bologna – Friday Night SmackDown (5 giugno, Unipol Arena)

VIP Package disponibili da circa **625 euro** fino a oltre **1.396,50 euro**.

Roma – WWE Live Event (6 giugno, Palazzo dello Sport)

Pacchetti VIP con prezzi a partire da circa **287,50 euro**, con le opzioni premium sopra i **1.109 euro**.

Firenze – WWE Live Event (7 giugno, Mandela Forum)

Anche per l'evento fiorentino i pacchetti VIP partono da circa **287,50 euro**, con le esperienze più esclusive oltre i **1.109 euro**.

I pacchetti VIP rappresentano l'esperienza più completa per assistere agli show WWE dal vivo, offrendo posti privilegiati e contenuti esclusivi dedicati ai fan più appassionati: non includono, infatti, solo il posto a sedere ma anche diverse esperienze dedicate ai fan, come merchandising esclusivo, accesso anticipato all'arena o attività dedicate prima dello show.

Intanto cresce l'attesa per l'apertura delle varie fasi di vendita dei biglietti.

È attivo il servizio di notizie **in tempo reale** tramite Whatasapp e Telegram di Vivere Recanati.
Per Whatsapp iscriversi al canale https://vivere.me/waVivereRecanati oppure aggiungere il numero **366 9926866** alla propria rubrica ed inviare allo stesso numero il messaggio "notizie on".
Per Telegram cercare il canale **@viverecanati** o cliccare su t.me/viverecanati.

Iscriviti alla nostra newsletter

ARGOMENTI

sport, wrestling, articolo, niccolò staccioli, clash in italy, wwe torino, wwe, world wrestling entertainment, wwe italia, wwe bologna, wwe roma, wwe firenze, pacchetti vip

redazione@vivere.it

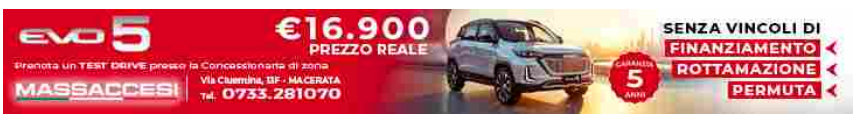

Questo è un articolo pubblicato il 09-03-2026 alle 16:00 sul giornale del 09 marzo 2026 - 96 letture

SHORT LINK:
https://vivere.me/gA

Ritaglio stampa ad uso esclusivo del destinatario, non riproducibile.
095047

Commenti

vivere recanati e porto recanati
IL QUOTIDIANO DELLA CITTÀ E DEL TERRITORIO

Caro carburanti: "Servono controlli e interventi per tutelare...

Leggi tutti...

vivere marche
QUOTIDIANI ONLINE PER LA TUA CITTÀ

Leggi tutti...

vivere italia
QUOTIDIANI ONLINE PER LA TUA CITTÀ

Leggi tutti...

Vivere Recanati, supplemento di Vivere Civitanova, testata di Vivere srl, edita da Vivere Civitanova SRLs. Direttore responsabile **Andrea Brecciaroli**.Registrazione presso il tribunale di Ancona n° 4 del 2 novembre 2020.
Redazione: Via Cesare Beccaria 27/a Senigallia AN Tel. 392.2865503.
Pubblicità: Maurizio Lodico 392.2865503
Accedi | Pagina generata in 0.02 secondi

Ritaglio stampa ad uso esclusivo del destinatario, non riproducibile.

095047

SOCIAL CATEGORIE NETWORK SERVIZI CONTATTI Cerca

vivere reggio calabria
IL QUOTIDIANO DELLA CITTÀ E DEL TERRITORIO

Top News Ultima Ora

il granatore caseificio
Manufatti di Bufala

SEI IN > VIVERE REGGIO CALABRIA > **SPORT**

ARTICOLO

WWE Italia 2026: orari show e apertura cancelli di Clash in Italy, Raw, SmackDown e Live Event

10.03.2026 - h 11:35 1' di lettura 38

Ritaglio stampa ad uso esclusivo del destinatario, non riproducibile.

095047

Emergono nuovi dettagli sull'arrivo della WWE in Italia nel 2026. Sui circuiti ufficiali di vendita dei biglietti sono infatti comparsi anche gli orari di inizio degli show e quelli di apertura dei cancelli per gli eventi che si terranno tra Torino, Bologna, Roma e Firenze.
Si tratta di informazioni particolarmente utili per i fan che stanno già organizzando viaggio e permanenza nelle città che ospiteranno gli spettacoli del **WWE European Summer Tour**.

Ecco gli orari indicati per gli eventi italiani.

Torino – Clash in Italy

Inalpi Arena – 31 maggio 2026
Inizio show: **19:30**
Apertura cancelli: **18:00**

Torino – Monday Night Raw

Inalpi Arena – 1 giugno 2026
Inizio show: **19:30**
Apertura cancelli: **18:00**

Bologna – Friday Night SmackDown

Unipol Arena – 5 giugno 2026
Inizio show: **19:30**
Apertura cancelli: **18:00**

Roma – WWE Live Event

Palazzo dello Sport – 6 giugno 2026
Inizio show: **20:00**
Apertura cancelli: **18:30**

Firenze – WWE Live Event

Nelson Mandela Forum – 7 giugno 2026
Inizio show: **17:00**
Apertura cancelli: **15:30**

Gli orari sono indicati nelle pagine informative degli eventi sui portali ufficiali di vendita dei biglietti e potrebbero comunque essere soggetti a eventuali aggiornamenti da parte degli organizzatori.

Intanto cresce l'attesa per il ritorno della WWE nel nostro Paese, che porterà cinque show tra Premium Live Event televisivi e Live Event del tour europeo.

Clicca per seguire Vivere Reggio Calabria su WhatsApp Clicca per seguire Vivere Reggio Calabria su Facebook Clicca per seguire Vivere Gioia Tauro su Youtube Clicca per seguire Vivere Reggio Calabria su Telegram

Iscriviti alla nostra newsletter

ARGOMENTI sport, articolo, niccolò staccioli, clash in italy, wwe torino, wwe italia, wwe bologna, wwe roma, wwe firenze,

Ritaglio stampa ad uso esclusivo del destinatario, non riproducibile.
095047

wwe raw, wwe smackdown, raw torino, smackdown bologna

redazione@vivere.it

CASA DEL COSTUME
SCOPRI L'ESTATE!

Questo è un articolo pubblicato il 10-03-2026 alle 11:35 sul giornale del 10 marzo 2026 - 38 letture

SHORT LINK:
https://vivere.me/gB

Commenti

vivere reggio calabria
IL QUOTIDIANO DELLA CITTÀ E DEL TERRITORIO

Ripepi (AP): «Domotek Volley Reggio Calabria vince la Coppa...

Turismi delle Radici, Battaglia: «Attrattori unici dal mare...

Scoperto un bunker segreto in un'abitazione in costruzione:...

Battaglia e Latella: «8 marzo all'insegna dello Sport con...

Focus 'ndrangheta – Operazione interforze a Villa San...

Leggi tutti...

vivere calabria
QUOTIDIANI ONLINE PER LA TUA CITTÀ

Leggi tutti...

vivere italia
QUOTIDIANI ONLINE PER LA TUA CITTÀ

Terremoto oggi nel Golfo di Napoli, scossa magnitudo 5.9 a...

Le persone fastidiose ti fanno invecchiare più in fretta, ora...

Iran, Trump: "No a Khamenei, Teheran ha bisogno di un altro...

Iran, la nuova sfida a Trump: "Stretto di Hormuz aperto per...

Leggi tutti...

Ritaglio stampa ad uso esclusivo del destinatario, non riproducibile.

095047

vivere rende
IL QUOTIDIANO DELLA CITTÀ E DEL TERRITORIO

10.03.2026 11:35 1

ARTICOLO

di **Niccolò Staccioli**
redazione@vivere.it

ARGOMENTI
sport, articolo, niccolò staccioli, clash in italy, wwe torino, wwe italia, wwe bologna, wwe roma, wwe firenze, wwe raw, wwe smackdown, raw torino, smackdown bologna

CONDIVIDI

https://vivere.me/gBaQ

WWE Italia 2026: orari show e apertura cancelli di Clash in Italy, Raw, SmackDown e Live Event

Emergono nuovi dettagli sull'arrivo della WWE in Italia nel 2026. Sui circuiti ufficiali di vendita dei biglietti sono infatti comparsi anche gli orari di inizio degli show e quelli di apertura dei cancelli per gli eventi che si terranno tra Torino, Bologna, Roma e Firenze.

Si tratta di informazioni particolarmente utili per i fan che stanno già organizzando viaggio e permanenza nelle città che ospiteranno gli spettacoli del **WWE European Summer Tour**.

Ecco gli orari indicati per gli eventi italiani.

Torino – Clash in Italy

Inalpi Arena – 31 maggio 2026
Inizio show: **19:30**
Apertura cancelli: **18:00**

Torino – Monday Night Raw

Inalpi Arena – 1 giugno 2026
Inizio show: **19:30**
Apertura cancelli: **18:00**

Bologna – Friday Night SmackDown

Unipol Arena – 5 giugno 2026
Inizio show: **19:30**
Apertura cancelli: **18:00**

Roma – WWE Live Event

I PIÙ LETTI DELLA SETTIMANA

Rende conquista due consiglieri in Provincia in coalizioni...
2 343

Polizia Locale chiamata per ripristinare la destinazione del...
2 233

No all'azione imposta: perché la fusione di Rende con Cosenza...
2 228

Rendesi bloccati negli Emirati Arabi Uniti: il sindaco...
2 203

Genitori in attesa: chiarezza, tempi certi e intervento del...
2 153

Ritaglio stampa ad uso esclusivo del destinatario, non riproducibile.

095047

Palazzo dello Sport – 6 giugno 2026
Inizio show: **20:00**
Apertura cancelli: **18:30**

Firenze – WWE Live Event

Nelson Mandela Forum – 7 giugno 2026
Inizio show: **17:00**
Apertura cancelli: **15:30**

Gli orari sono indicati nelle pagine informative degli eventi sui portali ufficiali di vendita dei biglietti e potrebbero comunque essere soggetti a eventuali aggiornamenti da parte degli organizzatori.

Intanto cresce l'attesa per il ritorno della WWE nel nostro Paese, che porterà cinque show tra Premium Live Event televisivi e Live Event del tour europeo.

Commenti

Please enable JavaScript to view the comments powered by Disqus.

Vivere Rende, supplemento edito da Carmine Ivan Greco di Vivere Marche, testata di Vivere SRL.
Direttore editoriale **Giulia Mancinelli**, direttore responsabile **Michele Pinto**. Registrazione presso il tribunale di Ancona n° 9 del 29 Agosto 2017. Iscrizione ROC 30223.
Redazione: Via Martri di Melissa 5 87040 Castrolibero (CS). Tel. +39 335 159 3911 - 0984 645956
Informativa sulla Privacy.
Accedi | Pagina generata in 0.00 secondi

Ritaglio stampa ad uso esclusivo del destinatario, non riproducibile.
095047

SOCIAL CATEGORIE NETWORK SERVIZI CONTATTI Cerca

vivere rieti
IL QUOTIDIANO DELLA CITTÀ E DEL TERRITORIO

Top News Ultima Ora

Diventa Editore del quotidiano Vivere Srl della tua città! NEWS

ARTICOLO

WWE Italia 2026: orari show e apertura cancelli di Clash in Italy, Raw, SmackDown e Live Event

10.03.2026 - h 11:35 1' di lettura 68

Emergono nuovi dettagli sull'arrivo della WWE in Italia nel 2026. Sui circuiti ufficiali di vendita dei biglietti sono infatti comparsi anche gli orari di inizio degli show e quelli di apertura dei cancelli per gli eventi che si terranno tra Torino, Bologna, Roma e Firenze.
Si tratta di informazioni particolarmente utili per i fan che stanno già organizzando viaggio e permanenza nelle città che ospiteranno gli spettacoli del **WWE European Summer Tour**.

Ecco gli orari indicati per gli eventi italiani.

Torino – Clash in Italy

Inalpi Arena – 31 maggio 2026
Inizio show: **19:30**
Apertura cancelli: **18:00**

Torino – Monday Night Raw

Inalpi Arena – 1 giugno 2026
Inizio show: **19:30**
Apertura cancelli: **18:00**

Bologna – Friday Night SmackDown

Ritaglio stampa ad uso esclusivo del destinatario, non riproducibile.

095047

Unipol Arena – 5 giugno 2026
Inizio show: **19:30**
Apertura cancelli: **18:00**

Roma – WWE Live Event

Palazzo dello Sport – 6 giugno 2026
Inizio show: **20:00**
Apertura cancelli: **18:30**

Firenze – WWE Live Event

Nelson Mandela Forum – 7 giugno 2026
Inizio show: **17:00**
Apertura cancelli: **15:30**

Gli orari sono indicati nelle pagine informative degli eventi sui portali ufficiali di vendita dei biglietti e potrebbero comunque essere soggetti a eventuali aggiornamenti da parte degli organizzatori.

Intanto cresce l'attesa per il ritorno della WWE nel nostro Paese, che porterà cinque show tra Premium Live Event televisivi e Live Event del tour europeo.

È attivo il servizio di notizie **in tempo reale** tramite **Facebook** e **Telegram** di **Vivere Rieti**.
Per Facebook **Clicca QUI** per trovare la pagina.
Per Telegram cerca il canale **@vivererieti** o **Clicca QUI**.

ARGOMENTI

sport, articolo, niccolò staccioli, clash in italy, wwe torino, wwe italia, wwe bologna, wwe roma, wwe firenze, wwe raw, wwe smackdown, raw torino, smackdown bologna

redazione@vivere.it

Questo è un articolo pubblicato il 10-03-2026 alle 11:35 sul giornale del 10 marzo 2026 - 68 letture

SHORT LINK:
https://vivere.me/gB

CASA DEL COSTUME
SCOPRI L'ESTATE!

Ritaglio stampa ad uso esclusivo del destinatario, non riproducibile.
095047

Commenti

vivere rieti
IL QUOTIDIANO DELLA CITTÀ E DEL TERRITORIO

Stop alla primavera in anticipo: arrivano pioggia, vento e neve

AKIS, Back Office e modelli regionali: costruire un...

Scadenza 31 marzo 2026: candidature aperte per la seconda...

Leggi tutti...

vivere lazio
QUOTIDIANI ONLINE PER LA TUA CITTÀ

Roma, cosa fare nel weekend 14-15 marzo 2026

Roma, cosa fare gratis fino dal 9 al 15 marzo

Dialoghi ANARSIA: come ricerca, innovazione e trasferimento...

WWE Roma 2026: ecco gli orari di inizio del Live Event e...

Leggi tutti...

vivere italia
QUOTIDIANI ONLINE PER LA TUA CITTÀ

Terremoto oggi nel Golfo di Napoli, scossa magnitudo 5.9 a...

Le persone fastidiose ti fanno invecchiare più in fretta, ora...

Iran, Trump: "No a Khamenei, Teheran ha bisogno di un altro...

Iran, la nuova sfida a Trump: "Stretto di Hormuz aperto per...

Leggi tutti...

Vivere Rieti, supplemento di Vivere Marche, testata edita da Vivere SRL. Direttore editoriale **Giulia Mancinelli**, direttore responsabile **Michele Pinto**.Registrazione presso il tribunale di Ancona n° 9 del 29 Agosto 2017. Iscrizione ROC 30223.
Redazione: Via Mamiani 26 Senigallia AN Tel. 071.7921452.
Informativa sulla Privacy.
Pubblicità: Pubblicelli 342.9343829.
Accedi | Pagina generata in 0.02 secondi

Ritaglio stampa ad uso esclusivo del destinatario, non riproducibile.

095047

ARTICOLO

WWE Roma 2026: ecco gli orari di inizio del Live Event e l'apertura dei cancelli

10.03.2026 - h 11:35 1' di lettura 12

Emergono nuovi dettagli sull'arrivo della WWE in Italia nel 2026. Sui circuiti ufficiali di vendita dei biglietti sono infatti comparsi anche gli orari di inizio degli show e quelli di apertura dei cancelli per gli eventi che si terranno tra Torino, Bologna, Roma e Firenze.
Si tratta di informazioni particolarmente utili per i fan che stanno già organizzando viaggio e permanenza nelle città che ospiteranno gli spettacoli del **WWE European Summer Tour**.

Ecco gli orari indicati per gli eventi italiani.

Torino – Clash in Italy

Inalpi Arena – 31 maggio 2026
Inizio show: **19:30**
Apertura cancelli: **18:00**

Torino – Monday Night Raw

Inalpi Arena – 1 giugno 2026
Inizio show: **19:30**
Apertura cancelli: **18:00**

Bologna – Friday Night SmackDown

Ritaglio stampa ad uso esclusivo del destinatario, non riproducibile.

095047

Unipol Arena – 5 giugno 2026
Inizio show: **19:30**
Apertura cancelli: **18:00**

Roma – WWE Live Event

Palazzo dello Sport – 6 giugno 2026
Inizio show: **20:00**
Apertura cancelli: **18:30**

Firenze – WWE Live Event

Nelson Mandela Forum – 7 giugno 2026
Inizio show: **17:00**
Apertura cancelli: **15:30**

Gli orari sono indicati nelle pagine informative degli eventi sui portali ufficiali di vendita dei biglietti e potrebbero comunque essere soggetti a eventuali aggiornamenti da parte degli organizzatori.

Intanto cresce l'attesa per il ritorno della WWE nel nostro Paese, che porterà cinque show tra Premium Live Event televisivi e Live Event del tour europeo.

È attivo il servizio di notizie **in tempo reale** tramite **Facebook** e **Telegram** di **Vivere Rieti**.
Per Facebook **Clicca QUI** per trovare la pagina.
Per Telegram cerca il canale **@vivererieti** o **Clicca QUI**.

ARGOMENTI

sport, articolo, niccolò staccioli, clash in italy, wwe torino, wwe italia, wwe bologna, wwe roma, wwe firenze, wwe raw, wwe smackdown, raw torino, smackdown bologna

redazione@vivere.it

CASA DEL COSTUME
SCOPRI L'ESTATE!

Questo è un articolo pubblicato il 10-03-2026 alle 11:35 sul giornale del 10 marzo 2026 - 12 letture

SHORT LINK:
https://vivere.me/gB

Ritaglio stampa ad uso esclusivo del destinatario, non riproducibile.
095047

Commenti

vivere rieti

IL QUOTIDIANO DELLA CITTÀ E DEL TERRITORIO

Stop alla primavera in anticipo: arrivano pioggia, vento e neve

AKIS, Back Office e modelli regionali: costruire un...

Scadenza 31 marzo 2026: candidature aperte per la seconda...

Leggi tutti...

vivere lazio

QUOTIDIANI ONLINE PER LA TUA CITTÀ

Roma, cosa fare nel weekend 14-15 marzo 2026

Roma, cosa fare gratis fino dal 9 al 15 marzo

Dialoghi ANARSIA: come ricerca, innovazione e trasferimento...

WWE Roma 2026: ecco gli orari di inizio del Live Event e...

Leggi tutti...

vivere italia

QUOTIDIANI ONLINE PER LA TUA CITTÀ

Terremoto oggi nel Golfo di Napoli, scossa magnitudo 5.9 a...

Le persone fastidiose ti fanno invecchiare più in fretta, ora...

Iran, Trump: "No a Khamenei, Teheran ha bisogno di un altro...

Iran, la nuova sfida a Trump: "Stretto di Hormuz aperto per...

Leggi tutti...

Vivere Rieti, supplemento di Vivere Marche, testata edita da Vivere SRL. Direttore editoriale **Giulia Mancinelli**, direttore responsabile **Michele Pinto**.Registrazione presso il tribunale di Ancona n° 9 del 29 Agosto 2017. Iscrizione ROC 30223.
Redazione: Via Mamiani 26 Senigallia AN Tel. 071.7921452.
Informativa sulla Privacy.
Pubblicità: Pubblicelli 342.9343829.
Accedi | Pagina generata in 0.02 secondi

Ritaglio stampa ad uso esclusivo del destinatario, non riproducibile.

095047

CASA DEL COSTUME
SCOPRI L'ESTATE!

ARTICOLO

WWE Italia 2026: orari show e apertura cancelli di Clash in Italy, Raw, SmackDown e Live Event

10.03.2026 - h 11:35 1' di lettura 73

Emergono nuovi dettagli sull'arrivo della WWE in Italia nel 2026. Sui circuiti ufficiali di vendita dei biglietti sono infatti comparsi anche gli orari di inizio degli show e quelli di apertura dei cancelli per gli eventi che si terranno tra Torino, Bologna, Roma e Firenze.
Si tratta di informazioni particolarmente utili per i fan che stanno già organizzando viaggio e permanenza nelle città che ospiteranno gli spettacoli del **WWE European Summer Tour**.

Ecco gli orari indicati per gli eventi italiani.

Torino – Clash in Italy

Inalpi Arena – 31 maggio 2026
Inizio show: **19:30**
Apertura cancelli: **18:00**

Torino – Monday Night Raw

Inalpi Arena – 1 giugno 2026
Inizio show: **19:30**
Apertura cancelli: **18:00**

Bologna – Friday Night SmackDown

Ritaglio stampa ad uso esclusivo del destinatario, non riproducibile.

095047

Unipol Arena – 5 giugno 2026
Inizio show: **19:30**
Apertura cancelli: **18:00**

Roma – WWE Live Event

Palazzo dello Sport – 6 giugno 2026
Inizio show: **20:00**
Apertura cancelli: **18:30**

Firenze – WWE Live Event

Nelson Mandela Forum – 7 giugno 2026
Inizio show: **17:00**
Apertura cancelli: **15:30**

Gli orari sono indicati nelle pagine informative degli eventi sui portali ufficiali di vendita dei biglietti e potrebbero comunque essere soggetti a eventuali aggiornamenti da parte degli organizzatori.

Intanto cresce l'attesa per il ritorno della WWE nel nostro Paese, che porterà cinque show tra Premium Live Event televisivi e Live Event del tour europeo.

È attivo il servizio di notizie **in tempo reale** tramite **Facebook** e **Telegram** di **Vivere Rovereto**.
Per Facebook **Clicca QUI** per trovare la pagina.
Per Telegram cerca il canale **@vivererovereto** o **Clicca QUI**.

ARGOMENTI

sport, articolo, niccolò staccioli, clash in italy, wwe torino, wwe italia, wwe bologna, wwe roma, wwe firenze, wwe raw, wwe smackdown, raw torino, smackdown bologna

redazione@vivere.it

Questo è un articolo pubblicato il 10-03-2026 alle 11:35 sul giornale del 10 marzo 2026 - 73 letture

SHORT LINK:
https://vivere.me/gB

Ritaglio stampa ad uso esclusivo del destinatario, non riproducibile.

095047

CASA DEL COSTUME
SCOPRI L'ESTATE!

ARTICOLO

WWE Italia 2026: svelati i prezzi dei pacchetti VIP per gli eventi del tour

09.03.2026 - h 16:00 2' di lettura 96

Nuove informazioni per i fan italiani della WWE in vista del tour del 2026. Sui circuiti ufficiali di vendita sono infatti comparsi i prezzi dei pacchetti VIP per gli eventi che si terranno nel nostro Paese tra fine maggio e inizio giugno.
I pacchetti speciali – disponibili attraverso Ticketmaster – includono diverse esperienze premium che possono comprendere posti nelle prime file, merchandising esclusivo e accessi anticipati all'arena.

Ecco i prezzi (escluse le commissioni) indicativi dei **VIP Package** per gli eventi italiani:

Torino – Clash in Italy (31 maggio, Inalpi Arena)

Pacchetti VIP disponibili con prezzi a partire da **1.371,25 euro**, con le opzioni più esclusive che superano **10.142,50 euro**.

Torino – Monday Night Raw (1 giugno, Inalpi Arena)

Prezzi dei pacchetti VIP da circa **510 euro** fino a oltre **1.454 euro** per le esperienze più complete.

Ritaglio stampa ad uso esclusivo del destinatario, non riproducibile.

095047

Bologna – Friday Night SmackDown (5 giugno, Unipol Arena)

VIP Package disponibili da circa **625 euro** fino a oltre **1.396,50 euro**.

Roma – WWE Live Event (6 giugno, Palazzo dello Sport)

Pacchetti VIP con prezzi a partire da circa **287,50 euro**, con le opzioni premium sopra i **1.109 euro**.

Firenze – WWE Live Event (7 giugno, Mandela Forum)

Anche per l'evento fiorentino i pacchetti VIP partono da circa **287,50 euro**, con le esperienze più esclusive oltre i **1.109 euro**.

I pacchetti VIP rappresentano l'esperienza più completa per assistere agli show WWE dal vivo, offrendo posti privilegiati e contenuti esclusivi dedicati ai fan più appassionati: non includono, infatti, solo il posto a sedere ma anche diverse esperienze dedicate ai fan, come merchandising esclusivo, accesso anticipato all'arena o attività dedicate prima dello show.

Intanto cresce l'attesa per l'apertura delle varie fasi di vendita dei biglietti.

ARGOMENTI

sport, wrestling, articolo, niccolò staccioli, clash in italy, wwe torino, wwe, world wrestling entertainment, wwe italia, wwe bologna, wwe roma, wwe firenze, pacchetti vip

redazione@vivere.it

Questo è un articolo pubblicato il 09-03-2026 alle 16:00 sul giornale del 09 marzo 2026 - 96 letture

SHORT LINK:
https://vivere.me/gA

Ritaglio stampa ad uso esclusivo del destinatario, non riproducibile.

095047

Commenti

vivere salento
IL QUOTIDIANO DELLA CITTÀ E DEL TERRITORI

Sicolo (CIA Puglia): "Conseguenze tragiche se la Xylella...

Leggi tutti...

vivere puglia
QUOTIDIANI ONLINE PER LA TUA CIT

Ex Ilva, Emiliano scrive al ministro Urso per sollecitare un...

Beat Onto Jazz Festival 2024, al via il 1 agosto con...

L'Esistenza dell'Inferno, Paradiso e Purgatorio: Un viaggio...

Sicolo (CIA Puglia): "Conseguenze tragiche se la Xylella...

Leggi tutti...

vivere italia
QUOTIDIANI ONLINE PER LA TUA CIT

Parigi 2024, orari e programma di oggi: atleti italiani in gara

Trump: "Harris avrà difficoltà per il suo...

Mafia, insabbiamento appalti del '92: ex procuratore...

Camera, oggi question time con i ministri Salvini, Tajani,...

Leggi tutti...

Vivere Salento, supplemento di Vivere Marche, testata edita da Vivere SRL. Direttore editoriale Giulia Mancinelli, direttore responsabile Michele Pinto.
Registrazione presso il tribunale di Ancona n° 9 del 29 Agosto 2017. Iscrizione ROC 30223.
Redazione: Via Mamiani 26 Senigallia AN Tel. 071.7922415.
Accedi | Pagina generata in 0.02 secondi

Ritaglio stampa ad uso esclusivo del destinatario, non riproducibile.

095047

vivere san benedetto
IL QUOTIDIANO DELLA CITTÀ E DEL TERRITORIO

10.03.2026 11:35 1

ARTICOLO

di **Niccolò Staccioli**
redazione@vivere.it

ARGOMENTI
sport, articolo, niccolò staccioli, clash in italy, wwe torino, wwe italia, wwe bologna, wwe roma, wwe firenze, wwe raw, wwe smackdown, raw torino, smackdown bologna

CONDIVIDI

https://vivere.me/gBaQ

WWE Italia 2026: orari show e apertura cancelli di Clash in Italy, Raw, SmackDown e Live Event

Emergono nuovi dettagli sull'arrivo della WWE in Italia nel 2026. Sui circuiti ufficiali di vendita dei biglietti sono infatti comparsi anche gli orari di inizio degli show e quelli di apertura dei cancelli per gli eventi che si terranno tra Torino, Bologna, Roma e Firenze.

Si tratta di informazioni particolarmente utili per i fan che stanno già organizzando viaggio e permanenza nelle città che ospiteranno gli spettacoli del **WWE European Summer Tour**.

Ecco gli orari indicati per gli eventi italiani.

Torino – Clash in Italy

Inalpi Arena – 31 maggio 2026
Inizio show: **19:30**
Apertura cancelli: **18:00**

Torino – Monday Night Raw

Inalpi Arena – 1 giugno 2026
Inizio show: **19:30**
Apertura cancelli: **18:00**

Bologna – Friday Night SmackDown

Unipol Arena – 5 giugno 2026
Inizio show: **19:30**
Apertura cancelli: **18:00**

Roma – WWE Live Event

I PIÙ LETTI DELLA SETTIMANA

Sambenedettese: immeritata sconfitta dei rossoblu, battuti...
2 166

Sambenedettese: i rossoblu tornano al successo battendo a...
2 156

Sambenedettese: rossoblu con un unico obiettivo: la vittoria,...
2 103

Sambenedettese: rossoblu a caccia dei tre punti per risalire...
2 73

Samb-Ascoli, info apertura cancelli, viabilità e bus...
2 53

Ritaglio stampa ad uso esclusivo del destinatario, non riproducibile.

095047

Palazzo dello Sport – 6 giugno 2026
Inizio show: **20:00**
Apertura cancelli: **18:30**

Firenze – WWE Live Event

Nelson Mandela Forum – 7 giugno 2026
Inizio show: **17:00**
Apertura cancelli: **15:30**

Gli orari sono indicati nelle pagine informative degli eventi sui portali ufficiali di vendita dei biglietti e potrebbero comunque essere soggetti a eventuali aggiornamenti da parte degli organizzatori.

Intanto cresce l'attesa per il ritorno della WWE nel nostro Paese, che porterà cinque show tra Premium Live Event televisivi e Live Event del tour europeo.

È attivo il servizio di notizie **in tempo reale** tramite Whatasapp e Telegram di Vivere San Benedetto.
Per Whatsapp iscriviti al canale https://vivere.me/waVivereSBT oppure aggiungi il numero **351 8341319** alla propria rubrica ed inviare allo stesso numero un messaggio.
Per Telegram cercare il canale **@viveresanbenedetto** o cliccare su t.me/viveresanbenedtto.

Iscriviti alla nostra newsletter

Commenti

Vivere San Benedetto è supplemento di Vivere Fermo testata di Vivere SRL edita dall'Associazione Progetto Comune. Direttore responsabile **Lorenzo Bracalente**.
Registrazione presso il tribunale di Fermo n° 1 del 20 Febbraio 2018.
Redazione e Pubblicità: Contrada Miciangelo 2 Monte San Pietrangeli FM - 328.7665759
RSS: http://feedproxy.google.com/viveresanbenedetto. Informativa sulla Privacy.
Accedi | Pagina generata in 0.00 secondi

Ritaglio stampa ad uso esclusivo del destinatario, non riproducibile.
095047

ARTICOLO

WWE Italia 2026: svelati i prezzi dei pacchetti VIP per gli eventi del tour

09.03.2026 - h 16:00

2' di lettura 164

Nuove informazioni per i fan italiani della WWE in vista del tour del 2026. Sui circuiti ufficiali di vendita sono infatti comparsi i prezzi dei pacchetti VIP per gli eventi che si terranno nel nostro Paese tra fine maggio e inizio giugno.
I pacchetti speciali – disponibili attraverso Ticketmaster – includono diverse esperienze premium che possono comprendere posti nelle prime file, merchandising esclusivo e accessi anticipati all'arena.

Ecco i prezzi (escluse le commissioni) indicativi dei **VIP Package** per gli eventi italiani:

Torino – Clash in Italy (31 maggio, Inalpi Arena)

Pacchetti VIP disponibili con prezzi a partire da **1.371,25 euro**, con le opzioni più esclusive che superano **10.142,50 euro**.

Torino – Monday Night Raw (1 giugno, Inalpi Arena)

Prezzi dei pacchetti VIP da circa **510 euro** fino a oltre **1.454 euro** per le esperienze più complete.

Bologna – Friday Night SmackDown (5 giugno, Unipol Arena)

VIP Package disponibili da circa **625 euro** fino a oltre **1.396,50 euro**.

Ritaglio stampa ad uso esclusivo del destinatario, non riproducibile.

095047

Roma – WWE Live Event (6 giugno, Palazzo dello Sport)

Pacchetti VIP con prezzi a partire da circa **287,50 euro**, con le opzioni premium sopra i **1.109 euro**.

Firenze – WWE Live Event (7 giugno, Mandela Forum)

Anche per l'evento fiorentino i pacchetti VIP partono da circa **287,50 euro**, con le esperienze più esclusive oltre i **1.109 euro**.

I pacchetti VIP rappresentano l'esperienza più completa per assistere agli show WWE dal vivo, offrendo posti privilegiati e contenuti esclusivi dedicati ai fan più appassionati: non includono, infatti, solo il posto a sedere ma anche diverse esperienze dedicate ai fan, come merchandising esclusivo, accesso anticipato all'arena o attività dedicate prima dello show.

Intanto cresce l'attesa per l'apertura delle varie fasi di vendita dei biglietti.

ARGOMENTI

sport, wrestling, articolo, niccolò staccioli, clash in italy, wwe torino, wwe, world wrestling entertainment, wwe italia, wwe bologna, wwe roma, wwe firenze, pacchetti vip

redazione@vivere.it

Questo è un articolo pubblicato il 09-03-2026 alle 16:00 sul giornale del 09 marzo 2026 - 164 letture

SHORT LINK:
https://vivere.me/gA

Commenti

Ritaglio stampa ad uso esclusivo del destinatario, non riproducibile.
095047

ARTICOLO

WWE Italia 2026: svelati i prezzi dei pacchetti VIP per gli eventi del tour

09.03.2026 - h 16:00

2' di lettura 182

Nuove informazioni per i fan italiani della WWE in vista del tour del 2026. Sui circuiti ufficiali di vendita sono infatti comparsi i prezzi dei pacchetti VIP per gli eventi che si terranno nel nostro Paese tra fine maggio e inizio giugno.
I pacchetti speciali – disponibili attraverso Ticketmaster – includono diverse esperienze premium che possono comprendere posti nelle prime file, merchandising esclusivo e accessi anticipati all'arena.

Ecco i prezzi (escluse le commissioni) indicativi dei **VIP Package** per gli eventi italiani:

Torino – Clash in Italy (31 maggio, Inalpi Arena)

Pacchetti VIP disponibili con prezzi a partire da **1.371,25 euro**, con le opzioni più esclusive che superano **10.142,50 euro**.

Torino – Monday Night Raw (1 giugno, Inalpi Arena)

Prezzi dei pacchetti VIP da circa **510 euro** fino a oltre **1.454 euro** per le esperienze più complete.

Bologna – Friday Night SmackDown (5 giugno, Unipol Arena)

VIP Package disponibili da circa **625 euro** fino a oltre **1.396,50 euro**.

Ritaglio stampa ad uso esclusivo del destinatario, non riproducibile.

095047

Roma – WWE Live Event (6 giugno, Palazzo dello Sport)

Pacchetti VIP con prezzi a partire da circa **287,50 euro**, con le opzioni premium sopra i **1.109 euro**.

Firenze – WWE Live Event (7 giugno, Mandela Forum)

Anche per l'evento fiorentino i pacchetti VIP partono da circa **287,50 euro**, con le esperienze più esclusive oltre i **1.109 euro**.

I pacchetti VIP rappresentano l'esperienza più completa per assistere agli show WWE dal vivo, offrendo posti privilegiati e contenuti esclusivi dedicati ai fan più appassionati: non includono, infatti, solo il posto a sedere ma anche diverse esperienze dedicate ai fan, come merchandising esclusivo, accesso anticipato all'arena o attività dedicate prima dello show.

Intanto cresce l'attesa per l'apertura delle varie fasi di vendita dei biglietti.

È attivo il servizio di notizie **in tempo reale** tramite **Facebook** e **Telegram** di **Vivere Sassari**.
Per Facebook **Clicca QUI** per trovare la pagina.
Per Telegram cerca il canale **@viveresassari** o **Clicca QUI**.

ARGOMENTI

sport, wrestling, articolo, niccolò staccioli, clash in italy, wwe torino, wwe, world wrestling entertainment, wwe italia, wwe bologna, wwe roma, wwe firenze, pacchetti vip

redazione@vivere.it

Questo è un articolo pubblicato il 09-03-2026 alle 16:00 sul giornale del 09 marzo 2026 - 182 letture

SHORT LINK:
https://vivere.me/gA

CASA DEL COSTUME
SCOPRI L'ESTATE!

Commenti

Ritaglio stampa ad uso esclusivo del destinatario, non riproducibile.
095047

ARTICOLO

WWE Italia 2026: svelati i prezzi dei pacchetti VIP per gli eventi del tour

09.03.2026 - h 16:00

2' di lettura 175

Nuove informazioni per i fan italiani della WWE in vista del tour del 2026. Sui circuiti ufficiali di vendita sono infatti comparsi i prezzi dei pacchetti VIP per gli eventi che si terranno nel nostro Paese tra fine maggio e inizio giugno.
I pacchetti speciali – disponibili attraverso Ticketmaster – includono diverse esperienze premium che possono comprendere posti nelle prime file, merchandising esclusivo e accessi anticipati all'arena.

Ecco i prezzi (escluse le commissioni) indicativi dei **VIP Package** per gli eventi italiani:

Torino – Clash in Italy (31 maggio, Inalpi Arena)

Pacchetti VIP disponibili con prezzi a partire da **1.371,25 euro**, con le opzioni più esclusive che superano **10.142,50 euro**.

Torino – Monday Night Raw (1 giugno, Inalpi Arena)

Prezzi dei pacchetti VIP da circa **510 euro** fino a oltre **1.454 euro** per le esperienze più complete.

Bologna – Friday Night SmackDown (5 giugno, Unipol Arena)

VIP Package disponibili da circa **625 euro** fino a oltre **1.396,50 euro**.

Ritaglio stampa ad uso esclusivo del destinatario, non riproducibile.

095047

Roma – WWE Live Event (6 giugno, Palazzo dello Sport)

Pacchetti VIP con prezzi a partire da circa **287,50 euro**, con le opzioni premium sopra i **1.109 euro**.

Firenze – WWE Live Event (7 giugno, Mandela Forum)

Anche per l'evento fiorentino i pacchetti VIP partono da circa **287,50 euro**, con le esperienze più esclusive oltre i **1.109 euro**.

I pacchetti VIP rappresentano l'esperienza più completa per assistere agli show WWE dal vivo, offrendo posti privilegiati e contenuti esclusivi dedicati ai fan più appassionati: non includono, infatti, solo il posto a sedere ma anche diverse esperienze dedicate ai fan, come merchandising esclusivo, accesso anticipato all'arena o attività dedicate prima dello show.

Intanto cresce l'attesa per l'apertura delle varie fasi di vendita dei biglietti.

È attivo il servizio di notizie **in tempo reale** tramite **Facebook** e **Telegram** di **Vivere Savona**.
Per Facebook **Clicca QUI** per trovare la pagina.
Per Telegram cerca il canale **@viveresavona** o **Clicca QUI**.

ARGOMENTI

sport, wrestling, articolo, niccolò staccioli, clash in italy, wwe torino, wwe, world wrestling entertainment, wwe italia, wwe bologna, wwe roma, wwe firenze, pacchetti vip

redazione@vivere.it

Questo è un articolo pubblicato il 09-03-2026 alle 16:00 sul giornale del 09 marzo 2026 - 175 letture

SHORT LINK:
https://vivere.me/gA

Commenti

Ritaglio stampa ad uso esclusivo del destinatario, non riproducibile.
095047

www.ecostampa.it

OTTICA CASAGRANDE LORELLA
Via Mastai 28 Senigallia
Tel. 071 63314 - Cell. 345 9723535
Seguici su

vivere senigallia
IL QUOTIDIANO DELLA CITTÀ E DEL TERRITOR

ARTICOLO

WWE Italia 2026: orari show e apertura cancelli di Clash in Italy, Raw, SmackDown e Live Event

10.03.2026 - h 11:35 1' di lettura 22

di **Niccolò Staccioli**
redazione@vivere.it

Emergono nuovi dettagli sull'arrivo della WWE in Italia nel 2026. Sui circuiti ufficiali di vendita dei biglietti sono infatti comparsi anche gli orari di inizio degli show e quelli di apertura dei cancelli per gli eventi che si terranno tra Torino, Bologna, Roma e Firenze.
Si tratta di informazioni particolarmente utili per i fan che stanno già organizzando viaggio e permanenza nelle città che ospiteranno gli spettacoli del **WWE European Summer Tour**.

Ecco gli orari indicati per gli eventi italiani.

Torino – Clash in Italy

Inalpi Arena – 31 maggio 2026
Inizio show: **19:30**
Apertura cancelli: **18:00**

Ritaglio stampa ad uso esclusivo del destinatario, non riproducibile.
095047

Torino – Monday Night Raw

Inalpi Arena – 1 giugno 2026
Inizio show: **19:30**
Apertura cancelli: **18:00**

Bologna – Friday Night SmackDown

Unipol Arena – 5 giugno 2026
Inizio show: **19:30**
Apertura cancelli: **18:00**

Roma – WWE Live Event

Palazzo dello Sport – 6 giugno 2026
Inizio show: **20:00**
Apertura cancelli: **18:30**

Firenze – WWE Live Event

Nelson Mandela Forum – 7 giugno 2026
Inizio show: **17:00**
Apertura cancelli: **15:30**

Gli orari sono indicati nelle pagine informative degli eventi sui portali ufficiali di vendita dei biglietti e potrebbero comunque essere soggetti a eventuali aggiornamenti da parte degli organizzatori.

Intanto cresce l'attesa per il ritorno della WWE nel nostro Paese, che porterà cinque show tra Premium Live Event televisivi e Live Event del tour europeo.

È attivo il servizio di notizie **in tempo reale** di Vivere Senigallia.
Per WhatsApp iscriviti al nostro canale.
Per Telegram cerca il canale **@vivereseniga**llia o clicca su t.me/vivereseniga**llia**.
Per Messenger clicca https://www.messenger.com/channel/vivereseniga**llia**. Per Signal clicca qui. Per Viber clicca qui.

Iscriviti alla nostra newsletter.

ARGOMENTI

sport, articolo, niccolò staccioli, clash in italy, wwe torino, wwe italia, wwe bologna, wwe roma, wwe firenze, wwe raw, wwe smackdown, raw torino, smackdown bologna

Questo è un articolo pubblicato il 10-03-2026 alle 11:35 sul giornale del 10 marzo 2026 - 22 letture

Ritaglio stampa ad uso esclusivo del destinatario, non riproducibile.
095047

ARTICOLO

WWE Italia 2026: orari show e apertura cancelli di Clash in Italy, Raw, SmackDown e Live Event

10.03.2026 - h 11:35 1' di lettura 22

Emergono nuovi dettagli sull'arrivo della WWE in Italia nel 2026. Sui circuiti ufficiali di vendita dei biglietti sono infatti comparsi anche gli orari di inizio degli show e quelli di apertura dei cancelli per gli eventi che si terranno tra Torino, Bologna, Roma e Firenze.
Si tratta di informazioni particolarmente utili per i fan che stanno già organizzando viaggio e permanenza nelle città che ospiteranno gli spettacoli del **WWE European Summer Tour**.

Ecco gli orari indicati per gli eventi italiani.

Torino – Clash in Italy

Inalpi Arena – 31 maggio 2026
Inizio show: **19:30**
Apertura cancelli: **18:00**

Torino – Monday Night Raw

Inalpi Arena – 1 giugno 2026
Inizio show: **19:30**
Apertura cancelli: **18:00**

Bologna – Friday Night SmackDown

Ritaglio stampa ad uso esclusivo del destinatario, non riproducibile.

095047

Unipol Arena – 5 giugno 2026
Inizio show: **19:30**
Apertura cancelli: **18:00**

Roma – WWE Live Event

Palazzo dello Sport – 6 giugno 2026
Inizio show: **20:00**
Apertura cancelli: **18:30**

Firenze – WWE Live Event

Nelson Mandela Forum – 7 giugno 2026
Inizio show: **17:00**
Apertura cancelli: **15:30**

Gli orari sono indicati nelle pagine informative degli eventi sui portali ufficiali di vendita dei biglietti e potrebbero comunque essere soggetti a eventuali aggiornamenti da parte degli organizzatori.

Intanto cresce l'attesa per il ritorno della WWE nel nostro Paese, che porterà cinque show tra Premium Live Event televisivi e Live Event del tour europeo.

È attivo il servizio di notizie in tempo reale tramite Telegram di **VivereSicilia**
Per iscriversi gratuitamente al canale **Telegram** clicca qui o cerca **@viveresicilia**

ARGOMENTI

sport, articolo, niccolò staccioli, clash in italy, wwe torino, wwe italia, wwe bologna, wwe roma, wwe firenze, wwe raw, wwe smackdown, raw torino, smackdown bologna

redazione@vivere.it

Questo è un articolo pubblicato il 10-03-2026 alle 11:35 sul giornale del 10 marzo 2026 - 22 letture

SHORT LINK:
https://vivere.me/gB

CASA DEL COSTUME
SCOPRI L'ESTATE!

Ritaglio stampa ad uso esclusivo del destinatario, non riproducibile.
095047

Commenti

vivere sicilia
QUOTIDIANI ONLINE PER LA TUA CITTÀ

Leggi tutti...

vivere italia
QUOTIDIANI ONLINE PER LA TUA CITTÀ

Terremoto oggi nel Golfo di Napoli, scossa magnitudo 5.9 a...

Le persone fastidiose ti fanno invecchiare più in fretta, ora...

Iran, Trump: "No a Khamenei, Teheran ha bisogno di un altro...

Iran, la nuova sfida a Trump: "Stretto di Hormuz aperto per...

Leggi tutti...

Vivere Sicilia, supplemento di Vivere Marche, testata edita da Vivere SRL. Direttore editoriale **Giulia Mancinelli**, direttore responsabile **Michele Pinto**.Registrazione presso il tribunale di Ancona n° 9 del 29 Agosto 2017. Iscrizione ROC 30223.
Redazione: Via Mamiani 26 Senigallia AN Tel. 071.7921452.
Informativa sulla Privacy.
Pubblicità: Pubblicelli 342.9343829.
Accedi | Pagina generata in 0.02 secondi

Ritaglio stampa ad uso esclusivo del destinatario, non riproducibile.

095047

www.ecostampa.it

ARTICOLO

WWE Italia 2026: svelati i prezzi dei pacchetti VIP per gli eventi del tour

09.03.2026 - h 16:00 2' di lettura 96

Nuove informazioni per i fan italiani della WWE in vista del tour del 2026. Sui circuiti ufficiali di vendita sono infatti comparsi i prezzi dei pacchetti VIP per gli eventi che si terranno nel nostro Paese tra fine maggio e inizio giugno.
I pacchetti speciali – disponibili attraverso Ticketmaster – includono diverse esperienze premium che possono comprendere posti nelle prime file, merchandising esclusivo e accessi anticipati all'arena.

Ecco i prezzi (escluse le commissioni) indicativi dei **VIP Package** per gli eventi italiani:

Torino – Clash in Italy (31 maggio, Inalpi Arena)

Pacchetti VIP disponibili con prezzi a partire da **1.371,25 euro**, con le opzioni più esclusive che superano **10.142,50 euro**.

Torino – Monday Night Raw (1 giugno, Inalpi Arena)

Prezzi dei pacchetti VIP da circa **510 euro** fino a oltre **1.454 euro** per le esperienze più complete.

Ritaglio stampa ad uso esclusivo del destinatario, non riproducibile.
095047

www.ecostampa.it

Bologna – Friday Night SmackDown (5 giugno, Unipol Arena)

VIP Package disponibili da circa **625 euro** fino a oltre **1.396,50 euro**.

Roma – WWE Live Event (6 giugno, Palazzo dello Sport)

Pacchetti VIP con prezzi a partire da circa **287,50 euro**, con le opzioni premium sopra i **1.109 euro**.

Firenze – WWE Live Event (7 giugno, Mandela Forum)

Anche per l'evento fiorentino i pacchetti VIP partono da circa **287,50 euro**, con le esperienze più esclusive oltre i **1.109 euro**.

I pacchetti VIP rappresentano l'esperienza più completa per assistere agli show WWE dal vivo, offrendo posti privilegiati e contenuti esclusivi dedicati ai fan più appassionati: non includono, infatti, solo il posto a sedere ma anche diverse esperienze dedicate ai fan, come merchandising esclusivo, accesso anticipato all'arena o attività dedicate prima dello show.

Intanto cresce l'attesa per l'apertura delle varie fasi di vendita dei biglietti.

ARGOMENTI

sport, wrestling, articolo, niccolò staccioli, clash in italy, wwe torino, wwe, world wrestling entertainment, wwe italia, wwe bologna, wwe roma, wwe firenze, pacchetti vip

redazione@vivere.it

Questo è un articolo pubblicato il 09-03-2026 alle 16:00 sul giornale del 09 marzo 2026 - 96 letture

SHORT LINK:
https://vivere.me/gA

Commenti

Please enable JavaScript to view the comments powered by Disqus.

vivere siena
IL QUOTIDIANO DELLA CITTÀ E DEL TERRITORIO
Leggi tutti...

vivere toscana
QUOTIDIANI ONLINE PER LA TUA CITTÀ
Leggi tutti...

Ritaglio stampa ad uso esclusivo del destinatario, non riproducibile.
095047

SOCIAL CATEGORIE NETWORK SERVIZI CONTATTI Cerca

vivere siracusa
IL QUOTIDIANO DELLA CITTÀ E DEL TERRITORIO

Top News Ultima Ora

ARTICOLO

WWE Italia 2026: svelati i prezzi dei pacchetti VIP per gli eventi del tour

09.03.2026 - h 16:00 2' di lettura 164

Nuove informazioni per i fan italiani della WWE in vista del tour del 2026. Sui circuiti ufficiali di vendita sono infatti comparsi i prezzi dei pacchetti VIP per gli eventi che si terranno nel nostro Paese tra fine maggio e inizio giugno.
I pacchetti speciali – disponibili attraverso Ticketmaster – includono diverse esperienze premium che possono comprendere posti nelle prime file, merchandising esclusivo e accessi anticipati all'arena.

Ecco i prezzi (escluse le commissioni) indicativi dei **VIP Package** per gli eventi italiani:

Torino – Clash in Italy (31 maggio, Inalpi Arena)

Pacchetti VIP disponibili con prezzi a partire da **1.371,25 euro**, con le opzioni più esclusive che superano **10.142,50 euro**.

Torino – Monday Night Raw (1 giugno, Inalpi Arena)

Prezzi dei pacchetti VIP da circa **510 euro** fino a oltre **1.454 euro** per le esperienze più complete.

Ritaglio stampa ad uso esclusivo del destinatario, non riproducibile.

095047

Bologna – Friday Night SmackDown (5 giugno, Unipol Arena)

VIP Package disponibili da circa **625 euro** fino a oltre **1.396,50 euro**.

Roma – WWE Live Event (6 giugno, Palazzo dello Sport)

Pacchetti VIP con prezzi a partire da circa **287,50 euro**, con le opzioni premium sopra i **1.109 euro**.

Firenze – WWE Live Event (7 giugno, Mandela Forum)

Anche per l'evento fiorentino i pacchetti VIP partono da circa **287,50 euro**, con le esperienze più esclusive oltre i **1.109 euro**.

I pacchetti VIP rappresentano l'esperienza più completa per assistere agli show WWE dal vivo, offrendo posti privilegiati e contenuti esclusivi dedicati ai fan più appassionati: non includono, infatti, solo il posto a sedere ma anche diverse esperienze dedicate ai fan, come merchandising esclusivo, accesso anticipato all'arena o attività dedicate prima dello show.

Intanto cresce l'attesa per l'apertura delle varie fasi di vendita dei biglietti.

È attivo il servizio di notizie in tempo reale tramite Telegram di **VivereSiracusa**
Per iscriversi gratuitamente al canale **Telegram** clicca qui o cerca **@viveresiracusa**
Seguici anche sui nostri canali social, Facebook e Twitter:
Facebook: facebook.com/viveresiracusa.it/
Twitter: twitter.com/VivereSiracusa

ARGOMENTI

sport, wrestling, articolo, niccolò staccioli, clash in italy, wwe torino, wwe, world wrestling entertainment, wwe italia, wwe bologna, wwe roma, wwe firenze, pacchetti vip

redazione@vivere.it

Questo è un articolo pubblicato il 09-03-2026 alle 16:00 sul giornale del 09 marzo 2026 - 164 letture

SHORT LINK:
https://vivere.me/gA

Ritaglio stampa ad uso esclusivo del destinatario, non riproducibile.

095047

CASA DEL COSTUME
SCOPRI L'ESTATE!

Commenti

vivere siracusa
IL QUOTIDIANO DELLA CITTÀ E DEL TERRITORIO

Leggi tutti...

vivere sicilia
QUOTIDIANI ONLINE PER LA TUA CITTÀ

Leggi tutti...

vivere italia
QUOTIDIANI ONLINE PER LA TUA CITTÀ

Leggi tutti...

Vivere Siracusa, supplemento di Vivere Marche, testata edita da Vivere SRL. Direttore editoriale **Giulia Mancinelli**, direttore responsabile **Michele Pinto**.Registrazione presso il tribunale di Ancona n° 9 del 29 Agosto 2017. Iscrizione ROC 30223.
Redazione: Via Mamiani 26 Senigallia AN Tel. 071.7921452.
Informativa sulla Privacy.
Pubblicità: Pubblicelli 342.9343829.
Accedi | Pagina generata in 0.02 secondi

Ritaglio stampa ad uso esclusivo del destinatario, non riproducibile.

095047

ARTICOLO

WWE Italia 2026: svelati i prezzi dei pacchetti VIP per gli eventi del tour

09.03.2026 - h 16:00 2' di lettura 96

Nuove informazioni per i fan italiani della WWE in vista del tour del 2026. Sui circuiti ufficiali di vendita sono infatti comparsi i prezzi dei pacchetti VIP per gli eventi che si terranno nel nostro Paese tra fine maggio e inizio giugno.
I pacchetti speciali – disponibili attraverso Ticketmaster – includono diverse esperienze premium che possono comprendere posti nelle prime file, merchandising esclusivo e accessi anticipati all'arena.

Ecco i prezzi (escluse le commissioni) indicativi dei **VIP Package** per gli eventi italiani:

Torino – Clash in Italy (31 maggio, Inalpi Arena)

Pacchetti VIP disponibili con prezzi a partire da **1.371,25 euro**, con le opzioni più esclusive che superano **10.142,50 euro**.

Torino – Monday Night Raw (1 giugno, Inalpi Arena)

Prezzi dei pacchetti VIP da circa **510 euro** fino a oltre **1.454 euro** per le esperienze più complete.

Bologna – Friday Night SmackDown (5 giugno, Unipol Arena)

VIP Package disponibili da circa **625 euro** fino a oltre **1.396,50 euro**.

Ritaglio stampa ad uso esclusivo del destinatario, non riproducibile.

095047

Roma – WWE Live Event (6 giugno, Palazzo dello Sport)

Pacchetti VIP con prezzi a partire da circa **287,50 euro**, con le opzioni premium sopra i **1.109 euro**.

Firenze – WWE Live Event (7 giugno, Mandela Forum)

Anche per l'evento fiorentino i pacchetti VIP partono da circa **287,50 euro**, con le esperienze più esclusive oltre i **1.109 euro**.

I pacchetti VIP rappresentano l'esperienza più completa per assistere agli show WWE dal vivo, offrendo posti privilegiati e contenuti esclusivi dedicati ai fan più appassionati: non includono, infatti, solo il posto a sedere ma anche diverse esperienze dedicate ai fan, come merchandising esclusivo, accesso anticipato all'arena o attività dedicate prima dello show.

Intanto cresce l'attesa per l'apertura delle varie fasi di vendita dei biglietti.

ARGOMENTI sport, wrestling, articolo, niccolò staccioli, clash in italy, wwe torino, wwe, world wrestling entertainment, wwe italia, wwe bologna, wwe roma, wwe firenze, pacchetti vip

redazione@vivere.it

Questo è un articolo pubblicato il 09-03-2026 alle 16:00 sul giornale del 09 marzo 2026 - 96 letture

SHORT LINK:
https://vivere.me/gA

Commenti

Ritaglio stampa ad uso esclusivo del destinatario, non riproducibile.
095047

vivere spoleto
IL QUOTIDIANO DELLA CITTÀ E DEL TERRITORIO

ARTICOLO

WWE Italia 2026: svelati i prezzi dei pacchetti VIP per gli eventi del tour

09.03.2026 - h 16:00

2' di lettura 96

Nuove informazioni per i fan italiani della WWE in vista del tour del 2026. Sui circuiti ufficiali di vendita sono infatti comparsi i prezzi dei pacchetti VIP per gli eventi che si terranno nel nostro Paese tra fine maggio e inizio giugno.
I pacchetti speciali – disponibili attraverso Ticketmaster – includono diverse esperienze premium che possono comprendere posti nelle prime file, merchandising esclusivo e accessi anticipati all'arena.

Ecco i prezzi (escluse le commissioni) indicativi dei **VIP Package** per gli eventi italiani:

Torino – Clash in Italy (31 maggio, Inalpi Arena)

Pacchetti VIP disponibili con prezzi a partire da **1.371,25 euro**, con le opzioni più esclusive che superano **10.142,50 euro**.

Torino – Monday Night Raw (1 giugno, Inalpi Arena)

Prezzi dei pacchetti VIP da circa **510 euro** fino a oltre **1.454 euro** per le esperienze più complete.

Ritaglio stampa ad uso esclusivo del destinatario, non riproducibile.

095047

Bologna – Friday Night SmackDown (5 giugno, Unipol Arena)

VIP Package disponibili da circa **625 euro** fino a oltre **1.396,50 euro**.

Roma – WWE Live Event (6 giugno, Palazzo dello Sport)

Pacchetti VIP con prezzi a partire da circa **287,50 euro**, con le opzioni premium sopra i **1.109 euro**.

Firenze – WWE Live Event (7 giugno, Mandela Forum)

Anche per l'evento fiorentino i pacchetti VIP partono da circa **287,50 euro**, con le esperienze più esclusive oltre i **1.109 euro**.

I pacchetti VIP rappresentano l'esperienza più completa per assistere agli show WWE dal vivo, offrendo posti privilegiati e contenuti esclusivi dedicati ai fan più appassionati: non includono, infatti, solo il posto a sedere ma anche diverse esperienze dedicate ai fan, come merchandising esclusivo, accesso anticipato all'arena o attività dedicate prima dello show.

Intanto cresce l'attesa per l'apertura delle varie fasi di vendita dei biglietti.

Notizie in tempo reale anche su:
Facebook | Telegram | WhatsApp | X | LinkedIn | Mastodon
Clicca e iscriviti!

QUI per iscriverti alla nostra newsletter.

ARGOMENTI

sport, wrestling, articolo, niccolò staccioli, clash in italy, wwe torino, wwe, world wrestling entertainment, wwe italia, wwe bologna, wwe roma, wwe firenze, pacchetti vip

---

redazione@vivere.it

Questo è un articolo pubblicato il 09-03-2026 alle 16:00 sul giornale del 09 marzo 2026 - 96 letture

SHORT LINK:
https://vivere.me/gA

Ritaglio stampa ad uso esclusivo del destinatario, non riproducibile.
095047

Commenti

vivere spoleto
IL QUOTIDIANO DELLA CITTÀ E DEL TERRITORIO
Leggi tutti...

vivere umbria
QUOTIDIANI ONLINE PER LA TUA CITTÀ
Leggi tutti...

vivere italia
QUOTIDIANI ONLINE PER LA TUA CITTÀ
Leggi tutti...

Vivere Spoleto, supplemento di Vivere Marche, testata edita da Vivere SRL. Direttore editoriale **Giulia Mancinelli**, direttore responsabile **Michele Pinto**.Registrazione presso il tribunale di Ancona n° 9 del 29 Agosto 2017. Iscrizione ROC 30223.
Redazione: Via Mamiani 26 Senigallia AN Tel. 071.7921452.
Informativa sulla Privacy.
Pubblicità: Pubblicelli 342.9343829.
Accedi | Pagina generata in 0.02 secondi

Ritaglio stampa ad uso esclusivo del destinatario, non riproducibile.

095047

vivere sulmona
IL QUOTIDIANO DELLA CITTÀ E DEL TERRITORIO

ARTICOLO

WWE Italia 2026: svelati i prezzi dei pacchetti VIP per gli eventi del tour

09.03.2026 - h 16:00 2' di lettura 96

Nuove informazioni per i fan italiani della WWE in vista del tour del 2026. Sui circuiti ufficiali di vendita sono infatti comparsi i prezzi dei pacchetti VIP per gli eventi che si terranno nel nostro Paese tra fine maggio e inizio giugno.
I pacchetti speciali – disponibili attraverso Ticketmaster – includono diverse esperienze premium che possono comprendere posti nelle prime file, merchandising esclusivo e accessi anticipati all'arena.

Ecco i prezzi (escluse le commissioni) indicativi dei **VIP Package** per gli eventi italiani:

Torino – Clash in Italy (31 maggio, Inalpi Arena)

Pacchetti VIP disponibili con prezzi a partire da **1.371,25 euro**, con le opzioni più esclusive che superano **10.142,50 euro**.

Torino – Monday Night Raw (1 giugno, Inalpi Arena)

Prezzi dei pacchetti VIP da circa **510 euro** fino a oltre **1.454 euro** per le esperienze più complete.

Ritaglio stampa ad uso esclusivo del destinatario, non riproducibile.

095047

Bologna – Friday Night SmackDown (5 giugno, Unipol Arena)

VIP Package disponibili da circa **625 euro** fino a oltre **1.396,50 euro**.

Roma – WWE Live Event (6 giugno, Palazzo dello Sport)

Pacchetti VIP con prezzi a partire da circa **287,50 euro**, con le opzioni premium sopra i **1.109 euro**.

Firenze – WWE Live Event (7 giugno, Mandela Forum)

Anche per l'evento fiorentino i pacchetti VIP partono da circa **287,50 euro**, con le esperienze più esclusive oltre i **1.109 euro**.

I pacchetti VIP rappresentano l'esperienza più completa per assistere agli show WWE dal vivo, offrendo posti privilegiati e contenuti esclusivi dedicati ai fan più appassionati: non includono, infatti, solo il posto a sedere ma anche diverse esperienze dedicate ai fan, come merchandising esclusivo, accesso anticipato all'arena o attività dedicate prima dello show.

Intanto cresce l'attesa per l'apertura delle varie fasi di vendita dei biglietti.

ARGOMENTI

sport, wrestling, articolo, niccolò staccioli, clash in italy, wwe torino, wwe, world wrestling entertainment, wwe italia, wwe bologna, wwe roma, wwe firenze, pacchetti vip

redazione@vivere.it

Questo è un articolo pubblicato il 09-03-2026 alle 16:00 sul giornale del 09 marzo 2026 - 96 letture

SHORT LINK:
https://vivere.me/gA

CASA DEL COSTUME
SCOPRI L'ESTATE!

Ritaglio stampa ad uso esclusivo del destinatario, non riproducibile.
095047

Commenti

vivere sulmona
IL QUOTIDIANO DELLA CITTÀ E DEL TERRITORIO
Leggi tutti...

vivere abruzzo
QUOTIDIANI ONLINE PER LA TUA CITTÀ
Leggi tutti...

vivere italia
QUOTIDIANI ONLINE PER LA TUA CITTÀ
Leggi tutti...

Vivere Sulmona, supplemento di Vivere Marche, testata edita da Vivere SRL. Direttore editoriale **Giulia Mancinelli**, direttore responsabile **Michele Pinto**.Registrazione presso il tribunale di Ancona n° 9 del 29 Agosto 2017. Iscrizione ROC 30223.
Redazione: Via Mamiani 26 Senigallia AN Tel. 071.7921452.
Informativa sulla Privacy.
Pubblicità: Pubblicelli 342.9343829.
Accedi | Pagina generata in 0.02 secondi

Ritaglio stampa ad uso esclusivo del destinatario, non riproducibile.

095047

ARTICOLO

WWE Italia 2026: svelati i prezzi dei pacchetti VIP per gli eventi del tour

09.03.2026 - h 16:00

2' di lettura 158

Nuove informazioni per i fan italiani della WWE in vista del tour del 2026. Sui circuiti ufficiali di vendita sono infatti comparsi i prezzi dei pacchetti VIP per gli eventi che si terranno nel nostro Paese tra fine maggio e inizio giugno.
I pacchetti speciali – disponibili attraverso Ticketmaster – includono diverse esperienze premium che possono comprendere posti nelle prime file, merchandising esclusivo e accessi anticipati all'arena.

Ecco i prezzi (escluse le commissioni) indicativi dei **VIP Package** per gli eventi italiani:

Torino – Clash in Italy (31 maggio, Inalpi Arena)

Pacchetti VIP disponibili con prezzi a partire da **1.371,25 euro**, con le opzioni più esclusive che superano **10.142,50 euro**.

Torino – Monday Night Raw (1 giugno, Inalpi Arena)

Prezzi dei pacchetti VIP da circa **510 euro** fino a oltre **1.454 euro** per le esperienze più complete.

Bologna – Friday Night SmackDown (5 giugno, Unipol Arena)

VIP Package disponibili da circa **625 euro** fino a oltre **1.396,50 euro**.

Ritaglio stampa ad uso esclusivo del destinatario, non riproducibile.

095047

Roma – WWE Live Event (6 giugno, Palazzo dello Sport)

Pacchetti VIP con prezzi a partire da circa **287,50 euro**, con le opzioni premium sopra i **1.109 euro**.

Firenze – WWE Live Event (7 giugno, Mandela Forum)

Anche per l'evento fiorentino i pacchetti VIP partono da circa **287,50 euro**, con le esperienze più esclusive oltre i **1.109 euro**.

I pacchetti VIP rappresentano l'esperienza più completa per assistere agli show WWE dal vivo, offrendo posti privilegiati e contenuti esclusivi dedicati ai fan più appassionati: non includono, infatti, solo il posto a sedere ma anche diverse esperienze dedicate ai fan, come merchandising esclusivo, accesso anticipato all'arena o attività dedicate prima dello show.

Intanto cresce l'attesa per l'apertura delle varie fasi di vendita dei biglietti.

ARGOMENTI

sport, wrestling, articolo, niccolò staccioli, clash in italy, wwe torino, wwe, world wrestling entertainment, wwe italia, wwe bologna, wwe roma, wwe firenze, pacchetti vip

redazione@vivere.it

Questo è un articolo pubblicato il 09-03-2026 alle 16:00 sul giornale del 09 marzo 2026 - 158 letture

SHORT LINK:
https://vivere.me/gA

Commenti

Ritaglio stampa ad uso esclusivo del destinatario, non riproducibile.
095047

CASA DEL COSTUME
SCOPRI L'ESTATE!

ARTICOLO

WWE Italia 2026: svelati i prezzi dei pacchetti VIP per gli eventi del tour

09.03.2026 - h 16:00 2' di lettura 96

Nuove informazioni per i fan italiani della WWE in vista del tour del 2026. Sui circuiti ufficiali di vendita sono infatti comparsi i prezzi dei pacchetti VIP per gli eventi che si terranno nel nostro Paese tra fine maggio e inizio giugno.
I pacchetti speciali – disponibili attraverso Ticketmaster – includono diverse esperienze premium che possono comprendere posti nelle prime file, merchandising esclusivo e accessi anticipati all'arena.

Ecco i prezzi (escluse le commissioni) indicativi dei **VIP Package** per gli eventi italiani:

Torino – Clash in Italy (31 maggio, Inalpi Arena)

Pacchetti VIP disponibili con prezzi a partire da **1.371,25 euro**, con le opzioni più esclusive che superano **10.142,50 euro**.

Torino – Monday Night Raw (1 giugno, Inalpi Arena)

Prezzi dei pacchetti VIP da circa **510 euro** fino a oltre **1.454 euro** per le esperienze più complete.

Ritaglio stampa ad uso esclusivo del destinatario, non riproducibile.

095047

Bologna – Friday Night SmackDown (5 giugno, Unipol Arena)

VIP Package disponibili da circa **625 euro** fino a oltre **1.396,50 euro**.

Roma – WWE Live Event (6 giugno, Palazzo dello Sport)

Pacchetti VIP con prezzi a partire da circa **287,50 euro**, con le opzioni premium sopra i **1.109 euro**.

Firenze – WWE Live Event (7 giugno, Mandela Forum)

Anche per l'evento fiorentino i pacchetti VIP partono da circa **287,50 euro**, con le esperienze più esclusive oltre i **1.109 euro**.

I pacchetti VIP rappresentano l'esperienza più completa per assistere agli show WWE dal vivo, offrendo posti privilegiati e contenuti esclusivi dedicati ai fan più appassionati: non includono, infatti, solo il posto a sedere ma anche diverse esperienze dedicate ai fan, come merchandising esclusivo, accesso anticipato all'arena o attività dedicate prima dello show.

Intanto cresce l'attesa per l'apertura delle varie fasi di vendita dei biglietti.

È attivo il servizio di notizie **in tempo reale** tramite Telegram di Vivere Termoli.
Cerca il canale **@vivereTermoli** o clicca su t.me/viveretermoli.
Seguici su Facebook

ARGOMENTI

sport, wrestling, articolo, niccolò staccioli, clash in italy, wwe torino, wwe, world wrestling entertainment, wwe italia, wwe bologna, wwe roma, wwe firenze, pacchetti vip

redazione@vivere.it

Questo è un articolo pubblicato il 09-03-2026 alle 16:00 sul giornale del 09 marzo 2026 - 96 letture

SHORT LINK:
https://vivere.me/gA

Ritaglio stampa ad uso esclusivo del destinatario, non riproducibile.
095047

vivere terni
IL QUOTIDIANO DELLA CITTÀ E DEL TERRITORIO

ARTICOLO

WWE Italia 2026: svelati i prezzi dei pacchetti VIP per gli eventi del tour

09.03.2026 - h 16:00 2' di lettura 96

Nuove informazioni per i fan italiani della WWE in vista del tour del 2026. Sui circuiti ufficiali di vendita sono infatti comparsi i prezzi dei pacchetti VIP per gli eventi che si terranno nel nostro Paese tra fine maggio e inizio giugno.
I pacchetti speciali – disponibili attraverso Ticketmaster – includono diverse esperienze premium che possono comprendere posti nelle prime file, merchandising esclusivo e accessi anticipati all'arena.

Ecco i prezzi (escluse le commissioni) indicativi dei **VIP Package** per gli eventi italiani:

Torino – Clash in Italy (31 maggio, Inalpi Arena)

Pacchetti VIP disponibili con prezzi a partire da **1.371,25 euro**, con le opzioni più esclusive che superano **10.142,50 euro**.

Torino – Monday Night Raw (1 giugno, Inalpi Arena)

Prezzi dei pacchetti VIP da circa **510 euro** fino a oltre **1.454 euro** per le esperienze più complete.

Ritaglio stampa ad uso esclusivo del destinatario, non riproducibile.

095047

Bologna – Friday Night SmackDown (5 giugno, Unipol Arena)

VIP Package disponibili da circa **625 euro** fino a oltre **1.396,50 euro**.

Roma – WWE Live Event (6 giugno, Palazzo dello Sport)

Pacchetti VIP con prezzi a partire da circa **287,50 euro**, con le opzioni premium sopra i **1.109 euro**.

Firenze – WWE Live Event (7 giugno, Mandela Forum)

Anche per l'evento fiorentino i pacchetti VIP partono da circa **287,50 euro**, con le esperienze più esclusive oltre i **1.109 euro**.

I pacchetti VIP rappresentano l'esperienza più completa per assistere agli show WWE dal vivo, offrendo posti privilegiati e contenuti esclusivi dedicati ai fan più appassionati: non includono, infatti, solo il posto a sedere ma anche diverse esperienze dedicate ai fan, come merchandising esclusivo, accesso anticipato all'arena o attività dedicate prima dello show.

Intanto cresce l'attesa per l'apertura delle varie fasi di vendita dei biglietti.

Notizie in tempo reale anche su:
Facebook | Telegram | WhatsApp | X | LinkedIn | Mastodon
Clicca e iscriviti!

QUI per iscriverti alla nostra newsletter.

ARGOMENTI

sport, wrestling, articolo, niccolò staccioli, clash in italy, wwe torino, wwe, world wrestling entertainment, wwe italia, wwe bologna, wwe roma, wwe firenze, pacchetti vip

redazione@vivere.it

Parco Nazionale I Monti Sibillini ACQUANEREA IT ® NEREA NEREA PURA COME LA NATURA

Questo è un articolo pubblicato il 09-03-2026 alle 16:00 sul giornale del 09 marzo 2026 - 96 letture

SHORT LINK:
https://vivere.me/gA

Ritaglio stampa ad uso esclusivo del destinatario, non riproducibile.
095047

Commenti

vivere terni
IL QUOTIDIANO DELLA CITTÀ E DEL TERRITORIO

Leggi tutti...

vivere umbria
QUOTIDIANI ONLINE PER LA TUA CITTÀ

Leggi tutti...

vivere italia
QUOTIDIANI ONLINE PER LA TUA CITTÀ

Leggi tutti...

Vivere Terni, supplemento di Vivere Marche, testata edita da Vivere SRL. Direttore editoriale **Giulia Mancinelli**, direttore responsabile **Michele Pinto**.Registrazione presso il tribunale di Ancona n° 9 del 29 Agosto 2017. Iscrizione ROC 30223.
Redazione: Via Mamiani 26 Senigallia AN Tel. 071.7921452.
Informativa sulla Privacy.
Pubblicità: Pubblicelli 342.9343829.
Accedi | Pagina generata in 0.02 secondi

Ritaglio stampa ad uso esclusivo del destinatario, non riproducibile.

095047

CASA DEL COSTUME
SCOPRI L'ESTATE!

WWE Torino 2026: ecco gli orari di inizio di Clash in Italy, Raw e l'apertura dei cancelli

1' di lettura Vivere Piemonte 10/03/2026 - Emergono nuovi dettagli sull'arrivo della WWE in Italia nel 2026. Sui circuiti ufficiali di vendita dei biglietti sono infatti comparsi anche gli orari di inizio degli show e quelli di apertura dei cancelli per gli eventi che si terranno tra Torino, Bologna, Roma e Firenze.

Si tratta di informazioni particolarmente utili per i fan che stanno già organizzando viaggio e permanenza nelle città che ospiteranno gli spettacoli del **WWE European Summer Tour**.

Ecco gli orari indicati per gli eventi italiani.

Torino – Clash in Italy

Inalpi Arena – 31 maggio 2026
Inizio show: **19:30**
Apertura cancelli: **18:00**

Torino – Monday Night Raw

Inalpi Arena – 1 giugno 2026
Inizio show: **19:30**
Apertura cancelli: **18:00**

Bologna – Friday Night SmackDown

Unipol Arena – 5 giugno 2026
Inizio show: **19:30**
Apertura cancelli: **18:00**

Roma – WWE Live Event

Palazzo dello Sport – 6 giugno 2026
Inizio show: **20:00**
Apertura cancelli: **18:30**

Firenze – WWE Live Event

Nelson Mandela Forum – 7 giugno 2026
Inizio show: **17:00**
Apertura cancelli: **15:30**

IL GIORNALE DI DOMANI
vivere piemonte
QUOTIDIANI ONLINE PER LA TUA CITTÀ

WWE Torino 2026: ecco gli orari di inizio di Clash in Italy, Raw e l'apertura dei cancelli

Calcio: nuova collaborazione tra Bagnella 1972 e Omegna 1906

Omegna: l'Amministrazione difende i Consigli di Quartiere, "Molto interesse dai cittadini"

WWE Torino 2026: ecco quanto costano i pacchetti VIP per Clash in Italy e Raw

Valorizzare il talento, riconoscere il merito: la Regione Piemonte investe 6 milioni per la certificazione delle competenze

La Regione Piemonte scrive ai sindaci per intitolare spazi pubblici a donne che hanno fatto la storia

vivere italia
QUOTIDIANI ONLINE PER LA TUA CITTÀ

Alessandro Gassmann: "Leo a Sanremo? È andato male, ma solo per il pubblico"

Cinecittà, nuovo blitz della Guardia di finanza: acquisiti i

Ritaglio stampa ad uso esclusivo del destinatario, non riproducibile.
095047

Gli orari sono indicati nelle pagine informative degli eventi sui portali ufficiali di vendita dei biglietti e potrebbero comunque essere soggetti a eventuali aggiornamenti da parte degli organizzatori.

Intanto cresce l'attesa per il ritorno della WWE nel nostro Paese, che porterà cinque show tra Premium Live Event televisivi e Live Event del tour europeo.

di **Niccolò Staccioli**
redazione@vivere.it

Questo è un articolo pubblicato il 10-03-2026 alle 11:35 sul giornale del 10 marzo 2026 - 8 letture

In questo articolo si parla di sport, articolo, niccolò staccioli, clash in italy, wwe torino, wwe italia, wwe bologna, wwe roma, wwe firenze, wwe raw, wwe smackdown, raw torino, smackdown bologna

Questo articolo è stato pubblicato originariamente qui: gBbd-8

L'indirizzo breve è https://vivere.me/gBbd-8

Commenti

Viaggio nella cucina piemontese: storie, curiosità e segreti dei piatti della tradizione
Via Roma pedonale, Scanderebech: "Servono più soluzioni di verde e omnra per una via davvero vivibile"
Terre d'acqua ad Almese fino al 29 marzo
Sabato 14 marzo Piossasco si tinge di rosa
Domenica 15 con Base Running allenamenti gratuiti di gruppo al Parco Valentino

WWE Torino 2026: ecco gli orari di inizio di Clash in Italy, Raw e l'apertura dei cancelli

Terremoto oggi nel Golfo di Napoli, scossa magnitudo 5.9 a grande profondità
Le persone fastidiose ti fanno invecchiare più in fretta, ora c'è la prova scientifica
Iran, Trump: "No a Khamenei, Teheran ha bisogno di un altro leader interno"
Iran, la nuova sfida a Trump: "Stretto di Hormuz aperto per chi rompe con gli Usa"
Ictus, quando le lunghe pennichelle possono essere una spia precoce
» altri articoli...

bilanci 2022 e 2023

WWE Italia 2026: orari show e apertura cancelli di Clash in Italy, Raw, SmackDown e Live Event

Asal Assoallestimenti: regole chiare e concorrenza leale per un settore strategico del Made in Italy

I 3 Articoli più letti della settimana

- Poste Italiane, aperte le selezioni per consulenti finanziari - (42 Letture)
- Bosconero, torna la tradizionale serata di cabaret dedicata alle donne - (35 Letture)
- WWE Torino 2026: ecco a che ora parte la vendita generale dei biglietti - (30 Letture)

Ritaglio stampa ad uso esclusivo del destinatario, non riproducibile.
095047

CASA DEL COSTUME
SCOPRI L'ESTATE!

WWE Torino 2026: ecco quanto costano i pacchetti VIP per Clash in Italy e Raw

2' di lettura 09/03/2026 - Nuove informazioni per i fan italiani della WWE in vista del tour del 2026. Sui circuiti ufficiali di vendita sono infatti comparsi i prezzi dei pacchetti VIP per gli eventi che si terranno nel nostro Paese tra fine maggio e inizio giugno.

I pacchetti speciali – disponibili attraverso Ticketmaster – includono diverse esperienze premium che possono comprendere posti nelle prime file, merchandising esclusivo e accessi anticipati all'arena.

Ecco i prezzi (escluse le commissioni) indicativi dei **VIP Package** per gli eventi italiani:

Torino – Clash in Italy (31 maggio, Inalpi Arena)

Pacchetti VIP disponibili con prezzi a partire da **1.371,25 euro**, con le opzioni più esclusive che superano **10.142,50 euro**.

Torino – Monday Night Raw (1 giugno, Inalpi Arena)

Prezzi dei pacchetti VIP da circa **510 euro** fino a oltre **1.454 euro** per le esperienze più complete.

Bologna – Friday Night SmackDown (5 giugno, Unipol Arena)

VIP Package disponibili da circa **625 euro** fino a oltre **1.396,50 euro**.

Roma – WWE Live Event (6 giugno, Palazzo dello Sport)

Pacchetti VIP con prezzi a partire da circa **287,50 euro**, con le opzioni premium sopra i **1.109 euro**.

Firenze – WWE Live Event (7 giugno, Mandela Forum)

Anche per l'evento fiorentino i pacchetti VIP partono da circa **287,50 euro**, con le

IL GIORNALE DI DOMANI
vivere piemonte
QUOTIDIANI ONLINE PER LA TUA CITTÀ

Calcio: nuova collaborazione tra Bagnella 1972 e Omegna 1906

Omegna: l'Amministrazione difende i Consigli di Quartiere, "Molto interesse dai cittadini"

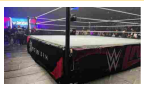
WWE Torino 2026: ecco quanto costano i pacchetti VIP per Clash in Italy e Raw

Valorizzare il talento, riconoscere il merito: la Regione Piemonte investe 6 milioni per la certificazione delle competenze

La Regione Piemonte scrive ai sindaci per intitolare spazi pubblici a donne che hanno fatto la storia

Otto marzo, più donne al lavoro: il Piemonte oltre la media nazionale

vivere italia
QUOTIDIANI ONLINE PER LA TUA CITTÀ

Terremoto oggi nel Golfo di Napoli, scossa magnitudo 5.9 a grande profondità

Ritaglio stampa ad uso esclusivo del destinatario, non riproducibile.
095047

esperienze più esclusive oltre i **1.109 euro**.

I pacchetti VIP rappresentano l'esperienza più completa per assistere agli show WWE dal vivo, offrendo posti privilegiati e contenuti esclusivi dedicati ai fan più appassionati: non includono, infatti, solo il posto a sedere ma anche diverse esperienze dedicate ai fan, come merchandising esclusivo, accesso anticipato all'arena o attività dedicate prima dello show.

Intanto cresce l'attesa per l'apertura delle varie fasi di vendita dei biglietti.

È attivo il servizio di notizie **in tempo reale** tramite WhatsApp e Telegram di Vivere Torino.
Per ricevere le notizie principali via Whatsapp iscriviti al nostro **canale** oppure aggiungi il numero **376.0319489** alla rubrica ed invia allo stesso numero un messaggio.
Per le ricevere le notizie principali via Telegram cerca il canale **@viveretorino** o cliccare su t.me/viveretorino. Per le ricevere tutte le notizie via Telegram cerca il canale **@viveretorino2** o cliccare su t.me/viveretorino2.
Ci trovi anche su Mastodon e LinkedIn.

Iscriviti alla nostra newsletter

di **Niccolò Staccioli**
redazione@vivere.it

Questo è un articolo pubblicato il 09-03-2026 alle 16:00 sul giornale del 09 marzo 2026 - 4 letture

In questo articolo si parla di sport, wrestling, articolo, niccolò staccioli, clash in italy, wwe torino, wwe, world wrestling entertainment, wwe italia, wwe bologna, wwe roma, wwe firenze, pacchetti vip

L'indirizzo breve ? https://vivere.me/gA4t

Commenti

Viaggio nella cucina piemontese: storie, curiosità e segreti dei piatti della tradizione
Via Roma pedonale, Scanderebech: "Servono più soluzioni di verde e omnra per una via davvero vivibile"
Terre d'acqua ad Almese fino al 29 marzo

Iran, Trump: "No a Khamenei, Teheran ha bisogno di un altro leader interno"

Iran, la nuova sfida a Trump: "Stretto di Hormuz aperto per chi rompe con gli Usa"

Le persone fastidiose ti fanno invecchiare più in fretta, ora c'è la prova scientifica

I 3 Articoli più letti della settimana

- Poste Italiane, aperte le selezioni per consulenti finanziari - (42 Letture)
- Bosconero, torna la tradizionale serata di cabaret dedicata alle donne - (35 Letture)
- WWE Torino 2026: ecco a che ora parte la vendita generale dei biglietti - (30 Letture)

Ritaglio stampa ad uso esclusivo del destinatario, non riproducibile.

095047

vivere toscana
QUOTIDIANI ONLINE PER LA TUA CITTÀ
Top News
Ultima Ora

CASA DEL COSTUME
SCOPRI L'ESTATE!

WWE Firenze 2026: ecco gli orari di inizio del Live Event e l'apertura dei cancelli

1' di lettura 10/03/2026 - Emergono nuovi dettagli sull'arrivo della WWE in Italia nel 2026. Sui circuiti ufficiali di vendita dei biglietti sono infatti comparsi anche gli orari di inizio degli show e quelli di apertura dei cancelli per gli eventi che si terranno tra Torino, Bologna, Roma e Firenze.

Si tratta di informazioni particolarmente utili per i fan che stanno già organizzando viaggio e permanenza nelle città che ospiteranno gli spettacoli del **WWE European Summer Tour**.

Ecco gli orari indicati per gli eventi italiani.

Torino – Clash in Italy

Inalpi Arena – 31 maggio 2026
Inizio show: **19:30**
Apertura cancelli: **18:00**

Torino – Monday Night Raw

Inalpi Arena – 1 giugno 2026
Inizio show: **19:30**
Apertura cancelli: **18:00**

Bologna – Friday Night SmackDown

Unipol Arena – 5 giugno 2026
Inizio show: **19:30**
Apertura cancelli: **18:00**

Roma – WWE Live Event

Palazzo dello Sport – 6 giugno 2026
Inizio show: **20:00**
Apertura cancelli: **18:30**

Firenze – WWE Live Event

Nelson Mandela Forum – 7 giugno 2026
Inizio show: **17:00**
Apertura cancelli: **15:30**

IL GIORNALE DI DOMANI
vivere italia
QUOTIDIANI ONLINE PER LA TUA CITTÀ

Famiglia nel bosco, Garante infanzia Abruzzo: "Nessun rischio adozione bimbi"

La Giornata del design italiano nel mondo compie dieci anni

Esplosione in una palazzina a Pescia: si cerca un uomo disperso

Morto il rapper Dot Rotten, pioniere del 'grime' britannico: aveva 37 anni

I 3 Articoli più letti della settimana
- Lucca: Agguato mortale all'alba: dopo 11 anni torna libero l'uomo che crivellò di colpi il caporeparto - (49 Letture)
- Lucca: Blitz nei locali di Altopascio: lavoratrici in nero e gravi irregolarità, scattano chiusure e sanzioni per oltre 28mila euro - (28 Letture)
- Lucca: Paura: operaio cade da un'impalcatura, elisoccorso in azione - (27 Letture)

Ritaglio stampa ad uso esclusivo del destinatario, non riproducibile.

095047

Gli orari sono indicati nelle pagine informative degli eventi sui portali ufficiali di vendita dei biglietti e potrebbero comunque essere soggetti a eventuali aggiornamenti da parte degli organizzatori.

Intanto cresce l'attesa per il ritorno della WWE nel nostro Paese, che porterà cinque show tra Premium Live Event televisivi e Live Event del tour europeo.

di **Niccolò Staccioli**
redazione@vivere.it

Questo è un articolo pubblicato il 10-03-2026 alle 11:35 sul giornale del 10 marzo 2026 - 8 letture

In questo articolo si parla di sport, articolo, niccolò staccioli, clash in italy, wwe torino, wwe italia, wwe bologna, wwe roma, wwe firenze, wwe raw, wwe smackdown, raw torino, smackdown bologna

L'indirizzo breve ? https://vivere.me/gBbe

Commenti

Esplosione in una palazzina a Pescia: si cerca un uomo disperso
WWE Firenze 2026: ecco gli orari di inizio del Live Event e l'apertura dei cancelli

Terremoto oggi nel Golfo di Napoli, scossa magnitudo 5.9 a grande profondità
Le persone fastidiose ti fanno invecchiare più in fretta, ora c'è la prova scientifica
Iran, Trump: "No a Khamenei, Teheran ha bisogno di un altro leader interno"
Iran, la nuova sfida a Trump: "Stretto di Hormuz aperto per chi rompe con gli Usa"
Ictus, quando le lunghe pennichelle possono essere una spia precoce
» altri articoli...

Ritaglio stampa ad uso esclusivo del destinatario, non riproducibile.

095047

ARTICOLO

WWE Italia 2026: svelati i prezzi dei pacchetti VIP per gli eventi del tour

09.03.2026 - h 16:00 2' di lettura 96

Nuove informazioni per i fan italiani della WWE in vista del tour del 2026. Sui circuiti ufficiali di vendita sono infatti comparsi i prezzi dei pacchetti VIP per gli eventi che si terranno nel nostro Paese tra fine maggio e inizio giugno.
I pacchetti speciali – disponibili attraverso Ticketmaster – includono diverse esperienze premium che possono comprendere posti nelle prime file, merchandising esclusivo e accessi anticipati all'arena.

Ecco i prezzi (escluse le commissioni) indicativi dei **VIP Package** per gli eventi italiani:

Torino – Clash in Italy (31 maggio, Inalpi Arena)

Pacchetti VIP disponibili con prezzi a partire da **1.371,25 euro**, con le opzioni più esclusive che superano **10.142,50 euro**.

Torino – Monday Night Raw (1 giugno, Inalpi Arena)

Prezzi dei pacchetti VIP da circa **510 euro** fino a oltre **1.454 euro** per le esperienze più complete.

Ritaglio stampa ad uso esclusivo del destinatario, non riproducibile.

095047

Bologna – Friday Night SmackDown (5 giugno, Unipol Arena)

VIP Package disponibili da circa **625 euro** fino a oltre **1.396,50 euro**.

Roma – WWE Live Event (6 giugno, Palazzo dello Sport)

Pacchetti VIP con prezzi a partire da circa **287,50 euro**, con le opzioni premium sopra i **1.109 euro**.

Firenze – WWE Live Event (7 giugno, Mandela Forum)

Anche per l'evento fiorentino i pacchetti VIP partono da circa **287,50 euro**, con le esperienze più esclusive oltre i **1.109 euro**.

I pacchetti VIP rappresentano l'esperienza più completa per assistere agli show WWE dal vivo, offrendo posti privilegiati e contenuti esclusivi dedicati ai fan più appassionati: non includono, infatti, solo il posto a sedere ma anche diverse esperienze dedicate ai fan, come merchandising esclusivo, accesso anticipato all'arena o attività dedicate prima dello show.

Intanto cresce l'attesa per l'apertura delle varie fasi di vendita dei biglietti.

ARGOMENTI

sport, wrestling, articolo, niccolò staccioli, clash in italy, wwe torino, wwe, world wrestling entertainment, wwe italia, wwe bologna, wwe roma, wwe firenze, pacchetti vip

redazione@vivere.it

Questo è un articolo pubblicato il 09-03-2026 alle 16:00 sul giornale del 09 marzo 2026 - 96 letture

SHORT LINK:
https://vivere.me/gA

Commenti

Please enable JavaScript to view the comments powered by Disqus.

vivere trani
IL QUOTIDIANO DELLA CITTÀ E DEL TERRITORIO

vivere puglia
QUOTIDIANI ONLINE PER LA TUA CITTÀ

Ritaglio stampa ad uso esclusivo del destinatario, non riproducibile.

095047

SOCIAL CATEGORIE NETWORK SERVIZI CONTATTI
Cerca

vivere trapani
IL QUOTIDIANO DELLA CITTÀ E DEL TERRITORIO
Top News Ultima Ora

CASA DEL COSTUME
SCOPRI L'ESTATE!

ARTICOLO

WWE Italia 2026: svelati i prezzi dei pacchetti VIP per gli eventi del tour

09.03.2026 - h 16:00 2' di lettura 96

Nuove informazioni per i fan italiani della WWE in vista del tour del 2026. Sui circuiti ufficiali di vendita sono infatti comparsi i prezzi dei pacchetti VIP per gli eventi che si terranno nel nostro Paese tra fine maggio e inizio giugno.
I pacchetti speciali – disponibili attraverso Ticketmaster – includono diverse esperienze premium che possono comprendere posti nelle prime file, merchandising esclusivo e accessi anticipati all'arena.

Ecco i prezzi (escluse le commissioni) indicativi dei **VIP Package** per gli eventi italiani:

Torino – Clash in Italy (31 maggio, Inalpi Arena)

Pacchetti VIP disponibili con prezzi a partire da **1.371,25 euro**, con le opzioni più esclusive che superano **10.142,50 euro**.

Torino – Monday Night Raw (1 giugno, Inalpi Arena)

Prezzi dei pacchetti VIP da circa **510 euro** fino a oltre **1.454 euro** per le esperienze più complete.

Ritaglio stampa ad uso esclusivo del destinatario, non riproducibile.
095047

Bologna – Friday Night SmackDown (5 giugno, Unipol Arena)

VIP Package disponibili da circa **625 euro** fino a oltre **1.396,50 euro**.

Roma – WWE Live Event (6 giugno, Palazzo dello Sport)

Pacchetti VIP con prezzi a partire da circa **287,50 euro**, con le opzioni premium sopra i **1.109 euro**.

Firenze – WWE Live Event (7 giugno, Mandela Forum)

Anche per l'evento fiorentino i pacchetti VIP partono da circa **287,50 euro**, con le esperienze più esclusive oltre i **1.109 euro**.

I pacchetti VIP rappresentano l'esperienza più completa per assistere agli show WWE dal vivo, offrendo posti privilegiati e contenuti esclusivi dedicati ai fan più appassionati: non includono, infatti, solo il posto a sedere ma anche diverse esperienze dedicate ai fan, come merchandising esclusivo, accesso anticipato all'arena o attività dedicate prima dello show.

Intanto cresce l'attesa per l'apertura delle varie fasi di vendita dei biglietti.

È attivo il servizio di notizie in tempo reale tramite Telegram di **VivereTrapani**
Per iscriversi gratuitamente al canale **Telegram** clicca qui o cerca **@viveretrapani**
Seguici anche sui nostri canali social, Facebook e Twitter:
Facebook: facebook.com/Vivere-Trapani
Twitter: twitter.com/VivereTrapani

ARGOMENTI

sport, wrestling, articolo, niccolò staccioli, clash in italy, wwe torino, wwe, world wrestling entertainment, wwe italia, wwe bologna, wwe roma, wwe firenze, pacchetti vip

redazione@vivere.it

Questo è un articolo pubblicato il 09-03-2026 alle 16:00 sul giornale del 09 marzo 2026 - 96 letture

SHORT LINK:
https://vivere.me/gA

Ritaglio stampa ad uso esclusivo del destinatario, non riproducibile.
095047

CASA DEL COSTUME
SCOPRI L'ESTATE!

ARTICOLO

WWE Italia 2026: svelati i prezzi dei pacchetti VIP per gli eventi del tour

09.03.2026 - h 16:00 2' di lettura 93

Nuove informazioni per i fan italiani della WWE in vista del tour del 2026. Sui circuiti ufficiali di vendita sono infatti comparsi i prezzi dei pacchetti VIP per gli eventi che si terranno nel nostro Paese tra fine maggio e inizio giugno.
I pacchetti speciali – disponibili attraverso Ticketmaster – includono diverse esperienze premium che possono comprendere posti nelle prime file, merchandising esclusivo e accessi anticipati all'arena.

Ecco i prezzi (escluse le commissioni) indicativi dei **VIP Package** per gli eventi italiani:

Torino – Clash in Italy (31 maggio, Inalpi Arena)

Pacchetti VIP disponibili con prezzi a partire da **1.371,25 euro**, con le opzioni più esclusive che superano **10.142,50 euro**.

Torino – Monday Night Raw (1 giugno, Inalpi Arena)

Prezzi dei pacchetti VIP da circa **510 euro** fino a oltre **1.454 euro** per le esperienze più complete.

Ritaglio stampa ad uso esclusivo del destinatario, non riproducibile.

095047

Bologna – Friday Night SmackDown (5 giugno, Unipol Arena)

VIP Package disponibili da circa **625 euro** fino a oltre **1.396,50 euro**.

Roma – WWE Live Event (6 giugno, Palazzo dello Sport)

Pacchetti VIP con prezzi a partire da circa **287,50 euro**, con le opzioni premium sopra i **1.109 euro**.

Firenze – WWE Live Event (7 giugno, Mandela Forum)

Anche per l'evento fiorentino i pacchetti VIP partono da circa **287,50 euro**, con le esperienze più esclusive oltre i **1.109 euro**.

I pacchetti VIP rappresentano l'esperienza più completa per assistere agli show WWE dal vivo, offrendo posti privilegiati e contenuti esclusivi dedicati ai fan più appassionati: non includono, infatti, solo il posto a sedere ma anche diverse esperienze dedicate ai fan, come merchandising esclusivo, accesso anticipato all'arena o attività dedicate prima dello show.

Intanto cresce l'attesa per l'apertura delle varie fasi di vendita dei biglietti.

È attivo il servizio di notizie **in tempo reale** tramite **Facebook** e **Telegram** di **Vivere Trieste**.
Per Facebook **Clicca QUI** per trovare la pagina.
Per Telegram cerca il canale **@viveretrieste** o **Clicca QUI**.

ARGOMENTI

sport, wrestling, articolo, niccolò staccioli, clash in italy, wwe torino, wwe, world wrestling entertainment, wwe italia, wwe bologna, wwe roma, wwe firenze, pacchetti vip

redazione@vivere.it

Questo è un articolo pubblicato il 09-03-2026 alle 16:00 sul giornale del 09 marzo 2026 - 93 letture

SHORT LINK:
https://vivere.me/gA

Ritaglio stampa ad uso esclusivo del destinatario, non riproducibile.
095047

Commenti

vivere trieste
IL QUOTIDIANO DELLA CITTÀ E DEL TERRITORIO
Leggi tutti...

vivere friuli venezia giulia
QUOTIDIANI ONLINE PER LA TUA CITTÀ
Leggi tutti...

vivere italia
QUOTIDIANI ONLINE PER LA TUA CITTÀ
Leggi tutti...

Vivere Trieste, supplemento di Vivere Marche, testata edita da Vivere SRL. Direttore editoriale **Giulia Mancinelli**, direttore responsabile **Michele Pinto**.Registrazione presso il tribunale di Ancona n° 9 del 29 Agosto 2017. Iscrizione ROC 30223.
Redazione: Via Mamiani 26 Senigallia AN Tel. 071.7921452.
Informativa sulla Privacy.
Pubblicità: Pubblicelli 342.9343829.
Accedi | Pagina generata in 0.02 secondi

Ritaglio stampa ad uso esclusivo del destinatario, non riproducibile.

095047

vivereudine.it
vivere udine
IL QUOTIDIANO DELLA CITTÀ E DEL TERRITORIO

www.ecostampa.it

ARTICOLO

WWE Italia 2026: svelati i prezzi dei pacchetti VIP per gli eventi del tour

09.03.2026 - h 16:00 2' di lettura 96

Nuove informazioni per i fan italiani della WWE in vista del tour del 2026. Sui circuiti ufficiali di vendita sono infatti comparsi i prezzi dei pacchetti VIP per gli eventi che si terranno nel nostro Paese tra fine maggio e inizio giugno.
I pacchetti speciali – disponibili attraverso Ticketmaster – includono diverse esperienze premium che possono comprendere posti nelle prime file, merchandising esclusivo e accessi anticipati all'arena.

Ecco i prezzi (escluse le commissioni) indicativi dei **VIP Package** per gli eventi italiani:

Torino – Clash in Italy (31 maggio, Inalpi Arena)

Pacchetti VIP disponibili con prezzi a partire da **1.371,25 euro**, con le opzioni più esclusive che superano **10.142,50 euro**.

Torino – Monday Night Raw (1 giugno, Inalpi Arena)

Prezzi dei pacchetti VIP da circa **510 euro** fino a oltre **1.454 euro** per le esperienze più complete.

Ritaglio stampa ad uso esclusivo del destinatario, non riproducibile.
095047

Bologna – Friday Night SmackDown (5 giugno, Unipol Arena)

VIP Package disponibili da circa **625 euro** fino a oltre **1.396,50 euro**.

Roma – WWE Live Event (6 giugno, Palazzo dello Sport)

Pacchetti VIP con prezzi a partire da circa **287,50 euro**, con le opzioni premium sopra i **1.109 euro**.

Firenze – WWE Live Event (7 giugno, Mandela Forum)

Anche per l'evento fiorentino i pacchetti VIP partono da circa **287,50 euro**, con le esperienze più esclusive oltre i **1.109 euro**.

I pacchetti VIP rappresentano l'esperienza più completa per assistere agli show WWE dal vivo, offrendo posti privilegiati e contenuti esclusivi dedicati ai fan più appassionati: non includono, infatti, solo il posto a sedere ma anche diverse esperienze dedicate ai fan, come merchandising esclusivo, accesso anticipato all'arena o attività dedicate prima dello show.

Intanto cresce l'attesa per l'apertura delle varie fasi di vendita dei biglietti.

È attivo il servizio di notizie **in tempo reale** tramite **Facebook** e **Telegram** di **Vivere Udine**.
Per Facebook **Clicca QUI** per trovare la pagina.
Per Telegram cerca il canale **@vivereudine** o **Clicca QUI**.

ARGOMENTI

sport, wrestling, articolo, niccolò staccioli, clash in italy, wwe torino, wwe, world wrestling entertainment, wwe italia, wwe bologna, wwe roma, wwe firenze, pacchetti vip

redazione@vivere.it

CASA DEL COSTUME
SCOPRI L'ESTATE!

Questo è un articolo pubblicato il 09-03-2026 alle 16:00 sul giornale del 09 marzo 2026 - 96 letture

SHORT LINK:
https://vivere.me/gA

Ritaglio stampa ad uso esclusivo del destinatario, non riproducibile.
095047

Commenti

vivere udine
IL QUOTIDIANO DELLA CITTÀ E DEL TERRITORIO
Leggi tutti...

vivere friuli venezia giulia
QUOTIDIANI ONLINE PER LA TUA CITTÀ
Leggi tutti...

vivere italia
QUOTIDIANI ONLINE PER LA TUA CITTÀ
Leggi tutti...

Vivere Udine, supplemento di Vivere Marche, testata edita da Vivere SRL. Direttore editoriale **Giulia Mancinelli**, direttore responsabile **Michele Pinto**.Registrazione presso il tribunale di Ancona n° 9 del 29 Agosto 2017. Iscrizione ROC 30223.
Redazione: Via Mamiani 26 Senigallia AN Tel. 071.7921452.
Informativa sulla Privacy.
Pubblicità: Pubblicelli 342.9343829.
Accedi | Pagina generata in 0.02 secondi

Ritaglio stampa ad uso esclusivo del destinatario, non riproducibile.
095047

vivere varese
IL QUOTIDIANO DELLA CITTÀ E DEL TERRITORIO
ISCRIVITI ANCHE TU AL NOSTRO CANALE MASTODON

ARTICOLO

WWE Italia 2026: svelati i prezzi dei pacchetti VIP per gli eventi del tour

09.03.2026 - h 16:00 2' di lettura 96

Nuove informazioni per i fan italiani della WWE in vista del tour del 2026. Sui circuiti ufficiali di vendita sono infatti comparsi i prezzi dei pacchetti VIP per gli eventi che si terranno nel nostro Paese tra fine maggio e inizio giugno.
I pacchetti speciali – disponibili attraverso Ticketmaster – includono diverse esperienze premium che possono comprendere posti nelle prime file, merchandising esclusivo e accessi anticipati all'arena.

Ecco i prezzi (escluse le commissioni) indicativi dei **VIP Package** per gli eventi italiani:

Torino – Clash in Italy (31 maggio, Inalpi Arena)

Pacchetti VIP disponibili con prezzi a partire da **1.371,25 euro**, con le opzioni più esclusive che superano **10.142,50 euro**.

Torino – Monday Night Raw (1 giugno, Inalpi Arena)

Prezzi dei pacchetti VIP da circa **510 euro** fino a oltre **1.454 euro** per le esperienze più complete.

Ritaglio stampa ad uso esclusivo del destinatario, non riproducibile.

095047

Bologna – Friday Night SmackDown (5 giugno, Unipol Arena)

VIP Package disponibili da circa **625 euro** fino a oltre **1.396,50 euro**.

Roma – WWE Live Event (6 giugno, Palazzo dello Sport)

Pacchetti VIP con prezzi a partire da circa **287,50 euro**, con le opzioni premium sopra i **1.109 euro**.

Firenze – WWE Live Event (7 giugno, Mandela Forum)

Anche per l'evento fiorentino i pacchetti VIP partono da circa **287,50 euro**, con le esperienze più esclusive oltre i **1.109 euro**.

I pacchetti VIP rappresentano l'esperienza più completa per assistere agli show WWE dal vivo, offrendo posti privilegiati e contenuti esclusivi dedicati ai fan più appassionati: non includono, infatti, solo il posto a sedere ma anche diverse esperienze dedicate ai fan, come merchandising esclusivo, accesso anticipato all'arena o attività dedicate prima dello show.

Intanto cresce l'attesa per l'apertura delle varie fasi di vendita dei biglietti.

ARGOMENTI

sport, wrestling, articolo, niccolò staccioli, clash in italy, wwe torino, wwe, world wrestling entertainment, wwe italia, wwe bologna, wwe roma, wwe firenze, pacchetti vip

redazione@vivere.it

Questo è un articolo pubblicato il 09-03-2026 alle 16:00 sul giornale del 09 marzo 2026 - 96 letture

SHORT LINK:
https://vivere.me/gA

Ritaglio stampa ad uso esclusivo del destinatario, non riproducibile.
095047

Commenti

vivere varese
IL QUOTIDIANO DELLA CITTÀ E DEL TERRITORIO
Leggi tutti...

vivere lombardia
QUOTIDIANI ONLINE PER LA TUA CITTÀ
Leggi tutti...

vivere italia
QUOTIDIANI ONLINE PER LA TUA CITTÀ
Leggi tutti...

Vivere Varese, supplemento di Vivere Marche, testata edita da Vivere SRL. Direttore editoriale **Giulia Mancinelli**, direttore responsabile **Michele Pinto**.Registrazione presso il tribunale di Ancona n° 9 del 29 Agosto 2017. Iscrizione ROC 30223.
Redazione: Via Mamiani 26 Senigallia AN Tel. 071.7921452.
Informativa sulla Privacy.
Pubblicità: Pubblicelli 342.9343829.
Accedi | Pagina generata in 0.02 secondi

Ritaglio stampa ad uso esclusivo del destinatario, non riproducibile.

095047

vivere vasto
IL QUOTIDIANO DELLA CITTÀ E DEL TERRITORIO

ARTICOLO

WWE Italia 2026: svelati i prezzi dei pacchetti VIP per gli eventi del tour

09.03.2026 - h 16:00 2' di lettura 164

Nuove informazioni per i fan italiani della WWE in vista del tour del 2026. Sui circuiti ufficiali di vendita sono infatti comparsi i prezzi dei pacchetti VIP per gli eventi che si terranno nel nostro Paese tra fine maggio e inizio giugno.
I pacchetti speciali – disponibili attraverso Ticketmaster – includono diverse esperienze premium che possono comprendere posti nelle prime file, merchandising esclusivo e accessi anticipati all'arena.

Ecco i prezzi (escluse le commissioni) indicativi dei **VIP Package** per gli eventi italiani:

Torino – Clash in Italy (31 maggio, Inalpi Arena)

Pacchetti VIP disponibili con prezzi a partire da **1.371,25 euro**, con le opzioni più esclusive che superano **10.142,50 euro**.

Torino – Monday Night Raw (1 giugno, Inalpi Arena)

Prezzi dei pacchetti VIP da circa **510 euro** fino a oltre **1.454 euro** per le esperienze più complete.

Ritaglio stampa ad uso esclusivo del destinatario, non riproducibile.

095047

Bologna – Friday Night SmackDown (5 giugno, Unipol Arena)

VIP Package disponibili da circa **625 euro** fino a oltre **1.396,50 euro**.

Roma – WWE Live Event (6 giugno, Palazzo dello Sport)

Pacchetti VIP con prezzi a partire da circa **287,50 euro**, con le opzioni premium sopra i **1.109 euro**.

Firenze – WWE Live Event (7 giugno, Mandela Forum)

Anche per l'evento fiorentino i pacchetti VIP partono da circa **287,50 euro**, con le esperienze più esclusive oltre i **1.109 euro**.

I pacchetti VIP rappresentano l'esperienza più completa per assistere agli show WWE dal vivo, offrendo posti privilegiati e contenuti esclusivi dedicati ai fan più appassionati: non includono, infatti, solo il posto a sedere ma anche diverse esperienze dedicate ai fan, come merchandising esclusivo, accesso anticipato all'arena o attività dedicate prima dello show.

Intanto cresce l'attesa per l'apertura delle varie fasi di vendita dei biglietti.

ARGOMENTI

sport, wrestling, articolo, niccolò staccioli, clash in italy, wwe torino, wwe, world wrestling entertainment, wwe italia, wwe bologna, wwe roma, wwe firenze, pacchetti vip

redazione@vivere.it

Questo è un articolo pubblicato il 09-03-2026 alle 16:00 sul giornale del 09 marzo 2026 - 164 letture

SHORT LINK:
https://vivere.me/gA

Commenti

Please enable JavaScript to view the comments powered by Disqus.

vivere vasto
IL QUOTIDIANO DELLA CITTÀ E DEL TERRITORIO
Leggi tutti...

vivere abruzzo
QUOTIDIANI ONLINE PER LA TUA CITTÀ
Leggi tutti...

Ritaglio stampa ad uso esclusivo del destinatario, non riproducibile.
095047

SOCIAL CATEGORIE NETWORK SERVIZI CONTATTI
Cerca

vivere verbania
IL QUOTIDIANO DELLA CITTÀ E DEL TERRITOR

CASA DEL COSTUME
SCOPRI L'ESTATE!

Top News Ultima Ora

SEI IN > VIVERE VERBANIA > SPORT

ARTICOLO

WWE Italia 2026: orari show e apertura cancelli di Clash in Italy, Raw, SmackDown e Live Event

10.03.2026 - h 11:35 1' di lettura 59

Emergono nuovi dettagli sull'arrivo della WWE in Italia nel 2026. Sui circuiti ufficiali di vendita dei biglietti sono infatti comparsi anche gli orari di inizio degli show e quelli di apertura dei cancelli per gli eventi che si terranno tra Torino, Bologna, Roma e Firenze.
Si tratta di informazioni particolarmente utili per i fan che stanno già organizzando viaggio e permanenza nelle città che ospiteranno gli spettacoli del **WWE European Summer Tour**.

Ecco gli orari indicati per gli eventi italiani.

Torino – Clash in Italy

Inalpi Arena – 31 maggio 2026
Inizio show: **19:30**
Apertura cancelli: **18:00**

Torino – Monday Night Raw

Inalpi Arena – 1 giugno 2026
Inizio show: **19:30**
Apertura cancelli: **18:00**

Bologna – Friday Night SmackDown

Ritaglio stampa ad uso esclusivo del destinatario, non riproducibile.

095047

Unipol Arena – 5 giugno 2026
Inizio show: **19:30**
Apertura cancelli: **18:00**

Roma – WWE Live Event

Palazzo dello Sport – 6 giugno 2026
Inizio show: **20:00**
Apertura cancelli: **18:30**

Firenze – WWE Live Event

Nelson Mandela Forum – 7 giugno 2026
Inizio show: **17:00**
Apertura cancelli: **15:30**

Gli orari sono indicati nelle pagine informative degli eventi sui portali ufficiali di vendita dei biglietti e potrebbero comunque essere soggetti a eventuali aggiornamenti da parte degli organizzatori.

Intanto cresce l'attesa per il ritorno della WWE nel nostro Paese, che porterà cinque show tra Premium Live Event televisivi e Live Event del tour europeo.

È attivo il servizio di notizie **in tempo reale** tramite **Facebook**, **Telegram** e **Whatsapp** di **Vivere Verbania**.
Per Whatsapp **Clicca QUI** per unirti al canale e clicca sulla campanellina per attivare le notifiche.
Per Facebook **Clicca QUI** per trovare la pagina.
Per Telegram cerca il canale **@vivereverbania** o **Clicca QUI**.

Iscriviti alla nostra newsletter.

ARGOMENTI

sport, articolo, niccolò staccioli, clash in italy, wwe torino, wwe italia, wwe bologna, wwe roma, wwe firenze, wwe raw, wwe smackdown, raw torino, smackdown bologna

redazione@vivere.it

Questo è un articolo pubblicato il 10-03-2026 alle 11:35 sul giornale del 10 marzo 2026 - 59 letture

SHORT LINK:
https://vivere.me/gB

Ritaglio stampa ad uso esclusivo del destinatario, non riproducibile.
095047

Commenti

vivere verbania
IL QUOTIDIANO DELLA CITTÀ E DEL TERRITORIO

Leggi tutti...

vivere piemonte
QUOTIDIANI ONLINE PER LA TUA CITTÀ

WWE Torino 2026: ecco gli orari di inizio di Clash in Italy,...

Leggi tutti...

vivere italia
QUOTIDIANI ONLINE PER LA TUA CITTÀ

Terremoto oggi nel Golfo di Napoli, scossa magnitudo 5.9 a...

Le persone fastidiose ti fanno invecchiare più in fretta, ora...

Iran, Trump: "No a Khamenei, Teheran ha bisogno di un altro...

Iran, la nuova sfida a Trump: "Stretto di Hormuz aperto per...

Leggi tutti...

Vivere Verbania, supplemento di Vivere Marche, testata di Vivere SRL edita da AP Servizi. Direttore editoriale **Alessandro Pira**, direttore responsabile **Michele Pinto**.Registrazione presso il tribunale di Ancona n° 9 del 29 Agosto 2017. Iscrizione ROC 30223.
Redazione: Piazza Nobili de Toma 13 - 28887 Omegnia VB. Tel. 351.8985700.
Informativa sulla Privacy.
Pubblicità: 351.8985700.
Accedi | Pagina generata in 0.02 secondi

Ritaglio stampa ad uso esclusivo del destinatario, non riproducibile.

095047

SOCIAL CATEGORIE NETWORK SERVIZI CONTATTI
Cerca

vivere vercelli
IL QUOTIDIANO DELLA CITTÀ E DEL TERRITOR

CASA DEL COSTUME
SCOPRI L'ESTATE!

Top News
Ultima Ora

SEI IN > VIVERE VERCELLI > **SPORT**

ARTICOLO

WWE Torino 2026: ecco gli orari di inizio di Clash in Italy, Raw e l'apertura dei cancelli

10.03.2026 - h 11:35

1' di lettura 20

Emergono nuovi dettagli sull'arrivo della WWE in Italia nel 2026. Sui circuiti ufficiali di vendita dei biglietti sono infatti comparsi anche gli orari di inizio degli show e quelli di apertura dei cancelli per gli eventi che si terranno tra Torino, Bologna, Roma e Firenze.
Si tratta di informazioni particolarmente utili per i fan che stanno già organizzando viaggio e permanenza nelle città che ospiteranno gli spettacoli del **WWE European Summer Tour**.

Ecco gli orari indicati per gli eventi italiani.

Torino – Clash in Italy

Inalpi Arena – 31 maggio 2026
Inizio show: **19:30**
Apertura cancelli: **18:00**

Torino – Monday Night Raw

Inalpi Arena – 1 giugno 2026
Inizio show: **19:30**
Apertura cancelli: **18:00**

Bologna – Friday Night SmackDown

Ritaglio stampa ad uso esclusivo del destinatario, non riproducibile.

095047

Unipol Arena – 5 giugno 2026
Inizio show: **19:30**
Apertura cancelli: **18:00**

Roma – WWE Live Event

Palazzo dello Sport – 6 giugno 2026
Inizio show: **20:00**
Apertura cancelli: **18:30**

Firenze – WWE Live Event

Nelson Mandela Forum – 7 giugno 2026
Inizio show: **17:00**
Apertura cancelli: **15:30**

Gli orari sono indicati nelle pagine informative degli eventi sui portali ufficiali di vendita dei biglietti e potrebbero comunque essere soggetti a eventuali aggiornamenti da parte degli organizzatori.

Intanto cresce l'attesa per il ritorno della WWE nel nostro Paese, che porterà cinque show tra Premium Live Event televisivi e Live Event del tour europeo.

ARGOMENTI

sport, articolo, niccolò staccioli, clash in italy, wwe torino, wwe italia, wwe bologna, wwe roma, wwe firenze, wwe raw, wwe smackdown, raw torino, smackdown bologna

redazione@vivere.it

Questo è un articolo pubblicato il 10-03-2026 alle 11:35 sul giornale del 10 marzo 2026 - 20 letture

SHORT LINK:
https://vivere.me/gB

Commenti

Ritaglio stampa ad uso esclusivo del destinatario, non riproducibile.
095047

SOCIAL CATEGORIE NETWORK SERVIZI CONTATTI Cerca

vivere verona
IL QUOTIDIANO DELLA CITTÀ E DEL TERRITORIO

Top News Ultima Ora

Diventa Editore del quotidiano Vivere Srl della tua città! NEWS

ARTICOLO

WWE Italia 2026: svelati i prezzi dei pacchetti VIP per gli eventi del tour

09.03.2026 - h 16:00 2' di lettura 177

Nuove informazioni per i fan italiani della WWE in vista del tour del 2026. Sui circuiti ufficiali di vendita sono infatti comparsi i prezzi dei pacchetti VIP per gli eventi che si terranno nel nostro Paese tra fine maggio e inizio giugno.
I pacchetti speciali – disponibili attraverso Ticketmaster – includono diverse esperienze premium che possono comprendere posti nelle prime file, merchandising esclusivo e accessi anticipati all'arena.

Ecco i prezzi (escluse le commissioni) indicativi dei **VIP Package** per gli eventi italiani:

Torino – Clash in Italy (31 maggio, Inalpi Arena)

Pacchetti VIP disponibili con prezzi a partire da **1.371,25 euro**, con le opzioni più esclusive che superano **10.142,50 euro**.

Torino – Monday Night Raw (1 giugno, Inalpi Arena)

Prezzi dei pacchetti VIP da circa **510 euro** fino a oltre **1.454 euro** per le esperienze più complete.

Ritaglio stampa ad uso esclusivo del destinatario, non riproducibile.

095047

Bologna – Friday Night SmackDown (5 giugno, Unipol Arena)

VIP Package disponibili da circa **625 euro** fino a oltre **1.396,50 euro**.

Roma – WWE Live Event (6 giugno, Palazzo dello Sport)

Pacchetti VIP con prezzi a partire da circa **287,50 euro**, con le opzioni premium sopra i **1.109 euro**.

Firenze – WWE Live Event (7 giugno, Mandela Forum)

Anche per l'evento fiorentino i pacchetti VIP partono da circa **287,50 euro**, con le esperienze più esclusive oltre i **1.109 euro**.

I pacchetti VIP rappresentano l'esperienza più completa per assistere agli show WWE dal vivo, offrendo posti privilegiati e contenuti esclusivi dedicati ai fan più appassionati: non includono, infatti, solo il posto a sedere ma anche diverse esperienze dedicate ai fan, come merchandising esclusivo, accesso anticipato all'arena o attività dedicate prima dello show.

Intanto cresce l'attesa per l'apertura delle varie fasi di vendita dei biglietti.

ARGOMENTI

sport, wrestling, articolo, niccolò staccioli, clash in italy, wwe torino, wwe, world wrestling entertainment, wwe italia, wwe bologna, wwe roma, wwe firenze, pacchetti vip

redazione@vivere.it

Questo è un articolo pubblicato il 09-03-2026 alle 16:00 sul giornale del 09 marzo 2026 - 177 letture

SHORT LINK:
https://vivere.me/gA

CASA DEL COSTUME
SCOPRI L'ESTATE!

Ritaglio stampa ad uso esclusivo del destinatario, non riproducibile.
095047

Commenti

vivere verona
IL QUOTIDIANO DELLA CITTÀ E DEL TERRITORIO

Leggi tutti...

vivere veneto
QUOTIDIANI ONLINE PER LA TUA CITTÀ

Leggi tutti...

vivere italia
QUOTIDIANI ONLINE PER LA TUA CITTÀ

Più stanchi a primavera? La scienza indaga sulla 'spring...

Iran, la nuova sfida a Trump: "Stretto di Hormuz aperto per...

Le persone fastidiose ti fanno invecchiare più in fretta, ora...

Iran, Trump: "No a Khamenei, Teheran ha bisogno di un altro...

Leggi tutti...

Vivere Verona, supplemento di Vivere Marche, testata edita da Vivere SRL. Direttore editoriale **Giulia Mancinelli**, direttore responsabile **Michele Pinto**.Registrazione presso il tribunale di Ancona n° 9 del 29 Agosto 2017. Iscrizione ROC 30223.
Redazione: Via Mamiani 26 Senigallia AN Tel. 071.7921452.
Informativa sulla Privacy.
Pubblicità: Pubblicelli 342.9343829.
Accedi | Pagina generata in 0.02 secondi

Ritaglio stampa ad uso esclusivo del destinatario, non riproducibile.

095047

ARTICOLO

WWE Italia 2026: orari show e apertura cancelli di Clash in Italy, Raw, SmackDown e Live Event

10.03.2026 - h 11:35 1' di lettura 22

di **Niccolò Staccioli**
redazione@vivere.it

Emergono nuovi dettagli sull'arrivo della WWE in Italia nel 2026. Sui circuiti ufficiali di vendita dei biglietti sono infatti comparsi anche gli orari di inizio degli show e quelli di apertura dei cancelli per gli eventi che si terranno tra Torino, Bologna, Roma e Firenze.
Si tratta di informazioni particolarmente utili per i fan che stanno già organizzando viaggio e permanenza nelle città che ospiteranno gli spettacoli del **WWE European Summer Tour**.

Ecco gli orari indicati per gli eventi italiani.

Torino – Clash in Italy

Inalpi Arena – 31 maggio 2026
Inizio show: **19:30**
Apertura cancelli: **18:00**

Torino – Monday Night Raw

Inalpi Arena – 1 giugno 2026
Inizio show: **19:30**
Apertura cancelli: **18:00**

Ritaglio stampa ad uso esclusivo del destinatario, non riproducibile.

095047

Bologna – Friday Night SmackDown

Unipol Arena – 5 giugno 2026
Inizio show: **19:30**
Apertura cancelli: **18:00**

Roma – WWE Live Event

Palazzo dello Sport – 6 giugno 2026
Inizio show: **20:00**
Apertura cancelli: **18:30**

Firenze – WWE Live Event

Nelson Mandela Forum – 7 giugno 2026
Inizio show: **17:00**
Apertura cancelli: **15:30**

Gli orari sono indicati nelle pagine informative degli eventi sui portali ufficiali di vendita dei biglietti e potrebbero comunque essere soggetti a eventuali aggiornamenti da parte degli organizzatori.

Intanto cresce l'attesa per il ritorno della WWE nel nostro Paese, che porterà cinque show tra Premium Live Event televisivi e Live Event del tour europeo.

Per **Vivere Viareggio** è attivo il servizio di notizie **in tempo reale** anche su:
Facebook | **Telegram** | **LinkedIn**
Clicca e iscriviti!

ARGOMENTI

sport, articolo, niccolò staccioli, clash in italy, wwe torino, wwe italia, wwe bologna, wwe roma, wwe firenze, wwe raw, wwe smackdown, raw torino, smackdown bologna

Questo è un articolo pubblicato il 10-03-2026 alle 11:35 sul giornale del 10 marzo 2026 - 22 letture

SHORT LINK:
https://vivere.me/gB

Commenti

Please enable JavaScript to view the comments powered by Disqus.

vivere viareggio versilia IL QUOTIDIANO DELLA CITTÀ E DEL TERRITORIO
vivere toscana QUOTIDIANI ONLINE PER LA TUA CITTÀ

Ritaglio stampa ad uso esclusivo del destinatario, non riproducibile.
095047

ARTICOLO

WWE Roma 2026: ecco quanto costano i pacchetti VIP per il Live Event

09.03.2026 - h 16:00 2' di lettura 0

Nuove informazioni per i fan italiani della WWE in vista del tour del 2026. Sui circuiti ufficiali di vendita sono infatti comparsi i prezzi dei pacchetti VIP per gli eventi che si terranno nel nostro Paese tra fine maggio e inizio giugno.
I pacchetti speciali – disponibili attraverso Ticketmaster – includono diverse esperienze premium che possono comprendere posti nelle prime file, merchandising esclusivo e accessi anticipati all'arena.

Ecco i prezzi (escluse le commissioni) indicativi dei **VIP Package** per gli eventi italiani:

Torino – Clash in Italy (31 maggio, Inalpi Arena)

Pacchetti VIP disponibili con prezzi a partire da **1.371,25 euro**, con le opzioni più esclusive che superano **10.142,50 euro**.

Torino – Monday Night Raw (1 giugno, Inalpi Arena)

Prezzi dei pacchetti VIP da circa **510 euro** fino a oltre **1.454 euro** per le esperienze più complete.

Ritaglio stampa ad uso esclusivo del destinatario, non riproducibile.

095047

Bologna – Friday Night SmackDown (5 giugno, Unipol Arena)

VIP Package disponibili da circa **625 euro** fino a oltre **1.396,50 euro**.

Roma – WWE Live Event (6 giugno, Palazzo dello Sport)

Pacchetti VIP con prezzi a partire da circa **287,50 euro**, con le opzioni premium sopra i **1.109 euro**.

Firenze – WWE Live Event (7 giugno, Mandela Forum)

Anche per l'evento fiorentino i pacchetti VIP partono da circa **287,50 euro**, con le esperienze più esclusive oltre i **1.109 euro**.

I pacchetti VIP rappresentano l'esperienza più completa per assistere agli show WWE dal vivo, offrendo posti privilegiati e contenuti esclusivi dedicati ai fan più appassionati: non includono, infatti, solo il posto a sedere ma anche diverse esperienze dedicate ai fan, come merchandising esclusivo, accesso anticipato all'arena o attività dedicate prima dello show.

Intanto cresce l'attesa per l'apertura delle varie fasi di vendita dei biglietti.

È attivo il servizio di notizie **in tempo reale** tramite **Facebook** e **Telegram** di **Vivere Viterbo**.
Per Facebook **Clicca QUI** per trovare la pagina.
Per Telegram cerca il canale **@vivereviterbo** o **Clicca QUI**.

ARGOMENTI

sport, wrestling, articolo, niccolò staccioli, clash in italy, wwe torino, wwe, world wrestling entertainment, wwe italia, wwe bologna, wwe roma, wwe firenze, pacchetti vip

redazione@vivere.it

Questo è un articolo pubblicato il 09-03-2026 alle 16:00 sul giornale del 09 marzo 2026 - 0 letture

SHORT LINK:
https://vivere.me/gA

Commenti

Please enable JavaScript to view the comments powered by Disqus.

Ritaglio stampa ad uso esclusivo del destinatario, non riproducibile.
095047

Zerkalo Spettacolo

SERIALITÀ

BLANCO annuncia il nuovo album "MA'": uscita il 3 aprile e tour nei palazzetti in tutta Italia

ZERKALO SPETTACOLO - 10 MARZO 2026 0

Il cantante torna con un progetto discografico molto atteso dopo il successo dei primi singoli. Il disco sarà disponibile in diversi formati e verrà presentato dal vivo con una tournée nei principali palazzetti italiani

Dopo averlo anticipato con un breve video pubblicato sui propri profili social, BLANCO ha finalmente svelato i dettagli del suo nuovo progetto

ADV

SEGUICI SU:

ADV

Ritaglio stampa ad uso esclusivo del destinatario, non riproducibile.

095047

discografico. Il cantautore tornerà con “MA’”, il nuovo album in arrivo venerdì 3 aprile 2026 per EMI Records Italy (Universal Music Italy). Il progetto vede la direzione artistica di Stefano Clessi di Eclectic Music Group ed è già disponibile in preorder.

L’uscita del disco segna il ritorno ufficiale dell’artista dopo mesi di attesa da parte dei fan. L’album arriva infatti sulla scia dei primi tre brani pubblicati negli ultimi mesi – “Piangere a 90”, “Maledetta rabbia” e “Anche a vent’anni si muore” – che hanno ottenuto ottimi risultati nelle classifiche streaming e nelle rotazioni radiofoniche, confermando ancora una volta la forte popolarità del cantante.

Con “MA’”, BLANCO apre un nuovo capitolo del proprio percorso musicale, un lavoro che promette di rappresentare una tappa significativa nella sua crescita artistica e nel rapporto con il pubblico.

Il disco verrà pubblicato in quattro diverse versioni pensate anche per i collezionisti:

- LP bianco autografato e numerato, disponibile in esclusiva nello shop Universal
- CD autografato e numerato, anch’esso esclusivo dello shop Universal
- LP bianco standard
- CD standard

Parallelamente all’uscita del nuovo album, BLANCO porterà le nuove canzoni dal vivo con “Il primo tour nei palazzetti”, una tournée prodotta e organizzata da Friends & Partners e Vivo Concerti. Il tour attraverserà l’Italia tra aprile e maggio 2026, toccando alcune delle principali arene del Paese. I biglietti sono acquistabili online e nei circuiti di vendita abituali.

Il primo tour nei palazzetti – calendario

- 17 aprile 2026 – Jesolo (VE), Palazzo del Turismo
- 20 aprile 2026 – Firenze, Nelson Mandela Forum
- 23 aprile 2026 – Padova, Kioene Arena
- 25 aprile 2026 – Torino, Inalpi Arena
- 29 aprile 2026 – Roma, Palazzo dello Sport – SOLD OUT
- 30 aprile 2026 – Roma, Palazzo dello Sport
- 2 maggio 2026 – Bari, Palaflorio – SOLD OUT
- 3 maggio 2026 – Bari, Palaflorio
- 5 maggio 2026 – Eboli (SA), Palasele
- 6 maggio 2026 – Napoli, Palapartenope
- 8 maggio 2026 – Bologna, Unipol Arena
- 11 maggio 2026 – Milano, Unipol Forum – SOLD OUT
- 13 maggio 2026 – Milano, Unipol Forum
- 16 maggio 2026 – Pesaro, Vitrifrigo Arena

Il tour rappresenterà la prima grande tournée dell’artista nei palazzetti italiani,

ULTIMI ARTICOLI

BLANCO annuncia il nuovo album “MA’”: uscita il 3 aprile e tour nei palazzetti in tutta Italia

Moulin Rouge! Il Musical chiude a Roma con numeri da record: quasi 80mila spettatori in sei mesi

Marco Masini torna sul palco con il “Live 2026”: tour estivo e grandi eventi nei palasport dopo il successo a Sanremo

Pinguini Tattici Nucleari, annunciato il Tour Stadi 2027: la band torna nei grandi templi della musica italiana

Argentina, Massimo Popolizio torna in scena con FURORE di John Steinbeck

Teatro Tordinona, Ornella Giusto omaggia García Lorca

Canneseries, Jisoo sbarca su Netflix e riceve il Madame Figaro Rising star

Keeper – L’eletta: recensione del nuovo horror di Oz Perkins

Lo sport come motore di inclusione: su Rai 2 una nuova puntata di “O Anche No – Stravinco per la vita”

Margo ha problemi di soldi: su Apple TV+ la nuova serie con Elle Fanning, Nicole Kidman e Michelle Pfeiffer

Ritaglio stampa ad uso esclusivo del destinatario, non riproducibile.
095047

un appuntamento molto atteso che accompagnerà l'uscita del nuovo disco e permetterà ai fan di ascoltare dal vivo i brani di "MA'" insieme ai successi che hanno segnato la sua carriera.

Maria Grande

TAGS ALBUM BLANCO IL PRIMO TOUR NEI PALAZZETTI LIVE MA' TOUR

Zerkalo Spettacolo

Share This

PREVIOUS ARTICLE
Moulin Rouge! Il Musical chiude a Roma con numeri da record: quasi 80mila spettatori in sei mesi

NO NEWER ARTICLES

COMMENTS (0)

Latest News

TEATRO

Moulin Rouge! Il Musical chiude a Roma con numeri da record: quasi 80mila spettatori in sei mesi

MUSICA

Marco Masini torna sul palco con il "Live 2026": tour estivo e grandi eventi nei palasport dopo il successo a Sanremo

MUSICA

Pinguini Tattici Nucleari, annunciato il Tour Stadi 2027: la band torna nei grandi templi della musica italiana

TEATRO

Argentina, Massimo Popolizio torna in scena con FURORE di John Steinbeck

Zerkalo Spettacolo

HOME CONTATTI PRIVACY POLICY COOKIE POLICY

Periodico registrato al Tribunale di Roma n.160 del 27 Settembre 2018 . P.iva 05803340651

Ritaglio stampa ad uso esclusivo del destinatario, non riproducibile.
095047

FRAH QUINTALE: SI COMPLETA IL SUMMER TOUR 2026 DELL'ARTISTA, ECCO LE ULTIME DATE CONFERMATE

9 Marzo 2026

di
ALBERTO MURARO

Tour

CONDIVIDI SU:

L'artista bresciano ha chiuso il cerchio confermato gli ultimi appuntamenti della sua prossima tournée in giro per l'Italia

Reduce dal suo ultimo progetto discografico (Amor proprio), **Frah Quintale** ha svelato le nuove date del suo calendario estivo, aggiungendo sette nuovi appuntamenti al già annunciato **SUMMER TOUR '26**. Questa ondata di concerti seguirà l'importante debutto nei palazzetti previsto a stretto giro, che segnerà un momento di crescita artistica senza precedenti per il cantautore bresciano.

ALL MUSIC ITALIA

ARTICOLI PIÙ LETTI

Ritaglio stampa ad uso esclusivo del destinatario, non riproducibile.

095047

Visualizza questo post su Instagram

Un post condiviso da @frah_quintale

AMOR PROPRIO: IL DISCO DELLA MATURITÀ

Al centro di questa nuova fase creativa c'è proprio il disco pubblicato il 10 ottobre 2025 che ha ridefinito i confini del sound di **Frah Quintale**. Il disco è stato definito come *"un viaggio introspettivo composto da 11 tracce che esplorano la necessità di ritrovarsi e il valore del tempo speso in solitudine"*. Il progetto include collaborazioni di altissimo livello, come quella con **Colapesce** in **A prescindere**, l'eterea partecipazione di **Joan Thiele** in **Occhi diamanti** e il tocco urban di **Tony Boy** nella traccia **1 ora d'aria 1 ora d'ansia**.

TUTTE LE DATE DEL TOUR DI FRAH QUINTALE

La tournée "PALAZZETTI '26" partirà l'11 aprile da Terni, toccando le principali arene italiane (con una data già sold out a Roma), per poi lasciare spazio alla lunga estate dei festival. Ecco il calendario completo:

DATE TOUR FRAH QUINTALE PALAZZETTI '26

- 11 aprile 2026 – Terni, PalaTerni (Data Zero)
- 13 aprile 2026 – Milano, Unipol Forum

EUROVISION 2026, LE PRIME REAZIONI STRANIERE A SAL DA VINCI E "PER SEMPRE SÌ" 1

CANZONISSIMA 2026: IL CAST UFFICIALE DEL PROGRAMMA DI MILLY CARLUCCI 2

SAN MARINO SONG CONTEST 2026: LE PAGELLE DELLA FINALE DA DOLCENERA (8) AL SOGNO LUKA BASI 3

AMICI 2026, CHI MERITAVA DAVVERO IL SERALE (E CHI NO) 4

Ritaglio stampa ad uso esclusivo del destinatario, non riproducibile.

095047

- 15 aprile 2026 – Firenze, Nelson Mandela Forum
- 17 aprile 2026 – Roma, Palazzo dello Sport (SOLD OUT)
- 18 aprile 2026 – Napoli, Palapartenope
- 20 aprile 2026 – Padova, Kioene Arena
- 21 aprile 2026 – Torino, Inalpi Arena

DATE SUMMER TOUR FRAH QUINTALE '26

- 3 luglio 2026 – Pordenone, Parco San Valentino
- 4 luglio 2026 – Alba (CN), Collisioni (Nuova data)
- 9 luglio 2026 – Brescia, Brescia Summer Music (Nuova data)
- 10 luglio 2026 – Padova, Sherwood Festival (Nuova data)
- 12 luglio 2026 – Bologna, Sequoie Music Park
- 15 luglio 2026 – Genova, Altraonda Festival (Nuova data)
- 17 luglio 2026 – Francavilla al Mare (CH), Shock Wave Festival
- 19 luglio 2026 – Roma, Roma Summer Fest – Auditorium Parco della Musica
- 21 luglio 2026 – Salerno, SalernoSounds (Nuova data)
- 22 luglio 2026 – Cosenza, Be Alternative Festival
- 23 luglio 2026 – Catania, Villa Bellini
- 25 luglio 2026 – Bari, Locus Festival
- 27 luglio 2026 – Bagheria (PA), Piccolo Parco Urbano
- 1° agosto 2026 – Cinquale (MS), Vibes Summer Festival (Nuova data)
- 9 agosto 2026 – Gallipoli (LE), Luce Festival (Nuova data)

INFO BIGLIETTI E PREVENDITE

CLICCA SUL BANNER PER ACQUISTARE I BIGLIETTI

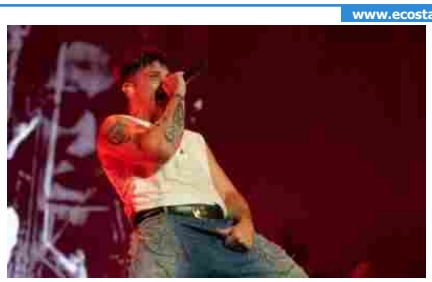

LA SCALETTA DEI CONCERTI DI OLLY NEL 2026: TUTTE LE CANZONI DEL TUTTA VITA TOUR 5

SANREMO TOP SU RAI1, LA CLASSIFICA DELLE CANZONI DI SANREMO 2026: COSA È SUCCESSO NELLA PRIMA PUNTATA 6

ACHILLE LAURO, LA SCALETTA DEL CONCERTO DEL TOUR 2026: TUTTE LE CANZONI 7

COSA È SUCCESSO AD AMICI NELLA PUNTATA DELL'8 MARZO? OSPITI, PAGELLE E ALLIEVI AL SERALE 8

Ritaglio stampa ad uso esclusivo del destinatario, non riproducibile.
095047

ticketone

I biglietti per le nuove date del tour estivo di **Frah Quintale** saranno disponibili a partire dalle ore 14:00 di mercoledì 11 marzo 2026. Per assicurarsi un posto agli show prodotti da Live Nation, i fan potranno consultare i circuiti ufficiali livenation.it e comcerto.it.

Credits immagine di copertina: Carmen Colombo

CONDIVIDI ARTICOLO

SEGUI A.M.I.

SANREMO TOP TORNA SU RAI1: COS'È E COME FUNZIONA LO SHOW DOPO IL FESTIVAL

PATTY PRAVO, NEL NUOVO ALBUM "OPERA" SCRIVONO SANGIORGI, BRANCALE, MORGAN E BIANCONI

NEWSLETTER

Indirizzo e-mail ISCRIVITI

CERCA SU A.M.I.

Il tuo artista preferito CERCA

ALL MUSIC ITALIA
Il Sito della Musica Italiana

NEWSLETTER:

Inserisci il tuo indirizzo e-mail ISCRIVITI

SEGUICI SU:

All Music Italia – Chi siamo | Contatti | Privacy Policy | Cookie Policy | Cookie Settings

All Music Italia ideato e fondato da Massimiliano Longo
web developer: zano.xyz

Ritaglio stampa ad uso esclusivo del destinatario, non riproducibile.

095047

Frah Quintale in concerto a Bari per il Locus festival

immagine

Indirizzo non disponibile Prezzo non disponibile Si aggiungono nuove date al SUMMER TOUR 26 di Frah Quintale, completando il calendario che lo vedrà protagonista nei maggiori festival italiani nell´estate 2026. I biglietti dei nuovi appuntamenti saranno disponibili a partire dalle ore 14:00 di mercoledì 11 marzo su livenation.it e comcerto.it Il SUMMER TOUR 26 si arricchisce di sette date: il 4 luglio al Collisioni ad Alba (CN), il 9 luglio al Brescia Summer Music di Brescia, il 10 luglio allo Sherwood Festival di Padova, il 15 luglio all´Altraonda Festival a Genova, il 21 luglio al SalernoSounds di Salerno, l´1 agosto al Vibes Summer Festival di Cinquale (MS) per poi chiudersi il 9 agosto al Luce Festival di Gallipoli (LE). I nuovi appuntamenti si aggiungono a quelli già annunciati prodotti da Live Nation che vedranno la partecipazione di Frah Quintale il 3 luglio al Parco San Valentino di Pordenone, il 12 luglio al Sequoie Music Park a Bologna, il 17 luglio allo Shock Wave Festival di Francavilla al Mare (CH), il 19 luglio al Roma Summer Fest all´Auditorium Parco della Musica Ennio Morricone di Roma, il 22 luglio al Be Alternative Festival di Cosenza, il 23 luglio alla Villa Bellini di Catania, il 25 luglio al Locus Festival di Bari e il 27 luglio al Piccolo Parco Urbano di Bagheria (PA). Gli appuntamenti estivi faranno seguito a PALAZZETTI26, la tournée in partenza ad aprile. Oltre ai successi dei suoi lavori precedenti, in scaletta non mancheranno i brani del nuovo album Amor Proprio, uscito lo scorso 10 ottobre 2025 per Undamento/Warner Music Italia. Un viaggio emotivo tra vulnerabilità e leggerezza, tra notti insonni e giornate di sole, il tutto racchiuso in 11 tracce, che vedono la collaborazione di Colapesce in A prescindere, Joan Thiele in Occhi diamanti e Tony Boy in 1 ora d´aria 1 ora d´ansia. Il disco racconta un processo di crescita che nasce da una riflessione personale: la reale svolta nella vita arriva quando si impara a restare da soli e ad ascoltarsi. È un cambiamento che richiede tempo, ma è proprio in queste situazioni che riusciamo a distinguere ciò che realmente vogliamo e a diventare chi davvero vogliamo essere, senza il peso delle aspettative. Con il suo stile unico che danza tra pop alternativo e urban, Frah Quintale firma un lavoro versatile che alterna episodi intimi e riflessivi a momenti trascinanti e spensierati. Al centro del progetto c´è il tema dell´amor proprio e del tempo necessario per ritrovarsi: canzoni che raccontano la ricerca di equilibrio, il bisogno di lasciar andare e vivere il presente. Amor Proprio anticipa PALAZZETTI26, il suo primo tour nei palasport che nella primavera 2026 toccherà le principali città italiane e riporterà l´artista alla dimensione live, pronto a misurarsi per la prima volta in questi spazi, un nuovo passo per il suo percorso artistico. Prodotta da Live Nation, la tournée avrà inizio l´11 aprile 2026 dal PalaTerni di Terni (data zero) e proseguirà poi il 13 aprile all´Unipol Forum di Milano, il 15 aprile al Nelson Mandela Forum di Firenze, il 17 aprile al Palazzo dello Sport di Roma (sold out), il 18 aprile al Palapartenope di Napoli, il 20 aprile alla Kioene Arena di Padova, per poi concludersi il 21 aprile all´Inalpi Arena di Torino. Radio 105 è media partner del tour. I biglietti sono disponibili su livenation.it e comcerto.it Artista a tutto tondo, per questa importante occasione Frah Quintale ha disegnato tutte le grafiche del suo tour, dipingendo a mano su grandi tele i palazzetti delle città in cui si esibirà. Autore e compositore dei propri progetti, Frah Quintale ha fatto dell´evoluzione e della sperimentazione il suo marchio di fabbrica, pur mantenendo uno stile distintivo. Con la sua musica, la sua scrittura autentica e il suo immaginario ha saputo creare una visione perfettamente distinguibile e difficilmente etichettabile. E lo ha sempre fatto a modo suo, col suo gusto per la melodia, le sue interpretazioni e quella freschezza che caratterizza ogni brano. Con quasi 3 milioni di ascoltatori totali su Spotify, 32 dischi di platino e 11 dischi d´oro, è un artista dalle intuizioni sempre originali, che pezzo dopo pezzo, non ha mai smesso di portare nuova linfa vitale alla musica italiana. 25 luglio 2026 - BARI, Locus Festival

Ritaglio stampa ad uso esclusivo del destinatario, non riproducibile.

095047

bolognatoday.it
BOLOGNATODAY

www.ecostampa.it

BOLOGNA NOTIZIE

CASA DEL COSTUME
SCOPRI L'ESTATE!

ARTICOLO

WWE Bologna 2026: ecco quanto costano i pacchetti VIP per SmackDown

09.03.2026 - h 16:00 2' di lettura 9

Nuove informazioni per i fan italiani della WWE in vista del tour del 2026. Sui circuiti ufficiali di vendita sono infatti comparsi i prezzi dei pacchetti VIP per gli eventi che si terranno nel nostro Paese tra fine maggio e inizio giugno.
I pacchetti speciali – disponibili attraverso Ticketmaster – includono diverse esperienze premium che possono comprendere posti nelle prime file, merchandising esclusivo e accessi anticipati all'arena.

Ecco i prezzi (escluse le commissioni) indicativi dei **VIP Package** per gli eventi italiani:

Torino – Clash in Italy (31 maggio, Inalpi Arena)

Pacchetti VIP disponibili con prezzi a partire da **1.371,25 euro**, con le opzioni più esclusive che superano **10.142,50 euro**.

Torino – Monday Night Raw (1 giugno, Inalpi Arena)

Ritaglio stampa ad uso esclusivo del destinatario, non riproducibile.
095047

Prezzi dei pacchetti VIP da circa **510 euro** fino a oltre **1.454 euro** per le esperienze più complete.

Bologna – Friday Night SmackDown (5 giugno, Unipol Arena)

VIP Package disponibili da circa **625 euro** fino a oltre **1.396,50 euro**.

Roma – WWE Live Event (6 giugno, Palazzo dello Sport)

Pacchetti VIP con prezzi a partire da circa **287,50 euro**, con le opzioni premium sopra i **1.109 euro**.

Firenze – WWE Live Event (7 giugno, Mandela Forum)

Anche per l'evento fiorentino i pacchetti VIP partono da circa **287,50 euro**, con le esperienze più esclusive oltre i **1.109 euro**.

I pacchetti VIP rappresentano l'esperienza più completa per assistere agli show WWE dal vivo, offrendo posti privilegiati e contenuti esclusivi dedicati ai fan più appassionati: non includono, infatti, solo il posto a sedere ma anche diverse esperienze dedicate ai fan, come merchandising esclusivo, accesso anticipato all'arena o attività dedicate prima dello show.

Intanto cresce l'attesa per l'apertura delle varie fasi di vendita dei biglietti.

ARGOMENTI

sport, wrestling, articolo, niccolò staccioli, clash in italy, wwe torino, wwe, world wrestling entertainment, wwe italia, wwe bologna, wwe roma, wwe firenze, pacchetti vip

redazione@vivere.it

Questo è un articolo pubblicato il 09-03-2026 alle 16:00 sul giornale del 09 marzo 2026 - 9 letture

SHORT LINK:
https://vivere.me/gA

Ritaglio stampa ad uso esclusivo del destinatario, non riproducibile.
095047

Commenti

BOLOGNA NOTIZIE

Leggi tutti...

vivere emilia romagna

QUOTIDIANI ONLINE PER LA TUA CITTÀ

Lugo: Controlli straordinari: nessuna criticità riscontrata...

Carpi: Carpi: incendio in via Lincoln. In fiamme alcuni...

Piacenza: Continuano i controlli settimanali e straordinari...

Bologna: "tormenta senza fine" nel Pilastro: notte di scontri...

Leggi tutti...

vivere italia

QUOTIDIANI ONLINE PER LA TUA CITTÀ

Iran-Usa, la partita per l'uranio: le mosse di Teheran e il...

Iran, prezzo del petrolio supera 100 dollari. Trump si...

Indian Wells, Paolini batte Tomljanovic in tre set e vola...

Carburante, pressing su governo per taglio immediato accise...

Leggi tutti...

Bologna Notizie, supplemento di Vivere Marche, testata edita da Vivere SRL e Tetogo SRL. Direttore editoriale **Massimiliano Riverso**, Direttore Responsabile **Michele Pinto**.Registrazione presso il tribunale di Ancona n° 9 del 29 Agosto 2017. Iscrizione ROC 30223.
Redazione: Via Garibaldi 5, 88060 Satriano CZ
Tel. +393400522510. - mailto:info@bolognanotizie.com
Informativa sulla Privacy.
Accedi | Pagina generata in 0.02 secondi

Ritaglio stampa ad uso esclusivo del destinatario, non riproducibile.
095047

CORRIERE DELL'UMBRIA
Edicola digitale
Abbonati

Lunedì 09 Marzo 2026 | QUOTIDIANO DI INFORMAZIONE INDIPENDENTE | DIRETTORE SERGIO CASAGRANDE

IL CONCERTO

Frah Quinale al PalaTerni l'11 aprile con la data zero del suo primo tour nei palasport "Palazzetti '26". Aggiunte anche date al Summer Tour

Prevendita per i biglietti. In scaletta non mancheranno i brani del nuovo album "Amor Proprio"

L.A.

09 Marzo 2026, 21:16

Play Pause Resume Stop

Frah Quintale atteso a Terni per la **data zero** di **Palazzetti '26**, in programma al **PalaTerni** il prossimo **11 aprile**. Autore e compositore dei propri progetti, con **quasi 3 milioni di ascoltatori totali su Spotify**, **32 dischi di platino** e **11 dischi d'oro**, è un artista dalle intuizioni sempre originali, che pezzo dopo pezzo, non ha mai smesso di portare nuova linfa vitale alla musica italiana.

Oltre ai successi dei suoi lavori precedenti, in scaletta non mancheranno i brani del nuovo album **"Amor Proprio"**, uscito lo scorso **10 ottobre 2025** per **Undamento/Warner Music Italia**. Un viaggio emotivo tra vulnerabilità e leggerezza, tra notti insonni e giornate di sole, il tutto racchiuso in **11 tracce**, che vedono la collaborazione di **Colapesce** in "A prescindere", **Joan Thiele** in "Occhi diamanti" e **Tony Boy** in "1 ora d'aria 1 ora d'ansia". Il disco racconta un processo di crescita che nasce da una riflessione personale: la reale svolta nella vita arriva quando si impara a **restare da soli e ad ascoltarsi**. È un cambiamento che richiede tempo, ma è proprio in queste situazioni che si riesce a distinguere ciò che realmente si vuole e a **diventare chi davvero si vuole essere**, senza il peso delle aspettative.

Con il suo **stile unico** che danza tra **pop alternativo** e **urban**, Frah Quintale firma un lavoro versatile che alterna episodi intimi e riflessivi a momenti trascinanti e spensierati.

Al centro del progetto c'è il tema dell'**amor proprio** e del tempo necessario per ritrovarsi: canzoni che raccontano la ricerca di equilibrio, il bisogno di **lasciar andare** e **vivere il presente**.

Palazzetti '26 avrà quindi inizio l'**11 aprile** dal **PalaTerni di Terni** (come detto sarà la data zero) e proseguirà poi il **13 aprile** all'**Unipol Forum di Milano**, il **15 aprile** al **Nelson Mandela Forum di Firenze**, il **17 aprile** al **Palazzo dello Sport di Roma (sold out)**, il **18 aprile** al **Palapartenope di Napoli**, il **20 aprile** alla **Kioene Arena di Padova**, per poi concludersi il **21 aprile** all'Inalpi **Arena di Torino**. **Radio 105** è media partner del tour. I biglietti sono disponibili su **livenation.it** e **comcerto.it**.

Artista a tutto tondo, per questa importante occasione Frah Quintale ha **disegnato tutte le grafiche del suo tour**, dipingendo a mano su grandi tele i palazzetti delle città in cui si esibirà.

Ritaglio stampa ad uso esclusivo del destinatario, non riproducibile.

095047-ITOMLY

Intanto, si aggiungono nuove date al **Summer Tour '26**, completando il calendario che vedrà Frah Quintale protagonista nei maggiori festival italiani nell'**estate 2026**. I biglietti dei nuovi appuntamenti saranno disponibili a partire dalle **ore 14 di oggi** su **livenation.it** e **comcerto.it**.
Il **Summer Tour '26** si arricchisce di queste sette date: il **4 luglio** al **Collisioni ad Alba (Cn)**, il **9 luglio** al **Brescia Summer Music di Brescia**, il **10 luglio** allo **Sherwood Festival di Padova**, il **15 luglio** all'**Altraonda Festival a Genova**, il **21 luglio** al **SalernoSounds di Salerno**, l'**1 agosto** al **Vibes Summer Festival di Cinquale (Ms)** per poi chiudersi il **9 agosto** al **Luce Festival di Gallipoli (Le)**.
I nuovi appuntamenti si aggiungono a quelli **già annunciati** – prodotti da **Live Nation** – che vedranno la partecipazione di Frah Quintale il **3 luglio** al **Parco San Valentino di Pordenone**, il **12 luglio** al **Sequoie Music Park a Bologna**, il **17 luglio** allo **Shock Wave Festival di Francavilla al Mare (Ch)**, il **19 luglio** al **Roma Summer Fest all'Auditorium Parco della Musica Ennio Morricone di Roma**, il **22 luglio** al **Be Alternative Festival di Cosenza**, il **23 luglio** alla **Villa Bellini di Catania**, il **25 luglio** al **Locus Festival di Bari** e il **27 luglio** al **Piccolo Parco Urbano di Bagheria (Pa)**.
Tags
Frah Quintale , Colapesce , Joan Thiele , Tony Boy , Terni , PalaTerni , Milano , Roma , Napoli , Warner Music Italia , palazzetti , palasport , summer tour , dischi d'oro

Newsletter **Iscriviti ora**
Riceverai gratuitamente via email le nostre ultime notizie per rimanere sempre aggiornato
Email

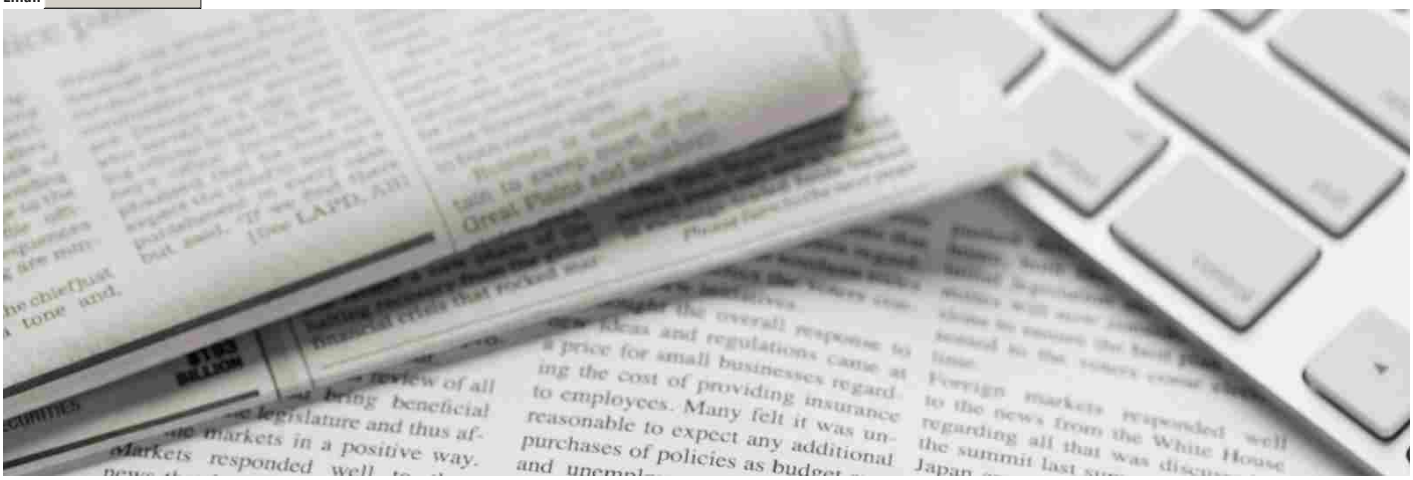

Corriere dell'Umbria - Le notizie del giorno Ricevi le notizie del giorno
Iscrivimi
*Iscrivendoti alla newsletter dichiari di aver letto e accettato le nostre Privacy Policy

CORRIERE DELL'UMBRIA
Gruppo Corriere S.r.l. | Perugia (PG) - Via Pievaiola 166/F6
P.IVA 11948101008 - Codice Fiscale: 11948101008

Ritaglio stampa ad uso esclusivo del destinatario, non riproducibile.
095047-ITOMLY

Cosa fare a Torino questa settimana? Gli eventi dal 9 al 15 Marzo 2026

SEGUICI SU · INSTAGRAM

SEGUICI SU · FACEBOOK

Cerca

Dal 9 al 15 marzo 2026 a **Torino** continuano gli appuntamenti culturali che

Ritaglio stampa ad uso esclusivo del destinatario, non riproducibile.

095047

accompagnano l'inizio di questo mese di marzo che inizia ad annunciare la primavera. In diverse location della città sabauda trovano spazio **mostre, concerti, spettacoli e incontri**, ospitati tra teatri, gallerie e locali che durante la settimana aprono le porte a proposte molto diverse tra loro.

Il calendario si infittisce soprattutto nel fine settimana, quando tra venerdì e domenica si concentra la parte più ricca della programmazione. Anche nei giorni feriali, però, non mancano occasioni per uscire e scoprire qualcosa di nuovo, tra eventi più grandi e iniziative più piccole legate alla vita culturale torinese. Una settimana che offre diversi spunti per vivere la città con calma, scegliendo di volta in volta cosa vedere.

Cosa fare a Torino questa settimana? Gli eventi dal 9 al 15 Marzo 2026

- **Giorgia in concerto all'Inalpi Arena** (Biglietti)
- **Primo Reggiani torna a Torino con "Uno nessuno centomila" di Luigi Pirandello** (Biglietti)
- **Apertura straordinaria della Camera dei Deputati del Parlamento Subalpino**
- **Paolo Fresu porta "Kind of Miles" a Torino: il grande omaggio al jazz di Miles Davis** (Biglietti)
- **"Psichiatria, diritti violati e discriminazioni": a Torino la mostra gratuita su salute e diritti**
- **"iGirl": al Teatro Astra lo spettacolo che unisce teatro, videoarte e musica** (Biglietti)
- **Laila Al Habash in concerto all'Hiroshima con il nuovo disco "Tempo"** (Biglietti)
- **Flavio Insinna torna a Torino nel 2026 con la commedia "Gente di facili costumi"** (Biglietti)
- **Shawn James a Torino nel 2026: la voce di "The Last of Us Part II" arriva allo Spazio 211** (Biglietti)
- **Tramezzino100!: a Torino la grande festa per i 100 anni del tramezzino**

Pubblicato il 9 Marzo 2026

In Evidenza

Cosa fare a Torino questa settimana? Gli eventi dal 9 al 15 Marzo 2026

Vernante: in Piemonte un borgo da fiaba che racconta sui suoi muri la storia di Pinocchio

Cosa fare domenica a Torino: 10 eventi per l'8 Marzo 2026

Ritaglio stampa ad uso esclusivo del destinatario, non riproducibile.

095047

LA STAMPA PIEMONTE
E VALLE D'AOSTA

www.ecostampa.it

LA SERIE COMINCIA DOMENICA A TREVISO

Semifinale scudetto Ancora Conegliano sulla strada della Igor

MARCO PIATTI
NOVARA

Weekend di sosta per la A1 di volley femminile, almeno per quanto riguarda la corsa scudetto. Le quattro «regine» rimaste in corsa, ossia Conegliano, Scandicci, Milano e Novara, ne hanno approfittato per qualche giorno di stacco dopo una stagione logorante e da oggi riprenderanno gli allenamenti.

Nel prossimo fine settimana, i riflettori si riaccenderanno sui playoff. Primi a scendere in campo saranno la Savino Delbene Scandicci e il Vero volley Milano del coach omegnese Stefano Lavarini, sabato sera a Firenze alle 20,30. Il giorno dopo, ossia domenica alle 17,15, al PalaVerde di Treviso sarà la volta di Imoco Conegliano-Igor Novara, ormai una classica del volley femminile. Si giocherà al meglio delle tre gare su cinque, quindi la Igor debutterà in casa sabato 21 nell'insolito orario delle 21,25. Gara 3 a Treviso è martedì 24 alle 20,30. Se la squadra di coach Bernardi dovesse aggiudicarsi almeno una sfida delle tre, allora si andrà alla quarta partita, programmata al PalaIgor sabato 28 alle 21,15. Quest'anno azzurre e «pantere» si sono già incrociate tre volte, due in campionato, con i successi 3-0 della squadra di Santarelli a Novara e 3-1 al ritorno a Treviso. La terza sconfitta è arrivata all'Inalpi Arena di Torino in semifinale di Coppa Italia, secco 3-0, una eliminazione che aveva iniziato a incrinare il rapporto tra coach Bernardi e il club di patron Fabio Leonardi. Unico successo di Novara su Conegliano in questa stagione risale allo scorso 26 settembre alla Courmayeur cup per 3-1. —

Ishikawa ed Herbots

Ritaglio stampa ad uso esclusivo del destinatario, non riproducibile.

095047-ITOMLY

lidentita.it
L'identità
Quotidiano Online

www.ecostampa.it

Musica a Torino, Rock Jazz e dintorni: Giorgia e Paolo Fresu

Torino Martedì al teatro Colosseo per 2 sere consecutive, il genio di Miles Davis viene raccontato da Paolo Fresu e il suo gruppo per un viaggio musicale che intreccia brani originali, racconti autobiografici, con il suo sound acustico ed elettrico. Al Milk si esibisce il quartetto di Giorgio Poi. Mercoledì. Al Vinile suona Il Dubbio Di Davide. Giovedì. All´Hiroshima Mon Amour è di scena Laila Al Habash. All´Osteria Rabezzana si esibisce il quartetto ArDuoBop. Allo Spazio 211 è di scena Shawn James. Al Circolino suona Calvi Allara Roffino Trio. Al Folk Club si esibiscono: Jeffrey Focault, John Convertino e Ry Cavanaugh. Venerdì. All´Inalpi Arena arriva Giorgia. Al teatro Colosseo si esibisce Giovanni Lindo Ferretti. Al Blah Blah suonano i Cara Calma. All´Hiroshima è di scena la Bandabardò. Al Circolino suona Bonadè Uneven Quintet. Alla Divina Commedia si esibiscono i Yourmother. Sabato. All´Inalpi Arena è di scena Achille Lauro. Allo Spazio 211 si esibisce Umberto Maria Giardini. Al Blah Blah suonano gli Ormai+ Fuco. Domenica. Al Blah Blah sono di scena i The Cloverhearts. Pier Luigi Fuggetta ilTorinese.it Mercoledì. All´Inalpi Arena si esibisce Giorgia. Al Vinile è di scena il cantautore Fabio De Vincente. All´Hiroshima Mon Amour suonano i Delta V. Al Blah Blah suonano i Kairoskiller + Latente. All´Osteria Rabezzana si esibisce il quartetto di Federico Ponzano. Giovedì. Alla Divina Commedia sono di scena i Trz+ Portalminds. Al Blah Martedì, musica: al Blah Blah si esibiscono i The Morlocks. All´Hiroshima Mon Amour è di scena Simba. Mercoledì, al teatro Colosseo arriva Niccolò Fabi. Al Pala Gianni Asti di Torino, serata Una Notte per Gaza. Concerto a sostegno di Medici Senza Frontiere con tante band fra cui:Fratelli di Soledad, Persiana Lunedì. All´Hiroshima Mon Amour si esibisce Mari Froes. Martedì. Al teatro Colosseo è di scena Gio Evan. Mercoledì. Al teatro Concordia di Venaria arriva Noemi. All´Hiroshima si esibisce Andrea Cerrato. Alle OGR la performance di Asco tra musica sinfonica e techno. Giovedì. Al Vinile suonano i Son Machito. All´Of Topic

Ritaglio stampa ad uso esclusivo del destinatario, non riproducibile.

095047

Farmacia Aurea ~ AureaFarmacia.it

union gas e luce più forza alla tua energia UNION NON TI LASCIA MAI SOLO! SCOPRI L'OFFERTA RISERVATA A TE CLICCA QUI union gas e luce

Uniti dalla stessa passione... ...Online dal 24 dicembre 1998

NAPOLI MAGAZINE®

Testata Giornalistica Online di Informazione Sportiva, Attualità e Cultura

www.napolimagazine.com
Ideato da Antonio Petrazzuolo

Anno XXIII n° 11

Ricerca

Lunedì 9 Marzo 2026, Ore 14:53:05 CET

Home In Primo Piano In Evidenza Foto Video Calcio Basket Motori Altri Sport Attualità Cultura & Gossip Forum Lo Scrigno Live Score NM Live

euronics TUFANO >> Sfoglia il volantino <<

Live Match

Serie A

Ritaglio stampa ad uso esclusivo del destinatario, non riproducibile.

095047

ULTIMISSIME SPORT NEWS
LEGGI TUTTE LE NEWS »

Ultimissime Calcio Napoli

Video Conferenze

In Vetrina

VIDEO - NAPOLI MAGAZINE, ECCO LE NOSTRE UOVA DI PASQUA 2026

Tutti i Servizi Foto di Napoli Magazine

345 FOTO NM - NAPOLI-TORINO: IL RACCONTO DA BORDOCAMPO IN HD, DAL PRE AL POST GARA

euronics GRUPPO Tufano Cafarelli
FARMACIA AUREA
Caffè Alloia
MoMap
Sartorio
union
DOOA IL LOOK DEI CAMPIONI
Farmacia del Cassano

CULTURA & GOSSIP

MUSICA - "SUMMER TOUR '26", Frah Quintale in concerto, annunciate nuove date del tour, a Napoli il 18 aprile al Palapartenope

09.03.2026 14:25 di Napoli Magazine

aA

Si aggiungono nuove date al **SUMMER TOUR '26** di Frah Quintale, completando il calendario che lo vedrà protagonista nei maggiori festival italiani nell'estate 2026. I biglietti dei nuovi appuntamenti saranno disponibili a partire dalle ore 14:00 di mercoledì 11 marzo su livenation.it e comcerto.it.

Il SUMMER TOUR '26 si arricchisce di sette date: il 4 luglio al Collisioni ad Alba (CN), il 9 luglio al Brescia Summer Music di Brescia, il 10 luglio allo Sherwood Festival di Padova, il 15 luglio all'Altraonda Festival a Genova, il 21 luglio al SalernoSounds di Salerno, l'1 agosto al Vibes Summer Festival di Cinquale (MS) per poi chiudersi il 9 agosto al Luce Festival di Gallipoli (LE).

I nuovi appuntamenti si aggiungono a quelli già annunciati – prodotti da Live Nation – che vedranno la partecipazione di Frah Quintale il 3 luglio al Parco San Valentino di Pordenone, il 12 luglio al Sequoie Music Park a Bologna, il 17 luglio allo Shock Wave Festival di Francavilla al Mare (CH), il 19 luglio al Roma Summer Fest all'Auditorium Parco della Musica Ennio Morricone di Roma, il 22 luglio al Be Alternative Festival di Cosenza, il 23 luglio alla Villa Bellini di Catania, il 25 luglio al Locus Festival di Bari e il 27 luglio al Piccolo Parco Urbano di Bagheria (PA).

L'Editoriale
di Antonio Petrazzuolo

L'EDITORIALE - PETRAZZUOLO: "NAPOLI, ALISSON ED ELMAS PE' SEMP' ACCUSSÌ! OPERAZIONE SORPASSO AVVIATA, MENTRE SI TORNA A SORRIDERE CON I RIENTRI DI ANGUISSA E DE BRUYNE!"

NAPOLI - Altro giro, altra corsa ed altri tre punti d'oro. Stavolta a farne le spese, dopo l'Hellas Verona, è ... **Continua a leggere >>**

Il Punto
di Vincenzo Petrazzuolo

NM LIVE - IGNOFFO: "IL NAPOLI ADESSO DEVE PENSARE SOLTANTO AL PRESENTE, CONTE ORA HA FINALMENTE DELLE ALTERNATIVE IMPORTANTI IN PANCHINA"

NAPOLI - GIOVANNI IGNOFFO, ex difensore del Napoli, è intervenuto a "NAPOLI MAGAZINE LIVE", su Radio Punto Z... **Continua a leggere >>**

Social Network
News dal Web

NM LIVE - GIUBILATO: "NAPOLI, ELMAS VA RISCATTATO, FA LA DIFFERENZA IN TANTI RUOLI, I RIENTRI DEGLI INFORTUNATI SARANNO IMPORTANTI, ARRIVARE IN CHAMPIONS È FONDAMENTALE"

NAPOLI - DAVID GIUBILATO, ex difensore del Napoli, è intervenuto a "NAPOLI MAGAZINE LIVE", trasmissione radi... **Continua a leggere >>**

Tutti In Rete
di Rosa Petrazzuolo

Ritaglio stampa ad uso esclusivo del destinatario, non riproducibile.
095047

FARMACIA PICAZIO
MONTECHIARO ADVISORS
studioluciancoiello@gmail.com
CARROZZERIA PRIMAVERA

Gli appuntamenti estivi faranno seguito a PALAZZETTI'26, la tournée in partenza ad aprile.

Oltre ai successi dei suoi lavori precedenti, in scaletta non mancheranno i brani del nuovo album "Amor Proprio", uscito lo scorso 10 ottobre 2025 per Undamento/Warner Music Italia. Un viaggio emotivo tra vulnerabilità e leggerezza, tra notti insonni e giornate di sole, il tutto racchiuso in 11 tracce, che vedono la collaborazione di Colapesce in "A prescindere", Joan Thiele in "Occhi diamanti" e Tony Boy in "1 ora d'aria 1 ora d'ansia". Il disco racconta un processo di crescita che nasce da una riflessione personale: la reale svolta nella vita arriva quando si impara a restare da soli e ad ascoltarsi. È un cambiamento che richiede tempo, ma è proprio in queste situazioni che riusciamo a distinguere ciò che realmente vogliamo e a diventare chi davvero vogliamo essere, senza il peso delle aspettative. Con il suo stile unico che danza tra pop alternativo e urban, Frah Quintale firma un lavoro versatile che alterna episodi intimi e riflessivi a momenti trascinanti e spensierati. Al centro del progetto c'è il tema dell'amor proprio e del tempo necessario per ritrovarsi: canzoni che raccontano la ricerca di equilibrio, il bisogno di lasciar andare e vivere il presente. Scarica qui la cartella stampa completa di "Amor Proprio".

"Amor Proprio" anticipa PALAZZETTI'26, il suo primo tour nei palasport che nella primavera 2026 toccherà le principali città italiane e riporterà l'artista alla dimensione live, pronto a misurarsi per la prima volta in questi spazi, un nuovo passo per il suo percorso artistico. Prodotta da Live Nation, la tournée avrà inizio l'11 aprile 2026 dal PalaTerni di Terni (data zero) e proseguirà poi il 13 aprile all'Unipol Forum di Milano, il 15 aprile al Nelson Mandela Forum di Firenze, il 17 aprile al Palazzo dello Sport di Roma (sold out), il 18 aprile al Palapartenope di Napoli, il 20 aprile alla Kioene Arena di Padova, per poi concludersi il 21 aprile all'Inalpi Arena di Torino. Radio 105 è media partner del tour. I biglietti sono disponibili su livenation.it e comcerto.it.

Artista a tutto tondo, per questa importante occasione Frah Quintale ha disegnato tutte le grafiche del suo tour, dipingendo a mano su grandi tele i palazzetti delle città in cui si esibirà.

Autore e compositore dei propri progetti, Frah Quintale ha fatto dell'evoluzione e della sperimentazione il suo marchio di fabbrica, pur mantenendo uno stile distintivo. Con la sua musica, la sua scrittura autentica e il suo immaginario ha saputo creare una visione perfettamente distinguibile e difficilmente etichettabile. E lo ha sempre fatto a modo suo, col suo gusto per la melodia, le sue interpretazioni e quella freschezza che caratterizza ogni brano. Con quasi 3 milioni di ascoltatori totali su Spotify, 32 dischi di platino e 11 dischi d'oro, è un artista dalle intuizioni sempre originali, che pezzo dopo pezzo, non ha mai smesso di portare nuova linfa vitale alla musica italiana.

NM LIVE - PASINO: "NAPOLI? BELLO RIVEDERE IN CAMPO ANGUISSA E DE BRUYNE, ALISSON SANTOS È UNA BELLA SCOPERTA, FA DIVERTIRE IL PUBBLICO"

NAPOLI - RUBENS PASINO, ex attaccante del Napoli, è intervenuto a "NAPOLI MAGAZINE LIVE", su Radio Punto Zer... **Continua a leggere >>**

L'Angolo del Numero 10

SSCN - IL CLUB SU VERGARA: "NAPOLI SCORRE NELLE SUE VENE", TRIBUTO ALLA POESIA D'AMORE DI EDUARDO DE FILIPPO

NAPOLI - "Napoli gli scorre nelle vene", scrive la SSC Napoli su Instagram, riferendosi ad Antonio Vergara, centroc... **Continua a leggere >>**

Le Riflessioni

Mister Z

Focus Azzurro

Mega Foto d'Autore in HD

Il Sondaggio

SONDAGGIO NM - Napoli-Lecce, come finirà?

- 1
- X
- 2

SERIE A | CHAMPIONS LEAGUE | EUROPA LEAGUE

TEAM | MARCATORI

		Pt	V	N	P
1	INTER	67	22	1	5
2	MILAN	60	17	9	2

Ritaglio stampa ad uso esclusivo del destinatario, non riproducibile.
095047

Risultati | VOTA

Lo Scrigno

LO SCRIGNO - "TRAIN DREAMS", UN FILM POETICO DALLA MAGNIFICA FOTOGRAFIA, STRAORDINARIO JOEL EDGERTON

Facebook

Twitter

Instagram

Youtube

Tiktok

PALAZZETTI'26

11 aprile 2026 - Terni, PalaTerni // DATA ZERO

13 aprile 2026 - Milano, Unipol Forum

15 aprile 2026 - Firenze, Nelson Mandela Forum

17 aprile 2026 - Roma, Palazzo dello Sport // SOLD OUT

18 aprile 2026 - Napoli, Palapartenope

20 aprile 2026 - Padova, Kioene Arena

21 aprile 2026 - Torino, Inalpi Arena
Radio 105 è media partner del tour

SUMMER TOUR '26

3 luglio 2026 - PORDENONE, Parco San Valentino

4 luglio 2026 - ALBA (CN), Collisioni // NUOVA DATA

9 luglio 2026 - BRESCIA, Brescia Summer Music // NUOVA DATA

		Pt	V	N	P
3	NAPOLI	56	17	5	6
4	COMO	51	14	9	5
5	ROMA	51	16	3	9
6	JUVENTUS	50	14	8	6
7	ATALANTA	46	12	10	6
8	BOLOGNA	39	11	6	11
9	SASSUOLO	38	11	5	11
10	UDINESE	36	10	6	12
11	LAZIO	34	8	10	9
12	PARMA	34	8	10	10
13	GENOA	30	7	9	12
14	CAGLIARI	30	7	9	12
15	TORINO	30	8	6	14
16	LECCE	27	7	6	15
17	FIORENTINA	25	5	10	13
18	CREMONESE	24	5	9	14
19	HELLAS VERONA	18	3	9	16
20	PISA	15	1	12	15

TUTTO SULLA SERIE A

Ritaglio stampa ad uso esclusivo del destinatario, non riproducibile.

095047

Flickr
Tumblr
Pinterest

Interactive Zone
Champions League
Europa League
Fantacalcio

10 luglio 2026 - PADOVA, Sherwood Festival // NUOVA DATA

12 luglio 2026 - BOLOGNA, Sequoie Music Park

15 luglio 2026 - GENOVA, Altraonda Festival // NUOVA DATA

17 luglio 2026 - FRANCAVILLA AL MARE (CH), Shock Wave Festival

19 luglio 2026 - ROMA, Roma Summer Fest - Auditorium Parco della Musica Ennio Morricone

21 luglio 2026 - SALERNO, SalernoSounds // NUOVA DATA

22 luglio 2026 - COSENZA, Be Alternative Festival

23 luglio 2026 - CATANIA, Villa Bellini

25 luglio 2026 - BARI, Locus Festival

27 luglio 2026 - BAGHERIA (PA), Piccolo Parco Urbano

1° agosto 2026 - CINQUALE (MS), Vibes Summer Festival // NUOVA DATA

9 agosto 2026 - GALLIPOLI (LE), Luce Festival // NUOVA DATA

BIOGRAFIA

Frah Quintale è tra gli artisti che hanno cambiato il gioco del pop italiano, contribuendo a delineare un nuovo genere. Ibridazione come religione, è un artista in continuo cambiamento, che ha fatto dell'evoluzione e della sperimentazione il suo marchio di fabbrica. Autore e compositore artistico dei propri progetti, con la sua musica e il suo immaginario ha saputo creare una visione perfettamente distinguibile. E lo ha sempre fatto a modo suo, col suo gusto per la melodia, le sue interpretazioni e quella freschezza che caratterizza ogni suo brano. Un artista dalle intuizioni sempre originali che, progetto dopo progetto, non ha mai smesso di portare nuova linfa vitale alla musica italiana. Dopo l'uscita di "Regardez Moi" nel 2017, l'album d'esordio certificato triplo disco di platino, Frah Quintale parte per un tour durato oltre 2 anni e un successo che ha trasformato in sold-out i suoi concerti. Nel 2020 inizia la saga "Banzai", un disco composto da 23 tracce e pubblicato un lato alla volta: "Banzai (Lato blu)" nel 2020, disco di

Napoli Magazine Live

Tutti i Servizi Foto
di Napoli Magazine

Ritaglio stampa ad uso esclusivo del destinatario, non riproducibile.

095047

Campionato
Classifica
Calendario e Risultati
Statistiche SSC Napoli
Statistiche Squadre
Albo d'oro
Il Menu di NM
In Primo Piano
In Evidenza
L'Editoriale
Il Punto
Social Network

platino, e “Banzai (Lato arancio)” nel 2021, disco d’oro. Un lavoro pieno di colore nel quale emerge tutta quella freschezza e quel pop dal sound internazionale che caratterizza ogni suo pezzo. Dopo oltre 40 concerti dove ha registrato ovunque il tutto esaurito, a giugno 2022 pubblica l’EP “Storia Breve” e in primavera/estate torna sui palchi dei principali festival e città italiane con un nuovo tour che si conclude con un sold out al Carroponte di Milano. A giugno 2023 pubblica con Coez il singolo “Alta Marea”, certificato disco di platino e gran successo radiofonico dell’estate. La collaborazione tra i due artisti si fortifica con l’uscita a settembre 2023 dell’album collaborativo “Lovebars”, che esordisce alla posizione #1 degli album più venduti di quella settimana e certificato poi disco di platino. A gennaio 2024 danno il via a un tour nei palazzetti, a cui segue anche un tour estivo. Nel 2025 si esibisce al fianco di Joan Thiele alla 75esima edizione del Festival di Sanremo durante la serata dedicata alle cover con il brano “Che cosa c’è” di Gino Paoli. Il 10 ottobre 2025 esce “Amor Proprio”, il suo nuovo album, anticipato dai singoli “Lampo”, uscito il 20 giugno, e “Lunedì blu”, pubblicato il 19 settembre. Tornerà poi alla dimensione live nella primavera 2026 con PALAZZETTI'26, il suo primo tour nei palasport italiani (prodotto da Live Nation) in partenza l’11 aprile e che toccherà le città di Terni (data zero), Milano, Firenze, Roma, Napoli, Padova e Torino, e da luglio con il tour estivo nei festival italiani. Frah Quintale conta attualmente quasi 3 milioni di ascoltatori totali su Spotify, 32 dischi di platino e 11 dischi d’oro.

Clicca qui per visitare tutti i servizi foto di Napoli Magazine

Le News più lette

Ritaglio stampa ad uso esclusivo del destinatario, non riproducibile.

095047

NAPOLIMAGAZINE.COM (WEB)

www.ecostampa.it

Farmacia Aurea ~ AureaFarmacia.it

union gas e luce più forza alla tua energia UNION NON TI LASCIA MAI SOLO! SCOPRI L'OFFERTA RISERVATA A TE CLICCA QUI union gas e luce

Uniti dalla stessa passione... ...Online dal 24 dicembre 1998

NAPOLI MAGAZINE

Testata Giornalistica Online di Informazione Sportiva, Attualità e Cultura

www.napolimagazine.com
Ideato da Antonio Petrazzuolo

Anno XXIII n° 11

Ricerca

Lunedì 9 Marzo 2026, Ore 14:45:48 CET

Home In Primo Piano In Evidenza Foto Video Calcio Basket Motori Altri Sport Attualità Cultura & Gossip Forum Lo Scrigno Live Score NM Live

euronics|TUFANO >> Sfoglia il volantino <<

Live Match
Serie A

Ritaglio stampa ad uso esclusivo del destinatario, non riproducibile.

095047

ULTIMISSIME SPORT NEWS
LEGGI TUTTE LE NEWS »

Ultimissime Calcio Napoli

Video Conferenze

In Vetrina

VIDEO - NAPOLI MAGAZINE, ECCO LE NOSTRE UOVA DI PASQUA 2026

Tutti i Servizi Foto di Napoli Magazine

345 FOTO NM - NAPOLI-TORINO: IL RACCONTO DA BORDOCAMPO IN HD, DAL PRE AL POST GARA

euronics GRUPPO Tufano Cafarelli
FARMACIA AUREA
Caffè Alloia
MoMap
Santorio
union
DOOA IL LOOK DEI CAMPIONI
Farmacia del Cassano

CULTURA & GOSSIP

MUSICA - "SUMMER TOUR '26", Frah Quintale in concerto, annunciate nuove date del tour, a Napoli il 18 aprile al Palapartenope

09.03.2026 14:25 di Napoli Magazine

aA

Si aggiungono nuove date al **SUMMER TOUR '26** di Frah Quintale, completando il calendario che lo vedrà protagonista nei maggiori festival italiani nell'estate 2026. I biglietti dei nuovi appuntamenti saranno disponibili a partire dalle ore 14:00 di mercoledì 11 marzo su livenation.it e comcerto.it.

Il SUMMER TOUR '26 si arricchisce di sette date: il 4 luglio al Collisioni ad Alba (CN), il 9 luglio al Brescia Summer Music di Brescia, il 10 luglio allo Sherwood Festival di Padova, il 15 luglio all'Altraonda Festival a Genova, il 21 luglio al SalernoSounds di Salerno, l'1 agosto al Vibes Summer Festival di Cinquale (MS) per poi chiudersi il 9 agosto al Luce Festival di Gallipoli (LE).

I nuovi appuntamenti si aggiungono a quelli già annunciati – prodotti da Live Nation – che vedranno la partecipazione di Frah Quintale il 3 luglio al Parco San Valentino di Pordenone, il 12 luglio al Sequoie Music Park a Bologna, il 17 luglio allo Shock Wave Festival di Francavilla al Mare (CH), il 19 luglio al Roma Summer Fest all'Auditorium Parco della Musica Ennio Morricone di Roma, il 22 luglio al Be Alternative Festival di Cosenza, il 23 luglio alla Villa Bellini di Catania, il 25 luglio al Locus Festival di Bari e il 27 luglio al Piccolo Parco Urbano di Bagheria (PA).

L'Editoriale
di Antonio Petrazzuolo

L'EDITORIALE - PETRAZZUOLO: "NAPOLI, ALISSON ED ELMAS PE' SEMP' ACCUSSÌ! OPERAZIONE SORPASSO AVVIATA, MENTRE SI TORNA A SORRIDERE CON I RIENTRI DI ANGUISSA E DE BRUYNE!"

NAPOLI - Altro giro, altra corsa ed altri tre punti d'oro. Stavolta a farne le spese, dopo l'Hellas Verona, è ... **Continua a leggere >>**

Il Punto
di Vincenzo Petrazzuolo

NM LIVE - IGNOFFO: "IL NAPOLI ADESSO DEVE PENSARE SOLTANTO AL PRESENTE, CONTE ORA HA FINALMENTE DELLE ALTERNATIVE IMPORTANTI IN PANCHINA"

NAPOLI - GIOVANNI IGNOFFO, ex difensore del Napoli, è intervenuto a "NAPOLI MAGAZINE LIVE", su Radio Punto Z... **Continua a leggere >>**

Social Network
News dal Web

NM LIVE - GIUBILATO: "NAPOLI, ELMAS VA RISCATTATO, FA LA DIFFERENZA IN TANTI RUOLI, I RIENTRI DEGLI INFORTUNATI SARANNO IMPORTANTI, ARRIVARE IN CHAMPIONS È FONDAMENTALE"

NAPOLI - DAVID GIUBILATO, ex difensore del Napoli, è intervenuto a "NAPOLI MAGAZINE LIVE", trasmissione radi... **Continua a leggere >>**

Tutti In Rete
di Rosa Petrazzuolo

Ritaglio stampa ad uso esclusivo del destinatario, non riproducibile.

095047

FARMACIA PICAZIO
MONTECHIARO ADVISORS
studioluciano@gmail.com
CARROZZERIA PRIMAVERA

Gli appuntamenti estivi faranno seguito a PALAZZETTI'26, la tournée in partenza ad aprile.

Oltre ai successi dei suoi lavori precedenti, in scaletta non mancheranno i brani del nuovo album "Amor Proprio", uscito lo scorso 10 ottobre 2025 per Undamento/Warner Music Italia. Un viaggio emotivo tra vulnerabilità e leggerezza, tra notti insonni e giornate di sole, il tutto racchiuso in 11 tracce, che vedono la collaborazione di Colapesce in "A prescindere", Joan Thiele in "Occhi diamanti" e Tony Boy in "1 ora d'aria 1 ora d'ansia". Il disco racconta un processo di crescita che nasce da una riflessione personale: la reale svolta nella vita arriva quando si impara a restare da soli e ad ascoltarsi. È un cambiamento che richiede tempo, ma è proprio in queste situazioni che riusciamo a distinguere ciò che realmente vogliamo e a diventare chi davvero vogliamo essere, senza il peso delle aspettative. Con il suo stile unico che danza tra pop alternativo e urban, Frah Quintale firma un lavoro versatile che alterna episodi intimi e riflessivi a momenti trascinanti e spensierati. Al centro del progetto c'è il tema dell'amor proprio e del tempo necessario per ritrovarsi: canzoni che raccontano la ricerca di equilibrio, il bisogno di lasciar andare e vivere il presente. Scarica qui la cartella stampa completa di "Amor Proprio".

"Amor Proprio" anticipa PALAZZETTI'26, il suo primo tour nei palasport che nella primavera 2026 toccherà le principali città italiane e riporterà l'artista alla dimensione live, pronto a misurarsi per la prima volta in questi spazi, un nuovo passo per il suo percorso artistico. Prodotta da Live Nation, la tournée avrà inizio l'11 aprile 2026 dal PalaTerni di Terni (data zero) e proseguirà poi il 13 aprile all'Unipol Forum di Milano, il 15 aprile al Nelson Mandela Forum di Firenze, il 17 aprile al Palazzo dello Sport di Roma (sold out), il 18 aprile al Palapartenope di Napoli, il 20 aprile alla Kioene Arena di Padova, per poi concludersi il 21 aprile all'Inalpi Arena di Torino. Radio 105 è media partner del tour. I biglietti sono disponibili su livenation.it e comcerto.it.

Artista a tutto tondo, per questa importante occasione Frah Quintale ha disegnato tutte le grafiche del suo tour, dipingendo a mano su grandi tele i palazzetti delle città in cui si esibirà.

Autore e compositore dei propri progetti, Frah Quintale ha fatto dell'evoluzione e della sperimentazione il suo marchio di fabbrica, pur mantenendo uno stile distintivo. Con la sua musica, la sua scrittura autentica e il suo immaginario ha saputo creare una visione perfettamente distinguibile e difficilmente etichettabile. E lo ha sempre fatto a modo suo, col suo gusto per la melodia, le sue interpretazioni e quella freschezza che caratterizza ogni brano. Con quasi 3 milioni di ascoltatori totali su Spotify, 32 dischi di platino e 11 dischi d'oro, è un artista dalle intuizioni sempre originali, che pezzo dopo pezzo, non ha mai smesso di portare nuova linfa vitale alla musica italiana.

Le Riflessioni
Mister Z
Focus Azzurro
Mega Foto d'Autore in HD

Il Sondaggio
SONDAGGIO NM - Napoli-Lecce, come finirà?
1
X
2

NM LIVE - PASINO: "NAPOLI? BELLO RIVEDERE IN CAMPO ANGUISSA E DE BRUYNE, ALISSON È UNA BELLA SCOPERTA"

NAPOLI - RUBENS PASINO, ex attaccante del Napoli, è intervenuto a "NAPOLI MAGAZINE LIVE", su Radio Punto Zer... **Continua a leggere >>**

L'Angolo
del Numero 10
10

SSCN - IL CLUB SU VERGARA: "NAPOLI SCORRE NELLE SUE VENE", TRIBUTO ALLA POESIA D'AMORE DI EDUARDO DE FILIPPO

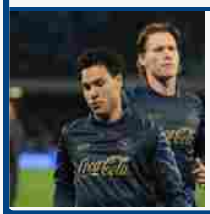

NAPOLI - "Napoli gli scorre nelle vene", scrive la SSC Napoli su Instagram, riferendosi ad Antonio Vergara, centroc... **Continua a leggere >>**

SERIE A | CHAMPIONS LEAGUE | EUROPA LEAGUE

TEAM | MARCATORI

		Pt	V	N	P
1	INTER	67	22	1	5
2	MILAN	60	17	9	2

Ritaglio stampa ad uso esclusivo del destinatario, non riproducibile.
095047

Risultati | VOTA

Lo Scrigno

LO SCRIGNO - "TRAIN DREAMS", UN FILM POETICO DALLA MAGNIFICA FOTOGRAFIA, STRAORDINARIO JOEL EDGERTON

Facebook

Twitter

Instagram

Youtube

Tiktok

PALAZZETTI'26

11 aprile 2026 - Terni, PalaTerni // DATA ZERO

13 aprile 2026 - Milano, Unipol Forum

15 aprile 2026 - Firenze, Nelson Mandela Forum

17 aprile 2026 - Roma, Palazzo dello Sport // SOLD OUT

18 aprile 2026 - Napoli, Palapartenope

20 aprile 2026 - Padova, Kioene Arena

21 aprile 2026 - Torino, Inalpi Arena
Radio 105 è media partner del tour

SUMMER TOUR '26

3 luglio 2026 - PORDENONE, Parco San Valentino

4 luglio 2026 - ALBA (CN), Collisioni // NUOVA DATA

9 luglio 2026 - BRESCIA, Brescia Summer Music // NUOVA DATA

		Pt	V	N	P
3	NAPOLI	56	17	5	6
4	COMO	51	14	9	5
5	ROMA	51	16	3	9
6	JUVENTUS	50	14	8	6
7	ATALANTA	46	12	10	6
8	BOLOGNA	39	11	6	11
9	SASSUOLO	38	11	5	11
10	UDINESE	36	10	6	12
11	LAZIO	34	8	10	9
12	PARMA	34	8	10	10
13	GENOA	30	7	9	12
14	CAGLIARI	30	7	9	12
15	TORINO	30	8	6	14
16	LECCE	27	7	6	15
17	FIORENTINA	25	5	10	13
18	CREMONESE	24	5	9	14
19	HELLAS VERONA	18	3	9	16
20	PISA	15	1	12	15

TUTTO SULLA SERIE A

Ritaglio stampa ad uso esclusivo del destinatario, non riproducibile.

095047

Flickr
Tumblr
Pinterest

Interactive Zone
Champions League
Europa League
Fantacalcio

10 luglio 2026 - PADOVA, Sherwood Festival // NUOVA DATA

12 luglio 2026 - BOLOGNA, Sequoie Music Park

15 luglio 2026 - GENOVA, Altraonda Festival // NUOVA DATA

17 luglio 2026 - FRANCAVILLA AL MARE (CH), Shock Wave Festival

19 luglio 2026 - ROMA, Roma Summer Fest - Auditorium Parco della Musica Ennio Morricone

21 luglio 2026 - SALERNO, SalernoSounds // NUOVA DATA

22 luglio 2026 - COSENZA, Be Alternative Festival

23 luglio 2026 - CATANIA, Villa Bellini

25 luglio 2026 - BARI, Locus Festival

27 luglio 2026 - BAGHERIA (PA), Piccolo Parco Urbano

1° agosto 2026 - CINQUALE (MS), Vibes Summer Festival // NUOVA DATA

9 agosto 2026 - GALLIPOLI (LE), Luce Festival // NUOVA DATA

BIOGRAFIA

Frah Quintale è tra gli artisti che hanno cambiato il gioco del pop italiano, contribuendo a delineare un nuovo genere. Ibridazione come religione, è un artista in continuo cambiamento, che ha fatto dell'evoluzione e della sperimentazione il suo marchio di fabbrica. Autore e compositore artistico dei propri progetti, con la sua musica e il suo immaginario ha saputo creare una visione perfettamente distinguibile. E lo ha sempre fatto a modo suo, col suo gusto per la melodia, le sue interpretazioni e quella freschezza che caratterizza ogni suo brano. Un artista dalle intuizioni sempre originali che, progetto dopo progetto, non ha mai smesso di portare nuova linfa vitale alla musica italiana. Dopo l'uscita di "Regardez Moi" nel 2017, l'album d'esordio certificato triplo disco di platino, Frah Quintale parte per un tour durato oltre 2 anni e un successo che ha trasformato in sold-out i suoi concerti. Nel 2020 inizia la saga "Banzai", un disco composto da 23 tracce e pubblicato un lato alla volta: "Banzai (Lato blu)" nel 2020, disco di

Napoli Magazine Live

Tutti i Servizi Foto
di Napoli Magazine

Ritaglio stampa ad uso esclusivo del destinatario, non riproducibile.

095047

Campionato
Classifica
Calendario e Risultati
Statistiche SSC Napoli
Statistiche Squadre
Albo d'oro
Il Menu di NM
In Primo Piano
In Evidenza
L'Editoriale
Il Punto
Social Network

platino, e “Banzai (Lato arancio)” nel 2021, disco d’oro. Un lavoro pieno di colore nel quale emerge tutta quella freschezza e quel pop dal sound internazionale che caratterizza ogni suo pezzo. Dopo oltre 40 concerti dove ha registrato ovunque il tutto esaurito, a giugno 2022 pubblica l’EP “Storia Breve” e in primavera/estate torna sui palchi dei principali festival e città italiane con un nuovo tour che si conclude con un sold out al Carroponte di Milano. A giugno 2023 pubblica con Coez il singolo “Alta Marea”, certificato disco di platino e gran successo radiofonico dell’estate. La collaborazione tra i due artisti si fortifica con l’uscita a settembre 2023 dell’album collaborativo “Lovebars”, che esordisce alla posizione #1 degli album più venduti di quella settimana e certificato poi disco di platino. A gennaio 2024 danno il via a un tour nei palazzetti, a cui segue anche un tour estivo. Nel 2025 si esibisce al fianco di Joan Thiele alla 75esima edizione del Festival di Sanremo durante la serata dedicata alle cover con il brano “Che cosa c’è” di Gino Paoli. Il 10 ottobre 2025 esce “Amor Proprio”, il suo nuovo album, anticipato dai singoli “Lampo”, uscito il 20 giugno, e “Lunedì blu”, pubblicato il 19 settembre. Tornerà poi alla dimensione live nella primavera 2026 con PALAZZETTI’26, il suo primo tour nei palasport italiani (prodotto da Live Nation) in partenza l’11 aprile e che toccherà le città di Terni (data zero), Milano, Firenze, Roma, Napoli, Padova e Torino, e da luglio con il tour estivo nei festival italiani. Frah Quintale conta attualmente quasi 3 milioni di ascoltatori totali su Spotify, 32 dischi di platino e 11 dischi d’oro.

Clicca qui per visitare tutti i servizi foto di Napoli Magazine

Le News più lette

Ritaglio stampa ad uso esclusivo del destinatario, non riproducibile.

095047

Tutti In Rete

L'Angolo

OGGI | IERI

SPETTACOLI - "44 gatti Live Show", al Teatro Palapartenope il 14 marzo

FIDAF - Campionati IFL2 e 9FL: i Seamen fermano Trento, Daemons colpo a Cecina, in Nine Football League risultati pesanti nella Week 3

LEGA SERIE A - Simonelli: "Derby spettacolo bellissimo, al lavoro per tanti nuovi stadi"

IL RICONOSCIMENTO - Sara Gama nominata Cavaliere della Repubblica: "Sono felice, onorata e commossa, per me un dono"

ULTIMISSIME CULTURA & GOSSIP

09.03 14:45 - SPETTACOLI - "44 gatti Live Show", al Teatro Palapartenope il 14 marzo

09.03 14:25 - MUSICA - "SUMMER TOUR '26", Frah Quintale in concerto, annunciate nuove date del tour, a

09.03 14:20 - MUSICA - Estate 2026, Frah Quintale è il primo artista annunciato per il SalernoSounds

09.03 13:24 - MUSICA - Eduardo De Crescenzo torna all'Arena Flegrea di Napoli con "Essenze Jazz"

Ritaglio stampa ad uso esclusivo del destinatario, non riproducibile.

095047

09.03 10:50 - SPETTACOLI - "Changing the sheets" di Harry Butler in scena al Ridotto del Mercadante

09.03 10:27 - LIBRI - "Nessuno mi sfiori invano" di Diana Pezza Borrelli, la presentazione a Napoli il 13 marzo

09.03 08:56 - CONCERTO - "Quintetti con chitarra", l'eleganza di Boccherini nella Chiesa di Santa Caterina da

08.03 15:41 - SAL DA VINCI - L'avvocato: "Vie legali se le critiche diventeranno offese"

08.03 11:33 - TEATRO SAN CARLO - Secondo appuntamento del Festival Pianistico con Seong Jin-Cho

08.03 10:53 - LIBRI - "Mario Persico e la sua produzione operistica", la nuova edizione del saggio di Luca Lupoli e

07.03 15:20 - TV - "Dalla Parte degli Animali Kids", domenica 8 marzo su Rete4: i temi della puntata

07.03 10:50 - REGGIA DI CASERTA - Pnrr, lavori in corso per il nuovo impianto di irrigazione nel Parco reale

07.03 10:26 - RASSEGNA - "Pignatelli in jazz" nelle quattro domeniche di marzo, si parte con un tributo a Lucio

07.03 09:42 - EVENTO - "Donne tra Vapore e Coraggio", al Museo Nazionale Ferroviario di Pietrarsa le

07.03 01:37 - INFO - Agenda settimanale degli spettacoli dal 9 al 15 marzo in Campania, programmati dal

TUTTE LE ULTIMISSIME

09.03 14:44 - FIDAF - Campionati IFL2 e 9FL: i Seamen fermano Trento, Daemons colpo a Cecina, in Nine

09.03 14:40 - LEGA SERIE A - Simonelli: "Derby spettacolo bellissimo, al lavoro per tanti nuovi stadi"

09.03 14:40 - IL RICONOSCIMENTO - Sara Gama nominata Cavaliere della Repubblica: "Sono felice, onorata e

Ritaglio stampa ad uso esclusivo del destinatario, non riproducibile.

095047

www.ecostampa.it

FRAH QUINTALE " nuove date per il suo "SUMMER TOUR '26" [info e Biglietti]

 9 Marzo 2026 by newsic_redazione

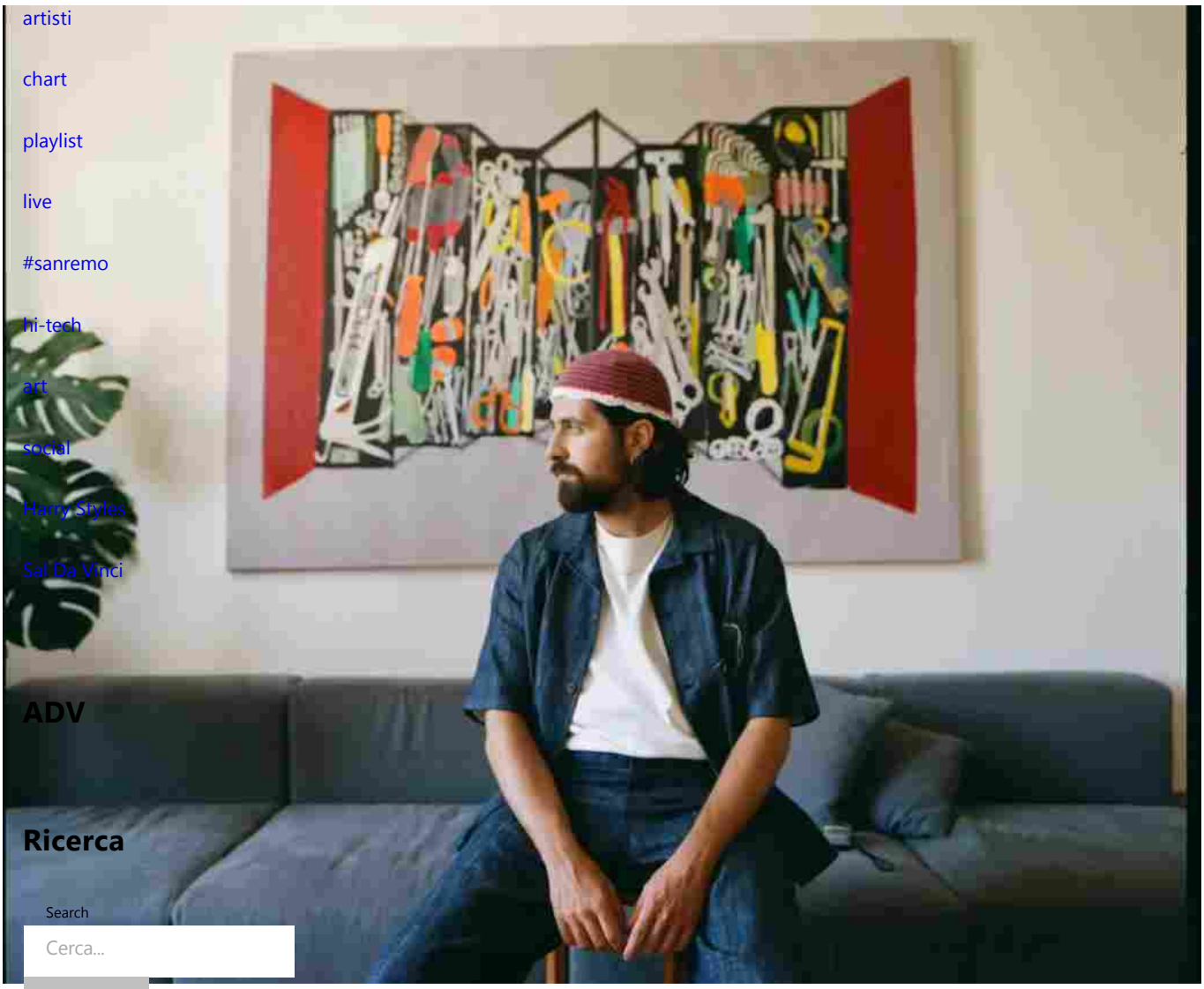

ADV

fra 25-pp

Il SUMMER TOUR '26 di Frah Quintale si arricchisce di sette nuove date.

Gli appuntamenti estivi faranno seguito a PALAZZETTI'26, la tournée in partenza ad aprile.

Oltre ai successi dei suoi lavori precedenti, in scaletta non mancheranno i brani del nuovo album "**Amor Proprio**", uscito lo scorso 10 ottobre 2025 per Undamento/Warner Music Italia.

Un viaggio emotivo tra vulnerabilità e leggerezza, tra notti insonni e giornate di sole, il tutto racchiuso in 11 tracce, che vedono la collaborazione di Colapesce in "A prescindere", Joan Thiele in "Occhi diamanti" e Tony Boy in "1 ora d'aria 1 ora d'ansia". Il disco racconta un processo di crescita che nasce da una riflessione personale: la reale svolta nella vita arriva quando si impara a restare da soli e ad ascoltarsi.

Advertisement

Ritaglio stampa ad uso esclusivo del destinatario, non riproducibile.
095047

È un cambiamento che richiede tempo, ma è proprio in queste situazioni che riusciamo a distinguere ciò che realmente vogliamo e a diventare chi davvero vogliamo essere, senza il peso delle aspettative. Con il suo stile unico che danza tra pop alternativo e urban, Frah Quintale firma un lavoro versatile che alterna episodi intimi e riflessivi a momenti trascinanti e spensierati. Al centro del progetto c'è il tema dell'amor proprio e del tempo necessario per ritrovarsi: canzoni che raccontano la ricerca di equilibrio, il bisogno di lasciar andare e vivere il presente. Scarica qui la cartella stampa completa di "Amor Proprio".

IL TOUR

PALAZZETTI'26

11 aprile 2026 – Terni, PalaTerni // DATA ZERO
13 aprile 2026 – Milano, Unipol Forum
15 aprile 2026 – Firenze, Nelson Mandela Forum
17 aprile 2026 – Roma, Palazzo dello Sport // SOLD OUT
18 aprile 2026 – Napoli, Palapartenope
20 aprile 2026 – Padova, Kioene Arena
21 aprile 2026 – Torino, Inalpi Arena

SUMMER TOUR '26

3 luglio 2026 – PORDENONE, Parco San Valentino
4 luglio 2026 – ALBA (CN), Collisioni // NUOVA DATA
9 luglio 2026 – BRESCIA, Brescia Summer Music // NUOVA DATA
10 luglio 2026 – PADOVA, Sherwood Festival // NUOVA DATA
12 luglio 2026 – BOLOGNA, Sequoie Music Park
15 luglio 2026 – GENOVA, Altraonda Festival // NUOVA DATA
17 luglio 2026 – FRANCAVILLA AL MARE (CH), Shock Wave Festival
19 luglio 2026 – ROMA, Roma Summer Fest – Auditorium Parco della Musica Ennio Morricone
21 luglio 2026 – SALERNO, SalernoSounds // NUOVA DATA
22 luglio 2026 – COSENZA, Be Alternative Festival
23 luglio 2026 – CATANIA, Villa Bellini
25 luglio 2026 – BARI, Locus Festival
27 luglio 2026 – BAGHERIA (PA), Piccolo Parco Urbano
1° agosto 2026 – CINQUALE (MS), Vibes Summer Festival // NUOVA DATA
9 agosto 2026 – GALLIPOLI (LE), Luce Festival // NUOVA DATA

CLICCA PER ACQUISTARE I BIGLIETTI

WEB & SOCIAL

https://www.instagram.com/frah_quintale
https://www.facebook.com/frahone.quintale

Frah Quintale live Tour 2026 Tour estivo 2026

live news 9 Marzo 2026by newsic_redazione

Previous Post

PINGUINI TATTICI NUCLEARI il video teaser per i loro prossimi live

live news Top 9 Marzo 2026

Ritaglio stampa ad uso esclusivo del destinatario, non riproducibile.
095047

www.ecostampa.it

ADV

ADV

RUMORE

Ritaglio stampa ad uso esclusivo del destinatario, non riproducibile.

095047

www.ecostampa.it

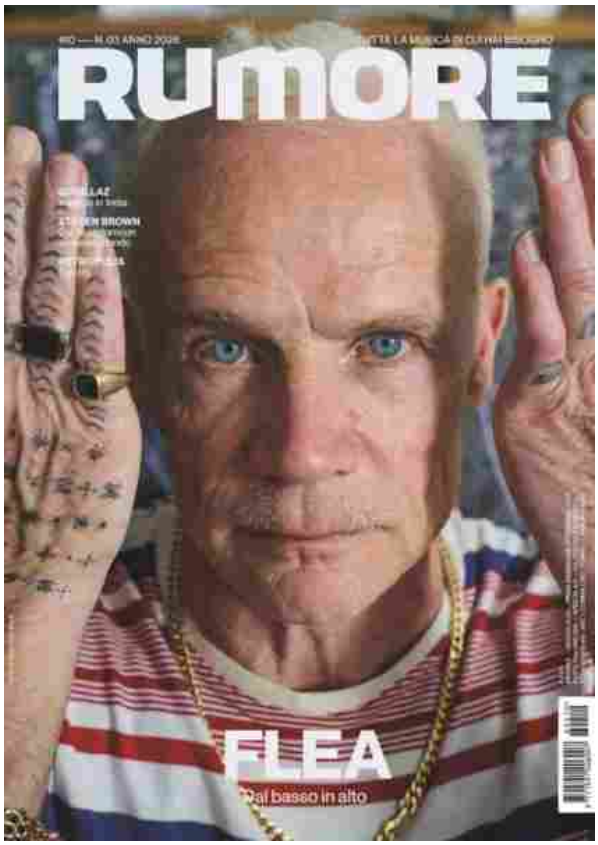

Top News

FRAH QUINTALE " nuove date per il suo "SUMMER TOUR '26" [info e Biglietti]
live

PINGUINI TATTICI NUCLEARI il video teaser per i loro prossimi live
live

THE VACCINES in concerto a Milano in aprile [Info e Biglietti]
live

Ritaglio stampa ad uso esclusivo del destinatario, non riproducibile.

095047

app Music News

Achille Lauro raddoppia i concerti allo Stadio Olimpico

09/03/2026

Dopo il sold out, **Achille Lauro** annuncia la seconda data allo **Stadio Olimpico di Rom**a, previsto per il **30 giugno 2026**. *"Roma, per te. Il nostro secondo Stadio Olimpico"*, ha scritto sui social per presentare la data. L'annuncio è arrivato alla partenza del tour nei palazzetti, andato completamente sold out.

I biglietti sono già disponibili su Ticketone e nei punti vendita autorizzati.

Ecco il calendario completo:

ACHILLE LAURO – PALAZZETTI 2026

04 marzo 2026 – EBOLI (SA) – Palasele **– SOLD OUT**
06 marzo 2026 – ROMA – Palazzo dello Sport **– SOLD OUT**
07 marzo 2026 – ROMA – Palazzo dello Sport **– SOLD OUT**
09 marzo 2026 – BARI – Palaflorio **– SOLD OUT**
10 marzo 2026 – BARI – Palaflorio **– SOLD OUT**
12 marzo 2026 – PADOVA – Kioene Arena **– SOLD OUT**
14 marzo 2026 – TORINO – Inalpi Arena **– SOLD OUT**
16 marzo 2026 – MILANO – Unipol Forum **– SOLD OUT**
17 marzo 2026 – MILANO – Unipol Forum **– SOLD OUT**
20 marzo 2026 – BOLOGNA – Unipol Arena **– SOLD OUT**

Ritaglio stampa ad uso esclusivo del destinatario, non riproducibile.

095047

21 marzo 2026 – FIRENZE – Nelson Mandel Forum **– SOLD OUT**
22 marzo 2026 – FIRENZE – Nelson Mandel Forum **– SOLD OUT**
24 marzo 2026 – TORINO – Inalpi Arena **– SOLD OUT**
27 marzo 2026 – MILANO – Unipol Forum **– SOLD OUT**
29 marzo 2026 – BOLOGNA – Unipol Arena **– SOLD OUT**

ACHILLE LAURO – STADI 2026

7 giugno 2026 – RIMINI – Stadio Romeo Neri
10 giugno 2026 – ROMA – Stadio Olimpico **– SOLD OUT**
15 giugno 2026 – MILANO – Stadio San Siro **– SOLD OUT**
30 giugno 2026 – ROMA – Stadio Olimpico

Visualizza questo post su Instagram

Un post condiviso da ACHILLE LAURO® (@achilleidol)

achille lauro concerti 2026

LASCIA UN COMMENTO

Logged in as Liliana Corradini. Log out?

Ultimi articoli

Cagnolino finisce in un pozzo artesiano: salvato dai Vigili del Fuoco

Brutta disavventura per un cagnolino che nel pomeriggio di ieri, domenica 8 marzo, intorno alle 17.50, è caduto all'interno di un pozzo artesiano. L'animale, di...

Cade da cavallo al maneggio: 37enne muore in ospedale

Arisa vince il "Controfestival 2026" su Radio Bruno

Music News

San Marino Song Contest: vince Senhit feat. Boy George

San Marino vola in Austria all'Eurovision Song Contest! Si è tenuta la finale di San Marino Song Contest, condotta da Alessia Ventura, che ha...

Ritaglio stampa ad uso esclusivo del destinatario, non riproducibile.
095047

www.ecostampa.it

ALTRE NOTIZIE

Ritratti Festival, la musica al femminile apre la stagione: "Un concerto dedicato alla creatività delle donne"
9 MARZO 2026

Da Malta a Bari per il concerto di Achille Lauro, fan in fila dall'alba: "Perdutamente pazze di te" – VIDEO
9 MARZO 2026

SSC Bari, squadra in ritiro da domani: la decisione dopo il Ko di Pescara
9 MARZO 2026

Lavoro in Puglia, resort alla ricerca di nuovi talenti per la stagione estiva 2026: "Tante opportunità"
9 MARZO 2026

Bari, voucher per studentesse UniBa con figli in età da asilo: "Priorità per chi viene da zone di guerra"
9 MARZO 2026

Da Malta a Bari per il concerto di Achille Lauro, fan in fila dall'alba: "Perdutamente pazze di te" – VIDEO

di Andrea Ravallese — 9 Marzo 2026

AA

Condividi Twitta Invia

Le due date di Achille Lauro a Bari sono senz'altro tra gli eventi musicali più attesi in Puglia in questa anteprima di primavera 2026. Un personaggio amatissimo sin dagli esordi. Ma anche nelle sue evoluzioni il pubblico lo ha amato e supportato sempre: dai body di Sanremo agli abiti sartoriali di Xfactor. I ragazzi dello zoo di Lauro sono fedelissimi. Per la prima data barese del 9 marzo (si replica il 10, e ovviamente c'è doppio sold out) sono arrivati da lontanissimo: Calabria, Sardegna, Roma e addirittura Malta.

Il meteo ha, poi, premiato chi ha affollato il piazzale del Palaflorio sin dalle prime ore del mattino. I più fortunati hanno acquistato anche quello che in gergo musicale si chiama Meet & Greet (incontra e saluta), una breve opportunità di avere qualche manciata di secondo con il proprio idolo. Quando Achille Lauro sale sul palco, non è mai solo un concerto. È uno spettacolo costruito tra musica, estetica e performance, dei veri e propri quadri musicali in cui ogni brano contribuisce a raccontare un pezzo del suo percorso artistico. Non mancheranno i grandi successi così come i brani noti solo ai veri fan hardcore come quelli incontrati da Telebari nel primissimo pomeriggio.

Le altre date del tour

9 e 10 marzo a Bari – Palaflorio
12 marzo a Padova – Kioene Arena
14 marzo a Torino – Inalpi Arena
16 e 17 marzo a Milano – Unipol Forum
20 marzo a Bologna – Unipol Arena
21 e 22 marzo a Firenze – Nelson Mandela Forum
24 marzo a Torino – Inalpi Arena

Newsletter

Iscriviti gratuitamente alla nostra mailing list per ricevere aggiornamenti giornalieri direttamente nella tua casella di posta!

Tuo nome

Email

Quotidiano

Procedendo accetti la privacy policy

ISCRIVITI

Ritaglio stampa ad uso esclusivo del destinatario, non riproducibile.

095047

27 marzo a Milano – Unipol Forum
29 marzo a Bologna – Unipol Arena

La scaletta

Ecco la scaletta dei concerti di Achille Lauro con le canzoni in ordine di esecuzione:
Amor
Bam Bam Twist
Dannata San Francisco
1969
Come me
Fiori rosa
Solo noi
Marilù
Perdutamente
Cristina
Walk Of Fame
Me ne frego
Amore Disperato
Rolls Royce (con Boss Doms)
Che sarà
Dirty Love
Latte+
Maleducata
Domenica
Incoscienti giovani
Pessima vs Cadilac 1920 vs Bvlgari Black Swing vs Thoiry Remix
Barabba III
La bella e la bestia
Nati Da Una Costola
C'est la vie
16 marzo

La scaletta può variare anche all'ultimo momento sia per volere dell'artista che per esigenze tecniche.

Il concerto del 4 marzo al PalaSele è stato l'inizio di un nuovo capitolo live per Achille Lauro. Uno spettacolo intenso, curato nei dettagli e capace di alternare momenti di pura energia a passaggi più intimi, in cui la musica e l'estetica si fondono in un racconto unico. Tra scenografie, luci e una scaletta che attraversa i brani più amati della sua carriera, il pubblico ha vissuto quasi due ore di concerto cantando dall'inizio alla fine. Dai pezzi più esplosivi fino alle ballate più emozionali, lo show ha confermato ancora una volta la capacità dell'artista di trasformare ogni live in un'esperienza che va oltre la semplice esibizione musicale. La partenza del tour da Eboli ha quindi dato il tono a quello che promette di essere uno dei percorsi live più seguiti del 2026. Se queste sono le premesse, le prossime tappe non potranno che confermare il legame sempre più forte tra Achille Lauro e il suo pubblico, pronto a seguirlo in ogni nuova evoluzione del suo viaggio artistico.

Può **interessarti**

- **Lavoro in Puglia, resort alla ricerca di nuovi talenti per la stagione estiva 2026: "Tante opportunità"**
- **Bari, voucher per studentesse UniBa con figli in età da asilo: "Priorità per chi viene da zone di guerra"**
- **Bari, sciopero dei prof al 'Giulio Cesare-Romanazzi': "Ci sono altri problemi oltre ai doppi turni" – VIDEO**

© Tutti i diritti riservati, riproduzione vietata.

Ritaglio stampa ad uso esclusivo del destinatario, non riproducibile.

095047

www.ecostampa.it

TorinOggi.it dal 2008
Edizione locale IlNazionale.it

CHE TEMPO FA
RUBRICHE
Fotogallery
Videogallery
Humanitas
Stadio Aperto
Il Punto di Beppe Gandolfo
L'oroscopo di Corinne
Ambiente e Natura
Motori
E poe...sia!
I corsivi di Virginia
Fiera Nazionale del Peperone
Ristoblog Acqua Hydra
Orgoglio Torinese
Un Occhio sul Mondo
io_viaggio_leggero
Non solo Fumetti
Torino 2025
Voci della crisi
Gusto e Gusti
Banca Territori del Monviso
Chirurgia dell'Anima
Copertina
ACCADEVA UN ANNO FA

CULTURA E SPETTACOLI | 09 marzo 2026, 10:37

Il Festival della Felicità 2026: la terza edizione raggiunge l'ospedale Regina Margherita e il carcere Lorusso Cutugno

L'evento in città dal 13 al 20 marzo

Il Festival della Felicità svela i primi appuntamenti della prossima edizione

IN BREVE
lunedì 09 marzo
Il Festival della Felicità 2026: la terza edizione raggiunge l'ospedale Regina Margherita e il carcere Lorusso Cutugno

ArDuoBop Quartet in concerto all'Osteria Rabezzana

"Il quieto vivere", al Cinema Massimo la proiezione dell'ultimo film del torinese Gianluca Matarrese

Al Cinema Massimo, la regista Jacqueline Zünd presenta il film "Don't Let the Sun"

Seeyousound chiude con 6 mila presenze: "Abbiamo fatto rumore, come volevamo"

Ritaglio stampa ad uso esclusivo del destinatario, non riproducibile.
095047

S. Salvario / Lingotto
Racket con il cane di razza davanti agli ospedali: "E per 200 euro lo vendono"

Economia e lavoro
L'INTERVISTA - Alessandro Barbero: "Porteremo nella Galleria Subalpina anche i produttori di Langhe e Roero"

Attualità
Con Casa Crescent, a Torino le mezzelune si "specchiano" nei palazzi della Crocetta

Leggi tutte le notizie

che avrà luogo a Torino **dal 13 al 20 marzo.** La terza edizione non sarà solo un grande show, ma un percorso che attraversa la città e raggiunge luoghi simbolici e delicati, per portare momenti di condivisione, leggerezza e magia anche dove ce n'è più bisogno.

Venerdì 13 marzo, dalle ore 15.30 alle 17.15, farà tappa all'Ospedale Infantile Regina Margherita di Torino, presso l'Aula Magna, con "Sorrisi Magici", un'iniziativa speciale ideata per i bambini ricoverati nei reparti di Oncologia e Neuropsichiatria. Il programma prevede una performance di magia interattiva con narrazione poetica, progettata nel rispetto delle esigenze emotive e cognitive dei piccoli partecipanti. Lo spettacolo è realizzato da Mattia Bidoli (in arte Flip), operatore umanitario, fotografo e prestigiatore che da 15 anni porta la sua arte in ospedali, campi profughi e zone di conflitto, insieme a un team di artisti con esperienza in contesti sanitari ad alta sensibilità. Completamente gratuito, lo show coinvolgerà circa 100 persone tra bambini, familiari e personale sanitario, trasformando per un pomeriggio lo spazio ospedaliero in un luogo di meraviglia e relazione.

Lunedì 16 marzo, dalle ore 13.00 alle 15.00, il Festival raggiungerà invece la Casa Circondariale Lorusso e Cutugno (Vallette) dove, ancora con il supporto di Mattia Bidoli, verrà realizzato uno spettacolo di magia dedicato ai detenuti.

Il momento culminante del festival sarà **martedì 17 marzo** 2026 all'Inalpi Arena di Torino, con il doppio appuntamento "Vite - Storie di Felicità".

La mattinata, dalle ore 10, sarà dedicata alle scuole con un grande evento formativo che porterà sul palco diverse voci e esperienze. Insieme al fondatore del Festival Walter Rolfo, presidente della Fondazione della Felicità, autore e coach impegnato da anni nella diffusione dell'educazione emotiva, interverranno Arturo Brachetti, maestro internazionale del trasformismo capace di unire stupore e riflessione, e Mattia Villardita, noto come "Spider-Man" dei bambini per il suo impegno nei reparti pediatrici italiani. Con loro Consuelo Agnesi, architetto esperto in accessibilità, divulgatrice e formatrice, Emanuele Lambertini, atleta paralimpico simbolo di resilienza, crew hip hop vincitrice da vari talent, Ping Pong Pang, e Flip (Mattia Bidoli), prestigiatore e operatore umanitario. Un intreccio di storie vere pensato per dialogare con le nuove generazioni attraverso testimonianze concrete e ispiranti.

La sera il Festival aprirà le porte al grande pubblico con lo show formativo "Vite - Storie di Felicità", che vedrà alternarsi sul palco protagonisti del mondo dello spettacolo, del giornalismo e della divulgazione. Accanto a Walter Rolfo e Arturo Brachetti, saranno presenti La Pina, storica voce di Radio Deejay capace di raccontare con ironia e autenticità il quotidiano, il giornalista e storyteller Pablo Trincia, noto per i suoi reportage e podcast di approfondimento, e Sebastiano Gravina "Videociecato", content creator impegnato sui temi della crescita personale. Completeranno il programma la crew Ping Pong Pang, co-founder della crew Patrizio Ratto, e Alessandro Mosca Balma, giovane talento con due anime: startup Founder & performing artist in acropole.

Per info: https://www.fondazionedellafelicita.com/

comunicato stampa

TI RICORDI COSA È SUCCESSO L'ANNO SCORSO A MARZO?
Ascolta il podcast con le notizie da non dimenticare

Ascolta "Un anno di notizie da non dimenticare 2025" su Spreaker.

Donatella Finocchiaro madrina del 41° Lovers Film Festival: "Diritti e identità hanno ancora bisogno di essere difesi"

sabato 07 marzo

Un torrese dietro l'obiettivo del cinema italiano: Villar Perosa dedica una serata a Pasquet

Oltre le cicatrici: l'impegno di Reconstructing Women International in mostra a CAMERA

"Vai a fare una pompa": l'artista Villa dà un volto agli insulti contro le donne per l'8 Marzo

Mika, Neffa, Nek, Luca Ravenna e Seeyousound Festival: cosa fare fino a domenica 8 marzo

Leggi le ultime di: Cultura e spettacoli

Ritaglio stampa ad uso esclusivo del destinatario, non riproducibile.
095047

VIVATORINO.IT

www.ecostampa.it

Renato Zero conquista Torino: all'Inalpi Arena due serate tra nostalgia, teatro e nuovi mondi musica

Un´Inalpi Arena gremita, luci soffuse e l´attesa che cresce minuto dopo minuto. Poi, poco dopo le 21, l´ingresso sul palco di Renato Zero accende l´entusiasmo di migliaia di fan. Torino ha accolto con due date sold out, sabato 7 e domenica 8 marzo, L´OraZero in Tour, il nuovo viaggio musicale che sta attraversando i palasport italiani. Inalpi Arena si trasforma così in un grande teatro della musica. Il concerto è un percorso tra passato e presente: i brani del nuovo album L´OraZero si intrecciano con i grandi classici di oltre cinquant´anni di carriera, in uno spettacolo che unisce musica, scenografie e teatralità. La tournée, composta da 23 date tra gennaio e aprile, porta sul palco anche il recente singolo Senza , confermando la capacità dell´artista romano di rinnovarsi senza perdere la sua identità. Sul palco Zero alterna momenti intimi a esplosioni di energia. Il pubblico canta in coro, si alza in piedi, illumina l´arena con le luci dei telefoni. Tra un brano e l´altro arrivano riflessioni sulla libertà, sull´amore e sul tempo che passa, temi da sempre centrali nella poetica dell´artista. Le voci del pubblico Tra gli spettatori l´emozione è palpabile. Paola, 54 anni, arrivata da Asti: «Lo seguo da quando ero ragazza. Ogni concerto è diverso, ma l´emozione è sempre la stessa. Renato riesce ancora a sorprendermi.» Marco, 32 anni, Torino: «Sono venuto con mia madre, che è una sorcina storica. Pensavo fosse un concerto per nostalgici, invece è uno spettacolo moderno, pieno di energia.» Giulia e Sara, 23 anni, studentesse: «Non lo avevamo mai visto dal vivo. È stato incredibile: più che un concerto sembra uno spettacolo teatrale.» Alla fine dello show, dopo oltre due ore di musica, l´arena esplode in un lungo applauso. Renato Zero saluta il pubblico torinese con un sorriso e un ultimo inchino. E mentre le luci si riaccendono, tra la folla resta una sensazione chiara: per i suoi fan, i sorcini, ogni concerto non è solo musica. È un rito collettivo che continua da oltre mezzo secolo.

Ritaglio stampa ad uso esclusivo del destinatario, non riproducibile.

095047

vivere italia
QUOTIDIANI ONLINE PER LA TUA CITTÀ

WWE Italia 2026: svelati i prezzi dei pacchetti VIP per gli eventi del tour

09.03.2026 16:00 2
ARTICOLO

di **Niccolò Staccioli**
redazione@vivere.it

ARGOMENTI
sport, wrestling, articolo, niccolò staccioli, clash in italy, wwe torino, wwe, world wrestling entertainment, wwe italia, wwe bologna, wwe roma, wwe firenze, pacchetti vip

CONDIVIDI

https://vivere.me/gA4d

Riassumi

Nuove informazioni per i fan italiani della WWE in vista del tour del 2026. Sui circuiti ufficiali di vendita sono infatti comparsi i prezzi dei pacchetti VIP per gli eventi che si terranno nel nostro Paese tra fine maggio e inizio giugno.

I pacchetti speciali – disponibili attraverso Ticketmaster – includono diverse esperienze premium che possono comprendere posti nelle prime file, merchandising esclusivo e accessi anticipati all'arena.

Ecco i prezzi (escluse le commissioni) indicativi dei **VIP Package** per gli eventi italiani:

Torino – Clash in Italy (31 maggio, Inalpi Arena)

Pacchetti VIP disponibili con prezzi a partire da **1.371,25 euro**, con le opzioni più esclusive che superano **10.142,50 euro**.

Torino – Monday Night Raw (1 giugno, Inalpi Arena)

Prezzi dei pacchetti VIP da circa **510 euro** fino a oltre **1.454 euro** per le esperienze più complete.

Bologna – Friday Night SmackDown (5 giugno, Unipol Arena)

VIP Package disponibili da circa **625 euro** fino a oltre **1.396,50 euro**.

Roma – WWE Live Event (6 giugno, Palazzo dello Sport)

I PIÙ LETTI DELLA SETTIMANA

Birra Heineken lancia nuova campagna su scelta analcolica
2 249

realme presenta la tecnologia LumaColor Image
2 239

In Umbria spunta un prezioso manoscritto di quasi 500 anni fa...
2 224

WWE in Italia 2026, svelato l'orario di apertura della...
2 209

8 marzo, nei centri antiviolenza le giornate di prevenzione...
2 209

Ritaglio stampa ad uso esclusivo del destinatario, non riproducibile.

095047

Pacchetti VIP con prezzi a partire da circa **287,50 euro**, con le opzioni premium sopra i **1.109 euro**.

Firenze – WWE Live Event (7 giugno, Mandela Forum)

Anche per l'evento fiorentino i pacchetti VIP partono da circa **287,50 euro**, con le esperienze più esclusive oltre i **1.109 euro**.

I pacchetti VIP rappresentano l'esperienza più completa per assistere agli show WWE dal vivo, offrendo posti privilegiati e contenuti esclusivi dedicati ai fan più appassionati: non includono, infatti, solo il posto a sedere ma anche diverse esperienze dedicate ai fan, come merchandising esclusivo, accesso anticipato all'arena o attività dedicate prima dello show.

Intanto cresce l'attesa per l'apertura delle varie fasi di vendita dei biglietti.

È attivo il servizio di notizie **in tempo reale** tramite **Facebook** e **Telegram** di **Vivere Italia**.
Per Facebook **Clicca QUI** per trovare la pagina.
Per Telegram cerca il canale **@vivereitalia** o **Clicca QUI**.

Commenti

Vivere Italia, supplemento di Vivere Marche, testata edita da Vivere SRL. Direttore editoriale **Giulia Mancinelli**, direttore responsabile **Michele Pinto**.Registrazione presso il tribunale di Ancona n° 9 del 29 Agosto 2017. Iscrizione ROC 30223.
Redazione: SS Adriatica Km 271 snc Senigallia AN Tel. 071.7922415.

RSS: http://feeds.feedburner.com/vivereitalia. Informativa sulla Privacy.Pubblicità: 071.7921452.
Accedi | Pagina generata in 0.01 secondi

Ritaglio stampa ad uso esclusivo del destinatario, non riproducibile.

095047

Vivere Srl

SOCIAL | CATEGORIE | NETWORK | SERVIZI | CONTATTI | Cerca...

SPORT

09.03.2026 16:00 2

ARTICOLO

di **Niccolò Staccioli**
redazione@vivere.it

ARGOMENTI
sport, wrestling, articolo, niccolò staccioli, clash in italy, wwe torino, wwe, world wrestling entertainment, wwe italia, wwe bologna, wwe roma, wwe firenze, pacchetti vip

CONDIVIDI

https://vivere.me/gA4x

WWE Italia 2026: svelati i prezzi dei pacchetti VIP per gli eventi del tour

Riassumi

Nuove informazioni per i fan italiani della WWE in vista del tour del 2026. Sui circuiti ufficiali di vendita sono infatti comparsi i prezzi dei pacchetti VIP per gli eventi che si terranno nel nostro Paese tra fine maggio e inizio giugno.

I pacchetti speciali – disponibili attraverso Ticketmaster – includono diverse esperienze premium che possono comprendere posti nelle prime file, merchandising esclusivo e accessi anticipati all'arena.

Ecco i prezzi (escluse le commissioni) indicativi dei **VIP Package** per gli eventi italiani:

Torino – Clash in Italy (31 maggio, Inalpi Arena)

Pacchetti VIP disponibili con prezzi a partire da **1.371,25 euro**, con le opzioni più esclusive che superano **10.142,50 euro**.

Torino – Monday Night Raw (1 giugno, Inalpi Arena)

Prezzi dei pacchetti VIP da circa **510 euro** fino a oltre **1.454 euro** per le esperienze più complete.

Bologna – Friday Night SmackDown (5 giugno, Unipol Arena)

VIP Package disponibili da circa **625 euro** fino a oltre **1.396,50 euro**.

Roma – WWE Live Event (6 giugno, Palazzo dello Sport)

Pacchetti VIP con prezzi a partire da circa **287,50 euro**, con le opzioni

I PIÙ LETTI DELLA SETTIMANA

AGCOM, ANSO: "Inaccettabile penalizzare i piccoli editori e...
2 65

Gedi cede La Stampa al Gruppo Sae, firmato il contratto...
2 41

Ritaglio stampa ad uso esclusivo del destinatario, non riproducibile.

095047

premium sopra i **1.109 euro**.

Firenze – WWE Live Event (7 giugno, Mandela Forum)

Anche per l'evento fiorentino i pacchetti VIP partono da circa **287,50 euro**, con le esperienze più esclusive oltre i **1.109 euro**.

I pacchetti VIP rappresentano l'esperienza più completa per assistere agli show WWE dal vivo, offrendo posti privilegiati e contenuti esclusivi dedicati ai fan più appassionati: non includono, infatti, solo il posto a sedere ma anche diverse esperienze dedicate ai fan, come merchandising esclusivo, accesso anticipato all'arena o attività dedicate prima dello show.

Intanto cresce l'attesa per l'apertura delle varie fasi di vendita dei biglietti.

Commenti

Redazione: Via Terenzio Mamiani 22/24 60019 Senigallia AN
Tel. 071.7921452. - michele@vivere.it - PI 02749590424 - Iscrizione ROC 30223.
Accedi | Pagina generata in 0.01 secondi

Ritaglio stampa ad uso esclusivo del destinatario, non riproducibile.
095047

VIVEREALESSANDRIA.IT

www.ecostampa.it

ARTICOLO

WWE Torino 2026: ecco quanto costano i pacchetti VIP per Clash in Italy e Raw

09.03.2026 - h 16:00 2' di lettura 1

Ritaglio stampa ad uso esclusivo del destinatario, non riproducibile.

095047

Nuove informazioni per i fan italiani della WWE in vista del tour del 2026. Sui circuiti ufficiali di vendita sono infatti comparsi i prezzi dei pacchetti VIP per gli eventi che si terranno nel nostro Paese tra fine maggio e inizio giugno.
I pacchetti speciali – disponibili attraverso Ticketmaster – includono diverse esperienze premium che possono comprendere posti nelle prime file, merchandising esclusivo e accessi anticipati all'arena.

Ecco i prezzi (escluse le commissioni) indicativi dei **VIP Package** per gli eventi italiani:

Torino – Clash in Italy (31 maggio, Inalpi Arena)

Pacchetti VIP disponibili con prezzi a partire da **1.371,25 euro**, con le opzioni più esclusive che superano **10.142,50 euro**.

Torino – Monday Night Raw (1 giugno, Inalpi Arena)

Prezzi dei pacchetti VIP da circa **510 euro** fino a oltre **1.454 euro** per le esperienze più complete.

Bologna – Friday Night SmackDown (5 giugno, Unipol Arena)

VIP Package disponibili da circa **625 euro** fino a oltre **1.396,50 euro**.

Roma – WWE Live Event (6 giugno, Palazzo dello Sport)

Pacchetti VIP con prezzi a partire da circa **287,50 euro**, con le opzioni premium sopra i **1.109 euro**.

Firenze – WWE Live Event (7 giugno, Mandela Forum)

Anche per l'evento fiorentino i pacchetti VIP partono da circa **287,50 euro**, con le esperienze più esclusive oltre i **1.109 euro**.

I pacchetti VIP rappresentano l'esperienza più completa per assistere agli show WWE dal vivo, offrendo posti privilegiati e contenuti esclusivi dedicati ai fan più appassionati: non includono, infatti, solo il posto a sedere ma anche diverse esperienze dedicate ai fan, come merchandising esclusivo, accesso anticipato all'arena o attività dedicate prima dello show.

Intanto cresce l'attesa per l'apertura delle varie fasi di vendita dei biglietti.

ARGOMENTI

sport, wrestling, articolo, niccolò staccioli, clash in italy, wwe torino, wwe, world wrestling entertainment, wwe italia, wwe bologna, wwe roma, wwe firenze, pacchetti vip

Ritaglio stampa ad uso esclusivo del destinatario, non riproducibile.
095047

redazione@vivere.it

Questo è un articolo pubblicato il 09-03-2026 alle 16:00 sul giornale del 09 marzo 2026 - 1 letture

SHORT LINK:
https://vivere.me/gA

Commenti

vivere alessandria
IL QUOTIDIANO DELLA CITTÀ E DEL TERRITORIO
Leggi tutti...

vivere piemonte
QUOTIDIANI ONLINE PER LA TUA CITTÀ

La Regione Piemonte scrive ai sindaci per intitolare

Ritaglio stampa ad uso esclusivo del destinatario, non riproducibile.

095047

www.ecostampa.it

CASA DEL COSTUME
SCOPRI L'ESTATE!

ARTICOLO

WWE Italia 2026: svelati i prezzi dei pacchetti VIP per gli eventi del tour

09.03.2026 - h 16:00 2' di lettura 76

Nuove informazioni per i fan italiani della WWE in vista del tour del 2026. Sui circuiti ufficiali di vendita sono infatti comparsi i prezzi dei pacchetti VIP per gli eventi che si terranno nel nostro Paese tra fine maggio e inizio giugno.
I pacchetti speciali – disponibili attraverso Ticketmaster – includono diverse esperienze premium che possono comprendere posti nelle prime file, merchandising esclusivo e accessi anticipati all'arena.

Ecco i prezzi (escluse le commissioni) indicativi dei **VIP Package** per gli eventi italiani:

Torino – Clash in Italy (31 maggio, Inalpi Arena)

Pacchetti VIP disponibili con prezzi a partire da **1.371,25 euro**, con le opzioni più esclusive che superano **10.142,50 euro**.

Torino – Monday Night Raw (1 giugno, Inalpi Arena)

Prezzi dei pacchetti VIP da circa **510 euro** fino a oltre **1.454 euro** per le esperienze più complete.

Ritaglio stampa ad uso esclusivo del destinatario, non riproducibile.
095047

www.ecostampa.it

Bologna – Friday Night SmackDown (5 giugno, Unipol Arena)

VIP Package disponibili da circa **625 euro** fino a oltre **1.396,50 euro**.

Roma – WWE Live Event (6 giugno, Palazzo dello Sport)

Pacchetti VIP con prezzi a partire da circa **287,50 euro**, con le opzioni premium sopra i **1.109 euro**.

Firenze – WWE Live Event (7 giugno, Mandela Forum)

Anche per l'evento fiorentino i pacchetti VIP partono da circa **287,50 euro**, con le esperienze più esclusive oltre i **1.109 euro**.

I pacchetti VIP rappresentano l'esperienza più completa per assistere agli show WWE dal vivo, offrendo posti privilegiati e contenuti esclusivi dedicati ai fan più appassionati: non includono, infatti, solo il posto a sedere ma anche diverse esperienze dedicate ai fan, come merchandising esclusivo, accesso anticipato all'arena o attività dedicate prima dello show.

Intanto cresce l'attesa per l'apertura delle varie fasi di vendita dei biglietti.

È attivo il servizio di notizie **in tempo reale** tramite **Telegram** di **Vivere Aosta**.
Cerca il canale **@vivereaosta** o **Clicca QUI**.

ARGOMENTI

sport, wrestling, articolo, niccolò staccioli, clash in italy, wwe torino, wwe, world wrestling entertainment, wwe italia, wwe bologna, wwe roma, wwe firenze, pacchetti vip

redazione@vivere.it

Questo è un articolo pubblicato il 09-03-2026 alle 16:00 sul giornale del 09 marzo 2026 - 76 letture

SHORT LINK:
https://vivere.me/gA

Ritaglio stampa ad uso esclusivo del destinatario, non riproducibile.

095047

www.ecostampa.it

Commenti

vivere aosta
IL QUOTIDIANO ONLINE DELLA CITTÀ E DEL TERRITORIO

Leggi tutti...

vivere italia
QUOTIDIANI ONLINE PER LA TUA CITTÀ

Iran-Usa, la partita per l'uranio: le mosse di Teheran e il...

Indian Wells, Paolini batte Tomljanovic in tre set e vola...

Iran, prezzo del petrolio supera 100 dollari. Trump si...

Carburante, pressing su governo per taglio immediato accise...

Leggi tutti...

Vivere Aosta, supplemento di Vivere Marche, testata edita da Vivere SRL. Direttore editoriale **Giulia Mancinelli**, direttore responsabile **Michele Pinto**.Registrazione presso il tribunale di Ancona n° 9 del 29 Agosto 2017. Iscrizione ROC 30223.
Redazione: Via Mamiani 26 Senigallia AN Tel. 071.7921452.
Informativa sulla Privacy.
Pubblicità: Pubblicelli 342.9343829.
Accedi | Pagina generata in 0.02 secondi

Ritaglio stampa ad uso esclusivo del destinatario, non riproducibile.

095047

vivere ascoli
IL QUOTIDIANO DELLA CITTÀ E DEL TERRITORIO

www.ecostampa.it

09.03.2026 16:00 2
ARTICOLO

di **Niccolò Staccioli**
redazione@vivere.it

ARGOMENTI
sport, wrestling, articolo, niccolò staccioli, clash in italy, wwe torino, wwe, world wrestling entertainment, wwe italia, wwe bologna, wwe roma, wwe firenze, pacchetti vip

CONDIVIDI

https://vivere.me/gA4y

WWE Italia 2026: svelati i prezzi dei pacchetti VIP per gli eventi del tour

Riassumi

Nuove informazioni per i fan italiani della WWE in vista del tour del 2026. Sui circuiti ufficiali di vendita sono infatti comparsi i prezzi dei pacchetti VIP per gli eventi che si terranno nel nostro Paese tra fine maggio e inizio giugno.

I pacchetti speciali – disponibili attraverso Ticketmaster – includono diverse esperienze premium che possono comprendere posti nelle prime file, merchandising esclusivo e accessi anticipati all'arena.

Ecco i prezzi (escluse le commissioni) indicativi dei **VIP Package** per gli eventi italiani:

Torino – Clash in Italy (31 maggio, Inalpi Arena)

Pacchetti VIP disponibili con prezzi a partire da **1.371,25 euro**, con le opzioni più esclusive che superano **10.142,50 euro**.

Torino – Monday Night Raw (1 giugno, Inalpi Arena)

Prezzi dei pacchetti VIP da circa **510 euro** fino a oltre **1.454 euro** per le esperienze più complete.

Bologna – Friday Night SmackDown (5 giugno, Unipol Arena)

VIP Package disponibili da circa **625 euro** fino a oltre **1.396,50 euro**.

Roma – WWE Live Event (6 giugno, Palazzo dello Sport)

Pacchetti VIP con prezzi a partire da circa **287,50 euro**, con le opzioni

I PIÙ LETTI DELLA SETTIMANA

Samb-Ascoli: il Picchio pronto a sfidare il Riviera delle...
2 968

Ufficializzata la nomina di Francesco Lusek a Direttore...
2 273

Ascoli-Ravenna, è subito sold out!
2 239

Samb-Ascoli 0-1, Corazza regala l'immenso gaudio
2 201

Corazza, ancora in un derby. Ancora nel momento che conta
2 199

Ritaglio stampa ad uso esclusivo del destinatario, non riproducibile.
095047

vivere ascoli

www.ecostampa.it

premium sopra i **1.109 euro**.

Firenze – WWE Live Event (7 giugno, Mandela Forum)

Anche per l'evento fiorentino i pacchetti VIP partono da circa **287,50 euro**, con le esperienze più esclusive oltre i **1.109 euro**.

I pacchetti VIP rappresentano l'esperienza più completa per assistere agli show WWE dal vivo, offrendo posti privilegiati e contenuti esclusivi dedicati ai fan più appassionati: non includono, infatti, solo il posto a sedere ma anche diverse esperienze dedicate ai fan, come merchandising esclusivo, accesso anticipato all'arena o attività dedicate prima dello show.

Intanto cresce l'attesa per l'apertura delle varie fasi di vendita dei biglietti.

È attivo il servizio di notizie **in tempo reale** tramite Whatasapp e Telegram di Vivere Ascoli.
Per Whatsapp iscriversi al canale https://vivere.me/waVivereAscoli oppure aggiungere il numero **351 8341319** alla propria rubrica ed inviare allo stesso numero un messaggio.
Per Telegram cercare il canale **@vivereascoli** o cliccare su t.me/vivereascoli.

Iscriviti alla nostra newsletter

Commenti

Vivere Ascoli è supplemento di Vivere Fermo testata di Vivere SRL edita dall'Associazione Progetto Comune. Direttore responsabile **Lorenzo Bracalente**.
Registrazione presso il tribunale di Fermo n° 1 del 20 Febbraio 2018.
Redazione e Pubblicità: Contrada Miciangelo 2 Monte San Pietrangeli FM - 328.7665759
RSS: http://feedproxy.google.com/vivereascoli. Informativa sulla Privacy.
Accedi | Pagina generata in 0.00 secondi

Ritaglio stampa ad uso esclusivo del destinatario, non riproducibile.

095047

vivere ascoli
IL QUOTIDIANO DELLA CITTÀ E DEL TERRITORIO

www.ecostampa.it

09.03.2026 16:00 2
ARTICOLO

di **Niccolò Staccioli**
redazione@vivere.it

ARGOMENTI
sport, wrestling, articolo, niccolò staccioli, clash in italy, wwe torino, wwe, world wrestling entertainment, wwe italia, wwe bologna, wwe roma, wwe firenze, pacchetti vip

CONDIVIDI

https://vivere.me/gA4y

WWE Italia 2026: svelati i prezzi dei pacchetti VIP per gli eventi del tour

Riassumi

Nuove informazioni per i fan italiani della WWE in vista del tour del 2026. Sui circuiti ufficiali di vendita sono infatti comparsi i prezzi dei pacchetti VIP per gli eventi che si terranno nel nostro Paese tra fine maggio e inizio giugno.

I pacchetti speciali – disponibili attraverso Ticketmaster – includono diverse esperienze premium che possono comprendere posti nelle prime file, merchandising esclusivo e accessi anticipati all'arena.

Ecco i prezzi (escluse le commissioni) indicativi dei **VIP Package** per gli eventi italiani:

Torino – Clash in Italy (31 maggio, Inalpi Arena)

Pacchetti VIP disponibili con prezzi a partire da **1.371,25 euro**, con le opzioni più esclusive che superano **10.142,50 euro**.

Torino – Monday Night Raw (1 giugno, Inalpi Arena)

Prezzi dei pacchetti VIP da circa **510 euro** fino a oltre **1.454 euro** per le esperienze più complete.

Bologna – Friday Night SmackDown (5 giugno, Unipol Arena)

VIP Package disponibili da circa **625 euro** fino a oltre **1.396,50 euro**.

Roma – WWE Live Event (6 giugno, Palazzo dello Sport)

Pacchetti VIP con prezzi a partire da circa **287,50 euro**, con le opzioni

I PIÙ LETTI DELLA SETTIMANA

Samb-Ascoli: il Picchio pronto a sfidare il Riviera delle...
2 968

Ufficializzata la nomina di Francesco Lusek a Direttore...
2 273

Ascoli-Ravenna, è subito sold out!
2 239

Samb-Ascoli 0-1, Corazza regala l'immenso gaudio
2 201

Corazza, ancora in un derby. Ancora nel momento che conta
2 199

Ritaglio stampa ad uso esclusivo del destinatario, non riproducibile.
095047

vivere ascoli

www.ecostampa.it

premium sopra i **1.109 euro**.

Firenze – WWE Live Event (7 giugno, Mandela Forum)

Anche per l'evento fiorentino i pacchetti VIP partono da circa **287,50 euro**, con le esperienze più esclusive oltre i **1.109 euro**.

I pacchetti VIP rappresentano l'esperienza più completa per assistere agli show WWE dal vivo, offrendo posti privilegiati e contenuti esclusivi dedicati ai fan più appassionati: non includono, infatti, solo il posto a sedere ma anche diverse esperienze dedicate ai fan, come merchandising esclusivo, accesso anticipato all'arena o attività dedicate prima dello show.

Intanto cresce l'attesa per l'apertura delle varie fasi di vendita dei biglietti.

È attivo il servizio di notizie **in tempo reale** tramite Whatasapp e Telegram di Vivere Ascoli.
Per Whatsapp iscriversi al canale https://vivere.me/waVivereAscoli oppure aggiungere il numero **351 8341319** alla propria rubrica ed inviare allo stesso numero un messaggio.
Per Telegram cercare il canale **@vivereascoli** o cliccare su t.me/vivereascoli.

Iscriviti alla nostra newsletter

Commenti

Vivere Ascoli è supplemento di Vivere Fermo testata di Vivere SRL edita dall'Associazione Progetto Comune. Direttore responsabile **Lorenzo Bracalente**.
Registrazione presso il tribunale di Fermo n° 1 del 20 Febbraio 2018.
Redazione e Pubblicità: Contrada Miciangelo 2 Monte San Pietrangeli FM - 328.7665759
RSS: http://feedproxy.google.com/vivereascoli. Informativa sulla Privacy.
Accedi | Pagina generata in 0.00 secondi

Ritaglio stampa ad uso esclusivo del destinatario, non riproducibile.

095047

vivere assisi
IL QUOTIDIANO DELLA CITTÀ E DEL TERRITORIO

09.03.2026 16:00 2

ARTICOLO

di **Niccolò Staccioli**
redazione@vivere.it

ARGOMENTI
sport, wrestling, articolo, niccolò staccioli, clash in italy, wwe torino, wwe, world wrestling entertainment, wwe italia, wwe bologna, wwe roma, wwe firenze, pacchetti vip

CONDIVIDI

https://vivere.me/gA4x

WWE Italia 2026: svelati i prezzi dei pacchetti VIP per gli eventi del tour

Riassumi

Nuove informazioni per i fan italiani della WWE in vista del tour del 2026. Sui circuiti ufficiali di vendita sono infatti comparsi i prezzi dei pacchetti VIP per gli eventi che si terranno nel nostro Paese tra fine maggio e inizio giugno.

I pacchetti speciali – disponibili attraverso Ticketmaster – includono diverse esperienze premium che possono comprendere posti nelle prime file, merchandising esclusivo e accessi anticipati all'arena.

Ecco i prezzi (escluse le commissioni) indicativi dei **VIP Package** per gli eventi italiani:

Torino – Clash in Italy (31 maggio, Inalpi Arena)

Pacchetti VIP disponibili con prezzi a partire da **1.371,25 euro**, con le opzioni più esclusive che superano **10.142,50 euro**.

Torino – Monday Night Raw (1 giugno, Inalpi Arena)

Prezzi dei pacchetti VIP da circa **510 euro** fino a oltre **1.454 euro** per le esperienze più complete.

Bologna – Friday Night SmackDown (5 giugno, Unipol Arena)

VIP Package disponibili da circa **625 euro** fino a oltre **1.396,50 euro**.

Roma – WWE Live Event (6 giugno, Palazzo dello Sport)

Pacchetti VIP con prezzi a partire da circa **287,50 euro**, con le opzioni

I PIÙ LETTI DELLA SETTIMANA

Ossessionato dalla gelosia, la compagna chiama il 112:...
2 33

Bastia Umbra: drogato alla guida sbanda e finisce in una...
2 28

Constatare l'immigrazione in Umbria: dati, tendenze e...
2 26

Proietti: "data storica per la viabilità umbra, via al...
2 25

Meteo, le previsioni di domenica 8 marzo in Umbria
2 21

Ritaglio stampa ad uso esclusivo del destinatario, non riproducibile.

095047

premium sopra i **1.109 euro**.

Firenze – WWE Live Event (7 giugno, Mandela Forum)

Anche per l'evento fiorentino i pacchetti VIP partono da circa **287,50 euro**, con le esperienze più esclusive oltre i **1.109 euro**.

I pacchetti VIP rappresentano l'esperienza più completa per assistere agli show WWE dal vivo, offrendo posti privilegiati e contenuti esclusivi dedicati ai fan più appassionati: non includono, infatti, solo il posto a sedere ma anche diverse esperienze dedicate ai fan, come merchandising esclusivo, accesso anticipato all'arena o attività dedicate prima dello show.

Intanto cresce l'attesa per l'apertura delle varie fasi di vendita dei biglietti.

Notizie in tempo reale anche su:
Facebook | Telegram | WhatsApp | X | LinkedIn | Mastodon
Clicca e iscriviti!

QUI per iscriverti alla nostra newsletter.

Commenti

Vivere Umbria, supplemento di Vivere Marche, testata edita da Vivere SRL. Direttore editoriale **Giulia Mancinelli**, direttore responsabile **Michele Pinto**.Registrazione presso il tribunale di Ancona n° 9 del 29 Agosto 2017. Iscrizione ROC 30223.
Redazione: Via Mamiani 26 Senigallia AN Tel. 071.7921452.
RSS: http://feeds.feedburner.com/vivereumbria. Informativa sulla Privacy.
Pubblicità: Pubblicelli 342.9343829.
Accedi | Pagina generata in 0.00 secondi

Ritaglio stampa ad uso esclusivo del destinatario, non riproducibile.
095047

SOCIAL CATEGORIE NETWORK SERVIZI CONTATTI

Cerca

vivere avezzano
IL QUOTIDIANO DELLA CITTÀ E DEL TERRITORIO

ARTICOLO

WWE Italia 2026: svelati i prezzi dei pacchetti VIP per gli eventi del tour

09.03.2026 - h 16:00 2' di lettura 32

Nuove informazioni per i fan italiani della WWE in vista del tour del 2026. Sui circuiti ufficiali di vendita sono infatti comparsi i prezzi dei pacchetti VIP per gli eventi che si terranno nel nostro Paese tra fine maggio e inizio giugno.
I pacchetti speciali – disponibili attraverso Ticketmaster – includono diverse esperienze premium che possono comprendere posti nelle prime file, merchandising esclusivo e accessi anticipati all'arena.

Ecco i prezzi (escluse le commissioni) indicativi dei **VIP Package** per gli eventi italiani:

Torino – Clash in Italy (31 maggio, Inalpi Arena)

Pacchetti VIP disponibili con prezzi a partire da **1.371,25 euro**, con le opzioni più esclusive che superano **10.142,50 euro**.

Torino – Monday Night Raw (1 giugno, Inalpi Arena)

Prezzi dei pacchetti VIP da circa **510 euro** fino a oltre **1.454 euro** per le esperienze più complete.

Ritaglio stampa ad uso esclusivo del destinatario, non riproducibile.

095047

Bologna – Friday Night SmackDown (5 giugno, Unipol Arena)

VIP Package disponibili da circa **625 euro** fino a oltre **1.396,50 euro**.

Roma – WWE Live Event (6 giugno, Palazzo dello Sport)

Pacchetti VIP con prezzi a partire da circa **287,50 euro**, con le opzioni premium sopra i **1.109 euro**.

Firenze – WWE Live Event (7 giugno, Mandela Forum)

Anche per l'evento fiorentino i pacchetti VIP partono da circa **287,50 euro**, con le esperienze più esclusive oltre i **1.109 euro**.

I pacchetti VIP rappresentano l'esperienza più completa per assistere agli show WWE dal vivo, offrendo posti privilegiati e contenuti esclusivi dedicati ai fan più appassionati: non includono, infatti, solo il posto a sedere ma anche diverse esperienze dedicate ai fan, come merchandising esclusivo, accesso anticipato all'arena o attività dedicate prima dello show.

Intanto cresce l'attesa per l'apertura delle varie fasi di vendita dei biglietti.

È attivo il servizio di notizie in tempo reale tramite Whatsapp e Telegram di Vivere Avezzano.
Per **Telegram** cercare il canale@vivereavezzano o cliccare su https://t.me/vivereavezzano.
Per Whatsapp iscriversi al canale https://vivere.me/waVivereAvezzano oppure aggiungere il numero **376.0319482** alla propria rubrica ed inviare allo stesso numero un messaggio.
È attivo anche la pagina **Facebook**: facebook.com/vivereavezzano.

ARGOMENTI

sport, wrestling, articolo, niccolò staccioli, clash in italy, wwe torino, wwe, world wrestling entertainment, wwe italia, wwe bologna, wwe roma, wwe firenze, pacchetti vip

redazione@vivere.it

CASA DEL COSTUME
SCOPRI L'ESTATE!

Questo è un articolo pubblicato il 09-03-2026 alle 16:00 sul giornale del 09 marzo 2026 - 32 letture

SHORT LINK:
https://vivere.me/gA

Ritaglio stampa ad uso esclusivo del destinatario, non riproducibile.
095047

Commenti

vivere avezzano
IL QUOTIDIANO DELLA CITTÀ E DEL TERRITORIO

Leggi tutti...

vivere abruzzo
QUOTIDIANI ONLINE PER LA TUA CITTÀ

A Bari il miglior clima d'Italia, la classifica

Famiglia nel bosco, ministero Giustizia ha attivato iter per...

Leggi tutti...

vivere italia
QUOTIDIANI ONLINE PER LA TUA CITTÀ

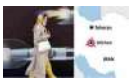
Iran-Usa, la partita per l'uranio: le mosse di Teheran e il...

Iran, prezzo del petrolio supera 100 dollari. Trump si...

Indian Wells, Paolini batte Tomljanovic in tre set e vola...

Carburante, pressing su governo per taglio immediato accise...

Leggi tutti...

Vivere Avezzano, supplemento di Vivere Marche, testata edita da Vivere SRL. Direttore editoriale **Giulia Mancinelli**, direttore responsabile **Michele Pinto**.Registrazione presso il tribunale di Ancona n° 9 del 29 Agosto 2017. Iscrizione ROC 30223.
Redazione: Via Mamiani 26 Senigallia AN Tel. 071.7921452.
Informativa sulla Privacy.
Pubblicità: Pubblicelli 342.9343829.
Accedi | Pagina generata in 0.02 secondi

Ritaglio stampa ad uso esclusivo del destinatario, non riproducibile.

095047

CASA DEL COSTUME
SCOPRI L'ESTATE!

ARTICOLO

WWE Torino 2026: ecco quanto costano i pacchetti VIP per Clash in Italy e Raw

09.03.2026 - h 16:00 2' di lettura 8

Nuove informazioni per i fan italiani della WWE in vista del tour del 2026. Sui circuiti ufficiali di vendita sono infatti comparsi i prezzi dei pacchetti VIP per gli eventi che si terranno nel nostro Paese tra fine maggio e inizio giugno.
I pacchetti speciali – disponibili attraverso Ticketmaster – includono diverse esperienze premium che possono comprendere posti nelle prime file, merchandising esclusivo e accessi anticipati all'arena.

Ecco i prezzi (escluse le commissioni) indicativi dei **VIP Package** per gli eventi italiani:

Torino – Clash in Italy (31 maggio, Inalpi Arena)

Pacchetti VIP disponibili con prezzi a partire da **1.371,25 euro**, con le opzioni più esclusive che superano **10.142,50 euro**.

Torino – Monday Night Raw (1 giugno, Inalpi Arena)

Prezzi dei pacchetti VIP da circa **510 euro** fino a oltre **1.454 euro** per le esperienze più complete.

Ritaglio stampa ad uso esclusivo del destinatario, non riproducibile.

095047

Bologna – Friday Night SmackDown (5 giugno, Unipol Arena)

VIP Package disponibili da circa **625 euro** fino a oltre **1.396,50 euro**.

Roma – WWE Live Event (6 giugno, Palazzo dello Sport)

Pacchetti VIP con prezzi a partire da circa **287,50 euro**, con le opzioni premium sopra i **1.109 euro**.

Firenze – WWE Live Event (7 giugno, Mandela Forum)

Anche per l'evento fiorentino i pacchetti VIP partono da circa **287,50 euro**, con le esperienze più esclusive oltre i **1.109 euro**.

I pacchetti VIP rappresentano l'esperienza più completa per assistere agli show WWE dal vivo, offrendo posti privilegiati e contenuti esclusivi dedicati ai fan più appassionati: non includono, infatti, solo il posto a sedere ma anche diverse esperienze dedicate ai fan, come merchandising esclusivo, accesso anticipato all'arena o attività dedicate prima dello show.

Intanto cresce l'attesa per l'apertura delle varie fasi di vendita dei biglietti.

ARGOMENTI

sport, wrestling, articolo, niccolò staccioli, clash in italy, wwe torino, wwe, world wrestling entertainment, wwe italia, wwe bologna, wwe roma, wwe firenze, pacchetti vip

redazione@vivere.it

Questo è un articolo pubblicato il 09-03-2026 alle 16:00 sul giornale del 09 marzo 2026 - 8 letture

SHORT LINK:
https://vivere.me/gA

Ritaglio stampa ad uso esclusivo del destinatario, non riproducibile.

095047

Commenti

vivere biella
IL QUOTIDIANO DELLA CITTÀ E DEL TERRITORIO

Leggi tutti...

vivere piemonte
QUOTIDIANI ONLINE PER LA TUA CITTÀ

La Regione Piemonte scrive ai sindaci per intitolare spazi...

Valorizzare il talento, riconoscere il merito: la Regione...

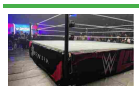
WWE Torino 2026: ecco quanto costano i pacchetti VIP per...

Omegna: l'Amministrazione difende i Consigli di Quartiere,...

Leggi tutti...

vivere italia
QUOTIDIANI ONLINE PER LA TUA CITTÀ

Indian Wells, Paolini batte Tomljanovic in tre set e vola...

Iran-Usa, la partita per l'uranio: le mosse di Teheran e il...

Iran, prezzo del petrolio supera 100 dollari. Trump si...

Dopo Sanremo Cleo delle Bambole di Pezza si tatua Carlo...

Leggi tutti...

Vivere Biella, supplemento di Vivere Marche, testata edita da Vivere SRL. Direttore editoriale **Giulia Mancinelli**, direttore responsabile **Michele Pinto**.Registrazione presso il tribunale di Ancona n° 9 del 29 Agosto 2017. Iscrizione ROC 30223.
Redazione: Via Mamiani 26 Senigallia AN Tel. 071.7921452.
Informativa sulla Privacy.
Pubblicità: Pubblicelli 342.9343829.
Accedi | Pagina generata in 0.02 secondi

Ritaglio stampa ad uso esclusivo del destinatario, non riproducibile.

095047

WWE Italia 2026: svelati i prezzi dei pacchetti VIP per gli eventi del tour

Nuove informazioni per i fan italiani della WWE in vista del tour del 2026 . Sui circuiti ufficiali di vendita sono infatti comparsi i prezzi dei pacchetti VIP per gli eventi che si terranno nel nostro Paese tra fine maggio e inizio giugno. I pacchetti speciali disponibili attraverso Ticketmaster includono diverse esperienze premium che possono comprendere posti nelle prime file, merchandising esclusivo e accessi anticipati all´arena. Ecco i prezzi (escluse le commissioni) indicativi dei VIP Package per gli eventi italiani: Torino Clash in Italy (31 maggio, Inalpi Arena) Pacchetti VIP disponibili con prezzi a partire da 1.371,25 euro , con le opzioni più esclusive che superano 10.142,50 euro Torino Monday Night Raw (1 giugno, Inalpi Arena) Prezzi dei pacchetti VIP da circa 510 euro fino a oltre 1.454 euro per le esperienze più complete. Bologna Friday Night SmackDown (5 giugno, Unipol Arena) VIP Package disponibili da circa 625 euro fino a oltre 1.396,50 euro Roma WWE Live Event (6 giugno, Palazzo dello Sport) Pacchetti VIP con prezzi a partire da circa 287,50 euro , con le opzioni premium sopra i 1.109 euro Firenze WWE Live Event (7 giugno, Mandela Forum) Anche per l´evento fiorentino i pacchetti VIP partono da circa 287,50 euro , con le esperienze più esclusive oltre i 1.109 euro I pacchetti VIP rappresentano l´esperienza più completa per assistere agli show WWE dal vivo, offrendo posti privilegiati e contenuti esclusivi dedicati ai fan più appassionati : non includono, infatti, solo il posto a sedere ma anche diverse esperienze dedicate ai fan, come merchandising esclusivo, accesso anticipato all´arena o attività dedicate prima dello show. Questo è un articolo pubblicato il 09-03-2026 alle 16:00 sul giornale del 09 marzo 2026 38 letture Commenti

Ritaglio stampa ad uso esclusivo del destinatario, non riproducibile.

095047

vivere bologna
IL QUOTIDIANO DELLA CITTÀ E DEL TERRITORIO

09.03.2026 16:00 2
ARTICOLO

di **Niccolò Staccioli**
redazione@vivere.it

ARGOMENTI
sport, wrestling, articolo, niccolò staccioli, clash in italy, wwe torino, wwe, world wrestling entertainment, wwe italia, wwe bologna, wwe roma, wwe firenze, pacchetti vip

CONDIVIDI

https://vivere.me/gA4r

WWE Bologna 2026: ecco quanto costano i pacchetti VIP per SmackDown

Riassumi

Nuove informazioni per i fan italiani della WWE in vista del tour del 2026. Sui circuiti ufficiali di vendita sono infatti comparsi i prezzi dei pacchetti VIP per gli eventi che si terranno nel nostro Paese tra fine maggio e inizio giugno.

I pacchetti speciali – disponibili attraverso Ticketmaster – includono diverse esperienze premium che possono comprendere posti nelle prime file, merchandising esclusivo e accessi anticipati all'arena.

Ecco i prezzi (escluse le commissioni) indicativi dei **VIP Package** per gli eventi italiani:

Torino – Clash in Italy (31 maggio, Inalpi Arena)

Pacchetti VIP disponibili con prezzi a partire da **1.371,25 euro**, con le opzioni più esclusive che superano **10.142,50 euro**.

Torino – Monday Night Raw (1 giugno, Inalpi Arena)

Prezzi dei pacchetti VIP da circa **510 euro** fino a oltre **1.454 euro** per le esperienze più complete.

Bologna – Friday Night SmackDown (5 giugno, Unipol Arena)

VIP Package disponibili da circa **625 euro** fino a oltre **1.396,50 euro**.

I PIÙ LETTI DELLA SETTIMANA

Zola Predosa: 20 persone intossicate dopo aver mangiato...
2 47

"Vinum Mentitum": sequestrati 2,5 litri di vino falsamente...
2 29

Bologna, tangenziale: venerdì 6 marzo sarà chiusa per cinque...
2 21

WWE Bologna 2026: ecco a che ora parte la vendita generale...
2 20

Molinella: 50enne maltratta moglie e figlia. Quest'ultima...
2 18

Ritaglio stampa ad uso esclusivo del destinatario, non riproducibile.

095047

Roma – WWE Live Event (6 giugno, Palazzo dello Sport)

Pacchetti VIP con prezzi a partire da circa **287,50 euro**, con le opzioni premium sopra i **1.109 euro**.

Firenze – WWE Live Event (7 giugno, Mandela Forum)

Anche per l'evento fiorentino i pacchetti VIP partono da circa **287,50 euro**, con le esperienze più esclusive oltre i **1.109 euro**.

I pacchetti VIP rappresentano l'esperienza più completa per assistere agli show WWE dal vivo, offrendo posti privilegiati e contenuti esclusivi dedicati ai fan più appassionati: non includono, infatti, solo il posto a sedere ma anche diverse esperienze dedicate ai fan, come merchandising esclusivo, accesso anticipato all'arena o attività dedicate prima dello show.

Intanto cresce l'attesa per l'apertura delle varie fasi di vendita dei biglietti.

Per **Vivere Bologna** è attivo il servizio di notizie **in tempo reale** anche su:
Facebook | **Telegram** | **X** | **LinkedIn** | **Mastodon** | **WhatsApp**
Clicca e iscriviti!

QUI per iscriverti alla nostra newsletter.

Commenti

Vivere Bologna, supplemento di Vivere Marche, testata edita da Vivere SRL. Direttore Responsabile **Michele Pinto**.Registrazione presso il tribunale di Ancona n° 9 del 29 Agosto 2017. Iscrizione ROC 30223.
bologna@vivere.it
Informativa sulla Privacy.
Accedi | Pagina generata in 0.00 secondi

Ritaglio stampa ad uso esclusivo del destinatario, non riproducibile.
095047

ARTICOLO

WWE Firenze 2026: ecco quanto costano i pacchetti VIP per il Live Event

09.03.2026 - h 16:00 2' di lettura 14

Nuove informazioni per i fan italiani della WWE in vista del tour del 2026. Sui circuiti ufficiali di vendita sono infatti comparsi i prezzi dei pacchetti VIP per gli eventi che si terranno nel nostro Paese tra fine maggio e inizio giugno.
I pacchetti speciali – disponibili attraverso Ticketmaster – includono diverse esperienze premium che possono comprendere posti nelle prime file, merchandising esclusivo e accessi anticipati all'arena.

Ecco i prezzi (escluse le commissioni) indicativi dei **VIP Package** per gli eventi italiani:

Torino – Clash in Italy (31 maggio, Inalpi Arena)

Pacchetti VIP disponibili con prezzi a partire da **1.371,25 euro**, con le opzioni più esclusive che superano **10.142,50 euro**.

Torino – Monday Night Raw (1 giugno, Inalpi Arena)

Prezzi dei pacchetti VIP da circa **510 euro** fino a oltre **1.454 euro** per le esperienze più complete.

Ritaglio stampa ad uso esclusivo del destinatario, non riproducibile.

095047

Bologna – Friday Night SmackDown (5 giugno, Unipol Arena)

VIP Package disponibili da circa **625 euro** fino a oltre **1.396,50 euro**.

Roma – WWE Live Event (6 giugno, Palazzo dello Sport)

Pacchetti VIP con prezzi a partire da circa **287,50 euro**, con le opzioni premium sopra i **1.109 euro**.

Firenze – WWE Live Event (7 giugno, Mandela Forum)

Anche per l'evento fiorentino i pacchetti VIP partono da circa **287,50 euro**, con le esperienze più esclusive oltre i **1.109 euro**.

I pacchetti VIP rappresentano l'esperienza più completa per assistere agli show WWE dal vivo, offrendo posti privilegiati e contenuti esclusivi dedicati ai fan più appassionati: non includono, infatti, solo il posto a sedere ma anche diverse esperienze dedicate ai fan, come merchandising esclusivo, accesso anticipato all'arena o attività dedicate prima dello show.

Intanto cresce l'attesa per l'apertura delle varie fasi di vendita dei biglietti.

ARGOMENTI

sport, wrestling, articolo, niccolò staccioli, clash in italy, wwe torino, wwe, world wrestling entertainment, wwe italia, wwe bologna, wwe roma, wwe firenze, pacchetti vip

redazione@vivere.it

Questo è un articolo pubblicato il 09-03-2026 alle 16:00 sul giornale del 09 marzo 2026 - 14 letture

SHORT LINK:
https://vivere.me/gA

CASA DEL COSTUME
SCOPRI L'ESTATE!

Ritaglio stampa ad uso esclusivo del destinatario, non riproducibile.
095047

www.ecostampa.it

09.03.2026 16:00 2

ARTICOLO

di **Niccolò Staccioli**
redazione@vivere.it

ARGOMENTI
sport, wrestling, articolo, niccolò staccioli, clash in italy, wwe torino, wwe, world wrestling entertainment, wwe italia, wwe bologna, wwe roma, wwe firenze, pacchetti vip

CONDIVIDI

https://vivere.me/gA4x

WWE Italia 2026: svelati i prezzi dei pacchetti VIP per gli eventi del tour

Riassumi

Nuove informazioni per i fan italiani della WWE in vista del tour del 2026. Sui circuiti ufficiali di vendita sono infatti comparsi i prezzi dei pacchetti VIP per gli eventi che si terranno nel nostro Paese tra fine maggio e inizio giugno.

I pacchetti speciali – disponibili attraverso Ticketmaster – includono diverse esperienze premium che possono comprendere posti nelle prime file, merchandising esclusivo e accessi anticipati all'arena.

Ecco i prezzi (escluse le commissioni) indicativi dei **VIP Package** per gli eventi italiani:

Torino – Clash in Italy (31 maggio, Inalpi Arena)

Pacchetti VIP disponibili con prezzi a partire da **1.371,25 euro**, con le opzioni più esclusive che superano **10.142,50 euro**.

Torino – Monday Night Raw (1 giugno, Inalpi Arena)

Prezzi dei pacchetti VIP da circa **510 euro** fino a oltre **1.454 euro** per le esperienze più complete.

Bologna – Friday Night SmackDown (5 giugno, Unipol Arena)

VIP Package disponibili da circa **625 euro** fino a oltre **1.396,50 euro**.

Roma – WWE Live Event (6 giugno, Palazzo dello Sport)

Pacchetti VIP con prezzi a partire da circa **287,50 euro**, con le opzioni

I PIÙ LETTI DELLA SETTIMANA

Bloccate a Dubai due sorelle di Cerignola, l'appello: "Fateci...
2 3262

Audace Cerignola: spunta il nome di Manduano per il cambio...
2 220

Terra Vecchia a Cerignola in balia di sporcizia e topi per i...
2 161

Michele Mastrangelo, il modello cerignolano dopo l'esperienza...
2 138

Prosegue con successo il progetto "STOPBULLYNG" all'IISS "G....
2 103

Ritaglio stampa ad uso esclusivo del destinatario, non riproducibile.

095047

vivere cerignola
IL QUOTIDIANO DELLA CITTÀ E DEL TERRITORIO

www.ecostampa.it

premium sopra i **1.109 euro**.

Firenze – WWE Live Event (7 giugno, Mandela Forum)

Anche per l'evento fiorentino i pacchetti VIP partono da circa **287,50 euro**, con le esperienze più esclusive oltre i **1.109 euro**.

I pacchetti VIP rappresentano l'esperienza più completa per assistere agli show WWE dal vivo, offrendo posti privilegiati e contenuti esclusivi dedicati ai fan più appassionati: non includono, infatti, solo il posto a sedere ma anche diverse esperienze dedicate ai fan, come merchandising esclusivo, accesso anticipato all'arena o attività dedicate prima dello show.

Intanto cresce l'attesa per l'apertura delle varie fasi di vendita dei biglietti.

ISCRIVITI AL NOSTRO CANALE YOUTUBE

SEGUICI SULLA NOSTRA PAGINA

RICEVI LE NOTIZIE IN TEMPO REALE SU TELEGRAM

Commenti

Vivere Cerignola, supplemento di *Vivere Marche*, testata di Vivere SRL.

Direttore editoriale: **Antonio Dilorenzo** · Direttore responsabile: **Michele Pinto**
Registrazione presso il Tribunale di Ancona n. 9 del 29 agosto 2017 · Iscrizione ROC 30223
Informativa sulla Privacy

Segnalazioni e comunicati stampa: redazione@viverecerignola.it
Informazioni commerciali e inserzioni pubblicitarie: **348 2690684**

Accedi | Pagina generata in 0.01 secondi

Ritaglio stampa ad uso esclusivo del destinatario, non riproducibile.

095047

vivere cosenza
IL QUOTIDIANO DELLA CITTÀ E DEL TERRITORIO

09.03.2026 16:00 2

ARTICOLO

di **Niccolò Staccioli**
redazione@vivere.it

ARGOMENTI
sport, wrestling, articolo, niccolò staccioli, clash in italy, wwe torino, wwe, world wrestling entertainment, wwe italia, wwe bologna, wwe roma, wwe firenze, pacchetti vip

CONDIVIDI

https://vivere.me/gA4x

WWE Italia 2026: svelati i prezzi dei pacchetti VIP per gli eventi del tour

Riassumi

Nuove informazioni per i fan italiani della WWE in vista del tour del 2026. Sui circuiti ufficiali di vendita sono infatti comparsi i prezzi dei pacchetti VIP per gli eventi che si terranno nel nostro Paese tra fine maggio e inizio giugno.

I pacchetti speciali – disponibili attraverso Ticketmaster – includono diverse esperienze premium che possono comprendere posti nelle prime file, merchandising esclusivo e accessi anticipati all'arena.

Ecco i prezzi (escluse le commissioni) indicativi dei **VIP Package** per gli eventi italiani:

Torino – Clash in Italy (31 maggio, Inalpi Arena)

Pacchetti VIP disponibili con prezzi a partire da **1.371,25 euro**, con le opzioni più esclusive che superano **10.142,50 euro**.

Torino – Monday Night Raw (1 giugno, Inalpi Arena)

Prezzi dei pacchetti VIP da circa **510 euro** fino a oltre **1.454 euro** per le esperienze più complete.

Bologna – Friday Night SmackDown (5 giugno, Unipol Arena)

VIP Package disponibili da circa **625 euro** fino a oltre **1.396,50 euro**.

Roma – WWE Live Event (6 giugno, Palazzo dello Sport)

Pacchetti VIP con prezzi a partire da circa **287,50 euro**, con le opzioni

I PIÙ LETTI DELLA SETTIMANA

Tragico incidente sulla Ss 107 a Casali del Manco: muore il...
2 532

Marano Marchesato guarda al futuro: la candidatura di...
2 219

Casali del Manco: commemorato il medico Agostino Filice,...
2 216

Marano Principato presenta: "Voglio solo sentirmi meglio" un...
2 191

Corsa alla Presidenza della Provincia: Caruso non crolla ma...
2 184

Ritaglio stampa ad uso esclusivo del destinatario, non riproducibile.

095047

premium sopra i **1.109 euro**.

Firenze – WWE Live Event (7 giugno, Mandela Forum)

Anche per l'evento fiorentino i pacchetti VIP partono da circa **287,50 euro**, con le esperienze più esclusive oltre i **1.109 euro**.

I pacchetti VIP rappresentano l'esperienza più completa per assistere agli show WWE dal vivo, offrendo posti privilegiati e contenuti esclusivi dedicati ai fan più appassionati: non includono, infatti, solo il posto a sedere ma anche diverse esperienze dedicate ai fan, come merchandising esclusivo, accesso anticipato all'arena o attività dedicate prima dello show.

Intanto cresce l'attesa per l'apertura delle varie fasi di vendita dei biglietti.

È attivo il servizio di notizie in tempo reale tramite Whatasapp e Telegram di **VivereCosenza**
Per Whatsapp aggiungere il numero **376.0319486** alla propria rubrica ed inviare allo stesso numero un messaggio.
Per iscriversi gratuitamente al canale **Telegram** clicca qui o cerca **@viverecosenza**
Seguici anche sui nostri canali social, Facebook e Twitter:
Facebook: facebook.com/viverecosenza.it
Twitter: twitter.com/VivereCosenza

Commenti

Vivere Cosenza, supplemento edito da Carmine Ivan Greco di Vivere Marche, testata di Vivere SRL.
Direttore editoriale **Giulia Mancinelli**, direttore responsabile **Michele Pinto**. Registrazione presso il tribunale di Ancona n° 9 del 29 Agosto 2017. Iscrizione ROC 30223.
Redazione: Via Martri di Melissa 5 87040 Castrolibero (CS). Tel. +39 335 159 3911 - 0984 645956
Informativa sulla Privacy.
Accedi | Pagina generata in 0.01 secondi

Ritaglio stampa ad uso esclusivo del destinatario, non riproducibile.
095047

vivere cosenza
IL QUOTIDIANO DELLA CITTÀ E DEL TERRITORIO

WWE Italia 2026: svelati i prezzi dei pacchetti VIP per gli eventi del tour

09.03.2026 16:00 2
ARTICOLO

di **Niccolò Staccioli**
redazione@vivere.it

ARGOMENTI
sport, wrestling, articolo, niccolò staccioli, clash in italy, wwe torino, wwe, world wrestling entertainment, wwe italia, wwe bologna, wwe roma, wwe firenze, pacchetti vip

CONDIVIDI

https://vivere.me/gA4y

Riassumi

Nuove informazioni per i fan italiani della WWE in vista del tour del 2026. Sui circuiti ufficiali di vendita sono infatti comparsi i prezzi dei pacchetti VIP per gli eventi che si terranno nel nostro Paese tra fine maggio e inizio giugno.

I pacchetti speciali – disponibili attraverso Ticketmaster – includono diverse esperienze premium che possono comprendere posti nelle prime file, merchandising esclusivo e accessi anticipati all'arena.

Ecco i prezzi (escluse le commissioni) indicativi dei **VIP Package** per gli eventi italiani:

Torino – Clash in Italy (31 maggio, Inalpi Arena)

Pacchetti VIP disponibili con prezzi a partire da **1.371,25 euro**, con le opzioni più esclusive che superano **10.142,50 euro**.

Torino – Monday Night Raw (1 giugno, Inalpi Arena)

Prezzi dei pacchetti VIP da circa **510 euro** fino a oltre **1.454 euro** per le esperienze più complete.

Bologna – Friday Night SmackDown (5 giugno, Unipol Arena)

VIP Package disponibili da circa **625 euro** fino a oltre **1.396,50 euro**.

Roma – WWE Live Event (6 giugno, Palazzo dello Sport)

Pacchetti VIP con prezzi a partire da circa **287,50 euro**, con le opzioni

I PIÙ LETTI DELLA SETTIMANA

Tragico incidente sulla Ss 107 a Casali del Manco: muore il...
2 532

Marano Marchesato guarda al futuro: la candidatura di...
2 219

Casali del Manco: commemorato il medico Agostino Filice,...
2 216

Marano Principato presenta: "Voglio solo sentirmi meglio" un...
2 191

Corsa alla Presidenza della Provincia: Caruso non crolla ma...
2 184

Ritaglio stampa ad uso esclusivo del destinatario, non riproducibile.

095047

premium sopra i **1.109 euro**.

Firenze – WWE Live Event (7 giugno, Mandela Forum)

Anche per l'evento fiorentino i pacchetti VIP partono da circa **287,50 euro**, con le esperienze più esclusive oltre i **1.109 euro**.

I pacchetti VIP rappresentano l'esperienza più completa per assistere agli show WWE dal vivo, offrendo posti privilegiati e contenuti esclusivi dedicati ai fan più appassionati: non includono, infatti, solo il posto a sedere ma anche diverse esperienze dedicate ai fan, come merchandising esclusivo, accesso anticipato all'arena o attività dedicate prima dello show.

Intanto cresce l'attesa per l'apertura delle varie fasi di vendita dei biglietti.

È attivo il servizio di notizie in tempo reale tramite Whatasapp e Telegram di **VivereCosenza**
Per Whatsapp aggiungere il numero **376.0319486** alla propria rubrica ed inviare allo stesso numero un messaggio.
Per iscriversi gratuitamente al canale **Telegram** clicca qui o cerca **@viverecosenza**
Seguici anche sui nostri canali social, Facebook e Twitter:
Facebook: facebook.com/viverecosenza.it
Twitter: twitter.com/VivereCosenza

Commenti

Vivere Cosenza, supplemento edito da Carmine Ivan Greco di Vivere Marche, testata di Vivere SRL.
Direttore editoriale **Giulia Mancinelli**, direttore responsabile **Michele Pinto**. Registrazione presso il tribunale di Ancona n° 9 del 29 Agosto 2017. Iscrizione ROC 30223.
Redazione: Via Martri di Melissa 5 87040 Castrolibero (CS). Tel. +39 335 159 3911 - 0984 645956
Informativa sulla Privacy.
Accedi | Pagina generata in 0.00 secondi

Ritaglio stampa ad uso esclusivo del destinatario, non riproducibile.
095047

ARTICOLO

WWE Torino 2026: ecco quanto costano i pacchetti VIP per Clash in Italy e Raw

09.03.2026 - h 16:00 2' di lettura 5

Nuove informazioni per i fan italiani della WWE in vista del tour del 2026. Sui circuiti ufficiali di vendita sono infatti comparsi i prezzi dei pacchetti VIP per gli eventi che si terranno nel nostro Paese tra fine maggio e inizio giugno.
I pacchetti speciali – disponibili attraverso Ticketmaster – includono diverse esperienze premium che possono comprendere posti nelle prime file, merchandising esclusivo e accessi anticipati all'arena.

Ecco i prezzi (escluse le commissioni) indicativi dei **VIP Package** per gli eventi italiani:

Torino – Clash in Italy (31 maggio, Inalpi Arena)

Pacchetti VIP disponibili con prezzi a partire da **1.371,25 euro**, con le opzioni più esclusive che superano **10.142,50 euro**.

Torino – Monday Night Raw (1 giugno, Inalpi Arena)

Prezzi dei pacchetti VIP da circa **510 euro** fino a oltre **1.454 euro** per le esperienze più complete.

Bologna – Friday Night SmackDown (5 giugno, Unipol Arena)

VIP Package disponibili da circa **625 euro** fino a oltre **1.396,50 euro**.

Ritaglio stampa ad uso esclusivo del destinatario, non riproducibile.

095047

Roma – WWE Live Event (6 giugno, Palazzo dello Sport)

Pacchetti VIP con prezzi a partire da circa **287,50 euro**, con le opzioni premium sopra i **1.109 euro**.

Firenze – WWE Live Event (7 giugno, Mandela Forum)

Anche per l'evento fiorentino i pacchetti VIP partono da circa **287,50 euro**, con le esperienze più esclusive oltre i **1.109 euro**.

I pacchetti VIP rappresentano l'esperienza più completa per assistere agli show WWE dal vivo, offrendo posti privilegiati e contenuti esclusivi dedicati ai fan più appassionati: non includono, infatti, solo il posto a sedere ma anche diverse esperienze dedicate ai fan, come merchandising esclusivo, accesso anticipato all'arena o attività dedicate prima dello show.

Intanto cresce l'attesa per l'apertura delle varie fasi di vendita dei biglietti.

ARGOMENTI

sport, wrestling, articolo, niccolò staccioli, clash in italy, wwe torino, wwe, world wrestling entertainment, wwe italia, wwe bologna, wwe roma, wwe firenze, pacchetti vip

redazione@vivere.it

Questo è un articolo pubblicato il 09-03-2026 alle 16:00 sul giornale del 09 marzo 2026 - 5 letture

SHORT LINK:
https://vivere.me/gA

Commenti

Ritaglio stampa ad uso esclusivo del destinatario, non riproducibile.

095047

SOCIAL CATEGORIE NETWORK SERVIZI CONTATTI Cerca

vivere emilia romagna
QUOTIDIANI ONLINE PER LA TUA CITT

Top News Ultima Ora

ARTICOLO

WWE Bologna 2026: ecco quanto costano i pacchetti VIP per SmackDown

09.03.2026 - h 16:00

2' di lettura

Nuove informazioni per i fan italiani della WWE in vista del tour del 2026. Sui circuiti ufficiali di vendita sono infatti comparsi i prezzi dei pacchetti VIP per gli eventi che si terranno nel nostro Paese tra fine maggio e inizio giugno.

I pacchetti speciali – disponibili attraverso Ticketmaster – includono diverse esperienze premium che possono comprendere posti nelle prime file, merchandising esclusivo e accessi anticipati all'arena.

Ecco i prezzi (escluse le commissioni) indicativi dei **VIP Package** per gli eventi italiani:

Torino – Clash in Italy (31 maggio, Inalpi Arena)

Pacchetti VIP disponibili con prezzi a partire da **1.371,25 euro**, con le opzioni più esclusive che superano **10.142,50 euro**.

Torino – Monday Night Raw (1 giugno, Inalpi Arena)

Prezzi dei pacchetti VIP da circa **510 euro** fino a oltre **1.454 euro** per le esperienze più complete.

Ritaglio stampa ad uso esclusivo del destinatario, non riproducibile.

095047

Bologna – Friday Night SmackDown (5 giugno, Unipol Arena)

VIP Package disponibili da circa **625 euro** fino a oltre **1.396,50 euro**.

Roma – WWE Live Event (6 giugno, Palazzo dello Sport)

Pacchetti VIP con prezzi a partire da circa **287,50 euro**, con le opzioni premium sopra i **1.109 euro**.

Firenze – WWE Live Event (7 giugno, Mandela Forum)

Anche per l'evento fiorentino i pacchetti VIP partono da circa **287,50 euro**, con le esperienze più esclusive oltre i **1.109 euro**.

I pacchetti VIP rappresentano l'esperienza più completa per assistere agli show WWE dal vivo, offrendo posti privilegiati e contenuti esclusivi dedicati ai fan più appassionati: non includono, infatti, solo il posto a sedere ma anche diverse esperienze dedicate ai fan, come merchandising esclusivo, accesso anticipato all'arena o attività dedicate prima dello show.

Intanto cresce l'attesa per l'apertura delle varie fasi di vendita dei biglietti.

ARGOMENTI

sport, wrestling, articolo, niccolò staccioli, clash in italy, wwe torino, wwe, world wrestling entertainment, wwe italia, wwe bologna, wwe roma, wwe firenze, pacchetti vip

di **Niccolò Staccioli**
redazione@vivere.it

Questo è un articolo pubblicato il 09-03-2026 alle 16:00 sul giornale del 09 marzo 2026 - 8 letture

SHORT LINK:
https://vivere.me/gA

CASA DEL COSTUME
SCOPRI L'ESTATE!

Ritaglio stampa ad uso esclusivo del destinatario, non riproducibile.
095047

VIVEREEUROPA.IT

www.ecostampa.it

WWE Italia 2026: svelati i prezzi dei pacchetti VIP per gli eventi del tour

WWE Italia 2026: svelati i prezzi dei pacchetti VIP per gli eventi del tour

Riassumi

In vista del tour WWE 2026 in Italia sono stati pubblicati i prezzi dei pacchetti VIP per eventi a Torino, Bologna, Roma e Firenze. Torino - Clash in Italy da 1.371,25? fino a oltre 10.142,50?; Monday Night Raw da ~510? a ~1.454?. Bologna - 625? a ~1.396,50?. Roma - 287,50? a oltre 1.109?. Firenze - 287,50? a oltre 1.109?. I VIP includono posti privilegiati, merchandising esclusivo e accessi anticipati.

Nuove informazioni per i fan italiani della WWE in vista del tour del 2026 . Sui circuiti ufficiali di vendita sono infatti comparsi i prezzi dei pacchetti VIP per gli eventi che si terranno nel nostro Paese tra fine maggio e inizio giugno.

I pacchetti speciali - disponibili attraverso Ticketmaster - includono diverse esperienze premium che possono comprendere posti nelle prime file, merchandising esclusivo e accessi anticipati all´arena.

Ecco i prezzi (escluse le commissioni) indicativi dei VIP Package per gli eventi italiani:

Torino - Clash in Italy (31 maggio, Inalpi Arena)

Pacchetti VIP disponibili con prezzi a partire da 1.371,25 euro , con le opzioni più esclusive che superano 10.142,50 euro .

Torino - Monday Night Raw (1 giugno, Inalpi Arena)

Prezzi dei pacchetti VIP da circa 510 euro fino a oltre 1.454 euro per le esperienze più complete.

Bologna - Friday Night SmackDown (5 giugno, Unipol Arena)

VIP Package disponibili da circa 625 euro fino a oltre 1.396,50 euro .

Roma - WWE Live Event (6 giugno, Palazzo dello Sport)

Pacchetti VIP con prezzi a partire da circa 287,50 euro , con le opzioni premium sopra i 1.109 euro .

Firenze - WWE Live Event (7 giugno, Mandela Forum)

Anche per l´evento fiorentino i pacchetti VIP partono da circa 287,50 euro , con le esperienze più esclusive oltre i 1.109 euro .

I pacchetti VIP rappresentano l´esperienza più completa per assistere agli show WWE dal vivo, offrendo posti privilegiati e contenuti esclusivi dedicati ai fan più appassionati : non includono, infatti, solo il posto a sedere ma anche diverse esperienze dedicate ai fan, come merchandising esclusivo, accesso anticipato all´arena o attività dedicate prima dello show.

WWE Italia 2026: svelati i prezzi dei pacchetti VIP per gli eventi del tour

09.03.2026 16:00 2

redazione@vivere.it

Riassumi

In vista del tour WWE 2026 in Italia sono stati pubblicati i prezzi dei pacchetti VIP per eventi a Torino, Bologna, Roma e Firenze. Torino - Clash in Italy da 1.371,25? fino a oltre 10.142,50?; Monday Night Raw da ~510? a ~1.454?. Bologna - 625? a ~1.396,50?. Roma - 287,50? a oltre 1.109?. Firenze - 287,50? a oltre 1.109?. I VIP includono posti privilegiati, merchandising esclusivo e accessi anticipati.

Nuove informazioni per i fan italiani della WWE in vista del tour del 2026 . Sui circuiti ufficiali di vendita sono infatti comparsi i prezzi dei pacchetti VIP per gli eventi che si terranno nel nostro Paese tra fine maggio e inizio giugno.

I pacchetti speciali - disponibili attraverso Ticketmaster - includono diverse esperienze premium che possono comprendere posti nelle prime file, merchandising esclusivo e accessi anticipati all´arena.

Ecco i prezzi (escluse le commissioni) indicativi dei VIP Package per gli eventi italiani:

Torino - Clash in Italy (31 maggio, Inalpi Arena)

Pacchetti VIP disponibili con prezzi a partire da 1.371,25 euro , con le opzioni più esclusive che superano 10.142,50 euro .

Torino - Monday Night Raw (1 giugno, Inalpi Arena)

Prezzi dei pacchetti VIP da circa 510 euro fino a oltre 1.454 euro per le esperienze più complete.

Bologna - Friday Night SmackDown (5 giugno, Unipol Arena)

VIP Package disponibili da circa 625 euro fino a oltre 1.396,50 euro .

Roma - WWE Live Event (6 giugno, Palazzo dello Sport)

Pacchetti VIP con prezzi a partire da circa 287,50 euro , con le opzioni premium sopra i 1.109 euro .

Ritaglio stampa ad uso esclusivo del destinatario, non riproducibile.

095047

Firenze - WWE Live Event (7 giugno, Mandela Forum)
Anche per l´evento fiorentino i pacchetti VIP partono da circa 287,50 euro , con le esperienze più esclusive oltre i 1.109 euro .
I pacchetti VIP rappresentano l´esperienza più completa per assistere agli show WWE dal vivo, offrendo posti privilegiati e contenuti esclusivi dedicati ai fan più appassionati : non includono, infatti, solo il posto a sedere ma anche diverse esperienze dedicate ai fan, come merchandising esclusivo, accesso anticipato all´arena o attività dedicate prima dello show.
Intanto cresce l´attesa per l´apertura delle varie fasi di vendita dei biglietti.
ARGOMENTI

Ritaglio stampa ad uso esclusivo del destinatario, non riproducibile.
095047

CONAD OGNI VENERDÌ OFFERTE IMPERDIBILI CONAD Viale Martiri della Libertà 42 Fabriano CONAD SPESA FACILE Viale Beniamino Gigli 19

ARTICOLO

WWE Italia 2026: svelati i prezzi dei pacchetti VIP per gli eventi del tour

09.03.2026 - h 16:00 2' di lettura 1

Nuove informazioni per i fan italiani della WWE in vista del tour del 2026. Sui circuiti ufficiali di vendita sono infatti comparsi i prezzi dei pacchetti VIP per gli eventi che si terranno nel nostro Paese tra fine maggio e inizio giugno.
I pacchetti speciali – disponibili attraverso Ticketmaster – includono diverse esperienze premium che possono comprendere posti nelle prime file, merchandising esclusivo e accessi anticipati all'arena.

Ecco i prezzi (escluse le commissioni) indicativi dei **VIP Package** per gli eventi italiani:

Torino – Clash in Italy (31 maggio, Inalpi Arena)

Pacchetti VIP disponibili con prezzi a partire da **1.371,25 euro**, con le opzioni più esclusive che superano **10.142,50 euro**.

Torino – Monday Night Raw (1 giugno, Inalpi Arena)

Ritaglio stampa ad uso esclusivo del destinatario, non riproducibile.

095047

Prezzi dei pacchetti VIP da circa **510 euro** fino a oltre **1.454 euro** per le esperienze più complete.

Bologna – Friday Night SmackDown (5 giugno, Unipol Arena)

VIP Package disponibili da circa **625 euro** fino a oltre **1.396,50 euro**.

Roma – WWE Live Event (6 giugno, Palazzo dello Sport)

Pacchetti VIP con prezzi a partire da circa **287,50 euro**, con le opzioni premium sopra i **1.109 euro**.

Firenze – WWE Live Event (7 giugno, Mandela Forum)

Anche per l'evento fiorentino i pacchetti VIP partono da circa **287,50 euro**, con le esperienze più esclusive oltre i **1.109 euro**.

I pacchetti VIP rappresentano l'esperienza più completa per assistere agli show WWE dal vivo, offrendo posti privilegiati e contenuti esclusivi dedicati ai fan più appassionati: non includono, infatti, solo il posto a sedere ma anche diverse esperienze dedicate ai fan, come merchandising esclusivo, accesso anticipato all'arena o attività dedicate prima dello show.

Intanto cresce l'attesa per l'apertura delle varie fasi di vendita dei biglietti.

È attivo il servizio di notizie **in tempo reale** tramite WhatsApp e Telegram dei quotidiani Vivere.
Per WhatsApp aggiungere il numero corrispondente al giornale desiderato nella propria rubrica ed inviare allo stesso numero il messaggio "Notizie on", oppure cliccare sui **nuovi canali** e iscriversi.
Per Telegram cliccare il canale desiderato e iscriversi.

Giornale	WhatsApp		Telegram
Vivere Camerino	340.8701339 - **canale**	**Nuovo**	@VivereCamerino
Vivere Fabriano	376.0081705 - **canale**	**Nuovo**	@VivereFabriano
Vivere Macerata	328.6037088 - **canale**	**Nuovo**	@VivereMacerata

Iscriviti alla nostra newsletter

ARGOMENTI

sport, wrestling, articolo, niccolò staccioli, clash in italy, wwe torino, wwe, world wrestling entertainment, wwe italia, wwe bologna, wwe roma, wwe firenze, pacchetti vip

redazione@vivere.it

Ritaglio stampa ad uso esclusivo del destinatario, non riproducibile.
095047

Questo è un articolo pubblicato il 09-03-2026 alle 16:00 sul giornale del 09 marzo 2026 - 1 letture

SHORT LINK:
https://vivere.me/gA

Commenti

vivere fabriano
IL QUOTIDIANO DELLA CITTÀ E DEL TERRITORIO

"Fabriano PaperSymphony" arriva a Deruta: la carta diventa...

Fabriano avvia "Ben-Essere Junior": studenti formati come...

Leggi tutti...

vivere marche
QUOTIDIANI ONLINE PER LA TUA CITTÀ

Ancona: Tragedia sui binari: uomo travolto e ucciso da un...

Marconi propone di mettere i nomi dei candidati sulla scheda...

Pesaro: La Vuelle piega la Juvi Cremona e lancia la volata...

Falconara: incidente stradale, ferite una donna e la figlioletta

Leggi tutti...

vivere italia
QUOTIDIANI ONLINE PER LA TUA CITTÀ

Iran-Usa, la partita per l'uranio: le mosse di Teheran e il...

Iran, prezzo del petrolio supera 100 dollari. Trump si...

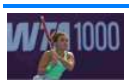
Indian Wells, Paolini batte Tomljanovic in tre set e vola...

Ritaglio stampa ad uso esclusivo del destinatario, non riproducibile.

095047

vivere fasano
IL QUOTIDIANO DELLA CITTÀ E DEL TERRITORIO

09.03.2026 16:00 2

ARTICOLO

di **Niccolò Staccioli**
redazione@vivere.it

ARGOMENTI
sport, wrestling, articolo, niccolò staccioli, clash in italy, wwe torino, wwe, world wrestling entertainment, wwe italia, wwe bologna, wwe roma, wwe firenze, pacchetti vip

CONDIVIDI

https://vivere.me/gA4y

WWE Italia 2026: svelati i prezzi dei pacchetti VIP per gli eventi del tour

Riassumi

Nuove informazioni per i fan italiani della WWE in vista del tour del 2026. Sui circuiti ufficiali di vendita sono infatti comparsi i prezzi dei pacchetti VIP per gli eventi che si terranno nel nostro Paese tra fine maggio e inizio giugno.

I pacchetti speciali – disponibili attraverso Ticketmaster – includono diverse esperienze premium che possono comprendere posti nelle prime file, merchandising esclusivo e accessi anticipati all'arena.

Ecco i prezzi (escluse le commissioni) indicativi dei **VIP Package** per gli eventi italiani:

Torino – Clash in Italy (31 maggio, Inalpi Arena)

Pacchetti VIP disponibili con prezzi a partire da **1.371,25 euro**, con le opzioni più esclusive che superano **10.142,50 euro**.

Torino – Monday Night Raw (1 giugno, Inalpi Arena)

Prezzi dei pacchetti VIP da circa **510 euro** fino a oltre **1.454 euro** per le esperienze più complete.

Bologna – Friday Night SmackDown (5 giugno, Unipol Arena)

VIP Package disponibili da circa **625 euro** fino a oltre **1.396,50 euro**.

Roma – WWE Live Event (6 giugno, Palazzo dello Sport)

Pacchetti VIP con prezzi a partire da circa **287,50 euro**, con le opzioni

I PIÙ LETTI DELLA SETTIMANA

Ospedale Monopoli-Fasano, Scianaro e Scatigna (FdI): "Le...
2 396

Tensioni in Medio Oriente: assistenza ai fasanesi negli...
2 132

Consorzio di bonifica, Fratelli d'Italia Fasano chiede...
2 124

Pista ciclabile e cantiere ex mercato: Grazia Neglia (fdi)...
2 120

Crisi in Medio Oriente: Attivate le procedure per il rientro...
2 117

Ritaglio stampa ad uso esclusivo del destinatario, non riproducibile.

095047

x

09.03.2026 16:00 2

ARTICOLO

di **Niccolò Staccioli**
redazione@vivere.it

ARGOMENTI
sport, wrestling, articolo, niccolò staccioli, clash in italy, wwe torino, wwe, world wrestling entertainment, wwe italia, wwe bologna, wwe roma, wwe firenze, pacchetti vip

CONDIVIDI

https://vivere.me/gA4y

WWE Italia 2026: svelati i prezzi dei pacchetti VIP per gli eventi del tour

Riassumi

Nuove informazioni per i fan italiani della WWE in vista del tour del 2026. Sui circuiti ufficiali di vendita sono infatti comparsi i prezzi dei pacchetti VIP per gli eventi che si terranno nel nostro Paese tra fine maggio e inizio giugno.

I pacchetti speciali – disponibili attraverso Ticketmaster – includono diverse esperienze premium che possono comprendere posti nelle prime file, merchandising esclusivo e accessi anticipati all'arena.

Ecco i prezzi (escluse le commissioni) indicativi dei **VIP Package** per gli eventi italiani:

Torino – Clash in Italy (31 maggio, Inalpi Arena)

Pacchetti VIP disponibili con prezzi a partire da **1.371,25 euro**, con le opzioni più esclusive che superano **10.142,50 euro**.

Torino – Monday Night Raw (1 giugno, Inalpi Arena)

Prezzi dei pacchetti VIP da circa **510 euro** fino a oltre **1.454 euro** per le esperienze più complete.

Bologna – Friday Night SmackDown (5 giugno, Unipol Arena)

VIP Package disponibili da circa **625 euro** fino a oltre **1.396,50 euro**.

Roma – WWE Live Event (6 giugno, Palazzo dello Sport)

I PIÙ LETTI DELLA SETTIMANA

A14, Cristo si è fermato a Fermo
2 14731

Dal sogno Dubai alla guerra, il racconto dell'elpidiense...
2 3783

Montegiorgio, i 50 anni della OMG: la storia di un'impresa...
2 2349

Chiede silenzio dopo il turno di notte, accoltellata dalla...
2 962

Giacomo Rossi, Milena Sebastiani e Paolo Calcinaro avviano...
2 926

Ritaglio stampa ad uso esclusivo del destinatario, non riproducibile.

095047

Pacchetti VIP con prezzi a partire da circa **287,50 euro**, con le opzioni premium sopra i **1.109 euro**.

Firenze – WWE Live Event (7 giugno, Mandela Forum)

Anche per l'evento fiorentino i pacchetti VIP partono da circa **287,50 euro**, con le esperienze più esclusive oltre i **1.109 euro**.

I pacchetti VIP rappresentano l'esperienza più completa per assistere agli show WWE dal vivo, offrendo posti privilegiati e contenuti esclusivi dedicati ai fan più appassionati: non includono, infatti, solo il posto a sedere ma anche diverse esperienze dedicate ai fan, come merchandising esclusivo, accesso anticipato all'arena o attività dedicate prima dello show.

Intanto cresce l'attesa per l'apertura delle varie fasi di vendita dei biglietti.

*È attivo il servizio di notizie **in tempo reale** tramite Whatsapp e Telegram di Vivere Fermo.*
*Per Whatsapp iscriversi al canale https://vivere.me/waVivereFermo oppure aggiungere il numero **351.8341319** alla propria rubrica ed inviare allo stesso numero un messaggio.*
*Per Telegram cercare il canale **@vivere_fermo** o cliccare su t.me/vivere_fermo.*

Iscriviti alla nostra newsletter

Commenti

Vivere Fermo testata di Vivere SRL edita dall'Associazione Progetto Comune. Direttore responsabile **Lorenzo Bracalente**. Registrazione presso il tribunale di Fermo n° 1 del 20 Febbraio 2018.
Redazione e Pubblicità: Contrada Miciangelo 2 Monte San Pietrangeli FM - 328.7665759
RSS: http://feedproxy.google.com/viverefermo. Informativa sulla Privacy.
Accedi | Pagina generata in 0.00 secondi

Ritaglio stampa ad uso esclusivo del destinatario, non riproducibile.
095047

x

09.03.2026 16:00 2

ARTICOLO

di **Niccolò Staccioli**
redazione@vivere.it

ARGOMENTI
sport, wrestling, articolo, niccolò staccioli, clash in italy, wwe torino, wwe, world wrestling entertainment, wwe italia, wwe bologna, wwe roma, wwe firenze, pacchetti vip

CONDIVIDI

https://vivere.me/gA4y

WWE Italia 2026: svelati i prezzi dei pacchetti VIP per gli eventi del tour

Riassumi

Nuove informazioni per i fan italiani della WWE in vista del tour del 2026. Sui circuiti ufficiali di vendita sono infatti comparsi i prezzi dei pacchetti VIP per gli eventi che si terranno nel nostro Paese tra fine maggio e inizio giugno.

I pacchetti speciali – disponibili attraverso Ticketmaster – includono diverse esperienze premium che possono comprendere posti nelle prime file, merchandising esclusivo e accessi anticipati all'arena.

Ecco i prezzi (escluse le commissioni) indicativi dei **VIP Package** per gli eventi italiani:

Torino – Clash in Italy (31 maggio, Inalpi Arena)

Pacchetti VIP disponibili con prezzi a partire da **1.371,25 euro**, con le opzioni più esclusive che superano **10.142,50 euro**.

Torino – Monday Night Raw (1 giugno, Inalpi Arena)

Prezzi dei pacchetti VIP da circa **510 euro** fino a oltre **1.454 euro** per le esperienze più complete.

Bologna – Friday Night SmackDown (5 giugno, Unipol Arena)

VIP Package disponibili da circa **625 euro** fino a oltre **1.396,50 euro**.

Roma – WWE Live Event (6 giugno, Palazzo dello Sport)

I PIÙ LETTI DELLA SETTIMANA

A14, Cristo si è fermato a Fermo
2 14731

Dal sogno Dubai alla guerra, il racconto dell'elpidiense...
2 3783

Montegiorgio, i 50 anni della OMG: la storia di un'impresa...
2 2349

Chiede silenzio dopo il turno di notte, accoltellata dalla...
2 962

Giacomo Rossi, Milena Sebastiani e Paolo Calcinaro avviano...
2 926

Ritaglio stampa ad uso esclusivo del destinatario, non riproducibile.

095047

Pacchetti VIP con prezzi a partire da circa **287,50 euro**, con le opzioni premium sopra i **1.109 euro**.

Firenze – WWE Live Event (7 giugno, Mandela Forum)

Anche per l'evento fiorentino i pacchetti VIP partono da circa **287,50 euro**, con le esperienze più esclusive oltre i **1.109 euro**.

I pacchetti VIP rappresentano l'esperienza più completa per assistere agli show WWE dal vivo, offrendo posti privilegiati e contenuti esclusivi dedicati ai fan più appassionati: non includono, infatti, solo il posto a sedere ma anche diverse esperienze dedicate ai fan, come merchandising esclusivo, accesso anticipato all'arena o attività dedicate prima dello show.

Intanto cresce l'attesa per l'apertura delle varie fasi di vendita dei biglietti.

*È attivo il servizio di notizie **in tempo reale** tramite Whatsapp e Telegram di Vivere Fermo.*
*Per Whatsapp iscriversi al canale https://vivere.me/waVivereFermo oppure aggiungere il numero **351.8341319** alla propria rubrica ed inviare allo stesso numero un messaggio.*
*Per Telegram cercare il canale **@vivere_fermo** o cliccare su t.me/vivere_fermo.*

Iscriviti alla nostra newsletter

Commenti

Vivere Fermo testata di Vivere SRL edita dall'Associazione Progetto Comune. Direttore responsabile **Lorenzo Bracalente**. Registrazione presso il tribunale di Fermo n° 1 del 20 Febbraio 2018.
Redazione e Pubblicità: Contrada Miciangelo 2 Monte San Pietrangeli FM - 328.7665759
RSS: http://feedproxy.google.com/viverefermo. Informativa sulla Privacy.
Accedi | Pagina generata in 0.00 secondi

Ritaglio stampa ad uso esclusivo del destinatario, non riproducibile.
095047

www.ecostampa.it

CASA DEL COSTUME
SCOPRI L'ESTATE!

ARTICOLO

WWE Firenze 2026: ecco quanto costano i pacchetti VIP per il Live Event

09.03.2026 - h 16:00 2' di lettura

di **Niccolò Staccioli**
redazione@vivere.it

Nuove informazioni per i fan italiani della WWE in vista del tour del 2026. Sui circuiti ufficiali di vendita sono infatti comparsi i prezzi dei pacchetti VIP per gli eventi che si terranno nel nostro Paese tra fine maggio e inizio giugno.

I pacchetti speciali – disponibili attraverso Ticketmaster – includono diverse esperienze premium che possono comprendere posti nelle prime file, merchandising esclusivo e accessi anticipati all'arena.

Ecco i prezzi (escluse le commissioni) indicativi dei **VIP Package** per gli eventi italiani:

Torino – Clash in Italy (31 maggio, Inalpi Arena)

Pacchetti VIP disponibili con prezzi a partire da **1.371,25 euro**, con le opzioni più esclusive che superano **10.142,50 euro**.

Ritaglio stampa ad uso esclusivo del destinatario, non riproducibile.
095047

vivere firenze
IL QUOTIDIANO DELLA CITTÀ E DEL TERRITORIO

www.ecostampa.it

Torino – Monday Night Raw (1 giugno, Inalpi Arena)

Prezzi dei pacchetti VIP da circa **510 euro** fino a oltre **1.454 euro** per le esperienze più complete.

Bologna – Friday Night SmackDown (5 giugno, Unipol Arena)

VIP Package disponibili da circa **625 euro** fino a oltre **1.396,50 euro**.

Roma – WWE Live Event (6 giugno, Palazzo dello Sport)

Pacchetti VIP con prezzi a partire da circa **287,50 euro**, con le opzioni premium sopra i **1.109 euro**.

Firenze – WWE Live Event (7 giugno, Mandela Forum)

Anche per l'evento fiorentino i pacchetti VIP partono da circa **287,50 euro**, con le esperienze più esclusive oltre i **1.109 euro**.

I pacchetti VIP rappresentano l'esperienza più completa per assistere agli show WWE dal vivo, offrendo posti privilegiati e contenuti esclusivi dedicati ai fan più appassionati: non includono, infatti, solo il posto a sedere ma anche diverse esperienze dedicate ai fan, come merchandising esclusivo, accesso anticipato all'arena o attività dedicate prima dello show.

Intanto cresce l'attesa per l'apertura delle varie fasi di vendita dei biglietti.

ARGOMENTI

sport, wrestling, articolo, niccolò staccioli, clash in italy, wwe torino, wwe, world wrestling entertainment, wwe italia, wwe bologna, wwe roma, wwe firenze, pacchetti vip

Questo è un articolo pubblicato il 09-03-2026 alle 16:00 sul giornale del 09 marzo 2026 - 7 letture

SHORT LINK:
https://vivere.me/gA

Ritaglio stampa ad uso esclusivo del destinatario, non riproducibile.

095047

www.ecostampa.it

Commenti

vivere firenze
IL QUOTIDIANO DELLA CITTÀ E DEL TERRITORIO

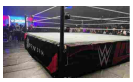
WWE Firenze 2026: ecco quanto costano i pacchetti VIP per il...

Controlli accurati su prezzi e tracciabilità dei carburanti:...

Leggi tutti...

vivere toscana
QUOTIDIANI ONLINE PER LA TUA CITTÀ

Lucca: Lascia tutto all'amante, figlio fa causa per l'eredità...

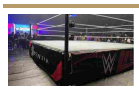
WWE Firenze 2026: ecco quanto costano i pacchetti VIP per il...

Livorno: Evasione fiscale e lavoro in nero: scoperti 430mila...

Firenze: Controlli accurati su prezzi e tracciabilità dei...

Leggi tutti...

vivere italia
QUOTIDIANI ONLINE PER LA TUA CITTÀ

Iran-Usa, la partita per l'uranio: le mosse di Teheran e il...

Iran, prezzo del petrolio supera 100 dollari. Trump si...

Indian Wells, Paolini batte Tomljanovic in tre set e vola...

Carburante, pressing su governo per taglio immediato accise...

Leggi tutti...

Vivere Firenze, supplemento di Vivere Marche, testata edita da Vivere SRL. Direttore editoriale **Giulia Mancinelli**, direttore responsabile **Michele Pinto**.Registrazione presso il tribunale di Ancona n° 9 del 29 Agosto 2017. Iscrizione ROC 30223.
Redazione: Via Mamiani 26 Senigallia AN Tel. 071.7921452.
Informativa sulla Privacy.
Pubblicità: Pubblicelli 342.9343829.
Accedi | Pagina generata in 0.00 secondi

Ritaglio stampa ad uso esclusivo del destinatario, non riproducibile.
095047

www.ecostampa.it

CASA DEL COSTUME
SCOPRI L'ESTATE!

ARTICOLO

WWE Italia 2026: svelati i prezzi dei pacchetti VIP per gli eventi del tour

09.03.2026 - h 16:00 2' di lettura 38

Nuove informazioni per i fan italiani della WWE in vista del tour del 2026. Sui circuiti ufficiali di vendita sono infatti comparsi i prezzi dei pacchetti VIP per gli eventi che si terranno nel nostro Paese tra fine maggio e inizio giugno.
I pacchetti speciali – disponibili attraverso Ticketmaster – includono diverse esperienze premium che possono comprendere posti nelle prime file, merchandising esclusivo e accessi anticipati all'arena.

Ecco i prezzi (escluse le commissioni) indicativi dei **VIP Package** per gli eventi italiani:

Torino – Clash in Italy (31 maggio, Inalpi Arena)

Pacchetti VIP disponibili con prezzi a partire da **1.371,25 euro**, con le opzioni più esclusive che superano **10.142,50 euro**.

Torino – Monday Night Raw (1 giugno, Inalpi Arena)

Prezzi dei pacchetti VIP da circa **510 euro** fino a oltre **1.454 euro** per le esperienze più complete.

Ritaglio stampa ad uso esclusivo del destinatario, non riproducibile.
095047

vivere foggia
IL QUOTIDIANO DELLA CITTÀ E DEL TERRITORIO

www.ecostampa.it

Bologna – Friday Night SmackDown (5 giugno, Unipol Arena)

VIP Package disponibili da circa **625 euro** fino a oltre **1.396,50 euro**.

Roma – WWE Live Event (6 giugno, Palazzo dello Sport)

Pacchetti VIP con prezzi a partire da circa **287,50 euro**, con le opzioni premium sopra i **1.109 euro**.

Firenze – WWE Live Event (7 giugno, Mandela Forum)

Anche per l'evento fiorentino i pacchetti VIP partono da circa **287,50 euro**, con le esperienze più esclusive oltre i **1.109 euro**.

I pacchetti VIP rappresentano l'esperienza più completa per assistere agli show WWE dal vivo, offrendo posti privilegiati e contenuti esclusivi dedicati ai fan più appassionati: non includono, infatti, solo il posto a sedere ma anche diverse esperienze dedicate ai fan, come merchandising esclusivo, accesso anticipato all'arena o attività dedicate prima dello show.

Intanto cresce l'attesa per l'apertura delle varie fasi di vendita dei biglietti.

ARGOMENTI

sport, wrestling, articolo, niccolò staccioli, clash in italy, wwe torino, wwe, world wrestling entertainment, wwe italia, wwe bologna, wwe roma, wwe firenze, pacchetti vip

redazione@vivere.it

Questo è un articolo pubblicato il 09-03-2026 alle 16:00 sul giornale del 09 marzo 2026 - 38 letture

SHORT LINK:
https://vivere.me/gA

Ritaglio stampa ad uso esclusivo del destinatario, non riproducibile.
095047

www.ecostampa.it

Commenti

vivere foggia
IL QUOTIDIANO DELLA CITTÀ E DEL TERRITORIO

Terremoto nel Gargano: la scossa di magnitudo 3,2

Leggi tutti...

vivere puglia
QUOTIDIANI ONLINE PER LA TUA CITTÀ

Leggi tutti...

vivere italia
QUOTIDIANI ONLINE PER LA TUA CITTÀ

Iran-Usa, la partita per l'uranio: le mosse di Teheran e il...

Iran, prezzo del petrolio supera 100 dollari. Trump si...

Indian Wells, Paolini batte Tomljanovic in tre set e vola...

Carburante, pressing su governo per taglio immediato accise...

Leggi tutti...

Ritaglio stampa ad uso esclusivo del destinatario, non riproducibile.

095047

SOCIAL CATEGORIE NETWORK SERVIZI CONTATTI Cerca

vivere frosinone
IL QUOTIDIANO DELLA CITTÀ E DEL TERRITOR

Diventa Editore del quotidiano Vivere Srl della tua città! NEWS

Top News Ultima Ora

ARTICOLO

WWE Roma 2026: ecco quanto costano i pacchetti VIP per il Live Event

09.03.2026 - h 16:00 2' di lettura 23

Nuove informazioni per i fan italiani della WWE in vista del tour del 2026. Sui circuiti ufficiali di vendita sono infatti comparsi i prezzi dei pacchetti VIP per gli eventi che si terranno nel nostro Paese tra fine maggio e inizio giugno.
I pacchetti speciali – disponibili attraverso Ticketmaster – includono diverse esperienze premium che possono comprendere posti nelle prime file, merchandising esclusivo e accessi anticipati all'arena.

Ecco i prezzi (escluse le commissioni) indicativi dei **VIP Package** per gli eventi italiani:

Torino – Clash in Italy (31 maggio, Inalpi Arena)

Pacchetti VIP disponibili con prezzi a partire da **1.371,25 euro**, con le opzioni più esclusive che superano **10.142,50 euro**.

Torino – Monday Night Raw (1 giugno, Inalpi Arena)

Prezzi dei pacchetti VIP da circa **510 euro** fino a oltre **1.454 euro** per le esperienze più complete.

Ritaglio stampa ad uso esclusivo del destinatario, non riproducibile.

095047

Bologna – Friday Night SmackDown (5 giugno, Unipol Arena)

VIP Package disponibili da circa **625 euro** fino a oltre **1.396,50 euro**.

Roma – WWE Live Event (6 giugno, Palazzo dello Sport)

Pacchetti VIP con prezzi a partire da circa **287,50 euro**, con le opzioni premium sopra i **1.109 euro**.

Firenze – WWE Live Event (7 giugno, Mandela Forum)

Anche per l'evento fiorentino i pacchetti VIP partono da circa **287,50 euro**, con le esperienze più esclusive oltre i **1.109 euro**.

I pacchetti VIP rappresentano l'esperienza più completa per assistere agli show WWE dal vivo, offrendo posti privilegiati e contenuti esclusivi dedicati ai fan più appassionati: non includono, infatti, solo il posto a sedere ma anche diverse esperienze dedicate ai fan, come merchandising esclusivo, accesso anticipato all'arena o attività dedicate prima dello show.

Intanto cresce l'attesa per l'apertura delle varie fasi di vendita dei biglietti.

È attivo il servizio di notizie **in tempo reale** tramite **Facebook** e **Telegram** di **Vivere Frosinone**.
Per Facebook **Clicca QUI** per trovare la pagina.
Per Telegram cerca il canale **@viverefrosinone** o **Clicca QUI**.

ARGOMENTI

sport, wrestling, articolo, niccolò staccioli, clash in italy, wwe torino, wwe, world wrestling entertainment, wwe italia, wwe bologna, wwe roma, wwe firenze, pacchetti vip

redazione@vivere.it

Questo è un articolo pubblicato il 09-03-2026 alle 16:00 sul giornale del 09 marzo 2026 - 23 letture

SHORT LINK:
https://vivere.me/gA

Ritaglio stampa ad uso esclusivo del destinatario, non riproducibile.

095047

CASA DEL COSTUME

SCOPRI L'ESTATE!

Commenti

vivere frosinone
IL QUOTIDIANO DELLA CITTÀ E DEL TERRITORIO

Leggi tutti...

vivere lazio
QUOTIDIANI ONLINE PER LA TUA CITTÀ

Roma, cosa fare il 9 marzo: mostre, attività e ingresso...

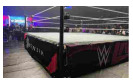
WWE Roma 2026: ecco quanto costano i pacchetti VIP per il...

Lazio-Sassuolo: orario, probabili formazioni e dove vederla in tv

Leggi tutti...

vivere italia
QUOTIDIANI ONLINE PER LA TUA CITTÀ

Iran-Usa, la partita per l'uranio: le mosse di Teheran e il...

Iran, prezzo del petrolio supera 100 dollari. Trump si...

Indian Wells, Paolini batte Tomljanovic in tre set e vola...

Carburante, pressing su governo per taglio immediato accise...

Leggi tutti...

Vivere Frosinone, supplemento di Vivere Marche, testata edita da Vivere SRL. Direttore editoriale **Giulia Mancinelli**, direttore responsabile **Michele Pinto**.Registrazione presso il tribunale di Ancona n° 9 del 29 Agosto 2017. Iscrizione ROC 30223.
Redazione: Via Mamiani 26 Senigallia AN Tel. 071.7921452.
Informativa sulla Privacy.
Pubblicità: Pubblicelli 342.9343829.
Accedi | Pagina generata in 0.02 secondi

Ritaglio stampa ad uso esclusivo del destinatario, non riproducibile.

095047

SOCIAL CATEGORIE NETWORK SERVIZI CONTATTI
Cerca

vivere Genova
IL QUOTIDIANO DELLA CITTÀ E DEL TERRITORIO
Top News Ultima Ora

SEI IN > VIVERE GENOVA > SPORT

ARTICOLO

WWE Italia 2026: svelati i prezzi dei pacchetti VIP per gli eventi del tour

09.03.2026 - h 16:00 2' di lettura 7

Nuove informazioni per i fan italiani della WWE in vista del tour del 2026. Sui circuiti ufficiali di vendita sono infatti comparsi i prezzi dei pacchetti VIP per gli eventi che si terranno nel nostro Paese tra fine maggio e inizio giugno.
I pacchetti speciali – disponibili attraverso Ticketmaster – includono diverse esperienze premium che possono comprendere posti nelle prime file, merchandising esclusivo e accessi anticipati all'arena.

Ecco i prezzi (escluse le commissioni) indicativi dei **VIP Package** per gli eventi italiani:

Torino – Clash in Italy (31 maggio, Inalpi Arena)

Pacchetti VIP disponibili con prezzi a partire da **1.371,25 euro**, con le opzioni più esclusive che superano **10.142,50 euro**.

Torino – Monday Night Raw (1 giugno, Inalpi Arena)

Prezzi dei pacchetti VIP da circa **510 euro** fino a oltre **1.454 euro** per le esperienze più complete.

Ritaglio stampa ad uso esclusivo del destinatario, non riproducibile.
095047

Bologna – Friday Night SmackDown (5 giugno, Unipol Arena)

VIP Package disponibili da circa **625 euro** fino a oltre **1.396,50 euro**.

Roma – WWE Live Event (6 giugno, Palazzo dello Sport)

Pacchetti VIP con prezzi a partire da circa **287,50 euro**, con le opzioni premium sopra i **1.109 euro**.

Firenze – WWE Live Event (7 giugno, Mandela Forum)

Anche per l'evento fiorentino i pacchetti VIP partono da circa **287,50 euro**, con le esperienze più esclusive oltre i **1.109 euro**.

I pacchetti VIP rappresentano l'esperienza più completa per assistere agli show WWE dal vivo, offrendo posti privilegiati e contenuti esclusivi dedicati ai fan più appassionati: non includono, infatti, solo il posto a sedere ma anche diverse esperienze dedicate ai fan, come merchandising esclusivo, accesso anticipato all'arena o attività dedicate prima dello show.

Intanto cresce l'attesa per l'apertura delle varie fasi di vendita dei biglietti.

È attivo il servizio di notizie **in tempo reale** tramite **Facebook** e **Telegram** di **Vivere Genova**.
Per Facebook **Clicca QUI** per trovare la pagina.
Per Telegram cerca il canale **@viveregenova** o **Clicca QUI**.

ARGOMENTI

sport, wrestling, articolo, niccolò staccioli, clash in italy, wwe torino, wwe, world wrestling entertainment, wwe italia, wwe bologna, wwe roma, wwe firenze, pacchetti vip

redazione@vivere.it

Questo è un articolo pubblicato il 09-03-2026 alle 16:00 sul giornale del 09 marzo 2026 - 7 letture

SHORT LINK:
https://vivere.me/gA

Ritaglio stampa ad uso esclusivo del destinatario, non riproducibile.

095047

www.ecostampa.it

ARTICOLO

WWE Firenze 2026: ecco quanto costano i pacchetti VIP per il Live Event

09.03.2026 - h 16:00 2' di lettura 11

Nuove informazioni per i fan italiani della WWE in vista del tour del 2026. Sui circuiti ufficiali di vendita sono infatti comparsi i prezzi dei pacchetti VIP per gli eventi che si terranno nel nostro Paese tra fine maggio e inizio giugno.
I pacchetti speciali – disponibili attraverso Ticketmaster – includono diverse esperienze premium che possono comprendere posti nelle prime file, merchandising esclusivo e accessi anticipati all'arena.

Ecco i prezzi (escluse le commissioni) indicativi dei **VIP Package** per gli eventi italiani:

Torino – Clash in Italy (31 maggio, Inalpi Arena)

Pacchetti VIP disponibili con prezzi a partire da **1.371,25 euro**, con le opzioni più esclusive che superano **10.142,50 euro**.

Torino – Monday Night Raw (1 giugno, Inalpi Arena)

Prezzi dei pacchetti VIP da circa **510 euro** fino a oltre **1.454 euro** per le esperienze più complete.

Bologna – Friday Night SmackDown (5 giugno, Unipol Arena)

VIP Package disponibili da circa **625 euro** fino a oltre **1.396,50 euro**.

Ritaglio stampa ad uso esclusivo del destinatario, non riproducibile.
095047

vivere grosseto
IL QUOTIDIANO DELLA CITTÀ E DEL TERRITORIO

www.ecostampa.it

Roma – WWE Live Event (6 giugno, Palazzo dello Sport)

Pacchetti VIP con prezzi a partire da circa **287,50 euro**, con le opzioni premium sopra i **1.109 euro**.

Firenze – WWE Live Event (7 giugno, Mandela Forum)

Anche per l'evento fiorentino i pacchetti VIP partono da circa **287,50 euro**, con le esperienze più esclusive oltre i **1.109 euro**.

I pacchetti VIP rappresentano l'esperienza più completa per assistere agli show WWE dal vivo, offrendo posti privilegiati e contenuti esclusivi dedicati ai fan più appassionati: non includono, infatti, solo il posto a sedere ma anche diverse esperienze dedicate ai fan, come merchandising esclusivo, accesso anticipato all'arena o attività dedicate prima dello show.

Intanto cresce l'attesa per l'apertura delle varie fasi di vendita dei biglietti.

ARGOMENTI

sport, wrestling, articolo, niccolò staccioli, clash in italy, wwe torino, wwe, world wrestling entertainment, wwe italia, wwe bologna, wwe roma, wwe firenze, pacchetti vip

redazione@vivere.it

Questo è un articolo pubblicato il 09-03-2026 alle 16:00 sul giornale del 09 marzo 2026 - 11 letture

SHORT LINK:
https://vivere.me/gA

Commenti

CASA DEL COSTUME
SCOPRI L'ESTATE!

Ritaglio stampa ad uso esclusivo del destinatario, non riproducibile.
095047

CASA DEL COSTUME
SCOPRI L'ESTATE!

ARTICOLO

WWE Italia 2026: svelati i prezzi dei pacchetti VIP per gli eventi del tour

09.03.2026 - h 16:00 2' di lettura 26

Nuove informazioni per i fan italiani della WWE in vista del tour del 2026. Sui circuiti ufficiali di vendita sono infatti comparsi i prezzi dei pacchetti VIP per gli eventi che si terranno nel nostro Paese tra fine maggio e inizio giugno.
I pacchetti speciali – disponibili attraverso Ticketmaster – includono diverse esperienze premium che possono comprendere posti nelle prime file, merchandising esclusivo e accessi anticipati all'arena.

Ecco i prezzi (escluse le commissioni) indicativi dei **VIP Package** per gli eventi italiani:

Torino – Clash in Italy (31 maggio, Inalpi Arena)

Pacchetti VIP disponibili con prezzi a partire da **1.371,25 euro**, con le opzioni più esclusive che superano **10.142,50 euro**.

Torino – Monday Night Raw (1 giugno, Inalpi Arena)

Prezzi dei pacchetti VIP da circa **510 euro** fino a oltre **1.454 euro** per le esperienze più complete.

Ritaglio stampa ad uso esclusivo del destinatario, non riproducibile.

095047

Bologna – Friday Night SmackDown (5 giugno, Unipol Arena)

VIP Package disponibili da circa **625 euro** fino a oltre **1.396,50 euro**.

Roma – WWE Live Event (6 giugno, Palazzo dello Sport)

Pacchetti VIP con prezzi a partire da circa **287,50 euro**, con le opzioni premium sopra i **1.109 euro**.

Firenze – WWE Live Event (7 giugno, Mandela Forum)

Anche per l'evento fiorentino i pacchetti VIP partono da circa **287,50 euro**, con le esperienze più esclusive oltre i **1.109 euro**.

I pacchetti VIP rappresentano l'esperienza più completa per assistere agli show WWE dal vivo, offrendo posti privilegiati e contenuti esclusivi dedicati ai fan più appassionati: non includono, infatti, solo il posto a sedere ma anche diverse esperienze dedicate ai fan, come merchandising esclusivo, accesso anticipato all'arena o attività dedicate prima dello show.

Intanto cresce l'attesa per l'apertura delle varie fasi di vendita dei biglietti.

ARGOMENTI

sport, wrestling, articolo, niccolò staccioli, clash in italy, wwe torino, wwe, world wrestling entertainment, wwe italia, wwe bologna, wwe roma, wwe firenze, pacchetti vip

redazione@vivere.it

Questo è un articolo pubblicato il 09-03-2026 alle 16:00 sul giornale del 09 marzo 2026 - 26 letture

SHORT LINK:
https://vivere.me/gA

Ritaglio stampa ad uso esclusivo del destinatario, non riproducibile.
095047

SOCIAL CATEGORIE NETWORK SERVIZI CONTATTI Cerca

vivere lazio
QUOTIDIANI ONLINE PER LA TUA CIT

Top News Ultima Ora

Diventa Editore del quotidiano Vivere Srl della tua città! NEWS

ARTICOLO

WWE Roma 2026: ecco quanto costano i pacchetti VIP per il Live Event

09.03.2026 - h 16:00 2' di lettura

Nuove informazioni per i fan italiani della WWE in vista del tour del 2026. Sui circuiti ufficiali di vendita sono infatti comparsi i prezzi dei pacchetti VIP per gli eventi che si terranno nel nostro Paese tra fine maggio e inizio giugno.

I pacchetti speciali – disponibili attraverso Ticketmaster – includono diverse esperienze premium che possono comprendere posti nelle prime file, merchandising esclusivo e accessi anticipati all'arena.

Ecco i prezzi (escluse le commissioni) indicativi dei **VIP Package** per gli eventi italiani:

Torino – Clash in Italy (31 maggio, Inalpi Arena)

Pacchetti VIP disponibili con prezzi a partire da **1.371,25 euro**, con le opzioni più esclusive che superano **10.142,50 euro**.

Torino – Monday Night Raw (1 giugno, Inalpi Arena)

Prezzi dei pacchetti VIP da circa **510 euro** fino a oltre **1.454 euro** per le esperienze più complete.

Ritaglio stampa ad uso esclusivo del destinatario, non riproducibile.

095047

Bologna – Friday Night SmackDown (5 giugno, Unipol Arena)

VIP Package disponibili da circa **625 euro** fino a oltre **1.396,50 euro**.

Roma – WWE Live Event (6 giugno, Palazzo dello Sport)

Pacchetti VIP con prezzi a partire da circa **287,50 euro**, con le opzioni premium sopra i **1.109 euro**.

Firenze – WWE Live Event (7 giugno, Mandela Forum)

Anche per l'evento fiorentino i pacchetti VIP partono da circa **287,50 euro**, con le esperienze più esclusive oltre i **1.109 euro**.

I pacchetti VIP rappresentano l'esperienza più completa per assistere agli show WWE dal vivo, offrendo posti privilegiati e contenuti esclusivi dedicati ai fan più appassionati: non includono, infatti, solo il posto a sedere ma anche diverse esperienze dedicate ai fan, come merchandising esclusivo, accesso anticipato all'arena o attività dedicate prima dello show.

Intanto cresce l'attesa per l'apertura delle varie fasi di vendita dei biglietti.

Vivere Lazio è su **Facebook** (clicca **QUI**) e **Telegram** (clicca **QUI**).
Iscriviti per ricevere le notizie in tempo reale!

ARGOMENTI

sport, wrestling, articolo, niccolò staccioli, clash in italy, wwe torino, wwe, world wrestling entertainment, wwe italia, wwe bologna, wwe roma, wwe firenze, pacchetti vip

di **Niccolò Staccioli**
redazione@vivere.it

Questo è un articolo pubblicato il 09-03-2026 alle 16:00 sul giornale del 09 marzo 2026 - 20 letture

SHORT LINK:
https://vivere.me/gA

Ritaglio stampa ad uso esclusivo del destinatario, non riproducibile.

095047

Commenti

vivere lazio
QUOTIDIANI ONLINE PER LA TUA CITTÀ

Roma, cosa fare il 9 marzo: mostre, attività e ingresso...

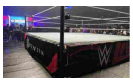
WWE Roma 2026: ecco quanto costano i pacchetti VIP per il...

Lazio-Sassuolo: orario, probabili formazioni e dove vederla in tv

Leggi tutti...

vivere italia
QUOTIDIANI ONLINE PER LA TUA CITTÀ

Iran-Usa, la partita per l'uranio: le mosse di Teheran e il...

Iran, prezzo del petrolio supera 100 dollari. Trump si...

Indian Wells, Paolini batte Tomljanovic in tre set e vola...

Carburante, pressing su governo per taglio immediato accise...

Leggi tutti...

Vivere Lazio, supplemento di Vivere Marche, testata edita da Vivere SRL. Direttore editoriale **Giulia Mancinelli**, direttore responsabile **Michele Pinto**.Registrazione presso il tribunale di Ancona n° 9 del 29 Agosto 2017. Iscrizione ROC 30223.
Redazione: Via Mamiani 26 Senigallia AN Tel. 071.7921452.
Informativa sulla Privacy.
Pubblicità: Pubblicelli 342.9343829.
Accedi | Pagina generata in 0.00 secondi

Ritaglio stampa ad uso esclusivo del destinatario, non riproducibile.

095047

WWE Firenze 2026: ecco quanto costano i pacchetti VIP per il Live Event

2' di lettura Vivere Toscana 09/03/2026 - Nuove informazioni per i fan italiani della WWE in vista del tour del 2026. Sui circuiti ufficiali di vendita sono infatti comparsi i prezzi dei pacchetti VIP per gli eventi che si terranno nel nostro Paese tra fine maggio e inizio giugno.

I pacchetti speciali – disponibili attraverso Ticketmaster – includono diverse esperienze premium che possono comprendere posti nelle prime file, merchandising esclusivo e accessi anticipati all'arena.

Ecco i prezzi (escluse le commissioni) indicativi dei **VIP Package** per gli eventi italiani:

Torino – Clash in Italy (31 maggio, Inalpi Arena)

Pacchetti VIP disponibili con prezzi a partire da **1.371,25 euro**, con le opzioni più esclusive che superano **10.142,50 euro**.

Torino – Monday Night Raw (1 giugno, Inalpi Arena)

Prezzi dei pacchetti VIP da circa **510 euro** fino a oltre **1.454 euro** per le esperienze più complete.

Bologna – Friday Night SmackDown (5 giugno, Unipol Arena)

VIP Package disponibili da circa **625 euro** fino a oltre **1.396,50 euro**.

Roma – WWE Live Event (6 giugno, Palazzo dello Sport)

Pacchetti VIP con prezzi a partire da circa **287,50 euro**, con le opzioni premium sopra i **1.109 euro**.

Firenze – WWE Live Event (7 giugno, Mandela Forum)

Anche per l'evento fiorentino i pacchetti VIP partono da circa **287,50 euro**, con le

IL GIORNALE DI DOMANI
vivere toscana
QUOTIDIANI ONLINE PER LA TUA CITTÀ

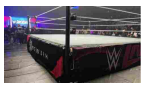
WWE Firenze 2026: ecco quanto costano i pacchetti VIP per il Live Event

Arezzo: l'appello di Scelgo, "recuperare l'esperienza delle circoscrizioni"

Lascia tutto all'amante, figlio fa causa per l'eredità e vince

Lucca: Lascia tutto all'amante, figlio fa causa per l'eredità e vince

Firenze: Controlli accurati su prezzi e tracciabilità dei carburanti: intensificata la vigilanza in Toscana

Livorno: Evasione fiscale e lavoro in nero: scoperti 430mila euro non dichiarati e 81 dipendenti irregolari in un ristorante di Marina di Cecina

vivere italia
QUOTIDIANI ONLINE PER LA TUA CITTÀ

WWE Italia 2026: svelati i prezzi dei pacchetti VIP per gli eventi del tour

Ritaglio stampa ad uso esclusivo del destinatario, non riproducibile.

095047

esperienze più esclusive oltre i **1.109 euro**.

I pacchetti VIP rappresentano l'esperienza più completa per assistere agli show WWE dal vivo, offrendo posti privilegiati e contenuti esclusivi dedicati ai fan più appassionati: non includono, infatti, solo il posto a sedere ma anche diverse esperienze dedicate ai fan, come merchandising esclusivo, accesso anticipato all'arena o attività dedicate prima dello show.

Intanto cresce l'attesa per l'apertura delle varie fasi di vendita dei biglietti.

di **Niccolò Staccioli**
redazione@vivere.it

Questo è un articolo pubblicato il 09-03-2026 alle 16:00 sul giornale del 09 marzo 2026 - 9 letture

In questo articolo si parla di sport, wrestling, articolo, niccolò staccioli, clash in italy, wwe torino, wwe, world wrestling entertainment, wwe italia, wwe bologna, wwe roma, wwe firenze, pacchetti vip

Questo articolo è stato pubblicato originariamente qui: gA4v-105

L'indirizzo breve è https://vivere.me/gA4v-105

Commenti

Evasione fiscale e lavoro in nero: scoperti 430mila euro non dichiarati e 81 dipendenti irregolari in un ristorante di Marina di Cecina

Lucca: Lascia tutto all'amante, figlio fa causa per l'eredità e vince
Livorno: Evasione fiscale e lavoro in nero: scoperti 430mila euro non dichiarati e 81 dipendenti irregolari in un ristorante di Marina di Cecina
Firenze: Controlli accurati su prezzi e tracciabilità dei carburanti: intensificata la vigilanza in Toscana

Sal Da Vinci, il figlio Francesco e l'infanzia difficile: "Papà è stato un pilastro"

Professioni, coordinatore Giovani Tributaristi Int scrive al ministro Abodi

L'Europa "tassa la pipì", ecco la direttiva Ue che agita Big Pharma

I 3 Articoli più letti della settimana

- Housing e Pac, Toscana "colpita e in difficoltà": Tinagli e Nardella (PD) a "Tutta un'altra Europa" [VIDEO] - (14 Letture)
- Evasione fiscale e lavoro in nero: scoperti 430mila euro non dichiarati e 81 dipendenti irregolari in un ristorante di Marina di Cecina - (12 Letture)

Ritaglio stampa ad uso esclusivo del destinatario, non riproducibile.

095047

ARTICOLO

WWE Italia 2026: svelati i prezzi dei pacchetti VIP per gli eventi del tour

09.03.2026 - h 16:00 2' di lettura 45

Nuove informazioni per i fan italiani della WWE in vista del tour del 2026. Sui circuiti ufficiali di vendita sono infatti comparsi i prezzi dei pacchetti VIP per gli eventi che si terranno nel nostro Paese tra fine maggio e inizio giugno.
I pacchetti speciali – disponibili attraverso Ticketmaster – includono diverse esperienze premium che possono comprendere posti nelle prime file, merchandising esclusivo e accessi anticipati all'arena.

Ecco i prezzi (escluse le commissioni) indicativi dei **VIP Package** per gli eventi italiani:

Torino – Clash in Italy (31 maggio, Inalpi Arena)

Pacchetti VIP disponibili con prezzi a partire da **1.371,25 euro**, con le opzioni più esclusive che superano **10.142,50 euro**.

Torino – Monday Night Raw (1 giugno, Inalpi Arena)

Prezzi dei pacchetti VIP da circa **510 euro** fino a oltre **1.454 euro** per le esperienze più complete.

Bologna – Friday Night SmackDown (5 giugno, Unipol Arena)

VIP Package disponibili da circa **625 euro** fino a oltre **1.396,50 euro**.

Ritaglio stampa ad uso esclusivo del destinatario, non riproducibile.

095047

Roma – WWE Live Event (6 giugno, Palazzo dello Sport)

Pacchetti VIP con prezzi a partire da circa **287,50 euro**, con le opzioni premium sopra i **1.109 euro**.

Firenze – WWE Live Event (7 giugno, Mandela Forum)

Anche per l'evento fiorentino i pacchetti VIP partono da circa **287,50 euro**, con le esperienze più esclusive oltre i **1.109 euro**.

I pacchetti VIP rappresentano l'esperienza più completa per assistere agli show WWE dal vivo, offrendo posti privilegiati e contenuti esclusivi dedicati ai fan più appassionati: non includono, infatti, solo il posto a sedere ma anche diverse esperienze dedicate ai fan, come merchandising esclusivo, accesso anticipato all'arena o attività dedicate prima dello show.

Intanto cresce l'attesa per l'apertura delle varie fasi di vendita dei biglietti.

ARGOMENTI sport, wrestling, articolo, niccolò staccioli, clash in italy, wwe torino, wwe, world wrestling entertainment, wwe italia, wwe bologna, wwe roma, wwe firenze, pacchetti vip

redazione@vivere.it

Questo è un articolo pubblicato il 09-03-2026 alle 16:00 sul giornale del 09 marzo 2026 - 45 letture

SHORT LINK:
https://vivere.me/gA

Commenti

Ritaglio stampa ad uso esclusivo del destinatario, non riproducibile.
095047

Corsopolis.it
Agenzia per la formazione
Corsi di Laurea, Corsi di lingua
Formazione obbligatoria aziende
info@corsopolis.it

ARTICOLO

WWE Italia 2026: svelati i prezzi dei pacchetti VIP per gli eventi del tour

09.03.2026 - h 16:00 2' di lettura 7

Nuove informazioni per i fan italiani della WWE in vista del tour del 2026. Sui circuiti ufficiali di vendita sono infatti comparsi i prezzi dei pacchetti VIP per gli eventi che si terranno nel nostro Paese tra fine maggio e inizio giugno.
I pacchetti speciali – disponibili attraverso Ticketmaster – includono diverse esperienze premium che possono comprendere posti nelle prime file, merchandising esclusivo e accessi anticipati all'arena.

Ecco i prezzi (escluse le commissioni) indicativi dei **VIP Package** per gli eventi italiani:

Torino – Clash in Italy (31 maggio, Inalpi Arena)

Pacchetti VIP disponibili con prezzi a partire da **1.371,25 euro**, con le opzioni più esclusive che superano **10.142,50 euro**.

Torino – Monday Night Raw (1 giugno, Inalpi Arena)

Prezzi dei pacchetti VIP da circa **510 euro** fino a oltre **1.454 euro** per le esperienze più complete.

Ritaglio stampa ad uso esclusivo del destinatario, non riproducibile.
095047

Bologna – Friday Night SmackDown (5 giugno, Unipol Arena)

VIP Package disponibili da circa **625 euro** fino a oltre **1.396,50 euro**.

Roma – WWE Live Event (6 giugno, Palazzo dello Sport)

Pacchetti VIP con prezzi a partire da circa **287,50 euro**, con le opzioni premium sopra i **1.109 euro**.

Firenze – WWE Live Event (7 giugno, Mandela Forum)

Anche per l'evento fiorentino i pacchetti VIP partono da circa **287,50 euro**, con le esperienze più esclusive oltre i **1.109 euro**.

I pacchetti VIP rappresentano l'esperienza più completa per assistere agli show WWE dal vivo, offrendo posti privilegiati e contenuti esclusivi dedicati ai fan più appassionati: non includono, infatti, solo il posto a sedere ma anche diverse esperienze dedicate ai fan, come merchandising esclusivo, accesso anticipato all'arena o attività dedicate prima dello show.

Intanto cresce l'attesa per l'apertura delle varie fasi di vendita dei biglietti.

È attivo il servizio di notizie **in tempo reale** tramite WhatsApp, Telegram, Facebook, LinkedIn e Mastodon di Vivere Milano.
Per Whatsapp iscriversi al canale https://vivere.me/waVivereMilano oppure aggiungere il numero **376 0316014** alla propria rubrica ed inviare allo stesso numero un messaggio.
Per Telegram cerca il canale **@vivereMilano** o clicca su t.me/viveremilano.
Seguici anche su Facebook, LinkedIn e Mastodon.

Iscriviti alla nostra newsletter

ARGOMENTI

sport, wrestling, articolo, niccolò staccioli, clash in italy, wwe torino, wwe, world wrestling entertainment, wwe italia, wwe bologna, wwe roma, wwe firenze, pacchetti vip

redazione@vivere.it

CASA DEL COSTUME
SCOPRI L'ESTATE!

Questo è un articolo pubblicato il 09-03-2026 alle 16:00 sul giornale del 09 marzo 2026 - 7 letture

Ritaglio stampa ad uso esclusivo del destinatario, non riproducibile.
095047

SHORT LINK:
https://vivere.me/gA

Commenti

vivere milano

IL QUOTIDIANO DELLA CITTÀ E DEL TERRITORIO

MUSICULTURA 2025: la cantautrice milanese Elena Mil nella...

Milano: seduta Consiglio Regionale interamente dedicata alla...

Leucemia mieloide cronica (LMC): 1 paziente su 3 scontento...

Milano: al Salone del Mobile la Sessione Plenaria della...

Milano: accoltellato e ferito poco sotto la mandibola. In...

Bitcoin punta a 250.000 dollari, ma un'altra crypto potrebbe...

"Ragazzi On The Road": una giornata intera in compagnia dei...

Leggi tutti...

vivere lombardia

QUOTIDIANI ONLINE PER LA TUA CITTÀ

Castelcovati: manodopera irregolare e false fatture per 7...

Pioltello: Satellite confermato Progetto pilota di Housing...

Consiglio Regionale: seduta del martedì dedicata alla...

Prodotti pasquali, bigiotteria e accessori, maxi sequestro in...

Leggi tutti...

vivere italia

QUOTIDIANI ONLINE PER LA TUA CITTÀ

Torino, morì per esalazioni emesse dal frigorifero: a...

Maltempo, forte vento e pioggia: oggi è allerta gialla in 10...

Dazi Usa, ecco quello che Trump vuole dal resto del mondo

Tumori, 5 su 100 causati da Tac: lo studio

Leggi tutti...

Ritaglio stampa ad uso esclusivo del destinatario, non riproducibile.

095047

Vivere Milano, testata di Vivere SRL edita da Roberto Migliore, direttore editoriale **Roberto Migliore**, direttore responsabile **Michele**

SOCIAL CATEGORIE NETWORK SERVIZI CONTATTI Cerca

vivere molfetta
IL QUOTIDIANO DELLA CITTÀ E DEL TERRITOR

Diventa Editore del quotidiano Vivere Srl della tua città! NEWS

Top News Ultima Ora

ARTICOLO

WWE Italia 2026: svelati i prezzi dei pacchetti VIP per gli eventi del tour

09.03.2026 - h 16:00 2' di lettura 49

Nuove informazioni per i fan italiani della WWE in vista del tour del 2026. Sui circuiti ufficiali di vendita sono infatti comparsi i prezzi dei pacchetti VIP per gli eventi che si terranno nel nostro Paese tra fine maggio e inizio giugno.
I pacchetti speciali – disponibili attraverso Ticketmaster – includono diverse esperienze premium che possono comprendere posti nelle prime file, merchandising esclusivo e accessi anticipati all'arena.

Ecco i prezzi (escluse le commissioni) indicativi dei **VIP Package** per gli eventi italiani:

Torino – Clash in Italy (31 maggio, Inalpi Arena)

Pacchetti VIP disponibili con prezzi a partire da **1.371,25 euro**, con le opzioni più esclusive che superano **10.142,50 euro**.

Torino – Monday Night Raw (1 giugno, Inalpi Arena)

Prezzi dei pacchetti VIP da circa **510 euro** fino a oltre **1.454 euro** per le esperienze più complete.

Ritaglio stampa ad uso esclusivo del destinatario, non riproducibile.

095047

Bologna – Friday Night SmackDown (5 giugno, Unipol Arena)

VIP Package disponibili da circa **625 euro** fino a oltre **1.396,50 euro**.

Roma – WWE Live Event (6 giugno, Palazzo dello Sport)

Pacchetti VIP con prezzi a partire da circa **287,50 euro**, con le opzioni premium sopra i **1.109 euro**.

Firenze – WWE Live Event (7 giugno, Mandela Forum)

Anche per l'evento fiorentino i pacchetti VIP partono da circa **287,50 euro**, con le esperienze più esclusive oltre i **1.109 euro**.

I pacchetti VIP rappresentano l'esperienza più completa per assistere agli show WWE dal vivo, offrendo posti privilegiati e contenuti esclusivi dedicati ai fan più appassionati: non includono, infatti, solo il posto a sedere ma anche diverse esperienze dedicate ai fan, come merchandising esclusivo, accesso anticipato all'arena o attività dedicate prima dello show.

Intanto cresce l'attesa per l'apertura delle varie fasi di vendita dei biglietti.

ARGOMENTI

sport, wrestling, articolo, niccolò staccioli, clash in italy, wwe torino, wwe, world wrestling entertainment, wwe italia, wwe bologna, wwe roma, wwe firenze, pacchetti vip

redazione@vivere.it

Questo è un articolo pubblicato il 09-03-2026 alle 16:00 sul giornale del 09 marzo 2026 - 49 letture

SHORT LINK:
https://vivere.me/gA

CASA DEL COSTUME
SCOPRI L'ESTATE!

Ritaglio stampa ad uso esclusivo del destinatario, non riproducibile.

095047

Commenti

vivere molfetta
IL QUOTIDIANO DELLA CITTÀ E DEL TERRITORI

Sicolo (CIA Puglia): "Conseguenze tragiche se la Xylella...

Leggi tutti...

vivere puglia
QUOTIDIANI ONLINE PER LA TUA CIT

Ex Ilva, Emiliano scrive al ministro Urso per sollecitare un...

Beat Onto Jazz Festival 2024, al via il 1 agosto con...

L'Esistenza dell'Inferno, Paradiso e Purgatorio: Un viaggio...

Sicolo (CIA Puglia): "Conseguenze tragiche se la Xylella...

Leggi tutti...

vivere italia
QUOTIDIANI ONLINE PER LA TUA CIT

Parigi 2024, orari e programma di oggi: atleti italiani in gara

Trump: "Harris avrà difficoltà per il suo...

Mafia, insabbiamento appalti del '92: ex procuratore...

Camera, oggi question time con i ministri Salvini, Tajani,...

Leggi tutti...

Accedi | Pagina generata in 0.02 secondi

Ritaglio stampa ad uso esclusivo del destinatario, non riproducibile.

095047

ARTICOLO

WWE Italia 2026: svelati i prezzi dei pacchetti VIP per gli eventi del tour

09.03.2026 - h 16:00 2' di lettura 14

di **Niccolò Staccioli**
redazione@vivere.it

Nuove informazioni per i fan italiani della WWE in vista del tour del 2026. Sui circuiti ufficiali di vendita sono infatti comparsi i prezzi dei pacchetti VIP per gli eventi che si terranno nel nostro Paese tra fine maggio e inizio giugno.
I pacchetti speciali – disponibili attraverso Ticketmaster – includono diverse esperienze premium che possono comprendere posti nelle prime file, merchandising esclusivo e accessi anticipati all'arena.

Ecco i prezzi (escluse le commissioni) indicativi dei **VIP Package** per gli eventi italiani:

Torino – Clash in Italy (31 maggio, Inalpi Arena)

Pacchetti VIP disponibili con prezzi a partire da **1.371,25 euro**, con le opzioni più esclusive che superano **10.142,50 euro**.

Torino – Monday Night Raw (1 giugno, Inalpi Arena)

Ritaglio stampa ad uso esclusivo del destinatario, non riproducibile.

095047

Prezzi dei pacchetti VIP da circa **510 euro** fino a oltre **1.454 euro** per le esperienze più complete.

Bologna – Friday Night SmackDown (5 giugno, Unipol Arena)

VIP Package disponibili da circa **625 euro** fino a oltre **1.396,50 euro**.

Roma – WWE Live Event (6 giugno, Palazzo dello Sport)

Pacchetti VIP con prezzi a partire da circa **287,50 euro**, con le opzioni premium sopra i **1.109 euro**.

Firenze – WWE Live Event (7 giugno, Mandela Forum)

Anche per l'evento fiorentino i pacchetti VIP partono da circa **287,50 euro**, con le esperienze più esclusive oltre i **1.109 euro**.

I pacchetti VIP rappresentano l'esperienza più completa per assistere agli show WWE dal vivo, offrendo posti privilegiati e contenuti esclusivi dedicati ai fan più appassionati: non includono, infatti, solo il posto a sedere ma anche diverse esperienze dedicate ai fan, come merchandising esclusivo, accesso anticipato all'arena o attività dedicate prima dello show.

Intanto cresce l'attesa per l'apertura delle varie fasi di vendita dei biglietti.

Per **Vivere Napoli** è attivo il servizio di notizie **in tempo reale** anche su:
Facebook | **Telegram** | **WhatsApp** | **LinkedIn** | **Mastodon**
Clicca e iscriviti!

Iscriviti alla nostra newsletter.

ARGOMENTI

sport, wrestling, articolo, niccolò staccioli, clash in italy, wwe torino, wwe, world wrestling entertainment, wwe italia, wwe bologna, wwe roma, wwe firenze, pacchetti vip

---

Questo è un articolo pubblicato il 09-03-2026 alle 16:00 sul giornale del 09 marzo 2026 - 14 letture

SHORT LINK:
https://vivere.me/gA

Ritaglio stampa ad uso esclusivo del destinatario, non riproducibile.
095047

CASA DEL COSTUME
SCOPRI L'ESTATE!

Commenti

nuan
Il ritmo lento della terra in ogni infuso
www.nuanbuvette.it
nuan

vivere napoli
IL QUOTIDIANO DELLA CITTÀ E DEL TERRITORIO

Flashmob al Maximall Pompeii: gli studenti del Marconi: "Non...

Leggi tutti...

vivere campania
QUOTIDIANI ONLINE PER LA TUA CITTÀ

Napoli: Flashmob al Maximall Pompeii: gli studenti del...

Leggi tutti...

vivere italia
QUOTIDIANI ONLINE PER LA TUA CITTÀ

Iran-Usa, la partita per l'uranio: le mosse di Teheran e il...

Iran, prezzo del petrolio supera 100 dollari. Trump si...

Indian Wells, Paolini batte Tomljanovic in tre set e vola...

Carburante, pressing su governo per taglio immediato accise...

Leggi tutti...

Vivere Napoli, supplemento di Vivere Marche, testata edita da Vivere SRL. Direttore editoriale **Giulia Mancinelli**, direttore responsabile **Michele Pinto**.Registrazione presso il tribunale di Ancona n° 9 del 29 Agosto 2017. Iscrizione ROC 30223.
Redazione: Via Mamiani 26 Senigallia AN Tel. 071.7921452.
Webmaster: Roberto Posanzini.
Accedi | Pagina generata in 0.02 secondi

Ritaglio stampa ad uso esclusivo del destinatario, non riproducibile.

095047

ARTICOLO

WWE Italia 2026: svelati i prezzi dei pacchetti VIP per gli eventi del tour

09.03.2026 - h 16:00 2' di lettura 1

Nuove informazioni per i fan italiani della WWE in vista del tour del 2026. Sui circuiti ufficiali di vendita sono infatti comparsi i prezzi dei pacchetti VIP per gli eventi che si terranno nel nostro Paese tra fine maggio e inizio giugno.
I pacchetti speciali – disponibili attraverso Ticketmaster – includono diverse esperienze premium che possono comprendere posti nelle prime file, merchandising esclusivo e accessi anticipati all'arena.

Ecco i prezzi (escluse le commissioni) indicativi dei **VIP Package** per gli eventi italiani:

Torino – Clash in Italy (31 maggio, Inalpi Arena)

Ritaglio stampa ad uso esclusivo del destinatario, non riproducibile.

095047

Pacchetti VIP disponibili con prezzi a partire da **1.371,25 euro**, con le opzioni più esclusive che superano **10.142,50 euro**.

Torino – Monday Night Raw (1 giugno, Inalpi Arena)

Prezzi dei pacchetti VIP da circa **510 euro** fino a oltre **1.454 euro** per le esperienze più complete.

Bologna – Friday Night SmackDown (5 giugno, Unipol Arena)

VIP Package disponibili da circa **625 euro** fino a oltre **1.396,50 euro**.

Roma – WWE Live Event (6 giugno, Palazzo dello Sport)

Pacchetti VIP con prezzi a partire da circa **287,50 euro**, con le opzioni premium sopra i **1.109 euro**.

Firenze – WWE Live Event (7 giugno, Mandela Forum)

Anche per l'evento fiorentino i pacchetti VIP partono da circa **287,50 euro**, con le esperienze più esclusive oltre i **1.109 euro**.

I pacchetti VIP rappresentano l'esperienza più completa per assistere agli show WWE dal vivo, offrendo posti privilegiati e contenuti esclusivi dedicati ai fan più appassionati: non includono, infatti, solo il posto a sedere ma anche diverse esperienze dedicate ai fan, come merchandising esclusivo, accesso anticipato all'arena o attività dedicate prima dello show.

Intanto cresce l'attesa per l'apertura delle varie fasi di vendita dei biglietti.

Per **Vivere Perugia** è attivo il servizio di notizie **in tempo reale** anche su:
Facebook | **Telegram** | **WhatsApp** | **X** | **LinkedIn** | **Mastodon**
Clicca e iscriviti!

QUI per iscriverti alla nostra newsletter.

ARGOMENTI

sport, wrestling, articolo, niccolò staccioli, clash in italy, wwe torino, wwe, world wrestling entertainment, wwe italia, wwe bologna, wwe roma, wwe firenze, pacchetti vip

redazione@vivere.it

Questo è un articolo pubblicato il 09-03-2026 alle 16:00 sul giornale del 09 marzo 2026 - 1 letture

Ritaglio stampa ad uso esclusivo del destinatario, non riproducibile.
095047

Impara come mai prima d'ora con Futura
CLICCA QUI SCONTO 100€
Test Universitari Forze dell'ordine Ripetizioni online

ARTICOLO

WWE Torino 2026: ecco quanto costano i pacchetti VIP per Clash in Italy e Raw

09.03.2026 - h 16:00 2' di lettura

Nuove informazioni per i fan italiani della WWE in vista del tour del 2026. Sui circuiti ufficiali di vendita sono infatti comparsi i prezzi dei pacchetti VIP per gli eventi che si terranno nel nostro Paese tra fine maggio e inizio giugno.

I pacchetti speciali – disponibili attraverso Ticketmaster – includono diverse esperienze premium che possono comprendere posti nelle prime file, merchandising esclusivo e accessi anticipati all'arena.

Ecco i prezzi (escluse le commissioni) indicativi dei **VIP Package** per gli eventi italiani:

Torino – Clash in Italy (31 maggio, Inalpi Arena)

Pacchetti VIP disponibili con prezzi a partire da **1.371,25 euro**, con le opzioni più esclusive che superano **10.142,50 euro**.

Torino – Monday Night Raw (1 giugno, Inalpi Arena)

Prezzi dei pacchetti VIP da circa **510 euro** fino a oltre **1.454 euro** per le esperienze più complete.

Ritaglio stampa ad uso esclusivo del destinatario, non riproducibile.
095047

Bologna – Friday Night SmackDown (5 giugno, Unipol Arena)

VIP Package disponibili da circa **625 euro** fino a oltre **1.396,50 euro**.

Roma – WWE Live Event (6 giugno, Palazzo dello Sport)

Pacchetti VIP con prezzi a partire da circa **287,50 euro**, con le opzioni premium sopra i **1.109 euro**.

Firenze – WWE Live Event (7 giugno, Mandela Forum)

Anche per l'evento fiorentino i pacchetti VIP partono da circa **287,50 euro**, con le esperienze più esclusive oltre i **1.109 euro**.

I pacchetti VIP rappresentano l'esperienza più completa per assistere agli show WWE dal vivo, offrendo posti privilegiati e contenuti esclusivi dedicati ai fan più appassionati: non includono, infatti, solo il posto a sedere ma anche diverse esperienze dedicate ai fan, come merchandising esclusivo, accesso anticipato all'arena o attività dedicate prima dello show.

Intanto cresce l'attesa per l'apertura delle varie fasi di vendita dei biglietti.

ARGOMENTI

sport, wrestling, articolo, niccolò staccioli, clash in italy, wwe torino, wwe, world wrestling entertainment, wwe italia, wwe bologna, wwe roma, wwe firenze, pacchetti vip

di **Niccolò Staccioli**
redazione@vivere.it

Questo è un articolo pubblicato il 09-03-2026 alle 16:00 sul giornale del 09 marzo 2026 - 4 letture

SHORT LINK:
https://vivere.me/gA

Ritaglio stampa ad uso esclusivo del destinatario, non riproducibile.

095047

Commenti

CASA DEL COSTUME

SCOPRI L'ESTATE!

vivere piemonte

QUOTIDIANI ONLINE PER LA TUA CITTÀ

La Regione Piemonte scrive ai sindaci per intitolare spazi...

Valorizzare il talento, riconoscere il merito: la Regione...

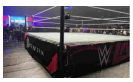

WWE Torino 2026: ecco quanto costano i pacchetti VIP per...

Omegna: l'Amministrazione difende i Consigli di Quartiere,...

Calcio: nuova collaborazione tra Bagnella 1972 e Omegna 1906

Leggi tutti...

vivere italia

QUOTIDIANI ONLINE PER LA TUA CITTÀ

Indian Wells, Paolini batte Tomljanovic in tre set e vola...

Iran-Usa, la partita per l'uranio: le mosse di Teheran e il...

Iran, prezzo del petrolio supera 100 dollari. Trump si...

Carburante, pressing su governo per taglio immediato accise...

Leggi tutti...

Vivere Piemonte, supplemento di Vivere Marche, testata edita da Vivere SRL. Direttore editoriale **Giulia Mancinelli**, direttore responsabile **Michele Pinto**.Registrazione presso il tribunale di Ancona n° 9 del 29 Agosto 2017. Iscrizione ROC 30223.
Redazione: Via Mamiani 26 Senigallia AN Tel. 071.7921452.
Informativa sulla Privacy.
Pubblicità: Pubblicelli 342.9343829.
Accedi | Pagina generata in 0.00 secondi

Ritaglio stampa ad uso esclusivo del destinatario, non riproducibile.

095047

SOCIAL CATEGORIE NETWORK SERVIZI CONTATTI Cerca

vivere puglia
QUOTIDIANI ONLINE PER LA TUA CIT

Top News Ultima Ora

Diventa Editore del quotidiano Vivere Srl della tua città! NEWS

ARTICOLO

WWE Italia 2026: svelati i prezzi dei pacchetti VIP per gli eventi del tour

09.03.2026 - h 16:00 2' di lettura 14

Nuove informazioni per i fan italiani della WWE in vista del tour del 2026. Sui circuiti ufficiali di vendita sono infatti comparsi i prezzi dei pacchetti VIP per gli eventi che si terranno nel nostro Paese tra fine maggio e inizio giugno.
I pacchetti speciali – disponibili attraverso Ticketmaster – includono diverse esperienze premium che possono comprendere posti nelle prime file, merchandising esclusivo e accessi anticipati all'arena.

Ecco i prezzi (escluse le commissioni) indicativi dei **VIP Package** per gli eventi italiani:

Torino – Clash in Italy (31 maggio, Inalpi Arena)

Pacchetti VIP disponibili con prezzi a partire da **1.371,25 euro**, con le opzioni più esclusive che superano **10.142,50 euro**.

Torino – Monday Night Raw (1 giugno, Inalpi Arena)

Prezzi dei pacchetti VIP da circa **510 euro** fino a oltre **1.454 euro** per le esperienze più complete.

Ritaglio stampa ad uso esclusivo del destinatario, non riproducibile.

095047

Bologna – Friday Night SmackDown (5 giugno, Unipol Arena)

VIP Package disponibili da circa **625 euro** fino a oltre **1.396,50 euro**.

Roma – WWE Live Event (6 giugno, Palazzo dello Sport)

Pacchetti VIP con prezzi a partire da circa **287,50 euro**, con le opzioni premium sopra i **1.109 euro**.

Firenze – WWE Live Event (7 giugno, Mandela Forum)

Anche per l'evento fiorentino i pacchetti VIP partono da circa **287,50 euro**, con le esperienze più esclusive oltre i **1.109 euro**.

I pacchetti VIP rappresentano l'esperienza più completa per assistere agli show WWE dal vivo, offrendo posti privilegiati e contenuti esclusivi dedicati ai fan più appassionati: non includono, infatti, solo il posto a sedere ma anche diverse esperienze dedicate ai fan, come merchandising esclusivo, accesso anticipato all'arena o attività dedicate prima dello show.

Intanto cresce l'attesa per l'apertura delle varie fasi di vendita dei biglietti.

Iscriviti alla nostra newsletter.

ARGOMENTI

sport, wrestling, articolo, niccolò staccioli, clash in italy, wwe torino, wwe, world wrestling entertainment, wwe italia, wwe bologna, wwe roma, wwe firenze, pacchetti vip

---

redazione@vivere.it

CASA DEL COSTUME
SCOPRI L'ESTATE!

Questo è un articolo pubblicato il 09-03-2026 alle 16:00 sul giornale del 09 marzo 2026 - 14 letture

SHORT LINK:
https://vivere.me/gA

Ritaglio stampa ad uso esclusivo del destinatario, non riproducibile.

095047

SOCIAL CATEGORIE NETWORK SERVIZI CONTATTI Cerca

vivere reggio calabria
IL QUOTIDIANO DELLA CITTÀ E DEL TERRITORIO

Top News Ultima Ora

il granatore caseificio
Manufatti di Bufala

SEI IN > VIVERE REGGIO CALABRIA > **SPORT**

ARTICOLO

WWE Italia 2026: svelati i prezzi dei pacchetti VIP per gli eventi del tour

09.03.2026 - h 16:00 2' di lettura 57

Ritaglio stampa ad uso esclusivo del destinatario, non riproducibile.

095047

Nuove informazioni per i fan italiani della WWE in vista del tour del 2026. Sui circuiti ufficiali di vendita sono infatti comparsi i prezzi dei pacchetti VIP per gli eventi che si terranno nel nostro Paese tra fine maggio e inizio giugno.
I pacchetti speciali – disponibili attraverso Ticketmaster – includono diverse esperienze premium che possono comprendere posti nelle prime file, merchandising esclusivo e accessi anticipati all'arena.

Ecco i prezzi (escluse le commissioni) indicativi dei **VIP Package** per gli eventi italiani:

Torino – Clash in Italy (31 maggio, Inalpi Arena)

Pacchetti VIP disponibili con prezzi a partire da **1.371,25 euro**, con le opzioni più esclusive che superano **10.142,50 euro**.

Torino – Monday Night Raw (1 giugno, Inalpi Arena)

Prezzi dei pacchetti VIP da circa **510 euro** fino a oltre **1.454 euro** per le esperienze più complete.

Bologna – Friday Night SmackDown (5 giugno, Unipol Arena)

VIP Package disponibili da circa **625 euro** fino a oltre **1.396,50 euro**.

Roma – WWE Live Event (6 giugno, Palazzo dello Sport)

Pacchetti VIP con prezzi a partire da circa **287,50 euro**, con le opzioni premium sopra i **1.109 euro**.

Firenze – WWE Live Event (7 giugno, Mandela Forum)

Anche per l'evento fiorentino i pacchetti VIP partono da circa **287,50 euro**, con le esperienze più esclusive oltre i **1.109 euro**.

I pacchetti VIP rappresentano l'esperienza più completa per assistere agli show WWE dal vivo, offrendo posti privilegiati e contenuti esclusivi dedicati ai fan più appassionati: non includono, infatti, solo il posto a sedere ma anche diverse esperienze dedicate ai fan, come merchandising esclusivo, accesso anticipato all'arena o attività dedicate prima dello show.

Intanto cresce l'attesa per l'apertura delle varie fasi di vendita dei biglietti.

Clicca per seguire Vivere Reggio Calabria su WhatsApp Clicca per seguire Vivere Reggio Calabria su Facebook Clicca per seguire Vivere Gioia Tauro su Youtube Clicca per seguire Vivere Reggio Calabria su Telegram

Iscriviti alla nostra newsletter

Ritaglio stampa ad uso esclusivo del destinatario, non riproducibile.
095047

ARGOMENTI

sport, wrestling, articolo, niccolò staccioli, clash in italy, wwe torino, wwe, world wrestling entertainment, wwe italia, wwe bologna, wwe roma, wwe firenze, pacchetti vip

redazione@vivere.it

Questo è un articolo pubblicato il 09-03-2026 alle 16:00 sul giornale del 09 marzo 2026 - 57 letture

SHORT LINK:
https://vivere.me/gA

CASA DEL COSTUME
SCOPRI L'ESTATE!

Commenti

vivere reggio calabria
IL QUOTIDIANO DELLA CITTÀ E DEL TERRITORIO

vivere calabria
QUOTIDIANI ONLINE PER LA TUA CITTÀ

Ritaglio stampa ad uso esclusivo del destinatario, non riproducibile.
095047

Logo

09.03.2026 16:00 2

ARTICOLO

di **Niccolò Staccioli**
redazione@vivere.it

ARGOMENTI

sport, wrestling, articolo, niccolò staccioli, clash in italy, wwe torino, wwe, world wrestling entertainment, wwe italia, wwe bologna, wwe roma, wwe firenze, pacchetti vip

CONDIVIDI

https://vivere.me/gA4y

WWE Italia 2026: svelati i prezzi dei pacchetti VIP per gli eventi del tour

Riassumi

Nuove informazioni per i fan italiani della WWE in vista del tour del 2026. Sui circuiti ufficiali di vendita sono infatti comparsi i prezzi dei pacchetti VIP per gli eventi che si terranno nel nostro Paese tra fine maggio e inizio giugno.

I pacchetti speciali – disponibili attraverso Ticketmaster – includono diverse esperienze premium che possono comprendere posti nelle prime file, merchandising esclusivo e accessi anticipati all'arena.

Ecco i prezzi (escluse le commissioni) indicativi dei **VIP Package** per gli eventi italiani:

Torino – Clash in Italy (31 maggio, Inalpi Arena)

Pacchetti VIP disponibili con prezzi a partire da **1.371,25 euro**, con le opzioni più esclusive che superano **10.142,50 euro**.

Torino – Monday Night Raw (1 giugno, Inalpi Arena)

Prezzi dei pacchetti VIP da circa **510 euro** fino a oltre **1.454 euro** per le esperienze più complete.

Bologna – Friday Night SmackDown (5 giugno, Unipol Arena)

VIP Package disponibili da circa **625 euro** fino a oltre **1.396,50 euro**.

Roma – WWE Live Event (6 giugno, Palazzo dello Sport)

Pacchetti VIP con prezzi a partire da circa **287,50 euro**, con le opzioni premium sopra i **1.109 euro**.

Firenze – WWE Live Event (7 giugno, Mandela Forum)

Anche per l'evento fiorentino i pacchetti VIP partono da circa **287,50 euro**, con le esperienze più esclusive oltre i **1.109 euro**.

I pacchetti VIP rappresentano l'esperienza più completa per assistere agli show WWE dal vivo, offrendo posti privilegiati e contenuti esclusivi dedicati ai fan più appassionati: non includono, infatti, solo il posto a sedere ma anche diverse esperienze dedicate ai fan, come merchandising esclusivo, accesso anticipato all'arena o attività

I PIÙ LETTI DELLA SETTIMANA

Polizia Locale chiamata per ripristinare la destinazione del...
2 225

No all'azione imposta: perché la fusione di Rende con Cosenza...
2 224

Rende conquista due consiglieri in Provincia in coalizioni...
2 211

Rendesi bloccati negli Emirati Arabi Uniti: il sindaco...
2 199

Rende Servizi in sinergia con l'Amministrazione: monitoraggio...
2 189

Ritaglio stampa ad uso esclusivo del destinatario, non riproducibile.

095047

dedicate prima dello show.

Intanto cresce l'attesa per l'apertura delle varie fasi di vendita dei biglietti.

Commenti

Please enable JavaScript to view the comments powered by Disqus.

Vivere Rende, supplemento edito da Carmine Ivan Greco di Vivere Marche, testata di Vivere SRL.
Direttore editoriale **Giulia Mancinelli**, direttore responsabile **Michele Pinto**. Registrazione presso il tribunale di Ancona n° 9 del 29 Agosto 2017. Iscrizione ROC 30223.
Redazione: Via Martri di Melissa 5 87040 Castrolibero (CS). Tel. +39 335 159 3911 - 0984 645956
Informativa sulla Privacy.
Accedi | Pagina generata in 0.00 secondi

Ritaglio stampa ad uso esclusivo del destinatario, non riproducibile.
095047

CASA DEL COSTUME
SCOPRI L'ESTATE!

ARTICOLO

WWE Italia 2026: svelati i prezzi dei pacchetti VIP per gli eventi del tour

09.03.2026 - h 16:00 2' di lettura 26

Nuove informazioni per i fan italiani della WWE in vista del tour del 2026. Sui circuiti ufficiali di vendita sono infatti comparsi i prezzi dei pacchetti VIP per gli eventi che si terranno nel nostro Paese tra fine maggio e inizio giugno.
I pacchetti speciali – disponibili attraverso Ticketmaster – includono diverse esperienze premium che possono comprendere posti nelle prime file, merchandising esclusivo e accessi anticipati all'arena.

Ecco i prezzi (escluse le commissioni) indicativi dei **VIP Package** per gli eventi italiani:

Torino – Clash in Italy (31 maggio, Inalpi Arena)

Pacchetti VIP disponibili con prezzi a partire da **1.371,25 euro**, con le opzioni più esclusive che superano **10.142,50 euro**.

Torino – Monday Night Raw (1 giugno, Inalpi Arena)

Prezzi dei pacchetti VIP da circa **510 euro** fino a oltre **1.454 euro** per le esperienze più complete.

Ritaglio stampa ad uso esclusivo del destinatario, non riproducibile.

095047

Bologna – Friday Night SmackDown (5 giugno, Unipol Arena)

VIP Package disponibili da circa **625 euro** fino a oltre **1.396,50 euro**.

Roma – WWE Live Event (6 giugno, Palazzo dello Sport)

Pacchetti VIP con prezzi a partire da circa **287,50 euro**, con le opzioni premium sopra i **1.109 euro**.

Firenze – WWE Live Event (7 giugno, Mandela Forum)

Anche per l'evento fiorentino i pacchetti VIP partono da circa **287,50 euro**, con le esperienze più esclusive oltre i **1.109 euro**.

I pacchetti VIP rappresentano l'esperienza più completa per assistere agli show WWE dal vivo, offrendo posti privilegiati e contenuti esclusivi dedicati ai fan più appassionati: non includono, infatti, solo il posto a sedere ma anche diverse esperienze dedicate ai fan, come merchandising esclusivo, accesso anticipato all'arena o attività dedicate prima dello show.

Intanto cresce l'attesa per l'apertura delle varie fasi di vendita dei biglietti.

È attivo il servizio di notizie **in tempo reale** tramite **Facebook** e **Telegram** di **Vivere Rieti**.
Per Facebook **Clicca QUI** per trovare la pagina.
Per Telegram cerca il canale **@viverierieti** o **Clicca QUI**.

ARGOMENTI

sport, wrestling, articolo, niccolò staccioli, clash in italy, wwe torino, wwe, world wrestling entertainment, wwe italia, wwe bologna, wwe roma, wwe firenze, pacchetti vip

redazione@vivere.it

Questo è un articolo pubblicato il 09-03-2026 alle 16:00 sul giornale del 09 marzo 2026 - 26 letture

SHORT LINK:
https://vivere.me/gA

Ritaglio stampa ad uso esclusivo del destinatario, non riproducibile.

095047

Commenti

vivere rieti
IL QUOTIDIANO DELLA CITTÀ E DEL TERRITORIO

Leggi tutti...

vivere lazio
QUOTIDIANI ONLINE PER LA TUA CITTÀ

Roma, cosa fare il 9 marzo: mostre, attività e ingresso...

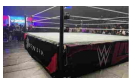
WWE Roma 2026: ecco quanto costano i pacchetti VIP per il...

Lazio-Sassuolo: orario, probabili formazioni e dove vederla in tv

Leggi tutti...

vivere italia
QUOTIDIANI ONLINE PER LA TUA CITTÀ

Iran-Usa, la partita per l'uranio: le mosse di Teheran e il...

Iran, prezzo del petrolio supera 100 dollari. Trump si...

Indian Wells, Paolini batte Tomljanovic in tre set e vola...

Carburante, pressing su governo per taglio immediato accise...

Leggi tutti...

Vivere Rieti, supplemento di Vivere Marche, testata edita da Vivere SRL. Direttore editoriale **Giulia Mancinelli**, direttore responsabile **Michele Pinto**.Registrazione presso il tribunale di Ancona n° 9 del 29 Agosto 2017. Iscrizione ROC 30223.
Redazione: Via Mamiani 26 Senigallia AN Tel. 071.7921452.
Informativa sulla Privacy.
Pubblicità: Pubblicelli 342.9343829.
Accedi | Pagina generata in 0.02 secondi

Ritaglio stampa ad uso esclusivo del destinatario, non riproducibile.

095047

CASA DEL COSTUME
SCOPRI L'ESTATE!

ARTICOLO

WWE Roma 2026: ecco quanto costano i pacchetti VIP per il Live Event

09.03.2026 - h 16:00 2' di lettura 21

Nuove informazioni per i fan italiani della WWE in vista del tour del 2026. Sui circuiti ufficiali di vendita sono infatti comparsi i prezzi dei pacchetti VIP per gli eventi che si terranno nel nostro Paese tra fine maggio e inizio giugno.
I pacchetti speciali – disponibili attraverso Ticketmaster – includono diverse esperienze premium che possono comprendere posti nelle prime file, merchandising esclusivo e accessi anticipati all'arena.

Ecco i prezzi (escluse le commissioni) indicativi dei **VIP Package** per gli eventi italiani:

Torino – Clash in Italy (31 maggio, Inalpi Arena)

Pacchetti VIP disponibili con prezzi a partire da **1.371,25 euro**, con le opzioni più esclusive che superano **10.142,50 euro**.

Torino – Monday Night Raw (1 giugno, Inalpi Arena)

Prezzi dei pacchetti VIP da circa **510 euro** fino a oltre **1.454 euro** per le esperienze più complete.

Ritaglio stampa ad uso esclusivo del destinatario, non riproducibile.

095047

Bologna – Friday Night SmackDown (5 giugno, Unipol Arena)

VIP Package disponibili da circa **625 euro** fino a oltre **1.396,50 euro**.

Roma – WWE Live Event (6 giugno, Palazzo dello Sport)

Pacchetti VIP con prezzi a partire da circa **287,50 euro**, con le opzioni premium sopra i **1.109 euro**.

Firenze – WWE Live Event (7 giugno, Mandela Forum)

Anche per l'evento fiorentino i pacchetti VIP partono da circa **287,50 euro**, con le esperienze più esclusive oltre i **1.109 euro**.

I pacchetti VIP rappresentano l'esperienza più completa per assistere agli show WWE dal vivo, offrendo posti privilegiati e contenuti esclusivi dedicati ai fan più appassionati: non includono, infatti, solo il posto a sedere ma anche diverse esperienze dedicate ai fan, come merchandising esclusivo, accesso anticipato all'arena o attività dedicate prima dello show.

Intanto cresce l'attesa per l'apertura delle varie fasi di vendita dei biglietti.

È attivo il servizio di notizie **in tempo reale** tramite **Facebook** e **Telegram** di **Vivere Rieti**.
Per Facebook **Clicca QUI** per trovare la pagina.
Per Telegram cerca il canale **@viverierieti** o **Clicca QUI**.

ARGOMENTI

sport, wrestling, articolo, niccolò staccioli, clash in italy, wwe torino, wwe, world wrestling entertainment, wwe italia, wwe bologna, wwe roma, wwe firenze, pacchetti vip

redazione@vivere.it

Questo è un articolo pubblicato il 09-03-2026 alle 16:00 sul giornale del 09 marzo 2026 - 21 letture

SHORT LINK:
https://vivere.me/gA

Ritaglio stampa ad uso esclusivo del destinatario, non riproducibile.
095047

Commenti

vivere rieti
IL QUOTIDIANO DELLA CITTÀ E DEL TERRITORIO

Leggi tutti...

vivere lazio
QUOTIDIANI ONLINE PER LA TUA CITTÀ

Roma, cosa fare il 9 marzo: mostre, attività e ingresso...

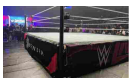
WWE Roma 2026: ecco quanto costano i pacchetti VIP per il...

Lazio-Sassuolo: orario, probabili formazioni e dove vederla in tv

Leggi tutti...

vivere italia
QUOTIDIANI ONLINE PER LA TUA CITTÀ

Iran-Usa, la partita per l'uranio: le mosse di Teheran e il...

Iran, prezzo del petrolio supera 100 dollari. Trump si...

Indian Wells, Paolini batte Tomljanovic in tre set e vola...

Carburante, pressing su governo per taglio immediato accise...

Leggi tutti...

Vivere Rieti, supplemento di Vivere Marche, testata edita da Vivere SRL. Direttore editoriale **Giulia Mancinelli**, direttore responsabile **Michele Pinto**.Registrazione presso il tribunale di Ancona n° 9 del 29 Agosto 2017. Iscrizione ROC 30223.
Redazione: Via Mamiani 26 Senigallia AN Tel. 071.7921452.
Informativa sulla Privacy.
Pubblicità: Pubblicelli 342.9343829.
Accedi | Pagina generata in 0.02 secondi

Ritaglio stampa ad uso esclusivo del destinatario, non riproducibile.

095047

ARTICOLO

WWE Italia 2026: svelati i prezzi dei pacchetti VIP per gli eventi del tour

09.03.2026 - h 16:00 2' di lettura 26

Nuove informazioni per i fan italiani della WWE in vista del tour del 2026. Sui circuiti ufficiali di vendita sono infatti comparsi i prezzi dei pacchetti VIP per gli eventi che si terranno nel nostro Paese tra fine maggio e inizio giugno.
I pacchetti speciali – disponibili attraverso Ticketmaster – includono diverse esperienze premium che possono comprendere posti nelle prime file, merchandising esclusivo e accessi anticipati all'arena.

Ecco i prezzi (escluse le commissioni) indicativi dei **VIP Package** per gli eventi italiani:

Torino – Clash in Italy (31 maggio, Inalpi Arena)

Pacchetti VIP disponibili con prezzi a partire da **1.371,25 euro**, con le opzioni più esclusive che superano **10.142,50 euro**.

Torino – Monday Night Raw (1 giugno, Inalpi Arena)

Prezzi dei pacchetti VIP da circa **510 euro** fino a oltre **1.454 euro** per le esperienze più complete.

Bologna – Friday Night SmackDown (5 giugno, Unipol Arena)

VIP Package disponibili da circa **625 euro** fino a oltre **1.396,50 euro**.

Ritaglio stampa ad uso esclusivo del destinatario, non riproducibile.

095047

Roma – WWE Live Event (6 giugno, Palazzo dello Sport)

Pacchetti VIP con prezzi a partire da circa **287,50 euro**, con le opzioni premium sopra i **1.109 euro**.

Firenze – WWE Live Event (7 giugno, Mandela Forum)

Anche per l'evento fiorentino i pacchetti VIP partono da circa **287,50 euro**, con le esperienze più esclusive oltre i **1.109 euro**.

I pacchetti VIP rappresentano l'esperienza più completa per assistere agli show WWE dal vivo, offrendo posti privilegiati e contenuti esclusivi dedicati ai fan più appassionati: non includono, infatti, solo il posto a sedere ma anche diverse esperienze dedicate ai fan, come merchandising esclusivo, accesso anticipato all'arena o attività dedicate prima dello show.

Intanto cresce l'attesa per l'apertura delle varie fasi di vendita dei biglietti.

È attivo il servizio di notizie **in tempo reale** tramite **Facebook** e **Telegram** di **Vivere Rovereto**.
Per Facebook **Clicca QUI** per trovare la pagina.
Per Telegram cerca il canale **@vivererovereto** o **Clicca QUI**.

ARGOMENTI

sport, wrestling, articolo, niccolò staccioli, clash in italy, wwe torino, wwe, world wrestling entertainment, wwe italia, wwe bologna, wwe roma, wwe firenze, pacchetti vip

redazione@vivere.it

Questo è un articolo pubblicato il 09-03-2026 alle 16:00 sul giornale del 09 marzo 2026 - 26 letture

SHORT LINK:
https://vivere.me/gA

CASA DEL COSTUME
SCOPRI L'ESTATE!

Commenti

Ritaglio stampa ad uso esclusivo del destinatario, non riproducibile.
095047

ARTICOLO

WWE Italia 2026: svelati i prezzi dei pacchetti VIP per gli eventi del tour

09.03.2026 - h 16:00 2' di lettura 14

Nuove informazioni per i fan italiani della WWE in vista del tour del 2026. Sui circuiti ufficiali di vendita sono infatti comparsi i prezzi dei pacchetti VIP per gli eventi che si terranno nel nostro Paese tra fine maggio e inizio giugno.
I pacchetti speciali – disponibili attraverso Ticketmaster – includono diverse esperienze premium che possono comprendere posti nelle prime file, merchandising esclusivo e accessi anticipati all'arena.

Ecco i prezzi (escluse le commissioni) indicativi dei **VIP Package** per gli eventi italiani:

Torino – Clash in Italy (31 maggio, Inalpi Arena)

Pacchetti VIP disponibili con prezzi a partire da **1.371,25 euro**, con le opzioni più esclusive che superano **10.142,50 euro**.

Torino – Monday Night Raw (1 giugno, Inalpi Arena)

Prezzi dei pacchetti VIP da circa **510 euro** fino a oltre **1.454 euro** per le esperienze più complete.

Bologna – Friday Night SmackDown (5 giugno, Unipol Arena)

VIP Package disponibili da circa **625 euro** fino a oltre **1.396,50 euro**.

Ritaglio stampa ad uso esclusivo del destinatario, non riproducibile.

095047

Roma – WWE Live Event (6 giugno, Palazzo dello Sport)

Pacchetti VIP con prezzi a partire da circa **287,50 euro**, con le opzioni premium sopra i **1.109 euro**.

Firenze – WWE Live Event (7 giugno, Mandela Forum)

Anche per l'evento fiorentino i pacchetti VIP partono da circa **287,50 euro**, con le esperienze più esclusive oltre i **1.109 euro**.

I pacchetti VIP rappresentano l'esperienza più completa per assistere agli show WWE dal vivo, offrendo posti privilegiati e contenuti esclusivi dedicati ai fan più appassionati: non includono, infatti, solo il posto a sedere ma anche diverse esperienze dedicate ai fan, come merchandising esclusivo, accesso anticipato all'arena o attività dedicate prima dello show.

Intanto cresce l'attesa per l'apertura delle varie fasi di vendita dei biglietti.

ARGOMENTI

sport, wrestling, articolo, niccolò staccioli, clash in italy, wwe torino, wwe, world wrestling entertainment, wwe italia, wwe bologna, wwe roma, wwe firenze, pacchetti vip

redazione@vivere.it

Questo è un articolo pubblicato il 09-03-2026 alle 16:00 sul giornale del 09 marzo 2026 - 14 letture

SHORT LINK:
https://vivere.me/gA

Commenti

Ritaglio stampa ad uso esclusivo del destinatario, non riproducibile.

095047

ARTICOLO

WWE Italia 2026: svelati i prezzi dei pacchetti VIP per gli eventi del tour

09.03.2026 - h 16:00

2' di lettura 32

Nuove informazioni per i fan italiani della WWE in vista del tour del 2026. Sui circuiti ufficiali di vendita sono infatti comparsi i prezzi dei pacchetti VIP per gli eventi che si terranno nel nostro Paese tra fine maggio e inizio giugno.
I pacchetti speciali – disponibili attraverso Ticketmaster – includono diverse esperienze premium che possono comprendere posti nelle prime file, merchandising esclusivo e accessi anticipati all'arena.

Ecco i prezzi (escluse le commissioni) indicativi dei **VIP Package** per gli eventi italiani:

Torino – Clash in Italy (31 maggio, Inalpi Arena)

Pacchetti VIP disponibili con prezzi a partire da **1.371,25 euro**, con le opzioni più esclusive che superano **10.142,50 euro**.

Torino – Monday Night Raw (1 giugno, Inalpi Arena)

Prezzi dei pacchetti VIP da circa **510 euro** fino a oltre **1.454 euro** per le esperienze più complete.

Bologna – Friday Night SmackDown (5 giugno, Unipol Arena)

VIP Package disponibili da circa **625 euro** fino a oltre **1.396,50 euro**.

Ritaglio stampa ad uso esclusivo del destinatario, non riproducibile.

095047

Roma – WWE Live Event (6 giugno, Palazzo dello Sport)

Pacchetti VIP con prezzi a partire da circa **287,50 euro**, con le opzioni premium sopra i **1.109 euro**.

Firenze – WWE Live Event (7 giugno, Mandela Forum)

Anche per l'evento fiorentino i pacchetti VIP partono da circa **287,50 euro**, con le esperienze più esclusive oltre i **1.109 euro**.

I pacchetti VIP rappresentano l'esperienza più completa per assistere agli show WWE dal vivo, offrendo posti privilegiati e contenuti esclusivi dedicati ai fan più appassionati: non includono, infatti, solo il posto a sedere ma anche diverse esperienze dedicate ai fan, come merchandising esclusivo, accesso anticipato all'arena o attività dedicate prima dello show.

Intanto cresce l'attesa per l'apertura delle varie fasi di vendita dei biglietti.

ARGOMENTI

sport, wrestling, articolo, niccolò staccioli, clash in italy, wwe torino, wwe, world wrestling entertainment, wwe italia, wwe bologna, wwe roma, wwe firenze, pacchetti vip

redazione@vivere.it

Questo è un articolo pubblicato il 09-03-2026 alle 16:00 sul giornale del 09 marzo 2026 - 32 letture

SHORT LINK:
https://vivere.me/gA

Commenti

Ritaglio stampa ad uso esclusivo del destinatario, non riproducibile.
095047

vivere san benedetto
IL QUOTIDIANO DELLA CITTÀ E DEL TERRITORIO

09.03.2026 16:00 2
ARTICOLO

di **Niccolò Staccioli**
redazione@vivere.it

ARGOMENTI
sport, wrestling, articolo, niccolò staccioli, clash in italy, wwe torino, wwe, world wrestling entertainment, wwe italia, wwe bologna, wwe roma, wwe firenze, pacchetti vip

CONDIVIDI
https://vivere.me/gAly

WWE Italia 2026: svelati i prezzi dei pacchetti VIP per gli eventi del tour

Riassumi

Nuove informazioni per i fan italiani della WWE in vista del tour del 2026. Sui circuiti ufficiali di vendita sono infatti comparsi i prezzi dei pacchetti VIP per gli eventi che si terranno nel nostro Paese tra fine maggio e inizio giugno.

I pacchetti speciali – disponibili attraverso Ticketmaster – includono diverse esperienze premium che possono comprendere posti nelle prime file, merchandising esclusivo e accessi anticipati all'arena.

Ecco i prezzi (escluse le commissioni) indicativi dei **VIP Package** per gli eventi italiani:

Torino – Clash in Italy (31 maggio, Inalpi Arena)

Pacchetti VIP disponibili con prezzi a partire da **1.371,25 euro**, con le opzioni più esclusive che superano **10.142,50 euro**.

Torino – Monday Night Raw (1 giugno, Inalpi Arena)

Prezzi dei pacchetti VIP da circa **510 euro** fino a oltre **1.454 euro** per le esperienze più complete.

Bologna – Friday Night SmackDown (5 giugno, Unipol Arena)

VIP Package disponibili da circa **625 euro** fino a oltre **1.396,50 euro**.

Roma – WWE Live Event (6 giugno, Palazzo dello Sport)

Pacchetti VIP con prezzi a partire da circa **287,50 euro**, con le opzioni premium sopra i **1.109 euro**.

Firenze – WWE Live Event (7 giugno, Mandela Forum)

Anche per l'evento fiorentino i pacchetti VIP partono da circa **287,50 euro**, con le esperienze più esclusive oltre i **1.109 euro**.

I pacchetti VIP rappresentano l'esperienza più completa per assistere agli show WWE dal vivo, offrendo posti privilegiati e contenuti esclusivi dedicati ai fan più appassionati: non includono,

I PIÙ LETTI DELLA SETTIMANA

Sambenedettese: immeritata sconfitta dei rossoblu, battuti...
2 166

Sambenedettese: i rossoblu tornano al successo battendo a...
2 145

Sambenedettese: rossoblu con un unico obiettivo: la vittoria,...
2 103

Sambenedettese: rossoblu a caccia dei tre punti per risalire...
2 73

Samb-Ascoli, info apertura cancelli, viabilità e bus...
2 53

Ritaglio stampa ad uso esclusivo del destinatario, non riproducibile.

095047

infatti, solo il posto a sedere ma anche diverse esperienze dedicate ai fan, come merchandising esclusivo, accesso anticipato all'arena o attività dedicate prima dello show.

Intanto cresce l'attesa per l'apertura delle varie fasi di vendita dei biglietti.

È attivo il servizio di notizie **in tempo reale** tramite Whatasapp e Telegram di Vivere San Benedetto.
Per Whatsapp iscriviti al canale https://vivere.me/waVivereSBT oppure aggiungi il numero **351 8341319** alla propria rubrica ed inviare allo stesso numero un messaggio.
Per Telegram cercare il canale **@viveresanbenedetto** o cliccare su t.me/viveresanbenedtto.

Iscriviti alla nostra newsletter

Commenti

Vivere San Benedetto è supplemento di Vivere Fermo testata di Vivere SRL edita dall'Associazione Progetto Comune. Direttore responsabile **Lorenzo Bracalente**. Registrazione presso il tribunale di Fermo n° 1 del 20 Febbraio 2018.
Redazione e Pubblicità: Contrada Miciangelo 2 Monte San Pietrangeli FM - 328.7665759
RSS: http://feedproxy.google.com/viveresanbenedetto. Informativa sulla Privacy.
Accedi | Pagina generata in 0.00 secondi

Ritaglio stampa ad uso esclusivo del destinatario, non riproducibile.
095047

www.ecostampa.it

ARTICOLO

WWE Italia 2026: svelati i prezzi dei pacchetti VIP per gli eventi del tour

09.03.2026 - h 16:00 2' di lettura 45

di **Niccolò Staccioli**
redazione@vivere.it

Nuove informazioni per i fan italiani della WWE in vista del tour del 2026. Sui circuiti ufficiali di vendita sono infatti comparsi i prezzi dei pacchetti VIP per gli eventi che si terranno nel nostro Paese tra fine maggio e inizio giugno.
I pacchetti speciali – disponibili attraverso Ticketmaster – includono diverse esperienze premium che possono comprendere posti nelle prime file, merchandising esclusivo e accessi anticipati all'arena.

Ecco i prezzi (escluse le commissioni) indicativi dei **VIP Package** per gli eventi italiani:

Torino – Clash in Italy (31 maggio, Inalpi Arena)

Pacchetti VIP disponibili con prezzi a partire da **1.371,25 euro**, con le opzioni più esclusive che superano **10.142,50 euro**.

Torino – Monday Night Raw (1 giugno, Inalpi Arena)

Prezzi dei pacchetti VIP da circa **510 euro** fino a oltre **1.454 euro** per le esperienze più complete.

Ritaglio stampa ad uso esclusivo del destinatario, non riproducibile.
095047

www.ecostampa.it

Bologna – Friday Night SmackDown (5 giugno, Unipol Arena)

VIP Package disponibili da circa **625 euro** fino a oltre **1.396,50 euro**.

Roma – WWE Live Event (6 giugno, Palazzo dello Sport)

Pacchetti VIP con prezzi a partire da circa **287,50 euro**, con le opzioni premium sopra i **1.109 euro**.

Firenze – WWE Live Event (7 giugno, Mandela Forum)

Anche per l'evento fiorentino i pacchetti VIP partono da circa **287,50 euro**, con le esperienze più esclusive oltre i **1.109 euro**.

I pacchetti VIP rappresentano l'esperienza più completa per assistere agli show WWE dal vivo, offrendo posti privilegiati e contenuti esclusivi dedicati ai fan più appassionati: non includono, infatti, solo il posto a sedere ma anche diverse esperienze dedicate ai fan, come merchandising esclusivo, accesso anticipato all'arena o attività dedicate prima dello show.

Intanto cresce l'attesa per l'apertura delle varie fasi di vendita dei biglietti.

È attivo il servizio di notizie **in tempo reale** di Vivere Senigallia.
Per WhatsApp iscriviti al nostro canale.
Per Telegram cerca il canale **@viveresenigallia** o clicca su t.me/viveresenigallia.
Per Messenger clicca https://www.messenger.com/channel/viveresenigallia. Per Signal clicca qui. Per Viber clicca qui.

Iscriviti alla nostra newsletter.

ARGOMENTI

sport, wrestling, articolo, niccolò staccioli, clash in italy, wwe torino, wwe, world wrestling entertainment, wwe italia, wwe bologna, wwe roma, wwe firenze, pacchetti vip

Questo è un articolo pubblicato il 09-03-2026 alle 16:00 sul giornale del 09 marzo 2026 - 45 letture

SHORT LINK:
https://vivere.me/gA

Commenti

Ritaglio stampa ad uso esclusivo del destinatario, non riproducibile.

095047

ARTICOLO

WWE Italia 2026: svelati i prezzi dei pacchetti VIP per gli eventi del tour

09.03.2026 - h 16:00 2' di lettura 1

Nuove informazioni per i fan italiani della WWE in vista del tour del 2026. Sui circuiti ufficiali di vendita sono infatti comparsi i prezzi dei pacchetti VIP per gli eventi che si terranno nel nostro Paese tra fine maggio e inizio giugno.
I pacchetti speciali – disponibili attraverso Ticketmaster – includono diverse esperienze premium che possono comprendere posti nelle prime file, merchandising esclusivo e accessi anticipati all'arena.

Ecco i prezzi (escluse le commissioni) indicativi dei **VIP Package** per gli eventi italiani:

Torino – Clash in Italy (31 maggio, Inalpi Arena)

Pacchetti VIP disponibili con prezzi a partire da **1.371,25 euro**, con le opzioni più esclusive che superano **10.142,50 euro**.

Torino – Monday Night Raw (1 giugno, Inalpi Arena)

Prezzi dei pacchetti VIP da circa **510 euro** fino a oltre **1.454 euro** per le esperienze più complete.

Ritaglio stampa ad uso esclusivo del destinatario, non riproducibile.

095047

Bologna – Friday Night SmackDown (5 giugno, Unipol Arena)

VIP Package disponibili da circa **625 euro** fino a oltre **1.396,50 euro**.

Roma – WWE Live Event (6 giugno, Palazzo dello Sport)

Pacchetti VIP con prezzi a partire da circa **287,50 euro**, con le opzioni premium sopra i **1.109 euro**.

Firenze – WWE Live Event (7 giugno, Mandela Forum)

Anche per l'evento fiorentino i pacchetti VIP partono da circa **287,50 euro**, con le esperienze più esclusive oltre i **1.109 euro**.

I pacchetti VIP rappresentano l'esperienza più completa per assistere agli show WWE dal vivo, offrendo posti privilegiati e contenuti esclusivi dedicati ai fan più appassionati: non includono, infatti, solo il posto a sedere ma anche diverse esperienze dedicate ai fan, come merchandising esclusivo, accesso anticipato all'arena o attività dedicate prima dello show.

Intanto cresce l'attesa per l'apertura delle varie fasi di vendita dei biglietti.

È attivo il servizio di notizie in tempo reale tramite Telegram di **VivereSicilia**
Per iscriversi gratuitamente al canale **Telegram** clicca qui o cerca **@viveresicilia**

ARGOMENTI

sport, wrestling, articolo, niccolò staccioli, clash in italy, wwe torino, wwe, world wrestling entertainment, wwe italia, wwe bologna, wwe roma, wwe firenze, pacchetti vip

redazione@vivere.it

Questo è un articolo pubblicato il 09-03-2026 alle 16:00 sul giornale del 09 marzo 2026 - 1 letture

SHORT LINK:
https://vivere.me/gA

Ritaglio stampa ad uso esclusivo del destinatario, non riproducibile.
095047

Commenti

CASA DEL COSTUME

SCOPRI L'ESTATE!

vivere sicilia

QUOTIDIANI ONLINE PER LA TUA CITTÀ

Palermo ostaggio dell'incuria: buche, traffico e cantieri...

Leggi tutti...

vivere italia

QUOTIDIANI ONLINE PER LA TUA CITTÀ

Iran-Usa, la partita per l'uranio: le mosse di Teheran e il...

Iran, prezzo del petrolio supera 100 dollari. Trump si...

Indian Wells, Paolini batte Tomljanovic in tre set e vola...

Carburante, pressing su governo per taglio immediato accise...

Leggi tutti...

Vivere Sicilia, supplemento di Vivere Marche, testata edita da Vivere SRL. Direttore editoriale **Giulia Mancinelli**, direttore responsabile **Michele Pinto**.Registrazione presso il tribunale di Ancona n° 9 del 29 Agosto 2017. Iscrizione ROC 30223.
Redazione: Via Mamiani 26 Senigallia AN Tel. 071.7921452.
Informativa sulla Privacy.
Pubblicità: Pubblicelli 342.9343829.
Accedi | Pagina generata in 0.02 secondi

Ritaglio stampa ad uso esclusivo del destinatario, non riproducibile.

095047

CASA DEL COSTUME
SCOPRI L'ESTATE!

WWE Italia 2026: svelati i prezzi dei pacchetti VIP per gli eventi del tour

2' di lettura

Vivere Italia 09/03/2026 - Nuove informazioni per i fan italiani della WWE in vista del tour del 2026. Sui circuiti ufficiali di vendita sono infatti comparsi i prezzi dei pacchetti VIP per gli eventi che si terranno nel nostro Paese tra fine maggio e inizio giugno.

I pacchetti speciali – disponibili attraverso Ticketmaster – includono diverse esperienze premium che possono comprendere posti nelle prime file, merchandising esclusivo e accessi anticipati all'arena.

Ecco i prezzi (escluse le commissioni) indicativi dei **VIP Package** per gli eventi italiani:

Torino – Clash in Italy (31 maggio, Inalpi Arena)

Pacchetti VIP disponibili con prezzi a partire da **1.371,25 euro**, con le opzioni più esclusive che superano **10.142,50 euro**.

Torino – Monday Night Raw (1 giugno, Inalpi Arena)

Prezzi dei pacchetti VIP da circa **510 euro** fino a oltre **1.454 euro** per le esperienze più complete.

Bologna – Friday Night SmackDown (5 giugno, Unipol Arena)

VIP Package disponibili da circa **625 euro** fino a oltre **1.396,50 euro**.

Roma – WWE Live Event (6 giugno, Palazzo dello Sport)

Pacchetti VIP con prezzi a partire da circa **287,50 euro**, con le opzioni premium sopra i **1.109 euro**.

Firenze – WWE Live Event (7 giugno, Mandela Forum)

IL GIORNALE DI DOMANI
vivere piemonte
QUOTIDIANI ONLINE PER LA TUA CITTÀ

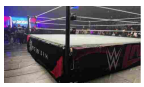
WWE Torino 2026: ecco quanto costano i pacchetti VIP per Clash in Italy e Raw

Valorizzare il talento, riconoscere il merito: la Regione Piemonte investe 6 milioni per la certificazione delle competenze

La Regione Piemonte scrive ai sindaci per intitolare spazi pubblici a donne che hanno fatto la storia

Otto marzo, più donne al lavoro: il Piemonte oltre la media nazionale

Arona: inaugurato il Luna Park del Tredicino, 70 attrazioni in piazzale Aldo Moro

AGCOM, ANSO: "Inaccettabile penalizzare i piccoli editori e l'informazione locale"

vivere italia
QUOTIDIANI ONLINE PER LA TUA CITTÀ

WWE Italia 2026: svelati i prezzi dei pacchetti VIP per gli eventi del tour

Ritaglio stampa ad uso esclusivo del destinatario, non riproducibile.
095047

Anche per l'evento fiorentino i pacchetti VIP partono da circa **287,50 euro**, con le esperienze più esclusive oltre i **1.109 euro**.

I pacchetti VIP rappresentano l'esperienza più completa per assistere agli show WWE dal vivo, offrendo posti privilegiati e contenuti esclusivi dedicati ai fan più appassionati: non includono, infatti, solo il posto a sedere ma anche diverse esperienze dedicate ai fan, come merchandising esclusivo, accesso anticipato all'arena o attività dedicate prima dello show.

Intanto cresce l'attesa per l'apertura delle varie fasi di vendita dei biglietti.

di **Niccolò Staccioli**
redazione@vivere.it

Questo è un articolo pubblicato il 09-03-2026 alle 16:00 sul giornale del 09 marzo 2026 - 7 letture

In questo articolo si parla di sport, wrestling, articolo, niccolò staccioli, clash in italy, wwe torino, wwe, world wrestling entertainment, wwe italia, wwe bologna, wwe roma, wwe firenze, pacchetti vip

Questo articolo è stato pubblicato originariamente qui: gA4y-8

L'indirizzo breve è https://vivere.me/gA4y-8

Commenti

Dal 14 maggio la Mostra Artigianato Bosconero 2026
Al Teatro San Paolo di Rivoli, "Se ci sarà domani"
Il 28 marzo a Chieri tornano I Fiori della Consapevolezza
La Regione Piemonte scrive ai sindaci per intitolare spazi pubblici a donne che hanno fatto la storia

La Regione Piemonte scrive ai sindaci per intitolare spazi pubblici a donne che hanno fatto la storia
Valorizzare il talento, riconoscere il merito: la Regione Piemonte investe 6 milioni per la certificazione delle competenze
WWE Torino 2026: ecco quanto costano i pacchetti VIP per Clash in Italy e Raw

Iran-Usa, la partita per l'uranio: le mosse di Teheran e il piano di Trump
Iran, prezzo del petrolio supera 100 dollari. Trump si arrabbia con Israele per attacchi
Indian Wells, Paolini batte Tomljanovic in tre set e vola agli ottavi
Carburante, pressing su governo per taglio immediato accise ma serve dl in Cdm
Foggia, terremoto nel Gargano: la scossa di magnitudo 3,2
» altri articoli...

Sal Da Vinci, il figlio Francesco e l'infanzia difficile: "Papà è stato un pilastro"

Professioni, coordinatore Giovani Tributaristi Int scrive al ministro Abodi

L'Europa "tassa la pipì", ecco la direttiva Ue che agita Big Pharma

I 3 Articoli più letti della settimana

- Poste Italiane, aperte le selezioni per consulenti finanziari - (42 Letture)
- Un weekend dedicato al culto del barbecue per festeggiare i 50 anni di Peraga - (41 Letture)
- Bosconero, torna la tradizionale serata di cabaret dedicata alle donne - (35 Letture)

Ritaglio stampa ad uso esclusivo del destinatario, non riproducibile.
095047

WWE Firenze 2026: ecco quanto costano i pacchetti VIP per il Live Event

2' di lettura 09/03/2026 - Nuove informazioni per i fan italiani della WWE in vista del tour del 2026. Sui circuiti ufficiali di vendita sono infatti comparsi i prezzi dei pacchetti VIP per gli eventi che si terranno nel nostro Paese tra fine maggio e inizio giugno.

I pacchetti speciali – disponibili attraverso Ticketmaster – includono diverse esperienze premium che possono comprendere posti nelle prime file, merchandising esclusivo e accessi anticipati all'arena.

Ecco i prezzi (escluse le commissioni) indicativi dei **VIP Package** per gli eventi italiani:

Torino – Clash in Italy (31 maggio, Inalpi Arena)

Pacchetti VIP disponibili con prezzi a partire da **1.371,25 euro**, con le opzioni più esclusive che superano **10.142,50 euro**.

Torino – Monday Night Raw (1 giugno, Inalpi Arena)

Prezzi dei pacchetti VIP da circa **510 euro** fino a oltre **1.454 euro** per le esperienze più complete.

Bologna – Friday Night SmackDown (5 giugno, Unipol Arena)

VIP Package disponibili da circa **625 euro** fino a oltre **1.396,50 euro**.

Roma – WWE Live Event (6 giugno, Palazzo dello Sport)

Pacchetti VIP con prezzi a partire da circa **287,50 euro**, con le opzioni premium sopra i **1.109 euro**.

Firenze – WWE Live Event (7 giugno, Mandela Forum)

Anche per l'evento fiorentino i pacchetti VIP partono da circa **287,50 euro**, con le esperienze più esclusive oltre i **1.109 euro**.

I pacchetti VIP rappresentano l'esperienza più completa per assistere agli show WWE

IL GIORNALE DI DOMANI
vivere italia
QUOTIDIANI ONLINE PER LA TUA CITTÀ

Salute: studio, 'consumo regolare di mandorle promuove salute del cuore'

Malattie rare e riforma, dal certificato introduttivo al progetto di vita

Rifiuti, a Milano le capsule di caffè in alluminio si raccolgono nel sacco giallo

Klaro: Andrea Mignanelli diventa presidente

I 3 Articoli più letti della settimana
- Lucca: Agguato mortale all'alba: dopo 11 anni torna libero l'uomo che crivellò di colpi il caporeparto - (47 Letture)
- Lucca: Blitz nei locali di Altopascio: lavoratrici in nero e gravi irregolarità, scattano chiusure e sanzioni per oltre 28mila euro - (27 Letture)
- La Camera di Commercio della Toscana Nord-Ovest protagonista a Marina di Carrara e Verona: un fine settimana a fianco delle imprese - (27 Letture)

Ritaglio stampa ad uso esclusivo del destinatario, non riproducibile.

095047

dal vivo, offrendo posti privilegiati e contenuti esclusivi dedicati ai fan più appassionati: non includono, infatti, solo il posto a sedere ma anche diverse esperienze dedicate ai fan, come merchandising esclusivo, accesso anticipato all'arena o attività dedicate prima dello show.

Intanto cresce l'attesa per l'apertura delle varie fasi di vendita dei biglietti.

di **Niccolò Staccioli**
redazione@vivere.it

Questo è un articolo pubblicato il 09-03-2026 alle 16:00 sul giornale del 09 marzo 2026 - 5 letture

In questo articolo si parla di sport, wrestling, articolo, niccolò staccioli, clash in italy, wwe torino, wwe, world wrestling entertainment, wwe italia, wwe bologna, wwe roma, wwe firenze, pacchetti vip

L'indirizzo breve ? https://vivere.me/gA4v

Commenti

Lucca: Lascia tutto all'amante, figlio fa causa per l'eredità e vince
Livorno: Evasione fiscale e lavoro in nero: scoperti 430mila euro non dichiarati e 81 dipendenti irregolari in un ristorante di Marina di Cecina
Firenze: Controlli accurati su prezzi e tracciabilità dei carburanti: intensificata la vigilanza in Toscana
Lascia tutto all'amante, figlio fa causa per l'eredità e vince
Arezzo: l'appello di Scelgo, "recuperare l'esperienza delle circoscrizioni"
» altri articoli...

Iran-Usa, la partita per l'uranio: le mosse di Teheran e il piano di Trump
Iran, prezzo del petrolio supera 100 dollari. Trump si arrabbia con Israele per attacchi
Indian Wells, Paolini batte Tomljanovic in tre set e vola agli ottavi
Carburante, pressing su governo per taglio immediato accise ma serve dl in Cdm
Foggia, terremoto nel Gargano: la scossa di magnitudo 3,2

Ritaglio stampa ad uso esclusivo del destinatario, non riproducibile.
095047

ARTICOLO

WWE Italia 2026: svelati i prezzi dei pacchetti VIP per gli eventi del tour

09.03.2026 - h 16:00 2' di lettura 64

Nuove informazioni per i fan italiani della WWE in vista del tour del 2026. Sui circuiti ufficiali di vendita sono infatti comparsi i prezzi dei pacchetti VIP per gli eventi che si terranno nel nostro Paese tra fine maggio e inizio giugno.
I pacchetti speciali – disponibili attraverso Ticketmaster – includono diverse esperienze premium che possono comprendere posti nelle prime file, merchandising esclusivo e accessi anticipati all'arena.

Ecco i prezzi (escluse le commissioni) indicativi dei **VIP Package** per gli eventi italiani:

Torino – Clash in Italy (31 maggio, Inalpi Arena)

Pacchetti VIP disponibili con prezzi a partire da **1.371,25 euro**, con le opzioni più esclusive che superano **10.142,50 euro**.

Torino – Monday Night Raw (1 giugno, Inalpi Arena)

Prezzi dei pacchetti VIP da circa **510 euro** fino a oltre **1.454 euro** per le esperienze più complete.

Ritaglio stampa ad uso esclusivo del destinatario, non riproducibile.

095047

Bologna – Friday Night SmackDown (5 giugno, Unipol Arena)

VIP Package disponibili da circa **625 euro** fino a oltre **1.396,50 euro**.

Roma – WWE Live Event (6 giugno, Palazzo dello Sport)

Pacchetti VIP con prezzi a partire da circa **287,50 euro**, con le opzioni premium sopra i **1.109 euro**.

Firenze – WWE Live Event (7 giugno, Mandela Forum)

Anche per l'evento fiorentino i pacchetti VIP partono da circa **287,50 euro**, con le esperienze più esclusive oltre i **1.109 euro**.

I pacchetti VIP rappresentano l'esperienza più completa per assistere agli show WWE dal vivo, offrendo posti privilegiati e contenuti esclusivi dedicati ai fan più appassionati: non includono, infatti, solo il posto a sedere ma anche diverse esperienze dedicate ai fan, come merchandising esclusivo, accesso anticipato all'arena o attività dedicate prima dello show.

Intanto cresce l'attesa per l'apertura delle varie fasi di vendita dei biglietti.

È attivo il servizio di notizie **in tempo reale** tramite **Facebook** e **Telegram** di **Vivere Trento**.
Per Facebook **Clicca QUI** per trovare la pagina.
Per Telegram cerca il canale **@viveretrento** o **Clicca QUI**.

ARGOMENTI

sport, wrestling, articolo, niccolò staccioli, clash in italy, wwe torino, wwe, world wrestling entertainment, wwe italia, wwe bologna, wwe roma, wwe firenze, pacchetti vip

redazione@vivere.it

Questo è un articolo pubblicato il 09-03-2026 alle 16:00 sul giornale del 09 marzo 2026 - 64 letture

SHORT LINK:
https://vivere.me/gA

Commenti

Please enable JavaScript to view the comments powered by Disqus.

Ritaglio stampa ad uso esclusivo del destinatario, non riproducibile.
095047

CASA DEL COSTUME
SCOPRI L'ESTATE!

ARTICOLO

WWE Torino 2026: ecco quanto costano i pacchetti VIP per Clash in Italy e Raw

09.03.2026 - h 16:00 2' di lettura 2

Nuove informazioni per i fan italiani della WWE in vista del tour del 2026. Sui circuiti ufficiali di vendita sono infatti comparsi i prezzi dei pacchetti VIP per gli eventi che si terranno nel nostro Paese tra fine maggio e inizio giugno.
I pacchetti speciali – disponibili attraverso Ticketmaster – includono diverse esperienze premium che possono comprendere posti nelle prime file, merchandising esclusivo e accessi anticipati all'arena.

Ecco i prezzi (escluse le commissioni) indicativi dei **VIP Package** per gli eventi italiani:

Torino – Clash in Italy (31 maggio, Inalpi Arena)

Pacchetti VIP disponibili con prezzi a partire da **1.371,25 euro**, con le opzioni più esclusive che superano **10.142,50 euro**.

Torino – Monday Night Raw (1 giugno, Inalpi Arena)

Prezzi dei pacchetti VIP da circa **510 euro** fino a oltre **1.454 euro** per le esperienze più complete.

Ritaglio stampa ad uso esclusivo del destinatario, non riproducibile.

095047

Bologna – Friday Night SmackDown (5 giugno, Unipol Arena)

VIP Package disponibili da circa **625 euro** fino a oltre **1.396,50 euro**.

Roma – WWE Live Event (6 giugno, Palazzo dello Sport)

Pacchetti VIP con prezzi a partire da circa **287,50 euro**, con le opzioni premium sopra i **1.109 euro**.

Firenze – WWE Live Event (7 giugno, Mandela Forum)

Anche per l'evento fiorentino i pacchetti VIP partono da circa **287,50 euro**, con le esperienze più esclusive oltre i **1.109 euro**.

I pacchetti VIP rappresentano l'esperienza più completa per assistere agli show WWE dal vivo, offrendo posti privilegiati e contenuti esclusivi dedicati ai fan più appassionati: non includono, infatti, solo il posto a sedere ma anche diverse esperienze dedicate ai fan, come merchandising esclusivo, accesso anticipato all'arena o attività dedicate prima dello show.

Intanto cresce l'attesa per l'apertura delle varie fasi di vendita dei biglietti.

È attivo il servizio di notizie **in tempo reale** tramite **Facebook**, **Telegram** e **Whatsapp** di **Vivere Verbania**.
Per Whatsapp **Clicca QUI** per unirti al canale e clicca sulla campanellina per attivare le notifiche.
Per Facebook **Clicca QUI** per trovare la pagina.
Per Telegram cerca il canale **@vivereverbania** o **Clicca QUI**.

Iscriviti alla nostra newsletter.

ARGOMENTI sport, wrestling, articolo, niccolò staccioli, clash in italy, wwe torino, wwe, world wrestling entertainment, wwe italia, wwe bologna, wwe roma, wwe firenze, pacchetti vip

redazione@vivere.it

Questo è un articolo pubblicato il 09-03-2026 alle 16:00 sul giornale del 09 marzo 2026 - 2 letture

SHORT LINK:
https://vivere.me/gA

Ritaglio stampa ad uso esclusivo del destinatario, non riproducibile.
095047

Commenti

vivere verbania
IL QUOTIDIANO DELLA CITTÀ E DEL TERRITORIO

Omegna: l'Amministrazione difende i Consigli di Quartiere,...

Leggi tutti...

vivere piemonte
QUOTIDIANI ONLINE PER LA TUA CITTÀ

La Regione Piemonte scrive ai sindaci per intitolare spazi...

Valorizzare il talento, riconoscere il merito: la Regione...

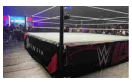

WWE Torino 2026: ecco quanto costano i pacchetti VIP per...

Omegna: l'Amministrazione difende i Consigli di Quartiere,...

Leggi tutti...

vivere italia
QUOTIDIANI ONLINE PER LA TUA CITTÀ

Iran, prezzo del petrolio supera 100 dollari. Trump si...

Iran-Usa, la partita per l'uranio: le mosse di Teheran e il...

Indian Wells, Paolini batte Tomljanovic in tre set e vola...

Carburante, pressing su governo per taglio immediato accise...

Leggi tutti...

Ritaglio stampa ad uso esclusivo del destinatario, non riproducibile.

095047

Vivere Verbania, supplemento di Vivere Marche, testata di Vivere SRL edita da AP Servizi. Direttore editoriale **Alessandro Pira**, direttore responsabile **Michele Pinto**.Registrazione presso il tribunale di Ancona n° 9 del 29 Agosto 2017. Iscrizione ROC 30223.
Redazione: Piazza Nobili de Toma 13 - 28887 Omegnia VB. Tel. 351.8985700.
Informativa sulla Privacy.

SOCIAL CATEGORIE NETWORK SERVIZI CONTATTI
Cerca

vivere vercelli
IL QUOTIDIANO DELLA CITTÀ E DEL TERRITOR

CASA DEL COSTUME
SCOPRI L'ESTATE!

Top News Ultima Ora

SEI IN > VIVERE VERCELLI > **SPORT**

ARTICOLO

WWE Torino 2026: ecco quanto costano i pacchetti VIP per Clash in Italy e Raw

09.03.2026 - h 16:00 2' di lettura 6

Nuove informazioni per i fan italiani della WWE in vista del tour del 2026. Sui circuiti ufficiali di vendita sono infatti comparsi i prezzi dei pacchetti VIP per gli eventi che si terranno nel nostro Paese tra fine maggio e inizio giugno.
I pacchetti speciali – disponibili attraverso Ticketmaster – includono diverse esperienze premium che possono comprendere posti nelle prime file, merchandising esclusivo e accessi anticipati all'arena.

Ecco i prezzi (escluse le commissioni) indicativi dei **VIP Package** per gli eventi italiani:

Torino – Clash in Italy (31 maggio, Inalpi Arena)

Pacchetti VIP disponibili con prezzi a partire da **1.371,25 euro**, con le opzioni più esclusive che superano **10.142,50 euro**.

Torino – Monday Night Raw (1 giugno, Inalpi Arena)

Prezzi dei pacchetti VIP da circa **510 euro** fino a oltre **1.454 euro** per le esperienze più complete.

Ritaglio stampa ad uso esclusivo del destinatario, non riproducibile.

095047

Bologna – Friday Night SmackDown (5 giugno, Unipol Arena)

VIP Package disponibili da circa **625 euro** fino a oltre **1.396,50 euro**.

Roma – WWE Live Event (6 giugno, Palazzo dello Sport)

Pacchetti VIP con prezzi a partire da circa **287,50 euro**, con le opzioni premium sopra i **1.109 euro**.

Firenze – WWE Live Event (7 giugno, Mandela Forum)

Anche per l'evento fiorentino i pacchetti VIP partono da circa **287,50 euro**, con le esperienze più esclusive oltre i **1.109 euro**.

I pacchetti VIP rappresentano l'esperienza più completa per assistere agli show WWE dal vivo, offrendo posti privilegiati e contenuti esclusivi dedicati ai fan più appassionati: non includono, infatti, solo il posto a sedere ma anche diverse esperienze dedicate ai fan, come merchandising esclusivo, accesso anticipato all'arena o attività dedicate prima dello show.

Intanto cresce l'attesa per l'apertura delle varie fasi di vendita dei biglietti.

ARGOMENTI

sport, wrestling, articolo, niccolò staccioli, clash in italy, wwe torino, wwe, world wrestling entertainment, wwe italia, wwe bologna, wwe roma, wwe firenze, pacchetti vip

redazione@vivere.it

Questo è un articolo pubblicato il 09-03-2026 alle 16:00 sul giornale del 09 marzo 2026 - 6 letture

SHORT LINK:
https://vivere.me/gA

Ritaglio stampa ad uso esclusivo del destinatario, non riproducibile.

095047

Commenti

vivere vercelli
IL QUOTIDIANO DELLA CITTÀ E DEL TERRITORIO

Leggi tutti...

vivere piemonte
QUOTIDIANI ONLINE PER LA TUA CITTÀ

La Regione Piemonte scrive ai sindaci per intitolare spazi...

Valorizzare il talento, riconoscere il merito: la Regione...

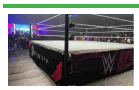
WWE Torino 2026: ecco quanto costano i pacchetti VIP per...

Omegna: l'Amministrazione difende i Consigli di Quartiere,...

Leggi tutti...

vivere italia
QUOTIDIANI ONLINE PER LA TUA CITTÀ

Indian Wells, Paolini batte Tomljanovic in tre set e vola...

Iran-Usa, la partita per l'uranio: le mosse di Teheran e il...

Iran, prezzo del petrolio supera 100 dollari. Trump si...

Carburante, pressing su governo per taglio immediato accise...

Leggi tutti...

Vivere Vercelli, supplemento di Vivere Marche, testata edita da Vivere SRL. Direttore editoriale **Giulia Mancinelli**, direttore responsabile **Michele Pinto**.Registrazione presso il tribunale di Ancona n° 9 del 29 Agosto 2017. Iscrizione ROC 30223.
Redazione: Via Mamiani 26 Senigallia AN Tel. 071.7921452.
Informativa sulla Privacy.
Pubblicità: Pubblicelli 342.9343829.
Accedi | Pagina generata in 0.02 secondi

Ritaglio stampa ad uso esclusivo del destinatario, non riproducibile.

095047

ARTICOLO

WWE Firenze 2026: ecco quanto costano i pacchetti VIP per il Live Event

09.03.2026 - h 16:00 2' di lettura 13

di **Niccolò Staccioli**
redazione@vivere.it

Nuove informazioni per i fan italiani della WWE in vista del tour del 2026. Sui circuiti ufficiali di vendita sono infatti comparsi i prezzi dei pacchetti VIP per gli eventi che si terranno nel nostro Paese tra fine maggio e inizio giugno.
I pacchetti speciali – disponibili attraverso Ticketmaster – includono diverse esperienze premium che possono comprendere posti nelle prime file, merchandising esclusivo e accessi anticipati all'arena.

Ecco i prezzi (escluse le commissioni) indicativi dei **VIP Package** per gli eventi italiani:

Torino – Clash in Italy (31 maggio, Inalpi Arena)

Pacchetti VIP disponibili con prezzi a partire da **1.371,25 euro**, con le opzioni più esclusive che superano **10.142,50 euro**.

Torino – Monday Night Raw (1 giugno, Inalpi Arena)

Ritaglio stampa ad uso esclusivo del destinatario, non riproducibile.

095047

Prezzi dei pacchetti VIP da circa **510 euro** fino a oltre **1.454 euro** per le esperienze più complete.

Bologna – Friday Night SmackDown (5 giugno, Unipol Arena)

VIP Package disponibili da circa **625 euro** fino a oltre **1.396,50 euro**.

Roma – WWE Live Event (6 giugno, Palazzo dello Sport)

Pacchetti VIP con prezzi a partire da circa **287,50 euro**, con le opzioni premium sopra i **1.109 euro**.

Firenze – WWE Live Event (7 giugno, Mandela Forum)

Anche per l'evento fiorentino i pacchetti VIP partono da circa **287,50 euro**, con le esperienze più esclusive oltre i **1.109 euro**.

I pacchetti VIP rappresentano l'esperienza più completa per assistere agli show WWE dal vivo, offrendo posti privilegiati e contenuti esclusivi dedicati ai fan più appassionati: non includono, infatti, solo il posto a sedere ma anche diverse esperienze dedicate ai fan, come merchandising esclusivo, accesso anticipato all'arena o attività dedicate prima dello show.

Intanto cresce l'attesa per l'apertura delle varie fasi di vendita dei biglietti.

Per **Vivere Viareggio** è attivo il servizio di notizie **in tempo reale** anche su:
Facebook | **Telegram** | **LinkedIn**
Clicca e iscriviti!

ARGOMENTI

sport, wrestling, articolo, niccolò staccioli, clash in italy, wwe torino, wwe, world wrestling entertainment, wwe italia, wwe bologna, wwe roma, wwe firenze, pacchetti vip

Questo è un articolo pubblicato il 09-03-2026 alle 16:00 sul giornale del 09 marzo 2026 - 13 letture

SHORT LINK:
https://vivere.me/gA

Commenti

Please enable JavaScript to view the comments powered by Disqus.

Ritaglio stampa ad uso esclusivo del destinatario, non riproducibile.
095047

CASA DEL COSTUME
SCOPRI L'ESTATE!

ARTICOLO

WWE Italia 2026: svelati i prezzi dei pacchetti VIP per gli eventi del tour

09.03.2026 - h 16:00 2' di lettura 57

Nuove informazioni per i fan italiani della WWE in vista del tour del 2026. Sui circuiti ufficiali di vendita sono infatti comparsi i prezzi dei pacchetti VIP per gli eventi che si terranno nel nostro Paese tra fine maggio e inizio giugno.
I pacchetti speciali – disponibili attraverso Ticketmaster – includono diverse esperienze premium che possono comprendere posti nelle prime file, merchandising esclusivo e accessi anticipati all'arena.

Ecco i prezzi (escluse le commissioni) indicativi dei **VIP Package** per gli eventi italiani:

Torino – Clash in Italy (31 maggio, Inalpi Arena)

Pacchetti VIP disponibili con prezzi a partire da **1.371,25 euro**, con le opzioni più esclusive che superano **10.142,50 euro**.

Torino – Monday Night Raw (1 giugno, Inalpi Arena)

Prezzi dei pacchetti VIP da circa **510 euro** fino a oltre **1.454 euro** per le esperienze più complete.

Ritaglio stampa ad uso esclusivo del destinatario, non riproducibile.

095047

Bologna – Friday Night SmackDown (5 giugno, Unipol Arena)

VIP Package disponibili da circa **625 euro** fino a oltre **1.396,50 euro**.

Roma – WWE Live Event (6 giugno, Palazzo dello Sport)

Pacchetti VIP con prezzi a partire da circa **287,50 euro**, con le opzioni premium sopra i **1.109 euro**.

Firenze – WWE Live Event (7 giugno, Mandela Forum)

Anche per l'evento fiorentino i pacchetti VIP partono da circa **287,50 euro**, con le esperienze più esclusive oltre i **1.109 euro**.

I pacchetti VIP rappresentano l'esperienza più completa per assistere agli show WWE dal vivo, offrendo posti privilegiati e contenuti esclusivi dedicati ai fan più appassionati: non includono, infatti, solo il posto a sedere ma anche diverse esperienze dedicate ai fan, come merchandising esclusivo, accesso anticipato all'arena o attività dedicate prima dello show.

Intanto cresce l'attesa per l'apertura delle varie fasi di vendita dei biglietti.

ARGOMENTI

sport, wrestling, articolo, niccolò staccioli, clash in italy, wwe torino, wwe, world wrestling entertainment, wwe italia, wwe bologna, wwe roma, wwe firenze, pacchetti vip

redazione@vivere.it

Questo è un articolo pubblicato il 09-03-2026 alle 16:00 sul giornale del 09 marzo 2026 - 57 letture

SHORT LINK:
https://vivere.me/gA

Ritaglio stampa ad uso esclusivo del destinatario, non riproducibile.

095047

Commenti

vivere vicenza
IL QUOTIDIANO DELLA CITTÀ E DEL TERRITORIO

Leggi tutti...

vivere veneto
QUOTIDIANI ONLINE PER LA TUA CITTÀ

Venezia: "Io e Alice", al Teatro a l'Avogaria un viaggio nel...

Leggi tutti...

vivere italia
QUOTIDIANI ONLINE PER LA TUA CITTÀ

Iran-Usa, la partita per l'uranio: le mosse di Teheran e il...

Iran, prezzo del petrolio supera 100 dollari. Trump si...

Indian Wells, Paolini batte Tomljanovic in tre set e vola...

Carburante, pressing su governo per taglio immediato accise...

Leggi tutti...

Vivere Vicenza, supplemento di Vivere Marche, testata edita da Vivere SRL. Direttore editoriale **Giulia Mancinelli**, direttore responsabile **Michele Pinto**.Registrazione presso il tribunale di Ancona n° 9 del 29 Agosto 2017. Iscrizione ROC 30223.
Redazione: Via Mamiani 26 Senigallia AN Tel. 071.7921452.
Informativa sulla Privacy.
Pubblicità: Pubblicelli 342.9343829.
Accedi | Pagina generata in 0.02 secondi

Ritaglio stampa ad uso esclusivo del destinatario, non riproducibile.

095047

LA VOCE

AGGIORNAMENTI SCARICA L'APP | SCOPRI COSA FARE EVENTI & APPUNTAMENTI | RESTA AGGIORNATO NEWSLETTER | Edicola Digitale | Shop

Ultime Notizie | Cronaca | Attualità | Torino | Italia | Storia | Esteri | Calcio Italia | Sport | Vetrine | Necrologie | DAL TERRITORIO

La Voce degli Animali | Costume e Società | Pianeta Sanità | Economia | Dai Comuni | CRPiemonte

> Giornale La Voce
> Attualità

Attualità

Renato Zero accende Torino: l'Orazero fa sold out e riporta cinquant'anni di hit

Due sere sold out all'Inalpi Arena: l'Orazero porta tre ore di musica e cinquant'anni di carriera

TOMMASO CHIRONE
Email:
media@giornalelavoce.it
08 MARZO 2026 - 18:43

Ritaglio stampa ad uso esclusivo del destinatario, non riproducibile.

095047-ITOMLY

GIORNALELAVOCE.IT

www.ecostampa.it

Renato Zero accende Torino: l'Orazero fa sold out e riporta cinquant'anni di hit

All'**Inalpi Arena di Torino** è già tutto esaurito: **Renato Zero** arriva in città con **"L'Orazero Tour"** e lo fa con due serate sold out che promettono tre ore di musica e memoria collettiva. A 75 anni il cantautore romano porta sul palco uno spettacolo che ripercorre oltre mezzo secolo di carriera, tra grandi successi, medley e brani più recenti.

Il tour che approda in Piemonte è costruito come un viaggio dentro il repertorio di uno degli artisti più longevi della musica italiana. In scaletta scorrono canzoni che hanno segnato generazioni diverse, alternate a quattro medley che collegano epoche e stili. Il risultato è uno spettacolo continuo, quasi narrativo, che attraversa **53 anni di carriera e più di 600 brani** pubblicati, tenendo insieme passato e presente.

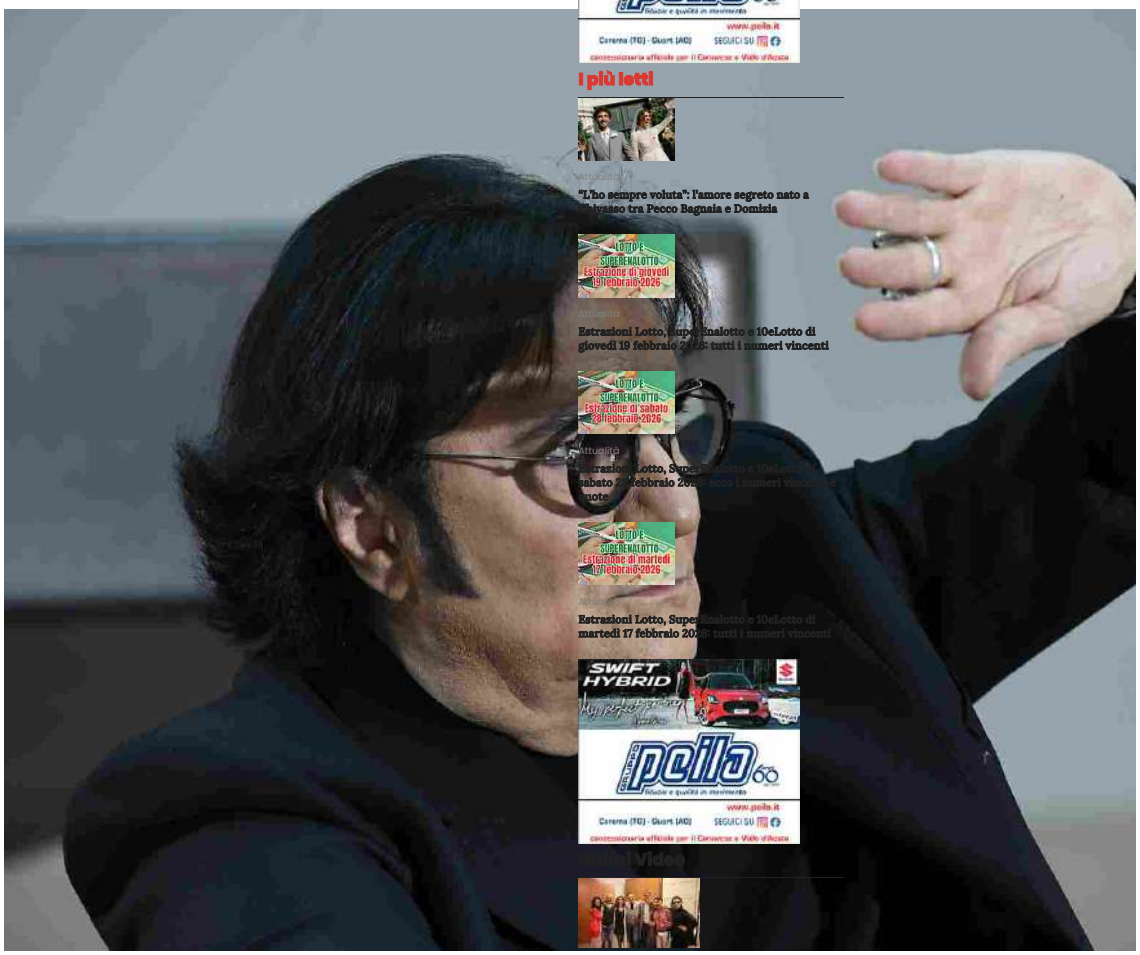

Anche l'impianto scenico segna una piccola svolta. I costumi restano parte dello spettacolo, ma diventano più essenziali rispetto al passato. Meno travestimenti, più presenza. Il personaggio resta quello di sempre — istrionico, ironico, capace di dominare la scena — ma con una sobrietà nuova che lascia ancora più spazio alle canzoni.

Edicola digitale

Leggi l'ultima edizione
Acquista l'edizione

I più letti

Attualità

"L'ho sempre voluta": l'amore segreto nato a Sabbasso tra Pecco Bagnaia e Domizia

Attualità

Estrazioni Lotto, SuperEnalotto e 10eLotto di giovedì 19 febbraio 2026: tutti i numeri vincenti

Attualità

Estrazioni Lotto, SuperEnalotto e 10eLotto di sabato 21 febbraio 2026: ecco i numeri vincenti di oggi

Attualità

Estrazioni Lotto, SuperEnalotto e 10eLotto di martedì 17 febbraio 2026: tutti i numeri vincenti

Video

Borgaro sceglie il teatro: successo per "Taxi per 2" al Teatro Italia (VIDEO)

Ritaglio stampa ad uso esclusivo del destinatario, non riproducibile.

095047-ITOMLY

E sono proprio le canzoni il cuore dello spettacolo. Amore, amicizia, identità, riscatto personale e sociale: temi che hanno attraversato tutta la carriera di **Renato Zero** tornano sul palco con la stessa forza di ieri. Non come nostalgia, ma come un repertorio ancora vivo, che continua a parlare a pubblici diversi.

A rendere speciale ogni concerto resta soprattutto il rapporto con i fan. Il pubblico torinese, come quello delle altre tappe del tour, arriva per cantare ogni strofa insieme all'artista che da decenni accompagna le loro storie personali. In arena si crea così una sorta di rito collettivo: il palco e la platea diventano un unico coro.

Due serate, dunque, che non sono solo concerti ma un ritorno condiviso dentro un patrimonio musicale che continua a resistere al tempo. Perché **Renato Zero**, dopo oltre mezzo secolo di carriera, riesce ancora a fare quello che gli riesce meglio: trasformare un concerto in un incontro tra memoria e presente.

Tag
Renato Zero , L'Orazero , Torino , Inalpi Arena , tour , concerto , musica italiana , sold out , medley , 53 anni di carriera

Commenti scrivi/Scopri i commenti
Condividi le tue opinioni su Giornale La Voce
T
Caratteri rimanenti: 400
Invia

Resta aggiornato, iscriviti alla nostra newsletter
Ricevi gratuitamente, ogni giorno, le notizie più fresche direttamente via email!
Email

Simona Ventura incorona Senhit: è lei la vincitrice del San Marino Song Contest 2026

Numeri positivi per i Servizi di prevenzione nel 2025

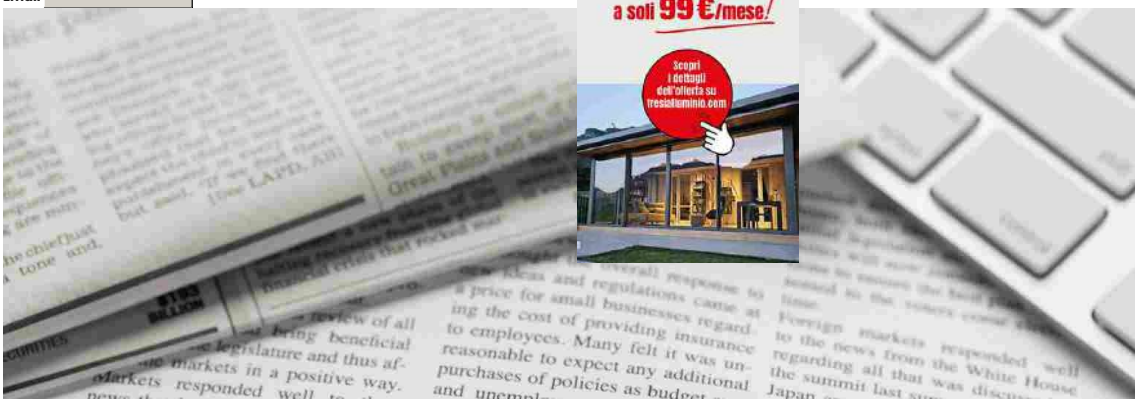

Dentro la notizia La newsletter del giornale La Voce
Voglio iscrivermi! No grazie

Home Ultime Notizie Cronaca Attualità Torino Italia Esteri Calcio Italia Vetrine Necrologie Pubblicità

Contatti Cookies Policy Privacy Policy Termini e Condizioni Dichiarazione di accessibilità
Aggiorna le preferenze sui cookie

LA VOCE DEL CANAVESE
Reg. Tribunale di Torino n. 57 del 22/05/2007. Direttore responsabile: Liborio La Mattina.
Proprietà LA VOCE SOCIETA' COOPERATIVA. P.IVA 09594480015. Redazione: via Torino, 47 – 10034 – Chivasso (To). Tel. 0115367550 Cell. 3474431187

La società percepisce i contributi di cui al decreto legislativo 15 maggio 2017, n. 70 e della Legge Regione Piemonte n. 18 del 25/06/2008. Indicazione resa ai sensi della lettera f) del comma 2 dell'articolo 5 del medesimo decreto legislativo

Testi e foto qui pubblicati sono proprietà de LA VOCE DEL CANAVESE tutti i diritti sono riservati. L'utilizzo dei testi e delle foto on line è, senza autorizzazione scritta, vietato (legge 633/1941).

LA VOCE DEL CANAVESE ha aderito tramite la File (Federazione Italiana Liberi Editori) allo IAP – Istituto dell'Autodisciplina Pubblicitaria, accettando il Codice di Autodisciplina della Comunicazione Commerciale.

Ritaglio stampa ad uso esclusivo del destinatario, non riproducibile.

095047-ITOMLY

www.ecostampa.it

Olly riparte da Jesolo con il suo Tutta vita tour 2025-2026

Milano, 7 mar. (askanews) Riparte dal Palazzo del Turismo di Jesolo il Tutta vita tour 2025-2026, che porterà Olly a esibirsi nelle principali città italiane con 13 appuntamenti tutti sold out, che si aggiungono ai 7 live sold out dello scorso autunno. A seguire, Olly si esibirà quest´estate nelle 5 date de Il gran finale con tre concerti sold out allo Stadio Luigi Ferraris di Genova, e due date evento al Rock in Roma all´Ippodromo delle Capannelle, già sold out, e alla Reggia di Caserta. Reduce da un anno straordinario e dopo il successo delle prime date nei palazzetti del 2025, Olly torna sui palchi che lo hanno accolto con entusiasmo, pronto a riabbracciare il suo pubblico con un tour organizzato da Magellano Concerti che ha registrato il tutto esaurito in tempi record, confermando il legame sempre più forte con la sua gente. Dopo il grande successo dei due concerti sold out de La Grande Festa, con cui Olly si è esibito per la prima volta all´Ippodromo SNAI di Milano con due date evento lo scorso settembre, il cantautore genovese ha dato il via dalla sua città al suo primo tour nei palazzetti a ottobre 2025. Domani il Tutta vita tour 2025-2026 riparte con il doppio appuntamento al Palazzo del Turismo di Jesolo (7 e 8 marzo), per poi toccare Firenze il 10 e 11 marzo al Nelson Mandela Forum, Pesaro il 13 marzo alla Vitrifrigo Arena, Bologna il 16 marzo, Milano il 20 marzo e Torino all´Inalpi Arena il 18 marzo e il 22 marzo. Il tour si concluderà poi con le date del 25 e 26 marzo a Roma (Palazzo dello Sport), il 28 marzo a Eboli al Palasele, e il 30 marzo a Bari al Palaflorio. A conclusione del tour invernale, Olly si prepara a Il gran finale con cui esordirà sul palco dello Stadio Luigi Ferraris di Genova per le tre date evento tutte sold out di Tutti a casa. I tre concerti rappresentano un nuovo appuntamento live che sa di straordinario: Federico sarà infatti il prossimo 18, 20 e 21 giugno 2026 nella sua Genova, nello stadio che riapre eccezionalmente le sue porte alla musica a 21 anni dall´ultimo concerto che si è svolto nella venue, tenuto da Vasco Rossi. Un evento che, giá dal titolo, racconta del legame stretto di Federico con la sua città e le sue radici, della voglia di condividere con Genova l´energia, la potenza e il senso di condivisione che i suoi live sprigionano. IL GRAN FINALE culminerà con le ultime due date: il 30 giugno al Rock in Roma (Ippodromo delle Capannelle, SOLD OUT) e il 3 luglio alla Reggia di Caserta (Piazza Carlo di Borbone). Per info: https://www.magellanoconcerti.it/. I concerti di Olly sono l´occasione per portare sul palco i brani di Tutta Vita (SEMPRE) uscito lo scorso 26 settembre. Il disco che si è aggiudicato il titolo dell´album più ascoltato del 2025 è la nuova edizione dell´album (Epic Records/Sony Music Italy) prodotto da JULI, uno dei producer più apprezzati della scena musicale italiana con cui Olly collabora da tempo e a cui è profondamente legato. Nel corso di più di un anno di concerti di cui Juli ha curato la direzione musicale i due hanno rafforzato un sodalizio artistico che trova la sua massima espressione nei nuovi brani dell´album. Tutta Vita (SEMPRE) è un progetto collettivo capace di raccontare le esperienze e i sentimenti condivisi da un´intera generazione, ma che resta al tempo stesso profondamente intimo, perché riflette il percorso di crescita che l´artista ha condiviso con la sua famiglia di amici in dodici mesi intensi di emozioni. In continuità con le dodici tracce di Tutta vita, questa nuova edizione mette al centro le parole di Olly, accompagnate da sonorità sempre più organiche e suonate, arricchite dall´uso di strumenti come sax e armonica, pensate per sprigionare tutta la loro forza nella dimensione live. Oltre ai brani Questa domenica, Depresso fortunato e Balorda nostalgia, Tutta Vita (SEMPRE) contiene cinque inediti che segnano una svolta nel percorso artistico di Olly e Juli in quanto testimoni di una maturità crescente: Così così, Il brivido della vita, Come noi non c´è nessuno, Occhi color mare e Buon Trasloco. L´album è disponibile nei formati CD, CD autografato, 2LP trasparente, 2LP trasparente autografato, 2LP muccato e 2LP muccato autografato.

Ritaglio stampa ad uso esclusivo del destinatario, non riproducibile.

095047

RaiNews.it

www.ecostampa.it

A Torino l'Orazero di Renato (IL VIDEO)

Inalpi Arena soldout per la prima torinese del nuovo tour di Renato Zero. Oltre tre ore di musica tra le pagine di una discografia sterminata. Inalpi Arena soldout per la prima torinese del nuovo tour di Renato Zero. Tre ore di musica, con le pagine di una discografia sterminata: oltre 600 canzoni per 53 anni di carriera. Sul palco, le hit dell´ultimo album L´Orazero, quattro medley: i temi dell´amore, dell´amicizia, del riscatto. Al centro lui, sornione, istrionico, un legame con il pubblico che si rinnova ogni volta. Replica stasera, poi il viaggio in Italia continuerà fino ad aprile.

Ritaglio stampa ad uso esclusivo del destinatario, non riproducibile.

095047

RaiNews.it

www.ecostampa.it

I successi di una vita, Renato Zero accende Torino

Arriva in Piemonte L´Orazero, l´ultimo tour del cantautore romano. Sul palco le hit di cinquant´anni di carriera. Inalpi Arena esaurita per due sere Passano gli anni ma il carisma è intatto. Un tuffo nella storia della musica italiana. L´Inalpi Arena soldout per due sere. L´orazero in tour, metafora di un qui e ora fatto di note e canzoni senza tempo. Renato Zero a 75 anni cambia ed è sempre lo stesso. Via i costumi, ma non i colori. Più posato, ma senza rinunciare mai allo spettacolo. Tre ore di musica, tra le pagine di una discografia sterminata: oltre 600 canzoni per 53 anni di carriera. Sul palco, le hit dell´ultimo album, quattro medley. I temi di sempre: l´amore, l´amicizia, il riscatto sociale, la riscoperta di un sano protagonismo. Al centro lui, sornione, istrionico, un legame con il pubblico che si rinnova ogni volta. Servizio di Matteo Spicuglia, montaggio Max Carnemolla

Ritaglio stampa ad uso esclusivo del destinatario, non riproducibile.

095047

www.ecostampa.it

[redacted]

Achille Lauro

Quando

12/03/26
00:00

AGGIUNGI AL CALENDARIO

Dove

Kioene Arena
Via S. Marco, 53, Padova, Padova

Tipologia evento

Pop

Sto caricando la mappa ....

Quattro sold out a Milano nello stesso anno: **Achille Lauro firma un 2026 da record** con il **tutto esaurito** della data evento *"Comuni Immortali"* allo **Stadio San Siro** il 15 giugno, che si aggiunge ai tre appuntamenti già sold out all'**Unipol Forum** il 16, 17 e 23 marzo.

Il trionfo negli stadi – oltre a San Siro, l'Olimpico di Roma del 10 giugno è da mesi sold out ed è stata di recente annunciata una nuova data al Romeo Neri di Rimini in programma il 7 giugno – **si affianca a quello dell'imminente tour nei palazzetti di marzo**, da tempo interamente esaurito. Risultati che fotografano con chiarezza la dimensione raggiunta dall'artista e confermano una traiettoria ormai definita, capace di attraversare e conquistare i principali poli della musica dal vivo nazionale.

Ritaglio stampa ad uso esclusivo del destinatario, non riproducibile.
095047

www.ecostampa.it

Il successo live si unisce a quello discografico: nel 2025 la musica di Achille Lauro ha dominato le classifiche radiofoniche e di streaming. Tra i brani più apprezzati figurano *Amore Disperato* (Platino), l'album *"Comuni Mortali"* (Platino), *Amor* (Platino) e *Incoscienti giovani* (Doppio Platino), in gara a Sanremo 2025, oltre al più recente singolo *"Senza una stupida storia"*.

ACHILLE LAURO – *COMUNI IMMORTALI* 2026

07 GIUGNO 2026 RIMINI – STADIO ROMEO NERI

10 GIUGNO 2026 ROMA – STADIO OLIMPICO – SOLD OUT

15 GIUGNO 2026 MILANO – STADIO SAN SIRO – SOLD OUT

ACHILLE LAURO – *PALAZZETTI* 2026

09 MARZO 2026 BARI – PALAFLORIO – SOLD OUT

10 MARZO 2026 BARI – PALAFLORIO – SOLD OUT

12 MARZO 2026 PADOVA – KIOENE ARENA – SOLD OUT

14 MARZO 2026 TORINO – INALPI ARENA – SOLD OUT

16 MARZO 2026 MILANO – UNIPOL FORUM – SOLD OUT

17 MARZO 2026 MILANO – UNIPOL FORUM – SOLD OUT

20 MARZO 2026 BOLOGNA – UNIPOL ARENA – SOLD OUT

21 MARZO 2026 FIRENZE – NELSON MANDELA FORUM – SOLD OUT

22 MARZO 2026 FIRENZE – NELSON MANDELA FORUM – SOLD OUT

24 MARZO 2026 TORINO – INALPI ARENA – SOLD OUT

27 MARZO 2026 MILANO – UNIPOL FORUM – SOLD OUT

29 MARZO 2026 BOLOGNA – UNIPOL ARENA – SOLD OUT

Trending

NEFFA: foto e scaletta del concerto al Teatro Cartiere Carrara di Firenze
GIOVANNI LINDO FERRETTI: foto e scaletta del concerto al Teatro Verdi di Firenze
MIKA: le foto e la scaletta del concerto all'Unipol Arena di Bologna

Social Network

Ritaglio stampa ad uso esclusivo del destinatario, non riproducibile.

095047

Condé Nast Traveller
Tiratura: 53.540
Diffusione: 29.470

www.ecostampa.it

SPORT

Tennis

PARTITA VINTA!

L'Italia è tornata ai vertici delle classifiche internazionali con Sinner, Paolini, Musetti e altri campioni. E ha riscoperto una passione che mette in gioco e spinge a viaggiare per il mondo

testo **Lucia Galli**

Ecco come un giorno uggioso di novembre 2023, a Torino, si è trasformato nell'alba di una nuova era. Sul campo dell'Inalpi Arena, Novak Djokovic, dio balcanico degli Slam fu battuto, alle ATP Finals, da un ragazzo giovane giovane e lungo lungo. L'accento e l'understatement altoatesino, i capelli rossi come la terra battuta, lo sguardo mite come il Pel di Carota di Jules Renard. Da quel giorno siamo diventati tutti «Carota Boys» (& ovviamente anche Girls): Jannik Sinner non ha solo scalato la classifica dell'Atp, primo italiano a laurearsi numero uno, ma unito un Paese, trascinandolo verso un new deal e un rinnovato, travolgente amore per racchette e smorzate. Eppure già negli anni Settanta l'Italia aveva trovato in Adriano Panatta, Corrado Barazzutti, Paolo Bertolucci e Tonino Zugarelli i suoi fabulous four a vincere la Coppa Davis del 1976. Da allora in Italia si gioca ovunque. Non solo nei club esclusivi che incorniciano fette di natura strappate alla giungla urbana, ma anche sotto tendoni pressostatici ricavati ai margini di parrocchie, campetti e scampoli di centri sportivi. Nel 2024 i tesserati della Fitp hanno superato 1,15 milioni, un bel +266% rispetto al 2020, e oggi si calcola che 5 milioni di italiani giochino a tennis. Anche grazie a questo la Coppa Davis è tornata a casa, con altre tre vittorie consecutive, dal 2023 al 2025, mentre Jasmine Paolini e Sara Errani sono arrivate in cima all'Olimpo, con il primo oro italiano di sempre ai Giochi di Parigi 2024.

I quattro tornei major sono sicuramente dei driver di viaggio di grande richiamo. Gennaio a Melbourne? Il clima è più mite per godersi gli scambi e le sfide sul cemento dell'Australian Open. La terra rossa di Parigi e del Roland

FOTO: MARTIN SIDORJÁK

Ritaglio stampa ad uso esclusivo del destinatario, non riproducibile.
095047

Condé Nast Traveller

www.ecostampa.it

Ritaglio stampa ad uso esclusivo del destinatario, non riproducibile.

095047

Condé Nast Traveller

www.ecostampa.it

SPORT

Garros (sapevate che il cognome dell'aviatore che dà il nome all'evento si pronuncia con la esse finale?) possono davvero infuocare gli animi nella seconda metà di maggio: campi piccoli, spazi ristretti, non a caso il suo motto resta *La victoire appartient au plus opiniâtre*. Vincono i più tenaci anche sull'erba inglese di Wimbledon (anche qui, occhio alla pronuncia!), dove si ammirano gli ace dei giocatori agghindati, per regolamento, in total white, fra shot di leggendari Pimm's e l'iconico dessert con fragole del Kent e panna liquida. Si celebra l'estate, si dimenticano gli affanni di Londra a inizio luglio, ma non ci si scorda di scommettere sul colore dell'abito che indosserà la principessa Catherine al suo ingresso sul prestigioso Centrale per la finale. Un settembre a New York è sempre una buona idea, ma se è per assistere agli US Open, potrebbe essere difficile persino bersi un Honey deuce, il signature drink del torneo. E allora perché non fare come Pierfrancesco Favino nei panni de *Il maestro*? La pellicola, nelle sale lo scorso autunno, più che le vittorie, racconta, a zonzo per i più belli e (improbabili) campi del Sud Italia, come accettare le sconfitte, puntando soprattutto su alternative e piani B.

Se lo scorso anno sono stati 116 i tornei pro organizzati in giro per il mondo fra ATP maschile e WTA femminile, l'Italia può contare su alcuni appuntamenti dall'alto valore sportivo, ma dall'hype decisamente più abbordabile e umano. Dal 4 al 12 aprile i seguaci di Sinner possono unire il pellegrinaggio a Bordighera, dove Jannik si è trasferito giovanissimo per coltivare il suo sogno, a un match oltre confine al Rolex Monte-Carlo Masters. Poco dopo, dal 28 aprile, l'appuntamento con il Foro Italico a Roma significa non solo prendere confidenza con la storia del tennis, nello scenario affascinante degli Internazionali d'Italia, ma con tutta la città. Lontano dagli affanni di Pasqua e prima della pazza folla estiva, Roma è in fiore: due passi fra i suoi giardini dentro e fuori i musei di Villa Borghese e le passeggiate tra gli scavi archeologici sono la via d'accesso diretto alla sua grande bellezza. Per una volée nei sapori, si può cercare un tavolo a Trastevere o a Campo dei Fiori per un'amatriciana da enciclopedia o una gricia come Giove comanda, da Roscioli, per esempio, oppure si può prenotare un tavolo al ristorante del nuovo cinque stelle Corinthia Rome, nell'antica sede della Banca d'Italia, dove è appena arrivato lo chef Carlo Cracco intenzionato a rispettare la tradizione locale (carbonara inclusa).

Nella seconda metà di novembre, il cerchio si chiude con le Nitto ATP Finals di Torino. Anche così la città della Mole si riscopre capitale, come nell'Ottocento. I portici di via Po sono rimasti monumentali, il Museo Egizio ha da poco rifatto gli allestimenti e aggiunto la monumentale Galleria dei Re, mentre oggi i giovani sciamano fra San Salvario e il Quadrilatero, punto di riferimento per le serate e il dopo tennis, con un tocco di multietnicità. Per cena tutti in coda per provare le nuove piole moderne che rinnovano il rigore sabaudo della cucina di un tempo. Sperando ancora e sempre di restare italiani color carota.

FOTO: DOMENICO CIPPITELLI/NURPHOTO VIA GETTY IMAGES

JASMINE PAOLINI

Tre domande alla campionessa del tennis italiano, al settimo posto nella classifica internazionale WTA.

Lo stadio che preferisce?

«Il Centrale degli Internazionali d'Italia a Roma dove ho trionfato nel maggio 2025. La terra rossa è la mia superficie, e il pubblico mi ha tributato una standing ovation dopo una storica vittoria».

I plus dell'hotel perfetto?

«Deve essere non troppo lontano dallo stadio per ridurre al massimo lo stress prima dell'incontro. Amo le camere silenziose e cerco un'ottima gestione della temperatura per il recupero tra una partita e l'altra. Infine il caffè: sono italiana e lo voglio buono. A volte mi porto la macchina espresso per essere sicura di averlo».

Il pubblico più caldo?

«Al Roland Garros di Parigi mi hanno sempre sostenuta e spronata. Ma nel cuore ho il pubblico della mia città, Bagni di Lucca, che è sceso in piazza con il maxischermo per Wimbledon 2024. E mi ha premiato con il Pegaso d'Oro, la massima onorificenza della Regione Toscana».

Ritaglio stampa ad uso esclusivo del destinatario, non riproducibile.
095047

L'ECO DELLA STAMPA®
LEADER IN MEDIA INTELLIGENCE

Eva salute ACQUA & SAPONE
Diffusione: 202.000

www.ecostampa.it

STAR MESE

DI SAFIRIA RICCI

Scelte, radici e canzoni che nascono dalla vita

Il ritratto di un cantautore che ha fatto della sincerità e della leggerezza la propria cifra. Nel suo percorso, musica e dimensione privata si intrecciano naturalmente, senza mai sovrapporsi

Il *Festival di Sanremo* è ormai alle spalle. Le luci dell'Ariston si sono spente, i riflettori si sono spostati altrove, e Tommaso Paradiso può finalmente guardare alla sua partecipazione con un po' di distacco. L'ex frontman dei Thegiornalisti, da cui si è separato nel 2019, ha portato sul palco *I Romantici*, inserendosi in un'edizione piena di generi diversi e artisti di tutte le età. Paradiso non ha vissuto la gara come un traguardo, né come una competizione, ma come una tappa naturale del suo percorso: «Non ho mai vissuto Sanremo come un'ossessione. Ci sono arrivato quando ho sentito che era il momento giusto». Il brano scelto non è frutto di strategie di mercato: **è una canzone nata di getto, dalla voglia di raccontare qualcosa di vero**. «Mi ha fatto pensare che fosse la canzone giusta per Sanremo il fatto che sia una delle più sincere che abbia mai scritto: l'ho scritta di getto e parla di cose vere». I suoi brani, del resto, raccontano spesso il quotidiano, le relazioni e piccoli dettagli di vita vissuta: «Scrivo sempre partendo da cose molto concrete, perché è lì che mi riconosco», ha affermato. Sanremo, così, non è stato un palco da conquistare a tutti i costi, ma un osservatorio privilegiato per guardare a se stessi e al proprio percorso. «Lo vivo come uno spartiacque, come se mettessi una prima grande pietra miliare», aveva detto alla vigilia della kermesse. Un percorso scandito da scelte discografiche e uscite attese. Pochi mesi prima del *Festival*, ad esempio, Tommaso aveva pubblicato *Casa Paradiso*, il suo terzo album da solista. Dieci canzoni pensate come stanze di una casa immaginaria, popolate da ricordi, affetti e immagini di vita quotidiana. «È un disco che parla di casa non come posto fisico, ma come sensazione di sicurezza», ha raccontato. L'album non segna rivoluzioni stilistiche, ma perfeziona la poetica che lo accompagna da anni: **testi diretti, immagini riconoscibili, storie di persone comuni** che parlano a tutti. Anticipato dai singoli *Lasciamene un po'* e *Forse*, il disco è un mix in cui ogni brano è uno spazio narrativo distinto ma collegato al tutto, come stanze, appunto, che raccontano chi è oggi Paradiso, sia come artista che come persona. Da questa prospettiva, l'album e *Sanremo* dialogano tra loro: da una parte la casa come rifugio privato, dall'altra il palco come spazio pubblico in cui confrontarsi con emozioni universali.

Ritaglio stampa ad uso esclusivo del destinatario, non riproducibile.
095047

L'ECO DELLA STAMPA
LEADER IN MEDIA INTELLIGENCE

Eva salute ACQUA & SAPONE

www.ecostampa.it

I PRIMI SOGNI

In fondo, dietro l'artista c'è l'uomo. E l'uomo è profondamente radicato nelle proprie origini. **Roma è stata per Tommaso Paradiso molto più di una città natale**: è stata una fonte continua di ispirazione, con i suoi vicoli, i tramonti sui tetti e le piazze che conservano memoria di infanzie e amicizie. È qui che Paradiso ha costruito i primi ricordi musicali e i legami più duraturi, tra le strade del quartiere e le giornate spese a guardare la città con occhi curiosi. Ma se Roma è il palcoscenico delle sue radici, è la madre a essere il vero centro della sua vita. Lo ha cresciuto da sola e ha trasmesso a Tommaso una forza discreta e un senso di responsabilità precoce: «Mia madre mi ha cresciuto da sola. Mio padre? Non l'ho voluto conoscere. Ho voluto proteggere e non offendere i sacrifici di mia madre... e mi sono voluto proteggere anche io». Non c'è rancore nelle sue parole, solo riconoscenza. «Mio papà per me non c'è mai stato – ha detto ancora – Ma devo dire che mia madre Nazzaria ha saputo sviluppare entrambi i ruoli, perché con me è stata da un lato dolce e gentile, dall'altro mi ha bastonato. Era bastone e carota, è stata anche molto severa con me. E sono cresciuto con rispetto ed educazione. Devo dirle grazie». La scelta di non cercare il padre, quindi, non è stata una rinuncia, ma un gesto di rispetto. Il papà Tommaso l'ha visto solo tramite videocassetta, e qualche tempo fa è riapparso con un commento sotto una sua foto sui social, commento al quale il cantante non ha mai risposto. A volte, però, gli capita di sognarlo: «Anche se non l'ho conosciuto e con me e con mia madre, prima di eclissarsi, è stato soltanto per pochi mesi, nei sogni mi è sempre apparso come una figura positiva. Era bello, accogliente e gli volevo bene». Roma e sua madre sono radici, ma sono anche teatro dei sogni di un bambino che cresce tra musica e libri. Tommaso ricorda le giornate passate a scrivere testi e a suonare con gli amici, senza pensare troppo al successo. «Le prime volte che suonavo in camera mia pensavo solo a divertirmi, non a diventare famoso», ha raccontato. Questi anni formativi hanno segnato il suo modo di vivere il palco: senza ansia, ma con il desiderio di condividere qualcosa di autentico. Ed è per questo che ha detto: «Non rimpiango le serate spese per inseguire il mio sogno anche se quelle esibizioni andavano spesso a pu**ane, perché chi mangiava pretendeva di non essere disturbato, a nessuno importava nulla di noi e al ritorno a stento ci bastavano i soldi per la benzina». Oggi, dopo tanti sacrifici e gli alti e bassi del mestiere, «vedere che quella storia ha dato qualche frutto mi fa godere. Quando ci

> “ROMA È LA SUA FONTE CONTINUA DI ISPIRAZIONE”

TOUR PALASPORT 2026

Per presentare il nuovo album, Tommaso Paradiso tornerà dal vivo con un tour nei principali palazzetti. Di seguito le date principali confermate:

- **Roma**: 18 e 19 aprile 2026 – Palazzo dello Sport
- **Milano**: 22 aprile 2026 – Unipol Forum
- **Torino**: 23 aprile 2026 – Inalpi Arena
- **Bologna**: 25 aprile 2026 – Unipol Arena
- **Padova**: 26 aprile 2026 – Kioene Arena
- **Firenze**: 28 aprile 2026 – Mandela Forum
- **Napoli**: 30 aprile 2026 – Palapartenope

Ex frontman dei Thegiornalisti, Tommaso Paradiso (42) ha abbandonato il gruppo e intrapreso la carriera da solista nel 2019.

Ritaglio stampa ad uso esclusivo del destinatario, non riproducibile.
095047

ripenso la riscriverei esattamente nello stesso modo e sono contento sia andata così». Gli alti e bassi, dicevamo: il primo disco pubblicato nel 2011 fu un successo, ma il secondo fu, come dice lo stesso Paradiso, «un flop memorabile. Non piace alla critica, non piace al pubblico e forse alla fine non piace neanche a noi». **Anziché mollare tutto, però, Tommaso ha deciso di reagire... continuando a scrivere canzoni** e il resto è storia. Il successo è arrivato e ancora oggi all'artista non importa nulla dei riconoscimenti: ciò che conta è l'apprezzamento del pubblico. «I dischi d'oro – ha confessato - non sono attaccati alla parete, ma accanto alla cuccia del cane».

CURIOSITÀ

- Ha scoperto di amare la musica a 11 anni, ascoltando gli Oasis.
- Ha una grande passione per i viaggi.
- Possiede un cane, un bracco tedesco di nome Ugo.
- È un grande appassionato di cinema.
- Adora il vino.
- È nato a Roma, nel quartiere Prati.
- È affascinato dallo spazio, dai misteri del cosmo e dai buchi neri.
- Ama il calcio e tifa Lazio.
- È anche regista: ha diretto il suo film d'esordio intitolato *Sulle nuvole*.

> "ADESSO È LA FIGLIA ANNA IL SUO 'CENTRO GRAVITAZIONALE'"

L'INTIMITÀ TRA CANZONI E VITA PRIVATA

Questa leggerezza con cui vive la musica si traduce in canzoni al tempo stesso intime ma accessibili, dirette ma mai banali. **Le canzoni di Paradiso diventano specchio della vita privata**, piccoli frammenti di intimità condivisi con chi ascolta. L'ex frontman dei Thegiornalisti ha imparato a vivere la leggerezza come una scelta consapevole. La compagna Carolina è parte di questo equilibrio: «Ho voluto preservare una leggerezza che possiedo, che insieme a Carolina, la ragazza con cui sto da anni, considero la mia più grande fortuna e che nella vita mi ha aiutato tantissime volte. L'ho conquistata piano piano quella leggerezza, non è che sia arrivata così, senza sforzi». La leggerezza, insomma, è anche protezione, è modo di salvaguardare se stessi senza rinunciare alla sincerità. A proposito di Carolina (Sansoni, un'imprenditrice romana classe 1989 ndr), i due sono legati dal 2017, anno in cui si sono conosciuti durante una partita di calcio. Tommaso l'ha spesso definita la sua "musa" e il suo "stabilizzatore d'umore", dedicandole diverse canzoni, tra cui la celebre *Questa nostra stupida canzone d'amore*. Nell'aprile 2025 la coppia ha messo al mondo la piccola Anna. Il cantautore ha vissuto la paternità come un momento "salvifico" e ha riflettuto sul fatto di essere diventato padre pur essendo cresciuto senza la presenza del suo. «Il fatto che sarei diventato padre è stata la notizia che aspettavo da una vita – ha detto – Per quanto riguarda la paternità, a parte il fatto che ho una donna vicino, Carolina, che è fantastica con la bimba, mi sta uscendo molto naturale. È come se l'avessi sempre avuto insito nel mio DNA». Tommaso ha dichiarato che la figlia Anna è ora il suo "centro gravitazionale" e che la sua presenza influenzerà sicuramente i suoi lavori futuri.

Ritaglio stampa ad uso esclusivo del destinatario, non riproducibile.
095047
L'ECO DELLA STAMPA® LEADER IN MEDIA INTELLIGENCE